

**SwissDRG 3.0  
Katalogversion  
(2011/2014)**

**Swiss  
Diagnosis  
Related  
Groups  
Version 3.0**

**Definitionshandbuch  
Band 2  
(DRGs G02A-I98Z)**

© 2013 by SwissDRG AG, Bern, Schweiz

Alle Rechte vorbehalten. Die Definitionshandbücher sind urheberrechtlich geschützt. Jede Verwertung ausserhalb der Nutzungsbedingungen der SwissDRG AG ist ohne vorherige schriftliche Zustimmung unzulässig.

**SwissDRG-Version 3.0 Katalogversion (2011/2014)  
Definitionshandbuch**

# Inhalt

## 1 Band 1 (DRGs A01A-F98Z)

<b>Abbildungs- und Tabellenverzeichnis</b>	vii
<b>Begleit-Dokumente zum SwissDRG Definitionshandbuch 3.0 Katalogversion (2011/2014)</b>	ix
<b>Vorbemerkung</b>	xi
<b>Abkürzungsverzeichnis</b>	xii
<b>Einleitung</b>	1
<b>1</b> Ziele	1
<b>2</b> Hintergrund	1
<b>3</b> SwissDRG-Klassifikation Version 3.0 Katalogversion (2011/2014)	3
3.1 DRG-Notation	4
3.2 Umgang mit Schweregraden	5
<b>4</b> Gruppierung von Behandlungsepisoden in DRGs	6
4.1 Variablen für die Gruppierung	6
4.2 Überprüfung demografischer und klinischer Merkmale	6
4.3 MDC-Zuordnung	6
4.4 Prä-MDC-Verarbeitung	7
4.5 MDC-Partitionierung	7
4.6 Zuordnung zu Basis-DRGs	8
4.7 Zuordnung von CCL und PCCL	8
4.8 DRG-Zuordnung	8
4.9 Verschiedene Funktionen mit Einfluss auf die Gruppierung von Behandlungsepisoden	9
4.10 Fehler-DRGs und sonstige DRGs	9
<b>5</b> Hinweise zur Anwendung des Definitionshandbuches	10
5.1 Anwendung des Handbuches	10
5.2 Symbole und Konventionen	14
<b>6</b> Besonderheiten der SwissDRG-Version 3.0 Katalogversion (2011/2014)	16
6.1 Gültigkeit von Diagnose- und Prozedurenklassifikationen	16

# 1 Band 1 (DRGs A01A-F98Z) *Fortsetzung*

6.2	Seitenkennzeichen	16
6.3	OR- und NonOR-Prozeduren	16
<b>Prä-MDC</b>	(DRGs A01A-B61Z)	43
<b>MDC 01</b>	Krankheiten und Störungen des Nervensystems (DRGs B01Z-B86Z)	123
<b>MDC 02</b>	Krankheiten und Störungen des Auges (DRGs C01Z-C64Z)	289
<b>MDC 03</b>	Krankheiten und Störungen des Ohres, der Nase, des Mundes und des Halses (DRGs D01A-D67Z)	319
<b>MDC 04</b>	Krankheiten und Störungen der Atmungsorgane (DRGs E01A-E77E)	397
<b>MDC 05</b>	Krankheiten und Störungen des Kreislaufsystems (DRGs F01A-F98Z)	451

# 2 Band 2 (DRGs G02A-I98Z)

<b>MDC 06</b>	Krankheiten und Störungen der Verdauungsorgane (DRGs G02A-G77Z)	1
<b>MDC 07</b>	Krankheiten und Störungen an hepatobiliärem System und Pankreas (DRGs H01A-H64Z)	103
<b>MDC 08</b>	Krankheiten und Störungen an Muskel-Skelett-System und Bindegewebe (DRGs I02A-I98Z)	145

# 3 Band 3 (DRGs J01Z-P67D)

<b>MDC 09</b>	Krankheiten und Störungen an Haut, Unterhaut und Mamma (DRGs J01Z-J68Z)	1
<b>MDC 10</b>	Endokrine, Ernährungs- und Stoffwechselkrankheiten (DRGs K01Z-K77Z)	127
<b>MDC 11</b>	Krankheiten und Störungen der Harnorgane (DRGs L02A-L72Z)	167

# 3

## Band 3 (DRGs J01Z-P67D) *Fortsetzung*

<b>MDC 12</b>	Krankheiten und Störungen der männlichen Geschlechtsorgane (DRGs M01A-M64Z)	227
<b>MDC 13</b>	Krankheiten und Störungen der weiblichen Geschlechtsorgane (DRGs N01A-N62B)	255
<b>MDC 14</b>	Schwangerschaft, Geburt und Wochenbett (DRGs O01A-O65C)	299
<b>MDC 15</b>	Neugeborene (DRGs P02A-P67D)	335
	Schweres Problem beim Neugeborenen	477
	Mehrere schwere Probleme beim Neugeborenen	505

# 4

## Band 4 (DRGs Q01Z-Z66Z)

<b>MDC 16</b>	Krankheiten des Blutes, der blutbildenden Organe und des Immunsystems (DRGs Q01Z-Q61E)	1
<b>MDC 17</b>	Hämatologische und solide Neubildungen (DRGs R01A-R65Z)	13
<b>MDC 18A</b>	HIV (DRGs S01Z-S65Z)	89
<b>MDC 18B</b>	Infektiöse und parasitäre Krankheiten (DRGs T01A-T77Z)	107
<b>MDC 19</b>	Psychische Krankheiten und Störungen (DRGs U01Z-U66B)	123
<b>MDC 20</b>	Alkohol- und Drogengebrauch und alkohol- und drogeninduzierte psychische Störungen (DRGs V60A-V64Z)	135
<b>MDC 21A</b>	Polytrauma (DRGs W01A-W61B)	143
<b>MDC 21B</b>	Verletzungen, Vergiftungen und toxische Wirkungen von Drogen und Medikamenten (DRGs X01A-X64Z)	205
<b>MDC 22</b>	Verbrennungen (DRGs Y01Z-Y63Z)	301
<b>MDC 23</b>	Faktoren, die den Gesundheitszustand beeinflussen, und andere Inanspruchnahme des Gesundheitswesens (DRGs Z01Z-Z66Z)	329
<b>Globale Funktionen</b>		341
	OR-Prozeduren ohne Bezug	341

## 4 Band 4 (DRGs Q01Z-Z66Z) *Fortsetzung*

Aufnahmegewicht	365
Bestimmte OR-Prozeduren	371
Komplexe OR-Prozeduren	431
Komplizierende Prozeduren	447
Dialyse	455
Polytrauma	461
Eingriff an mehreren Lokalisationen	477
Intensivmedizinische Komplexbehandlung > 980 / 1104 Aufwandspunkte	509
Geriatrische frührehabilitative Komplexbehandlung	515
Frührehabilitation	521
Intensivmedizinische Komplexbehandlung > 392 / 552 Aufwandspunkte	527
Mehrzeitige komplexe OR-Prozeduren	533
Vierzeitige bestimmte OR-Prozeduren	551
Komplizierende Prozeduren Prä-MDC	611
Multiviszeraleingriff	623

## 5 Band 5 Anhänge

<b>Anhang A</b> Diagnosekode-/MDC-/DRG-Index	1
<b>Anhang B</b> Prozedurenkode-/MDC-/DRG-Index	151
<b>Globale Prozedurentabellen</b>	550
<b>Funktionsübersicht</b>	551
<b>Eingriff an mehreren Lokalisationen</b>	554
<b>Anhang C</b> CCs, CC-Ausschlüsse, CCL und PCCL-Berechnung	555
<b>Anhang D</b> Plausibilitäten	599
<b>Glossar</b>	652
<b>Quellenverzeichnis</b>	654

# **MDC 06**

Krankheiten und Störungen  
der Verdauungsorgane





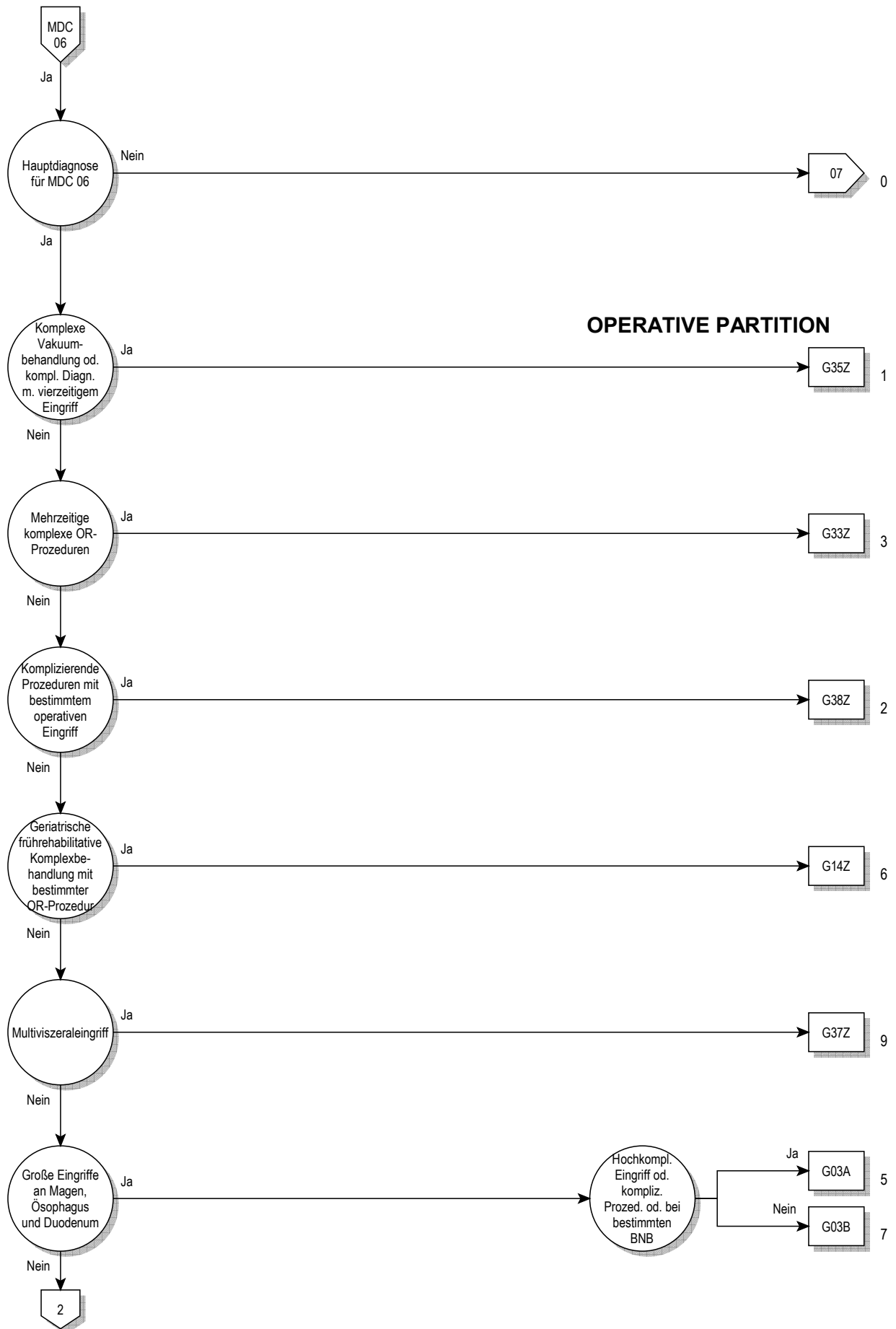

**OPERATIVE PARTITION**

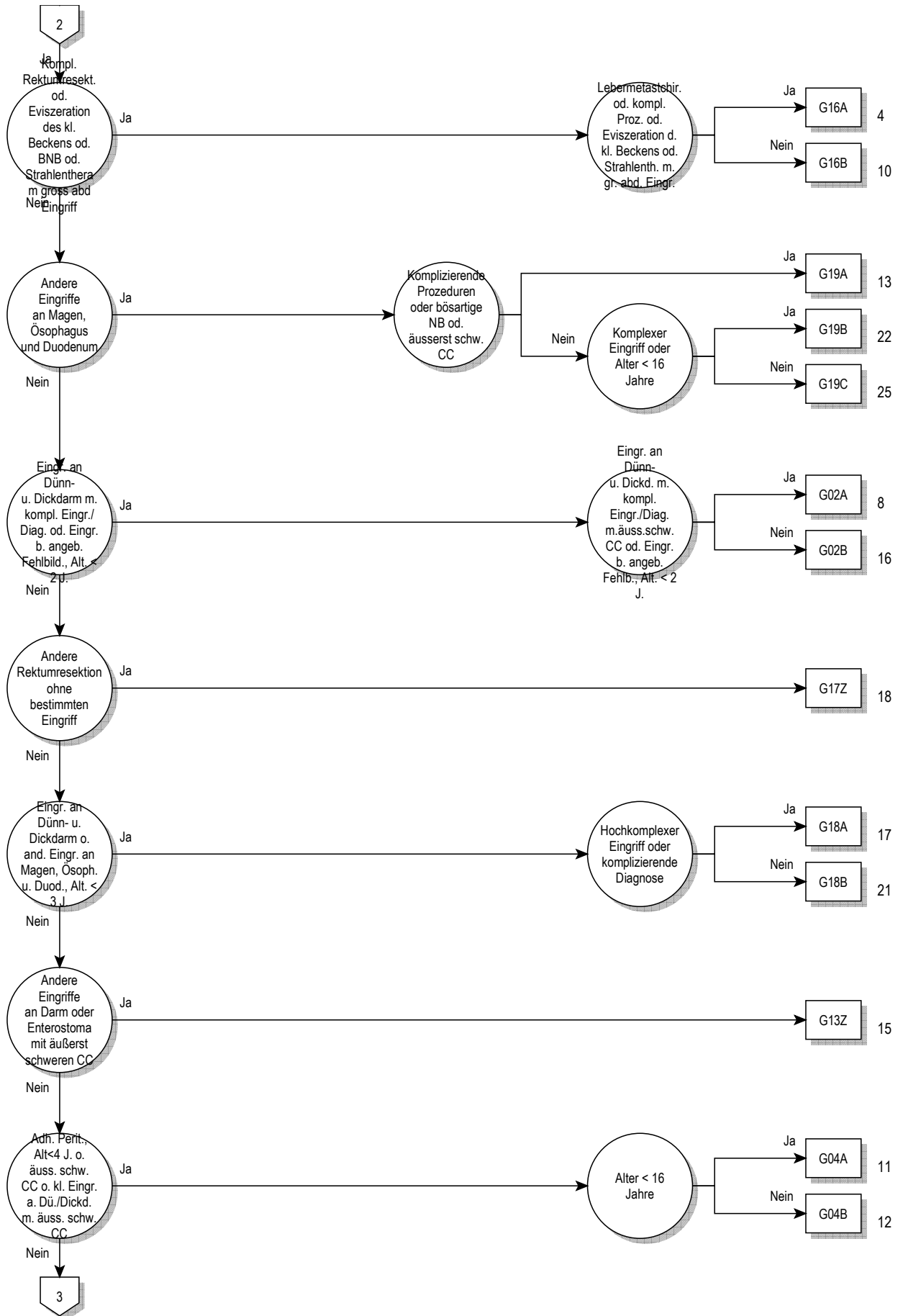

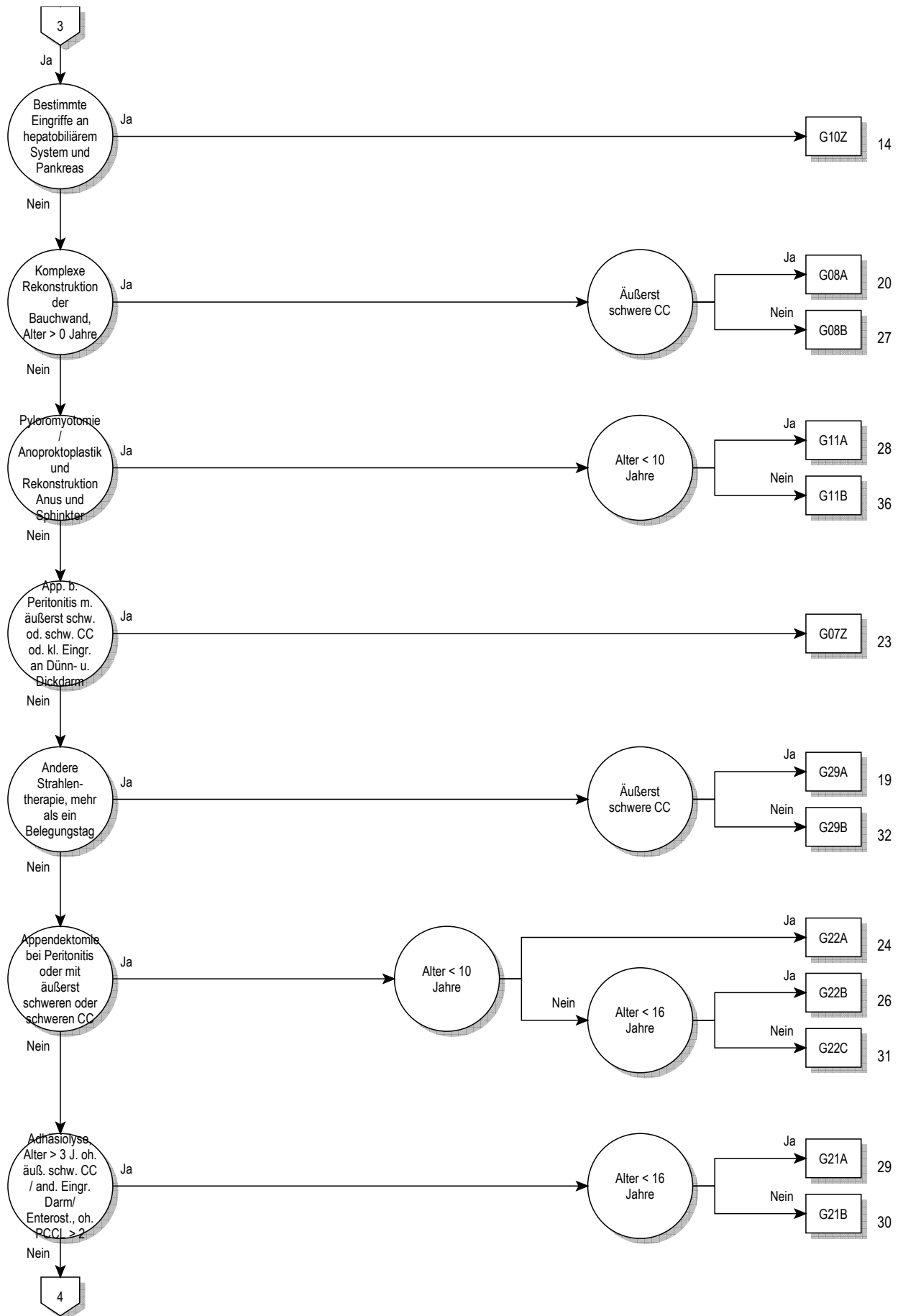

06

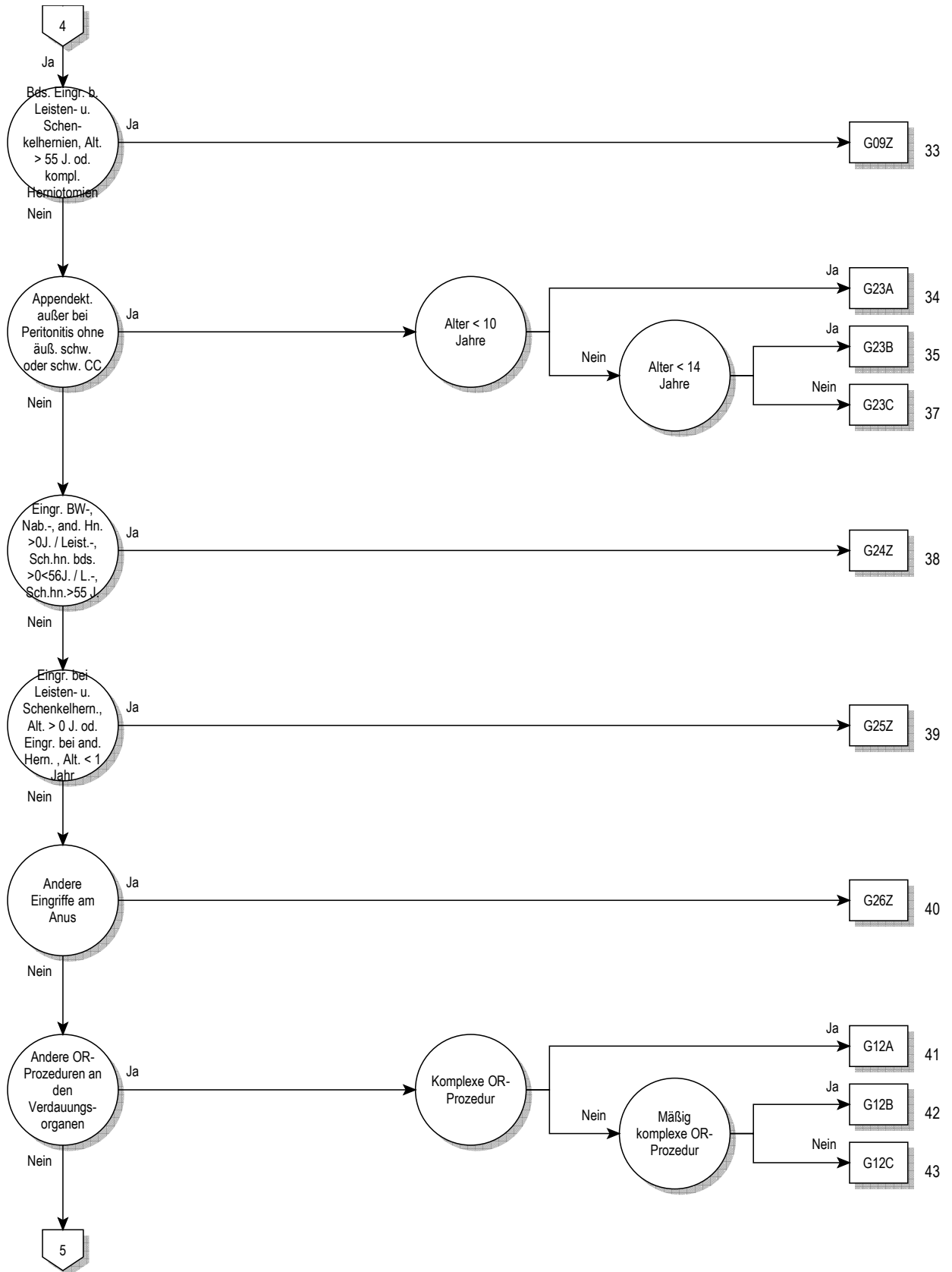

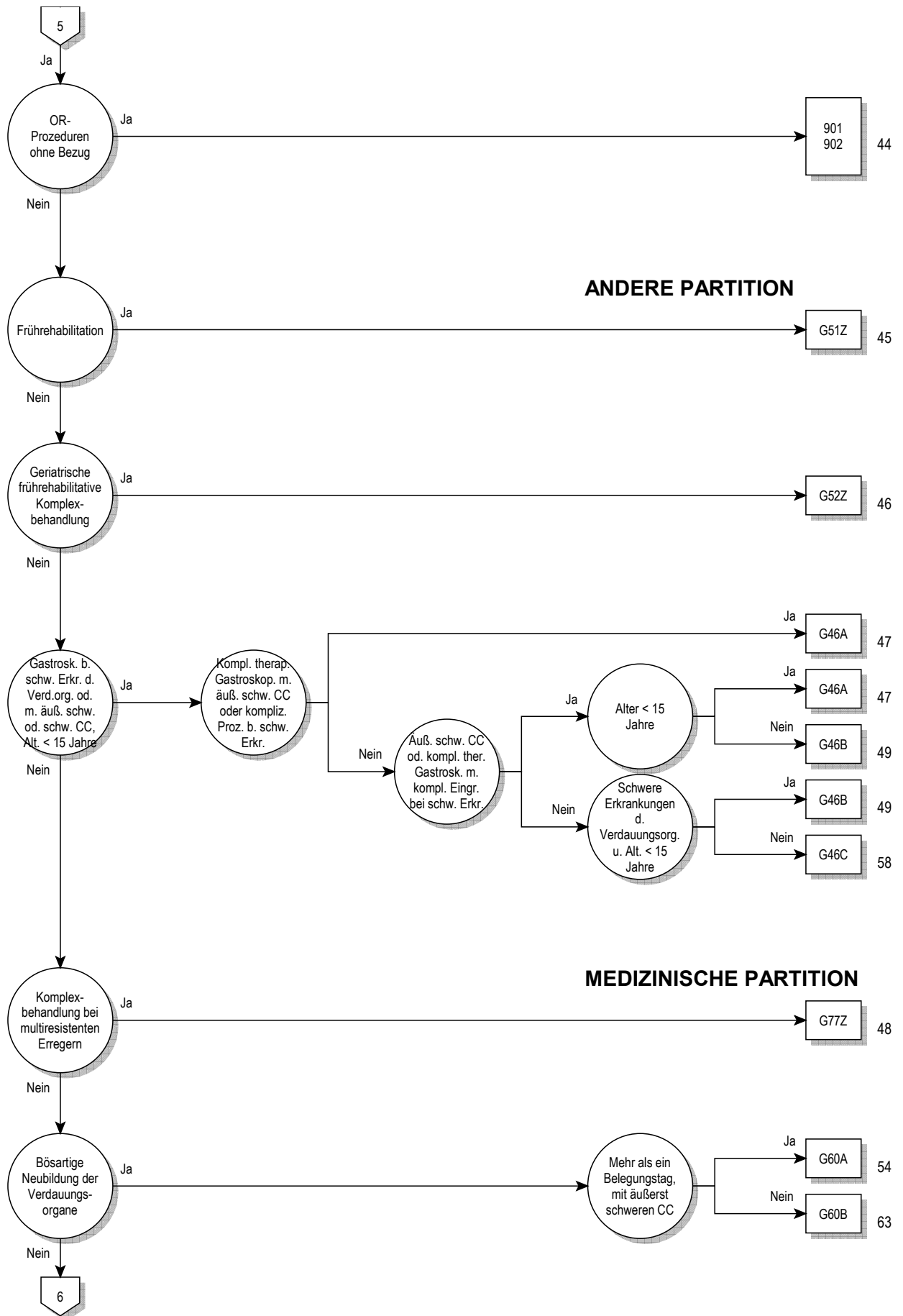

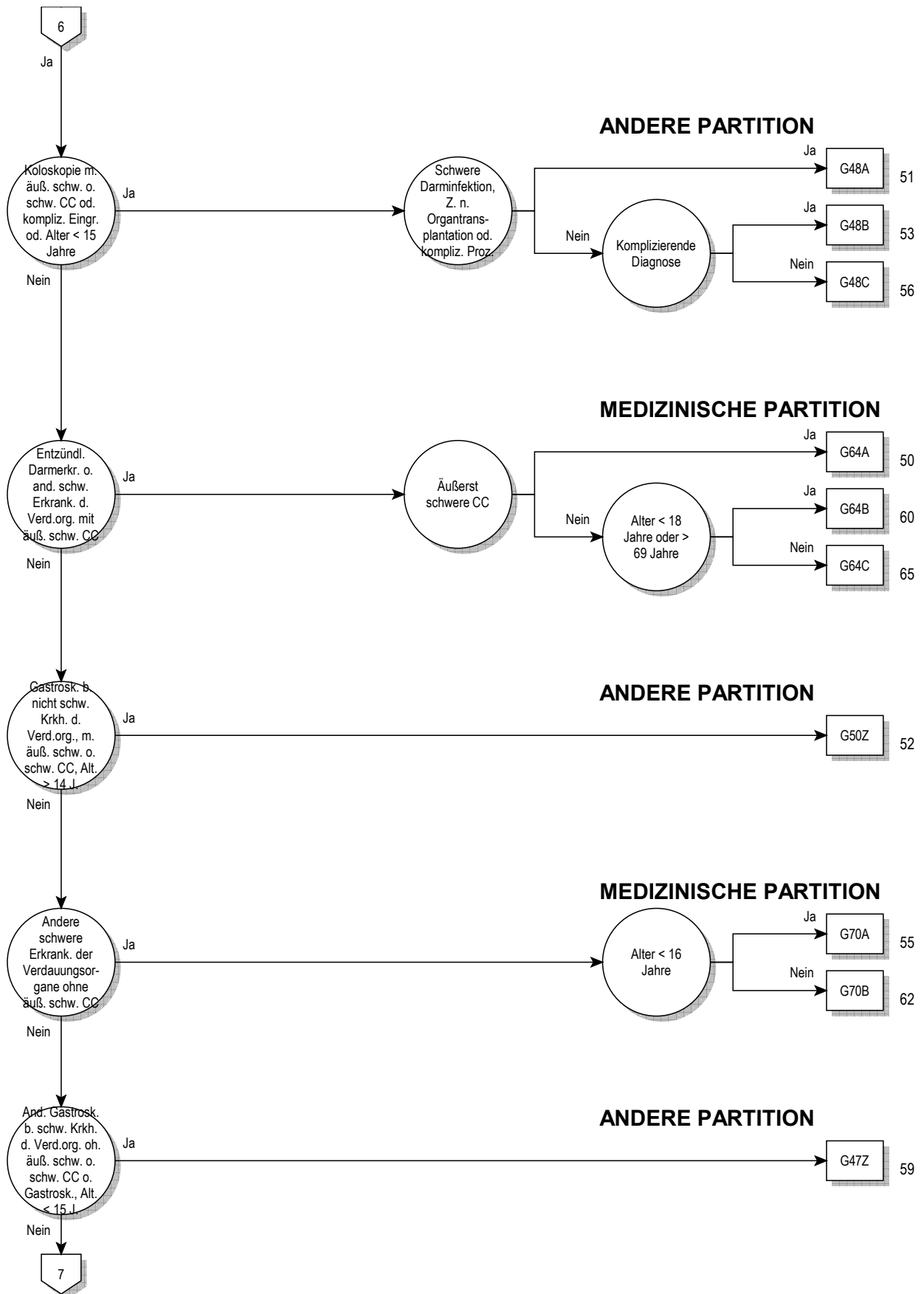

06

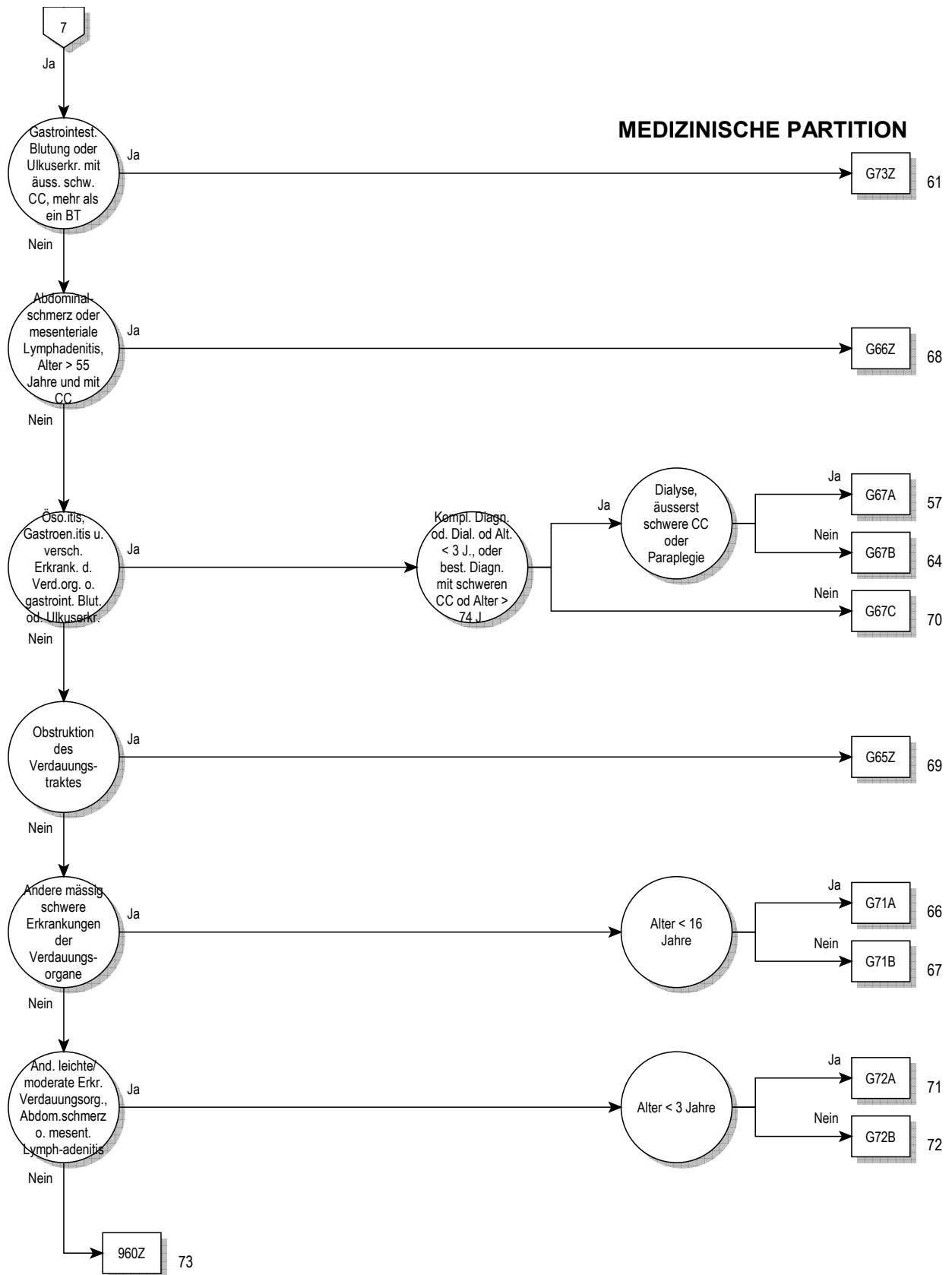





**Entscheidungslogik MDC 06**

Hauptdiagnose in Tabelle MDC06-0

**Hauptdiagnose für MDC 06 (MDC06-0)**

A00.0	Cholera durch <i>Vibrio cholerae</i> O:1, Biovar cholerae	B76.8	Sonstige Hakenwurm-Krankheiten
A00.1	Cholera durch <i>Vibrio cholerae</i> O:1, Biovar eltor	B76.9	Hakenwurm-KH, nnbez
A00.9	Cholera, nnbez	B77.0	Askaridose mit intestinalen Komplikationen
A02.0	Salmonellenenteritis	B77.8	Askaridose mit sonstigen Komplikationen
A03.0	Shigellose durch <i>Shigella dysenteriae</i>	B77.9	Askaridose, nnbez
A03.1	Shigellose durch <i>Shigella flexneri</i>	B78.0	Strongyloidiasis des Darms
A03.2	Shigellose durch <i>Shigella boydii</i>	B78.1	Strongyloidiasis der Haut
A03.3	Shigellose durch <i>Shigella sonnei</i>	B78.7	Disseminierte Strongyloidiasis
A03.8	Sonstige Shigellosen	B78.9	Strongyloidiasis, nnbez
A03.9	Shigellose, nnbez	B79	Trichuriasis
A04.0	Darminfektion durch enteropathogene <i>E. coli</i>	B80	Enterobiasis
A04.1	Darminfektion durch enterotoxinbildende <i>E. coli</i>	B81.0	Anisakiasis
A04.2	Darminfektion durch enteroinvasive <i>E. coli</i>	B81.1	Intestinale Kapillariasis
A04.3	Darminfektion durch enterohämorrhagische <i>E. coli</i>	B81.2	Trichostrongyliasis
A04.4	Sonstige Darminfektionen durch <i>Escherichia coli</i>	B81.3	Intestinale Angiostrongyliasis
A04.5	Enteritis durch <i>Campylobacter</i>	B81.8	Sonst nbez intestinale Helminthosen
A04.6	Enteritis durch <i>Yersinia enterocolitica</i>	B82.0	Intestinale Helminthose, nnbez
A04.7	Enterokolitis durch <i>Clostridium difficile</i>	B82.9	Intestinaler Parasitismus, nnbez
A04.8	Sonst nbez bakterielle Darminfektionen	C15.0	Bösartige Neubildung: Zervikaler Ösophagus
A04.9	Bakterielle Darminfektion, nnbez	C15.1	Bösartige Neubildung: Thorakaler Ösophagus
A05.0	Lebensmittelvergiftung durch Staphylokokken	C15.2	Bösartige Neubildung: Abdominaler Ösophagus
A05.2	Lebensmittelvergiftung durch <i>Clostr. perfringens</i> [Clostr. welchii]	C15.3	Bösartige Neubildung: Ösophagus, oberes Drittel
A05.3	Lebensmittelvergiftung durch <i>Vibrio parahaemolyticus</i>	C15.4	Bösartige Neubildung: Ösophagus, mittleres Drittel
A05.4	Lebensmittelvergiftung durch <i>Bacillus cereus</i>	C15.5	Bösartige Neubildung: Ösophagus, unteres Drittel
A05.8	Sonst nbez bakt. Lebensmittelvergiftungen	C15.8	BNB: Ösophagus, mehrere Teilbereiche überlappend
A05.9	Bakteriell bedingte Lebensmittelvergiftung, nnbez	C15.9	Bösartige Neubildung: Ösophagus, nicht näher bezeichnet
A06.0	Akute Amöbenruhr	C16.0	Bösartige Neubildung: Kardia
A06.1	Chronische intestinale Amöbiasis	C16.1	Bösartige Neubildung: Fundus ventriculi
A06.2	Nichtdysenterische Kolitis durch Amöben	C16.2	Bösartige Neubildung: Corpus ventriculi
A07.0	Balantidiose	C16.3	Bösartige Neubildung: Antrum pyloricum
A07.1	Giardiasis [Lambliasis]	C16.4	Bösartige Neubildung: Pylorus
A07.2	Kryptosporidiose	C16.5	BNB: Kleine Kurvatur des Magens, nicht näher bezeichnet
A07.3	Isosporose	C16.6	BNB: Große Kurvatur des Magens, nicht näher bezeichnet
A07.8	Sonst nbez Darm-KH durch Protozoen	C16.8	BNB: Magen, mehrere Teilbereiche überlappend
A07.9	Darmkrankheit durch Protozoen, nnbez	C16.9	Bösartige Neubildung: Magen, nicht näher bezeichnet
A08.0	Enteritis durch Rotaviren	C17.0	Bösartige Neubildung: Duodenum
A08.1	Akute Gastroenteritis Norovirus [Norwalk-Virus]	C17.1	Bösartige Neubildung: Jejunum
A08.2	Enteritis durch Adenoviren	C17.2	Bösartige Neubildung: Ileum
A08.3	Enteritis durch sonstige Viren	C17.3	Bösartige Neubildung: Meckel-Divertikel
A08.4	Virusbedingte Darminfektion, nnbez	C17.8	BNB: Dünndarm, mehrere Teilbereiche überlappend
A08.5	Sonstige nbez Darminfektionen	C17.9	Bösartige Neubildung: Dünndarm, nicht näher bezeichnet
A09.0	Sonstige u nnbez Gastroenteritis u Kolitis infektiöser Ursprung	C18.0	Bösartige Neubildung: Zäkum
A09.9	Sonstige u nnbez Gastroenteritis u Kolitis nnbez Ursprung	C18.1	Bösartige Neubildung: Appendix vermiformis
A18.3	TB Darm, Peritoneum u Mesenterial-LK	C18.2	Bösartige Neubildung: Colon ascendens
A21.3	Gastrointestinale Tularämie	C18.3	Bösartige Neubildung: Flexura coli dextra [hepatica]
A22.2	Darmmilzbrand	C18.4	Bösartige Neubildung: Colon transversum
A42.1	Abdominale Aktinomykose	C18.5	Bösartige Neubildung: Flexura coli sinistra [lienalis]
A51.1	Analer Primäraffekt bei Syphilis	C18.6	Bösartige Neubildung: Colon descendens
A54.6	Gonokokkeninfektion des Anus und des Rektums	C18.7	Bösartige Neubildung: Colon sigmoideum
A56.3	Chlamydieninfektion des Anus und des Rektums	C18.8	BNB: Kolon, mehrere Teilbereiche überlappend
B37.81	Candida-Ösophagitis	C18.9	Bösartige Neubildung: Kolon, nicht näher bezeichnet
B68.0	Befall durch <i>Taenia solium</i>	C19	Bösartige Neubildung am Rektosigmoid, Übergang
B68.1	Befall durch <i>Taenia saginata</i>	C20	Bösartige Neubildung des Rektums
B68.9	Taeniasis, nnbez	C21.0	Bösartige Neubildung: Anus, nicht näher bezeichnet
B69.8	Zystizerkose an sonstigen Lokalisationen	C21.1	Bösartige Neubildung: Analkanal
B69.9	Zystizerkose, nnbez	C21.2	Bösartige Neubildung: Kloakenregion
B70.0	Diphyllobothriose	C21.8	BNB: Rektum, Anus u Analkanal, mehrere Teilbereiche überlappend
B70.1	Sparganose	C26.0	BNB: Intestinaltrakt, Teil nicht näher bezeichnet
B71.0	Hymenolepiasis	C26.8	BNB: Verdauungssystem, mehrere Teilbereiche überlappend
B71.1	Dipylidiose	C26.9	BNB: Ungenau bezeichnete Lok. des Verdauungssystems
B71.8	Sonst nbez Zestodeninfektionen	C45.1	Mesotheliom Peritoneum
B71.9	Zestodeninfektion, nnbez	C48.1	Bösartige Neubildung: nbez Teile des Peritoneums
B76.0	Ankylostomiasis	C48.2	Bösartige Neubildung: Peritoneum, nicht näher bezeichnet
B76.1	Nekatoriasis	C48.8	BNB: Retroperitoneum u Peritoneum, mehr Teilbereiche überlappend

C76.2	BNB ungenau bezeichneter Lokalisationen: Abdomen	K22.0	Achalasie Kardia
C78.4	Sekundäre BNB Dünndarm	K22.1	Ösophagusulkus
C78.5	Sekundäre BNB Dickdarm u Rektum	K22.2	Ösophagusverschluss
C78.6	Sekundäre BNB Retroperitoneum u Peritoneum	K22.3	Perforation Ösophagus
C78.8	Sekundäre BNB so u nnbez Verdauungsorgane	K22.4	Dyskinesie Ösophagus
D00.1	Carcinoma in situ Ösophagus	K22.5	Divertikel Ösophagus, erworben
D00.2	Carcinoma in situ Magen	K22.6	Mallory-Weiss-Syndrom
D01.0	Carcinoma in situ Kolon	K22.7	Barrett-Ösophagus
D01.1	Carcinoma in situ Rektosigmoid, Übergang	K22.8	Sonstige nbez KH Ösophagus
D01.2	Carcinoma in situ Rektum	K22.9	KH Ösophagus, nnbez
D01.3	Carcinoma in situ Analkanal u Anus	K23.0	Tuberkulose Ösophagus
D01.4	Carcinoma in situ so u nnbez Teile Darm	K23.8	KH Ösophagus b sonst aokl KH
D01.7	Carcinoma in situ sonst nbez Verdauungsorgane	K25.0	Ulcus ventriculi, akut, m Blutung
D01.9	Carcinoma in situ Verdauungsorgan, nnbez	K25.1	Ulcus ventriculi, akut, m Perforation
D12.0	Gutartige Neubildung Zäkum	K25.2	Ulcus ventriculi, akut, m Blutg u Perf
D12.1	Gutartige Neubildung Appendix vermiformis	K25.3	Ulcus ventriculi, akut, oh Blutg od Perf
D12.2	Gutartige Neubildung Colon ascendens	K25.4	Ulcus ventriculi, chron od nnbez, m Blutung
D12.3	Gutartige Neubildung Colon transversum	K25.5	Ulcus ventriculi, chron od nnbez, m Perf
D12.4	Gutartige Neubildung Colon descendens	K25.6	Ulcus ventriculi, chron od nnbez, m Blutg u Perfor
D12.5	Gutartige Neubildung Colon sigmoideum	K25.7	Ulcus ventriculi, chron, oh Blutg od Perf
D12.6	Gutartige Neubildung Kolon, nnbez	K25.9	Ulcus ventriculi, wd akut n chron, oh Blutg/Perfor
D12.7	Gutartige Neubildung Rektosigmoid, Übergang	K26.0	Ulcus duodeni, akut, m Blutung
D12.8	Gutartige Neubildung Rektum	K26.1	Ulcus duodeni, akut, m Perforation
D12.9	Gutartige Neubildung Analkanal Anus	K26.2	Ulcus duodeni, akut, m Blutung u Perforation
D13.0	Gutartige Neubildung Ösophagus	K26.3	Ulcus duodeni, akut, oh Blutg od Perf
D13.1	Gutartige Neubildung Magen	K26.4	Ulcus duodeni, chronisch od nnbez, m Blutung
D13.2	Gutartige Neubildung Duodenum	K26.5	Ulcus duodeni, chron od nnbez, m Perforation
D13.3	Gutartige Neubildung so u nnbez Teile Dünndarm	K26.6	Ulcus duodeni, chron od nnbez, m Blutg u Perfor
D13.9	Gut Neub ungen bez Lok innerh Verdauungssystem	K26.7	Ulcus duodeni, chron, oh Blutg od Perf
D17.5	Gutart Neubildung Fettgew intraabdom Organe	K26.9	Ulcus duodeni, wd akut n chron, oh Blutg/Perfor
D18.04	Hämangiom Verdauungssystem	K27.0	Ulcus pepticum, Lok nnbez, akut, mit Blutung
D19.1	Gutart Neubild mesotheliales Gewebe Peritoneum	K27.1	Ulcus pepticum, Lok nnbez, akut, mit Perforation
D20.0	Gutart Neubildung Retroperitoneum	K27.2	Ulcus pepticum, Lok nnbez, akut, m Blutg u Perfor
D20.1	Gutart Neubildung Peritoneum	K27.3	Ulcus pepticum, Lok nnbez, akut, oh Blutg od Perfor
D37.1	NB unsich/unbek Verhalt Magen	K27.4	Ulcus pepticum, Lok nnbez, chron od nnbez, m Blutg
D37.2	NB unsich/unbek Verhalt Dünndarm	K27.5	Ulcus pepticum, Lok nnbez, chron od nnbez, m Perfor
D37.3	NB unsich/unbek Verhalt Appendix vermiformis	K27.6	Ulcus peptic, Lok nnbez, chron od nnbez, m Blutg/Perf
D37.4	NB unsich/unbek Verhalt Kolon	K27.7	Ulcus pepticum, Lok nnbez, chron, oh Blutg od Perfor
D37.5	NB unsich/unbek Verhalt Rektum	K27.9	Ulcus peptic, Lok nnbez, wd ak n chron, oh Blutg/Perf
D37.7	NB unsich/unbek Verhalt so Verdauungsorg	K28.0	Ulcus pepticum jejuni, akut, m Blutung
D37.9	NB unsich/unbek Verhalt Verdauungsorg, nnbez	K28.1	Ulcus pepticum jejuni, akut, m Perforation
D48.3	NB unsich/unbek Verhalt Retroperitoneum	K28.2	Ulcus pepticum jejuni, akut, m Blutg u Perf
D48.4	NB unsich/unbek Verhalt Peritoneum	K28.3	Ulcus pepticum jejuni, akut, oh Blutg od Perf
E16.4	Abnorme Gastrinsekretion	K28.4	Ulcus pepticum jejuni, chron od nnbez, m Blutg
E73.0	Angeborener Laktasemangel	K28.5	Ulcus pepticum jejuni, chron od nnbez, m Perfor
E73.1	Sekundärer Laktasemangel	K28.6	Ulcus peptic jejuni, chron od nnbez, m Blutg u Perf
E73.8	Sonstige Laktoseintoleranz	K28.7	Ulcus pepticum jejuni, chron, oh Blutg/Perf
E73.9	Laktoseintoleranz, nnbez	K28.9	Ulcus pepticum jejuni, wd ak n chron, oh Blutg/Perf
E74.1	Störungen Fruktosestoffwechsel	K29.0	Akute hämorrhagische Gastritis
E74.3	So Störungen intestinale Kohlenhydratabsorption	K29.1	Sonstige akute Gastritis
E84.1	Zystische Fibrose mit Darmmanifestationen	K29.2	Alkoholgastritis
I77.4	Arteria-coeliaca-Kompressions-Syndrom	K29.3	Chronische Oberflächengastritis
I84.0	Innere thrombosierte Hämorrhoiden	K29.4	Chronische atrophische Gastritis
I84.1	Innere Hämorrhoiden m sonst Komplikationen	K29.5	Chronische Gastritis, nnbez
I84.2	Innere Hämorrhoiden oh Komplikation	K29.6	Sonstige Gastritis
I84.3	Äußere thrombosierte Hämorrhoiden	K29.7	Gastritis, nnbez
I84.4	Äußere Hämorrhoiden m sonst Komplikationen	K29.8	Duodenitis
I84.5	Äußere Hämorrhoiden oh Komplikation	K29.9	Gastroduodenitis, nnbez
I84.6	Marisken als Folgezustand von Hämorrhoiden	K30	Dyspepsie
I84.7	Nnbez thrombosierte Hämorrhoiden	K31.0	Akute Magendilatation
I84.8	Nnbez Hämorrhoiden m sonst Komplikationen	K31.1	Hypertrophische Pylorusstenose b Erwachs
I84.9	Hämorrhoiden oh Komplikation, nnbez	K31.2	Sanduhrförmige Strikturen u Stenose Magen
I85.0	Ösophagusvarizen m Blutung	K31.3	Pylorospasmus, aonkl
I85.9	Ösophagusvarizen oh Blutung	K31.4	Magendivertikel
I88.0	Unspezifische mesenteriale Lymphadenitis	K31.5	Duodenalverschluss
I98.2	Ösophagus- u Magenvarizen bei aokl KH: Ohne Angabe Blutung	K31.6	Fistel Magen u Duodenum
I98.3	Ösophagus- u Magenvarizen bei aokl KH: Mit Angabe Blutung	K31.7	Polyp Magen u Duodenum
K20	Ösophagitis	K31.81	Angiodysplasie Magen u Duoden ohne Angabe einer Blutung
K21.0	Gastroösophageale RefluxKH m Ösophagitis	K31.82	Angiodysplasie Magen u Duodenum mit Blutung
K21.9	Gastroösophageale RefluxKH oh Ösophagitis	K31.88	Sonstige nbez KH Magen u Duodenum

K31.9	KH Magen u Duodenum, nnbez	K55.0	Akute GefäßKH Darm
K35.2	Akute Appendizitis m generalisierter Peritonitis	K55.1	Chronische GefäßKH Darmes
K35.30	Akute Appendizitis m lok Peritonitis oh Perforation od Ruptur	K55.21	Angiodysplasie Kolon: Ohne Angabe Blutung
K35.31	Akute Appendizitis m lok Peritonitis m Perforation od Ruptur	K55.22	Angiodysplasie Kolon: Mit Blutung
K35.32	Akute Appendizitis m Peritonealabszeß	K55.81	Angiodysplasie Dünndarm, ohne Angabe Blutung
K35.8	Akute Appendizitis, nnbez	K55.82	Angiodysplasie Dünndarm mit Blutung
K36	Sonstige Appendizitis	K55.88	Sonstige Gefäßkrankheiten des Darmes
K37	Nnbez Appendizitis	K55.9	Gefäßkrankheit des Darmes, nicht näher bezeichnet
K38.0	Hyperplasie Appendix	K56.0	Paralytischer Ileus
K38.1	Appendixkonkremente	K56.1	Invagination
K38.2	Appendixdivertikel	K56.2	Volvulus
K38.3	Appendixfistel	K56.3	Gallensteinileus
K38.8	Sonstige nbez KH Appendix	K56.4	Sonstige Obturation Darm
K38.9	KH Appendix, nnbez	K56.5	Intestinale Adhäsionen [Briden] mit Ileus
K40.00	Doppelseitige Hern ing m Einkl oh Gangr, n Rezidivhern bez	K56.6	Sonstiger und nicht näher bezeichneter mechanischer Ileus
K40.01	Doppelseitige Hern ing m Einkl oh Gangr, Rezidivhernie	K56.7	Ileus, nnbez
K40.10	Doppelseitige Hern ing m Gangr, n Rezidivhern bez	K57.00	Divertikulose Dünndarm m Perfor u Abszess, oA Blutung
K40.11	Doppelseitige Hern ing m Gangr, Rezidivhernie	K57.01	Divertikulose Dünndarm m Perfor, Abszess u Blutung
K40.20	Doppelseitige Hern ing oh Einkl/Gangr, n Rezidivhern bez	K57.02	Divertikulitis Dünndarm m Perfor u Abszess, oh Ang Blutung
K40.21	Doppelseitige Hern ing oh Einkl/Gangr, Rezidivhernie	K57.03	Divertikulitis Dünndarm m Perfor, Abszess u Blutung
K40.30	Hern ing, eins/oh SeitAng, m Einkl oh Gangr, n RezHern bez	K57.10	Divertikulose Dünndarm oh Perfor, Abszess od Ang Blutung
K40.31	Hern ing, eins/oh SeitAng, m Einkl oh Gangr, Rezidivhernie	K57.11	Divertikulose Dünndarm oh Perfor u Abszess, m Blutung
K40.40	Hern ing, eins/oh SeitAng, m Gangr, n Rezidivhern bez	K57.12	Divertikulitis Dünndarm oh Perfor, Abszess od Ang Blutung
K40.41	Hern ing, eins/oh SeitAng, m Gangr, Rezidivhernie	K57.13	Divertikulitis Dünndarm oh Perfor u Abszess m Blutung
K40.90	Hern ing, eins/oh SeitAng, oh Einkl/Gangr, n RezHern bez	K57.20	Divertikulose Dickdarm m Perfor u Abszess, oh Ang Blutung
K40.91	Hern ing, eins/oh SeitAng, oh Einkl/Gangr, Rezidivhernie	K57.21	Divertikulose Dickdarm m Perfor, Abszess u Blutung
K41.0	Doppelseitige Hernia femoralis m Einkl oh Gangrän	K57.22	Divertikulitis Dickdarm m Perfor u Abszess, oh Ang Blutung
K41.1	Doppelseitige Hernia femoralis m Gangrän	K57.23	Divertikulitis Dickdarm m Perfor, Abszess u Blutung
K41.2	Doppelseitige Hernia femoralis oh Einkl/Gangr	K57.30	Divertikulose Dickdarm oh Perfor, Abszess od Ang Blutung
K41.3	Hern fem, eins/oh SeitAng, m Einkl oh Gangrän	K57.31	Divertikulose Dickdarm oh Perfor od Abszess m Blutung
K41.4	Hern fem, eins/oh SeitAng, m Gangrän	K57.32	Divertikulitis Dickdarm oh Perfor, Abszess od Ang Blutung
K41.9	Hern fem, eins/oh SeitAng, oh Einkl/Gangrän	K57.33	Divertikulitis Dickdarm oh Perfor od Abszess, m Blutung
K42.0	Hernia umbilicalis m Einklemmung oh Gangrän	K57.40	Divertikulose Dünn- u Dickdarm m Perfor u Abszess, oA Blut
K42.1	Hernia umbilicalis m Gangrän	K57.41	Divertikulose Dünn- u Dickdarm m Perfor, Abszess u Blutung
K42.9	Hernia umbilicalis oh Einklemmung/Gangrän	K57.42	Divertikulitis Dünn- u Dickdarm m Perfor u Abszess, oA Blut
K43.0	Hernia ventralis m Einklemmung oh Gangrän	K57.43	Divertikulitis Dünn- u Dickdarm m Perfor, Abszess u Blutung
K43.1	Hernia ventralis m Gangrän	K57.50	Divertikulose Dünn- u Dickdarm oh Perfor, Abszess oA Blut
K43.9	Hernia ventralis oh Einklemmung/Gangrän	K57.51	Divertikulose Dünn- u Dickdarm oh Perfor od Abszess, m Blut
K44.0	Hernia diaphragmatica m Einkl oh Gangrän	K57.52	Divertikulitis Dünn- u Dickdarm oh Perfor, Abszess oA Blut
K44.1	Hernia diaphragmatica m Gangrän	K57.53	Divertikulitis Dünn- u Dickdarm oh Perfor, Abszess, m Blut
K44.9	Hernia diaphragmatica oh Einkl/Gangrän	K57.80	Divertikulose Darm, Teil nnbez, m Perfor u Abszess, oA Blut
K45.0	Sonst nbez abdominale Hernien m Einkl oh Gangrän	K57.81	Divertikulose Darm, Teil nnbez, m Perfor, Abszess u Blutung
K45.1	Sonstige nbez abdominale Hernien m Gangrän	K57.82	Divertikulitis Darm, Teil nnbez, m Perfor u Abszess, oA Blut
K45.8	Sonst nbez abdominale Hernien oh Einkl/Gangr	K57.83	Divertikulitis Darm, Teil nnbez, m Perfor, Abszess u Blutung
K46.0	Nnbez abdominale Hernie m Einkl oh Gangrän	K57.90	Divertikulose Darm, Teil nnbez, oh Perfor, Abszess oA Blutung
K46.1	Nnbez abdominale Hernie m Gangrän	K57.91	Divertikulose Darm, Teil nnbez, oh Perf od Abszess, m Blut
K46.9	Nnbez abdominale Hernie oh Einkl/Gangrän	K57.92	Divertikulitis Darm, Teil nnbez, oh Perf, Abszess, oA Blut
K50.0	Crohn-KH Dünndarm	K57.93	Divertikulitis Darm, Teil nnbez, oh Perf od Abszess, m Blut
K50.1	Crohn-KH Dickdarm	K58.0	Reizdarmsyndrom m Diarrhoe
K50.80	Crohn-Krankheit Magen	K58.9	Reizdarmsyndrom oh Diarrhoe
K50.81	Crohn-Krankheit Speiseröhre	K59.0	Obstipation
K50.82	Crohn-Kh Speiseröhre u Mag-Darmtrakt, mehr Teilber betreff	K59.1	Funktionelle Diarrhoe
K50.88	Sonstige Crohn-KH	K59.2	Neurogene Darmstörung, aonkl
K50.9	Crohn-KH, nnbez	K59.3	Megakolon, aonkl
K51.0	Ulzeröse (chronische) Pankolitis	K59.4	Analspasmus
K51.2	Ulzeröse (chronische) Proktitis	K59.8	Sonstige nbez funktionelle Darmstörungen
K51.3	Ulzeröse (chronische) Rektosigmoiditis	K59.9	Funktionelle Darmstörung, nnbez
K51.4	Inflammatorische Polypen des Kolons	K60.0	Akute Analfissur
K51.5	Linksseitige Kolitis	K60.1	Chronische Analfissur
K51.8	Sonstige Colitis ulcerosa	K60.2	Analfissur, nnbez
K51.9	Colitis ulcerosa, nnbez	K60.3	Analfistel
K52.0	Gastroenteritis u Kolitis d Strahleneinwirkung	K60.4	Rektalfistel
K52.1	Toxische Gastroenteritis u Kolitis	K60.5	Anorektalfistel
K52.2	Allergische u alimentäre Gastroenteritis u Kolitis	K61.0	Analabszeß
K52.30	Pancolitis indeterminata	K61.1	Rektalabszeß
K52.31	Linksseitige Colitis indeterminata	K61.2	Anorektalabszeß
K52.32	Colitis indeterminata Rektosigmoid	K61.3	Ischiorektalabszeß
K52.38	Sonstige Colitis indeterminata	K61.4	Intrasphinktäer Abszeß
K52.8	Sonst nbez nichtinfekt Gastroenteritis u Kolitis	K62.0	Analpolyp
K52.9	Nichtinfektiöse Gastroenteritis u Kolitis, nnbez	K62.1	Rektumpolyp

K62.2	Analprolaps	Q39.3	Angeborene Ösophagusstenose u -striktur
K62.3	Rektumprolaps	Q39.4	Ösophagusmembran
K62.4	Stenose Anus u Rektum	Q39.5	Angeborene Dilatation Ösophagus
K62.5	Hämorrhagie Anus u Rektum	Q39.6	Ösophagusdivertikel (angeboren)
K62.6	Ulkus Anus u Rektum	Q39.8	Sonst angeborene Fehlbildung Ösophagus
K62.7	Strahlenproktitis	Q39.9	Angeborene Fehlbildung Ösophagus, nnbez
K62.8	Sonstige nbez KH Anus u Rektum	Q40.0	Angeborene hypertrophische Pylorusstenose
K62.9	KH Anus u Rektum, nnbez	Q40.1	Angeborene Hiatushernie
K63.0	Darmabszeß	Q40.2	Sonst nbez angeborene Fehlbildungen Magen
K63.1	Perforation Darm (nichttraumatisch)	Q40.3	Angeborene Fehlbildung Magen,nnbez
K63.2	Darmfistel	Q40.8	Sonst nbez angeb Fehlbildungen oberer Verdauungstrakt
K63.3	Darmulkus	Q40.9	Angeborene Fehlbildung oberer Verdauungstrakt, nnbez
K63.4	Enteroptose	Q41.0	Angeb(s) Fehlen, Atresie u Stenose Duodenum
K63.5	Polyp Kolon	Q41.1	Angeb(s) Fehlen, Atresie u Stenose Jejunum
K63.8	Sonstige nbez DarmKH	Q41.2	Angeb(s) Fehlen, Atresie u Stenose Ileum
K63.9	DarmKH, nnbez	Q41.8	Angeb(s) Fehlen, Atresie u Stenose so nbez Teile Dünndarm
K65.0	Akute Peritonitis	Q41.9	Angeb(s) Fehlen, Atresie u Stenose Dünndarm, Teil nnbez
K65.8	Sonstige Peritonitis	Q42.0	Angeb(s) Fehlen, Atresie u Stenose Rektum m Fistel
K65.9	Peritonitis, nnbez	Q42.1	Angeb(s) Fehlen, Atresie u Stenose Rektum oh Fistel
K66.0	Peritoneale Adhäsionen	Q42.2	Angeb(s) Fehlen, Atresie u Stenose Anus m Fistel
K66.1	Hämoperitoneum	Q42.3	Angeb(s) Fehlen, Atresie u Stenose Anuss oh Fistel
K66.8	Sonstige nbez KH Peritoneum	Q42.8	Angeb(s) Fehlen, Atresie u Stenose sonst Teile Dickdarm
K66.9	KH Peritoneum, nnbez	Q42.9	Angeb(s) Fehlen, Atresie u Stenose Dickdarm, Teil nnbez
K67.0	Chlamydienperitonitis	Q43.0	Meckel-Divertikel
K67.1	Gonokokkenperitonitis	Q43.1	Hirschsprung-KH
K67.2	Syphilitische Peritonitis	Q43.2	Sonstige angeborene Funktionsstörung Kolon
K67.3	Tuberkulöse Peritonitis	Q43.3	Angeborene Fehlbildungen, die Darmfixation betreffen
K67.8	Sonst KH Peritoneum b aokl InfektionsKH	Q43.40	Duplikatur Dünndarm
K90.0	Zöliakie	Q43.41	Duplikatur Kolon
K90.1	Tropische Sprue	Q43.42	Duplikatur Rektum
K90.2	Syndrom blinden Schlinge, aonkl	Q43.49	Duplikatur Darm, nnbez
K90.3	Pankreatogene Steatorrhoe	Q43.5	Ektopia ani
K90.4	Malabsorption d Intoleranz, aonkl	Q43.6	Angeborene Fistel Rektum u Anus
K90.8	Sonstige intestinale Malabsorption	Q43.7	Kloakenpersistenz
K90.9	Intestinale Malabsorption, nnbez	Q43.8	Sonst nbez angeborene Fehlbildungen Darm
K91.0	Erbrechen nach gastrointestinalem chir Eingriff	Q43.9	Angeborene Fehlbildung Darm, nnbez
K91.1	Syndrome operierter Magen	Q45.8	Sonst nbez angeborene Fehlbildungen Verdauungssystem
K91.2	Malabsorption nach chirurgischem Eingriff, aonkl	Q45.9	Angeborene Fehlbildung Verdauungssystem, nnbez
K91.3	Postoperativer Darmverschluss	Q79.2	Exomphalus
K91.4	FktStör nach Kolostomie od Enterostomie	Q79.3	Gastroschisis
K91.80	Generalisierte Mukositis b Immunkompr	Q79.4	Bauchdeckenaplasie-Syndrom
K91.88	Sonst KH Verdauungssyst nach med Maßn, aonkl	Q79.5	Sonst angeborene Fehlbildung Bauchdecke
K91.9	KH Verdauungssystem nach med Maßn, nnbez	Q89.3	Situs inversus
K92.0	Hämatemesis	R10.0	Akutes Abdomen
K92.1	Meläna	R10.1	Schmerzen im Bereich Oberbauch
K92.2	Gastrointestinale Blutung, nnbez	R10.3	Schmerzen m Lok in and Teilen Unterbauch
K92.8	Sonstige nbez KH Verdauungssystem	R10.4	Sonstige u nnbez Bauchschmerzen
K92.9	KH Verdauungssystems, nnbez	R11	Übelkeit u Erbrechen
K93.0	TB Darm, Peritoneum u Mesenteriallymphknoten	R12	Sodbrennen
K93.1	Megakolon b Chagas-KH	R13.0	Dysphagie m Beaufsichtigungspflicht b Nahrungsaufnahme
K93.21	Stadium 1 akut Verdauungstrakt-Graft-vers-host-KH	R13.1	Dysphag b absaugpfl TrachStoma m (teilw) gebil Trachealkan
K93.22	Stadium 2 akut Verdauungstrakt-Graft-vers-host-KH	R13.9	Sonstige und nicht näher bezeichnete Dysphagie
K93.23	Stadium 3 akut Verdauungstrakt-Graft-vers-host-KH	R14	Flatulenz u verwandte Zustände
K93.24	Stadium 4 akut Verdauungstrakt-Graft-vers-host-KH	R15	Stuhlinkontinenz
K93.8	KH sonstiger nbez Verdauungsorgane b aokl KH	R19.0	Schwellung/Raumforderung/Knoten Abdomen/Becken
N80.5	Endometriose Darm	R19.1	Abnorme Darmgeräusche
N82.2	Fistel zw Vagina u Dünndarm	R19.2	Sichtbare Peristaltik
N82.3	Fistel zw Vagina u Dickdarm	R19.3	Bauchdeckenspannung
N82.4	Sonst Fisteln zw weiblichem Genital- u Darmtrakt	R19.4	Veränderungen Stuhlgewohnheiten
P76.1	Transitorischer Ileus b Neugeborenen	R19.5	Sonstige Stuhlveränderungen
P76.2	Darmverschluss b Neugeborenen d eingedickte Milch	R19.8	Sonst nbez Sympt Verdauungssystem/Abdomen
P76.8	Sonstiger nbez Darmverschluss b Neugeborenen	R85.0	Abnormer Enzymwert in UntMat VerdOrg/Bauchhöhle
P76.9	Darmverschluss b Neugeborenen, nnbez	R85.1	Abnormer Hormonwert in UntMat VerdOrg/Bauchhöhle
P77	Enterocolitis necroticans Fetus/Neugeborenes	R85.2	Abn Wert so Drog/AM/biol akt Subst UM VerdOrg/Bauchh
P78.3	Nichtinfektiöse Diarrhoe b Neugeborenen	R85.3	Abn Wert Subst vorw nmed Herk UntMat VerdOrg/Bauchh
P78.8	Sonst nbez KH Verdauungssystem in Perinatalperiode	R85.4	Abnorme immun Bef in UntMat VerdOrg/Bauchhöhle
P78.9	KH Verdauungssystem in Perinatalperiode, nnbez	R85.5	Abnorme mikrobiol Bef in UntMat VerdOrg/Bauchhöhle
Q39.0	Ösophagusatresie oh Fistel	R85.6	Abnorme zytol Bef in UntMat VerdOrg/Bauchhöhle
Q39.1	Ösophagusatresie m Ösophagotrachealfistel	R85.7	Abnorme histol Bef in UntMat VerdOrg/Bauchhöhle
Q39.2	Angeborene Ösophagotrachealfistel o Atresie	R85.8	So abn Bef in UntMat aus VerdOrg/Bauchhöhle

R85.9	Nnbez abn Bef in UntMat aus VerdOrg/Bauchhöhle	T18.1	Fremdkörper im Ösophagus
R93.3	Abn Bef bildgeb Diagn so Teile Verdauungstrakt	T18.2	Fremdkörper im Magen
R93.5	Abn Bef bildgeb Diagn so Abdominalreg/Retroperitoneum	T18.3	Fremdkörper im Dünndarm
S27.83	Verletzung Ösophagus, Pars thoracica	T18.4	Fremdkörper im Dickdarm
S36.3	Verletzung Magen	T18.5	Fremdkörper in Anus u Rektum
S36.40	Verletzung Dünndarm, Teil nnbez	T18.8	Fremdkörper an sonst u mehr Lok Verdauungstrakt
S36.41	Verletzung Duodenum	T18.9	Fremdkörper im Verdauungstrakt, Teil nnbez
S36.49	Verletzung sonst u mehrere Teile Dünndarm	T28.1	Verbrennung des Ösophagus
S36.50	Verletzung Dickdarm, Teil nnbez	T28.2	Verbrennung sonstige Teile Verdauungstrakt
S36.51	Verletzung Colon ascendens	T28.6	Verätzung des Ösophagus
S36.52	Verletzung Colon transversum	T28.7	Verätzung sonstiger Teile des Verdauungstraktes
S36.53	Verletzung Colon descendens	T91.5	Folgen Verletz intraabdominaler Organe u Beckenorgane
S36.54	Verletzung Colon sigmoideum	Z43.1	Versorgung Gastrostoma
S36.59	Verletzung sonst u mehrere Teile Dickdarm	Z43.2	Versorgung Ileostoma
S36.6	Verletzung Rektum	Z43.3	Versorgung Kolostoma
S36.7	Verletzung mehrerer intraabdominaler Organe	Z43.4	Versorgung and künstl Körperöffnungen Verdauungstrakt
S36.81	Verletzung Peritoneum	Z46.5	Versorg/Anpass Ileostoma od von so Vorricht i MDTrakt
S36.82	Verletzung Mesenterium	Z90.3	Verlust Teile Magen
S36.9	Verletzung eines nnbez intraabdominalen Organes		

**ADRG G02****Komplexer Eingriff oder kompliz. Diagn. an Dünn- und Dickdarm od. andere Ingr. an Magen, Ösophagus und Duodenum ohne kompliz. Proz., mit Ingr. bei angebor. Fehlbildung, Alter < 2 J.**

Prozedur in Tabelle G02-3 oder Prozedur in Tabelle G02-4 und Diagnose in Tabelle G02-1 oder (Definition der Basis-DRG G18 oder Definition der Basis-DRG G19) und Prozedur in Tabelle G02-5 und Alter < 2 Jahre

**DRG G02A****Komplexer Eingriff oder kompliz. Diagn. an Dünn- und Dickdarm mit äuss. schw. CC od. andere Ingr. an Magen, Ösophagus und Duodenum, mit Ingr. bei angebor. Fehlbildung, Alter < 2 J.**

(Prozedur in Tabelle G02-3 oder Prozedur in Tabelle G02-4) und Diagnose in Tabelle G02-2 und PCCL > 3 oder (Definition der Basis-DRG G18 oder Definition der Basis-DRG G19) und Prozedur in Tabelle G02-5 und Alter < 2 Jahre

**DRG G02B****Komplexer Eingriff oder kompliz. Diagn. an Dünn- und Dickdarm ohne äuss. schw. CC, ohne andere Eingriffe an Magen, Ösophagus und Duodenum****Diagnose G02-1**

C78.6	Sekundäre BNB Retroperitoneum u Peritoneum	K65.0	Akute Peritonitis
C78.7	Sekundäre BNB Leber u intrahepatische Gallengänge	K65.8	Sonstige Peritonitis
K63.1	Perforation Darm (nichttraumatisch)	K65.9	Peritonitis, nnbez

**Diagnose G02-2**

K63.1	Perforation Darm (nichttraumatisch)	K65.8	Sonstige Peritonitis
K65.0	Akute Peritonitis	K65.9	Peritonitis, nnbez

**Prozedur G02-3**

45.61↔	Multiple Segmentresektion am Dünndarm	45.8x.30↔	Totale intraabd Kolektomie, Erw totale Proktokolektomie
45.71↔	Multiple Segmentresektion am Dickdarm	45.8x.99↔	Totale intraabdominelle Kolektomie, sonstige
45.74↔	Resektion des Colon transversum	46.13↔	Permanente Kolostomie
45.8x.00↔	Totale intraabdominelle Kolektomie, n.n.bez.	46.23↔	Sonstige permanente Ileostomie
45.8x.20↔	Totale intraabdominelle Kolektomie, Erweiterte totale Kolektomie	49.74↔	M. gracilis-Transposition bei Analinkontinenz

**Prozedur G02-4**

44.5x.00↔	Revision einer Magenanastomose, n.n.bez.	45.51↔	Isolation eines Dünndarmsegments
44.5x.10↔	Rev e Magenanst, Rev e Magenanst na Billroth I u IIOp	45.52↔	Isolation eines Dickdarmsegments
44.5x.20↔	Rv e Mgnnst, Rv e Mgnnst n RouxYOp o m instnlr Intps	45.62↔	Sonstige Teilresektion am Dünndarm
44.5x.99↔	Revision einer Magenanastomose, sonstige	45.63.00↔	Totalexstirpation des Dünndarms, n.n.bez.
44.63.00↔	Verschluss einer anderen Magenfistel, n.n.bez.	45.63.99↔	Totalexstirpation des Dünndarms, sonstige
44.63.11↔	Verschluss einer anderen Magenfistel, offen chirurgisch	45.73↔	Hemikolektomie rechts
44.63.12↔	Verschluss einer anderen Magenfistel, laparoskopisch	45.75↔	Hemikolektomie links
44.63.99↔	Verschluss einer anderen Magenfistel, sonstige	45.76↔	Sigmoidektomie
45.50↔	Isolation eines Darmsegments, n.n.bez.	45.79.00↔	Sonstige Teilresektion am Dickdarm, n.n.bez.

45.79.10↔	Sonstige Teilresektion am Dickdarm, Segmentresektion am Dickdarm	45.90↔	Intestinale Anastomose, n.n.bez.
45.79.11↔	So Teilresektion a Dickd, Res mult Dickdarmsegmente	45.91↔	Dünndarm-Dünndarm-Anastomose
45.79.12↔	Sonstige Teilresektion am Dickdarm, Subtotale Kolektomie	45.92↔	Anastomose des Dünndarms zum Rektumstumpf
45.79.20↔	Sonstige Teilresektion am Dickdarm, Erweiterte Sigmaresektion	45.93↔	Sonstige Dünndarm-Dickdarm-Anastomose
45.79.21↔	So Teilres a Dickd, Erw Hemikolektomie rechts und links	45.94↔	Dickdarm-Dickdarm-Anastomose
45.79.22↔	So Teilresektion a Dickd, Erw subtotale Kolonresektion	45.95↔	Anastomose zum Anus
45.79.29↔	So Teilresektion a Dickd, So Erw Teilresektion a Dickd	48.1↔	Proktostomie
45.79.99↔	Sonstige Teilresektion am Dickdarm, sonstige	48.74↔	Rektorektostomie
<b>Prozedur G02-5</b>			
02.11↔	Einfache Naht an der Dura mater des Gehirns	38.85.22↔	Sonstiger chirurgischer Verschluss der V. pulmonalis
02.12.00↔	Sonstige Rekonstruktion an den Hirnhäuten, n.n.bez.	38.85.23↔	Sonstiger chirurgischer Verschluss der V. subclavia
02.12.10↔	Sonstige Rekonstruktion an den Hirnhäuten ohne Kranioplastik	38.85.28↔	So chir Verschluss von sonst tiefen thorakalen Venen
02.12.20↔	Sonstige Rekonstruktion an den Hirnhäuten mit Kranioplastik	38.85.29↔	So chir Verschluss von thorakalen Venen, sonstige
02.12.21↔	Sonstige Duraplastik mit Kranioplastik an der Konvexität	38.85.99↔	So chir Verschluss von and thorakalen Gef, sonstige
02.12.22↔	So Durapl m Kranioplastik a kraniozervikalen Übergang	39.52.00↔	Sonstige Korrektur eines Aneurysmas, n.n.bez.
02.12.99↔	Sonstige Rekonstruktion an den Hirnhäuten, sonstige	39.52.10↔	So Korre e Aneur von Blutgefäßen an Kopf u Ha, n.n.bez.
02.34↔	Ventrikelshunt zu Bauchhöhle und Bauchorganen	39.52.11↔	Sonstige Korrektur e Aneur von intrakr Blutgefäßen
02.39↔	Sonstige Operationen zum Einrichten einer Ventrikeldrainage	39.52.19↔	So Korre e Aneur von Blutgefäßen an Kopf und Ha, So
02.41.00↔	Spülung und Exploration eines Ventrikelschunts, n.n.bez.	39.52.20↔	Sonstige Korrektur eines Aneurysmas der Aorta, n.n.bez.
02.41.10↔	Spülung und Exploration eines Ventrikelschunts, zentraler Teil	39.52.21↔	S offn Chr Krr e Aneur d Art ascndns, d Artbnbgs u d thr Art
02.41.20↔	Spülung und Exploration eines Ventrikelschunts, peripherer Teil	39.52.22↔	Sonstige offen Chir Korrektur eines Aneur der Aort abd
02.41.99↔	Spülung und Exploration eines Ventrikelschunts, sonstige	39.52.29↔	Sonstige Korrektur eines Aneurysmas der Aorta, sonstige
02.42.00↔	Ersetzen eines Ventrikelschunts, n.n.bez.	39.52.99↔	Sonstige Korrektur eines Aneurysmas, sonstige
02.42.10↔	Ersetzen eines Ventrikelschunts, zentraler Teil	39.54.00↔	Re-entry Operation, n.n.bez.
02.42.20↔	Ersetzen eines Ventrikelschunts, peripherer Teil	39.54.10↔	Re-entry Operation, thorakale Aorta
02.42.99↔	Ersetzen eines Ventrikelschunts, sonstige	39.54.20↔	Re-entry Operation, Aorta abdominalis
02.43↔	Entfernen eines Ventrikelschunts	39.54.99↔	Re-entry Operation, sonstige
03.51↔	Plastische Rekonstruktion an einer spinalen Meningozele	42.51.00↔	Intrathorakale Ösophagoösophagostomie, n.n.bez.
03.52↔	Plastische Rekonstruktion an einer spinalen Myelomeningozele	42.51.10↔	Intrthr Össtom,Rk Öspssg b Atrsie Verskng östrach Fist
03.59.00↔	So Plast Reko und Op an Strukt d Spinalkan, n.n.bez.	42.51.99↔	Intrathorakale Ösophagoösophagostomie, sonstige
03.59.10↔	S Plst Rk u Op an Strkt d Spnlkn, Vrschl e Diastmtmylie	44.64↔	Gastropexie
03.59.11↔	S Plst Rk u Op an Strkt d Spnlkn, Drchtr e Flm trmnl	44.66↔	So Massnahm zur Reko der ösoph-gastr SpinktFunkt
03.59.12↔	S Plst Rk u Op an Strkt d Spnlkn, Vrschl e spn Fstl	44.67.00↔	Lprsk Mssnhm z Rk d ösphggstrschn Spnktfnkt, n.n.bz.
03.59.13↔	S Plst Rk u Op an Strkt d Spnlkn, Spnl Drpl	44.67.10↔	Lprsk Mssnhm z Rk d ösphggstrschn Spnktfnkt, Krdiaplstk, lprsk
03.59.99↔	So Plast Reko und Op an Strukturen d Spinalkanals, So	44.67.20↔	Lprsk Mssnhm z Rk d ösphggstrschn Spnktfnkt,(Hm) Fndplktio,lprsk
03.6↔	Lösung von Adhäsionen an Rückenmark und Nervenwurzeln	44.67.99↔	Lprsk Mssnhm z Rk d ösphggstrschn Spnktfnkt, S
31.73↔	Verschluss einer anderen trachealen Fistel	45.61↔	Multiple Segmentresektion am Dünndarm
32.41.00↔	Thorakoskopische Lobektomie an der Lunge, n.n.bez.	45.62↔	Sonstige Teilresektion am Dünndarm
32.41.10↔	Lbkt an d L, thrksk, oh Ang e rd Lymphkt, n.n.bz.	45.63.00↔	Totalexstirpation des Dünndarms, n.n.bez.
32.41.11↔	Lbkt an d L,thrksk,oh Ang rd Lymphkt,oh brnchpl o angiopl Erw	45.63.99↔	Totalexstirpation des Dünndarms, sonstige
32.41.12↔	Lbkt an d L, thrksk, oh Ang e rd Lymphkt, m brnchpl Erw	45.72↔	Zäkumresektion
32.41.13↔	Lbkt an d L, thrksk, oh Ang e rd Lymphkt, m angiopl Erw	45.73↔	Hemikolektomie rechts
32.41.14↔	Lbkt an d L, thrksk, oh Ang e rd Lymphkt, m brnchpl u angiopl Erw	45.74↔	Resektion des Colon transversum
32.41.19↔	Lobekt an d Lu, thoraksk, oh Ang e rad Lymphekt, So	45.75↔	Hemikolektomie links
32.41.20↔	Lobekt an d Lu, thorakoskopisch, mit radikaler Lymphekt	45.76↔	Sigmoidektomie
33.34.00↔	Thorakoplastik, n.n.bez.	45.79.00↔	Sonstige Teilresektion am Dickdarm, n.n.bez.
33.34.10↔	Thorakoplastik, partiell	45.79.10↔	Sonstige Teilresektion am Dickdarm, Segmentresektion am Dickdarm
33.34.20↔	Thorakoplastik, komplett	45.79.11↔	So Teilresektion a Dickd, Res mult Dickdarmsegmente
33.34.99↔	Thorakoplastik, sonstige	45.79.12↔	Sonstige Teilresektion am Dickdarm, Subtotale Kolektomie
33.39↔	Sonstiger chirurgischer Lungenkollaps	45.79.20↔	Sonstige Teilresektion am Dickdarm, Erweiterte Sigmaresektion
34.02↔	Probethorakotomie	45.79.21↔	So Teilres a Dickd, Erw Hemikolektomie rechts und links
34.03↔	Rethorakotomie	45.79.22↔	So Teilresektion a Dickd, Erw subtotale Kolonresektion
34.84↔	Sonstige plastische Rekonstruktion am Zwerchfell	45.79.29↔	So Teilresektion a Dickd, So Erw Teilresektion a Dickd
38.84.00↔	Sonstiger chirurgischer Verschluss der Aorta, n.n.bez.	45.79.99↔	Sonstige Teilresektion am Dickdarm, sonstige
38.84.10↔	Sonstiger chirurgischer Verschluss der thorakalen Aorta	45.90↔	Intestinale Anastomose, n.n.bez.
38.84.20↔	Sonstiger chirurgischer Verschluss der Aorta abdominalis	45.91↔	Dünndarm-Dünndarm-Anastomose
38.84.99↔	Sonstiger chirurgischer Verschluss der Aorta, sonstige	45.92↔	Anastomose des Dünndarms zum Rektumstumpf
38.85.00↔	So chir Verschluss von and thorakalen Gef, n.n.bez.	45.93↔	Sonstige Dünndarm-Dickdarm-Anastomose
38.85.10↔	So chir Verschluss von and thorakalen Aa, n.n.bez.	45.94↔	Dickdarm-Dickdarm-Anastomose
38.85.11↔	Sonstiger chirurgischer Verschluss der A. subclavia	45.95↔	Anastomose zum Anus
38.85.12↔	Sonstiger chirurgischer Verschluss der A. pulmonalis	46.01↔	Exteriorisation des Dünndarms
38.85.13↔	Sonstiger chirurgischer Verschluss des Truncus brachiocephalicus	46.02↔	Resektion eines exteriorisierten Dünndarmsegments
38.85.19↔	So chir Verschluss von and thorakalen Aa, sonstige	46.03↔	Exteriorisation des Dickdarms
38.85.20↔	So chir Verschluss von thorakalen Venen, n.n.bez.	46.04↔	Resektion eines exteriorisierten Dickdarmsegments
38.85.21↔	Sonstiger chirurgischer Verschluss der V. cava superior	46.10↔	Kolostomie, n.n.bez.

46.11↔	Temporäre Kolostomie	46.52.99↔	Verschluss einer Kolostomie, sonstige
46.13↔	Permanente Kolostomie	46.62↔	Sonstige Fixierung des Dünndarms
46.14↔	Verzögerte Eröffnung einer Kolostomie	46.80↔	Intra-abdominale Manipulation am Darm, n.n.bez.
46.20↔	Ileostomie, n.n.bez.	48.1↔	Proktostomie
46.21↔	Temporäre Ileostomie	48.74↔	Rektorektostomie
46.23↔	Sonstige permanente Ileostomie	49.79.00↔	Sonstige Rekonstruktion am Analsphinkter, n.n.bez.
46.24↔	Verzögerte Eröffnung einer Ileostomie	49.79.10↔	Sonstige Rekonstruktion a Analsph, Anteriore Anorektpl
46.31↔	Verzögerte Eröffnung einer anderen Enterostomie	49.79.11↔	Sonstige Reko a Analsph, Post sagittale Anorektpl
46.33↔	Anlage eines Duodenostomie	49.79.12↔	S Rk a Anlsph, Erw Pst sgt Anrktp l m Engrffn an Nchbrggn
46.34↔	Offen chirurgische Anlage einer Jejunostomie	49.79.13↔	S Rk a Anlsph, Abdmpr o skroabdmnprmeal Drchzgsprtion
46.39.00↔	Sonstige Enterostomie, n.n.bez.	49.79.14↔	Sonstige Rekonstruktion am Analsphinkter, Anoproktoplastik
46.39.10↔	Sonstige Enterostomie, Anlage einer Bishop-Koop-Anastomose	49.79.15↔	So Reko a Analsph, So Plast Reko b anorektalen Anom
46.39.99↔	Sonstige Enterostomie, sonstige	49.79.99↔	Sonstige Rekonstruktion am Analsphinkter, sonstige
46.43.00↔	Sonstige Revision eines künstlichen Dickdarstomas, n.n.bez.	53.7↔	Operation einer Zwerchfellhernie, abdominaler Zugang
46.43.10↔	So Rev e künstl Dickdarst, Plast Erw o Eineng e Kolost	53.80↔	OP einer ZwerchfHern durch thor Zugang, n.n.bez.
46.43.11↔	So Rev e künstl Dickdarst, Neueinpflanzung e Kolost	53.81↔	Plikatur des Zwerchfells
46.43.12↔	S Rv e künstl Dckdrmt, Abtr d vvrl Teils e Klst	53.82↔	Operation einer parasternalen Hernie
46.43.20↔	S Rv e künstl Dckdrmt, Umwdl e Klst i ein kntn Strm	54.61↔	Wiederverschluss einer postoperativen abdominalen Wunddehiszenz
46.43.99↔	Sonstige Revision eines künstlichen Dickdarstomas, sonstige	54.62↔	Verzögerter Verschluss einer granulierenden Abdominalwunde
46.50↔	Verschluss eines intestinalen Stomas, n.n.bez.	54.64.00↔	Naht am Peritoneum, n.n.bez.
46.51.00↔	Verschluss eines Dünndarm-Stomas, n.n.bez.	54.64.10↔	Nht a Prtn, Nht v Msntrium, Omntm mjs o mns (n Vrltz)
46.51.10↔	Verschluss eines doppelläufigen Dünndarm-Stomas	54.64.99↔	Naht am Peritoneum, sonstige
46.51.20↔	Verschluss eines endständigen Dünndarm-Stomas	54.71.00↔	Versorgung einer Gastroschisis, n.n.bez.
46.51.99↔	Verschluss eines Dünndarm-Stomas, sonstige	54.71.10↔	Versorgung einer Gastroschisis, mit Transplantat oder Prothese
46.52.00↔	Verschluss einer Kolostomie, n.n.bez.	54.71.99↔	Versorgung einer Gastroschisis, sonstige
46.52.10↔	Verschluss einer doppelläufigen Kolostomie	57.86↔	Plastische Rekonstruktion bei Exstrophie der Harnblase
46.52.20↔	Verschluss einer endständigen Kolostomie		

**ADRG G03****Grosse Eingriffe an Magen, Ösophagus und Duodenum**

Prozedur in Tabelle G03-2

**DRG G03A****Grosse Eingriffe an Magen, Ösophagus und Duodenum mit hochkomplexem Eingriff oder komplizierenden Prozeduren oder bei bestimmter bösartiger Neubildung**

Hauptdiagnose in Tabelle G03-1 oder Prozedur in Tabelle G03-3 oder Komplizierende Prozeduren

**DRG G03B****Grosse Eingriffe an Magen, Ösophagus und Duodenum ohne hochkomplexen Eingriff, ohne komplizierende Prozeduren, ausser bei bestimmter bösartiger Neubildung****Hauptdiagnose G03-1**

C15.0	Bösartige Neubildung: Zervikaler Ösophagus	C15.4	Bösartige Neubildung: Ösophagus, mittleres Drittel
C15.1	Bösartige Neubildung: Thorakaler Ösophagus	C15.5	Bösartige Neubildung: Ösophagus, unteres Drittel
C15.2	Bösartige Neubildung: Abdominaler Ösophagus	C15.8	BNB: Ösophagus, mehrere Teilbereiche überlappend
C15.3	Bösartige Neubildung: Ösophagus, oberes Drittel	C15.9	Bösartige Neubildung: Ösophagus, nicht näher bezeichnet

**Prozedur G03-2**

42.41.20↔	Partielle Ösophagektomie mit Wiederherstellung der Kontinuität	42.61↔	Prästernale Ösophagoösophagostomie
42.42.00↔	Totale Ösophagektomie, n.n.bez.	42.62↔	Prästernale Ösophagogastrostomie
42.42.10↔	Totale Ösophagektomie, ohne Wiederherstellung der Kontinuität	42.63↔	Prästernale Ösophagusanastomose mit Interposition von Dünndarm
42.42.20↔	Tot Ösophagektomie, m Wiedhst d Kont, transmediastinal	42.64↔	Sonstige prästernale Ösophagoenterostomie
42.42.21↔	Tot Ösophagektomie, m Wiedhst d Kont, thorakoabdominal	42.65↔	Prästernale Ösophagusanastomose mit Interposition von Dickdarm
42.42.29↔	Tot Ösophagektomie, m Wiedhst d Kont, So Zugang	42.66↔	Sonstige prästernale Ösophagokolostomie
42.42.99↔	Totale Ösophagektomie, sonstige	42.68↔	Sonstige prästernale Ösophagusanastomose mit Interposition
42.51.00↔	Intrathorakale Ösophagoösophagostomie, n.n.bez.	42.69↔	Sonstige prästernale Ösophagusanastomose
42.51.10↔	Intrthr Össtom,Rk Öspssg b Atrsie Verskng östrach Fist	42.85↔	Plastische Rekonstruktion an einer Ösophagusstenose
42.51.99↔	Intrathorakale Ösophagoösophagostomie, sonstige	42.87↔	Sonstiges Transplantat am Ösophagus
42.52↔	Intrathorakale Ösophagogastrostomie	43.6x.00↔	Partielle Gastrektomie mit Anastomose zum Duodenum, n.n.bez.
42.53↔	Intrathor ÖsophAnast mit IntPos von Dünndarm	43.6x.10↔	Prt Gstrkt m Anst z Duod, Pylrsrsktion m Anst z Duod
42.54↔	Sonstige intrathorakale Ösophagoenterostomie	43.6x.20↔	Partielle Gastrektomie mit Anastomose zum Duodenum, Billroth I
42.55↔	Intrathor ÖsophAnast mit IntPos von Dickdarm		
42.56↔	Sonstige intrathorakale Ösophagokolostomie		
42.58↔	Intrathorakale Ösophagusanastomose mit anderer Interposition		
42.59↔	Sonstige intrathorakale Ösophagusanastomose		

43.6x.99↔	Partielle Gastrektomie mit Anastomose zum Duodenum, sonstige	43.99↔	Sonstige totale Gastrektomie
43.81↔	Partielle Gastrektomie mit Dünndarmtransposition	52.51.10↔	Proximale Pankreatektomie, pyloruserhaltend
43.89.20↔	S Prt Gstrkt, Bliopnkr Dvrs d Mgns n Scpnr, offn chr	52.53↔	Radikale subtotale Pankreatektomie
43.89.21↔	S Prt Gstrkt, Bliopnkr Dvrs d Mgns n Scpnr, lprsk	52.6x.00↔	Totale Pankreatektomie, n.n.bez.
43.89.30↔	S Prt Gstrkt, Bliopnkr Dvrs d Mgns m DuodSwtch, offn chr	52.6x.99↔	Totale Pankreatektomie, sonstige
43.89.31↔	S Prt Gstrkt, Bliopnkr Dvrs d Mgns m DuodSwtch, lprsk	52.7↔	Radikale Pankreatikoduodenektomie
43.91↔	Totale Gastrektomie mit intestinaler Interposition		

**Prozedur G03-3**

42.40↔	Ösophagektomie, n.n.bez.	42.64↔	Sonstige prästernale Ösophagoenterostomie
42.41.20↔	Partielle Ösophagektomie mit Wiederherstellung der Kontinuität	42.65↔	Prästernale Ösophagusanastomose mit Interposition von Dickdarm
42.42.00↔	Totale Ösophagektomie, n.n.bez.	42.66↔	Sonstige prästernale Ösophagokolostomie
42.42.10↔	Totale Ösophagektomie, ohne Wiederherstellung der Kontinuität	42.68↔	Sonstige prästernale Ösophagusanastomose mit Interposition
42.42.20↔	Tot Ösophagektomie, m Wiedhst d Kont, transmediastinal	42.69↔	Sonstige prästernale Ösophagusanastomose
42.42.21↔	Tot Ösophagektomie, m Wiedhst d Kont, thorakoabdominal	42.85↔	Plastische Rekonstruktion an einer Ösophagusstenose
42.42.29↔	Tot Ösophagektomie, m Wiedhst d Kont, So Zugang	42.87↔	Sonstiges Transplantat am Ösophagus
42.42.99↔	Totale Ösophagektomie, sonstige	43.5↔	Partielle Gastrektomie mit Anastomose zum Ösophagus
42.51.00↔	Intrathorakale Ösophagoösophagostomie, n.n.bez.	52.51.00↔	Proximale Pankreatektomie, n.n.bez.
42.51.10↔	Intrthr Össtom,Rk Öspssg b Atsrie Verskng östrach Fist	52.51.10↔	Proximale Pankreatektomie, pyloruserhaltend
42.51.99↔	Intrathorakale Ösophagoösophagostomie, sonstige	52.51.20↔	Proximale Pankreatektomie, duodenumhaltend
42.52↔	Intrathorakale Ösophagogastrostomie	52.51.99↔	Proximale Pankreatektomie, sonstige
42.53↔	Intrathor ÖsophAnast mit IntPos von Dünndarm	52.52↔	Kaudale Pankreatektomie
42.54↔	Sonstige intrathorakale Ösophagoenterostomie	52.53↔	Radikale subtotale Pankreatektomie
42.55↔	Intrathor ÖsophAnast mit IntPos von Dickdarm	52.59↔	Sonstige partielle Pankreatektomie
42.56↔	Sonstige intrathorakale Ösophagokolostomie	52.6x.00↔	Totale Pankreatektomie, n.n.bez.
42.58↔	Intrathorakale Ösophagusanastomose mit anderer Interposition	52.6x.99↔	Totale Pankreatektomie, sonstige
42.59↔	Sonstige intrathorakale Ösophagusanastomose	52.7↔	Radikale Pankreatikoduodenektomie
42.61↔	Prästernale Ösophagoösophagostomie		
42.62↔	Prästernale Ösophagogastrostomie		
42.63↔	Prästernale Ösophagusanastomose mit Interposition von Dünndarm		

**ADRG G04****Adhäsiolyse am Peritoneum, Alter < 4 Jahre oder mit äusserst schweren CC oder kleine Eingriffe an Dünn- und Dickdarm mit äusserst schweren CC**

Prozedur in Tabelle G04-1 und PCCL &gt; 3 oder Prozedur in Tabelle G04-2 und (Alter &lt; 4 Jahre oder PCCL &gt; 3)

**DRG G04A****Adhäsiolyse am Peritoneum, Alter < 4 Jahre oder mit äusserst schweren CC oder kleine Eingriffe an Dünn- und Dickdarm mit äusserst schweren CC, Alter < 16 Jahre**

Alter &lt; 16 Jahre

**DRG G04B****Adhäsiolyse am Peritoneum, Alter < 4 Jahre oder mit äusserst schweren CC oder kleine Eingriffe an Dünn- und Dickdarm mit äusserst schweren CC, Alter > 15 Jahre****Prozedur G04-1**

42.21↔	Operative Ösophagoskopie durch Inzision	46.85.22↔	Dilatation des Darms, Dilatation des Dünndarms, laparoskopisch
45.01↔	Inzision am Duodenum	46.85.31↔	Dilatation d Darms, Dilatation d Dickdarms, offen chir
45.02↔	Sonstige Inzision am Dünndarm	46.85.32↔	Dilatation des Darms, Dilatation des Dickdarms, laparoskopisch
45.03↔	Inzision am Dickdarm	46.91↔	Myotomie am Colon sigmoideum
45.11↔	Transabdominale Endoskopie am Dünndarm	46.92↔	Myotomie am übrigen Kolon, ausser Sigmoid
45.15↔	Offene Biopsie am Dünndarm	46.99.10↔	Sonstige Operationen am Darm, Dekompression des Darmes
45.21↔	Transabdominale Endoskopie an Dickdarm	46.99.21↔	So Op a Darm, EndoLoop und Clippen a Darm, offen chir
45.26↔	Offene Biopsie am Dickdarm	46.99.22↔	So Op a Darm, EndoLoop und Clippen a Darm, laparask
46.50↔	Verschluss eines intestinalen Stomas, n.n.bez.	46.99.31↔	Sonstige Operationen a Darm, Injekt a Darm, offen chir
46.51.00↔	Verschluss eines Dünndarm-Stomas, n.n.bez.	46.99.32↔	Sonstige Operationen am Darm, Injektion am Darm, laparoskopisch
46.51.10↔	Verschluss eines doppelläufigen Dünndarm-Stomas	46.99.51↔	S Op a Darm, Enl o Wchs e N slbpx Prth a Darm, offn chr
46.51.20↔	Verschluss eines endständigen Dünndarm-Stomas	46.99.52↔	S Op a Darm, Enl o Wchs e N slbpx Prth a Darm, lprsk
46.51.99↔	Verschluss eines Dünndarm-Stomas, sonstige	46.99.61↔	S Op a Darm, Enl o Wchs e slbpx Prth a Darm, offn chr
46.52.00↔	Verschluss einer Kolostomie, n.n.bez.	46.99.62↔	S Op a Darm, Enl o Wchs e slbpx Prth a Darm, lprsk
46.52.10↔	Verschluss einer doppelläufigen Kolostomie	46.99.71↔	Sonstige Op a Darm, Entf e Prothese, offen chir
46.52.20↔	Verschluss einer endständigen Kolostomie	46.99.72↔	Sonstige Operationen a Darm, Entf e Prothese, laparask
46.52.99↔	Verschluss einer Kolostomie, sonstige	46.99.80↔	Sonstige Operationen am Darm, Durchtrennung der Laddschen Bänder
46.85.11↔	Dilatation des Darms, Bougierung des Darmes, offen chirurgisch	46.99.91↔	Sonstige Operationen am Darm, offen chirurgisch
46.85.12↔	Dilatation des Darms, Bougierung des Darmes, laparoskopisch		
46.85.21↔	Dilatation d Darms, Dilatation d Dünndarms, offen chir		



46.99.92↔	Sonstige Operationen am Darm, laparoskopisch	56.84.11↔	Verschluss e and Ureterfist, UretDarmFistel, laparask
48.0↔	Proktotomie	56.84.20↔	Verschl e and Ureterfist, ureterovag Fistel, offen chir
48.21↔	Transabdominale Rektosigmoidoskopie	56.84.21↔	Verschl e and Ureterfist, ureterovag Fistel, laparask
48.25↔	Offene Biopsie am Rektum	56.84.22↔	Verschluss e and Ureterfist, ureterovag Fistel, vaginal
48.26↔	Biopsie am Perirektalgewebe	56.84.99↔	Verschluss einer anderen Ureterfistel, sonstige
48.91↔	Inzision einer Rektumstriktur	57.83↔	Verschluss einer vesikointestinalen Fistel
51.59↔	Inzision eines anderen Gallengangs	70.74↔	Verschluss einer vaginointestinalen Fistel
56.84.00↔	Verschluss einer anderen Ureterfistel, n.n.bez.	70.75↔	Verschluss einer anderen Vaginalfistel
56.84.10↔	Verschl e and Ureterfist, UretDarmFistel, offen chir	71.72↔	Verschluss einer Fistel an Vulva oder Perineum

**Prozedur G04-2**

54.51↔	Laparoskopische Lösung von peritonealen Adhäsionen	54.59↔	Sonstige Lösung von peritonealen Adhäsionen
--------	--	--------	---

**ADRG G07****Appendektomie bei Peritonitis mit äusserst schweren oder schweren CC oder kleine Eingriffe an Dünn- und Dickdarm ohne äusserst schwere CC**

Prozedur in Tabelle G07-2 und Hauptdiagnose in Tabelle G07-1 und PCCL &gt; 2 oder Prozedur in Tabelle G07-3

**DRG G07Z****Appendektomie bei Peritonitis mit äusserst schweren oder schweren CC oder kleine Eingriffe an Dünn- und Dickdarm ohne äusserst schwere CC****Hauptdiagnose G07-1**

K35.2	Akute Appendizitis m generalisierter Peritonitis	K65.0	Akute Peritonitis
K35.31	Akute Appendizitis m lok Peritonitis m Perforation od Ruptur	K65.8	Sonstige Peritonitis
K35.32	Akute Appendizitis m Peritonealabszeß	K65.9	Peritonitis, nnbez

**Prozedur G07-2**

47.01↔	Laparoskopische Appendektomie	47.2↔	Drainage eines Appendixabszesses
47.09↔	Sonstige Appendektomie	47.91↔	Appendikostomie
47.11↔	Laparoskopische inzidente Appendektomie	47.92↔	Verschluss einer Appendixfistel
47.19↔	Sonstige inzidente Appendektomie	47.99↔	Sonstige Operationen an der Appendix

**Prozedur G07-3**

42.21↔	Operative Ösophagoskopie durch Inzision	46.99.32↔	Sonstige Operationen am Darm, Injektion am Darm, laparoskopisch
45.01↔	Inzision am Duodenum	46.99.51↔	S Op a Darm, Enl o Wchs e N slbpx Prth a Darm, offn chr
45.02↔	Sonstige Inzision am Dünndarm	46.99.52↔	S Op a Darm, Enl o Wchs e N slbpx Prth a Darm, lprsk
45.03↔	Inzision am Dickdarm	46.99.61↔	S Op a Darm, Enl o Wchs e slbpx Prth a Darm, offn chr
45.11↔	Transabdominale Endoskopie am Dünndarm	46.99.62↔	S Op a Darm, Enl o Wchs e slbpx Prth a Darm, lprsk
45.15↔	Offene Biopsie am Dünndarm	46.99.71↔	Sonstige Op a Darm, Entf e Prothese, offen chir
45.21↔	Transabdominale Endoskopie an Dickdarm	46.99.72↔	Sonstige Operationen a Darm, Entf e Prothese, laparask
45.26↔	Offene Biopsie am Dickdarm	46.99.80↔	Sonstige Operationen am Darm, Durchtrennung der Laddschen Bänder
46.50↔	Verschluss eines intestinalen Stomas, n.n.bez.	46.99.91↔	Sonstige Operationen am Darm, offen chirurgisch
46.51.00↔	Verschluss eines Dünndarm-Stomas, n.n.bez.	46.99.92↔	Sonstige Operationen am Darm, laparoskopisch
46.51.10↔	Verschluss eines doppelläufigen Dünndarm-Stomas	48.0↔	Proktotomie
46.51.20↔	Verschluss eines endständigen Dünndarm-Stomas	48.21↔	Transabdominale Rektosigmoidoskopie
46.51.99↔	Verschluss eines Dünndarm-Stomas, sonstige	48.25↔	Offene Biopsie am Rektum
46.52.00↔	Verschluss einer Kolostomie, n.n.bez.	48.26↔	Biopsie am Perirektalgewebe
46.52.10↔	Verschluss einer doppelläufigen Kolostomie	48.91↔	Inzision einer Rektumstriktur
46.52.20↔	Verschluss einer endständigen Kolostomie	51.59↔	Inzision eines anderen Gallengangs
46.52.99↔	Verschluss einer Kolostomie, sonstige	56.84.00↔	Verschluss einer anderen Ureterfistel, n.n.bez.
46.85.11↔	Dilatation des Darms, Bougierung des Darmes, offen chirurgisch	56.84.10↔	Verschl e and Ureterfist, UretDarmFistel, offen chir
46.85.12↔	Dilatation des Darms, Bougierung des Darmes, laparoskopisch	56.84.11↔	Verschluss e and Ureterfist, UretDarmFistel, laparask
46.85.21↔	Dilatation d Darms, Dilatation d Dünndarms, offen chir	56.84.20↔	Verschl e and Ureterfist, ureterovag Fistel, offen chir
46.85.22↔	Dilatation des Darms, Dilatation des Dünndarms, laparoskopisch	56.84.21↔	Verschl e and Ureterfist, ureterovag Fistel, laparask
46.85.31↔	Dilatation d Darms, Dilatation d Dickdarms, offen chir	56.84.22↔	Verschluss e and Ureterfist, ureterovag Fistel, vaginal
46.85.32↔	Dilatation des Darms, Dilatation des Dickdarms, laparoskopisch	56.84.99↔	Verschluss einer anderen Ureterfistel, sonstige
46.91↔	Myotomie am Colon sigmoideum	57.83↔	Verschluss einer vesikointestinalen Fistel
46.92↔	Myotomie am übrigen Kolon, ausser Sigmoid	70.74↔	Verschluss einer vaginointestinalen Fistel
46.99.10↔	Sonstige Operationen am Darm, Dekompression des Darmes	70.75↔	Verschluss einer anderen Vaginalfistel
46.99.21↔	So Op a Darm, EndoLoop und Clippen a Darm, offen chir	71.72↔	Verschluss einer Fistel an Vulva oder Perineum
46.99.22↔	So Op a Darm, EndoLoop und Clippen a Darm, laparask		
46.99.31↔	Sonstige Operationen a Darm, Injekt a Darm, offen chir		

**ADRG G08 Komplexe Rekonstruktion der Bauchwand, Alter > 0 Jahre**

Prozedur in Tabelle G08-1 und Alter &gt; 0 Jahre

**DRG G08A Komplexe Rekonstruktion der Bauchwand, Alter > 0 Jahre, mit äusserst schweren CC**

PCCL &gt; 3

**DRG G08B Komplexe Rekonstruktion der Bauchwand, Alter > 0 Jahre, ohne äusserst schwere CC****Prozedur G08-1**

53.51↔	Operation einer Narbenhernie	54.71.10↔	Versorgung einer Gastroschisis, mit Transplantat oder Prothese
53.61↔	Operation einer Narbenhernie mit Transplantat oder Prothese	54.71.99↔	Versorgung einer Gastroschisis, sonstige
54.71.00↔	Versorgung einer Gastroschisis, n.n.bez.		

**ADRG G09 Beidseitige Eingriffe bei Leisten- und Schenkelhernien, Alter > 55 Jahre oder komplexe Herniotomien**

(Mindestens zwei Prozeduren in Tabelle G09-3 oder Beidseitige Prozedur in Tabelle G09-4 oder Prozedur in Tabelle G09-5) und (Diagnose in Tabelle G09-1 oder Hauptdiagnose in Tabelle G09-2 und Nebendiagnose in Tabelle G09-2) und Alter &gt; 55 Jahre oder Prozedur in Tabelle G09-6

**DRG G09Z Beidseitige Eingriffe bei Leisten- und Schenkelhernien, Alter > 55 Jahre oder komplexe Herniotomien****Diagnose G09-1**

K40.00	Doppelseitige Hern ing m Einkl oh Gangr, n Rezidivhern bez	K40.21	Doppelseitige Hern ing oh Einkl/Gangr, Rezidivhernie
K40.01	Doppelseitige Hern ing m Einkl oh Gangr, Rezidivhernie	K41.0	Doppelseitige Hernia femoralis m Einkl oh Gangrän
K40.10	Doppelseitige Hern ing m Gangr, n Rezidivhern bez	K41.1	Doppelseitige Hernia femoralis m Gangrän
K40.11	Doppelseitige Hern ing m Gangr, Rezidivhernie	K41.2	Doppelseitige Hernia femoralis oh Einkl/Gangr
K40.20	Doppelseitige Hern ing oh Einkl/Gangr, n Rezidivhern bez		

**Hauptdiagnose G09-2**

K40.30	Hern ing, eins/oh SeitAng, m Einkl oh Gangr, n RezHern bez	K40.91	Hern ing, eins/oh SeitAng, oh Einkl/Gangr, Rezidivhernie
K40.31	Hern ing, eins/oh SeitAng, m Einkl oh Gangr, Rezidivhernie	K41.3	Hern fem, eins/oh SeitAng, m Einkl oh Gangrän
K40.40	Hern ing, eins/oh SeitAng, m Gangr, n Rezidivhern bez	K41.4	Hern fem, eins/oh SeitAng, m Gangrän
K40.41	Hern ing, eins/oh SeitAng, m Gangr, Rezidivhernie	K41.9	Hern fem, eins/oh SeitAng, oh Einkl/Gangrän
K40.90	Hern ing, eins/oh SeitAng, oh Einkl/Gangr, n RezHern bez		

**Prozedur G09-3**

53.00↔	Einseitige Operation einer Inguinalhernie, n.n.bez.	53.13↔	Bds OP von IngHern, einer direkten und einer indir
53.01↔	Einseitige Operation einer direkten Inguinalhernie	53.14↔	Bds OP von direkten IngHern mit Tx oder Prothese
53.02↔	Einseitige Operation einer indirekten Inguinalhernie	53.15↔	Bds OP von indir IngHern mit Tx oder Prothese
53.03↔	eins OP einer dir IngHern mit Tx oder Prothese	53.16↔	Bds OP von IngHern, e dir und e indir m Tx o Proth
53.04↔	Operation einer indir IngHern mit Tx oder Prothese	53.17↔	Bds OP von IngHern mit Tx oder Prothese, n.n.bez.
53.05↔	OP einer IngHern mit Tx oder Prothese, n.n.bez.	53.21↔	eins Operation einer FemHern mit Tx oder Prothese
53.10↔	Beidseitige Operation von Inguinalhernien, n.n.bez.	53.29↔	Sonstige einseitige Operation einer Femoralhernie
53.11↔	Beidseitige Operation von direkten Inguinalhernien	53.31↔	Bds Operation einer FemHern mit Tx oder Prothese
53.12↔	Beidseitige Operation von indirekten Inguinalhernien	53.39↔	Sonstige beidseitige Operation einer Femoralhernie

**Prozedur G09-4**

53.01↔	Einseitige Operation einer direkten Inguinalhernie	53.14↔	Bds OP von direkten IngHern mit Tx oder Prothese
53.02↔	Einseitige Operation einer indirekten Inguinalhernie	53.15↔	Bds OP von indir IngHern mit Tx oder Prothese
53.03↔	eins OP einer dir IngHern mit Tx oder Prothese	53.16↔	Bds OP von IngHern, e dir und e indir m Tx o Proth
53.04↔	Operation einer indir IngHern mit Tx oder Prothese	53.17↔	Bds OP von IngHern mit Tx oder Prothese, n.n.bez.
53.05↔	OP einer IngHern mit Tx oder Prothese, n.n.bez.	53.21↔	eins Operation einer FemHern mit Tx oder Prothese
53.11↔	Beidseitige Operation von direkten Inguinalhernien	53.29↔	Sonstige einseitige Operation einer Femoralhernie
53.12↔	Beidseitige Operation von indirekten Inguinalhernien	53.31↔	Bds Operation einer FemHern mit Tx oder Prothese
53.13↔	Bds OP von IngHern, einer direkten und einer indir	53.39↔	Sonstige beidseitige Operation einer Femoralhernie

**Prozedur G09-5**

53.10↔	Beidseitige Operation von Inguinalhernien, n.n.bez.	53.15↔	Bds OP von indir IngHern mit Tx oder Prothese
53.11↔	Beidseitige Operation von direkten Inguinalhernien	53.16↔	Bds OP von IngHern, e dir und e indir m Tx o Proth
53.12↔	Beidseitige Operation von indirekten Inguinalhernien	53.17↔	Bds OP von IngHern mit Tx oder Prothese, n.n.bez.
53.13↔	Bds OP von IngHern, einer direkten und einer indir	53.31↔	Bds Operation einer FemHern mit Tx oder Prothese
53.14↔	Bds OP von direkten IngHern mit Tx oder Prothese	53.39↔	Sonstige beidseitige Operation einer Femoralhernie

**Prozedur G09-6**

XX.CH‡↔ Kein spezifischer Kode im CHOP

**ADRG G10****Bestimmte Eingriffe an hepatobiliärem System und Pankreas**

Prozedur in Tabelle G10-1

**DRG G10Z****Bestimmte Eingriffe an hepatobiliärem System und Pankreas****Prozedur G10-1**

44.99.41↔	So Magop, Transgastrale Drain e Pankrzyst, offen chir	51.99.30↔	S Op an D Gllwg, Enl o Wchs e N slbpx Stnt (Prth), lprsk
44.99.42↔	So Magop, Transgastrale Drain e Pankrzyst, laparask	51.99.31↔	S Op an D Gllwg, Enl o Wchs v mhr N slbpx Stnt (Prth), lprsk
46.99.41↔	So Op a Darm, Transduod Drain e Pankrzyst, offen chir	51.99.40↔	S Op an D Gllwg, Enl o Wchs e slbpx Stnt (Prth), offn chr
46.99.42↔	So Op a Darm, Transduod Drain e Pankrzyst, laparask	51.99.41↔	S Op an D Gllwg, Enl o Wchs v 2 slbpx Stnt (Prth), offn chr
50.21↔	Marsupialisation einer Leberläsion	51.99.42↔	S Op an D Gllwg, Enl o Wchs v 3 slbpx Stnt (Prth), offn chr
50.22.00↔	Partielle Hepatektomie, n.n.bez.	51.99.43↔	S Op an D Gllwg, Enl o Wchs v 4 slbpx Stnt (Prth), offn chr
50.22.10↔	Prt Hptkt, Prkt Prt Hptkt (Lk Exz, Endzystnrsktion, Keilrs)	51.99.44↔	S Op an D Gllwg, Enl o Wchs v 5 slbpx Stnt (Prth), offn chr
50.22.20↔	Partielle Hepatektomie, Endozystenresektion, offen chirurgisch	51.99.45↔	S Op an D Gllwg, Enl o Wchs v6o mhr slbpx Stnt(Prth),offn chr
50.22.21↔	Partielle Hepatektomie, Endozystenresektion, laparoskopisch	51.99.50↔	S Op an D Gllwg, Enl o Wchs e slbpx Stnt (Prth), lprsk
50.22.30↔	Partielle Hepatektomie, Keilresektion, offen chirurgisch	51.99.51↔	S Op an D Gllwg, Enl o Wchs v 2 slbpx Stnt (Prth), lprsk
50.22.31↔	Partielle Hepatektomie, Keilresektion, laparoskopisch	51.99.52↔	S Op an D Gllwg, Enl o Wchs v 3 slbpx Stnt (Prth), lprsk
50.22.40↔	Partielle Hepatektomie, Resektion eines Lebersegments	51.99.53↔	S Op an D Gllwg, Enl o Wchs v 4 slbpx Stnt (Prth), lprsk
50.22.41↔	Part Hepatekt, Res mehr Ni zusammenhängender Leberseg	51.99.54↔	S Op an D Gllwg, Enl o Wchs v 5 slbpx Stnt (Prth), lprsk
50.22.42↔	Part Hepatekt, Part Hepatekt zur Transplantation	51.99.55↔	S Op an D Gllwg, Enl o Wchs v 6 o mhr slbpx Stnt (Prth), lprsk
50.22.99↔	Partielle Hepatektomie, sonstige	52.3↔	Marsupialisation einer Pankreaszyste
50.23↔	Offene Exzision von Läsion oder Gewebe an der Leber	52.4↔	Interne Drainage einer Pankreaszyste
50.25↔	Laparoskopische Exzision von Läsion oder Gewebe an der Leber	52.51.00↔	Proximale Pankreatektomie, n.n.bez.
50.3x.00↔	Lobektomie der Leber, n.n.bez.	52.51.10↔	Proximale Pankreatektomie, pyloruserhaltend
50.3x.01↔	Lobekt/Hemihepa/Res mehr Lebersegm auss TrPI	52.51.20↔	Proximale Pankreatektomie, duodenumhaltend
50.3x.08↔	Lebersegmentresekt, sonstige oder nnbez, auss TrPI	52.51.99↔	Proximale Pankreatektomie, sonstige
50.3x.11↔	Lobekt/Hemihepa/Res me Lebersegm z LebSpend	52.52↔	Kaudale Pankreatektomie
50.3x.18↔	So oder nnbez anatomische Leberresektion, z TrPI	52.59↔	Sonstige partielle Pankreatektomie
50.4x.00↔	Totale Hepatektomie, n.n.bez.	52.6x.00↔	Totale Pankreatektomie, n.n.bez.
50.4x.99↔	Totale Hepatektomie, sonstige	52.6x.99↔	Totale Pankreatektomie, sonstige
51.31↔	Anastomose zwischen Gallenblase und hepatischen Gängen	52.92↔	Sondierung des Ductus pancreaticus
51.32↔	Anastomose zwischen Gallenblase und Darm	52.95.00↔	Sonstige Operation am Pankreas, n.n.bez.
51.33↔	Anastomose zwischen Gallenblase und Pankreas	52.95.10↔	S Op a Pnkr, Extrkt v Stein(n) aus d Dct pncr, offn chr
51.34↔	Anastomose zwischen Gallenblase und Magen	52.95.11↔	S Op a Pnkr, Extrkt v Stein(n) aus d Dct pncr, lprsk
51.35↔	Sonstige Anastomose der Gallenblase	52.95.20↔	Sonstige Op a Pankreas, Dilat d Duct pancr, laparask
51.36↔	Choledochenterostomie	52.95.30↔	So Op a Pnkr, Einl e Drain i D Pankrgang, offen chir
51.37↔	Anastomose zwischen Ductus hepaticus und Gastrointestinaltrakt	52.95.31↔	So Op a Pnkr, Einl e Drain i D Pankrgang, laparask
51.39↔	Sonstige Gallenganganastomose	52.95.40↔	S Op a Pnkr, Enl o Wchs N slbpx Stnt(Prth)i Pnkrngg,offn chr
51.43↔	Einsetzen eines choledHepat Katheters zur Dekompr	52.95.41↔	S Op a Pnkr, Enl o Wchs e N slbpx Stnt (Prth) i D Pnkrngg, lprsk
51.69↔	Exzision eines anderen Gallengangs	52.95.50↔	S Op a Pnkr, Enl o Wchs slbpx Stnt(Prth)i D Pnkrngg,offn chr
51.71↔	Einfache Naht am Ductus choledochus	52.95.51↔	S Op a Pnkr, Enl o Wchs e slbpx Stnt (Prth) i D Pnkrngg, lprsk
51.72↔	Choledochoplastik	52.95.60↔	Sonstige Op a Pnkr, Plast Reko d Duct pancr, laparask
51.79↔	Plastische Rekonstruktion anderer Gallenwege	52.95.70↔	Sonstige Op a Pnkr, Plastische Rekonstruktion d Pnkr
51.94↔	Revision einer Gallenwegsanastomose	52.95.90↔	Sonstige Op a Pankreas, Sonstige endosk Op a Pankreas
51.95.20↔	Entfernen e Endoprothese aus d Gallengang, offen chir	52.95.99↔	Sonstige Operation am Pankreas, sonstige
51.95.21↔	Entfernen einer Endoprothese aus dem Gallengang, laparoskopisch	52.96↔	Anastomose des Pankreas
51.99.20↔	S Op an D Gllwg, Enl o Wchs e N slbpx Stnt (Prth), offn chr	52.99.00↔	Sonstige offene Operation am Pankreas, n.n.bez.
51.99.21↔	S Op an D Gllwg, Enl o Wchs v mhr N slbpx Stnt (Prth), offn chr	52.99.10↔	Sonstige off Op a Pankreas, Dilat d Duct pancreaticus
		52.99.20↔	Sonstige off Op a Pnkr, Plast Reko d Duct pancr
		52.99.99↔	Sonstige offene Operation am Pankreas, sonstige

**ADRG G11 Pyloromyotomie oder Anoproktoplastik und Rekonstruktion von Anus und Sphinkter**

Mindestens eine Prozedur in Tabelle G11-1

**DRG G11A Pyloromyotomie oder Anoproktoplastik und Rekonstruktion von Anus und Sphinkter, Alter < 10 Jahre**

Alter &lt; 10 Jahre

**DRG G11B Pyloromyotomie oder Anoproktoplastik und Rekonstruktion von Anus und Sphinkter, Alter > 9 Jahre****Prozedur G11-1**

04.92.00↔	Implnt o Erstz d Elktrd(n) e prph Neurstm, n.n.bez.	49.72↔	Cerclage am Anus
04.92.10↔	Implnt o Erstz d Elktrd(n) e tmp prph Neurstm, Enzlsys, Tstsm	49.75↔	Implantation oder Revision eines künstlichen Analsphinkters
04.92.11↔	Implnt o Erstz d Elktrd(n) e tmp prph Neurstm, Mhrlsys, Tstsm	49.76↔	Entfernen eines künstlichen Analsphinkters
04.92.20↔	Implnt o Erstz d Elktrd(n) prmn prph Neurstm, Stbl, Enzlsys, Prk	49.79.00↔	Sonstige Rekonstruktion am Analsphinkter, n.n.bez.
04.92.21↔	Implnt o Erstz Elktrd(n) prmn prph Neurstm, Stbl, Mhrlsys, Prk	49.79.10↔	Sonstige Rekonstruktion a Analsph, Anteriore Anorektpl
04.92.30↔	Implnt/Erstz Elktrd prmn prph Neurstm/Plttnl/Enzlsys, offnchr	49.79.11↔	Sonstige Reko a Analsph, Post sagittale Anorektpl
04.92.31↔	Implnt/ErstzElktrd(n)prmn prph Neurstm/Plttnl/Mhrlsys, offn chr	49.79.12↔	S Rk a Anlsph, Erw Pst sgt Anrktp l m Engrffn an Nchbrgrnd
04.92.40↔	Implantation oder Ersetzen einer Vagusnervstimulationselektrode	49.79.13↔	S Rk a Anlsph, Abdmpr o skroabdmprneal Drchzgsprtion
04.92.99↔	Implant o Ersetz d Elektrod(n) e periph Neurostim, So	49.79.14↔	Sonstige Rekonstruktion am Analsphinkter, Anoproktoplastik
43.3↔	Pyloromyotomie	49.79.15↔	So Reko a Analsph, So Plast Reko b anorektalen Anom
48.92↔	Anorektale Myektomie	49.79.99↔	Sonstige Rekonstruktion am Analsphinkter, sonstige
49.71↔	Naht einer Verletzung am Anus	83.92↔	Einsetzen oder Ersetzen eines Skelettmuskelstimulators

**ADRG G12 Andere OR-Prozeduren an den Verdauungsorganen**

Mindestens eine Prozedur in Tabelle G12-1

**DRG G12A Andere OR-Prozeduren an den Verdauungsorganen mit komplexer OR-Prozedur**

Mindestens eine Prozedur in Tabelle G12-2

**DRG G12B Andere OR-Prozeduren an den Verdauungsorganen mit mässig komplexer OR-Prozedur**

Mindestens eine Prozedur in Tabelle G12-3

**DRG G12C Andere OR-Prozeduren an den Verdauungsorganen ohne komplexe oder mässig komplexe OR-Prozedur****Prozedur G12-1**

29.31↔	Krikopharyngeale Myotomie	38.06.99↔	Inzision von abdominalen Arterien, sonstige
29.32.00↔	Pharyngeale Divertikulektomie, n.n.bez.	38.07.00↔	Inzision von abdominalen Venen, n.n.bez.
29.32.10↔	Endoskopisches Diverticulostomie eines Zenker-Divertikels	38.07.10↔	Inzision von tiefen abdominalen Venen, n.n.bez.
29.32.11↔	Divertixtomie eines Zenker-Divertikels	38.07.11↔	Inzision der V. cava inferior
29.32.99↔	Pharyngeale Divertikulektomie, sonstige	38.07.12↔	Inzision der V. iliaca
29.39↔	So Exz oder Destr von Läsion oder Gewebe am Phar	38.07.19↔	Inzision von tiefen abdominalen Venen, sonstige
29.99↔	Sonstige Operation am Pharynx	38.07.99↔	Inzision von abdominalen Venen, sonstige
33.33↔	Pneumoperitoneum für Lungenkollaps	38.14.00↔	Endarterektomie der Aorta, n.n.bez.
34.03↔	Rethorakotomie	38.14.10↔	Endarterektomie von Aorta ascendens und Aortenbogen
38.06.00↔	Inzision von abdominalen Arterien, n.n.bez.	38.14.20↔	Endarterektomie der Aorta descendens
38.06.10↔	Inzision von viszerale Arterien, n.n.bez.	38.14.30↔	Endarterektomie der Aorta abdominalis
38.06.11↔	Inzision des Truncus coeliacus	38.14.99↔	Endarterektomie der Aorta, sonstige
38.06.12↔	Inzision der A. gastrica	38.16.00↔	Endarterektomie von abdominalen Arterien, n.n.bez.
38.06.13↔	Inzision der A. hepatica	38.16.10↔	Endarterektomie von viszerale Arterien, n.n.bez.
38.06.14↔	Inzision der A. lienalis	38.16.11↔	Endarterektomie des Truncus coeliacus
38.06.15↔	Inzision der A. renalis	38.16.12↔	Endarterektomie der A. gastrica
38.06.16↔	Inzision der A. mesenterialis	38.16.13↔	Endarterektomie der A. hepatica
38.06.17↔	Inzision der A. lumbalis	38.16.14↔	Endarterektomie der A. lienalis
38.06.18↔	Inzision der A. iliaca	38.16.15↔	Endarterektomie der A. renalis
38.06.19↔	Inzision von viszerale Arterien, sonstige	38.16.16↔	Endarterektomie der A. mesenterialis

38.16.17↔	Endarterektomie der A. lumbalis	39.26.10↔	Sonstiger intraabd GefShunt o Byp, Viszeralarterien
38.16.18↔	Endarterektomie der A. iliaca	39.26.11↔	Sonstiger intra-abdominaler Gefäss-Shunt oder -Bypass, Aorta
38.16.19↔	Endarterektomie von viszeralen Arterien, sonstige	39.26.12↔	Sonstiger intraabd GefässShunt oder Byp, A. renalis
38.16.99↔	Endarterektomie von abdominalen Arterien, sonstige	39.26.19↔	So intraabd GefShunt o Byp, So Viszeralarterien
38.34.00↔	Resektion der Aorta mit Anastomose, n.n.bez.	39.26.99↔	Sonstiger intra-abdominaler Gefäss-Shunt oder -Bypass, sonstige
38.34.10↔	Resektion d Aort ascendens und d Aortenbogens mit Anast	39.31.00↔	Naht einer Arterie, n.n.bez.
38.34.20↔	Resektion der Aorta descendens mit Anastomose	39.31.10↔	Naht einer Arterie an Kopf und Hals, n.n.bez.
38.34.30↔	Resektion der Aorta abdominalis mit Anastomose	39.31.11↔	Naht einer intrakraniellen Arterie
38.34.99↔	Resektion der Aorta mit Anastomose, sonstige	39.31.19↔	Naht einer Arterie an Kopf und Hals, sonstige
38.37.00↔	Resektion von abdominalen Venen mit Anastomose, n.n.bez.	39.31.20↔	Naht einer Arterie des Oberarms, n.n.bez.
38.37.10↔	Resektion von tiefen abdominalen Venen mit Anastomose, n.n.bez.	39.31.21↔	Naht der A. axillaris
38.37.11↔	Resektion der V. cava inferior mit Anastomose	39.31.22↔	Naht der A. brachialis
38.37.12↔	Resektion der V.iliaca mit Anastomose	39.31.29↔	Naht einer Arterie des Oberarms, sonstige
38.37.19↔	Resektion von tiefen abdominalen Venen mit Anastomose, sonstige	39.31.30↔	Naht einer Arterie des Unterarms
38.37.99↔	Resektion von abdominalen Venen mit Anastomose, sonstige	39.31.40↔	Naht einer Arterie der Hand
38.44.00↔	Resektion der Aorta abdominalis mit Ersatz, n.n.bez.	39.31.50↔	Naht einer Arterie der unteren Extremität
38.44.10↔	Resektion der Aorta abdominalis, suprarenal mit Ersatz	39.31.60↔	Naht der Aorta, n.n.bez.
38.44.11↔	Resektion der Aorta abdominalis, infrarenal mit Ersatz	39.31.61↔	Naht der thorakalen Aorta
38.44.12↔	Resektion der Aorta abdominalis, juxtarenal mit Ersatz	39.31.62↔	Naht der abdominalen Aorta
38.44.99↔	Resektion der Aorta abdominalis mit Ersatz, sonstige	39.31.69↔	Naht der Aorta, sonstige
38.46↔	Resektion von abdominalen Arterien mit Ersatz	39.31.70↔	Naht von sonstigen thorakalen Arterien, n.n.bez.
38.47.00↔	Resektion von abdominalen Venen mit Ersatz, n.n.bez.	39.31.71↔	Naht der A. pulmonalis
38.47.10↔	Resektion von tiefen abdominalen Venen mit Ersatz, n.n.bez.	39.31.72↔	Naht des Truncus brachiocephalicus
38.47.11↔	Resektion der V. cava inferior mit Ersatz	39.31.73↔	Naht der A. subclavia
38.47.12↔	Resektion der V. iliaca mit Ersatz	39.31.79↔	Naht von thorakalen Arterien, sonstige
38.47.19↔	Resektion von tiefen abdominalen Venen mit Ersatz, sonstige	39.31.80↔	Naht von abdominalen Arterien, n.n.bez.
38.47.99↔	Resektion von abdominalen Venen mit Ersatz, sonstige	39.31.81↔	Naht des Truncus coeliacus
38.64.00↔	Sonstige Exzision der Aorta, n.n.bez.	39.31.82↔	Naht der A. gastrica
38.64.10↔	Sonstige Exzision der thorakalen Aorta	39.31.83↔	Naht der A. hepatica
38.64.20↔	Sonstige Exzision der Aorta abdominalis	39.31.84↔	Naht der A. lienalis
38.64.99↔	Sonstige Exzision der Aorta, sonstige	39.31.85↔	Naht der A. renalis
38.66.00↔	Sonstige Exzision von abdominalen Arterien, n.n.bez.	39.31.86↔	Naht der A. mesenterialis
38.66.10↔	Sonstige Exzision von viszeralen Arterien, n.n.bez.	39.31.87↔	Naht der A. lumbalis
38.66.11↔	Sonstige Exzision des Truncus coeliacus	39.31.88↔	Naht der A. iliaca
38.66.12↔	Sonstige Exzision der A. gastrica	39.31.89↔	Naht von abdominalen Arterien, sonstige
38.66.13↔	Sonstige Exzision der A. hepatica	39.31.99↔	Naht einer Arterie, sonstige
38.66.14↔	Sonstige Exzision der A. lienalis	39.42↔	Revision eines arteriovenösen Shunts zur Hämodialyse
38.66.15↔	Sonstige Exzision der A. renalis	39.49.00↔	Sonstige Revision nach vaskulärem Eingriff, n.n.bez.
38.66.16↔	Sonstige Exzision der A. mesenterialis	39.49.10↔	Revision einer Gefäßanastomose
38.66.17↔	Sonstige Exzision der A. lumbalis	39.49.20↔	Revision eines vaskulären Implantates
38.66.18↔	Sonstige Exzision der A. iliaca	39.49.21↔	Wechsel eines vaskulären Implantates
38.66.19↔	Sonstige Exzision viszeraler Arterien, sonstige	39.49.22↔	Entfernung eines vaskulären Implantates
38.66.99↔	Sonstige Exzision abdominaler Arterien, sonstige	39.49.30↔	Ersatz eines kardialen Conduit
38.67.00↔	Sonstige Exzision von abdominalen Venen, n.n.bez.	39.49.99↔	Sonstige Revision nach vaskulärem Eingriff, sonstige
38.67.10↔	Sonstige Exzision von tiefen abdominalen Venen, n.n.bez.	39.50.00↔	Angiopl o Athrkt an snst(n) NHzkrgrf(n), n.n.bz.
38.67.11↔	Sonstige Exzision der V. cava inferior	39.50.10↔	Angiopl o Athrkt an snst(n) NHzkrgrf(n) m Blln, n.n.bz.
38.67.12↔	Sonstige Exzision der V. iliaca	39.50.11↔	Angiopl o Athrkt an snst(n) NHzkrgrf(n) m Enf Blln
38.67.19↔	Sonstige Exzision von tiefen abdominalen Venen, sonstige	39.50.12↔	Angiopl o Athrkt an snst(n) NHzkrgrf(n) m ctng Blln
38.67.99↔	Sonstige Exzision von abdominalen Venen, sonstige	39.50.13↔	Angiopl o Athrkt an snst(n) NHzkrgrf(n) m KryplstieBlln
38.86.00↔	Sonstiger chirurgischer Verschluss von abd Aa, n.n.bez.	39.50.14↔	Angiopl o Athrkt an snst(n) NHzkrgrf(n) m Drg eltn Blln
38.86.10↔	Sonstiger chir Verschluss von viszeralen Aa, n.n.bez.	39.50.19↔	Angiopl o Athrkt an snst(n) NHzkrgrf(n) m S Blln
38.86.11↔	Sonstiger chirurgischer Verschluss des Truncus coeliacus	39.50.20↔	Angiopl Blade Laserangpl an sonst(n) NiHerzkrgef(en)
38.86.12↔	Sonstiger chirurgischer Verschluss der A. gastrica	39.50.21↔	Angiopl Thrombektomie an sonstigem(n) NiHerzkrgef(en)
38.86.13↔	Sonstiger chirurgischer Verschluss der A. hepatica	39.50.22↔	Angiopl Rotationsthromekt an sonst(n) NiHerzkrgef(en)
38.86.14↔	Sonstiger chirurgischer Verschluss der A. lienalis	39.50.99↔	Angiopl o Athrkt an sonstigem(n) NiHerzkrgef(en), So
38.86.15↔	Sonstiger chirurgischer Verschluss der A. renalis	39.55↔	Reimplantation eines aberrierenden Nierengefässes
38.86.16↔	Sonstiger chirurgischer Verschluss der A. mesenterialis	39.59.00↔	Sonstige plastische Rekonstruktion eines Gefässes, n.n.bez.
38.86.17↔	Sonstiger chirurgischer Verschluss der A. iliaca	39.59.10↔	Transposition von Arterien, n.n.bez.
38.86.19↔	Sonstiger chir Verschluss von viszeralen Aa, sonstige	39.59.11↔	Transposition der extrakraniellen A. vertebralis
38.86.99↔	Sonstiger chirurgischer Verschluss von abd Aa, sonstige	39.59.12↔	Transposition von sonstigen extrkr Aa an Kopf und Hals
38.87.00↔	Sonstiger chir Verschluss von abd Venen, n.n.bez.	39.59.13↔	Transposition von Arterien der oberen Extremität
38.87.10↔	So chir Verschluss von tiefen abd Venen, n.n.bez.	39.59.14↔	Transposition von thorakalen Arterien
38.87.11↔	Sonstiger chirurgischer Verschluss der V. cava inferior	39.59.15↔	Transposition der A. gastrica, A. hepatica und A. lienalis
38.87.12↔	So chir Verschluss d V. iliaca communis u V. iliaca int	39.59.16↔	Transposition der A. renalis
38.87.19↔	So chir Verschluss von tiefen abd Venen, sonstige	39.59.17↔	Transposition der A. mesenterica
38.87.99↔	Sonstiger chir Verschluss von abd Venen, sonstige	39.59.18↔	Transposition sonstiger viszeraler Arterien
39.26.00↔	Sonstiger intra-abdominaler Gefäss-Shunt oder -Bypass, n.n.bez.	39.59.19↔	Transposition der A. iliaca
		39.59.20↔	Transposition von sonstigen abdominalen Arterien
		39.59.21↔	Transposition von Arterien der unteren Extremität

39.59.29↔	Transposition von Arterien, sonstige	39.74.10↔	Fremdkentf aus Gefäßen d Kopfes und d Halses, n.n.bez.
39.59.30↔	Sonstige Plast Reko von Gef an Kopf und Ha, n.n.bez.	39.74.11↔	Fremdkörperentfernung aus intrakraniellen Gefäßen
39.59.31↔	Sonstige plastische Rekonstruktion e intrakr Gefässes	39.74.12↔	Fremdkentf aus extrk Gefäßen d Kopfes und d Halses
39.59.32↔	Sonstige Plast Rekonstruktion d extrk A. vertebralis	39.74.20↔	Sel Thrombolyse von Gef d Kopfes und d Halses, n.n.bez.
39.59.33↔	So Plast Reko von extrk Aa an Kopf und Ha, So	39.74.21↔	Selektive Thrombolyse von intrakraniellen Gefäßen
39.59.34↔	Sonstige plastische Rekonstruktion der V. jugularis	39.74.22↔	Sel Thrombolyse von extrk Gef d Kopfes und d Halses
39.59.39↔	Sonstige Plast Reko von Gef an Kopf und Ha, sonstige	39.74.99↔	Endovask Entf e Obstr von Kopf und Halsg(en), sonstige
39.59.40↔	Sonstige Plast Reko von Gef d ob Extrem, n.n.bez.	39.75.00↔	Perktransluminale Gefintervention, So Gef, n.n.bez.
39.59.41↔	Sonstige plastische Rekonstruktion von Aa d ob Extrem	39.75.01↔	Perkutan-transluminale Fremdkörperentf
39.59.42↔	S Plast Rk d V. sbcl, V. axill u V. brchiocphic	39.75.10↔	Prktrnslm Gfntvntion, S Gf, Kthrsystm z Rknlstion v Tvlvrschlüss
39.59.48↔	So Plast Reko von sonstigen tiefen Venen d ob Extrem	39.75.11↔	Perktranslum Gefintervention, So Gef, Rotationsthromekt
39.59.49↔	Sonstige Plast Reko von Gef d ob Extrem, sonstige	39.75.12↔	Perktransluminale Gefintervention, So Gef, Laserangpl
39.59.50↔	Sonstige Plast Reko von thorakalen Gef, n.n.bez.	39.75.13↔	Prktrnslm Gfntvntion, S Gf, AntEmbleSyst (prph o vscrl Gf)
39.59.51↔	Sonstige plastische Rekonstruktion der thorakalen Aorta	39.75.14↔	Perktransluminale Gefintervention, So Gef, Atherekt
39.59.52↔	Sonstige plastische Rekonstruktion der A. pulmonalis	39.75.15↔	Perktranslum Gefintervention, So Gef, sel Thrombol
39.59.53↔	Sonstige Plast Reko von thorakalen Aa, sonstige	39.75.99↔	Perktransluminale Gefintervention, So Gef, So
39.59.54↔	Sonstige plastische Rekonstruktion der V. pulmonalis	39.79.00↔	So endovask Korr (von Aneur) an sonstigen Gef, n.n.bez.
39.59.55↔	Sonstige plastische Rekonstruktion der V. cava superior	39.79.10↔	Endovask Implant e Grafts an sonstigen Gef, n.n.bez.
39.59.59↔	Sonstige Plast Reko von thorakalen Gef, sonstige	39.79.11↔	Endovaskuläre Implantation eines Grafts an Viszeralgefäßen
39.59.60↔	Sonstige plastische Rekonstruktion von abd Aa, n.n.bez.	39.79.12↔	Endovaskuläre Implantation eines Grafts an Gefäßen des Beckens
39.59.61↔	Sonstige plastische Rekonstruktion der abdominalen Aorta	39.79.13↔	Endovaskuläre Implantation eines Grafts an abdominalen Gefäßen
39.59.62↔	Sonstige plastische Rekonstruktion des Truncus coeliacus	39.79.19↔	Endovask Implant e Grafts an sonstigen Gef, sonstige
39.59.63↔	Sonstige plastische Rekonstruktion der A. gastrica	39.79.20↔	CoilEmb oder Verschluss von sonstigen Gef, n.n.bez.
39.59.64↔	Sonstige plastische Rekonstruktion A. hepatica	39.79.21↔	CoilEmb oder Verschluss von Gefäßen d oberen Extrem
39.59.65↔	Sonstige plastische Rekonstruktion der A. lienalis	39.79.22↔	Coil-Embolisation oder -Verschluss der Aorta
39.59.66↔	Sonstige plastische Rekonstruktion der A. renalis	39.79.23↔	Coil-Embolisation oder -Verschluss des Ductus arteriosus apertus
39.59.67↔	Sonstige plastische Rekonstruktion der A. mesenterica	39.79.24↔	Coil-Embolisation oder -Verschluss von thorakalen Gefäßen
39.59.68↔	Sonstige plastische Rekonstruktion der A. iliaca	39.79.25↔	Coil-Embolisation oder -Verschluss von viszeralen Gefäßen
39.59.69↔	Sonstige plastische Rekonstruktion von abd Aa, sonstige	39.79.26↔	Coil-Embolisation oder -Verschluss von abdominalen Gefäßen
39.59.70↔	Sonstige Plast Rekonstruktion von abd Venen, n.n.bez.	39.79.27↔	CoilEmb oder Verschluss von Gefäßen d unteren Extrem
39.59.71↔	Sonstige plastische Rekonstruktion der V. cava inferior	39.79.28↔	Coil-Embolisation oder -Verschluss von spinalen Gefäßen
39.59.72↔	Sonstige plastische Rekonstruktion der V. iliaca	39.79.29↔	CoilEmb oder Verschluss von sonstigen Gef, sonstige
39.59.79↔	Sonstige Plast Rekonstruktion von abd Venen, sonstige	39.79.30↔	Sel Emb m emb Flüssigk von sonstigen Gef, n.n.bez.
39.59.80↔	Sonstige Plast Reko von Gef d unteren Extrem, n.n.bez.	39.79.31↔	Selektive Emb mit emb Flüssigk von Gef d oberen Extrem
39.59.81↔	Sonstige Plast Rekonstruktion von Aa d unteren Extrem	39.79.32↔	Selektive Emb mit embolisierenden Flüssigkeiten d Aort
39.59.82↔	Sonstige plastische Rekonstruktion der V. femoralis	39.79.33↔	Selektive Emb mit emb Flüssigk d Duct arterios apertus
39.59.83↔	Sonstige plastische Rekonstruktion der V. poplitea	39.79.34↔	Selektive Emb mit emb Flüssigk von thorakalen Gefäßen
39.59.88↔	So Plast Reko von sonst tiefen Venen d unteren Extrem	39.79.35↔	Selektive Emb mit emb Flüssigk von viszeralen Gefäßen
39.59.89↔	Sonstige Plast Reko von Gef d unteren Extrem, sonstige	39.79.36↔	Selektive Emb mit emb Flüssigkeiten von abd Gefäßen
39.59.90↔	Sonstige Plast Reko e Gefässes, Venenklappenplastik	39.79.37↔	Selektive Emb mit emb Flüssigk von Gef d unteren Extrem
39.59.99↔	Sonstige plastische Rekonstruktion eines Gefässes, sonstige	39.79.38↔	Selektive Emb mit emb Flüssigk von spinalen Gefäßen
39.71.00↔	Endovask Implantation e Grafts in Aort abd, n.n.bez.	39.79.39↔	Sel Emb m emb Flüssigk von sonstigen Gef, sonstige
39.71.10↔	Endvsk Implnt e Grfts i Art abd, aortoil, oh Fnstr o Seitn	39.79.40↔	Sel Emb m ablösb Ballons von sonstigen Gef, n.n.bez.
39.71.11↔	Endvsk Implnt e Grfts i Art abd, aortoil, m Fnstr o Seitn	39.79.41↔	Selektive Emb m ablösb Ballons von Gef d oberen Extrem
39.71.12↔	Endvsk Implnt e Grfts i Art abd, Bfprt, aortb, oh Fnstr o Seitn	39.79.42↔	Selektive Embolisation mit ablösbaren Ballons der Aorta
39.71.13↔	Endvsk Implnt e Grfts i Art abd, Bfprt, aortb, m Fnstr o Seitn	39.79.43↔	Selektive Emb m ablösb Ballons d Duct arterios apertus
39.71.99↔	Endovask Implantation e Grafts in Aort abd, sonstige	39.79.44↔	Selektive Emb mit ablösb Ballons von thorakalen Gefäßen
39.72.00↔	Endovask Plast Reko o Okkl v Gef a Kopf u Ha, n.n.bez.	39.79.45↔	Selektive Emb mit ablösb Ballons von viszeralen Gefäßen
39.72.10↔	Selektive Embolisation von intrakraniellen Gefäßen, n.n.bez.	39.79.46↔	Selektive Emb mit ablösb Ballons von abd Gefäßen
39.72.11↔	Selektive Emb von intrakr Gef m Partikeln oder Metasp	39.79.47↔	Selektive Emb mit ablösb Ballons von spinalen Gefäßen
39.72.12↔	SI Emb v intrkr Gf m emb Flüssigk, ablösb Bllns o Schrmn	39.79.48↔	Selektive Emb m ablösb Ballons von Gef d unteren Extrem
39.72.19↔	Selektive Embolisation von intrakraniellen Gefäßen, sonstige	39.79.49↔	Sel Emb m ablösb Ballons von sonstigen Gef, sonstige
39.72.20↔	Sel Emb von extrk Gef d Kopfes und d Halses, n.n.bez.	39.79.50↔	Selektive Emb mit Schirmen von sonstigen Gef, n.n.bez.
39.72.21↔	Sel Emb v extrk Gef d Kopfes u d Halses m Part o Metasp	39.79.51↔	Selektive Emb mit Schirmen von Gefäßen d oberen Extrem
39.72.22↔	SI Embextrk GfKpfs/d Hlssemb Flüssigk, ablösb Bllns/Schrmn	39.79.52↔	Selektive Embolisation mit Schirmen der Aorta
39.72.29↔	Sel Emb von extrk Gef d Kopfes und d Halses, sonstige	39.79.53↔	Selektive Emb mit Schirmen d Duct arterios apertus
39.72.30↔	Perkutantransluminale Emb e Gefmi d Mikrok, n.n.bez.	39.79.54↔	Selektive Embolisation mit Schirmen von thorakalen Gefäßen
39.72.31↔	Perktranslum Emb e Gefmi d Mikrok Verw v ein Mikrkath	39.79.55↔	Selektive Embolisation mit Schirmen von viszeralen Gefäßen
39.72.32↔	Perktranslum Emb e Gefmi d Mikrok Verw v 2 Mikrkath	39.79.56↔	Selektive Embolisation mit Schirmen von abdominalen Gefäßen
39.72.33↔	Perktranslum Emb e Gefmi d Mikrok Verw v 3 Mikrkath	39.79.57↔	Selektive Emb mit Schirmen von Gefäßen d unteren Extrem
39.72.34↔	Perktranslum Emb e Gefmi d Mikrok Verw v 4 Mikrkath	39.79.58↔	Selektive Embolisation mit Schirmen von spinalen Gefäßen
39.72.35↔	Perktranslum Emb e Gefmi d Mikrok Verw v funf Mikrkath	39.79.59↔	Selektive Emb mit Schirmen von sonstigen Gef, sonstige
39.72.39↔	Perktranslum Emb e Gefmi d Mikrok Verw v merh Mikrkath	39.79.60↔	Selektive Emb mit Partikeln von sonstigen Gef, n.n.bez.
39.72.99↔	Endovask Plast Reko o Okkl von Gef a Kopf und Ha, So	39.79.61↔	Selektive Emb mit Partikeln von Gefäßen d oberen Extrem
39.73.00↔	Endovask Implant e Graf an d thorakalen Aort, n.n.bez.	39.79.62↔	Selektive Embolisation mit Partikeln der Aorta
39.73.10↔	Endvsk Implnt e Grfts i d Art thrcc, oh Fnstr o Seitn	39.79.63↔	Selektive Emb mit Partikeln d Duct arterios apertus
39.73.11↔	Endvsk Implnt e Grfts i d Art thrcc, m Fnstr o Seitn	39.79.64↔	Selektive Embolisation mit Partikeln von thorakalen Gefäßen
39.73.20↔	Endovask Implant e Grafts i d Aort thoracoabdominalis		
39.73.99↔	Endovask Implant e Graf an d thorakalen Aort, sonstige		
39.74.00↔	Endovask Entf e Obstr von Kopf und Halsg(en), n.n.bez.		

39.79.65↔	Selektive Embolisation mit Partikeln von viszerale Gefäßen	40.29.80↔	Exz mehrerer abd Lymphknotat (mit Leberbiop), n.n.bez.
39.79.66↔	Selektive Embolisation mit Partikeln von abdominalen Gefäßen	40.29.81↔	Exz mhr abd Lymphkntst (m Lbrbiop), offn chr [StgLprpt]
39.79.67↔	Selektive Emb mit Partikeln von Gef d unteren Extrem	40.29.82↔	Exz mhr abd Lymphkntst (m Lbrbiop), lprsk [StgLprskpie]
39.79.68↔	Selektive Embolisation mit Partikeln von spinalen Gefäßen	40.29.89↔	Exz mehrerer abd Lymphkntat (mit Leberbiop), sonstige
39.79.69↔	Selektive Emb mit Partikeln von sonstigen Gef, sonstige	40.29.99↔	Einfache Exzision einer anderen lymphatischen Struktur, sonstige
39.79.70↔	Kthtrrch Vrschl v A mitt Lsr, snst Gef, n.n.bz.	40.3x.00↔	Exzision von regionalen Lymphknoten, n.n.bez.
39.79.71↔	Kathetertech Verschluss mitt Laser, an Aa d ob Extrem	40.3x.09↔	Exzision von regionalen Lymphknoten, sonstige
39.79.72↔	Kathetertechnischer Verschluss mittels Laser, an der Aorta	40.3x.10↔	Regionale Lymphadenektomie als selbständiger Eingriff, n.n.bez.
39.79.74↔	Kathetertech Verschluss mitt Laser, an thorakalen Gef	40.3x.11↔	Regionale Lymphadenektomie als selbständiger Eingriff, zervikal
39.79.75↔	Kathetertech Verschluss mitt Laser, an Gef d unt Extrem	40.3x.12↔	Regionale Lymphadenektomie als selbständiger Eingriff, axillär
39.79.76↔	Kathetertech Verschluss mitt Laser, an viszerale Gef	40.3x.13↔	Rg Lymphkt als slbst Engr, praort, plvn, obttrrsch o lliakl
39.79.77↔	Kathetertech Verschluss mittels Laser, an abd Gef	40.3x.14↔	Reg Lymphpekt als selbst Eingr, inguinal, offen chir
39.79.79↔	Kathetertech Verschluss v Aa mitt Laser, sonst Gef, So	40.3x.15↔	Reg Lymphpekt als selbst Eingr, inguinale, laparask
39.79.80↔	Kthtrrch Vrschl v A mitt Rdiofq snst Gef, n.n.bz.	40.3x.16↔	Reg Lymphpekt als selbst Eingr, mediast und peribr
39.79.81↔	Kathetertech Verschluss mitt Radiofq an Aa d ob Extrem	40.3x.19↔	Regionale Lymphadenektomie als selbständiger Eingriff, sonstige
39.79.82↔	Kathetertech Verschluss mittels Radiofrequenz an d Aort	40.3x.20↔	Regionale Lymphpekt i Rahmen e and Eingr, n.n.bez.
39.79.84↔	Kathetertech Verschluss mitt Radiofq an thorakalen Gef	40.3x.21↔	Regionale Lymphpekt i Rahmen e and Eingr, zervikal
39.79.85↔	Kathetertech Verschl mitt Radiofq an Gef d unt Extrem	40.3x.22↔	Regionale Lymphpekt i Rahmen e and Eingr, axillär
39.79.86↔	Kathetertech Verschluss mitt Radiofq an viszerale Gef	40.3x.23↔	Rg Lymphkt i Rhmn e and Engr, praort, plvn o lliakl
39.79.87↔	Kathetertech Verschluss mitt Radiofrequenz an abd Gef	40.3x.24↔	Regionale Lymphpekt i Rahmen e and Eingr, obturatorisch
39.79.89↔	Kathetertech Verschluss mitt Radiofq an sonst Gef, So	40.3x.25↔	Regionale Lymphpekt i Rahmen e and Eingr, inguinale
39.79.99↔	So endovask Korr (von Aneur) an sonstigen Gef, So	40.3x.26↔	Reg Lymphpekt i Rahmen e and Eingr, mediast und peribr
39.90.00↔	Enstz v prph Gfstnt(s) oh MdFreistzng, n.n.bz.	40.3x.29↔	Regionale Lymphpekt i Rahmen e and Eingr, sonstige
39.90.10↔	Einsetz von Gefässt in nichtkardiale Gef, bare Stents	40.50↔	Radikale Exzision von Lymphknoten, n.n.bez.
39.90.11↔	Einsetz v Gefässt i NiKard Gef, bioresorbierbare Stent	40.51.00↔	Radikale Exzision von axillären Lymphknoten, n.n.bez.
39.90.12↔	Enstz v Gfässt i NKrd Gef, Grsslmng Stnt n.n.bz.	40.51.10↔	Radikale Exz von axillären Lk als selbständiger Eingr
39.90.13↔	Enstz v Gfässt i NKrd Gef, Grsslmng Stnt ungcvr	40.51.11↔	Radikale Exz von axillären Lk i Rahmen e and Eingr
39.90.14↔	Enstz v Gfässt i NKrd Gef, Grsslmng Stnt gcvr	40.51.99↔	Radikale Exzision von axillären Lymphknoten, sonstige
39.90.15↔	Enstz v Gfässt i NKrd Gef,cvr Stnt(Stntgr) Nianeurysmtschn Gef	40.52.00↔	Radikale Exzision von periaortalen Lymphknoten, n.n.bez.
39.90.19↔	Einsetz von Gefässt i nichtKard Gef, sonstige Stents	40.52.10↔	Rd Exz v rtrprtn (praort, prk) u plvnn Lk als slbst Engr
39.90.30↔	Enstz v übrlng Stnt (>10 cm) i NKrd Gef, n.n.bz.	40.52.11↔	Rd Exz v rtrprtn (praort, prk) u plvnn Lk i Rhmn e and Engr
39.90.31↔	Einsetz von überlange bare Stent (>10 cm) i NiKard Gef	40.52.99↔	Radikale Exzision von periaortalen Lymphknoten, sonstige
39.90.32↔	Einsetz v überlange covered Stent (>10 cm) i NiKard Gef	40.53.00↔	Radikale Exzision von iliakalen Lymphknoten, n.n.bez.
39.90.39↔	Einsetz von überlange Stents (>10 cm) i NiKard Gef, So	40.53.10↔	Radikale Exz von iliakalen Lk als selbständiger Eingr
39.91↔	Freilegung eines Gefässes	40.53.11↔	Radikale Exz von iliakalen Lk i Rahmen e and Eingr
40.11.00↔	Biopsie an einer lymphatischen Struktur, n.n.bez.	40.53.99↔	Radikale Exzision von iliakalen Lymphknoten, sonstige
40.11.10↔	Off (Inzs) Biops e mdiast, praaortln, iliakln o plvnn Lymphkn	40.54.00↔	Radikale Exzision der Leistengegend, n.n.bez.
40.11.11↔	Off (Inzs) Biops e zrv, sprklvklärn, axllärn o inguinln Lymphkn	40.54.10↔	Radikale Exzision der Leistengegend als selbständiger Eingriff
40.11.20↔	Geschlossene [perkutane] [Nadel-] Biopsie von Lymphknoten	40.54.11↔	Radikale Exzision d Leistengegend im Rahmen e and Eingr
40.11.99↔	Biopsie an einer lymphatischen Struktur, sonstige	40.54.99↔	Radikale Exzision der Leistengegend, sonstige
40.19↔	Sonstige diagnostische Massnahmen an lymphatischen Strukturen	40.59.00↔	Radikale Exzision anderer Lymphknoten, n.n.bez.
40.21.00↔	Exzision eines tiefen zervikalen Lymphknotens, n.n.bez.	40.59.10↔	Radikale Exz and Lk als selbständiger Eingr, n.n.bez.
40.21.10↔	Exz einzelner Lk u Lymphgefäße, zervikal, oh Markierung	40.59.11↔	Radikale Exz mediastinaler Lk als selbständiger Eingr
40.21.11↔	Exz ez Lk Lg, zrv, Radionkldmrk Farbstffmrk (SntnlLekt)	40.59.12↔	Radikale Exz peribronchialer Lk als selbständiger Eingr
40.21.99↔	Exzision eines tiefen zervikalen Lymphknotens, sonstige	40.59.19↔	Radikale Exz and Lk als selbständiger Eingr, sonstige
40.22.00↔	Exzision eines mamma-internalen Lymphknotens, n.n.bez.	40.59.20↔	Radikale Exz and Lk i Rahmen e and Eingr, n.n.bez.
40.22.10↔	Exzision eines mamma-internalen Lymphknotens, thorakoskopisch	40.59.21↔	Radikale Exz mediastinaler Lk i Rahmen e and Eingr
40.22.20↔	Exzision eines mamma-internalen Lymphknotens, offen chirurgisch	40.59.22↔	Radikale Exz peribronchialer Lk i Rahmen e and Eingr
40.22.99↔	Exzision eines mamma-internalen Lymphknotens, sonstige	40.59.29↔	Radikale Exz and Lk i Rahmen e and Eingr, sonstige
40.23.00↔	Exzision eines axillären Lymphknotens, n.n.bez.	40.59.99↔	Radikale Exzision anderer Lymphknoten, sonstige
40.23.10↔	Exzision eines axillären Lymphknotens, ohne Markierung	40.9x.00↔	Sonstige Operationen an lymphatischen Strukturen, n.n.bez.
40.23.11↔	Exzision eines axillären Lymphknotens, mit Markierung	40.9x.10↔	Anastomose zur Beseitigung eines Lymphödems
40.23.99↔	Exzision eines axillären Lymphknotens, sonstige	40.9x.20↔	Inzision einer Lymphozele
40.24.00↔	Exzision eines inguinalen Lymphknotens, n.n.bez.	40.9x.30↔	Drainage eines Lymphödems
40.24.10↔	Exz e inguinalen Lymphkn, offen chir, ohne Markierung	40.9x.40↔	Therapeutische perkutane Punktion einer Lymphozele
40.24.11↔	Exz e inguinalen Lymphkn, offen chir, mit Markierung	40.9x.99↔	Sonstige Operationen an lymphatischen Strukturen, sonstige
40.24.20↔	Exzision eines inguinalen Lymphknotens, laparoskopisch	41.42.00↔	Exz oder Destr von Läsion oder Gewebe d Milz, n.n.bez.
40.24.99↔	Exzision eines inguinalen Lymphknotens, sonstige	41.42.10↔	Exzision von Läsion oder Gewebe der Milz
40.29.00↔	Einfache Exzision einer anderen lymphatischen Struktur, n.n.bez.	41.42.20↔	Destruktion von Läsion oder Gewebe der Milz
40.29.10↔	Exzision eines mediastinalen Lymphknotens, n.n.bez.	41.42.99↔	Exz oder Destr von Läsion oder Gewebe d Milz, sonstige
40.29.11↔	Exzision eines mediastinalen Lymphknotens, offen chirurgisch	41.43↔	Partielle Splenektomie
40.29.12↔	Exzision eines mediastinalen Lymphknotens, thorakoskopisch	41.5↔	Totale Splenektomie
40.29.19↔	Exzision eines mediastinalen Lymphknotens, sonstige	41.94↔	Milztransplantation
40.29.20↔	Exzision eines paraortalen Lymphknotens	41.95.00↔	Plastische Rekonstruktion an der Milz, n.n.bez.
40.29.30↔	Exzision eines iliakalen Lymphknotens	41.95.10↔	Plastische Rekonstruktion an der Milz, Naht
40.29.70↔	Exzision eines Lymphangioms oder Hygroma cysticum	41.95.99↔	Plastische Rekonstruktion an der Milz, sonstige
		42.7x.00↔	Ösophagomyotomie, n.n.bez.

42.7x.11↔	Ösophagomyotomie, offen chirurgisch	51.03↔	Sonstige Cholezystostomie
42.7x.12↔	Ösophagomyotomie, laparoskopisch	51.13↔	Offene Biopsie an Gallenblase oder Gallengängen
42.7x.21↔	Ösophagomyotomie, pharyngozerikal, offen chirurgisch	51.31↔	Anastomose zwischen Gallenblase und hepatischen Gängen
42.7x.22↔	Ösophagomyotomie, pharyngozerikal, laparoskopisch	51.42↔	Explor des Duct choledoch zur Behebung e and Obstr
42.7x.31↔	Ösophago-Gastromyotomie, offen chirurgisch	51.43↔	Einsetzen eines choledHepat Katheters zur Dekompr
42.7x.32↔	Ösophago-Gastromyotomie, laparoskopisch	51.49↔	Inzision anderer Gallengänge zur Behebung einer Obstruktion
42.7x.99↔	Ösophagomyotomie, sonstige	51.51↔	Exploration des Ductus choledochus
42.81.20↔	Enstz u Wchs v e N slbpx Prth (prm Tb) i D Ösphgs, offn chr	51.59↔	Inzision eines anderen Gallengangs
42.81.21↔	Enstz u Wchs v 2 N slbpx Prth (prm Tb) i D Ösphgs, offn chr	51.61↔	Exzision eines Zystikusrestes
42.81.22↔	Enstz&Wchs v mhr als2N slbpx Prth(prm Tb)i D Ösphgs,offn chr	51.62↔	Exz der Amp Vateri (mit Reimpl des Duct choledoch)
42.81.30↔	Enstz u Wchs v e N slbpx Prth (prm Tb) i D Ösphgs, lprsk	51.63↔	Sonstige Exzision am Ductus choledochus
42.81.31↔	Enstz u Wchs v 2 N slbpx Prth (prm Tb) i D Ösphgs, lprsk	51.69↔	Exzision eines anderen Gallengangs
42.81.32↔	Enstz u Wchs v mhr als 2 N slbpx Prth (prm Tb) i D Ösphgs, lprsk	51.71↔	Einfache Naht am Ductus choledochus
42.81.42↔	Enstz u Wchs v mhr als 2 slbpx Prth (prm Tb) i D Ösphgs, endsk	51.72↔	Choledochoplastik
42.81.50↔	Enstz u Wchs e slbpx Prth (prm Tb) i D Ösphgs, offn chr	51.79↔	Plastische Rekonstruktion anderer Gallenwege
42.81.51↔	Enstz u Wchs v 2 slbpx Prth (prm Tb) i D Ösphgs, offn chr	51.81↔	Dilatation des Sphincter Oddii
42.81.52↔	Enstz&Wchs v mhr als2slbpx Prth(prm Tb)i D Ösphgs,offn chr	51.82±↔	Pankreatische Sphinkterotomie
42.81.60↔	Enstz u Wchs e slbpx Prth (prm Tb) i D Ösphgs, lprsk	51.83↔	Plastische Rekonstruktion des Sphincter pancreaticus
42.81.61↔	Enstz u Wchs v 2 slbpx Prth (prm Tb) i D Ösphgs, lprsk	51.89↔	Sonstige Operationen am Sphincter Oddii
42.81.62↔	Enstz u Wchs v mhr als 2 slbpx Prth (prm Tb) i D Ösphgs, lprsk	51.93↔	Verschluss einer anderen Gallenfistel
42.91↔	Ligatur von Ösophagusvarizen	51.94↔	Revision einer Gallenwegsanastomose
44.11↔	Transabdominale Gastroskopie	51.95.20↔	Entfernen e Endoprothese aus d Gallengang, offen chir
44.44↔	Katheteremboisation zur Blutstillung in Magen oder Duodenum	51.95.21↔	Entfernen einer Endoprothese aus dem Gallengang, laparoskopisch
44.93↔	Einsetzen eines Magenballons	51.99.00↔	Sonstige Operation an den Gallenwegen, n.n.bez.
44.94↔	Entfernen eines Magenballons	51.99.10↔	So Op an D Gallwg, Extrakt v Stein aus and Gallgängen
44.95↔	Laparoskopische restriktive Magenoperation	51.99.11↔	Sonstige Op an D Gallwegen, Destr an D Gallgängen
44.96↔	Laparoskopische Revision von restriktiven Magenoperationen	51.99.12↔	Sonstige Op an D Gallwegen, Einl e Drain i D Gallgang
44.97↔	Laparoskop Entf von Vorricht(en) einer MagRestr	51.99.13↔	Sonstige Op an D Gallwegen, Blutstill an D Gallgängen
44.98↔	(Laparosk) Anpassen von adjustbar MagRestrVorr	51.99.14↔	Sonstige Op an D Gallwegen, Revision an D Gallgängen
44.99.11↔	Sonstige Magenoperationen, Bougierung a Mag, offen chir	51.99.20↔	S Op an D Gllwg, Enl o Wchs e N slbpx Stnt (Prth), offn chr
44.99.12↔	Sonstige Magenoperationen, Bougierung am Magen, laparoskopisch	51.99.21↔	S Op an D Gllwg, Enl o Wchs v mhr N slbpx Stnt (Prth), offn chr
44.99.21↔	Sonstige Magop, EndoLoop und Clippen a Mag, offen chir	51.99.30↔	S Op an D Gllwg, Enl o Wchs e N slbpx Stnt (Prth), lprsk
44.99.22↔	Sonstige Magop, EndoLoop und Clippen a Mag, laparask	51.99.31↔	S Op an D Gllwg, Enl o Wchs v mhr N slbpx Stnt (Prth), lprsk
44.99.31↔	Sonstige Magenoperationen, Injektion am Magen, offen chirurgisch	51.99.40↔	S Op an D Gllwg, Enl o Wchs e slbpx Stnt (Prth), lprsk
44.99.32↔	Sonstige Magenoperationen, Injektion am Magen, laparoskopisch	51.99.41↔	S Op an D Gllwg, Enl o Wchs v 2 slbpx Stnt (Prth), offn chr
44.99.51↔	S Mgp, Enl o Wchs e N slbpx Prth a Mg, offn chr	51.99.42↔	S Op an D Gllwg, Enl o Wchs v 3 slbpx Stnt (Prth), offn chr
44.99.52↔	S Mgp, Enl o Wchs e N slbpx Prth a Mg, lprsk	51.99.43↔	S Op an D Gllwg, Enl o Wchs v 4 slbpx Stnt (Prth), offn chr
44.99.61↔	S Mgp, Enl o Wchs e slbpx Prth a Mg, offn chr	51.99.44↔	S Op an D Gllwg, Enl o Wchs v 5 slbpx Stnt (Prth), offn chr
44.99.62↔	So Magop, Einl o Wechs e selbex Proth a Mag, laparask	51.99.45↔	S Op an D Gllwg,Enl o Wchs v6o mhr slbpx Stnt(Prth),offn chr
44.99.71↔	Sonstige Magop, Entf e Prothese aus d Mag, offen chir	51.99.50↔	S Op an D Gllwg, Enl o Wchs e slbpx Stnt (Prth), lprsk
44.99.72↔	Sonstige Magop, Entf e Prothese aus d Mag, laparask	51.99.51↔	S Op an D Gllwg, Enl o Wchs v 2 slbpx Stnt (Prth), lprsk
44.99.80↔	S Mgp, Implnt u Wchs e Mgnschrttm (nkl. Sndn)	51.99.52↔	S Op an D Gllwg, Enl o Wchs v 3 slbpx Stnt (Prth), lprsk
44.99.81↔	So Magop, Rev (oh Wechs) e Magenschrttm (inkl. Sonden)	51.99.53↔	S Op an D Gllwg, Enl o Wchs v 4 slbpx Stnt (Prth), lprsk
44.99.82↔	S Mgp, Entf d Aggrgts e Mgnschrttm (nkl. Sndn)	51.99.54↔	S Op an D Gllwg, Enl o Wchs v 5 slbpx Stnt (Prth), lprsk
44.99.91↔	Sonstige Magenoperationen, Sonstige Operationen am Pylorus	51.99.55↔	S Op an D Gllwg, Enl o Wchs v 6 o mhr slbpx Stnt (Prth), lprsk
44.99.99↔	Sonstige Magenoperationen, sonstige	51.99.60±↔	Perkutane transhepatische Gallenwegsdrainage
45.27↔	Intestinale Biopsie an nicht näher bezeichneter Stelle	51.99.90±↔	So Op an D Gallwegen, So endosk Op an D Gallwegen
46.99.10↔	Sonstige Operationen am Darm, Dekompression des Darmes	51.99.91↔	Sonstige Op an D Gallwegen, Sonstige Reko d Gallwegen
46.99.21↔	So Op a Darm, EndoLoop und Clippen a Darm, offen chir	51.99.99↔	Sonstige Operation an den Gallenwegen, sonstige
46.99.22↔	So Op a Darm, EndoLoop und Clippen a Darm, laparask	52.12↔	Offene Biopsie am Pankreas
46.99.31↔	Sonstige Operationen a Darm, Injekt a Darm, offen chir	52.51.00↔	Proximale Pankreatektomie, n.n.bez.
46.99.32↔	Sonstige Operationen am Darm, Injektion am Darm, laparoskopisch	52.51.10↔	Proximale Pankreatektomie, pyloruserhaltend
46.99.51↔	S Op a Darm, Enl o Wchs e N slbpx Prth a Dm, offn chr	52.51.20↔	Proximale Pankreatektomie, duodenumhaltend
46.99.52↔	S Op a Darm, Enl o Wchs e N slbpx Prth a Dm, lprsk	52.51.99↔	Proximale Pankreatektomie, sonstige
46.99.61↔	S Op a Darm, Enl o Wchs e slbpx Prth a Dm, offn chr	52.52↔	Kaudale Pankreatektomie
46.99.62↔	S Op a Darm, Enl o Wchs e slbpx Prth a Dm, lprsk	52.59↔	Sonstige partielle Pankreatektomie
46.99.71↔	Sonstige Op a Darm, Entf e Prothese, offen chir	52.6x.00↔	Totale Pankreatektomie, n.n.bez.
46.99.72↔	Sonstige Operationen a Darm, Entf e Prothese, laparask	52.6x.99↔	Totale Pankreatektomie, sonstige
46.99.80↔	Sonstige Operationen am Darm, Durchtrennung der Laddschen Bänder	52.92↔	Sondierung des Ductus pancreaticus
46.99.91↔	Sonstige Operationen am Darm, offen chirurgisch	52.95.00↔	Sonstige Operation am Pankreas, n.n.bez.
46.99.92↔	Sonstige Operationen am Darm, laparoskopisch	52.95.10↔	S Op a Pnkr, Extrkt v Stein(n) aus d Dct pncr, offn chr
50.12↔	Offene Biopsie an der Leber	52.95.11↔	S Op a Pnkr, Extrkt v Stein(n) aus d Dct pncr, lprsk
50.14↔	Laparoskopische Leberbiopsie	52.95.20↔	Sonstige Op a Pankreas, Dilat d Duct pancr, laparask
51.02↔	Cholezystostomie durch Trokar	52.95.30↔	So Op a Pankr, Einl e Drain i D Pankrgang, offen chir
		52.95.31↔	So Op a Pankr, Einl e Drain i D Pankrgang, laparask
		52.95.40↔	S Op a Pnkr,Enl o Wchs N slbpx Stnt(Prth)i Pnkrng,offn chr
		52.95.41↔	S Op a Pnkr, Enl o Wchs e N slbpx Stnt (Prth) i D Pnkrng, lprsk
		52.95.50↔	S Op a Pnkr,Enl o Wchs slbpx Stnt(Prth)i D Pnkrng,offn chr
		52.95.51↔	S Op a Pnkr, Enl o Wchs e slbpx Stnt (Prth) i D Pnkrng, lprsk



52.95.60↔	Sonstige Op a Pankr, Plast Reko d Duct pancr, laparask	70.32.99↔	Exzision oder Destruktion einer Läsion im Douglasraum, sonstige.
52.95.70↔	Sonstige Op a Pankr, Plastische Rekonstruktion d Pankr	70.92.00↔	Sonstige Opertionen am Douglasraum, n.n.bez.
52.95.90↔	Sonstige Op a Pankreas, Sonstige endosk Op a Pankreas	70.92.10↔	Enteroelyrtzellenplastik
52.95.99↔	Sonstige Operation am Pankreas, sonstige	70.92.99↔	Sonstige Opertionen am Douglasraum, sonstige
52.99.00↔	Sonstige offene Operation am Pankreas, n.n.bez.	70.93↔	So Operat Douglasraum m Transplantat od Proth
52.99.10↔	Sonstige off Op a Pankreas, Dilat d Duct pancreaticus	82.91↔	Lösung von Adhäsionen an der Hand
52.99.20↔	Sonstige off Op a Pankr, Plast Reko d Duct pancr	82.99.00↔	Sonstige Op an M, Sehne und Fasz d Hand, n.n.bez.
52.99.99↔	Sonstige offene Operation am Pankreas, sonstige	82.99.10↔	So Op an M, Sehn und Fasz d Hand, So Op an Sehn d Hand
54.0x.00↔	Inzision an der Bauchwand, n.n.bez.	82.99.20↔	So Op an M, Sehn und Fasz d Hand, So Op an Fasz d Hand
54.0x.10↔	Inzision an d Bauchw, Extraperitoneale Drain d Bauchw	82.99.30↔	So Op an M, Sehn und Fasz d Hand, So Op an Mn d Hand
54.0x.99↔	Inzision an der Bauchwand, sonstige	82.99.99↔	Sonstige Op an M, Sehne und Fasz d Hand, sonstige
54.11↔	Probelaparotomie	83.01.00↔	Exploration einer Sehnenscheide, n.n.bez.
54.12.00↔	Wiedereröffnung einer kürzlichen Laparotomie, n.n.bez.	83.01.10↔	Exploration einer Sehnenscheide, Kopf- und Hals
54.12.10↔	Wiedereröffn e kürzlichen Laparot, SecondlookLaparot	83.01.11↔	Exploration einer Sehnenscheide, Schulter und Axilla
54.12.99↔	Wiedereröffnung einer kürzlichen Laparotomie, sonstige	83.01.12↔	Exploration einer Sehnenscheide, Oberarm und Ellenbogen
54.19.00↔	Sonstige Laparotomie, n.n.bez.	83.01.13↔	Exploration einer Sehnenscheide, Unterarm
54.19.10↔	Sonstige Laparotomie, Laparotomie mit Drainage	83.01.14↔	Exploration einer Sehnenscheide, Brustwand und Rücken
54.19.99↔	Sonstige Laparotomie, sonstige	83.01.15↔	Explor e Sehnenscheide, Leisten und Genreg und Gesäß
54.21.00↔	Laparoskopie, n.n.bez.	83.01.16↔	Exploration einer Sehnenscheide, Untere Extremität
54.21.10↔	Laparoskopie, Diagnostische Laparoskopie	83.01.19↔	Exploration einer Sehnenscheide, Andere Lokalisation
54.21.20↔	Laparoskopie, Zugangsweg f Chir (Ther) Interventionen	83.01.99↔	Exploration einer Sehnenscheide, sonstige
54.21.30↔	Laparoskopie, Laparoskopie mit Drainage	83.02.00↔	Myotomie, n.n.bez.
54.21.99↔	Laparoskopie, sonstige	83.02.10↔	Myotomie, Kopf und Hals
54.22.00↔	Biopsie an Bauchwand oder Nabel, n.n.bez.	83.02.11↔	Myotomie, Schulter und Axilla
54.22.10↔	Geschlossene [Nadel-] Biopsie an Bauchwand oder Nabel	83.02.12↔	Myotomie, Oberarm und Ellenbogen
54.22.20↔	Offene Biopsie an Bauchwand oder Nabel	83.02.13↔	Myotomie, Unterarm
54.22.99↔	Biopsie an Bauchwand oder Nabel, sonstige	83.02.14↔	Myotomie, Brustwand, Bauch und Rücken
54.23↔	Biopsie am Peritoneum	83.02.15↔	Myotomie, Leisten- und Genitalregion und Gesäss
54.3x.00↔	Exz o Destr von Läs o Gew an Bauchw o Nabel, n.n.bez.	83.02.16↔	Myotomie, Untere Extremität
54.3x.10↔	Exz o Dstr v Läs o Gw an Bauchw o Nbl, Omphlktmie	83.02.19↔	Myotomie, Andere Lokalisation
54.3x.19↔	Exz/DstrLäs/Gw an Bauchw/Nbl, ExzLäs/Gw an Bauchw/Nbl	83.02.99↔	Myotomie, sonstige
54.3x.20↔	Exz/DstrLäs/Gw an Bauchw/Nbl, DstrLäs/Gw an Bauchw/Nbl	83.03.00↔	Bursotomie, n.n.bez.
54.3x.99↔	Exz o Destr von Läs o Gew an Bauchw o Nabel, sonstige	83.03.10↔	Bursotomie, Kopf und Hals
54.4x.00↔	Exzision oder Destruktion von Peritonealgewebe, n.n.bez.	83.03.11↔	Bursotomie, Schulter und Axilla
54.4x.10↔	Exz o Dstr v Prtnealgw, Exz v Appndcs eploicae	83.03.12↔	Bursotomie, Oberarm und Ellenbogen
54.4x.11↔	Exz oder Destr von Peritonealgew, Exz von Mesenterium	83.03.13↔	Bursotomie, Unterarm
54.4x.12↔	Exz oder Destr von Peritonealgewebe, Exz von Omentum	83.03.14↔	Bursotomie, Brustwand, Bauch und Rücken
54.4x.99↔	Exzision oder Destruktion von Peritonealgewebe, sonstige	83.03.15↔	Bursotomie, Leisten- und Genitalregion und Gesäss
54.61↔	Wiederverschluss einer postoperativen abdominalen Wunddehiszenz	83.03.16↔	Bursotomie, Untere Extremität
54.62↔	Verzögerter Verschluss einer granulierenden Abdominalwunde	83.03.19↔	Bursotomie, Andere Lokalisation
54.63.00↔	Sonstige Naht an der Bauchwand, n.n.bez.	83.03.99↔	Bursotomie, sonstige
54.63.10↔	Sonstige Nht an d Bauchw, Nht e Verletzung an d Bauchw	83.09.00↔	Sonstige Inzision an den Weichteilen, n.n.bez.
54.63.99↔	Sonstige Naht an der Bauchwand, sonstige	83.09.10↔	S Inzs an D Weicht, Frmdkntf aus M, Shn o Fsz, Kpf u H
54.64.00↔	Naht am Peritoneum, n.n.bez.	83.09.11↔	S Inzs an D Weicht, Frmdkntf aus M, Shn o Fsz, Schlit u Axll
54.64.10↔	Nht a Prtn, Nht v Msntrium, Omntm mjs o mns (n Vrtlz)	83.09.12↔	S Inzs an D Weicht, Frmdkntf aus M, Shn o Fsz, Ob u Ellb
54.64.99↔	Naht am Peritoneum, sonstige	83.09.13↔	S Inzs an D Weicht, Frmdkntf aus M, Shn o Fsz, Unt
54.74↔	Sonstige Rekonstruktion am Omentum	83.09.14↔	S Inzs an D Weicht, Frmdkntf aus M, Shn o Fsz, Brw, Bauch&Rückn
54.92↔	Entfernen eines Fremdkörpers aus der Peritonealhöhle	83.09.15↔	S Inzs an D Weicht, Frmdkntf aus M, Shn o Fsz, Leist&Gnrg u Gsäss
54.94↔	Formung eines peritoneovaskulären Shunts	83.09.16↔	S Inzs an D Weicht, Frmdkntf aus M, Shn o Fsz, Unt Extrm
54.95↔	Inzision des Peritoneums	83.09.19↔	S Inzs an D Weicht, Frmdkntf aus M, Shn o Fsz, And Lk
54.99.00↔	Sonstige Operationen in der Abdominal-Region, n.n.bez.	83.09.90↔	Sonstige Inzision an den Weichteilen, Kopf und Hals
54.99.30↔	S Op i d AbdRg, Rs v Gw i d Bauchrg oh schr Orgnzuoordnng	83.09.91↔	Sonstige Inzision an den Weichteilen, Schulter und Axilla
54.99.40↔	So Op i d AbdReg, Rev e kutperit Fistel ( Kathvrwsys)	83.09.92↔	Sonstige Inzision an den Weichteilen, Oberarm und Ellenbogen
54.99.41↔	S Op i d AbdRg, Entf o Vrschl e ktprt Fstl (Kthvrwsys)	83.09.93↔	Sonstige Inzision an den Weichteilen, Unterarm
54.99.50↔	So Op i d AbdReg, Anl e temp Bauchwandverschlusses	83.09.94↔	Sonstige Inzis an D Weichteilen, Bruw, Bauch und Rücken
54.99.60↔	Sonstige Operationen in der Abdominal-Region, Lumbotomie	83.09.95↔	So Inzis an D Weichteilen, Leist und Genreg und Gesäss
54.99.61↔	Sonstige Operationen in der Abdominal-Region, Relumbotomie	83.09.96↔	Sonstige Inzision an den Weichteilen, Untere Extremität
54.99.99↔	Sonstige Operationen in der Abdominal-Region, sonstige	83.09.97↔	Sonstige Inzision an den Weichteilen, Andere Lokalisation
59.00↔	Retroperitoneale Dissektion, n.n.bez.	83.09.99↔	Sonstige Inzision an den Weichteilen, sonstige
59.19↔	Sonstige Inzision am perivesikalen Gewebe	83.11↔	Tenotomie der Achillessehne
59.91↔	Exzision am perirenal oder perivesikalen Gewebe	83.12↔	Tenotomie der Hüft-Adduktoren
59.92↔	Sonstige Operationen am perirenal oder perivesikalen Gewebe	83.13.00↔	Sonstige Tenotomie, n.n.bez.
69.19↔	So Exz oder Destr an Uterus und uter Halteapp	83.13.10↔	Sonstige Tenotomie, Inzision einer Sehne, Kopf und Hals
70.32.00↔	Exzision oder Destruktion einer Läsion im Douglasraum, n.n.bez.	83.13.11↔	Sonstige Tenotomie, Inzision einer Sehne, Schulter und Axilla
70.32.10↔	Exzision einer Läsion im Douglasraum	83.13.12↔	Sonstige Tenotomie, Inzision einer Sehne, Oberarm und Ellenbogen
70.32.11↔	Destruktion einer Läsion im Douglasraum	83.13.13↔	Sonstige Tenotomie, Inzision einer Sehne, Unterarm

83.13.14↔	So Tenotomie, Inzis e Sehn, Bruw, Bauch und Rücken	83.31.11↔	Exz e Läsion an e Sehnenscheide, Schulter und Axilla
83.13.15↔	So Tenotom, Inzis e Sehn, Leist und Genreg und Gesäss	83.31.12↔	Exzision e Läsion an e Sehnenscheide, Oberarm und Ellb
83.13.16↔	Sonstige Tenotomie, Inzision einer Sehne, Untere Extremität	83.31.13↔	Exzision einer Läsion an einer Sehnenscheide, Unterarm
83.13.19↔	Sonstige Tenotomie, Inzision einer Sehne, Andere Lokalsiation	83.31.14↔	Exz e Läs an e Sehnenscheid, Brustwand, Bauch und Rücken
83.13.20↔	Sonstige Tenotomie, Durchtrennung einer Sehne, Kopf und Hals	83.31.15↔	Exz e Läs an e Sehnenscheid, Leist und Genreg und Gesäss
83.13.21↔	Sonstige Tenotomie, Durchtr e Sehne, Schult und Axilla	83.31.16↔	Exzision einer Läsion an einer Sehnenscheide, Untere Extremität
83.13.22↔	Sonstige Tenotomie, Durchtr e Sehne, Oberarm und Ellb	83.31.19↔	Exzision e Läsion an e Sehnenscheide, And Lokalisation
83.13.23↔	Sonstige Tenotomie, Durchtrennung einer Sehne, Unterarm	83.31.99↔	Exzision einer Läsion an einer Sehnenscheide, sonstige
83.13.24↔	So Tenotomie, Durchtr e Sehn, Bruw, Bauch und Rücken	83.32.00↔	Exzision einer Läsion an einem Muskel, n.n.bez.
83.13.25↔	So Tenotom, Durchtr e Sehn, Leist u GenReg u Gesäss	83.32.10↔	Exzision einer Läsion an einem Muskel, Kopf und Hals
83.13.26↔	Sonstige Tenotomie, Durchtrennung einer Sehne, Untere Extremität	83.32.11↔	Exzision einer Läsion an einem Muskel, Schulter und Arm
83.13.29↔	Sonstige Tenotomie, Durchtr e Sehne, And Lokalisation	83.32.12↔	Exzision e Läsion an e Muskel, Bruw, Bauch und Rücken
83.13.99↔	Sonstige Tenotomie, sonstige	83.32.13↔	Exz e Läs an e Muskel, Leisten und Genreg und Gesäss
83.14.00↔	Fasziotomie oder Aponeurotomie, n.n.bez.	83.32.14↔	Exzision einer Läsion an einem Muskel, Untere Extremität
83.14.10↔	Fasziotomie oder Aponeurotomie, Kopf und Hals	83.32.19↔	Exzision einer Läsion an einem Muskel, Andere Lokalisation
83.14.11↔	Fasziotomie oder Aponeurotomie, Schulter und Axilla	83.32.99↔	Exzision einer Läsion an einem Muskel, sonstige
83.14.12↔	Fasziotomie oder Aponeurotomie, Oberarm und Ellenbogen	83.39.00↔	Exzision einer Läsion an anderen Weichteilen, n.n.bez.
83.14.13↔	Fasziotomie oder Aponeurotomie, Unterarm	83.39.11↔	Exz e Läs an and Weicht, Exz e Läs an e Shn, Schl u Arm
83.14.14↔	Fasziotomie oder Aponeurotomie, Brustwand, Bauch und Rücken	83.39.12↔	Exz e Läs an and Weicht, Exz e Läs an e Shn, Brw, Bauch u Rücken
83.14.15↔	Fasziotomie o Aponeurotomie, Leist u Genreg u Gesäss	83.39.13↔	Exz e Läs an and Weicht, Exz e Läs an e Shn, Leist&Gnrg&Gsäss
83.14.16↔	Fasziotomie oder Aponeurotomie, Untere Extremität	83.39.14↔	Exz e Läs an and Weicht, Exz e Läs an e Shn, Unt Extrm
83.14.19↔	Fasziotomie oder Aponeurotomie, Andere Lokalisation	83.39.19↔	Exz e Läs an and Weicht, Exz e Läs an e Sehn, And Lok
83.14.99↔	Fasziotomie oder Aponeurotomie, sonstige	83.39.20↔	Exz e Läs an and Weicht, Exz e Läs an e Fasz, Kopf u Ha
83.19.00↔	Sonstige Durchtrennung von Weichteilen, n.n.bez.	83.39.21↔	Exz e Läs an and Weicht, Exz e Läs an e Fsz, Schl u Arm
83.19.10↔	So Durchtr von Weichteilen, Durchtr e Ms, Kopf und Ha	83.39.22↔	Exz e Läs an and Weicht, Exz e Läs an e Fsz, Brw, Bauch u Rücken
83.19.11↔	So Durchtr v Weicht, Durchtr e Ms, Schult u Axilla	83.39.23↔	Exz e Läs an and Weicht, Exz e Läs an e Fsz, Leist&Gnrg&Gsäss
83.19.12↔	So Durchtr von Weichteilen, Durchtr e Ms, Oba und Ellb	83.39.24↔	Exz e Läs an and Weicht, Exz e Läs an e Fsz, Unt Extrm
83.19.13↔	So Durchtr von Weichteilen, Durchtr e Ms, Unterarm	83.39.29↔	Exz e Läs an and Weicht, Exz e Läs an e Fasz, And Lok
83.19.14↔	So Durchtr v Weicht, Durchtr e Ms, Bruw, Bauch u Rücken	83.39.99↔	Exzision einer Läsion an anderen Weichteilen, sonstige
83.19.15↔	S Drchtr v Weicht, Drchtr e Ms, Leist u Gnrg u Gsäss	83.41↔	Exzision einer Sehne zur Transplantation
83.19.16↔	So Durchtr von Weichteilen, Durchtr e Ms, Unt Extrem	83.42.00↔	Sonstige Tenonektomie, n.n.bez.
83.19.19↔	So Durchtr von Weichteilen, Durchtr e Ms, And Lok	83.42.10↔	Sonstige Tenonektomie, Kopf und Hals
83.19.20↔	So Durchtr v Weicht, Desins v M, Sehn u Fasz, Kopf u Ha	83.42.11↔	Sonstige Tenonektomie, Schulter und Axilla
83.19.21↔	S Drchtr v Weicht, Dsns v M, Shn u Fsz, Schl u Axll	83.42.12↔	Sonstige Tenonektomie, Oberarm und Ellenbogen
83.19.22↔	S Drchtr v Weicht, Dsns v M, Shn u Fsz, Ob u Ellb	83.42.13↔	Sonstige Tenonektomie, Unterarm
83.19.23↔	So Durchtr v Weicht, Desins v M, Sehn u Fasz, Unterarm	83.42.14↔	Sonstige Tenonektomie, Brustwand, Bauch und Rücken
83.19.24↔	S Drchtr v Weicht, Dsns v M, Shn u Fsz, Brw, Bauch u Rücken	83.42.15↔	Sonstige Tenonektomie, Leisten- und Genitalregion und Gesäss
83.19.25↔	S Drchtr v Weicht, Dsns v M, Shn u Fsz, Leist u Gnrg u Gsäss	83.42.16↔	Sonstige Tenonektomie, Untere Extremität
83.19.26↔	S Drchtr v Weicht, Dsns v M, Shn u Fsz, Unt Extrm	83.42.19↔	Sonstige Tenonektomie, Andere Lokalisation
83.19.29↔	So Durchtr v Weicht, Desins v M, Sehn u Fasz, And Lok	83.42.99↔	Sonstige Tenonektomie, sonstige
83.19.30↔	S Drchtr v Weicht, Lppnstdrcht n Lppnpl, Kpf u H	83.44.00↔	Sonstige Fasziektomie, n.n.bez.
83.19.31↔	S Drchtr v Weicht, Lppnstdrcht n Lppnpl, Schl u Axll	83.44.10↔	Sonstige Fasziektomie, Kopf und Hals
83.19.32↔	S Drchtr v Weicht, Lppnstdrcht n Lppnpl, Ob u Ellb	83.44.11↔	Sonstige Fasziektomie, Schulter und Axilla
83.19.33↔	S Drchtr v Weicht, Lppnstdrcht n Lppnpl, Untrm	83.44.12↔	Sonstige Fasziektomie, Oberarm und Ellenbogen
83.19.34↔	S Drchtr v Weicht, Lppnstdrcht n Lppnpl, Brw, Bauch u Rücken	83.44.13↔	Sonstige Fasziektomie, Unterarm
83.19.35↔	S Drchtr v Weicht, Lppnstdrcht n Lppnpl, Leist u Gnrg u Gsäss	83.44.14↔	Sonstige Fasziektomie, Brustwand, Bauch und Rücken
83.19.36↔	S Drchtr v Weicht, Lppnstdrcht n Lppnpl, Unt Extrm	83.44.15↔	Sonstige Fasziektomie, Leisten- und Genitalregion und Gesäss
83.19.39↔	S Drchtr v Weicht, Lppnstdrcht n Lppnpl, And Lk	83.44.16↔	Sonstige Fasziektomie, Untere Extremität
83.19.90↔	Sonstige Durchtrennung von Weichteilen, Kopf und Hals	83.44.19↔	Sonstige Fasziektomie, Andere Lokalisation
83.19.91↔	Sonstige Durchtrennung von Weichteilen, Schulter und Axilla	83.44.99↔	Sonstige Fasziektomie, sonstige
83.19.92↔	Sonstige Durchtrennung von Weichteilen, Oberarm und Ellenbogen	83.45.00↔	Sonstige Myektomie, n.n.bez.
83.19.93↔	Sonstige Durchtrennung von Weichteilen, Unterarm	83.45.10↔	Sonstige Myektomie, Kopf und Hals
83.19.94↔	So Durchtr von Weichteilen, Bruw, Bauch und Rücken	83.45.11↔	Sonstige Myektomie, Schulter und Axilla
83.19.95↔	So Durchtr von Weichteilen, Leist u Genreg u Gesäss	83.45.12↔	Sonstige Myektomie, Oberarm und Ellenbogen
83.19.96↔	Sonstige Durchtrennung von Weichteilen, Untere Extremität	83.45.13↔	Sonstige Myektomie, Unterarm
83.19.97↔	Sonstige Durchtrennung von Weichteilen, Andere Lokalisation	83.45.14↔	Sonstige Myektomie, Brustwand, Bauch und Rücken
83.19.99↔	Sonstige Durchtrennung von Weichteilen, sonstige	83.45.15↔	Sonstige Myektomie, Leisten- und Genitalregion und Gesäss
83.21.00↔	Biopsie an den Weichteilen, n.n.bez.	83.45.16↔	Sonstige Myektomie, Untere Extremität
83.21.10↔	Biops an D Weicht, Perkut (Nad) Biops an D Weicht	83.45.19↔	Sonstige Myektomie, Andere Lokalisation
83.21.11↔	Offene Biopsie an den Weichteilen	83.45.99↔	Sonstige Myektomie, sonstige
83.21.20↔	Biopsie an den Weichteilen, Perkutane (Nadel-) Biopsie am Muskel	83.49.00↔	Sonstige Exzision von Weichteilen, n.n.bez.
83.21.21↔	Offene Biopsie am Muskel	83.49.10↔	So Exz von Weichteilen, Exz e Sehnenscheid, Kopf und Ha
83.21.30↔	Biopsie an den Weichteilen, Biopsie an einem Schleimbeutel	83.49.11↔	So Exz v Weichteilen, Exz e Sehnenscheid, Schult u Axilla
83.21.99↔	Biopsie an den Weichteilen, sonstige	83.49.12↔	So Exz von Weichteilen, Exz e Sehnenscheid, Oba und Ellb
83.31.00↔	Exzision einer Läsion an einer Sehnenscheide, n.n.bez.	83.49.13↔	So Exz von Weichteilen, Exz e Sehnenscheid, Unterarm
83.31.10↔	Exzision einer Läsion an einer Sehnenscheide, Kopf und Hals	83.49.14↔	So Exz von Weichteilen, Exz e Sehnenscheid, Bruw u Rücken

83.49.15↔	S Exz v Weicht, Exz e Shnscheid, Leist u Gnrg u Gsäss	83.65.16↔	Sonstige Naht an Muskel oder Faszie, Untere Extremität
83.49.16↔	So Exz von Weichteilen, Exz e Sehnscheid, Untere Extremität	83.65.19↔	Sonstige Naht an Muskel oder Faszie, Andere Lokalisation
83.49.19↔	Sonstige Exz von Weichteilen, Exz e Sehnscheid, And Lok	83.65.99↔	Sonstige Naht an Muskel oder Faszie, sonstige
83.49.20↔	Sonstige Exz von Weichteilen, Kompres, Kopf und Hals	83.72.00↔	Sehnenverkürzung, n.n.bez.
83.49.21↔	So Exz von Weichteilen, Kompres, Schult und Axilla	83.72.10↔	Sehnenverkürzung, Kopf und Hals
83.49.22↔	Sonstige Exz von Weichteilen, Kompres, Oberarm und Ellb	83.72.11↔	Sehnenverkürzung, Schulter und Axilla
83.49.23↔	Sonstige Exz von Weichteilen, Kompres, Unterarm	83.72.12↔	Sehnenverkürzung, Oberarm und Ellenbogen
83.49.24↔	So Exz von Weichteilen, Kompres, Bruw, Bauch und Rücken	83.72.13↔	Sehnenverkürzung, Unterarm
83.49.25↔	So Exz v Weichteilen, Kompres, Leist u Genreg u Gesäss	83.72.14↔	Sehnenverkürzung, Brustwand, Bauch und Rücken
83.49.26↔	Sonstige Exz von Weichteilen, Kompres, Untere Extremität	83.72.15↔	Sehnenverkürzung, Leisten- und Genitalregion und Gesäss
83.49.29↔	Sonstige Exz von Weichteilen, Kompres, And Lokalisation	83.72.16↔	Sehnenverkürzung, Untere Extremität
83.49.30↔	Sonstige Exzision von Weichteilen, Kopf und Hals	83.72.19↔	Sehnenverkürzung, Andere Lokalisation
83.49.31↔	Sonstige Exzision von Weichteilen, Schulter und Axilla	83.72.99↔	Sehnenverkürzung, sonstige
83.49.32↔	Sonstige Exzision von Weichteilen, Oberarm und Ellenbogen	83.73.00↔	Reinsertion einer Sehne, n.n.bez.
83.49.33↔	Sonstige Exzision von Weichteilen, Unterarm	83.73.10↔	Reinsertion einer Sehne, Kopf und Hals
83.49.34↔	Sonstige Exzision von Weichteilen, Brustwand, Bauch und Rücken	83.73.11↔	Reinsertion einer Sehne, Schulter und Axilla
83.49.35↔	So Exz von Weichteilen, Leist und Genreg und Gesäss	83.73.12↔	Reinsertion einer Sehne, Oberarm und Ellenbogen
83.49.36↔	Sonstige Exzision von Weichteilen, Untere Extremität	83.73.13↔	Reinsertion einer Sehne, Unterarm
83.49.39↔	Sonstige Exzision von Weichteilen, Andere Lokalisation	83.73.14↔	Reinsertion einer Sehne, Brustwand, Bauch und Rücken
83.49.99↔	Sonstige Exzision von Weichteilen, sonstige	83.73.15↔	Reinsertion einer Sehne, Leisten- und Genitalregion und Gesäss
83.5x.00↔	Bursektomie, n.n.bez.	83.73.16↔	Reinsertion einer Sehne, Untere Extremität
83.5x.10↔	Bursektomie, Kopf und Hals	83.73.19↔	Reinsertion einer Sehne, Andere Lokalisation
83.5x.11↔	Bursektomie, Schulter und Axilla	83.73.99↔	Reinsertion einer Sehne, sonstige
83.5x.12↔	Bursektomie, Oberarm und Ellenbogen	83.74.00↔	Reinsertion eines Muskels, n.n.bez.
83.5x.13↔	Bursektomie, Unterarm	83.74.10↔	Reinsertion eines Muskels, Kopf und Hals
83.5x.14↔	Bursektomie, Brustwand, Bauch und Rücken	83.74.11↔	Reinsertion eines Muskels, Schulter und Axilla
83.5x.15↔	Bursektomie, Leisten- und Genitalregion und Gesäss	83.74.12↔	Reinsertion eines Muskels, Oberarm und Ellenbogen
83.5x.16↔	Bursektomie, Untere Extremität	83.74.13↔	Reinsertion eines Muskels, Unterarm
83.5x.19↔	Bursektomie, Andere Lokalisation	83.74.14↔	Reinsertion eines Muskels, Brustwand, Bauch und Rücken
83.5x.99↔	Bursektomie, sonstige	83.74.15↔	Reinsertion eines Muskels, Leisten- und Genitalregion
83.61.00↔	Naht einer Sehnscheide, n.n.bez.	83.74.16↔	Reinsertion eines Muskels, Untere Extremität
83.61.11↔	Naht einer Sehnscheide, Schulter und Axilla	83.74.19↔	Reinsertion eines Muskels, Andere Lokalisation
83.61.12↔	Naht einer Sehnscheide, Oberarm und Ellenbogen	83.74.99↔	Reinsertion eines Muskels, sonstige
83.61.13↔	Naht einer Sehnscheide, Unterarm	83.77.00↔	Muskeltransfer oder -transplantation, n.n.bez.
83.61.14↔	Naht einer Sehnscheide, Brustwand, Bauch und Rücken	83.77.10↔	Muskeltransfer oder -transplantation, Kopf und Hals
83.61.15↔	Naht einer Sehnscheide, Leisten- und Genitalregion und Gesäss	83.77.11↔	Muskeltransfer oder -transplantation, Schulter und Axilla
83.61.16↔	Naht einer Sehnscheide, Untere Extremität	83.77.12↔	Muskeltransfer oder -transplantation, Oberarm und Ellenbogen
83.61.19↔	Naht einer Sehnscheide, Andere Lokalisation	83.77.13↔	Muskeltransfer oder -transplantation, Unterarm
83.61.99↔	Naht einer Sehnscheide, sonstige	83.77.14↔	Mtransfer o transplantation, Bruw, Bauch und Rücken
83.62.00↔	Sekundäre Naht einer Sehne, n.n.bez.	83.77.15↔	MTransf o Tx, Leist und Genreg und Gesäss
83.62.10↔	Sekundäre Naht einer Sehne, Kopf und Hals	83.77.16↔	Muskeltransfer oder -transplantation, Untere Extremität
83.62.11↔	Sekundäre Naht einer Sehne, Schulter und Axilla	83.77.19↔	Muskeltransfer oder -transplantation, Andere Lokalisation
83.62.12↔	Sekundäre Naht einer Sehne, Oberarm und Ellenbogen	83.77.99↔	Muskeltransfer oder -transplantation, sonstige
83.62.13↔	Sekundäre Naht einer Sehne, Unterarm	83.85.00↔	Sonstige Längenänderung an Muskel oder Sehne, n.n.bez.
83.62.14↔	Sekundäre Naht einer Sehne, Brustwand, Bauch und Rücken	83.85.10↔	So LängÄnd an M o Sehn, Verl v M o Sehn, Kopf u Ha
83.62.15↔	Sekundäre Naht e Sehne, Leisten und Genreg und Gesäss	83.85.11↔	S LängÄnd an M o Shn, Vrl v M o Shn, Schl u Axll
83.62.16↔	Sekundäre Naht einer Sehne, Untere Extremität	83.85.12↔	So LängÄnd an M o Sehn, Verl v M o Sehn, Oba u Ellb
83.62.19↔	Sekundäre Naht einer Sehne, Andere Lokalisation	83.85.13↔	So LängÄnd an M o Sehn, Verlängerung von M o Sehn, Unta
83.62.99↔	Sekundäre Naht einer Sehne, sonstige	83.85.14↔	S LängÄnd an M o Shn, Vrl v M o Shn, Brw, Bauch u Rückn
83.64.00↔	Sonstige Naht einer Sehne, n.n.bez.	83.85.15↔	S LängÄnd an M o Shn, Vrl v M o Shn, Leist u Gnrg u Gsäß
83.64.10↔	Sonstige Naht einer Sehne, Kopf und Hals	83.85.16↔	So LängÄnd an M o Sehn, Verl v M o Sehn, Unt Extremität
83.64.11↔	Sonstige Naht einer Sehne, Schulter und Axilla	83.85.19↔	S LängÄnd an M o Shn, Vrl v M o Shn, And Loklktion
83.64.12↔	Sonstige Naht einer Sehne, Oberarm und Ellenbogen	83.85.20↔	So LängÄnd an M o Sehn, Verk v M o Sehn, Kopf u Ha
83.64.13↔	Sonstige Naht einer Sehne, Unterarm	83.85.21↔	S LängÄnd an M o Shn, Vrk v M o Shn, Schl u Axll
83.64.14↔	Sonstige Naht einer Sehne, Brustwand, Bauch und Rücken	83.85.22↔	So LängÄnd an M o Sehn, Verk v M o Sehn, Oba u Ellb
83.64.15↔	Sonstige Naht einer Sehne, Leisten- und Genitalregion und Gesäss	83.85.23↔	So LängÄnd an M o Sehn, Verkürzung von M o Sehn, Unta
83.64.16↔	Sonstige Naht einer Sehne, Untere Extremität	83.85.24↔	S LängÄnd an M o Shn, Vrk v M o Shn, Brw, Bauch u Rückn
83.64.19↔	Sonstige Naht einer Sehne, Andere Lokalisation	83.85.25↔	S LängÄnd an M o Shn, Vrk v M o Shn, Leist u Gnrg u Gsäß
83.64.99↔	Sonstige Naht einer Sehne, sonstige	83.85.26↔	So LängÄnd an M o Sehn, Verk v M o Sehn, Unt Extremität
83.65.00↔	Sonstige Naht an Muskel oder Faszie, n.n.bez.	83.85.29↔	So LängÄnd an M o Sehn, Verkürzung v M o Sehn, And Lok
83.65.10↔	Sonstige Naht an Muskel oder Faszie, Kopf und Hals	83.85.99↔	Sonstige Längenänderung an Muskel oder Sehne, sonstige
83.65.11↔	Sonstige Naht an Muskel oder Faszie, Schulter und Axilla	83.86↔	Quadrizepssehnen-Rekonstruktion
83.65.12↔	Sonstige Naht an Muskel oder Faszie, Oberarm und Ellenbogen	83.87.00↔	Sonstige plastische Operationen am Muskel, n.n.bez.
83.65.13↔	Sonstige Naht an Muskel oder Faszie, Unterarm	83.87.10↔	Sonstige plastische Op a M, Mplastik, Kopf und Hals
83.65.14↔	Sonstige Naht an Muskel oder Faszie, Brustwand, Bauch und Rücken	83.87.11↔	Sonstige Plast Op a M, Mplastik, Schulter und Axilla
83.65.15↔	Sonstige Nht an M o Fasz, Leist und Genreg und Gesäss	83.87.12↔	Sonstige plastische Op a M, Mplastik, Oba und Ellb
		83.87.13↔	Sonstige plastische Op a M, Mplastik, Unterarm
		83.87.14↔	Sonstige Plast Op a M, MPlast, Bruw, Bauch und Rücken
		83.87.15↔	So Plast Op a M, MPlast, Leist und Genreg und Gesäss
		83.87.16↔	Sonstige plastische Op a M, Mplastik, Untere Extremität

83.87.19↔	Sonstige plastische Operationen a M, Mplastik, And Lok	83.89.26↔	S Plst Op an d Fsz, Dckng e Df an e Fsz, Unt Extrm
83.87.90↔	Sonstige plastische Operationen am Muskel, Kopf und Hals	83.89.29↔	So Plast Op an d Fasz, Deckung e Def an e Fasz, And Lok
83.87.91↔	Sonstige plastische Operationen am Muskel, Schulter und Axilla	83.89.90↔	Sonstige plastische Operationen an der Faszie, Kopf und Hals
83.87.92↔	Sonstige plastische Operationen a M, Oberarm und Ellb	83.89.91↔	Sonstige plastische Op an d Fasz, Schulter und Axilla
83.87.93↔	Sonstige plastische Operationen am Muskel, Unterarm	83.89.92↔	Sonstige plastische Operationen an d Fasz, Oba und Ellb
83.87.94↔	Sonstige plastische Op a M, Bruw, Bauch und Rücken	83.89.93↔	Sonstige plastische Operationen an der Faszie, Unterarm
83.87.95↔	Sonstige plastische Op a M, Leist und Genreg und Gesäß	83.89.94↔	Sonstige Plast Op an d Fasz, Bruw, Bauch und Rücken
83.87.96↔	Sonstige plastische Operationen am Muskel, Untere Extremität	83.89.95↔	So Plast Op an d Fasz, Leist und Genreg und Gesäß
83.87.97↔	Sonstige plastische Operationen am Muskel, Andere Lokalisation	83.89.96↔	Sonstige plastische Operationen an der Faszie, Untere Extremität
83.87.99↔	Sonstige plastische Operationen am Muskel, sonstige	83.89.97↔	Sonstige plastische Operationen an d Fasz, And Lok
83.88.00↔	Sonstige plastische Operationen an der Sehne, n.n.bez.	83.89.99↔	Sonstige plastische Operationen an der Faszie, sonstige
83.88.10↔	Sonstige Plast Op an d Sehne, Augm e Sehne, Kopf und Ha	83.91.00↔	Lös von Adhäs von M, Sehne, Fasz und Bursa, n.n.bez.
83.88.11↔	So Plast Op an d Sehn, Augm e Sehn, Schult und Axilla	83.91.10↔	Lös von Adhäs von M, Sehne, Fasz und Bursa, Kopf und Ha
83.88.12↔	Sonstige Plast Op an d Sehn, Augm e Sehn, Oba und Ellb	83.91.11↔	Lös v Adhäs v M, Sehn, Fasz u Bursa, Schult u Axilla
83.88.13↔	Sonstige Plast Op an d Sehne, Augm e Sehne, Unterarm	83.91.12↔	Lös von Adhäs von M, Sehne, Fasz und Bursa, Oba und Ellb
83.88.14↔	S Plst Op an d Shn, Agm e Shn, Brw, Bauch u Rückn	83.91.13↔	Lös von Adhäs von M, Sehne, Fasz und Bursa, Unterarm
83.88.15↔	S Plst Op an d Shn, Agm e Shn, Leist u Gnrg u Gsäß	83.91.14↔	Lös v Adhäs v M, Shn, Fsz u Brs, Brw, Bauch u Rückn
83.88.16↔	Sonstige Plast Op an d Sehn, Augm e Sehn, Untere Extremität	83.91.15↔	Lös v Adhäs v M, Shn, Fsz u Brs, Leist u Gnrg u Gsäß
83.88.19↔	Sonstige Plast Op an d Sehne, Augm e Sehne, And Lok	83.91.16↔	Lös von Adhäs von M, Sehn, Fasz u Bursa, Untere Extremität
83.88.20↔	Sonstige Plast Op an d Sehn, Sehnenspl, Kopf und Ha	83.91.19↔	Lös von Adhäs von M, Sehne, Fasz und Bursa, And Lok
83.88.21↔	So Plast Op an d Sehn, Sehnenspl, Schult und Axilla	83.91.99↔	Lös von Adhäs von M, Sehne, Fasz und Bursa, sonstige
83.88.22↔	Sonstige Plast Op an d Sehn, Sehnenspl, Oba und Ellb	83.99.00↔	Andere Operationen an Muskel, Sehne, Faszie und Bursa, n.n.bez.
83.88.23↔	Sonstige Plast Op an d Sehn, Sehnenspl, Unterarm	83.99.10↔	And Op an M, Shn, Fsz u Brs, And Op an Shn, Kpf u H
83.88.24↔	S Plst Op an d Shn, Shnrspl, Brw, Bauch u Rückn	83.99.11↔	And Op an M, Shn, Fsz u Brs, And Op an Shn, Schl u Axll
83.88.25↔	S Plst Op an d Shn, Shnrspl, Leist u Gnrg u Gsäß	83.99.12↔	And Op an M, Shn, Fsz u Brs, And Op an Shn, Ob u Ellb
83.88.26↔	Sonstige Plast Op an d Sehn, Sehnenspl, Untere Extremität	83.99.13↔	And Op an M, Sehn, Fasz u Bursa, And Op an Sehn, Unta
83.88.29↔	Sonstige Plast Op an d Sehn, Sehnenspl, And Lok	83.99.14↔	And Op an M, Shn, Fsz u Brs, And Op an Shn, Brw, Bauch u Rückn
83.88.30↔	So Plast Op an d Sehn, Schaffung e Sehntxlg, Kopf u Ha	83.99.15↔	And Op an M, Shn, Fsz u Brs, And Op an Shn, Leist u Gnrg u Gsäß
83.88.31↔	S Plst Op an d Shn, Schffng e Shntxlg, Schl u Axll	83.99.16↔	And Op an M, Shn, Fsz u Brs, And Op an Shn, Unt Extrm
83.88.32↔	S Plst Op an d Shn, Schffng e Shntxlg, Ob u Ellb	83.99.19↔	And Op an M, Shn, Fsz u Brs, And Op an Shn, And Lk
83.88.33↔	So Plast Op an d Sehn, Schaffung e Sehntxlg, Unterarm	83.99.20↔	And Op an M, Shn, Fsz u Brs, And Op an M, Fsz u Brs, Kpf u H
83.88.34↔	S Plst Op an d Shn, Schffng e Shntxlg, Brw, Bauch u Rückn	83.99.21↔	And Op an M, Shn, Fsz & Brs, And Op an M, Fsz & Brs, Schl & Axll
83.88.35↔	S Plst Op an d Shn, Schffng e Shntxlg, Leist u Gnrg u Gsäß	83.99.22↔	And Op an M, Shn, Fsz u Brs, And Op an M, Fsz u Brs, Ob u Ellb
83.88.36↔	S Plst Op an d Shn, Schffng e Shntxlg, Unt Extrm	83.99.23↔	And Op an M, Shn, Fsz u Brs, And Op an M, Fsz u Brs, Unt
83.88.39↔	So Plast Op an d Sehn, Schaffung e Sehntxlg, And Lok	83.99.24↔	And Op an M/Shn/Fsz/Brs, And Op an M/Fsz/Brs, Brw, Bauch/Rückn
83.88.40↔	Sonstige Plast Op an d Sehne, Tenodese, Kopf und Ha	83.99.25↔	And Op an M, Shn, Fsz/Brs, And Op an M, Fsz/Brs, Leist/Gnrg/Gsäß
83.88.41↔	So Plast Op an d Sehn, Tenodese, Schult und Axilla	83.99.26↔	And Op an M, Shn, Fsz u Brs, And Op an M, Fsz u Brs, Unt Extrm
83.88.42↔	Sonstige Plast Op an d Sehne, Tenodese, Oba und Ellb	83.99.29↔	And Op an M, Shn, Fsz u Brs, And Op an M, Fsz u Brs, And Lk
83.88.43↔	Sonstige plastische Operationen an der Sehne, Tenodese, Unterarm	83.99.30↔	Revision (ohne Ersetzen) eines Skelettmuskelstimulators
83.88.44↔	So Plast Op an d Sehn, Tenodese, Bruw, Bauch und Rücken	83.99.99↔	Andere Operationen an Muskel, Sehne, Faszie und Bursa, sonstige
83.88.45↔	So Plast Op an d Sehn, Tenodese, Leist u Genreg u Gesäß	86.06.00↔	Einsetz e vollständig implantbar Infnpump, n.n.bez.
83.88.46↔	Sonstige Plast Op an d Sehne, Tenodese, Untere Extremität	86.06.10↔	Enstz e vllst implntbr Infnpmp z intrv Infs m prgrmb vriab Tgsp
83.88.49↔	Sonstige plastische Op an d Sehne, Tenodese, And Lok	86.06.11↔	Enstz vllst implntbr Infnpmp z intrv Infs m knst Flssr(gsdrcbtr)
83.88.90↔	Sonstige plastische Operationen an der Sehne, Kopf und Hals	86.06.20↔	Enstzvllst implntbr Infmpintrth/epd Infsprgrmb vriab Tgsp
83.88.91↔	Sonstige plastische Op an d Sehne, Schulter und Axilla	86.06.21↔	Ens vst impb Infnpmp z intrth u epd Infs m kst Flssr(gdbtr)
83.88.92↔	Sonstige plastische Op an d Sehne, Oba und Ellb	86.06.99↔	Einsetz e vollständig implantbar Infnpump, sonstige
83.88.93↔	Sonstige plastische Operationen an der Sehne, Unterarm	86.08.00↔	Ersetz e vollständig implantbar Infnpump, n.n.bez.
83.88.94↔	Sonstige Plast Op an d Sehne, Bruw, Bauch und Rücken	86.08.10↔	Erstz e vllst implntbr Infnpmp z intrv Infs m prgrmb vriab Tgsp
83.88.95↔	So Plast Op an d Sehn, Leist und Genreg und Gesäß	86.08.11↔	Erstz vllst implntbr Infnpmp z intrv Infs m knst Flsrt(gsdrcbtr)
83.88.96↔	Sonstige plastische Operationen an der Sehne, Untere Extremität	86.08.20↔	Erstzvllst implntbr Infmpintrth/epd Infsprgrmb vriab Tgsp
83.88.97↔	Sonstige plastische Operationen an d Sehne, And Lok	86.08.21↔	Ers vst implb Infnpmp z intrth u epd Inf knst Flr(gdbtr)
83.88.99↔	Sonstige plastische Operationen an der Sehne, sonstige	86.08.99↔	Ersetz e vollständig implantbar Infnpump, sonstige
83.89.00↔	Sonstige plastische Operationen an der Faszie, n.n.bez.	86.75.00↔	Revision von gestieltem oder freiem Lappen, n.n.bez.
83.89.10↔	S Plst Op an d Fsz, Vrl, Vrk u Dpp e Fsz, Kpf u H	86.75.10↔	Revision von gestielt o fr Lp o fr Hauttx d Kopfes
83.89.11↔	S Plst Op an d Fsz, Vrl, Vrk u Dpp e Fsz, Schl u Axll	86.75.11↔	Revision von gestielt o fr Lp o fr Hauttx d Halses
83.89.12↔	S Plst Op an d Fsz, Vrl, Vrk u Dpp e Fsz, Ob u Ellb	86.75.12↔	Rev von gestielt o fr Lp o fr Hauttx von Schult und Oba
83.89.13↔	So Plast Op an d Fasz, Verl, Verk u Dopp e Fasz, Unta	86.75.13↔	Revision von gestielt o fr Lp o fr Hauttx d Unterarmes
83.89.14↔	S Plst Op an d Fsz, Vrl, Vrk u Dpp e Fsz, Brw, Bauch u Rückn	86.75.14↔	Revision von gestielt oder fr Lp oder fr Hauttx d Hand
83.89.15↔	S Plst Op an d Fsz, Vrl, Vrk u Dpp e Fsz, Leist u Gnrg u Gsäß	86.75.15↔	Rev von gestielt o fr Lp o fr Hauttx d Bruw und Rücken
83.89.16↔	S Plst Op an d Fsz, Vrl, Vrk u Dpp e Fsz, Unt Extrm	86.75.16↔	Revision von gestielt o fr Lp o fr Hauttx d Bauchreg
83.89.19↔	S Plst Op an d Fsz, Vrl, Vrk u Dpp e Fsz, And Lk	86.75.17↔	Rev von gestielt o fr Lp o fr Hauttx d unteren Extremität
83.89.20↔	S Plst Op an d Fsz, Dckng e Df an e Fsz, Kpf u H	86.75.19↔	Revision von gestielt oder fr Lp oder fr Hauttx and Lok
83.89.21↔	S Plst Op an d Fsz, Dckng e Df an e Fsz, Schl u Axll		
83.89.22↔	S Plst Op an d Fsz, Dckng e Df an e Fsz, Ob u Ellb		
83.89.23↔	So Plast Op an d Fasz, Deckung e Def an e Fasz, Unta		
83.89.24↔	S Plst Op an d Fsz, Dckng e Df an e Fsz, Brw, Bauch u Rückn		
83.89.25↔	S Plst Op an d Fsz, Dckng e Df an e Fsz, Leist u Gnrg u Gsäß		

86.75.99↔	Revision von gestieltem oder freiem Lappen, sonstige	92.28.05↔	Radiojodth bis 5 GBq mit rh-TSH
86.84.00↔	Korrektur einer Narbenkontraktur oder Bride, n.n.bez.	92.28.06↔	Radiojodth über 5 GBq ohne rh-TSH
86.84.10↔	Korrektur einer Narbenkontraktur oder Bride am Kopf	92.28.07↔	Radiojodth über 5 GBq mit rh-TSH
86.84.13↔	Korrektur einer Narbenkontraktur oder Bride an Unterarm	92.28.11↔	Therapie mit offenen Radionukliden bei Knochenmetastasen
86.84.14↔	Korrektur einer Narbenkontraktur oder Bride an der Hand	92.28.12↔	Intrvnös plliatv Schmrzth m off Rdion b Knchmtstsn
86.84.17↔	Krr e Nrbnkntrkr o Brd an d Leist u Gnrg o a Gsäß	92.28.13↔	Radiorezeptortherapie mit DOTA-konjugierten Somatostatin-Analoga
86.84.18↔	Korr e Narbenkontraktur oder Bride an d unteren Extrem	92.28.20↔	Radioimmuntherapie mit 90Y-Ibritumomab-Tiuxetan, parenteral
86.84.19↔	Korr e Narbenkontraktur oder Bride an and Lokalisation	92.28.21↔	Gabe von Jod-131-MIBG (Metajodbenzylguanidin) parenteral
86.84.99↔	Korrektur einer Narbenkontraktur oder Bride, sonstige	92.28.31↔	Sel Intravask Radiochemoembolisation m I131Lipiodol
86.88.50↔	Anl o Wchs e Syst z Vkuumvrs, tief, an Knch u Gl d Extrm	92.28.32↔	SI Intrvsk Rdionldthrpie(SIRT)Emb v Yttrium90mrkiertn Mkrspähm
86.88.51↔	Anl o Wchs e Syst z Vkuumvrs, tief, an Thr, Mdst u Strm	92.28.33↔	Endovaskuläre Brachytherapie mit Rhenium-188
86.88.52↔	Anl o Wechsel e Syst zur Vakuumversiegelung, a off Abd	92.29.11↔	Interst Brachyth m Impl entf Strahl i e E, nied Dos
86.88.53↔	Anl o Wechsel e Syst zur Vakuumversiegelung, endorektal	92.29.12↔	Interst Brachyth m Impl entf Strahl i e E, gep Dos
86.88.59↔	Anl o Wchs e Syst z Vkuumvrs, an Haut u Unth o snst Lk	92.29.13↔	Interst Brachyth m Impl entf Strahl i e E, ho Dos
92.27.00↔	Brachytherapie Körperberfl, so od nnbez ApplikatOrt	92.29.19↔	Interst Brachyth m Impl entf Strahl i e E, sonst
92.27.10↔	Brachytherapie weibl GeschlOrgane nnbez	92.29.21↔	Interst Brachyth m Volimpl entf Strahl i m E, nd Dos
92.27.11↔	Brachytherapie intrauterin	92.29.22↔	Interst Brachyth m Volimpl entf Strahl i m E, gp Dos
92.27.12↔	Brachytherapie intravaginal	92.29.23↔	Interst Brachyth m Volimpl entf Strahl i m E, ho Dos
92.27.13↔	Brachytherapie intrauterin u intravaginal kombiniert	92.29.29↔	Interst Brachyth m Volimpl entf Strahl i m E, sonst
92.27.21↔	Brachytherapie Körperoberfläche	92.29.31↔	Interst Brachyth m Volimpl entf Strahl, bis 10 Q
92.27.22↔	Brachytherapie intrakavitär	92.29.32↔	Interst Brachyth m Volimpl entf Strahl, m a 10 Q
92.27.23↔	Brachytherapie intraluminal	92.29.33↔	Intrst Brchyth m Implnt v prmnt Str, v 16 bs 20 Quelln
92.27.30↔	Brachytherapie Gefäss nnbez	92.29.34↔	Intrst Brchyth m Implnt v prmnt Str, v 21 bs 25 Quelln
92.27.31↔	Brachytherapie Koronargefäss	92.29.35↔	Intrst Brchyth m Implnt v prmnt Str, v 26 bs bs 30 Quelln
92.27.39↔	Brachytherapie so Gefäss	92.29.36↔	Intrst Brchyth m Implnt v prmnt Str, v 31 bs bs 35 Quelln
92.27.70↔	Radioaktive Moulagen, n.n.bez.	92.29.37↔	Intrst Brchyth m Implnt v prmnt Str, v 36 bs bs 40 Quelln
92.27.71↔	Konstrukt u Applikat v oberfl radioaktiven Moulagen	92.29.38↔	Intrst Brchyth m Implnt v prmnt Str, v 41 bs bs 45 Quelln
92.27.72↔	Konstrukt u Applikat v n auf d KöOberfl verw Applik	92.29.39↔	Intrst Brchyth m Implnt v prmnt Str, v 46 bs bs 50 Quelln
92.27.73↔	Konstruktion und Applikation von Augenapplikatoren	92.29.3a↔	Intrst Brchyth m Implnt v prmnt Str, v 51 bs bs 55 Quelln
92.27.79↔	Radioaktive Moulagen, sonstige	92.29.3b↔	Intrst Brchyth m Implnt v prmnt Str, v 56 bs bs 60 Quelln
92.28.00↔	Injektion oder Instillation von Radioisotopen, n.n.bez.	92.29.3c↔	Intrst Brchyth m Implnt v prmnt Str, v 61 bs bs 65 Quelln
92.28.01↔	Instillation von offenen Radionukliden in Gelenke	92.29.3d↔	Intrst Brchyth m Implnt v prmnt Str, v 66 bs bs 70 Quelln
92.28.02↔	Radiojodth bis 1,2 GBq ohne rh-TSH	92.29.3e↔	Intrst Brchyth m Implnt v prmnt Str, mhr als 70 Quelln
92.28.03↔	Radiojodth bis 1,2 GBq mit rh-TSH		
92.28.04↔	Radiojodth bis 5 GBq ohne rh-TSH		

## Prozedur G12-2

34.03↔	Rethorakotomie	38.44.10↔	Resektion der Aorta abdominalis, suprarenal mit Ersatz
38.14.00↔	Endarterektomie der Aorta, n.n.bez.	38.44.11↔	Resektion der Aorta abdominalis, infrarenal mit Ersatz
38.14.10↔	Endarterektomie von Aorta ascendens und Aortenbogen	38.44.12↔	Resektion der Aorta abdominalis, juxtarenal mit Ersatz
38.14.20↔	Endarterektomie der Aorta ascendens	38.44.99↔	Resektion der Aorta abdominalis mit Ersatz, sonstige
38.14.30↔	Endarterektomie der Aorta abdominalis	38.46↔	Resektion von abdominalen Arterien mit Ersatz
38.14.99↔	Endarterektomie der Aorta, sonstige	38.47.00↔	Resektion von abdominalen Venen mit Ersatz, n.n.bez.
38.16.00↔	Endarterektomie von abdominalen Arterien, n.n.bez.	38.47.10↔	Resektion von tiefen abdominalen Venen mit Ersatz, n.n.bez.
38.16.10↔	Endarterektomie von viszerale Arterien, n.n.bez.	38.47.11↔	Resektion der V. cava inferior mit Ersatz
38.16.11↔	Endarterektomie des Truncus coeliacus	38.47.12↔	Resektion der V. iliaca mit Ersatz
38.16.12↔	Endarterektomie der A. gastrica	38.47.19↔	Resektion von tiefen abdominalen Venen mit Ersatz, sonstige
38.16.13↔	Endarterektomie der A. hepatica	38.47.99↔	Resektion von abdominalen Venen mit Ersatz, sonstige
38.16.14↔	Endarterektomie der A. lienalis	38.64.00↔	Sonstige Exzision der Aorta, n.n.bez.
38.16.15↔	Endarterektomie der A. renalis	38.64.10↔	Sonstige Exzision der thorakalen Aorta
38.16.16↔	Endarterektomie der A. mesenterialis	38.64.20↔	Sonstige Exzision der Aorta abdominalis
38.16.17↔	Endarterektomie der A. lumbalis	38.64.99↔	Sonstige Exzision der Aorta, sonstige
38.16.18↔	Endarterektomie der A. iliaca	38.66.00↔	Sonstige Exzision von abdominalen Arterien, n.n.bez.
38.16.19↔	Endarterektomie von viszerale Arterien, sonstige	38.66.10↔	Sonstige Exzision von viszerale Arterien, n.n.bez.
38.16.99↔	Endarterektomie von abdominalen Arterien, sonstige	38.66.11↔	Sonstige Exzision des Truncus coeliacus
38.34.00↔	Resektion der Aorta mit Anastomose, n.n.bez.	38.66.12↔	Sonstige Exzision der A. gastrica
38.34.10↔	Resektion d Aort ascendens und d Aortenbogens mit Anast	38.66.13↔	Sonstige Exzision der A. hepatica
38.34.20↔	Resektion der Aorta descendens mit Anastomose	38.66.14↔	Sonstige Exzision der A. lienalis
38.34.30↔	Resektion der Aorta abdominalis mit Anastomose	38.66.15↔	Sonstige Exzision der A. renalis
38.34.99↔	Resektion der Aorta mit Anastomose, sonstige	38.66.16↔	Sonstige Exzision der A. mesenterialis
38.37.00↔	Resektion von abdominalen Venen mit Anastomose, n.n.bez.	38.66.17↔	Sonstige Exzision der A. lumbalis
38.37.10↔	Resektion von tiefen abdominalen Venen mit Anastomose, n.n.bez.	38.66.18↔	Sonstige Exzision der A. iliaca
38.37.11↔	Resektion der V. cava inferior mit Anastomose	38.66.19↔	Sonstige Exzision viszerale Arterien, sonstige
38.37.12↔	Resektion der V.iliaca mit Anastomose	38.66.99↔	Sonstige Exzision abdominalen Arterien, sonstige
38.37.19↔	Resektion von tiefen abdominalen Venen mit Anastomose, sonstige	38.67.00↔	Sonstige Exzision von abdominalen Venen, n.n.bez.
38.37.99↔	Resektion von abdominalen Venen mit Anastomose, sonstige	38.67.10↔	Sonstige Exzision von tiefen abdominalen Venen, n.n.bez.
38.44.00↔	Resektion der Aorta abdominalis mit Ersatz, n.n.bez.	38.67.11↔	Sonstige Exzision der V. cava inferior
		38.67.12↔	Sonstige Exzision der V. iliaca
		38.67.19↔	Sonstige Exzision von tiefen abdominalen Venen, sonstige

38.67.99↔	Sonstige Exzision von abdominalen Venen, sonstige	39.59.49↔	Sonstige Plast Reko von Gef d ob Extrem, sonstige
38.66.00↔	Sonstiger chirurgischer Verschluss von abd Aa, n.n.bez.	39.59.50↔	Sonstige Plast Reko von thorakalen Gef, n.n.bez.
38.66.10↔	Sonstiger chir Verschluss von viszeralen Aa, n.n.bez.	39.59.51↔	Sonstige plastische Rekonstruktion der thorakalen Aorta
38.66.11↔	Sonstiger chirurgischer Verschluss des Truncus coeliacus	39.59.52↔	Sonstige plastische Rekonstruktion der A. pulmonalis
38.66.12↔	Sonstiger chirurgischer Verschluss der A. gastrica	39.59.53↔	Sonstige Plast Reko von thorakalen Aa, sonstige
38.66.13↔	Sonstiger chirurgischer Verschluss der A. hepatica	39.59.54↔	Sonstige plastische Rekonstruktion der V. pulmonalis
38.66.14↔	Sonstiger chirurgischer Verschluss der A. lienalis	39.59.55↔	Sonstige plastische Rekonstruktion der V. cava superior
38.66.15↔	Sonstiger chirurgischer Verschluss der A. renalis	39.59.59↔	Sonstige Plast Reko von thorakalen Gef, sonstige
38.66.16↔	Sonstiger chirurgischer Verschluss der A. mesenterialis	39.59.60↔	Sonstige plastische Rekonstruktion von abd Aa, n.n.bez.
38.66.17↔	Sonstiger chirurgischer Verschluss der A. iliaca	39.59.61↔	Sonstige plastische Rekonstruktion der abdominalen Aorta
38.66.19↔	Sonstiger chir Verschluss von viszeralen Aa, sonstige	39.59.62↔	Sonstige plastische Rekonstruktion des Truncus coeliacus
38.66.99↔	Sonstiger chirurgischer Verschluss von abd Aa, sonstige	39.59.63↔	Sonstige plastische Rekonstruktion der A. gastrica
38.87.00↔	Sonstiger chir Verschluss von abd Venen, n.n.bez.	39.59.64↔	Sonstige plastische Rekonstruktion A. hepatica
38.87.10↔	So chir Verschluss von tiefen abd Venen, n.n.bez.	39.59.65↔	Sonstige plastische Rekonstruktion der A. lienalis
38.87.11↔	Sonstiger chirurgischer Verschluss der V. cava inferior	39.59.66↔	Sonstige plastische Rekonstruktion der A. renalis
38.87.12↔	So chir Verschluss d V. iliaca communis u V. iliaca int	39.59.67↔	Sonstige plastische Rekonstruktion der A. mesenterica
38.87.19↔	So chir Verschluss von tiefen abd Venen, sonstige	39.59.68↔	Sonstige plastische Rekonstruktion der A. iliaca
38.87.99↔	Sonstiger chir Verschluss von abd Venen, sonstige	39.59.69↔	Sonstige plastische Rekonstruktion von abd Aa, sonstige
39.26.00↔	Sonstiger intra-abdominaler Gefäss-Shunt oder -Bypass, n.n.bez.	39.59.70↔	Sonstige Plast Rekonstruktion von abd Venen, n.n.bez.
39.26.10↔	Sonstiger intraabd GefShunt o Byp, Viszeralarterien	39.59.71↔	Sonstige plastische Rekonstruktion der V. cava inferior
39.26.11↔	Sonstiger intra-abdominaler Gefäss-Shunt oder -Bypass, Aorta	39.59.72↔	Sonstige plastische Rekonstruktion der V. iliaca
39.26.12↔	Sonstiger intraabd GefässShunt oder Byp, A. renalis	39.59.79↔	Sonstige Plast Rekonstruktion von abd Venen, sonstige
39.26.19↔	So intraabd GefShunt o Byp, So Viszeralarterien	39.59.80↔	Sonstige Plast Reko von Gef d unteren Extrem, n.n.bez.
39.26.99↔	Sonstiger intra-abdominaler Gefäss-Shunt oder -Bypass, sonstige	39.59.81↔	Sonstige Plast Rekonstruktion von Aa d unteren Extrem
39.42↔	Revision eines arteriovenösen Shunts zur Hämodialyse	39.59.82↔	Sonstige plastische Rekonstruktion der V. femoralis
39.49.00↔	Sonstige Revision nach vaskulärem Eingriff, n.n.bez.	39.59.83↔	Sonstige plastische Rekonstruktion der V. poplitea
39.49.10↔	Revision einer Gefäßanastomose	39.59.88↔	So Plast Reko von sonst tiefen Venen d unteren Extrem
39.49.20↔	Revision eines vaskulären Implantates	39.59.89↔	Sonstige Plast Reko von Gef d unteren Extrem, sonstige
39.49.21↔	Wechsel eines vaskulären Implantates	39.59.90↔	Sonstige Plast Reko e Gefässes, Venenklappenplastik
39.49.22↔	Entfernung eines vaskulären Implantates	39.59.99↔	Sonstige plastische Rekonstruktion eines Gefässes, sonstige
39.49.30↔	Ersatz eines kardialen Conduit	39.71.00↔	Endovask Implantation e Grafts in Aort abd, n.n.bez.
39.49.99↔	Sonstige Revision nach vaskulärem Eingriff, sonstige	39.71.10↔	Endvsk Implnt e Grfts i Art abd, aortoil, oh Fnstr o Seitr
39.50.00↔	Angiopl o Athrkt an snst(n) NHzkrgrf(n), n.n.bz.	39.71.11↔	Endvsk Implnt e Grfts i Art abd, aortoil, m Fnstr o Seitr
39.50.10↔	Angiopl o Athrkt an snst(n) NHzkrgrf(n) m Blln, n.n.bz.	39.71.12↔	Endvsk Implnt e Grfts i Art abd, Bfprt, aortb, oh Fnstr o Seitr
39.50.11↔	Angiopl o Athrkt an snst(n) NHzkrgrf(n) m Enf Blln	39.71.13↔	Endvsk Implnt e Grfts i Art abd, Bfprt, aortb, m Fnstr o Seitr
39.50.12↔	Angiopl o Athrkt an snst(n) NHzkrgrf(n) m ctng Blln	39.71.99↔	Endovask Implantation e Grafts in Aort abd, sonstige
39.50.13↔	Angiopl o Athrkt an snst(n) NHzkrgrf(n) m KryptstieBlln	39.72.00↔	Endovask Plast Reko o Okkl v Gef a Kopf u Ha, n.n.bez.
39.50.14↔	Angiopl o Athrkt an snst(n) NHzkrgrf(n) m Drg elting Blln	39.72.10↔	Selektive Embolisation von intrakraniellen Gefäßen, n.n.bez.
39.50.19↔	Angiopl o Athrkt an snst(n) NHzkrgrf(n) m S Blln	39.72.11↔	Selektive Emb von intrakr Gef m Partikeln oder Metsp
39.50.20↔	Angiopl Blade Laserangpl an sonst(n) NiHerzkrgef(en)	39.72.12↔	Sl Emb v intrkr Gf m emb Flüssgk, ablösb Bllns o Schrmn
39.50.21↔	Angiopl Thrombektomie an sonstigem(n) NiHerzkrgef(en)	39.72.19↔	Selektive Embolisation von intrakraniellen Gefäßen, sonstige
39.50.22↔	Angiopl Rotationsthromekt an sonst(n) NiHerzkrgef(en)	39.72.20↔	Sel Emb von extkr Gef d Kopfes und d Halses, n.n.bez.
39.50.99↔	Angiopl o Athrkt an sonstigem(n) NiHerzkrgef(en), So Reimplantation eines absterbenden Nierengefässes	39.72.21↔	Sel Emb v extkr Gef d Kopfes u d Halses m Part o Metsp
39.59.00↔	Sonstige plastische Rekonstruktion eines Gefässes, n.n.bez.	39.72.22↔	Sl Embextkr GfKpfs/d Hlssemb Flüssgk, ablösb Bllns/Schrmn
39.59.10↔	Transposition von Arterien, n.n.bez.	39.72.29↔	Sel Emb von extkr Gef d Kopfes und d Halses, sonstige
39.59.11↔	Transposition der extrakraniellen A. vertebralis	39.72.30↔	Perkutantransluminale Emb e Gefmi d Mikrok, n.n.bez.
39.59.12↔	Transposition von sonstigen extkr Aa an Kopf und Hals	39.72.31↔	Perktranslum Emb e Gefmi d Mikrok Verw v ein Mikrkath
39.59.13↔	Transposition von Arterien der oberen Extremität	39.72.32↔	Perktranslum Emb e Gefmi d Mikrok Verw v 2 Mikrkath
39.59.14↔	Transposition von thorakalen Arterien	39.72.33↔	Perktranslum Emb e Gefmi d Mikrok Verw v 3 Mikrkath
39.59.15↔	Transposition der A. gastrica, A. hepatica und A. lienalis	39.72.34↔	Perktranslum Emb e Gefmi d Mikrok Verw v 4 Mikrkath
39.59.16↔	Transposition der A. renalis	39.72.35↔	Perktranslum Emb e Gefmi d Mikrok Verw v fünf Mikrkath
39.59.17↔	Transposition der A. mesenterica	39.72.39↔	Perktranslum Emb e Gefmi d Mikrok Verw v merh Mikrkath
39.59.18↔	Transposition sonstiger viszeraler Arterien	39.72.99↔	Endovask Plast Reko o Okkl von Gef a Kopf und Ha, So
39.59.19↔	Transposition der A. iliaca	39.73.00↔	Endovask Implant e Graft an d thorakalen Aort, n.n.bez.
39.59.20↔	Transposition von sonstigen abdominalen Arterien	39.73.10↔	Endvsk Implnt e Grfts i d Art thrcc, oh Fnstr o Seitr
39.59.21↔	Transposition von Arterien der unteren Extremität	39.73.11↔	Endvsk Implnt e Grfts i d Art thrcc, m Fnstr o Seitr
39.59.29↔	Transposition von Arterien, sonstige	39.73.20↔	Endovask Implant e Grafts i d Aort thoracoabdominalis
39.59.30↔	Sonstige Plast Reko von Gef an Kopf und Ha, n.n.bez.	39.73.99↔	Endovask Implant e Graft an d thorakalen Aort, sonstige
39.59.31↔	Sonstige plastische Rekonstruktion e intrakr Gefässes	39.74.00↔	Endovask Entf e Obstr von Kopf und Halsg(en), n.n.bez.
39.59.32↔	Sonstige Plast Rekonstruktion d extkr A. vertebralis	39.74.10↔	Fremdkentf aus Gefäßen d Kopfes und d Halses, n.n.bez.
39.59.33↔	So Plast Reko von extkr Aa an Kopf und Ha, So	39.74.11↔	Fremdkörperentfernung aus intrakraniellen Gefäßen
39.59.34↔	Sonstige plastische Rekonstruktion der V. jugularis	39.74.12↔	Fremdkentf aus extkr Gefäßen d Kopfes und d Halses
39.59.39↔	Sonstige Plast Reko von Gef an Kopf und Ha, sonstige	39.74.20↔	Sel Thrombolysse von Gef d Kopfes und d Halses, n.n.bez.
39.59.40↔	Sonstige Plast Reko von Gef d ob Extrem, n.n.bez.	39.74.21↔	Selektive Thrombolysse von intrakraniellen Gefäßen
39.59.41↔	Sonstige plastische Rekonstruktion von Aa d ob Extrem	39.74.22↔	Sel Thrombolysse von extkr Gef d Kopfes und d Halses
39.59.42↔	S Plst Rk d V. sbcl, V. axll u V. brchiocphlc	39.74.99↔	Endovask Entf e Obstr von Kopf und Halsg(en), sonstige
39.59.48↔	So Plast Reko von sonstigen tiefen Venen d ob Extrem	39.75.00↔	Perktransluminale Gefintervention, So Gef, n.n.bez.
		39.75.01↔	Perkutan-transluminale Fremdkörperentf
		39.75.10↔	Prktrnslm Gfntvrntion, S Gf, Kthrsystm v Rknlstion v Ttlvrchlüss
		39.75.11↔	Perktranslum Gefintervention, So Gef, Rotationsthromekt

39.75.12↔	Perktransluminale Gefintervention, So Gef, Laserangpl	39.79.77↔	Kathetertech Verschluss mittels Laser, an abd Gef
39.75.13↔	Prktrnslm Gfntvntion, S Gef, AntEmblieSyst (prph o vsrcl Gf)	39.79.79↔	Kathetertech Verschluss v Aa mitt Laser, sonst Gef, So
39.75.14↔	Perktransluminale Gefintervention, So Gef, Atherekt	39.79.80↔	Kthtrrch Vrschl v A mtt Rdiofq snst Gf, n.n.bz.
39.75.15↔	Perktranslum Gefintervention, So Gef, sel Thrombol	39.79.81↔	Kathetertech Verschluss mitt Radiofq an Aa d ob Extrem
39.75.99↔	Perktransluminale Gefintervention, So Gef, So	39.79.82↔	Kathetertech Verschluss mittels Radiofrequenz an d Aort
39.79.00↔	So endovask Korr (von Aneur) an sonstigen Gef, n.n.bez.	39.79.84↔	Kathetertech Verschluss mitt Radiofq an thorakalen Gef
39.79.10↔	Endovask Implant e Grafts an sonstigen Gef, n.n.bez.	39.79.85↔	Kathetertech Verschl mitt Radiofq an Gef d unt Extrem
39.79.11↔	Endovaskuläre Implantation eines Grafts an Viszeralgefäßen	39.79.86↔	Kathetertech Verschluss mitt Radiofq an viszeralen Gef
39.79.12↔	Endovaskuläre Implantation eines Grafts an Gefäßen des Beckens	39.79.87↔	Kathetertech Verschluss mitt Radiofrequenz an abd Gef
39.79.13↔	Endovaskuläre Implantation eines Grafts an abdominalen Gefäßen	39.79.89↔	Kathetertech Verschluss mitt Radiofq an sonst Gef, So
39.79.19↔	Endovask Implant e Grafts an sonstigen Gef, sonstige	39.79.99↔	So endovask Korr (von Aneur) an sonstigen Gef, So
39.79.20↔	CoilEmb oder Verschluss von sonstigen Gef, n.n.bez.	39.90.00↔	Enstz v prph Gfstnt(s) oh MdFreistzng, n.n.bz.
39.79.21↔	CoilEmb oder Verschluss von Gefäßen d oberen Extrem	39.90.10↔	Einsetz von Gefässt in nichtkardiale Gef, bare Stents
39.79.22↔	Coil-Embolisation oder -Verschluss der Aorta	39.90.11↔	Einsetz v Gefässt i NiKard Gef, bioresorbierbare Stent
39.79.23↔	Coil-Embolisation oder -Verschluss des Ductus arteriosus apertus	39.90.12↔	Enstz v Gfässt i NKrd Gf, Grsslmg Stnt n.n.bz.
39.79.24↔	Coil-Embolisation oder -Verschluss von thorakalen Gefäßen	39.90.13↔	Enstz v Gfässt i NKrd Gf, Grsslmg Stnt ungvrd
39.79.25↔	Coil-Embolisation oder -Verschluss von viszeralen Gefäßen	39.90.14↔	Enstz v Gfässt i NKrd Gf, Grsslmg Stnt gcvrd
39.79.26↔	Coil-Embolisation oder -Verschluss von abdominalen Gefäßen	39.90.15↔	Enstz v Gfässt i NKrd Gf, cvrd Stnt(Stntgr)j Nianeurysmtschn Gf
39.79.27↔	CoilEmb oder Verschluss von Gefäßen d unteren Extrem	39.90.19↔	Einsetz von Gefässt i nichtKard Gef, sonstige Stents
39.79.28↔	Coil-Embolisation oder -Verschluss von spinalen Gefäßen	39.90.30↔	Enstz v übrlrg Stnt (>10 cm) i NKrd Gf, n.n.bz.
39.79.29↔	CoilEmb oder Verschluss von sonstigen Gef, sonstige	39.90.31↔	Einsetz von überlange bare Stent (>10 cm) i NiKard Gef
39.79.30↔	Sel Emb m emb Flüssigk von sonstigen Gef, n.n.bez.	39.90.32↔	Einsetz v überlange covered Stent (>10 cm) i NiKard Gef
39.79.31↔	Selektive Emb mit emb Flüssigk von Gef d oberen Extrem	39.90.39↔	Einsetz von überlange Stents (>10 cm) i NiKard Gef, So
39.79.32↔	Selektive Emb mit embolisierenden Flüssigkeiten d Aort	39.91↔	Freilegung eines Gefässes
39.79.33↔	Selektive Emb mit emb Flüssigk d Duct arteriosus apertus	41.42.00↔	Exz oder Destr von Läsion oder Gewebe d Milz, n.n.bez.
39.79.34↔	Selektive Emb mit emb Flüssigk von thorakalen Gefäßen	41.42.10↔	Exzision von Läsion oder Gewebe der Milz
39.79.35↔	Selektive Emb mit emb Flüssigk von viszeralen Gefäßen	41.42.20↔	Destruktion von Läsion oder Gewebe der Milz
39.79.36↔	Selektive Emb mit emb Flüssigkeiten von abd Gefäßen	41.42.99↔	Exz oder Destr von Läsion oder Gewebe d Milz, sonstige
39.79.37↔	Selektive Emb mit emb Flüssigk von Gef d unteren Extrem	41.43↔	Partielle Splenektomie
39.79.38↔	Selektive Emb mit emb Flüssigk von spinalen Gefäßen	41.5↔	Totale Splenektomie
39.79.39↔	Sel Emb m emb Flüssigk von sonstigen Gef, sonstige	41.94↔	Milztransplantation
39.79.40↔	Sel Emb m ablösb Ballons von sonstigen Gef, n.n.bez.	41.95.00↔	Plastische Rekonstruktion an der Milz, n.n.bez.
39.79.41↔	Selektive Emb m ablösb Ballons von Gef d oberen Extrem	41.95.10↔	Plastische Rekonstruktion an der Milz, Naht
39.79.42↔	Selektive Embolisation mit ablösbaren Ballons der Aorta	41.95.99↔	Plastische Rekonstruktion an der Milz, sonstige
39.79.43↔	Selektive Emb m ablösb Ballons d Duct arterios apertus	44.44↔	Katheterembolisation zur Blutstillung in Magen oder Duodenum
39.79.44↔	Selektive Emb mit ablösb Ballons von thorakalen Gefäßen	51.02↔	Cholezystostomie durch Trokar
39.79.45↔	Selektive Emb mit ablösb Ballons von viszeralen Gefäßen	51.03↔	Sonstige Cholezystostomie
39.79.46↔	Selektive Emb mit ablösb Ballons von abd Gefäßen	51.31↔	Anastomose zwischen Gallenblase und hepatischen Gängen
39.79.47↔	Selektive Emb mit ablösb Ballons von spinalen Gefäßen	51.42↔	Explor des Duct choledoch zur Beheb e and Obstr
39.79.48↔	Selektive Emb m ablösb Ballons von Gef d unteren Extrem	51.43↔	Einsetzen eines choledHepat Katheters zur Dekompr
39.79.49↔	Sel Emb m ablösb Ballons von sonstigen Gef, sonstige	51.49↔	Inzision anderer Gallengänge zur Behebung einer Obstruktion
39.79.50↔	Selektive Emb mit Schirmen von sonstigen Gef, n.n.bez.	51.51↔	Exploration des Ductus choledochus
39.79.51↔	Selektive Emb mit Schirmen von Gefäßen d oberen Extrem	51.59↔	Inzision eines anderen Gallengangs
39.79.52↔	Selektive Embolisation mit Schirmen der Aorta	51.61↔	Exzision eines Zystikusrestes
39.79.53↔	Selektive Emb mit Schirmen d Duct arterios apertus	51.62↔	Exz der Amp Vateri (mit Reimpl des Duct choledoch)
39.79.54↔	Selektive Embolisation mit Schirmen von thorakalen Gefäßen	51.63↔	Sonstige Exzision am Ductus choledochus
39.79.55↔	Selektive Embolisation mit Schirmen von viszeralen Gefäßen	51.69↔	Exzision eines anderen Gallengangs
39.79.56↔	Selektive Embolisation mit Schirmen von abdominalen Gefäßen	51.71↔	Einfache Naht am Ductus choledochus
39.79.57↔	Selektive Emb mit Schirmen von Gefäßen d unteren Extrem	51.72↔	Choledochoplastik
39.79.58↔	Selektive Embolisation mit Schirmen von spinalen Gefäßen	51.79↔	Plastische Rekonstruktion anderer Gallenwege
39.79.59↔	Selektive Emb mit Schirmen von sonstigen Gef, sonstige	51.81↔	Dilatation des Sphincter Oddii
39.79.60↔	Selektive Emb mit Partikeln von sonstigen Gef, n.n.bez.	51.83↔	Plastische Rekonstruktion des Sphincter pancreaticus
39.79.61↔	Selektive Emb mit Partikeln von Gefäßen d oberen Extrem	51.89↔	Sonstige Operationen am Sphincter Oddii
39.79.62↔	Selektive Embolisation mit Partikeln der Aorta	51.93↔	Verschluss einer anderen Gallenfistel
39.79.63↔	Selektive Emb mit Partikeln d Duct arterios apertus	51.94↔	Revision einer Gallenwegsanastomose
39.79.64↔	Selektive Embolisation mit Partikeln von thorakalen Gefäßen	51.95.20↔	Entfernen e Endoprothese aus d Gallengang, offen chir
39.79.65↔	Selektive Embolisation mit Partikeln von viszeralen Gefäßen	51.95.21↔	Entfernen einer Endoprothese aus dem Gallengang, laparoskopisch
39.79.66↔	Selektive Embolisation mit Partikeln von abdominalen Gefäßen	51.99.00↔	Sonstige Operation an den Gallenwegen, n.n.bez.
39.79.67↔	Selektive Emb mit Partikeln von Gef d unteren Extrem	51.99.10↔	So Op an D Gallwg, Extrakt v Stein aus and Gallgängen
39.79.68↔	Selektive Embolisation mit Partikeln von spinalen Gefäßen	51.99.11↔	Sonstige Op an D Gallwegen, Destr an D Gallgängen
39.79.69↔	Selektive Emb mit Partikeln von sonstigen Gef, sonstige	51.99.12↔	Sonstige Op an D Gallwegen, Einl e Drain i D Gallgang
39.79.70↔	Kthtrrch Vrschl v A mtt Lsr, snst Gf, n.n.bz.	51.99.13↔	Sonstige Op an D Gallwegen, Blutstill an D Gallgängen
39.79.71↔	Kathetertech Verschluss mitt Laser, an Aa d ob Extrem	51.99.14↔	Sonstige Op an D Gallwegen, Revision an D Gallgängen
39.79.72↔	Kathetertech Verschluss mittels Laser, an der Aorta	51.99.20↔	S Op an D Gllwg, Enl o Wchs e N slbpx Stnt (Prth), offn chr
39.79.74↔	Kathetertech Verschluss mitt Laser, an thorakalen Gef	51.99.21↔	S Op an D Gllwg, Enl o Wchs v mhr N slbpx Stnt (Prth), offn chr
39.79.75↔	Kathetertech Verschluss mitt Laser, an Gef d unt Extrem	51.99.30↔	S Op an D Gllwg, Enl o Wchs e N slbpx Stnt (Prth), lprsk
39.79.76↔	Kathetertech Verschluss mitt Laser, an viszeralen Gef	51.99.31↔	S Op an D Gllwg, Enl o Wchs v mhr N slbpx Stnt (Prth), lprsk
		51.99.40↔	S Op an D Gllwg, Enl o Wchs e slbpx Stnt (Prth), offn chr
		51.99.41↔	S Op an D Gllwg, Enl o Wchs v 2 slbpx Stnt (Prth), offn chr

51.99.42↔	S Op an D Gllwg, Enl o Wchs v 3 slbxp Stnt (Prth), offn chr	52.92↔	Sondierung des Ductus pancreaticus
51.99.43↔	S Op an D Gllwg, Enl o Wchs v 4 slbxp Stnt (Prth), offn chr	52.95.00↔	Sonstige Operation am Pankreas, n.n.bez.
51.99.44↔	S Op an D Gllwg, Enl o Wchs v 5 slbxp Stnt (Prth), offn chr	52.95.10↔	S Op a Pnkr, Extrkt v Stein(n) aus d Dct pncr, offn chr
51.99.45↔	S Op an D Gllwg, Enl o Wchs v 6 mhr slbxp Stnt(Prth), offn chr	52.95.11↔	S Op a Pnkr, Extrkt v Stein(n) aus d Dct pncr, lprsk
51.99.50↔	S Op an D Gllwg, Enl o Wchs e slbxp Stnt (Prth), lprsk	52.95.20↔	Sonstige Op a Pankreas, Dilat d Duct pancr, laparask
51.99.51↔	S Op an D Gllwg, Enl o Wchs v 2 slbxp Stnt (Prth), lprsk	52.95.30↔	So Op a Pankr, Einl e Drain i D Pankrgang, offen chir
51.99.52↔	S Op an D Gllwg, Enl o Wchs v 3 slbxp Stnt (Prth), lprsk	52.95.31↔	So Op a Pankr, Einl e Drain i D Pankrgang, laparask
51.99.53↔	S Op an D Gllwg, Enl o Wchs v 4 slbxp Stnt (Prth), lprsk	52.95.40↔	S Op a Pnkr, Enl o Wchs N slbxp Stnt(Prth); Pnkrngg, offn chr
51.99.54↔	S Op an D Gllwg, Enl o Wchs v 5 slbxp Stnt (Prth), lprsk	52.95.41↔	S Op a Pnkr, Enl o Wchs e N slbxp Stnt (Prth) i D Pnkrngg, lprsk
51.99.55↔	S Op an D Gllwg, Enl o Wchs v 6 o mhr slbxp Stnt (Prth), lprsk	52.95.50↔	S Op a Pnkr, Enl o Wchs slbxp Stnt(Prth); D Pnkrngg, offn chr
51.99.91↔	Sonstige Op an D Gallwegen, Sonstige Reko d Gallwegen	52.95.51↔	S Op a Pnkr, Enl o Wchs e slbxp Stnt (Prth) i D Pnkrngg, lprsk
51.99.99↔	Sonstige Operation an den Gallenwegen, sonstige	52.95.60↔	Sonstige Op a Pankr, Plast Reko d Duct pancr, laparask
52.51.00↔	Proximale Pankreatektomie, n.n.bez.	52.95.70↔	Sonstige Op a Pankr, Plastische Rekonstruktion d Pankr
52.51.10↔	Proximale Pankreatektomie, pyloruserhaltend	52.95.90↔	Sonstige Op a Pankreas, Sonstige endosk Op a Pankreas
52.51.20↔	Proximale Pankreatektomie, duodenumhaltend	52.95.99↔	Sonstige Operation am Pankreas, sonstige
52.51.99↔	Proximale Pankreatektomie, sonstige	52.99.00↔	Sonstige offene Operation am Pankreas, n.n.bez.
52.52↔	Kaudale Pankreatektomie	52.99.10↔	Sonstige off Op a Pankreas, Dilat d Duct pancreaticus
52.59↔	Sonstige partielle Pankreatektomie	52.99.20↔	Sonstige off Op a Pankr, Plast Reko d Duct pancr
52.6x.00↔	Totale Pankreatektomie, n.n.bez.	52.99.99↔	Sonstige offene Operation am Pankreas, sonstige
52.6x.99↔	Totale Pankreatektomie, sonstige	54.95↔	Inzision des Peritoneums

### Prozedur G12-3

33.33↔	Pneumoperitoneum für Lungenkollaps	40.9x.10↔	Anastomose zur Beseitigung eines Lymphödems
38.06.00↔	Inzision von abdominalen Arterien, n.n.bez.	40.9x.20↔	Inzision einer Lymphozele
38.06.10↔	Inzision von viszeralen Arterien, n.n.bez.	40.9x.30↔	Drainage eines Lymphödems
38.06.11↔	Inzision des Truncus coeliacus	40.9x.40↔	Therapeutische perkutane Punktion einer Lymphozele
38.06.12↔	Inzision der A. gastrica	40.9x.99↔	Sonstige Operationen an lymphatischen Strukturen, sonstige
38.06.13↔	Inzision der A. hepatica	50.14↔	Laparoskopische Leberbiopsie
38.06.14↔	Inzision der A. lienalis	54.11↔	Probepanarotomie
38.06.15↔	Inzision der A. renalis	54.12.00↔	Wiedereröffnung einer kürzlichen Laparotomie, n.n.bez.
38.06.16↔	Inzision der A. mesenterialis	54.12.10↔	Wiedereröffn e kürzlichen Laparot, SecondlookLaparot
38.06.17↔	Inzision der A. lumbalis	54.12.99↔	Wiedereröffnung einer kürzlichen Laparotomie, sonstige
38.06.18↔	Inzision der A. iliaca	54.19.00↔	Sonstige Laparotomie, n.n.bez.
38.06.19↔	Inzision von viszeralen Arterien, sonstige	54.19.10↔	Sonstige Laparotomie, Laparotomie mit Drainage
38.06.99↔	Inzision von abdominalen Arterien, sonstige	54.19.99↔	Sonstige Laparotomie, sonstige
38.07.00↔	Inzision von abdominalen Venen, n.n.bez.	54.21.00↔	Laparoskopie, n.n.bez.
38.07.10↔	Inzision von tiefen abdominalen Venen, n.n.bez.	54.21.10↔	Laparoskopie, Diagnostische Laparoskopie
38.07.11↔	Inzision der V. cava inferior	54.21.20↔	Laparoskopie, Zugangsweg f Chir (Ther) Interventionen
38.07.12↔	Inzision der V. iliaca	54.21.30↔	Laparoskopie, Laparoskopie mit Drainage
38.07.19↔	Inzision von tiefen abdominalen Venen, sonstige	54.21.99↔	Laparoskopie, sonstige
38.07.99↔	Inzision von abdominalen Venen, sonstige	54.4x.00↔	Exzision oder Destruktion von Peritonealgewebe, n.n.bez.
40.50↔	Radikale Exzision von Lymphknoten, n.n.bez.	54.4x.10↔	Exz o Dstr v Prtnealgw, Exz v Appndcs eploicae
40.51.00↔	Radikale Exzision von axillären Lymphknoten, n.n.bez.	54.4x.11↔	Exz oder Destr von Peritonealgew, Exz von Mesenterium
40.51.10↔	Radikale Exz von axillären Lk als selbständiger Eingr	54.4x.12↔	Exz oder Destr von Peritonealgewebe, Exz von Omentum
40.51.11↔	Radikale Exz von axillären Lk i Rahmen e and Eingr	54.4x.99↔	Exzision oder Destruktion von Peritonealgewebe, sonstige
40.51.99↔	Radikale Exzision von axillären Lymphknoten, sonstige	54.61↔	Wiederverschluss einer postoperativen abdominalen Wunddehiszenz
40.52.00↔	Radikale Exzision von periaortalen Lymphknoten, n.n.bez.	54.62↔	Verzögerter Verschluss einer granulierenden Abdominalwunde
40.52.10↔	Rd Exz v rtrprn (praort, prk) u plvnn Lk als slbst Engr	54.74↔	Sonstige Rekonstruktion am Omentum
40.52.11↔	Rd Exz v rtrprn (praort, prk) u plvnn Lk i Rhmn e and Engr	54.92↔	Entfernen eines Fremdkörpers aus der Peritonealhöhle
40.52.99↔	Radikale Exzision von periaortalen Lymphknoten, sonstige	54.94↔	Formung eines peritoneovaskulären Shunts
40.53.00↔	Radikale Exzision von iliakalen Lymphknoten, n.n.bez.	54.99.00↔	Sonstige Operationen in der Abdominal-Region, n.n.bez.
40.53.10↔	Radikale Exz von iliakalen Lk als selbständiger Eingr	54.99.30↔	S Op i d AbdRg, Rs v Gw i d Bauchrg oh schr Orgnzuoordng
40.53.11↔	Radikale Exz von iliakalen Lk i Rahmen e and Eingr	54.99.40↔	So Op i d AbdReg, Rev e kutperit Fistel ( Kathverwsys)
40.53.99↔	Radikale Exzision von iliakalen Lymphknoten, sonstige	54.99.41↔	S Op i d AbdRg, Entf o Vrschl e ktprt Fstl (Kthvrwsys)
40.54.00↔	Radikale Exzision der Leistengegend, n.n.bez.	54.99.50↔	So Op i d AbdReg, Anl e temp Bauchwandverschlusses
40.54.10↔	Radikale Exzision der Leistengegend als selbständiger Eingriff	54.99.60↔	Sonstige Operationen in der Abdominal-Region, Lumbotomie
40.54.11↔	Radikale Exzision d Leistengegend im Rahmen e and Eingr	54.99.61↔	Sonstige Operationen in der Abdominal-Region, Relumbotomie
40.54.99↔	Radikale Exzision der Leistengegend, sonstige	54.99.99↔	Sonstige Operationen in der Abdominal-Region, sonstige
40.59.00↔	Radikale Exzision anderer Lymphknoten, n.n.bez.	59.00↔	Retroperitoneale Dissektion, n.n.bez.
40.59.10↔	Radikale Exz and Lk als selbständiger Eingr, n.n.bez.	59.19↔	Sonstige Inzision am perivesikalen Gewebe
40.59.11↔	Radikale Exz mediastinaler Lk als selbständiger Eingr	59.91↔	Exzision am perirenaln oder perivesikalen Gewebe
40.59.12↔	Radikale Exz peribronchialer Lk als selbständiger Eingr	59.92↔	Sonstige Operationen am perirenaln oder perivesikalen Gewebe
40.59.19↔	Radikale Exz and Lk als selbständiger Eingr, sonstige	69.19↔	So Exz oder Destr an Uterus und uter Halteapp
40.59.20↔	Radikale Exz and Lk i Rahmen e and Eingr, n.n.bez.	70.32.00↔	Exzision oder Destruktion einer Läsion im Douglasraum, n.n.bez.
40.59.21↔	Radikale Exz mediastinaler Lk i Rahmen e and Eingr	70.32.10↔	Exzision einer Läsion im Douglasraum
40.59.22↔	Radikale Exz peribronchialer Lk i Rahmen e and Eingr	70.32.11↔	Destruktion einer Läsion im Douglasraum
40.59.29↔	Radikale Exz and Lk i Rahmen e and Eingr, sonstige		
40.59.99↔	Radikale Exzision anderer Lymphknoten, sonstige		
40.9x.00↔	Sonstige Operationen an lymphatischen Strukturen, n.n.bez.		



70.32.99↔	Exzision oder Destruktion einer Läsion im Douglasraum, sonstige.	92.27.70↔	Radioaktive Moulagen, n.n.bez.
70.92.00↔	Sonstige Operationen am Douglasraum, n.n.bez.	92.27.71↔	Konstrukt u Applikat v oberfl radioaktiven Moulagen
70.92.10↔	Enterolytozelenplastik	92.27.72↔	Konstrukt u Applikat v ni auf d KöOberfl verw Applik
70.92.99↔	Sonstige Operationen am Douglasraum, sonstige	92.27.73↔	Konstruktion und Applikation von Augenapplikatoren
70.93↔	So Operat Douglasraum m Transplantat od Proth	92.27.79↔	Radioaktive Moulagen, sonstige
86.06.00↔	Einsetz e vollständig implantbar Infpump, n.n.bez.	92.28.00↔	Injektion oder Instillation von Radioisotopen, n.n.bez.
86.06.10↔	Enstz e vllst implntbr Infpmp z intrv Infs m prgrmb vriab Tgspr	92.28.01↔	Instillation von offenen Radionukliden in Gelenke
86.06.11↔	Enstz vllst implntbr Infpmp z intrv Infs m knst Flssr(gsdrcbtr)	92.28.02↔	Radiojodth bis 1,2 GBq ohne rh-TSH
86.06.20↔	Enstzvllst implntbr Infmpinrth/epd Infsprgmb vriab Tgspr	92.28.03↔	Radiojodth bis 1,2 GBq mit rh-TSH
86.06.21↔	Ens vst impb Infpmp z intrth u epd Infs m kst Flssr(gdbtr)	92.28.04↔	Radiojodth bis 5 GBq ohne rh-TSH
86.06.99↔	Einsetz e vollständig implantbar Infpump, sonstige	92.28.05↔	Radiojodth bis 5 GBq mit rh-TSH
86.08.00↔	Ersetz e vollständig implantbar Infpump, n.n.bez.	92.28.06↔	Radiojodth über 5 GBq ohne rh-TSH
86.08.10↔	Erstz e vllst implntbr Infpmp z intrv Infs m prgrmb vriab Tgspr	92.28.07↔	Radiojodth über 5 GBq mit rh-TSH
86.08.11↔	Erstz vllst implntbr Infpmp z intrv Infs m knst Flßr(gsdrcbtr)	92.28.11↔	Therapie mit offenen Radionukliden bei Knochenmetastasen
86.08.20↔	Erstzvllst implntbr Infmpinrth/epd Infsprgmb vriab Tgspr	92.28.12↔	Intrvnös plliatv Schmrzth m off Rdion b Knchnmtstn
86.08.21↔	Ers vst implb Infpmp z intrth u epd Inf knst Flr(gdbtr)	92.28.13↔	Radiorezeptortherapie mit DOTA-konjugierten Somatostatin-Analoga
86.08.99↔	Ersetz e vollständig implantbar Infpump, sonstige	92.28.20↔	Radioimmuntherapie mit 90Y-Ibritumomab-Tiuxetan, parenteral
86.75.00↔	Revision von gestieltem oder freiem Lappen, n.n.bez.	92.28.21↔	Gabe von Jod-131-MIBG (Metajodbenzylguanidin) parenteral
86.75.10↔	Revision von gestielt o fr Lp o fr Hauttx d Kopfes	92.28.31↔	Sel Intravsk Radiochemoembolisation m I131Lipiodol
86.75.11↔	Revision von gestielt o fr Lp o fr Hauttx d Halses	92.28.32↔	SI Intrvsk Rdionkldthrpie(SIRT)Emb v Yttrium90mkiertn Mkrsphäm
86.75.12↔	Rev von gestielt o fr Lp o fr Hauttx von Schult und Oba	92.28.33↔	Endovaskuläre Brachytherapie mit Rhenium-188
86.75.13↔	Revision von gestielt o fr Lp o fr Hauttx d Unterarmes	92.29.11↔	Interst Brachyth m Impl entf Strahl i e E, nied Dos
86.75.14↔	Revision von gestielt oder fr Lp oder fr Hauttx d Hand	92.29.12↔	Interst Brachyth m Impl entf Strahl i e E, gep Dos
86.75.15↔	Rev von gestielt o fr Lp o fr Hauttx d Bruw und Rücken	92.29.13↔	Interst Brachyth m Impl entf Strahl i e E, ho Dos
86.75.16↔	Revision von gestielt o fr Lp o fr Hauttx d Bauchreg	92.29.19↔	Interst Brachyth m Impl entf Strahl i e E, sonst
86.75.17↔	Rev von gestielt o fr Lp o fr Hauttx d unteren Extrem	92.29.21↔	Interst Brachyth m Volimpl entf Strahl i m E, nd Dos
86.75.19↔	Revision von gestielt oder fr Lp oder fr Hauttx and Lok	92.29.22↔	Interst Brachyth m Volimpl entf Strahl i m E, gp Dos
86.75.99↔	Revision von gestieltem oder freiem Lappen, sonstige	92.29.23↔	Interst Brachyth m Volimpl entf Strahl i m E, ho Dos
86.88.50↔	Anl o Wchs e Syst z Vkuumvrs, tiefr, an Knch u Gl d Extrm	92.29.29↔	Interst Brachyth m Volimpl entf Strahl i m E, sonst
86.88.51↔	Anl o Wchs e Syst z Vkuumvrs, tiefr, an Thr, Mdst u Strm	92.29.31↔	Interst Brachyth m Volimpl entf Strahl, bis 10 Q
86.88.52↔	Anl o Wechsel e Syst zur Vakuumversiegelung, a off Abd	92.29.32↔	Interst Brachyth m Volimpl entf Strahl, m a 10 Q
86.88.53↔	Anl o Wechsel e Syst zur Vakuumversiegelung, endorektal	92.29.33↔	Intrst Brchyth m Implnt v prm Str, v 16 bs 20 Quelln
86.88.59↔	Anl o Wchs e Syst z Vkuumvrs, an Haut u Unth o snst Lk	92.29.34↔	Intrst Brchyth m Implnt v prm Str, v 21 bs 25 Quelln
92.27.00↔	Brachytherapie Körperoberfl, so od nnbez ApplikatOrt	92.29.35↔	Intrst Brchyth m Implnt v prm Str, v 26 bs 30 Quelln
92.27.10↔	Brachytherapie weibl GeschlOrgane nnbez	92.29.36↔	Intrst Brchyth m Implnt v prm Str, v 31 bs 35 Quelln
92.27.11↔	Brachytherapie intrauterin	92.29.37↔	Intrst Brchyth m Implnt v prm Str, v 36 bs 40 Quelln
92.27.12↔	Brachytherapie intravaginal	92.29.38↔	Intrst Brchyth m Implnt v prm Str, v 41 bs 45 Quelln
92.27.13↔	Brachytherapie intrauterin u intravaginal kombiniert	92.29.39↔	Intrst Brchyth m Implnt v prm Str, v 46 bs 50 Quelln
92.27.21↔	Brachytherapie Körperoberfläche	92.29.3a↔	Intrst Brchyth m Implnt v prm Str, v 51 bs 55 Quelln
92.27.22↔	Brachytherapie intrakavitär	92.29.3b↔	Intrst Brchyth m Implnt v prm Str, v 56 bs 60 Quelln
92.27.23↔	Brachytherapie intraluminal	92.29.3c↔	Intrst Brchyth m Implnt v prm Str, v 61 bs 65 Quelln
92.27.30↔	Brachytherapie Gefäss nnbez	92.29.3d↔	Intrst Brchyth m Implnt v prm Str, v 66 bs 70 Quelln
92.27.31↔	Brachytherapie Koronargefäss	92.29.3e↔	Intrst Brchyth m Implnt v prm Str, mhr als 70 Quelln
92.27.39↔	Brachytherapie so Gefäss		

**ADRG G13****Andere Eingriffe an Darm oder Enterostoma mit äusserst schweren CC**

Prozedur in Tabelle G13-1 und PCCL &gt; 3

**DRG G13Z****Andere Eingriffe an Darm oder Enterostoma mit äusserst schweren CC****Prozedur G13-1**

45.31↔	Sonstige lokale Exzision einer Läsion im Duodenum	46.41.20↔	Rv e DünndStms, Umwld e DünndStms i ein kntn Strm
45.32↔	Sonstige Destruktion einer Läsion im Duodenum	46.41.99↔	Revision eines Dünndarm-Stomas, sonstige
45.33↔	Lok Exz von Läsion oder Gewebe im Dünnd, auss Duod	46.42↔	Plastische Rekonstruktion an einer Perikolostomie-Hernie
45.34↔	Sonstige Destruktion einer Läsion im Dünndarm, ausser Duodenum	46.43.00↔	Sonstige Revision eines künstlichen Dickdarstomas, n.n.bez.
45.49↔	Sonstige Destruktion einer Läsion im Dickdarm	46.43.10↔	So Rev e künstl Dickdarst, Plast Erw o Eineng e Kolost
46.02↔	Resektion eines exteriorisierten Dünndarmsegments	46.43.11↔	So Rev e künstl Dickdarst, Neueinpflanzung e Kolost
46.04↔	Resektion eines exteriorisierten Dickdarmsegments	46.43.12↔	S Rv e künstl Dckdrmt, Abtr d vvri Teils e Klst
46.40↔	Revision eines intestinalen Stomas, n.n.bez.	46.43.20↔	S Rv e künstl Dckdrmt, Umwld e Klst i ein kntn Strm
46.41.00↔	Revision eines Dünndarm-Stomas, n.n.bez.	46.43.99↔	Sonstige Revision eines künstlichen Dickdarstomas, sonstige
46.41.10↔	Rev e DünndStomas, Plast Erw o Eineng e DünndStomas	46.79.10↔	Sonstige Reko a Darm, Nht e sonstigen Darmverletzung
46.41.11↔	Revision e DünndStomas, Neueinpflanzung e DünndStomas	46.79.21↔	So Reko a Darm, Verschl e sonst Darmfistel, offen chir
46.41.12↔	Rev e DünndStomas, Abtr d vorverl Teiles e DünndStomas	46.79.22↔	So Reko a Darm, Verschluss e sonst Darmfistel, laparask
		46.79.30↔	S Rk a Dm, Erweitngs Vrschmärlngsplstk a Dm

46.79.31↔	S Rk a Dm, Lngtdnl Drmvrlängrng n Bianch	48.35.10↔	Lk Exz rkt Läs Gw,Lk Schlgr,sbm Exz Vlwzx rkt Läs Gw, endsk
46.79.32↔	S Rk a Dm, Sriell trnsvrs Entrplstie [STEP]	48.35.11↔	Lk Exz rkt Läs Gw,Lk Schlgr,sbm Exz Vlwzx rkt Läs Gw,s Gz
46.79.39↔	Sonstige Rekonstruktion am Darm, Sonstige Darmverlängerung	48.35.20↔	Lk Exz v rkt Läs o Gw, Lk Thrhoabltion v rkt Läs o Gw
46.79.40↔	Sonstige Rekonstruktion a Darm, Anl e Reservoirs, Dünnd	48.35.21↔	Lk Exz v rkt Läs o Gw, Phtdyn Thr v rkt Läs o Gw
46.79.41↔	Sonstige Rekonstruktion a Darm, Anl e Reservoirs, Dickd	48.35.29↔	Lok Exz v rkt Läs o Gew, So Lok Destr v rekt Läs o Gew
46.79.50↔	Sonstige Reko a Darm, Revision e Reservoirs, Dünnd	48.35.99↔	Lokale Exzision von rektaler Läsion oder Gewebe, sonstige
46.79.51↔	Sonstige Reko a Darm, Revision e Reservoirs, Dickd	48.36↔	[Endoskopische] Polypektomie am Rektum
46.79.99↔	Sonstige Rekonstruktion am Darm, sonstige	48.79↔	Sonstige Rekonstruktion am Rektum
48.35.00↔	Lokale Exzision von rektaler Läsion oder Gewebe, n.n.bez.	48.93↔	Verschluss einer perirektalen Fistel

**ADRG G14**

**Geriatrische frührehabilitative Komplexbehandlung mit bestimmter OR-Prozedur bei Krankheiten und Störungen der Verdauungsorgane**

Geriatrische frührehabilitative Komplexbehandlung und Bestimmte OR-Prozeduren

**DRG G14Z**

**Geriatrische frührehabilitative Komplexbehandlung mit bestimmter OR-Prozedur bei Krankheiten und Störungen der Verdauungsorgane**

**ADRG G16**

**Komplexe Rektumresektion oder Eviszeration des kl. Beckens oder Eingriffe bei bösartiger Neubildung oder Strahlentherapie mit grossem abdominellen Eingriff**

Prozedur in Tabelle G16-2 oder Prozedur in Tabelle G16-3 und Prozedur in Tabelle G16-4 oder Prozedur in Tabelle G16-5 oder Definition der DRG (G18A und Nebendiagnose in Tabelle G16-1 oder Prozedur in Tabelle G16-6 und mindestens eine Prozedur in Tabelle G16-7

**DRG G16A**

**Komplexe Rektumresektion mit Lebermetastasen Chirurgie oder komplizierenden Prozeduren oder Eviszeration des kl. Beckens oder Strahlentherapie mit grossem abdominellen Eingriff**

Prozedur in Tabelle G16-8 oder Komplizierende Prozeduren oder Prozedur in Tabelle G16-5 oder Prozedur in Tabelle G16-6 und mindestens eine Prozedur in Tabelle G16-7

**DRG G16B**

**Komplexe Rektumresektion ohne Lebermetastasen Chirurgie, ohne komplizierende Prozeduren ohne Eviszeration des kl. Beckens, ohne Strahlentherapie mit grossem abdominellen Eingriff**

**Nebendiagnose G16-1**

C15.0	Bösartige Neubildung: Zervikaler Ösophagus	C18.6	Bösartige Neubildung: Colon descendens
C15.1	Bösartige Neubildung: Thorakaler Ösophagus	C18.7	Bösartige Neubildung: Colon sigmoideum
C15.2	Bösartige Neubildung: Abdominaler Ösophagus	C18.8	BNB: Kolon, mehrere Teilbereiche überlappend
C15.3	Bösartige Neubildung: Ösophagus, oberes Drittel	C18.9	Bösartige Neubildung: Kolon, nicht näher bezeichnet
C15.4	Bösartige Neubildung: Ösophagus, mittleres Drittel	C19	Bösartige Neubildung am Rektosigmoid, Übergang
C15.5	Bösartige Neubildung: Ösophagus, unteres Drittel	C20	Bösartige Neubildung des Rektums
C15.8	BNB: Ösophagus, mehrere Teilbereiche überlappend	C21.0	Bösartige Neubildung: Anus, nicht näher bezeichnet
C15.9	Bösartige Neubildung: Ösophagus, nicht näher bezeichnet	C21.1	Bösartige Neubildung: Analkanal
C16.0	Bösartige Neubildung: Kardia	C21.2	Bösartige Neubildung: Kloakenregion
C16.1	Bösartige Neubildung: Fundus ventriculi	C21.8	BNB: Rektum, Anus u Analkanal, mehrere Teilber überlapp
C16.2	Bösartige Neubildung: Corpus ventriculi	C26.0	BNB: Intestinaltrakt, Teil nicht näher bezeichnet
C16.3	Bösartige Neubildung: Antrum pyloricum	C26.8	BNB: Verdauungssystem, mehrere Teilbereiche überlappend
C16.4	Bösartige Neubildung: Pylorus	C26.9	BNB: Ungenau bezeichnete Lok des Verdauungssystems
C16.5	BNB: Kleine Krümmung des Magens, nicht näher bezeichnet	C45.1	Mesotheliom Peritoneum
C16.6	BNB: Große Krümmung des Magens, nicht näher bezeichnet	C48.1	Bösartige Neubildung: nbez Teile des Peritoneums
C16.8	BNB: Magen, mehrere Teilbereiche überlappend	C48.2	Bösartige Neubildung: Peritoneum, nicht näher bezeichnet
C16.9	Bösartige Neubildung: Magen, nicht näher bezeichnet	C48.8	BNB: Retroperitoneum u Peritoneum, mehr Teilber überlapp
C17.0	Bösartige Neubildung: Duodenum	C76.2	BNB ungenau bezeichneter Lokalisationen: Abdomen
C17.1	Bösartige Neubildung: Jejunum	C78.4	Sekundäre BNB Dünndarm
C17.2	Bösartige Neubildung: Ileum	C78.5	Sekundäre BNB Dickdarm u Rektum
C17.3	Bösartige Neubildung: Meckel-Divertikel	C78.6	Sekundäre BNB Retroperitoneum u Peritoneum
C17.8	BNB: Dünndarm, mehrere Teilbereiche überlappend	C78.8	Sekundäre BNB so u nnbez Verdauungsorgane
C17.9	Bösartige Neubildung: Dünndarm, nicht näher bezeichnet	D00.1	Carcinoma in situ Ösophagus
C18.0	Bösartige Neubildung: Zäkum	D00.2	Carcinoma in situ Magen
C18.1	Bösartige Neubildung: Appendix vermiformis	D01.0	Carcinoma in situ Kolon
C18.2	Bösartige Neubildung: Colon ascendens	D01.1	Carcinoma in situ Rektosigmoid, Übergang
C18.3	Bösartige Neubildung: Flexura coli dextra [hepatica]	D01.2	Carcinoma in situ Rektum
C18.4	Bösartige Neubildung: Colon transversum	D01.3	Carcinoma in situ Analkanal u Anus
C18.5	Bösartige Neubildung: Flexura coli sinistra [lienalis]	D01.4	Carcinoma in situ so u nnbez Teile Darm

D01.7	Carcinoma in situ sonst nbez Verdauungsorgane	D37.5	NB unsich/unbek Verhalt Rektum
D01.9	Carcinoma in situ Verdauungsorgan, nnbez	D37.7	NB unsich/unbek Verhalt so Verdauungsorg
D37.1	NB unsich/unbek Verhalt Magen	D37.9	NB unsich/unbek Verhalt Verdauungsorg, nnbez
D37.2	NB unsich/unbek Verhalt Dünndarm	D48.3	NB unsich/unbek Verhalt Retroperitoneum
D37.3	NB unsich/unbek Verhalt Appendix vermiformis	D48.4	NB unsich/unbek Verhalt Peritoneum
D37.4	NB unsich/unbek Verhalt Kolon		

**Prozedur G16-2**

45.8x.00↔	Totale intraabdominelle Kolektomie, n.n.bez.	48.5x.10↔	Abdmpr Rktrs, Abdmpr, abdmskr u (skr) pneau Rktrs
45.8x.20↔	Totale intraabdominelle Kolektomie, Erweiterte totale Kolektomie	48.5x.11↔	Abdomper Rektres, Erw Abdomper und abdomsagr Rektres
45.8x.30↔	Totale intraabd Kolektomie, Erw totale Proktokolektomie	48.5x.99↔	Abdominoperineale Rektumresektion, sonstige
45.8x.99↔	Totale intraabdominelle Kolektomie, sonstige	48.61↔	Transsakrale Rektosigmoidektomie
48.5x.00↔	Abdominoperineale Rektumresektion, n.n.bez.	48.62↔	Anteriore Rektumresektion mit gleichzeitiger Kolostomie

**Prozedur G16-3**

48.41↔	Submuköse Rektumresektion nach Soave	48.64.99↔	Posteriore Rektumresektion, sonstige
48.49↔	Sonstige Rektumresektion mit Durchzugsverfahren	48.65↔	Rektumresektion nach Duhamel
48.63.00↔	Sonstige anteriore Rektumresektion, n.n.bez.	48.69.00↔	Sonstige Rektumresektion, n.n.bez.
48.63.10↔	Sonstige Ant Rektumresektion, Erweiterte Ant Resektion	48.69.10↔	So Rektres, So Rektres m Enterostoma u Blindverschluss
48.63.99↔	Sonstige anteriore Rektumresektion, sonstige	48.69.11↔	So Rektres, So Rektres oh Sphinktererhaltung
48.64.00↔	Posteriore Rektumresektion, n.n.bez.	48.69.99↔	Sonstige Rektumresektion, sonstige
48.64.10↔	Pst Rktrs, Pst Rktrs m Entrstm u Blindvrchlss		

**Prozedur G16-4**

41.42.00↔	Exz oder Destr von Läsion oder Gewebe d Milz, n.n.bez.	41.43↔	Partielle Splenektomie
41.42.10↔	Exzision von Läsion oder Gewebe der Milz	41.5↔	Totale Splenektomie
41.42.20↔	Destruktion von Läsion oder Gewebe der Milz	57.83↔	Verschluss einer vesikointestinalen Fistel
41.42.99↔	Exz oder Destr von Läsion oder Gewebe d Milz, sonstige		

**Prozedur G16-5**

57.71.00↔	Radikale Zystektomie, n.n.bez.	57.71.40↔	Rad Zystektomie, m Urethrektomie, b d Frau, offen chir
57.71.10↔	Rad Zystektomie, oh Urethrektomie, b Mann, offen chir	57.71.41↔	Rad Zystektomie, m Urethrektomie, b d Frau, laparask
57.71.11↔	Rad Zystektomie, oh Urethrektomie, b Mann, laparask	57.71.50↔	Rad Zystekt, BeEviszeration (Exent) b Mann, offen chir
57.71.20↔	Rad Zystektomie, m Urethrektomie, b Mann, offen chir	57.71.51↔	Rad Zystekt, BeEviszeration (Exent) b Mann, laparask
57.71.21↔	Radikale Zystektomie, m Urethrektomie, b Mann, laparask	57.71.99↔	Radikale Zystektomie, sonstige
57.71.30↔	Rad Zystektomie, oh Urethrektomie, b d Frau, offen chir	68.8↔	Becken-Eviszeration
57.71.31↔	Rad Zystektomie, oh Urethrektomie, b d Frau, laparask		

**Prozedur G16-6**

92.20↔	Infusion von flüssigem Radioisotop	92.24.21↔	TeleR Phot LinBe, bis zu 2 BestrF: Oh bildg Einst
92.21.00↔	Oberflächenstrahlentherapie: n.n.bez.	92.24.22↔	TeleR Phot LinBe, me a 2 BestrF: Oh bildg Einst
92.21.01↔	Oberflächenstrahlentherapie: Bis zu 2 Bestrahlungsfeldern	92.24.23↔	TeleR Phot LinBe, 3-D gepl Best: Oh bildg Einst
92.21.02↔	Oberflächenstrahlentherapie: Mehr als 2 Bestrahlungsfelder	92.24.24↔	TeleR Phot LinBe, intMod Radiother: Oh bildg Einst
92.22.00↔	Orthovoltstrahlentherapie: n.n.bez.	92.24.25↔	Tlrdth m Pht: hchkmplx Rdiotr m spezialisirter Assrtng
92.22.01↔	Orthovoltstrahlentherapie: Bis zu 2 Bestrahlungsfeldern	92.25.00↔	Teleradiotherapie mit Elektronen, Linearbeschleuniger, n.n.bez.
92.22.02↔	Orthovoltstrahlentherapie: Mehr als 2 Bestrahlungsfelder	92.25.01↔	Teleradiotherapie m Elektr, Linearbeschl, Grossf
92.22.11↔	Intraoperative Röntgenstrahlentherapie, bis 300 kV	92.25.02↔	Teleradiotherapie m Elektr, Linearbeschl, Halbkörp
92.22.12↔	Intraoperative Röntgenstrahlentherapie, 300 kV - < 1 MV	92.25.03↔	Teleradiotherapie m Elektr, Linearbeschl, Ganzkörp
92.22.19↔	Intraoperative Röntgenstrahlentherapie, sonstige	92.25.04↔	TeleradTher mit Elektr, LinBeschl, IntrOp StrahlTher
92.23.00↔	Hochvoltstrahlentherapie, n.n.bez.	92.25.09↔	Teleradiotherapie mit Elektronen, Linearbeschleuniger, sonstige
92.23.01↔	Telekobaltgerät bis zu 2 Bestrahlungsfelder	92.25.11↔	TeleradTher Elektr LinBe, M bildg Einst
92.23.02↔	Telekobaltgerät 3 bis 4 Bestrahlungsfelder	92.25.12↔	TeleradTher Elektr LinBe b 2 BestrF: M bildg Einst
92.23.03↔	Telekobaltger me a 4 BestrahlFeld od 3D-gepl Bestr	92.25.13↔	TelerTher Elektr LiBe me a 2 BeF: M bildgest Einst
92.23.08↔	Hochvoltstrahlentherapie: andere Isotope	92.25.14↔	TelerTher Elek LiBe 3-D gepl Best: M bildgest Einst
92.23.09↔	Telekobaltgerät, Sonstige	92.25.15↔	TeleR Elektr intensMod RadTher: M bildgest Einst
92.24.00↔	Teleradiotherapie mit Photonen, Linearbeschleuniger, n.n.bez.	92.25.21↔	TeleR Elektr LinBe, bis zu 2 BestrF: Oh bildg Einst
92.24.01↔	Teleradiotherapie m Photonen, Linearbeschl, Grossf	92.25.22↔	TeleR Elektr LinBe, me a 2 BestrF: Oh bildg Einst
92.24.02↔	Teleradiotherapie m Elektr, Linearbeschl, Halbkörp	92.25.23↔	TeleR Elektr LinBe, 3-D gepl Best: Oh bildg Einst
92.24.03↔	Teleradiotherapie m Elektr, Linearbeschl, Ganzkörp	92.25.24↔	TeleR Elek LinBe, intMod Radiother: Oh bildg Einst
92.24.04↔	TeleradTher mit Phot, LinBeschl, IntrOp StrahlTher	92.26.00↔	Teleradiotherapie mit anderen Partikelstrahlen, n.n.bez.
92.24.09↔	Teleradiotherapie mit Photonen, Linearbeschleuniger, sonstige	92.26.10↔	Prtnnthrpie, bs z 2 Bstrfldr, oh bldgst Enst
92.24.11↔	TeleradTher Phot LinBe bis 2 BestrF: M bildg Einst	92.26.11↔	Prtnnthrpie, bs z 2 Bstrfldr, m bldgst Enst
92.24.12↔	TelerTher Phot LiBe me a 2 BeF: M bildgest Einst	92.26.20↔	Prtnnthrpie, mhr als 2 Bstrfldr, oh bldgst Enst
92.24.13↔	TelerTher Phot LiBe 3-D gepl Best: M bildgest Einst	92.26.21↔	Prtnnthrpie, mhr als 2 Bstrfldr, m bldgst Enst
92.24.14↔	TeleR Phot intensMod RadTher: M bildgest Einst	92.26.99↔	Teleradiotherapie mit anderen Partikelstrahlen, sonstige

92.27.00↔	Brachytherapie Körperoberfl, so od nnbez ApplikatOrt	92.29.3e↔	Intrst Brchyth m Implnt v prmn Str, mhr als 70 Quelln
92.27.10↔	Brachytherapie weibl GeschlOrgane nnbez	92.29.40↔	Brachytherapie mit Oberflächenapplikatoren, n.n.bez.
92.27.11↔	Brachytherapie intrauterin	92.29.49↔	Brachytherapie mit Oberflächenapplikatoren, sonstige
92.27.12↔	Brachytherapie intravaginal	92.29.51↔	Entf v umschl Radionukl o inakt Appl unter Anästh
92.27.13↔	Brachytherapie intrauterin u intravaginal kombiniert	92.29.60↔	Konst u Anp v Fix- u Bhdhlfen b Str, Fix, nnbez
92.27.21↔	Brachytherapie Körperoberfläche	92.29.61↔	Konst u Anp v Fix- u Bhdhlfen b Str, Fix, einfach
92.27.22↔	Brachytherapie intrakavitär	92.29.62↔	Konst u Anp v Fix- u Bhdhlfen b Str, Fix, mittl SG
92.27.23↔	Brachytherapie intraluminal	92.29.63↔	Konst u Anp v Fix- u Bhdhlfen b Str, Fix, komplex
92.27.30↔	Brachytherapie Gefäss nnbez	92.29.64↔	Konst u Anp v Fix- u Bhdhlfen b Str, Bhdhlfen
92.27.31↔	Brachytherapie Koronargefäss	92.29.65↔	Konst u Anp v Fix- u Bhdhlf b Str, ind Bl o VK
92.27.39↔	Brachytherapie so Gefäss	92.29.69↔	Konst u Anp v Fix- u Bhdhlf b Strahlenth, sonst
92.27.70↔	Radioaktive Moulagen, n.n.bez.	92.29.70↔	BestrahlSim ext Bestrahl u Brachyth, nnbez
92.27.71↔	Konstrukt u Applikat v oberfl radioaktiven Moulagen	92.29.71↔	BestrSim ext Bestrahl u Brachyth, CT-Sim ext Best
92.27.72↔	Konstrukt u Applikat v ni auf d KöOberfl verw Applik	92.29.72↔	BestrSim ext Bestr u Brachyth, CT-Sim Brachyth
92.27.73↔	Konstruktion und Applikation von Augenapplikatoren	92.29.73↔	BestrSim ext Bestr u Brachyth, Feldf m Sim, o 3D
92.27.79↔	Radioaktive Moulagen, sonstige	92.29.74↔	BestrSim ext Bestr u Brachyth, Feldf m Sim, m 3D
92.28.00↔	Injektion oder Instillation von Radioisotopen, n.n.bez.	92.29.79↔	BestrSim ext Bestrahl u Brachyth, sonst
92.28.01↔	Instillation von offenen Radionukliden in Gelenke	92.29.80↔	BestrPI perk Bestrahl u Brachyth, nnbez
92.28.02↔	Radiojodth bis 1,2 GBq ohne rh-TSH	92.29.81↔	BestrahlPlan f d intensitätsmod RadioTher
92.28.03↔	Radiojodth bis 1,2 GBq mit rh-TSH	92.29.82↔	BestrPI perk Best u Brachyth, BestrPI m CT u MRT
92.28.04↔	Radiojodth bis 5 GBq ohne rh-TSH	92.29.83↔	BestrPI perk Best u Brachyth, BestrPI Brachyth, mi
92.28.05↔	Radiojodth bis 5 GBq mit rh-TSH	92.29.84↔	BestrPI perk Best u Brachyth, BestrPI Brachyth, ko
92.28.06↔	Radiojodth über 5 GBq ohne rh-TSH	92.29.85↔	BestrPI perk Best u Brachyth, BestrPI o ind Dos
92.28.07↔	Radiojodth über 5 GBq mit rh-TSH	92.29.86↔	BestrahlPlan f perkut Bestrahl, m individ Dosisplan
92.28.11↔	Therapie mit offenen Radionukliden bei Knochenmetastasen	92.29.87↔	Bstrpl f Prkt Bstr u Brchyth, Bstrpl m Fsion v CT u PETBldm
92.28.12↔	Intrvnös pliatv Schmrzth m off Rdion b Knchnmtstsn	92.29.88↔	Bstrpl f Prkt Bstr&Brchyth, Bstrpl m Fsion v CT, MRT&PETBldm
92.28.13↔	Radiorezeptortherapie mit DOTA-konjugierten Somatostatin-Analoga	92.29.89↔	BestrPI perkutane Bestrahlung u Brachyth, sonst
92.28.20↔	Radioimmuntherapie mit 90Y-Ibritumomab-Tiuxetan, parenteral	92.30.00↔	Stereotaktische Bestrahlung, einzeitig, n.n.bez.
92.28.21↔	Gabe von Jod-131-MIBG (Metajodbenzylguanidin) parenteral	92.30.01↔	Stereotaktische Bestrahlung, einzeitig: Zerebral, n.n.bez.
92.28.31↔	Sel Intravask Radiochemoembolisation m I131Lipiodol	92.30.02↔	Stereotaktische Bestrahlung, einzeitig: Extrazerebral, n.n.bez.
92.28.32↔	SI Intrvsk Rdionkldthrpie(SIRT)Emb v Yttrium90mrkiertn Mkrspähm	92.30.20↔	Stereot Bestr, einzeit: Zerebral, intmod Radioth
92.28.33↔	Endovaskuläre Brachytherapie mit Rhenium-188	92.30.21↔	Stereot Bestr, einzeit: Zereb, intmod Bogenbestr (IMAT)
92.29.00↔	Brachytherapie mit umschlossenen Radionukliden, n.n. bez.	92.30.22↔	Stereot Bestr, einzeit: Zerebral, bildgest Einst
92.29.09↔	Brachytherapie mit umschlossenen Radionukliden, sonstige	92.30.30↔	Stereot Bestr, einzeit: Extrazer, intmod Radioth
92.29.11↔	Interst Brachyth m Impl entf Strahl i e E, nied Dos	92.30.31↔	Streot Bstr, einzeit: Extrzr, intmd Bgnbstr (IMAT)
92.29.12↔	Interst Brachyth m Impl entf Strahl i e E, gep Dos	92.30.32↔	Stereot Bestr, einzeit: Extrazer, bildgest Einst
92.29.13↔	Interst Brachyth m Impl entf Strahl i e E, ho Dos	92.30.99↔	Stereotaktische Bestrahlung, einzeitig, sonstige
92.29.19↔	Interst Brachyth m Impl entf Strahl i e E, sonst	92.31.00↔	Radiochirurgie mit Photonen n.n. bez., zerebral
92.29.21↔	Interst Brachyth m Volimpl entf Strahl i m E, nd Dos	92.31.10↔	Radiochirurgie mit Photonen n.n. bez., extrazerebral
92.29.22↔	Interst Brachyth m Volimpl entf Strahl i m E, gp Dos	92.32.00↔	Mehrquellige Photon-Radiochirurgie, n.n.bez.
92.29.23↔	Interst Brachyth m Volimpl entf Strahl i m E, ho Dos	92.32.01↔	Mehrquellige Photon-Radiochirurgie: Gamma-knife
92.29.29↔	Interst Brachyth m Volimpl entf Strahl i m E, sonst	92.33.00↔	Teilchen-Radiochirurgie, n.n.bez.
92.29.31↔	Interst Brachyth m Volimpl entf Strahl, bis 10 Q	92.33.01↔	And HochvoltstrTh: Stereotakt Bestr, einzeit, zereb
92.29.32↔	Interst Brachyth m Volimpl entf Strahl, m a 10 Q	92.33.11↔	And HochvoltstTh: Stereot Bestr, einz, extrazereb
92.29.33↔	Intrst Brchyth m Implnt v prmn Str, v 16 bs 20 Quelln	92.39.01↔	And Hochvstrth, Stereot Bestr, frakt,zerebral, n.n.bez.
92.29.34↔	Intrst Brchyth m Implnt v prmn Str, v 21 bs 25 Quelln	92.39.11↔	And Hchvstrth, Streot Bstr, frkt, Extrzr, n.n.bz.
92.29.35↔	Intrst Brchyth m Implnt v prmn Str, v 26 bs bs 30 Quelln	92.39.20↔	And Hchvstrth, Streot Bstr, frkt: zrb, intmd Rdioth
92.29.36↔	Intrst Brchyth m Implnt v prmn Str, v 31 bs bs 35 Quelln	92.39.21↔	And Hchvstrth, Streot Bstr, frkt: zrb, intmd Bgnbstr (IMAT)
92.29.37↔	Intrst Brchyth m Implnt v prmn Str, v 36 bs bs 40 Quelln	92.39.22↔	And Hchvstrth, Streot Bstr, frkt: zrb, bldgst Enst
92.29.38↔	Intrst Brchyth m Implnt v prmn Str, v 41 bs bs 45 Quelln	92.39.29↔	And Hochvstrth, Stereot Bestr, frakt, zerebral, So
92.29.39↔	Intrst Brchyth m Implnt v prmn Str, v 46 bs bs 50 Quelln	92.39.30↔	And Hchvstrth, Streot Bstr, frkt: Extrzr, intmd Rdioth
92.29.3a↔	Intrst Brchyth m Implnt v prmn Str, v 51 bs bs 55 Quelln	92.39.31↔	And Hchvstrth, Streot Bstr, frkt: Extrzr, intmd Bgnbstr (IMAT)
92.29.3b↔	Intrst Brchyth m Implnt v prmn Str, v 56 bs bs 60 Quelln	92.39.32↔	And Hchvstrth, Streot Bstr, frkt: Extrzr, bldgst Enst
92.29.3c↔	Intrst Brchyth m Implnt v prmn Str, v 61 bs bs 65 Quelln	92.39.39↔	And Hochvstrth, Stereot Bestr, frakt, Extrazer, So
92.29.3d↔	Intrst Brchyth m Implnt v prmn Str, v 66 bs bs 70 Quelln	92.41↔	Intraoperative Strahlentherapie mit Elektronen

## Prozedur G16-7

29.33.00↔	(Partielle) Pharyngektomie, n.n.bez.	37.31.10↔	Perikardektomie, partiell
29.33.10↔	Partielle Pharyngektomie, ohne Rekonstruktion	37.31.20↔	Perikardektomie, total
29.33.11↔	Part Pharyngekt, Rekonstruktion m gestielt reg o Fernl	37.31.30↔	Adhäsiolyse am Perikard
29.33.12↔	Part Pharyngekt, Reko m fr mikrovasikanast Transplantat	37.31.99↔	Perikardektomie, sonstige
29.33.20↔	Totale Pharyngekt, Reko m gestielt reg o Fernl	38.04.00↔	Inzision der Aorta, n.n.bez.
29.33.21↔	Tt Phryngkt, Rk m fr mkrvsknst Tx, fr Drmtr o Mgnhczg	38.04.10↔	Inzision von Aorta ascendens und Aortenbogen
29.33.99↔	(Partielle) Pharyngektomie, sonstige	38.04.20↔	Inzision der Aorta descendens
31.73↔	Verschluss einer anderen trachealen Fistel	38.04.30↔	Inzision der Aorta abdominalis
34.84↔	Sonstige plastische Rekonstruktion am Zwerchfell	38.04.99↔	Inzision der Aorta, sonstige
37.31.00↔	Perikardektomie, n.n.bez.	38.05.00↔	Inzision von anderen thorakalen Gefässen, n.n.bez.

38.05.10↔	Inzision von anderen thorakalen Arterien	38.65.00↔	Sonstige Exzision von thorakalen Gefässen, n.n.bez.
38.05.20↔	Inzision von thorakalen Venen, n.n.bez.	38.65.10↔	Sonstige Exzision von thorakalen Arterien
38.05.21↔	Inzision von thorakalen tiefen Venen	38.65.20↔	Sonstige Exzision von thorakalen Venen, n.n.bez.
38.05.29↔	Inzision von thorakalen Venen, sonstige	38.65.21↔	Sonstige Exzision der V. cava superior
38.05.99↔	Inzision von anderen thorakalen Gefässen, sonstige	38.65.22↔	Sonstige Exzision von sonstigen tiefen thorakalen Venen
38.07.00↔	Inzision von abdominalen Venen, n.n.bez.	38.65.29↔	Sonstige Exzision von thorakalen Venen, sonstige
38.07.10↔	Inzision von tiefen abdominalen Venen, n.n.bez.	38.65.99↔	Sonstige Exzision von thorakalen Gefässen, sonstige
38.07.11↔	Inzision der V. cava inferior	38.85.00↔	So chir Verschluss von and thorakalen Gef, n.n.bez.
38.07.12↔	Inzision der V. iliaca	38.85.10↔	So chir Verschluss von and thorakalen Aa, n.n.bez.
38.07.19↔	Inzision von tiefen abdominalen Venen, sonstige	38.85.11↔	Sonstiger chirurgischer Verschluss der A. subclavia
38.07.99↔	Inzision von abdominalen Venen, sonstige	38.85.12↔	Sonstiger chirurgischer Verschluss der A. pulmonalis
38.35.00↔	Resektion von thorakalen Gefässen mit Anastomose, n.n.bez.	38.85.13↔	Sonstiger chirurgischer Verschluss des Truncus brachiocephalicus
38.35.10↔	Resektion von thorakalen Arterien mit Anastomose, n.n.bez.	38.85.19↔	So chir Verschluss von and thorakalen Aa, sonstige
38.35.11↔	Resektion der A. subclavia mit Anastomose	38.85.20↔	So chir Verschluss von thorakalen Venen, n.n.bez.
38.35.12↔	Resektion des Truncus brachiocephalicus mit Anastomose	38.85.21↔	Sonstiger chirurgischer Verschluss der V. cava superior
38.35.13↔	Resektion der A. pulmonalis mit Anastomose	38.85.22↔	Sonstiger chirurgischer Verschluss der V. pulmonalis
38.35.19↔	Resektion von thorakalen Arterien mit Anastomose, sonstige	38.85.23↔	Sonstiger chirurgischer Verschluss der V. subclavia
38.35.20↔	Resektion von thorakalen Venen mit Anastomose, n.n.bez.	38.85.28↔	So chir Verschluss von sonst tiefen thorakalen Venen
38.35.21↔	Resektion der V. pulmonalis mit Anastomose	38.85.29↔	So chir Verschluss von thorakalen Venen, sonstige
38.35.22↔	Resektion der V. subclavia mit Anastomose	38.85.99↔	So chir Verschluss von and thorakalen Gef, sonstige
38.35.23↔	Resektion der V. cava superior mit Anastomose	39.1↔	Intra-abdominaler venöser Shunt
38.35.28↔	Res von thorakalen von sonstigen tiefen Venen m Anast	39.56.00↔	Plast Rekonstruktion e Blutgef m GewPatch, n.n.bez.
38.35.29↔	Resektion von thorakalen Venen mit Anastomose, sonstige	39.56.10↔	Plast Reko von Gef an Kopf und Ha m GewPatch, n.n.bez.
38.35.99↔	Resektion von thorakalen Gefässen mit Anastomose, sonstige	39.56.11↔	Plastische Rekonstruktion von intrakr Gef mit GewPatch
38.36.00↔	Resektion von abdominalen Arterien mit Anastomose, n.n.bez.	39.56.12↔	Plastische Rekonstruktion der V. jugularis mit Gewebe-Patch
38.36.10↔	Resektion von viszeralen Arterien mit Anastomose, n.n.bez.	39.56.19↔	Plast Reko von Gef an Kopf und Ha m GewPatch, sonstige
38.36.11↔	Resektion des Truncus coeliacus mit Anastomose	39.56.20↔	Plast Reko von Gef d ob Extrem m GewPatch, n.n.bez.
38.36.12↔	Resektion der A. gastrica mit Anastomose	39.56.21↔	Plast Rekonstruktion von Aa d ob Extrem m GewPatch
38.36.13↔	Resektion der A. hepatica mit Anastomose	39.56.22↔	Plst Rk d V. sbcl, V. axll u V. brchiocphlc m GwPtch
38.36.14↔	Resektion der A. lienalis mit Anastomose	39.56.23↔	Plast Reko von sonst tief Venen d ob Extrem m GewPatch
38.36.15↔	Resektion der A. renalis mit Anastomose	39.56.29↔	Plast Reko von Gef d ob Extrem m GewPatch, sonstige
38.36.16↔	Resektion der A. mesenterialis	39.56.30↔	Plast Reko von thorakalen Gef m GewPatch, n.n.bez.
38.36.17↔	Resektion der A. iliaca mit Anastomose	39.56.31↔	Plastische Rekonstruktion der thorakalen Aorta mit Gewebe-Patch
38.36.19↔	Resektion von viszeralen Arterien mit Anastomose, sonstige	39.56.32↔	Plastische Rekonstruktion der V. pulmonalis mit Gewebe-Patch
38.36.99↔	Resektion von abdominalen Arterien mit Anastomose, sonstige	39.56.33↔	Plastische Rekonstruktion der V. cava superior mit Gewebe-Patch
38.45.00↔	Resektion von thorakalen Blutgefässen mit Ersatz, n.n.bez.	39.56.39↔	Plast Reko von thorakalen Gef m GewPatch, sonstige
38.45.10↔	Resektion der thorakalen Aorta mit Ersatz, n.n.bez.	39.56.40↔	Plastische Rekonstruktion abd Aa m GewPatch, n.n.bez.
38.45.11↔	Resektion der Aorta ascendens oder des Aortenbogens mit Ersatz	39.56.41↔	Plastische Rekonstruktion der abdominalen Aorta mit Gewebe-Patch
38.45.12↔	Resektion der Aorta thoracica mit Ersatz	39.56.42↔	Plastische Rekonstruktion des Truncus coeliacus mit Gewebe-Patch
38.45.13↔	Resektion der Aorta thoracoabdominalis mit Ersatz	39.56.43↔	Plastische Rekonstruktion der A. gastrica mit Gewebe-Patch
38.45.14↔	Resektion der thorakalen Aorta und Ersatz mit Hybridprothese	39.56.44↔	Plastische Rekonstruktion der A. hepatica mit Gewebe-Patch
38.45.19↔	Resektion der thorakalen Aorta mit Ersatz, sonstige	39.56.45↔	Plastische Rekonstruktion der A. lienalis mit Gewebe-Patch
38.45.20↔	Resektion sonstiger thorakaler Arterien mit Ersatz, n.n.bez.	39.56.46↔	Plastische Rekonstruktion der A. renalis mit Gewebe-Patch
38.45.21↔	Resektion der A. pulmonalis mit Ersatz	39.56.47↔	Plastische Rekonstruktion der A. mesenterica mit Gewebe-Patch
38.45.22↔	Resektion des Truncus brachiocephalicus mit Ersatz	39.56.48↔	Plastische Rekonstruktion der A. iliaca mit Gewebe-Patch
38.45.29↔	Resektion sonstiger thorakaler Arterien mit Ersatz	39.56.49↔	Plastische Rekonstruktion abd Aa m GewPatch, sonstige
38.45.30↔	Resektion thorakaler Venen mit Ersatz, n.n.bez.	39.56.50↔	Plast Rekonstruktion abd Venen m GewPatch, n.n.bez.
38.45.31↔	Resektion der V. cava superior mit Ersatz	39.56.51↔	Plastische Rekonstruktion der V. cava inferior mit Gewebe-Patch
38.45.38↔	Resektion sonstiger tiefer thorakaler Venen mit Ersatz	39.56.52↔	Plastische Rekonstruktion der V. iliaca mit Gewebe-Patch
38.45.39↔	Resektion thorakaler Venen mit Ersatz, sonstige	39.56.59↔	Plast Rekonstruktion abd Venen m GewPatch, sonstige
38.45.99↔	Resektion von thorakalen Blutgefässen mit Ersatz, sonstige	39.56.60↔	Plast Reko von Gef d unt Extrem m GewPatch, n.n.bez.
38.47.00↔	Resektion von abdominalen Venen mit Ersatz, n.n.bez.	39.56.61↔	Plast Reko von Aa d unteren Extrem m GewPatch
38.47.10↔	Resektion von tiefen abdominalen Venen mit Ersatz, n.n.bez.	39.56.62↔	Plast Reko d V. fem und V.poplitea m GewPatch
38.47.11↔	Resektion der V. cava inferior mit Ersatz	39.56.63↔	Plast Reko v sonst tief Venen d unt Extrem m GewPatch
38.47.12↔	Resektion der V. iliaca mit Ersatz	39.56.64↔	Plast Reko von oberfl Venen d Oberschenkels m GewPatch
38.47.19↔	Resektion von tiefen abdominalen Venen mit Ersatz, sonstige	39.56.69↔	Plast Reko von Gef d unteren Extrem m GewPatch, So
38.47.99↔	Resektion von abdominalen Venen mit Ersatz, sonstige	39.56.99↔	Plast Rekonstruktion e Blutgef m GewPatch, sonstige
38.63.00↔	Sonstige Exzision von Gefässen der oberen Extremität, n.n.bez.	39.57.00↔	Plast Reko m synthetischem Patch Graft, n.n.bez.
38.63.10↔	Sonstige Exzision von Arterien der oberen Extremität, n.n.bez.	39.57.10↔	Plst Rk v Gf an Kpf u H m synth Ptch Grft, n.n.bz.
38.63.11↔	Sonstige Exzision von Arterien der Hand	39.57.11↔	Plast Reko von intrakr Gef m synthetischem Patch Graft
38.63.19↔	Sonstige Exzision von Arterien der oberen Extremität, sonstige	39.57.12↔	Plast Reko v extrk Aa an Kopf u Ha m synth Patch Graft
38.63.20↔	Sonstige Exzision von Venen der oberen Extremität, n.n.bez.	39.57.13↔	Plast Reko d V. jugularis m synthetischem Patch Graft
38.63.21↔	Sonstige Exzision von tiefen Venen der oberen Extremität	39.57.19↔	Plast Reko von Gef an Kopf u Ha m synth Patch Graft, So
38.63.29↔	Sonstige Exzision von Venen der oberen Extremität, sonstige	39.57.20↔	Plst Rk v Gf d ob Extrm m synth Ptch Grft, n.n.bz.
38.63.99↔	Sonstige Exzision von Gefässen der oberen Extremität, sonstige		
38.64.00↔	Sonstige Exzision der Aorta, n.n.bez.		
38.64.10↔	Sonstige Exzision der thorakalen Aorta		
38.64.20↔	Sonstige Exzision der Aorta abdominalis		
38.64.99↔	Sonstige Exzision der Aorta, sonstige		

39.57.21↔	Plast Reko von Aa d ob Extrem m synth Patch Graft	43.0↔	Gastrotomie
39.57.22↔	Plst Rk d V. sbcl, V. axill u V. brchiocphlc m synth Ptch Graft	43.42↔	Lokale Exzision von anderer Läsion oder Gewebe am Magen
39.57.23↔	Plst Rk v snst tief Vv d ob Extrem m synth Ptch Graft	43.49↔	Sonstige Destruktion von Läsion oder Gewebe am Magen
39.57.29↔	Plast Reko von Gef d ob Extrem m synth Patch Graft, So	43.5↔	Partielle Gastrektomie mit Anastomose zum Ösophagus
39.57.30↔	Plast Reko von thor Gef m synth Patch Graft, n.n.bez.	43.6x.00↔	Partielle Gastrektomie mit Anastomose zum Duodenum, n.n.bez.
39.57.31↔	Plast Reko d thorakalen Aort m synth Patch Graft	43.6x.10↔	Prt Gstrkt m Anst z Duod, Pylrsrsktion m Anst z Duod
39.57.32↔	Plast Reko d V. pulmon m synthetischem Patch Graft	43.6x.20↔	Partielle Gastrektomie mit Anastomose zum Duodenum, Billroth I
39.57.33↔	Plast Reko d V. cava superior m synth Patch Graft	43.6x.99↔	Partielle Gastrektomie mit Anastomose zum Duodenum, sonstige
39.57.39↔	Plast Reko von thorakalen Gef m synth Patch Graft, So	43.7x.00↔	Partielle Gastrektomie mit Anastomose zum Jejunum, n.n.bez.
39.57.40↔	Plast Reko abd Aa m synthetischem Patch Graft, n.n.bez.	43.7x.10↔	Prt Gstrkt m Anst z Jjn, Prt Gstrkt (2/3Rs) m Anst z Jjn
39.57.41↔	Plast Reko d abd Aort m synthetischem Patch Graft	43.7x.20↔	Prt Gstrkt m Anst z Jjn, Prt Gstrkt (4/5Rs) m Anst z Jjn
39.57.42↔	Plast Reko d Truncus coeliacus m synth Patch Graft	43.7x.99↔	Partielle Gastrektomie mit Anastomose zum Jejunum, sonstige
39.57.43↔	Plast Reko d A. gastrica m synthetischem Patch Graft	43.89.00↔	Sonstige partielle Gastrektomie, n.n.bez.
39.57.44↔	Plast Reko d A. hepatica m synthetischem Patch Graft	43.89.10↔	Sonstige partielle Gastrektomie, Segmentresektion des Magens
39.57.45↔	Plast Reko d A. lienalis m synthetischem Patch Graft	43.89.20↔	S Prt Gstrkt, Bliopnkr Dvrs d Mgns n Scpnr, offn chr
39.57.46↔	Plast Reko d A. renalis m synthetischem Patch Graft	43.89.21↔	S Prt Gstrkt, Bliopnkr Dvrs d Mgns n Scpnr, lprsk
39.57.47↔	Plast Reko d A. mesenterica m synthetischem Patch Graft	43.89.30↔	S Prt Gstrkt, Bliopnkr Dvrs d Mgns m DuodSwtch, offn chr
39.57.48↔	Plast Reko d A. iliaca m synthetischem Patch Graft	43.89.31↔	S Prt Gstrkt, Bliopnkr Dvrs d Mgns m DuodSwtch, lprsk
39.57.49↔	Plast Reko abd Aa m synthetischem Patch Graft, sonstige	43.89.40↔	Sonstige Part Gastrekt, Sleeve resection, offen chir
39.57.50↔	Plast Reko abd Venen m synth Patch Graft, n.n.bez.	43.89.41↔	Sonstige partielle Gastrekt, Sleeve resection, laparask
39.57.51↔	Plast Reko d V. cava inferior m synth Patch Graft	43.89.50↔	S Prt Gstrkt, DuodSwtch n Sleev rs (Zweiteingr), offn chr
39.57.52↔	Plast Reko d V. iliaca m synthetischem Patch Graft	43.89.51↔	S Prt Gstrkt, DuodSwtch n Sleev rs (Zweiteingr), lprsk
39.57.59↔	Plast Reko abd Venen m synthetischem Patch Graft, So	43.89.90↔	So Part Gastrekt, So atypische Part Gastrekt
39.57.60↔	Plst Rk v Gf d unt Extrem m synth Ptch Graft, n.n.bz.	43.89.99↔	Sonstige partielle Gastrektomie, sonstige
39.57.61↔	Plast Reko von Aa d unteren Extrem m synth Patch Graft	44.00↔	Vagotomie, n.n.bez.
39.57.62↔	Plast Reko d V. fem und V.poplitea m synth Patch Graft	44.01↔	Trunkuläre Vagotomie
39.57.63↔	Plst Rk v snst tief Vv d unt Extrem m synth Ptch Graft	44.02↔	Superselektive Vagotomie
39.57.64↔	Plst Rk v obrfl Vv d Obsrchnkls m synth Ptch Graft	44.03↔	Sonstige selektive Vagotomie
39.57.69↔	Plast Reko von Gef d unt Extrem m synth Patch Graft, So	44.15↔	Offene Biopsie am Magen
39.57.99↔	Plast Reko m synthetischem Patch Graft, sonstige	44.21↔	Dilatation des Pylorus durch Inzision
39.58↔	Plast Reko eines Blutgef mit Patch Graft n.n.bez.	44.29↔	Sonstige Pyloroplastik
42.01↔	Inzision einer Ösophagealmembran	44.31↔	Hoher Magen-Bypass
42.09.00↔	Andere Inzision am Ösophagus, n.n.bez.	44.38↔	Laparoskopische Gastroenterostomie
42.09.11↔	Andere Inzision am Ösophagus, offen chirurgisch	44.39↔	Sonstige Gastroenterostomie
42.09.12↔	Andere Inzision am Ösophagus, laparoskopisch	44.40↔	Übernähung eines peptischen Ulkus, n.n.bez.
42.09.99↔	Andere Inzision am Ösophagus, sonstige	44.41↔	Übernähung eines Ulcus ventriculi
42.10↔	Ösophagostomie, n.n.bez.	44.42↔	Übernähung eines Ulcus duodeni
42.11↔	Zervikale Ösophagostomie	44.49.00↔	Sonstige Blutstillung in Magen oder Duodenum, n.n.bez.
42.12↔	Exteriorisation einer ösophagealen Tasche	44.49.10↔	S Bltstill i Mg o Duod, Sklrs v Fndsvr, offn chr
42.19↔	Sonstige Fistulisierung des Ösophagus nach aussen	44.49.11↔	S Bltstill i Mg o Duod, Sklrs v Fndsvr, lprsk
42.25↔	Offene Biopsie am Ösophagus	44.49.20↔	S Bltstill i Mg o Duod, Lgt v Fndsvr, offn chr
42.31↔	Lokale Exzision eines Ösophagus-Divertikels	44.49.21↔	So Bltstill i Mag o Duod, Ligat v Fundusvar, laparask
42.32↔	Lokale Exzision von anderer Läsion oder Gewebe aus dem Ösophagus	44.49.30↔	So Bltstill i Mag o Duod, Sperroperation a Fundus
42.39↔	Sonstige Destruktion von Läsion oder Gewebe aus dem Ösophagus	44.49.99↔	Sonstige Blutstillung in Magen oder Duodenum, sonstige
42.40↔	Ösophagektomie, n.n.bez.	44.5x.00↔	Revision einer Magenanastomose, n.n.bez.
42.41.00↔	Partielle Ösophagektomie, n.n.bez.	44.5x.10↔	Rev e Magenanst, Rev e Magenanst na Billroth I u IIOp
42.41.10↔	Partielle Ösophagektomie ohne Wiederherstellung der Kontinuität	44.5x.20↔	Rv e Mgnnst, Rv e Mgnnst n RouxYOp o m instnlr Intps
42.41.20↔	Partielle Ösophagektomie mit Wiederherstellung der Kontinuität	44.5x.99↔	Revision einer Magenanastomose, sonstige
42.41.99↔	Partielle Ösophagektomie, sonstige	44.61↔	Naht einer Magenverletzung
42.42.00↔	Totale Ösophagektomie, n.n.bez.	44.63.00↔	Verschluss einer anderen Magenfistel, n.n.bez.
42.42.10↔	Totale Ösophagektomie, ohne Wiederherstellung der Kontinuität	44.63.11↔	Verschluss einer anderen Magenfistel, offen chirurgisch
42.42.20↔	Tot Ösophagektomie, m Wiedhst d Kont, transmediastinal	44.63.12↔	Verschluss einer anderen Magenfistel, laparoskopisch
42.42.21↔	Tot Ösophagektomie, m Wiedhst d Kont, thorakoabdominal	44.63.99↔	Verschluss einer anderen Magenfistel, sonstige
42.42.29↔	Tot Ösophagektomie, m Wiedhst d Kont, So Zugang	44.64↔	Gastropexie
42.42.99↔	Totale Ösophagektomie, sonstige	44.65.00↔	Ösophagogastroplastik, n.n.bez.
42.82↔	Naht einer Ösophagus-Verletzung	44.65.10↔	Ösophagogastroplastik, Kardioplastik, offen chirurgisch
42.83↔	Verschluss einer Ösophagostomie	44.65.20↔	Ösophagogastroplastik, (Hemi-)Fundoplikatio, offen chirurgisch
42.88.00↔	Entfernung von Prothesen aus dem Ösophagus, n.n.bez.	44.65.30↔	Ösphggstrplstk, Vrt Gstrpl n Msn, offn chr
42.88.11↔	Entfernung von Prothesen aus dem Ösophagus, offen chirurgisch	44.65.99↔	Ösophagogastroplastik, sonstige
42.88.12↔	Entfernung von Prothesen aus dem Ösophagus, laparoskopisch	44.66↔	So Massnahm zur Reko der ösoph-gastr SpinktFunkt
42.88.99↔	Entfernung von Prothesen aus dem Ösophagus, sonstige	44.67.00↔	Lprsk Mssnhm z Rk d ösphggstrschrn Spnkftnkt, n.n.bz.
42.89↔	Sonstige Rekonstruktion am Ösophagus	44.67.10↔	Lprsk Mssnhm z Rk d ösphggstrschrn Spnkftnkt, Krdioplastk, lprsk
42.99.00↔	Sonstige Operation am Ösophagus, n.n.bez.	44.67.20↔	Lprsk Mssnhm z Rk d ösphggstrschrn Spnkftnkt,(Hm) Fndplktio,lprsk
42.99.10↔	Sonstige Operation am Ösophagus, Sperroperation am Ösophagus	44.67.99↔	Lprsk Mssnhm z Rk d ösphggstrschrn Spnkftnkt, S
42.99.99↔	Sonstige Operation am Ösophagus, sonstige	44.68.00↔	Laparoskopische Gastroplastik, n.n.bez.
		44.68.10↔	Laparosk GastropI, Vert GastropI na Mason, (laparask)

44.68.99↔	Laparoskopische Gastroplastik, sonstige	46.72.12↔	Verschluss einer Duodenalfistel, laparoskopisch
44.69↔	Sonstige Rekonstruktion am Magen	46.73↔	Naht einer Dünndarmverletzung, ausgenommen Duodenum
44.91↔	Offene Ligatur von Magenvarizen	46.74.11↔	Verschluss einer Dünndfist, ausgen Duodenum, offen chir
44.92↔	Intraoperative Manipulation am Magen	46.74.12↔	Verschluss einer Dünndfist, ausgen Duod, laparoskopisch
45.50↔	Isolation eines Darmsegments, n.n.bez.	46.75↔	Naht einer Dickdarmverletzung
45.51↔	Isolation eines Dünndarmsegments	46.76.11↔	Verschluss einer Dickdarmfistel, offen chirurgisch
45.52↔	Isolation eines Dickdarmsegments	46.76.12↔	Verschluss einer Dickdarmfistel, laparoskopisch
45.61↔	Multiple Segmentresektion am Dünndarm	46.79.10↔	Sonstige Reko a Darm, Nht e sonstigen Darmverletzung
45.62↔	Sonstige Teilresektion am Dünndarm	46.79.21↔	So Reko a Darm, Verschl e sonst Darmfistel, offen chir
45.63.00↔	Totalexstirpation des Dünndarms, n.n.bez.	46.79.22↔	So Reko a Darm, Verschluss e sonst Darmfistel, laparask
45.63.99↔	Totalexstirpation des Dünndarms, sonstige	46.79.30↔	S Rk a Dm, Erweiterngs Vrschmälmngsplstk a Dm
45.71↔	Multiple Segmentresektion am Dickdarm	46.79.31↔	S Rk a Dm, Lngtdnl Drmvrlängmng n Bianch
45.72↔	Zäkumresektion	46.79.32↔	S Rk a Dm, Sriel trnsvrs Entrplstie [STEP]
45.73↔	Hemikolektomie rechts	46.79.39↔	Sonstige Rekonstruktion am Darm, Sonstige Darmverlängerung
45.74↔	Resektion des Colon transversum	46.79.40↔	Sonstige Rekonstruktion a Darm, Anl e Reservoirs, Dünnd
45.75↔	Hemikolektomie links	46.79.41↔	Sonstige Rekonstruktion a Darm, Anl e Reservoirs, Dickd
45.76↔	Sigmoidektomie	46.79.50↔	Sonstige Reko a Darm, Revision e Reservoirs, Dünnd
45.79.00↔	Sonstige Teilresektion am Dickdarm, n.n.bez.	46.79.51↔	Sonstige Reko a Darm, Revision e Reservoirs, Dickd
45.79.10↔	Sonstige Teilresektion am Dickdarm, Segmentresektion am Dickdarm	46.79.99↔	Sonstige Rekonstruktion am Darm, sonstige
45.79.11↔	So Teilresektion a Dickd, Res mult Dickdarmsegmente	46.80↔	Intra-abdominale Manipulation am Darm, n.n.bez.
45.79.12↔	Sonstige Teilresektion am Dickdarm, Subtotale Kolektomie	46.81↔	Intra-abdominale Manipulation am Dünndarm
45.79.20↔	Sonstige Teilresektion am Dickdarm, Erweiterte Sigmaresektion	46.82↔	Intra-abdominale Manipulation am Dickarm
45.79.21↔	So Teilres a Dickd, Erw Hemikolektomie rechts und links	46.93↔	Revision einer Dünndarmanastomose
45.79.22↔	So Teilresektion a Dickd, Erw subtotale Kolonresektion	46.94↔	Revision einer Dickdarmanastomose
45.79.29↔	So Teilresektion a Dickd, So Erw Teilresektion a Dickd	46.97.00↔	Darmtransplantation, n.n.bez.
45.79.99↔	Sonstige Teilresektion am Dickdarm, sonstige	46.97.10↔	Darmtransplantation, DünndRetx während dess stat Aufnh
45.8x.00↔	Totale intraabdominelle Kolektomie, n.n.bez.	46.97.99↔	Darmtransplantation, sonstige
45.8x.20↔	Totale intraabdominelle Kolektomie, Erweiterte totale Kolektomie	48.1↔	Proktostomie
45.8x.30↔	Totale intraabd Kolektomie, Erw totale Proktokolektomie	48.41↔	Submuköse Rektumresektion nach Soave
45.8x.99↔	Totale intraabdominelle Kolektomie, sonstige	48.49↔	Sonstige Rektumresektion mit Durchzugsverfahren
45.90↔	Intestinale Anastomose, n.n.bez.	48.5x.00↔	Abdominoperineale Rektumresektion, n.n.bez.
45.91↔	Dünndarm-Dünndarm-Anastomose	48.5x.10↔	Abdmpr Rktrs, Abdmpr, abdmskr u (skr) pmeal Rktrs
45.92↔	Anastomose des Dünndarms zum Rektumstumpf	48.5x.11↔	Abdomper Rektres, Erw Abdomper und abdomsagr Rektres
45.93↔	Sonstige Dünndarm-Dickdarm-Anastomose	48.5x.99↔	Abdominoperineale Rektumresektion, sonstige
45.94↔	Dickdarm-Dickdarm-Anastomose	48.61↔	Transsakrale Rektosigmoidektomie
45.95↔	Anastomose zum Anus	48.62↔	Anteriore Rektumresektion mit gleichzeitiger Kolostomie
46.01↔	Exteriorisation des Dünndarms	48.63.00↔	Sonstige anteriore Rektumresektion, n.n.bez.
46.03↔	Exteriorisation des Dickdarms	48.63.10↔	Sonstige Ant Rektumresektion, Erweiterte Ant Resektion
46.10↔	Kolostomie, n.n.bez.	48.63.99↔	Sonstige anteriore Rektumresektion, sonstige
46.11↔	Temporäre Kolostomie	48.64.00↔	Posteriore Rektumresektion, n.n.bez.
46.13↔	Permanente Kolostomie	48.64.10↔	Pst Rktrs, Pst Rktrs m Entrstm u Blindvrssluss
46.14↔	Verzögerte Eröffnung einer Kolostomie	48.64.99↔	Posteriore Rektumresektion, sonstige
46.20↔	Ileostomie, n.n.bez.	48.65↔	Rektumresektion nach Duhamel
46.21↔	Temporäre Ileostomie	48.69.00↔	Sonstige Rektumresektion, n.n.bez.
46.22↔	Kontinente Ileostomie	48.69.10↔	So Rektres, So Rektres m Enterostoma u Blindverschluss
46.23↔	Sonstige permanente Ileostomie	48.69.11↔	So Rektres, So Rektres oh Sphinktererhaltung
46.24↔	Verzögerte Eröffnung einer Ileostomie	48.69.99↔	Sonstige Rektumresektion, sonstige
46.31↔	Verzögerte Eröffnung einer anderen Enterostomie	48.71↔	Naht einer Rektumverletzung
46.33↔	Anlage eines Duodenostomie	48.72↔	Verschluss einer Proktostomie
46.34↔	Offen chirurgische Anlage einer Jejunostomie	48.73↔	Verschluss einer anderen rektalen Fistel
46.39.00↔	Sonstige Enterostomie, n.n.bez.	48.74↔	Rektorektostomie
46.39.10↔	Sonstige Enterostomie, Anlage einer Bishop-Koop-Anastomose	48.75↔	Abdominale Rektopexie
46.39.99↔	Sonstige Enterostomie, sonstige	48.76.00↔	Sonstige Rektopexie, n.n.bez.
46.43.00↔	Sonstige Revision eines künstlichen Dickdarmstomas, n.n.bez.	48.76.10↔	Sonstige Rektopexie, Rektopexie durch Rectotomia posterior
46.43.10↔	So Rev e künstl Dickdarmst, Plast Erw o Eineng e Kolost	48.76.11↔	Sonstige Rektopexie, Extraanale Mukosaresektion ( Rehn-Delorme)
46.43.11↔	So Rev e künstl Dickdarmst, Neueinpflanzung e Kolost	48.76.99↔	Sonstige Rektopexie, sonstige
46.43.12↔	S Rv e künstl Dckdarmst, Abtr d vvrl Teils e Klist	48.79↔	Sonstige Rekonstruktion am Rektum
46.43.20↔	S Rv e künstl Dckdarmst, Umwdl e Klist i ein kntn Stm	49.74↔	M. gracilis-Transposition bei Analinkontinenz
46.43.99↔	Sonstige Revision eines künstlichen Dickdarmstomas, sonstige	52.99.00↔	Sonstige offene Operation am Pankreas, n.n.bez.
46.52.00↔	Verschluss einer Kolostomie, n.n.bez.	52.99.10↔	Sonstige off Op a Pankreas, Dilat d Duct pancreaticus
46.52.10↔	Verschluss einer doppelläufigen Kolostomie	52.99.20↔	Sonstige off Op a Pankr, Plast Reko d Duct pancr
46.52.20↔	Verschluss einer endständigen Kolostomie	52.99.99↔	Sonstige offene Operation am Pankreas, sonstige
46.52.99↔	Verschluss einer Kolostomie, sonstige	53.7↔	Operation einer Zwerchfellhernie, abdominaler Zugang
46.61↔	Fixierung des Dünndarms an der Bauchwand	53.80↔	OP einer ZwerchfHern durch thor Zugang, n.n.bez.
46.62↔	Sonstige Fixierung des Dünndarms	53.81↔	Plikatur des Zwerchfells
46.63↔	Fixierung des Dickdarms an der Bauchwand	53.82↔	Operation einer parasternalen Hernie
46.64↔	Sonstige Fixierung des Dickdarms	59.00↔	Retroperitoneale Dissektion, n.n.bez.
46.71↔	Naht einer Duodenalverletzung	59.91↔	Exzision am perirenaln oder perivesikalen Gewebe
46.72.11↔	Verschluss einer Duodenalfistel, offen chirurgisch		

59.92↔	Sonstige Operationen am perirenaln oder perivesikalen Gewebe	70.73.00↔	Verschluss einer rektovaginalen Fistel, n.n.bez.
70.72.00↔	Verschluss einer kolovaginalen Fistel, n.n.bez.	70.73.10↔	Verschluss e rektovaginalen Fistel, offen chir (abd)
70.72.10↔	Verschluss einer kolovaginalen Fistel, offen chir (abd)	70.73.20↔	Verschluss einer rektovaginalen Fistel, vaginal
70.72.20↔	Verschluss einer kolovaginalen Fistel, vaginal	70.73.30↔	Verschluss einer rektovaginalen Fistel, laparoskopisch
70.72.30↔	Verschluss einer kolovaginalen Fistel, laparoskopisch	70.73.99↔	Verschluss einer rektovaginalen Fistel, sonstige
70.72.99↔	Verschluss einer kolovaginalen Fistel, sonstige		

**Prozedur G16-8**

50.22.00↔	Partielle Hepatektomie, n.n.bez.	50.22.41↔	Part Hepatekt, Res mehr Ni zusammenhängender Leberseg
50.22.10↔	Prt Hptkt, Prkt Prt Hptkt (Lk Exz, Endzystnrsktion, Keilrs)	50.22.42↔	Part Hepatekt, Part Hepatekt zur Transplantation
50.22.20↔	Partielle Hepatektomie, Endozystenresektion, offen chirurgisch	50.22.99↔	Partielle Hepatektomie, sonstige
50.22.21↔	Partielle Hepatektomie, Endozystenresektion, laparoskopisch	50.3x.00↔	Lobektomie der Leber, n.n.bez.
50.22.30↔	Partielle Hepatektomie, Keilresektion, offen chirurgisch	50.3x.01↔	Lobekt/Hemihepa/Res mehr Lebersegm auss TrPI
50.22.31↔	Partielle Hepatektomie, Keilresektion, laparoskopisch	50.3x.08↔	Lebersegmentresekt, sonstige oder nnbez, auss TrPI
50.22.40↔	Partielle Hepatektomie, Resektion eines Lebersegments	50.3x.18↔	So oder nnbez anatomische Leberresektion, z TrPI

**ADRG G17****Andere Rektumresektion ohne bestimmten Eingriff**

Prozedur in Tabelle G17-1

**DRG G17Z****Andere Rektumresektion ohne bestimmten Eingriff****Prozedur G17-1**

48.41↔	Submuköse Rektumresektion nach Soave	48.64.99↔	Posteriore Rektumresektion, sonstige
48.49↔	Sonstige Rektumresektion mit Durchzugsverfahren	48.65↔	Rektumresektion nach Duhamel
48.63.00↔	Sonstige anteriore Rektumresektion, n.n.bez.	48.69.00↔	Sonstige Rektumresektion, n.n.bez.
48.63.10↔	Sonstige Ant Rektumresektion, Erweiterte Ant Resektion	48.69.10↔	So Rektres, So Rektres m Enterostoma u Blindverschluss
48.63.99↔	Sonstige anteriore Rektumresektion, sonstige	48.69.11↔	So Rektres, So Rektres oh Sphinktererhaltung
48.64.00↔	Posteriore Rektumresektion, n.n.bez.	48.69.99↔	Sonstige Rektumresektion, sonstige
48.64.10↔	Pst Rktrs, Pst Rktrs m Entrstm u Blindvrchlss		

**ADRG G18****Eingriffe an Dünn- und Dickdarm oder andere Eingriffe an Magen, Ösophagus und Duodenum ohne komplizierende Prozeduren, ausser bei bösartiger Neubildung, Alter < 3 Jahre, ohne Eingriff bei angeborener Fehlbildung oder Alter > 1 Jahr**

Mindestens eine Prozedur in Tabelle G18-3 oder Prozedur in Tabelle G18-4 und Alter &lt; 3 Jahre

**DRG G18A****Eingriffe an Dünn- u. Dickdarm oder andere Eingriffe an Magen, Ösophagus u. Duodenum ohne kompliz. Proz., ausser bei bösart. Neubildung, Alter < 3 J., ohne Eingr. bei angeborener Fehlbildung od. Alter > 1 J., mit hochkomplexem Eingriff od. kompl. Diagn.**

Mindestens eine Prozedur in Tabelle G18-3 und Diagnose in Tabelle G18-1 oder Prozedur in Tabelle G18-5 oder mindestens eine Diagnose in Tabelle G18-2 oder Prozedur in Tabelle G18-6

**DRG G18B****Eingriffe an Dünn- u. Dickdarm oder andere Eingr. an Magen, Ösophagus u. Duodenum ohne kompliz. Proz., ausser bei bösart. Neubildung, Alter < 3 J., ohne Eingr. bei angeborener Fehlbildung od. Alter > 1 J., ohne hochkomplexen Eingriff, ohne kompl. Diagn.****Diagnose G18-1**

Q39.0	Ösophagusatresie oh Fistel	Q40.1	Angeborene Hiatushernie
Q39.1	Ösophagusatresie m Ösophagotrachealfistel	Q40.2	Sonst nbez angeborene Fehlbildungen Magen
Q39.2	Angeborene Ösophagotrachealfistel o Atresie	Q40.3	Angeborene Fehlbildung Magen,nnbez
Q39.3	Angeborene Ösophagusstenose u -striktur	Q40.8	Sonst nbez angeb Fehlbildungen oberer Verdauungstrakt
Q39.4	Ösophagusmembran	Q40.9	Angeborene Fehlbildung oberer Verdauungstrakt, nnbez
Q39.5	Angeborene Dilatation Ösophagus	Q41.0	Angeb(s) Fehlen, Atresie u Stenose Duodenum
Q39.6	Ösophagusdivertikel (angeboren)	Q41.1	Angeb(s) Fehlen, Atresie u Stenose Jejunum
Q39.8	Sonst angeborene Fehlbildung Ösophagus	Q41.2	Angeb(s) Fehlen, Atresie u Stenose Ileum
Q39.9	Angeborene Fehlbildung Ösophagus, nnbez	Q41.8	Angeb(s) Fehlen, Atresie u Stenose so nbez Teile Dünndarm
Q40.0	Angeborene hypertrophische Pylorusstenose	Q41.9	Angeb(s) Fehlen, Atresie u Stenose Dünndarm, Teil nnbez



Q42.0	Angeb(s) Fehlen, Atresie u Stenose Rektum m Fistel	Q43.5	Ektopia ani
Q42.1	Angeb(s) Fehlen, Atresie u Stenose Rektum oh Fistel	Q43.6	Angeborene Fistel Rektum u Anus
Q42.2	Angeb(s) Fehlen, Atresie u Stenose Anus m Fistel	Q43.7	Kloakenpersistenz
Q42.3	Angeb(s) Fehlen, Atresie u Stenose Anuss oh Fistel	Q43.8	Sonst nbez angeborene Fehlbildungen Darm
Q42.8	Angeb(s) Fehlen, Atresie u Stenose sonst Teile Dickdarm	Q43.9	Angeborene Fehlbildung Darm, nnbez
Q42.9	Angeb(s) Fehlen, Atresie u Stenose Dickdarm, Teil nnbez	Q45.8	Sonst nbez angeborene Fehlbildungen Verdauungssystem
Q43.1	Hirschsprung-KH	Q45.9	Angeborene Fehlbildung Verdauungssystem, nnbez
Q43.2	Sonstige angeborene Funktionsstörung Kolon	Q79.2	Exomphalus
Q43.3	Angeborene Fehlbildungen, die Darmfixation betreffen	Q79.3	Gastroschisis
Q43.40	Duplikatur Dünndarm	Q79.4	Bauchdeckenaplasie-Syndrom
Q43.41	Duplikatur Kolon	Q79.5	Sonst angeborene Fehlbildung Bauchdecke
Q43.42	Duplikatur Rektum	Q89.3	Situs inversus
Q43.49	Duplikatur Darm, nnbez		

## Diagnose G18-2

Q00.0	Anenzephalie	Q25.6	Stenose A pulmonalis (angeboren)
Q00.1	Kraniorhachischisis	Q26.0	Angeborene Stenose V cava
Q00.2	Inienzephalie	Q26.2	Totale Fehleinmündung Lungenvenen
Q01.0	Frontale Enzephalozele	Q26.3	Partielle Fehleinmündung Lungenvenen
Q01.1	Nasofrontale Enzephalozele	Q39.0	Ösophagusatresie oh Fistel
Q01.2	Okzipitale Enzephalozele	Q39.1	Ösophagusatresie m Ösophagotrachealfistel
Q01.8	Enzephalozele sonstiger Lokalisationen	Q39.2	Angeborene Ösophagotrachealfistel o Atresie
Q01.9	Enzephalozele, nnbez	Q39.3	Angeborene Ösophagusstenose u -striktur
Q02	Mikrozephalie	Q43.1	Hirschsprung-KH
Q03.0	Fehlbildungen Aquaeductus cerebri	Q44.2	Atresie Gallengänge
Q03.1	Atresie Apertura mediana/Apertura laterales 4 Ventrikel	Q44.3	Angeborene Stenose u Striktur Gallengänge
Q03.8	Sonstiger angeborener Hydrozephalus	Q60.1	Nierenagenesie, beidseitig
Q03.9	Angeborener Hydrozephalus, nnbez	Q60.4	Nierenhypoplasie, beidseitig
Q04.0	Angeborene Fehlbildungen Corpus callosum	Q60.6	Potter-Syndrom
Q04.1	Arrhinenzephalie	Q79.0	Angeborene Zwerchfellhernie
Q04.2	Holoprosenzephalie-Syndrom	Q79.2	Exomphalus
Q04.3	Sonstige Reduktionsdeformitäten Gehirn	Q79.3	Gastroschisis
Q04.4	Septooptische Dysplasie	Q86.0	Alkohol-Embryopathie (mit Dysmorphien)
Q04.5	Megalenzephalie	Q87.0	Angeb FehlbildSynd m vorwiegender Beteiligung Gesicht
Q05.0	Zervikale Spina bifida m Hydrozephalus	Q87.1	Angeb FehlbildSynd vorw m Kleinwuchs einherg
Q05.1	Thorakale Spina bifida m Hydrozephalus	Q87.2	Angeb FehlbildSynd m vorwiegend Beteiligung Extrem
Q05.2	Lumbale Spina bifida m Hydrozephalus	Q87.3	Angeb FehlbSynd m verm GewWachstum früh Kindesalter
Q05.3	Sakrale Spina bifida m Hydrozephalus	Q87.4	Marfan-Syndrom
Q05.4	Nnbez Spina bifida m Hydrozephalus	Q87.5	Sonst angeb FehlbildSynd m sonst Skelettveränderungen
Q07.0	Arnold-Chiari-Syndrom	Q87.8	Sonst nbez angeborene Fehlbildungssynde, aonkl
Q20.0	Truncus arteriosus communis	Q89.4	Siamesische Zwillinge
Q20.1	Re Doppelausstromventrikel [Double outlet right ventricle]	Q90.0	Trisomie 21, meiotische Non-disjunction
Q20.2	Linker Doppelausstromventrikel [Double outlet left ventricle]	Q90.1	Trisomie 21, Mosaik (mitotische Non-disjunction)
Q20.3	Diskordante ventrikuloarterielle Verbindung	Q90.2	Trisomie 21, Translokation
Q20.4	Doppeleinstromventrikel [Double inlet ventricle]	Q90.9	Down-Syndrom, nnbez
Q20.5	Diskordante atrioventrikuläre Verbindung	Q91.0	Trisomie 18, meiotische Non-disjunction
Q20.6	Vorhofisomerismus	Q91.1	Trisomie 18, Mosaik (mitotische Non-disjunction)
Q21.3	Falot-Tetralogie	Q91.2	Trisomie 18, Translokation
Q22.0	Pulmonalklappenatresie	Q91.3	Edwards-Syndrom, nnbez
Q22.1	Angeborene Pulmonalklappenstenose	Q91.4	Trisomie 13, meiotische Non-disjunction
Q22.2	Angeborene Pulmonalklappeninsuffizienz	Q91.5	Trisomie 13, Mosaik (mitotische Non-disjunction)
Q22.4	Angeborene Trikuspidalklappenstenose	Q91.6	Trisomie 13, Translokation
Q22.5	Ebstein-Anomalie	Q91.7	Patau-Syndrom, nnbez
Q22.6	Hypoplastisches Rechtsherzsyndrom	Q92.0	Vollständige Trisomie, meiotische Non-disjunction
Q23.0	Angeborene Aortenklappenstenose	Q92.1	Vollständige Trisomie, Mosaik (mitotische Non-disjunction)
Q23.1	Angeborene Aortenklappeninsuffizienz	Q92.2	Partielle Trisomie, Majorform
Q23.2	Angeborene Mitralklappenstenose	Q92.3	Partielle Trisomie, Minorform
Q23.3	Angeborene Mitralklappeninsuffizienz	Z94.0	Zustand nach Nierentransplantation
Q23.4	Hypoplastisches Linksherzsyndrom	Z94.1	Zustand nach Herztransplantation
Q24.3	Infundibuläre Pulmonalstenose	Z94.2	Zustand nach Lungentransplantation
Q24.4	Angeborene subvalvuläre Aortenstenose	Z94.3	Zustand nach Herz-Lungen-Transplantation
Q25.2	Atresie Aorta	Z94.4	Zustand nach Lebertransplantation
Q25.3	Stenose Aorta (angeboren)	Z94.80	Z n hämatopoet StammzTx oh ggw ImmSupp
Q25.5	Atresie A pulmonalis	Z94.81	Z n hämatopoet StammzTx m ggw ImmSupp

## Prozedur G18-3

44.5x.00↔	Revision einer Magenanastomose, n.n.bez.	44.5x.20↔	Rv e Mgnnst, Rv e Mgnnst n RouxYOp o m intstnlr Intps
44.5x.10↔	Rev e Magenanst, Rev e Magenanst na Billroth I u IIOp	44.5x.99↔	Revision einer Magenanastomose, sonstige

44.63.00↔	Verschluss einer anderen Magenfistel, n.n.bez.	46.61↔	Fixierung des Dünndarms an der Bauchwand
44.63.11↔	Verschluss einer anderen Magenfistel, offen chirurgisch	46.62↔	Sonstige Fixierung des Dünndarms
44.63.12↔	Verschluss einer anderen Magenfistel, laparoskopisch	46.63↔	Fixierung des Dickdarms an der Bauchwand
44.63.99↔	Verschluss einer anderen Magenfistel, sonstige	46.64↔	Sonstige Fixierung des Dickdarms
45.50↔	Isolation eines Darmsegments, n.n.bez.	46.71↔	Naht einer Duodenalverletzung
45.51↔	Isolation eines Dünndarmsegments	46.72.11↔	Verschluss einer Duodenalfistel, offen chirurgisch
45.52↔	Isolation eines Dickdarmsegments	46.72.12↔	Verschluss einer Duodenalfistel, laparoskopisch
45.62↔	Sonstige Teilresektion am Dünndarm	46.73↔	Naht einer Dünndarmverletzung, ausgenommen Duodenum
45.63.00↔	Totalexstirpation des Dünndarms, n.n.bez.	46.74.11↔	Verschluss einer Dünndfist, ausgen Duodenum, offen chir
45.63.99↔	Totalexstirpation des Dünndarms, sonstige	46.74.12↔	Verschluss einer Dünndfist, ausgen Duod, laparoskopisch
45.72↔	Zäkumresektion	46.75↔	Naht einer Dickdarmverletzung
45.73↔	Hemikolektomie rechts	46.76.11↔	Verschluss einer Dickdarmfistel, offen chirurgisch
45.75↔	Hemikolektomie links	46.76.12↔	Verschluss einer Dickdarmfistel, laparoskopisch
45.76↔	Sigmoidektomie	46.79.10↔	Sonstige Reko a Darm, Nht e sonstigen Darmverletzung
45.79.00↔	Sonstige Teilresektion am Dickdarm, n.n.bez.	46.79.21↔	So Reko a Darm, Verschl e sonst Darmfistel, offen chir
45.79.10↔	Sonstige Teilresektion am Dickdarm, Segmentresektion am Dickdarm	46.79.22↔	So Reko a Darm, Verschluss e sonst Darmfistel, laparask
45.79.11↔	So Teilresektion a Dickd, Res mult Dickdarmsegmente	46.79.30↔	S Rk a Dm, Erweiterngs Vrschmälnngsplstk a Dm
45.79.12↔	Sonstige Teilresektion am Dickdarm, Subtotale Kolektomie	46.79.31↔	S Rk a Dm, Lngtdnl Drmvrlängmg n Bianch
45.79.20↔	Sonstige Teilresektion am Dickdarm, Erweiterte Sigmaresektion	46.79.32↔	S Rk a Dm, Sriell trnsvrs Entrplstie [STEP]
45.79.21↔	So Teilres a Dickd, Erw Hemikolektomie rechts und links	46.79.39↔	Sonstige Rekonstruktion am Darm, Sonstige Darmverlängerung
45.79.22↔	So Teilresektion a Dickd, Erw subtotale Kolonresektion	46.79.40↔	Sonstige Rekonstruktion a Darm, Anl e Reservoirs, Dünnd
45.79.29↔	So Teilresektion a Dickd, So Erw Teilresektion a Dickd	46.79.41↔	Sonstige Rekonstruktion a Darm, Anl e Reservoirs, Dickd
45.79.99↔	Sonstige Teilresektion am Dickdarm, sonstige	46.79.50↔	Sonstige Reko a Darm, Revision e Reservoirs, Dünnd
45.90↔	Intestinale Anastomose, n.n.bez.	46.79.51↔	Sonstige Reko a Darm, Revision e Reservoirs, Dickd
45.91↔	Dünndarm-Dünndarm-Anastomose	46.79.99↔	Sonstige Rekonstruktion am Darm, sonstige
45.92↔	Anastomose des Dünndarms zum Rektumstumpf	46.80↔	Intra-abdominale Manipulation am Darm, n.n.bez.
45.93↔	Sonstige Dünndarm-Dickdarm-Anastomose	46.81↔	Intra-abdominale Manipulation am Dünndarm
45.94↔	Dickdarm-Dickdarm-Anastomose	46.82↔	Intra-abdominale Manipulation am Dickarm
45.95↔	Anastomose zum Anus	46.93↔	Revision einer Dünndarmanastomose
46.01↔	Exteriorisation des Dünndarms	46.94↔	Revision einer Dickdarmanastomose
46.03↔	Exteriorisation des Dickdarms	46.97.00↔	Darmtransplantation, n.n.bez.
46.10↔	Kolostomie, n.n.bez.	46.97.10↔	Darmtransplantation, DünndRetx während dess stat Aufnh
46.11↔	Temporäre Kolostomie	46.97.99↔	Darmtransplantation, sonstige
46.14↔	Verzögerte Eröffnung einer Kolostomie	48.1↔	Proktostomie
46.20↔	Ileostomie, n.n.bez.	48.71↔	Naht einer Rektumverletzung
46.21↔	Temporäre Ileostomie	48.72↔	Verschluss einer Proktostomie
46.22↔	Kontinente Ileostomie	48.73↔	Verschluss einer anderen rektalen Fistel
46.24↔	Verzögerte Eröffnung einer Ileostomie	48.74↔	Rektorektostomie
46.31↔	Verzögerte Eröffnung einer anderen Enterostomie	48.75↔	Abdominale Rektopexie
46.33↔	Anlage eines Duodenostomie	48.76.00↔	Sonstige Rektopexie, n.n.bez.
46.34↔	Offen chirurgische Anlage einer Jejunostomie	48.76.10↔	Sonstige Rektopexie, Rektopexie durch Rectotomia posterior
46.39.00↔	Sonstige Enterostomie, n.n.bez.	48.76.11↔	Sonstige Rektopexie, Extraanale Mukosaresektion ( Rehn-Delorme)
46.39.10↔	Sonstige Enterostomie, Anlage einer Bishop-Koop-Anastomose	48.76.99↔	Sonstige Rektopexie, sonstige
46.39.99↔	Sonstige Enterostomie, sonstige	48.79↔	Sonstige Rekonstruktion am Rektum
46.43.00↔	Sonstige Revision eines künstlichen Dickdarms, n.n.bez.	70.72.00↔	Verschluss einer kolovaginalen Fistel, n.n.bez.
46.43.10↔	So Rev e künstl Dickdarms, Plast Erw o Eineng e Kolost	70.72.10↔	Verschluss einer kolovaginalen Fistel, offen chir (abd)
46.43.11↔	So Rev e künstl Dickdarms, Neueinpflanzung e Kolost	70.72.20↔	Verschluss einer kolovaginalen Fistel, vaginal
46.43.12↔	S Rv e künstl Dckdarms, Abtr d vvrl Teils e Klist	70.72.30↔	Verschluss einer kolovaginalen Fistel, laparoskopisch
46.43.20↔	S Rv e künstl Dckdarms, Umwdl e Klist i ein kntn Stm	70.72.99↔	Verschluss einer kolovaginalen Fistel, sonstige
46.43.99↔	Sonstige Revision eines künstlichen Dickdarms, sonstige	70.73.00↔	Verschluss einer rektovaginalen Fistel, n.n.bez.
46.52.00↔	Verschluss einer Kolostomie, n.n.bez.	70.73.10↔	Verschluss e rektovaginalen Fistel, offen chir (abd)
46.52.10↔	Verschluss einer doppeläufigen Kolostomie	70.73.20↔	Verschluss einer rektovaginalen Fistel, vaginal
46.52.20↔	Verschluss einer endständigen Kolostomie	70.73.30↔	Verschluss einer rektovaginalen Fistel, laparoskopisch
46.52.99↔	Verschluss einer Kolostomie, sonstige	70.73.99↔	Verschluss einer rektovaginalen Fistel, sonstige

## Prozedur G18-4

29.33.00↔	(Partielle) Pharyngektomie, n.n.bez.	37.31.30↔	Adhäsiolyse am Perikard
29.33.10↔	Partielle Pharyngektomie, ohne Rekonstruktion	37.31.99↔	Perikardektomie, sonstige
29.33.11↔	Part Pharyngekt, Rekonstruktion m gestielt reg o Fernl	38.04.00↔	Inzision der Aorta, n.n.bez.
29.33.12↔	Part Pharyngekt, Reko m fr mikrovasikanast Transplantat	38.04.10↔	Inzision von Aorta ascendens und Aortenbogen
29.33.20↔	Totale Pharyngekt, Reko m gestielt reg o Fernl	38.04.20↔	Inzision der Aorta descendens
29.33.21↔	Tt Phryngkt, Rk m fr mkrvsknst Tx, fr Drmtr o Mgnhchzg	38.04.30↔	Inzision der Aorta abdominalis
29.33.99↔	(Partielle) Pharyngektomie, sonstige	38.04.99↔	Inzision der Aorta, sonstige
31.73↔	Verschluss einer anderen trachealen Fistel	38.05.00↔	Inzision von anderen thorakalen Gefässen, n.n.bez.
34.84↔	Sonstige plastische Rekonstruktion am Zwerchfell	38.05.10↔	Inzision von anderen thorakalen Arterien
37.31.00↔	Perikardektomie, n.n.bez.	38.05.20↔	Inzision von thorakalen Venen, n.n.bez.
37.31.10↔	Perikardektomie, partiell	38.05.21↔	Inzision von thorakalen tiefen Venen
37.31.20↔	Perikardektomie, total	38.05.29↔	Inzision von thorakalen Venen, sonstige

38.05.99↔	Inzision von anderen thorakalen Gefässen, sonstige	38.65.22↔	Sonstige Exzision von sonstigen tiefen thorakalen Venen
38.07.00↔	Inzision von abdominalen Venen, n.n.bez.	38.65.29↔	Sonstige Exzision von thorakalen Venen, sonstige
38.07.10↔	Inzision von tiefen abdominalen Venen, n.n.bez.	38.65.99↔	Sonstige Exzision von thorakalen Gefässen, sonstige
38.07.11↔	Inzision der V. cava inferior	38.85.00↔	So chir Verschluss von and thorakalen Gef, n.n.bez.
38.07.12↔	Inzision der V. iliaca	38.85.10↔	So chir Verschluss von and thorakalen Aa, n.n.bez.
38.07.19↔	Inzision von tiefen abdominalen Venen, sonstige	38.85.11↔	Sonstiger chirurgischer Verschluss der A. subclavia
38.07.99↔	Inzision von abdominalen Venen, sonstige	38.85.12↔	Sonstiger chirurgischer Verschluss der A. pulmonalis
38.35.00↔	Resektion von thorakalen Gefässen mit Anastomose, n.n.bez.	38.85.13↔	Sonstiger chirurgischer Verschluss des Truncus brachiocephalicus
38.35.10↔	Resektion von thorakalen Arterien mit Anastomose, n.n.bez.	38.85.19↔	So chir Verschluss von and thorakalen Aa, sonstige
38.35.11↔	Resektion der A. subclavia mit Anastomose	38.85.20↔	So chir Verschluss von thorakalen Venen, n.n.bez.
38.35.12↔	Resektion des Truncus brachiocephalicus mit Anastomose	38.85.21↔	Sonstiger chirurgischer Verschluss der V. cava superior
38.35.13↔	Resektion der A. pulmonalis mit Anastomose	38.85.22↔	Sonstiger chirurgischer Verschluss der V. pulmonalis
38.35.19↔	Resektion von thorakalen Arterien mit Anastomose, sonstige	38.85.23↔	Sonstiger chirurgischer Verschluss der V. subclavia
38.35.20↔	Resektion von thorakalen Venen mit Anastomose, n.n.bez.	38.85.28↔	So chir Verschluss von sonst tiefen thorakalen Venen
38.35.21↔	Resektion der V. pulmonalis mit Anastomose	38.85.29↔	So chir Verschluss von thorakalen Venen, sonstige
38.35.22↔	Resektion der V. subclavia mit Anastomose	38.85.99↔	So chir Verschluss von and thorakalen Gef, sonstige
38.35.23↔	Resektion der V. cava superior mit Anastomose	39.1↔	Intra-abdominaler venöser Shunt
38.35.28↔	Res von thorakalen von sonstigen tiefen Venen m Anast	39.56.00↔	Plast Rekonstruktion e Blutgef m GewPatch, n.n.bez.
38.35.29↔	Resektion von thorakalen Venen mit Anastomose, sonstige	39.56.10↔	Plast Reko von Gef an Kopf und Ha m GewPatch, n.n.bez.
38.35.99↔	Resektion von thorakalen Gefässen mit Anastomose, sonstige	39.56.11↔	Plastische Rekonstruktion von intrakr Gef mit GewPatch
38.36.00↔	Resektion von abdominalen Arterien mit Anastomose, n.n.bez.	39.56.12↔	Plastische Rekonstruktion der V. jugularis mit Gewebe-Patch
38.36.10↔	Resektion von viszeralen Arterien mit Anastomose, n.n.bez.	39.56.19↔	Plast Reko von Gef an Kopf und Ha m GewPatch, sonstige
38.36.11↔	Resektion des Truncus coeliacus mit Anastomose	39.56.20↔	Plast Reko von Gef d ob Extrem m GewPatch, n.n.bez.
38.36.12↔	Resektion der A. gastrica mit Anastomose	39.56.21↔	Plast Rekonstruktion von Aa d ob Extrem m GewPatch
38.36.13↔	Resektion der A. hepatica mit Anastomose	39.56.22↔	Plst Rk d V. sbcl, V. axil u V. brchiocphlc m GwPtch
38.36.14↔	Resektion der A. lienalis mit Anastomose	39.56.23↔	Plast Reko von sonst tief Venen d ob Extrem m GewPatch
38.36.15↔	Resektion der A. renalis mit Anastomose	39.56.29↔	Plast Reko von Gef d ob Extrem m GewPatch, sonstige
38.36.16↔	Resektion der A. mesenterialis	39.56.30↔	Plast Reko von thorakalen Gef m GewPatch, n.n.bez.
38.36.17↔	Resektion der A. iliaca mit Anastomose	39.56.31↔	Plastische Rekonstruktion der thorakalen Aorta mit Gewebe-Patch
38.36.19↔	Resektion von viszeralen Arterien mit Anastomose, sonstige	39.56.32↔	Plastische Rekonstruktion der V. pulmonalis mit Gewebe-Patch
38.36.99↔	Resektion von abdominalen Arterien mit Anastomose, sonstige	39.56.33↔	Plastische Rekonstruktion der V. cava superior mit Gewebe-Patch
38.45.00↔	Resektion von thorakalen Blutgefässen mit Ersatz, n.n.bez.	39.56.39↔	Plast Reko von thorakalen Gef m GewPatch, sonstige
38.45.10↔	Resektion der thorakalen Aorta mit Ersatz, n.n.bez.	39.56.40↔	Plastische Rekonstruktion abd Aa m GewPatch, n.n.bez.
38.45.11↔	Resektion der Aorta ascendens oder des Aortenbogens mit Ersatz	39.56.41↔	Plastische Rekonstruktion der abdominalen Aorta mit Gewebe-Patch
38.45.12↔	Resektion der Aorta thoracica mit Ersatz	39.56.42↔	Plastische Rekonstruktion des Truncus coeliacus mit Gewebe-Patch
38.45.13↔	Resektion der Aorta thoracoabdominalis mit Ersatz	39.56.43↔	Plastische Rekonstruktion der A. gastrica mit Gewebe-Patch
38.45.14↔	Resektion der thorakalen Aorta und Ersatz mit Hybridprothese	39.56.44↔	Plastische Rekonstruktion der A. hepatica mit Gewebe-Patch
38.45.19↔	Resektion der thorakalen Aorta mit Ersatz, sonstige	39.56.45↔	Plastische Rekonstruktion der A. lienalis mit Gewebe-Patch
38.45.20↔	Resektion sonstiger thorakaler Arterien mit Ersatz, n.n.bez.	39.56.46↔	Plastische Rekonstruktion der A. renalis mit Gewebe-Patch
38.45.21↔	Resektion der A. pulmonalis mit Ersatz	39.56.47↔	Plastische Rekonstruktion der A. mesenterica mit Gewebe-Patch
38.45.22↔	Resektion des Truncus brachiocephalicus mit Ersatz	39.56.48↔	Plastische Rekonstruktion der A. iliaca mit Gewebe-Patch
38.45.29↔	Resektion sonstiger thorakaler Arterien mit Ersatz	39.56.49↔	Plastische Rekonstruktion abd Aa m GewPatch, sonstige
38.45.30↔	Resektion thorakaler Venen mit Ersatz, n.n.bez.	39.56.50↔	Plast Rekonstruktion abd Venen m GewPatch, n.n.bez.
38.45.31↔	Resektion der V. cava superior mit Ersatz	39.56.51↔	Plastische Rekonstruktion der V. cava inferior mit Gewebe-Patch
38.45.38↔	Resektion sonstiger tiefer thorakaler Venen mit Ersatz	39.56.52↔	Plastische Rekonstruktion der V. iliaca mit Gewebe-Patch
38.45.39↔	Resektion thorakaler Venen mit Ersatz, sonstige	39.56.59↔	Plast Rekonstruktion abd Venen m GewPatch, sonstige
38.45.99↔	Resektion von thorakalen Blutgefässen mit Ersatz, sonstige	39.56.60↔	Plast Reko von Gef d unt Extrem m GewPatch, n.n.bez.
38.47.00↔	Resektion von abdominalen Venen mit Ersatz, n.n.bez.	39.56.61↔	Plast Reko von Aa d unteren Extrem m GewPatch
38.47.10↔	Resektion von tiefen abdominalen Venen mit Ersatz, n.n.bez.	39.56.62↔	Plast Reko d V. fem und V.popilitea m GewPatch
38.47.11↔	Resektion der V. cava inferior mit Ersatz	39.56.63↔	Plast Reko v sonst tief Venen d unt Extrem m GewPatch
38.47.12↔	Resektion der V. iliaca mit Ersatz	39.56.64↔	Plast Reko von oberfl Venen d Oberschenkels m GewPatch
38.47.19↔	Resektion von tiefen abdominalen Venen mit Ersatz, sonstige	39.56.69↔	Plast Reko von Gef d unteren Extrem m GewPatch, So
38.47.99↔	Resektion von abdominalen Venen mit Ersatz, sonstige	39.56.99↔	Plast Rekonstruktion e Blutgef m GewPatch, sonstige
38.63.00↔	Sonstige Exzision von Gefässen der oberen Extremität, n.n.bez.	39.57.00↔	Plast Reko m synthetischem Patch Graft, n.n.bez.
38.63.10↔	Sonstige Exzision von Arterien der oberen Extremität, n.n.bez.	39.57.10↔	Plst Rk v Gf an Kpf u H m synth Ptch Grft, n.n.bez.
38.63.11↔	Sonstige Exzision von Arterien der Hand	39.57.11↔	Plast Reko von intrakr Gef m synthetischem Patch Graft
38.63.19↔	Sonstige Exzision von Arterien der oberen Extremität, sonstige	39.57.12↔	Plast Reko v extkr Aa an Kopf u Ha m synth Patch Graft
38.63.20↔	Sonstige Exzision von Venen der oberen Extremität, n.n.bez.	39.57.13↔	Plast Reko d V. jugularis m synthetischem Patch Graft
38.63.21↔	Sonstige Exzision von tiefen Venen der oberen Extremität	39.57.19↔	Plast Reko von Gef an Kopf u Ha m synth Patch Graft, So
38.63.29↔	Sonstige Exzision von Venen der oberen Extremität, sonstige	39.57.20↔	Plst Rk v Gf d ob Extrm m synth Ptch Grft, n.n.bz.
38.63.99↔	Sonstige Exzision von Gefässen der oberen Extremität, sonstige	39.57.21↔	Plast Reko von Aa d ob Extrem m synth Patch Graft
38.64.00↔	Sonstige Exzision der Aorta, n.n.bez.	39.57.22↔	Plst Rk d V. sbcl, V. axil u V. brchiocphlc m synth Ptch Grft
38.64.10↔	Sonstige Exzision der thorakalen Aorta	39.57.23↔	Plst Rk v snst tief Vv d ob Extrm m synth Ptch Grft
38.64.20↔	Sonstige Exzision der Aorta abdominalis	39.57.29↔	Plast Reko von Gef d ob Extrem m synth Patch Graft, So
38.64.99↔	Sonstige Exzision der Aorta, sonstige		
38.65.00↔	Sonstige Exzision von thorakalen Gefässen, n.n.bez.		
38.65.10↔	Sonstige Exzision von thorakalen Arterien		
38.65.20↔	Sonstige Exzision von thorakalen Venen, n.n.bez.		
38.65.21↔	Sonstige Exzision der V. cava superior		

39.57.30↔	Plast Reko von thor Gef m synth Patch Graft, n.n.bez.	43.6x.00↔	Partielle Gastrektomie mit Anastomose zum Duodenum, n.n.bez.
39.57.31↔	Plast Reko d thorakalen Aort m synth Patch Graft	43.6x.10↔	Prt Gstrkt m Anst z Duod, Pylrsrsktion m Anst z Duod
39.57.32↔	Plast Reko d V. pulmon m synthetischem Patch Graft	43.6x.20↔	Partielle Gastrektomie mit Anastomose zum Duodenum, Billroth I
39.57.33↔	Plast Reko d V. cava superior m synth Patch Graft	43.6x.99↔	Partielle Gastrektomie mit Anastomose zum Duodenum, sonstige
39.57.39↔	Plast Reko von thorakalen Gef m synth Patch Graft, So	43.7x.00↔	Partielle Gastrektomie mit Anastomose zum Jejunum, n.n.bez.
39.57.40↔	Plast Reko abd Aa m synthetischem Patch Graft, n.n.bez.	43.7x.10↔	Prt Gstrkt m Anst z Jjn, Prt Gstrkt (2/3Rs) m Anst z Jjn
39.57.41↔	Plast Reko d abd Aort m synthetischem Patch Graft	43.7x.20↔	Prt Gstrkt m Anst z Jjn, Prt Gstrkt (4/5Rs) m Anst z Jjn
39.57.42↔	Plast Reko d Truncus coeliacus m synth Patch Graft	43.7x.99↔	Partielle Gastrektomie mit Anastomose zum Jejunum, sonstige
39.57.43↔	Plast Reko d A. gastrica m synthetischem Patch Graft	43.89.00↔	Sonstige partielle Gastrektomie, n.n.bez.
39.57.44↔	Plast Reko d A. hepatica m synthetischem Patch Graft	43.89.10↔	Sonstige partielle Gastrektomie, Segmentresektion des Magens
39.57.45↔	Plast Reko d A. lienalis m synthetischem Patch Graft	43.89.20↔	S Prt Gstrkt, Bliopnkr Dvrs d Mgns n Scpnr, offn chr
39.57.46↔	Plast Reko d A. renalis m synthetischem Patch Graft	43.89.21↔	S Prt Gstrkt, Bliopnkr Dvrs d Mgns n Scpnr, lprsk
39.57.47↔	Plast Reko d A. mesenterica m synthetischem Patch Graft	43.89.30↔	S Prt Gstrkt, Bliopnkr Dvrs d Mgns m DuodSwtch, offn chr
39.57.48↔	Plast Reko d A. iliaca m synthetischem Patch Graft	43.89.31↔	S Prt Gstrkt, Bliopnkr Dvrs d Mgns m DuodSwtch, lprsk
39.57.49↔	Plast Reko abd Aa m synthetischem Patch Graft, sonstige	43.89.40↔	Sonstige Part Gastrekt, Sleeve resection, offen chir
39.57.50↔	Plast Reko abd Venen m synth Patch Graft, n.n.bez.	43.89.41↔	Sonstige partielle Gastrekt, Sleeve resection, laparask
39.57.51↔	Plast Reko d V. cava inferior m synth Patch Graft	43.89.50↔	S Prt Gstrkt, DuodSwtch n Sleev rs (Zweiteingr), offn chr
39.57.52↔	Plast Reko d V. iliaca m synthetischem Patch Graft	43.89.51↔	S Prt Gstrkt, DuodSwtch n Sleev rs (Zweiteingr), lprsk
39.57.59↔	Plast Reko abd Venen m synthetischem Patch Graft, So	43.89.90↔	So Part Gastrekt, So atypische Part Gastrekt
39.57.60↔	Plst Rk v Gf d unt Extrm m synth Ptch Grft, n.n.bz.	43.89.99↔	Sonstige partielle Gastrektomie, sonstige
39.57.61↔	Plast Reko von Aa d unteren Extrem m synth Patch Graft	44.00↔	Vagotomie, n.n.bez.
39.57.62↔	Plast Reko d V. fem und V.poplitea m synth Patch Graft	44.01↔	Trunkuläre Vagotomie
39.57.63↔	Plst Rk v snst tief Vv d unt Extrm m synth Ptch Grft	44.02↔	Superselektive Vagotomie
39.57.64↔	Plst Rk v obrfl Vv d Obschnkls m synth Ptch Grft	44.03↔	Sonstige selektive Vagotomie
39.57.69↔	Plast Reko von Gef d unt Extrem m synth Patch Graft, So	44.15↔	Offene Biopsie am Magen
39.57.99↔	Plast Reko m synthetischem Patch Graft, sonstige	44.21↔	Dilatation des Pylorus durch Inzision
39.58↔	Plast Reko eines Blutgef mit Patch Graft n.n.bez.	44.29↔	Sonstige Pyloroplastik
42.01↔	Inzision einer Ösophagealmembran	44.31↔	Hoher Magen-Bypass
42.09.00↔	Andere Inzision am Ösophagus, n.n.bez.	44.38↔	Laparoskopische Gastroenterostomie
42.09.11↔	Andere Inzision am Ösophagus, offen chirurgisch	44.39↔	Sonstige Gastroenterostomie
42.09.12↔	Andere Inzision am Ösophagus, laparoskopisch	44.40↔	Übernähung eines peptischen Ulkus, n.n.bez.
42.09.99↔	Andere Inzision am Ösophagus, sonstige	44.41↔	Übernähung eines Ulcus ventriculi
42.10↔	Ösophagostomie, n.n.bez.	44.42↔	Übernähung eines Ulcus duodeni
42.11↔	Zervikale Ösophagostomie	44.49.00↔	Sonstige Blutstillung in Magen oder Duodenum, n.n.bez.
42.12↔	Exteriorisation einer ösophagealen Tasche	44.49.10↔	S Bltstill i Mg o Duod, Sklrs v Fndsvr, offn chr
42.19↔	Sonstige Fistulisierung des Ösophagus nach aussen	44.49.11↔	S Bltstill i Mg o Duod, Sklrs v Fndsvr, lprsk
42.25↔	Offene Biopsie am Ösophagus	44.49.20↔	S Bltstill i Mg o Duod, Lgt v Fndsvr, offn chr
42.31↔	Lokale Exzision eines Ösophagus-Divertikels	44.49.21↔	So Blutstill i Mag o Duod, Ligat v Fundusvar, laparask
42.32↔	Lokale Exzision von anderer Läsion oder Gewebe aus dem Ösophagus	44.49.30↔	So Blutstill i Mag o Duod, Sperroperation a Fundus
42.39↔	Sonstige Destruktion von Läsion oder Gewebe aus dem Ösophagus	44.49.99↔	Sonstige Blutstillung in Magen oder Duodenum, sonstige
42.40↔	Ösophagektomie, n.n.bez.	44.5x.00↔	Revision einer Magenanastomose, n.n.bez.
42.41.00↔	Partielle Ösophagektomie, n.n.bez.	44.5x.10↔	Rev e Magenanst, Rev e Magenanst na Billroth I u IIOp
42.41.10↔	Partielle Ösophagektomie ohne Wiederherstellung der Kontinuität	44.5x.20↔	Rv e Mgnnst, Rv e Mgnnst n RouxYOp o m instnlr Intps
42.41.20↔	Partielle Ösophagektomie mit Wiederherstellung der Kontinuität	44.5x.99↔	Revision einer Magenanastomose, sonstige
42.41.99↔	Partielle Ösophagektomie, sonstige	44.61↔	Naht einer Magenverletzung
42.42.00↔	Totale Ösophagektomie, n.n.bez.	44.64↔	Gastropexie
42.42.10↔	Totale Ösophagektomie, ohne Wiederherstellung der Kontinuität	44.65.00↔	Ösophagogastroplastik, n.n.bez.
42.42.20↔	Tot Ösophagektomie, m Wiedhst d Kont, transmediastinal	44.65.10↔	Ösophagogastroplastik, Kardioplastik, offen chirurgisch
42.42.21↔	Tot Ösophagektomie, m Wiedhst d Kont, thorakoabdominal	44.65.20↔	Ösophagogastroplastik, (Hemi-)Fundoplikatio, offen chirurgisch
42.42.29↔	Tot Ösophagektomie, m Wiedhst d Kont, So Zugang	44.65.30↔	Ösphggstrplstik, Vrt Gstrpl n Msn, offn chr
42.42.99↔	Totale Ösophagektomie, sonstige	44.65.99↔	Ösophagogastroplastik, sonstige
42.82↔	Naht einer Ösophagus-Verletzung	44.66↔	So Massnmh zur Reko der ösoph-gastr SpinktFunkt
42.83↔	Verschluss einer Ösophagostomie	44.67.00↔	Lprsk Mssnhm z Rk d ösphggstrschn Spnktfnkt, n.n.bez.
42.88.00↔	Entfernung von Prothesen aus dem Ösophagus, n.n.bez.	44.67.10↔	Lprsk Mssnhm z Rk d ösphggstrschn Spnktfnkt, Krdioplastik, lprsk
42.88.11↔	Entfernung von Prothesen aus dem Ösophagus, offen chirurgisch	44.67.20↔	Lprsk Mssnhm z Rk d ösphggstrschn Spnktfnkt,(Hm) Fndplktio,lprsk
42.88.12↔	Entfernung von Prothesen aus dem Ösophagus, laparoskopisch	44.67.99↔	Lprsk Mssnhm z Rk d ösphggstrschn Spnktfnkt, S
42.88.99↔	Entfernung von Prothesen aus dem Ösophagus, sonstige	44.68.00↔	Laparoskopische Gastroplastik, n.n.bez.
42.89↔	Sonstige Rekonstruktion am Ösophagus	44.68.10↔	Laparosk Gastropl, Vert Gastropl na Mason, (laparask)
42.99.00↔	Sonstige Operation am Ösophagus, n.n.bez.	44.68.99↔	Laparoskopische Gastroplastik, sonstige
42.99.10↔	Sonstige Operation am Ösophagus, Sperroperation am Ösophagus	44.69↔	Sonstige Rekonstruktion am Magen
42.99.99↔	Sonstige Operation am Ösophagus, sonstige	44.91↔	Offene Ligatur von Magenvarizen
43.0↔	Gastrotomie	44.92↔	Intraoperative Manipulation am Magen
43.42↔	Lokale Exzision von anderer Läsion oder Gewebe am Magen	52.99.00↔	Sonstige offene Operation am Pankreas, n.n.bez.
43.49↔	Sonstige Destruktion von Läsion oder Gewebe am Magen	52.99.10↔	Sonstige off Op a Pankreas, Dilat d Duct pancreaticus
43.5↔	Partielle Gastrektomie mit Anastomose zum Ösophagus	52.99.20↔	Sonstige off Op a Pankr, Plast Reko d Duct pancr
		52.99.99↔	Sonstige offene Operation am Pankreas, sonstige

53.7↔ Operation einer Zwerchfellhernie, abdominaler Zugang  
53.80↔ OP einer Zwerchfellhernie durch thor. Zugang, n.n.bez.

53.81↔ Plikatur des Zwerchfells  
53.82↔ Operation einer parasternalen Hernie

### Prozedur G18-5

50.22.00↔ Partielle Hepatektomie, n.n.bez.  
50.22.10↔ Prt Hptkt, Prkt Prt Hptkt (Lk Exz, Endzystnrsktion, Keilrs)  
50.22.20↔ Partielle Hepatektomie, Endozystenresektion, offen chirurgisch  
50.22.21↔ Partielle Hepatektomie, Endozystenresektion, laparoskopisch  
50.22.30↔ Partielle Hepatektomie, Keilresektion, offen chirurgisch  
50.22.31↔ Partielle Hepatektomie, Keilresektion, laparoskopisch  
50.22.40↔ Partielle Hepatektomie, Resektion eines Lebersegments

50.22.41↔ Part Hepatekt, Res mehr Ni zusammenhängender Leberseg  
50.22.42↔ Part Hepatekt, Part Hepatekt zur Transplantation  
50.22.99↔ Partielle Hepatektomie, sonstige  
50.3x.00↔ Lobektomie der Leber, n.n.bez.  
50.3x.01↔ Lobekt/Hemihepa/Res mehr Lebersegm auss TrPI  
50.3x.08↔ Lebersegmentresekt, sonstige oder nnbez, auss TrPI  
50.3x.18↔ So oder nnbez anatomische Leberresektion, z TrPI

### Prozedur G18-6

07.22.00↔ Einseitige Adrenalektomie, n.n.bez.  
07.22.10↔ Einseitige Adrenalektomie, ohne Ovarrektomie  
07.22.11↔ Einseitige Adrenalektomie, mit Ovarrektomie  
07.22.12↔ Einseitige Adrenalektomie, Rest-Adrenalektomie  
07.22.99↔ Einseitige Adrenalektomie, sonstige  
07.29↔ Sonstige partielle Adrenalektomie  
07.3↔ Beidseitige Adrenalektomie  
38.14.00↔ Endarterektomie der Aorta, n.n.bez.  
38.14.10↔ Endarterektomie von Aorta ascendens und Aortenbogen  
38.14.20↔ Endarterektomie der Aorta descendens  
38.14.30↔ Endarterektomie der Aorta abdominalis  
38.14.99↔ Endarterektomie der Aorta, sonstige  
38.16.00↔ Endarterektomie von abdominalen Arterien, n.n.bez.  
38.16.10↔ Endarterektomie von viszerale Arterien, n.n.bez.  
38.16.11↔ Endarterektomie des Truncus coeliacus  
38.16.12↔ Endarterektomie der A. gastrica  
38.16.13↔ Endarterektomie der A. hepatica  
38.16.14↔ Endarterektomie der A. lienalis  
38.16.15↔ Endarterektomie der A. renalis  
38.16.16↔ Endarterektomie der A. mesenterialis  
38.16.17↔ Endarterektomie der A. lumbalis  
38.16.18↔ Endarterektomie der A. iliaca  
38.16.19↔ Endarterektomie von viszerale Arterien, sonstige  
38.16.99↔ Endarterektomie von abdominalen Arterien, sonstige  
38.34.00↔ Resektion der Aorta mit Anastomose, n.n.bez.  
38.34.10↔ Resektion d Aort ascendens und d Aortenbogens mit Anast  
38.34.20↔ Resektion der Aorta descendens mit Anastomose  
38.34.30↔ Resektion der Aorta abdominalis mit Anastomose  
38.34.99↔ Resektion der Aorta mit Anastomose, sonstige  
38.36.00↔ Resektion von abdominalen Arterien mit Anastomose, n.n.bez.  
38.36.10↔ Resektion von viszerale Arterien mit Anastomose, n.n.bez.  
38.36.11↔ Resektion des Truncus coeliacus mit Anastomose  
38.36.12↔ Resektion der A. gastrica mit Anastomose  
38.36.13↔ Resektion der A. hepatica mit Anastomose  
38.36.14↔ Resektion der A. lienalis mit Anastomose  
38.36.15↔ Resektion der A. renalis mit Anastomose  
38.36.16↔ Resektion der A. mesenterialis  
38.36.17↔ Resektion der A. iliaca mit Anastomose  
38.36.19↔ Resektion von viszerale Arterien mit Anastomose, sonstige  
38.36.99↔ Resektion von abdominalen Arterien mit Anastomose, sonstige  
38.37.00↔ Resektion von abdominalen Venen mit Anastomose, n.n.bez.  
38.37.10↔ Resektion von tiefen abdominalen Venen mit Anastomose, n.n.bez.  
38.37.11↔ Resektion der V. cava inferior mit Anastomose  
38.37.12↔ Resektion der V.iliaca mit Anastomose  
38.37.19↔ Resektion von tiefen abdominalen Venen mit Anastomose, sonstige  
38.37.99↔ Resektion von abdominalen Venen mit Anastomose, sonstige  
38.44.00↔ Resektion der Aorta abdominalis mit Ersatz, n.n.bez.  
38.44.10↔ Resektion der Aorta abdominalis, suprarenal mit Ersatz  
38.44.11↔ Resektion der Aorta abdominalis, infrarenal mit Ersatz  
38.44.12↔ Resektion der Aorta abdominalis, juxtarenal mit Ersatz  
38.44.99↔ Resektion der Aorta abdominalis mit Ersatz, sonstige  
38.46↔ Resektion von abdominalen Arterien mit Ersatz  
38.47.00↔ Resektion von abdominalen Venen mit Ersatz, n.n.bez.

38.47.10↔ Resektion von tiefen abdominalen Venen mit Ersatz, n.n.bez.  
38.47.11↔ Resektion der V. cava inferior mit Ersatz  
38.47.12↔ Resektion der V. iliaca mit Ersatz  
38.47.19↔ Resektion von tiefen abdominalen Venen mit Ersatz, sonstige  
38.47.99↔ Resektion von abdominalen Venen mit Ersatz, sonstige  
38.7x.00↔ Unterbrechung der Vena cava, n.n.bez.  
38.7x.10↔ Unterbrechung des V. cava chirurgisch, n.n.bez.  
38.7x.11↔ Einsetzen eines Antiebolie-Schirmes in die V. cava, chirurgisch  
38.7x.12↔ Entfernung e AntiebolieSchirmes in d V. cava, chir  
38.7x.13↔ Ligatur oder Plicatur der V. cava, chirurgische  
38.7x.19↔ Chirurgische Unterbrechung des V. cava, chirurgisch, sonstige  
38.7x.20↔ Unterbrechung des V. cava, perkutan transluminal, n.n.bez.  
38.7x.23↔ Ligatur oder Plikatur der V. cava, perkutan transluminal  
38.7x.29↔ Intrvntionnl Untbr d V. Cv, Prk trnslmnl, S  
38.7x.99↔ Unterbrechung der Vena cava, sonstige  
38.84.00↔ Sonstiger chirurgischer Verschluss der Aorta, n.n.bez.  
38.84.10↔ Sonstiger chirurgischer Verschluss der thorakalen Aorta  
38.84.20↔ Sonstiger chirurgischer Verschluss der Aorta abdominalis  
38.84.99↔ Sonstiger chirurgischer Verschluss der Aorta, sonstige  
41.43↔ Partielle Splenektomie  
41.5↔ Totale Splenektomie  
50.22.00↔ Partielle Hepatektomie, n.n.bez.  
50.22.10↔ Prt Hptkt, Prkt Prt Hptkt (Lk Exz, Endzystnrsktion, Keilrs)  
50.22.20↔ Partielle Hepatektomie, Endozystenresektion, offen chirurgisch  
50.22.21↔ Partielle Hepatektomie, Endozystenresektion, laparoskopisch  
50.22.30↔ Partielle Hepatektomie, Keilresektion, offen chirurgisch  
50.22.31↔ Partielle Hepatektomie, Keilresektion, laparoskopisch  
50.22.40↔ Partielle Hepatektomie, Resektion eines Lebersegments  
50.22.41↔ Part Hepatekt, Res mehr Ni zusammenhängender Leberseg  
50.22.42↔ Part Hepatekt, Part Hepatekt zur Transplantation  
50.22.99↔ Partielle Hepatektomie, sonstige  
50.23↔ Offene Exzision von Läsion oder Gewebe an der Leber  
50.25↔ Laparoskopische Exzision von Läsion oder Gewebe an der Leber  
50.3x.00↔ Lobektomie der Leber, n.n.bez.  
50.3x.01↔ Lobekt/Hemihepa/Res mehr Lebersegm auss TrPI  
50.3x.08↔ Lebersegmentresekt, sonstige oder nnbez, auss TrPI  
50.3x.11↔ Lobekt/Hemihepa/Res me Lebersegm z LebSpend  
50.3x.18↔ So oder nnbez anatomische Leberresektion, z TrPI  
50.4x.00↔ Totale Hepatektomie, n.n.bez.  
50.4x.99↔ Totale Hepatektomie, sonstige  
54.74↔ Sonstige Rekonstruktion am Omentum  
55.4↔ Partielle Nephrektomie  
55.51.00↔ Nephroureterektomie, n.n.bez.  
55.51.01↔ Nephroureterektomie, ausser zur Transplantation  
55.51.99↔ Nephroureterektomie, sonstige  
55.52↔ Nephrektomie einer belassenen Niere  
55.53↔ Entfernen einer transplantierten oder abgestossenen Niere  
55.54↔ Beidseitige Nephrektomie  
56.51.00↔ Aufbau einer kutanen Ureteroileostomie, n.n.bez.  
56.51.10↔ Aub kt Urst, Urtleoktst [IlCon]/Urtklktst [Kln/SgmCon], of chr  
56.51.11↔ Ab Urtlst, Urtleoktst [IlCon]/Urtklktst [Kln/SgmCon], lprsk  
56.51.12↔ Afb e kt Urtlst, m Drmtrprt [Cnduit] (N kntn Stm), S Zg  
56.51.20↔ Afb e kt Urtlst, Umwdl e and sprvs Hrnl i e ktn Urtlst

56.51.30↔	Aufbau einer kutanen Ureteroileostomie, m Darmres (kontin Stoma)	57.71.10↔	Rad Zystektomie, oh Urethrektomie, b Mann, offen chir
56.51.99↔	Aufbau einer kutanen Ureteroileostomie, sonstige	57.71.11↔	Rad Zystektomie, oh Urethrektomie, b Mann, laparask
56.52.00↔	Revision einer kutanen Ureteroileostomie, n.n.bez.	57.71.20↔	Rad Zystektomie, m Urethrektomie, b Mann, offen chir
56.52.10↔	Rev e kut Ureteroileostomie, m Darminterponat [Conduit]	57.71.21↔	Radikale Zystektomie, m Urethrektomie, b Mann, laparask
56.52.20↔	Rev e kut Ureteroileostomie, m Darmres (kontin Stoma)	57.71.30↔	Rad Zystektomie, oh Urethrektomie, b d Frau, offen chir
56.52.99↔	Revision einer kutanen Ureteroileostomie, sonstige	57.71.31↔	Rad Zystektomie, oh Urethrektomie, b d Frau, laparask
56.61.00↔	Aufbau einer anderen kutanen Ureterostomie, n.n.bez.	57.71.40↔	Rad Zystektomie, m Urethrektomie, b d Frau, offen chir
56.61.10↔	Afb e and kt Urtrst, Urtrkneostmie u Trnsrtrkneostmie, lprsk	57.71.41↔	Rad Zystektomie, m Urethrektomie, b d Frau, laparask
56.61.20↔	Afb e and kt Urtrst, Umwdl e and sprvs Hrmb l i e ktn Urtrst	57.71.50↔	Rad Zystekt, BeEviszeration (Exent) b Mann, offen chir
56.61.99↔	Aufbau einer anderen kutanen Ureterostomie, sonstige	57.71.51↔	Rad Zystekt, BeEviszeration (Exent) b Mann, laparask
56.62↔	Revision einer anderen kutanen Ureterostomie	57.71.99↔	Radikale Zystektomie, sonstige
56.71.00↔	Harnableitung in den Darm, n.n.bez.	57.79.00↔	Sonstige totale Zystektomie, n.n.bez.
56.71.10↔	Harnabl i D Darm, Uretsigt m Reservbild, offen chir	57.79.10↔	So tot Zystekt, Einf Zystekt, b Mann, offen chir
56.71.11↔	Harnabl i D Darm, Uretsigt m Reservbild, laparask	57.79.11↔	So tot Zystektomie, Einf Zystektomie, b Mann, laparask
56.71.20↔	Hrmb l i D Dm, Umwdl e and sprvs Hrmb l i e Hrmb l i D Dm	57.79.20↔	So tot Zystekt, Einf Zystekt, b d Frau, offen chir
56.71.99↔	Harnableitung in den Darm, sonstige	57.79.21↔	So tot Zystekt, Einf Zystekt, b d Frau, laparask
56.72↔	Revision einer ureterointestinalen Anastomose	57.79.99↔	Sonstige totale Zystektomie, sonstige
57.6x.00↔	Partielle Zystektomie, n.n.bez.	57.86↔	Plastische Rekonstruktion bei Exstrophie der Harnblase
57.6x.10↔	Part Zystektomie, oh Ureterneoimplantation, offen chir	57.87.00↔	Rekonstruktion an der Harnblase, n.n.bez.
57.6x.11↔	Part Zystektomie, oh Ureterneoimplantation, laparask	57.87.10↔	Reko an d Harnbl, m Ileum, Kolon o Mag, offen chir
57.6x.12↔	Part Zystekt, m eins o beids Ureterneoimpl, offen chir	57.87.11↔	Reko an d Harnbl, m Ileum, Kolon o Mag, laparask
57.6x.13↔	Part Zystekt, m eins o beids Ureterneoimpl, laparask	57.87.20↔	Rk an d Hrmb l, Umwdl e and sprvs Hrmb l i e Ershrmb l, ofrn chr
57.6x.20↔	Prt Zystkt, Sprtrg o sbtt Rsktion, oh Urtneoiimpl, offn chr	57.87.21↔	Rk an d Hrmb l, Umwdl e and sprvs Hrmb l i e Ershrmb l, lprsk
57.6x.21↔	Prt Zystkt, Sprtrg o sbtt Rs, oh Urtneoiimpl, lprsk	57.87.30↔	Rk an d Hrmb l, Rdktionsplstkt d Hrmb l, offn chr
57.6x.22↔	Prt Zystkt, Sprtrg o sbtt Rs m eins o beids Urtneoiimpl, offn chr	57.87.31↔	Reko an d Harnbl, Reduktionsplastik d Harnbl, laparask
57.6x.23↔	Prt Zystkt, Sprtrg o sbtt Rs m eins o beids Urtneoiimpl, lprsk	57.87.40↔	Rekonstruktion an d Harnbl, Augm d Harnbl, offen chir
57.6x.99↔	Partielle Zystektomie, sonstige	57.87.41↔	Rekonstruktion an d Harnbl, Augm d Harnbl, laparask
57.71.00↔	Radikale Zystektomie, n.n.bez.	57.87.99↔	Rekonstruktion an der Harnblase, sonstige

**ADRG G19****Andere Eingriffe an Magen, Ösophagus und Duodenum**

Prozedur in Tabelle G19-2

**DRG G19A****Andere Eingriffe an Magen, Ösophagus und Duodenum mit komplizierenden Prozeduren oder bei bösartiger Neubildung oder mit äusserst schweren CC**

Diagnose in Tabelle G19-1 oder Komplizierende Prozeduren oder PCCL &gt; 3

**DRG G19B****Andere Eingriffe an Magen, Ösophagus und Duodenum ohne komplizierende Prozeduren, ausser bei bösartiger Neubildung, ohne äusserst schwere CC, mit komplexem Eingriff oder Alter < 16 Jahre**

Jede Prozedur in Tabelle G19-2 außer G19-3 oder Alter &lt; 16 Jahre

**DRG G19C****Andere Eingriffe an Magen, Ösophagus und Duodenum ohne komplizierende Prozeduren, ausser bei bösartiger Neubildung, ohne äusserst schwere CC, ohne komplexen Eingriff, Alter > 15 Jahre****Diagnose G19-1**

C15.0	Bösartige Neubildung: Zervikaler Ösophagus	C17.1	Bösartige Neubildung: Jejunum
C15.1	Bösartige Neubildung: Thorakaler Ösophagus	C17.2	Bösartige Neubildung: Ileum
C15.2	Bösartige Neubildung: Abdominaler Ösophagus	C17.3	Bösartige Neubildung: Meckel-Divertikel
C15.3	Bösartige Neubildung: Ösophagus, oberes Drittel	C17.8	BNB: Dünndarm, mehrere Teilbereiche überlappend
C15.4	Bösartige Neubildung: Ösophagus, mittleres Drittel	C17.9	Bösartige Neubildung: Dünndarm, nicht näher bezeichnet
C15.5	Bösartige Neubildung: Ösophagus, unteres Drittel	C18.0	Bösartige Neubildung: Zäkum
C15.8	BNB: Ösophagus, mehrere Teilbereiche überlappend	C18.1	Bösartige Neubildung: Appendix vermiformis
C15.9	Bösartige Neubildung: Ösophagus, nicht näher bezeichnet	C18.2	Bösartige Neubildung: Colon ascendens
C16.0	Bösartige Neubildung: Kardia	C18.3	Bösartige Neubildung: Flexura coli dextra [hepatica]
C16.1	Bösartige Neubildung: Fundus ventriculi	C18.4	Bösartige Neubildung: Colon transversum
C16.2	Bösartige Neubildung: Corpus ventriculi	C18.5	Bösartige Neubildung: Flexura coli sinistra [lienalis]
C16.3	Bösartige Neubildung: Antrum pyloricum	C18.6	Bösartige Neubildung: Colon descendens
C16.4	Bösartige Neubildung: Pylorus	C18.7	Bösartige Neubildung: Colon sigmoideum
C16.5	BNB: Kleine Kurvatur des Magens, nicht näher bezeichnet	C18.8	BNB: Kolon, mehrere Teilbereiche überlappend
C16.6	BNB: Große Kurvatur des Magens, nicht näher bezeichnet	C18.9	Bösartige Neubildung: Kolon, nicht näher bezeichnet
C16.8	BNB: Magen, mehrere Teilbereiche überlappend	C19	Bösartige Neubildung am Rektosigmoid, Übergang
C16.9	Bösartige Neubildung: Magen, nicht näher bezeichnet	C20	Bösartige Neubildung des Rektums
C17.0	Bösartige Neubildung: Duodenum	C21.0	Bösartige Neubildung: Anus, nicht näher bezeichnet

C21.1	Bösartige Neubildung: Analkanal	D01.0	Carcinoma in situ Kolon
C21.2	Bösartige Neubildung: Kloakenregion	D01.1	Carcinoma in situ Rektosigmoid, Übergang
C21.8	BNB: Rektum, Anus u Analkanal, mehrere Teilber überlapp	D01.2	Carcinoma in situ Rektum
C26.0	BNB: Intestinaltrakt, Teil nicht näher bezeichnet	D01.3	Carcinoma in situ Analkanal u Anus
C26.8	BNB: Verdauungssystem, mehrere Teilbereiche überlappend	D01.4	Carcinoma in situ so u nbnbez Teile Darm
C26.9	BNB: Ungenau bezeichnete Lok des Verdauungssystems	D01.7	Carcinoma in situ sonst nbez Verdauungsorgane
C45.1	Mesotheliom Peritoneum	D01.9	Carcinoma in situ Verdauungsorgan, nbnbez
C48.1	Bösartige Neubildung: nbez Teile des Peritoneums	D37.1	NB unsich/unbek Verhalt Magen
C48.2	Bösartige Neubildung: Peritoneum, nicht näher bezeichnet	D37.2	NB unsich/unbek Verhalt Dünndarm
C48.8	BNB: Retroperitoneum u Peritoneum, mehr Teilber überlapp	D37.3	NB unsich/unbek Verhalt Appendix vermiformis
C76.2	BNB ungenau bezeichneter Lokalisationen: Abdomen	D37.4	NB unsich/unbek Verhalt Kolon
C78.4	Sekundäre BNB Dünndarm	D37.5	NB unsich/unbek Verhalt Rektum
C78.5	Sekundäre BNB Dickdarm u Rektum	D37.7	NB unsich/unbek Verhalt so Verdauungsorg
C78.6	Sekundäre BNB Retroperitoneum u Peritoneum	D37.9	NB unsich/unbek Verhalt Verdauungsorg, nbnbez
C78.8	Sekundäre BNB so u nbnbez Verdauungsorgane	D48.3	NB unsich/unbek Verhalt Retroperitoneum
D00.1	Carcinoma in situ Ösophagus	D48.4	NB unsich/unbek Verhalt Peritoneum
D00.2	Carcinoma in situ Magen		

**Prozedur G19-2**

29.33.00↔	(Partielle) Pharyngektomie, n.n.bez.	38.36.15↔	Resektion der A. renalis mit Anastomose
29.33.10↔	Partielle Pharyngektomie, ohne Rekonstruktion	38.36.16↔	Resektion der A. mesenterialis
29.33.11↔	Part Pharyngekt, Rekonstruktion m gestielt reg o Fernl	38.36.17↔	Resektion der A. iliaca mit Anastomose
29.33.12↔	Part Pharyngekt, Reko m fr mikrovaskanast Transplantat	38.36.19↔	Resektion von viszerale Arterien mit Anastomose, sonstige
29.33.20↔	Totale Pharyngekt, Reko m gestielt reg o Fernl	38.36.99↔	Resektion von abdominalen Arterien mit Anastomose, sonstige
29.33.21↔	Tt Phryngkt, Rk m fr mkrvsknst Tx, fr Drmtr o Mgnhchzg	38.45.00↔	Resektion von thorakalen Blutgefässen mit Ersatz, n.n.bez.
29.33.99↔	(Partielle) Pharyngektomie, sonstige	38.45.10↔	Resektion der thorakalen Aorta mit Ersatz, n.n.bez.
31.73↔	Verschluss einer anderen trachealen Fistel	38.45.11↔	Resektion der Aorta ascendens oder des Aortenbogens mit Ersatz
34.84↔	Sonstige plastische Rekonstruktion am Zwerchfell	38.45.12↔	Resektion der Aorta thoracica mit Ersatz
37.31.00↔	Perikardektomie, n.n.bez.	38.45.13↔	Resektion der Aorta thoracoabdominalis mit Ersatz
37.31.10↔	Perikardektomie, partiell	38.45.14↔	Resektion der thorakalen Aorta und Ersatz mit Hybridprothese
37.31.20↔	Perikardektomie, total	38.45.19↔	Resektion der thorakalen Aorta mit Ersatz, sonstige
37.31.30↔	Adhäsioolyse am Perikard	38.45.20↔	Resektion sonstiger thorakaler Arterien mit Ersatz, n.n.bez.
37.31.99↔	Perikardektomie, sonstige	38.45.21↔	Resektion der A. pulmonalis mit Ersatz
38.04.00↔	Inzision der Aorta, n.n.bez.	38.45.22↔	Resektion des Truncus brachiocephalicus mit Ersatz
38.04.10↔	Inzision von Aorta ascendens und Aortenbogen	38.45.29↔	Resektion sonstiger thorakaler Arterien mit Ersatz
38.04.20↔	Inzision der Aorta descendens	38.45.30↔	Resektion thorakaler Venen mit Ersatz, n.n.bez.
38.04.30↔	Inzision der Aorta abdominalis	38.45.31↔	Resektion der V. cava superior mit Ersatz
38.04.99↔	Inzision der Aorta, sonstige	38.45.38↔	Resektion sonstiger tiefer thorakaler Venen mit Ersatz
38.05.00↔	Inzision von anderen thorakalen Gefässen, n.n.bez.	38.45.39↔	Resektion thorakaler Venen mit Ersatz, sonstige
38.05.10↔	Inzision von anderen thorakalen Arterien	38.45.99↔	Resektion von thorakalen Blutgefässen mit Ersatz, sonstige
38.05.20↔	Inzision von thorakalen Venen, n.n.bez.	38.47.00↔	Resektion von abdominalen Venen mit Ersatz, n.n.bez.
38.05.21↔	Inzision von thorakalen tiefen Venen	38.47.10↔	Resektion von tiefen abdominalen Venen mit Ersatz, n.n.bez.
38.05.29↔	Inzision von thorakalen Venen, sonstige	38.47.11↔	Resektion der V. cava inferior mit Ersatz
38.05.99↔	Inzision von anderen thorakalen Gefässen, sonstige	38.47.12↔	Resektion der V. iliaca mit Ersatz
38.07.00↔	Inzision von abdominalen Venen, n.n.bez.	38.47.19↔	Resektion von tiefen abdominalen Venen mit Ersatz, sonstige
38.07.10↔	Inzision von tiefen abdominalen Venen, n.n.bez.	38.47.99↔	Resektion von abdominalen Venen mit Ersatz, sonstige
38.07.11↔	Inzision der V. cava inferior	38.63.00↔	Sonstige Exzision von Gefässen der oberen Extremität, n.n.bez.
38.07.12↔	Inzision der V. iliaca	38.63.10↔	Sonstige Exzision von Arterien der oberen Extremität, n.n.bez.
38.07.19↔	Inzision von tiefen abdominalen Venen, sonstige	38.63.11↔	Sonstige Exzision von Arterien der Hand
38.07.99↔	Inzision von abdominalen Venen, sonstige	38.63.19↔	Sonstige Exzision von Arterien der oberen Extremität, sonstige
38.35.00↔	Resektion von thorakalen Gefässen mit Anastomose, n.n.bez.	38.63.20↔	Sonstige Exzision von Venen der oberen Extremität, n.n.bez.
38.35.10↔	Resektion von thorakalen Arterien mit Anastomose, n.n.bez.	38.63.21↔	Sonstige Exzision von tiefen Venen der oberen Extremität
38.35.11↔	Resektion der A. subclavia mit Anastomose	38.63.29↔	Sonstige Exzision von Venen der oberen Extremität, sonstige
38.35.12↔	Resektion des Truncus brachiocephalicus mit Anastomose	38.63.99↔	Sonstige Exzision von Gefässen der oberen Extremität, sonstige
38.35.13↔	Resektion der A. pulmonalis mit Anastomose	38.64.00↔	Sonstige Exzision der Aorta, n.n.bez.
38.35.19↔	Resektion von thorakalen Arterien mit Anastomose, sonstige	38.64.10↔	Sonstige Exzision der thorakalen Aorta
38.35.20↔	Resektion von thorakalen Venen mit Anastomose, n.n.bez.	38.64.20↔	Sonstige Exzision der Aorta abdominalis
38.35.21↔	Resektion der V. pulmonalis mit Anastomose	38.64.99↔	Sonstige Exzision der Aorta, sonstige
38.35.22↔	Resektion der V. subclavia mit Anastomose	38.65.00↔	Sonstige Exzision von thorakalen Gefässen, n.n.bez.
38.35.23↔	Resektion der V. cava superior mit Anastomose	38.65.10↔	Sonstige Exzision von thorakalen Arterien
38.35.28↔	Res von thorakalen von sonstigen tiefen Venen m Anast	38.65.20↔	Sonstige Exzision von thorakalen Venen, n.n.bez.
38.35.29↔	Resektion von thorakalen Venen mit Anastomose, sonstige	38.65.21↔	Sonstige Exzision der V. cava superior
38.35.99↔	Resektion von thorakalen Gefässen mit Anastomose, sonstige	38.65.22↔	Sonstige Exzision von sonstigen tiefen thorakalen Venen
38.36.00↔	Resektion von abdominalen Arterien mit Anastomose, n.n.bez.	38.65.29↔	Sonstige Exzision von thorakalen Venen, sonstige
38.36.10↔	Resektion von viszerale Arterien mit Anastomose, n.n.bez.	38.65.99↔	Sonstige Exzision von thorakalen Gefässen, sonstige
38.36.11↔	Resektion des Truncus coeliacus mit Anastomose	38.85.00↔	So chir Verschluss von and thorakalen Gef, n.n.bez.
38.36.12↔	Resektion der A. gastrica mit Anastomose	38.85.10↔	So chir Verschluss von and thorakalen Aa, n.n.bez.
38.36.13↔	Resektion der A. hepatica mit Anastomose	38.85.11↔	Sonstiger chirurgischer Verschluss der A. subclavia
38.36.14↔	Resektion der A. lienalis mit Anastomose		

38.85.12↔	Sonstiger chirurgischer Verschluss der A. pulmonalis	39.57.41↔	Plast Reko d abd Aort m synthetischem Patch Graft
38.85.13↔	Sonstiger chirurgischer Verschluss des Truncus brachiocephalicus	39.57.42↔	Plast Reko d Truncus coeliacus m synth Patch Graft
38.85.19↔	So chir Verschluss von and thorakalen Aa, sonstige	39.57.43↔	Plast Reko d A. gastrica m synthetischem Patch Graft
38.85.20↔	So chir Verschluss von thorakalen Venen, n.n.bez.	39.57.44↔	Plast Reko d A. hepatica m synthetischem Patch Graft
38.85.21↔	Sonstiger chirurgischer Verschluss der V. cava superior	39.57.45↔	Plast Reko d A. lienalis m synthetischem Patch Graft
38.85.22↔	Sonstiger chirurgischer Verschluss der V. pulmonalis	39.57.46↔	Plast Reko d A. renalis m synthetischem Patch Graft
38.85.23↔	Sonstiger chirurgischer Verschluss der V. subclavia	39.57.47↔	Plast Reko d A. mesenterica m synthetischem Patch Graft
38.85.28↔	So chir Verschluss von sonst tiefen thorakalen Venen	39.57.48↔	Plast Reko d A. iliaca m synthetischem Patch Graft
38.85.29↔	So chir Verschluss von thorakalen Venen, sonstige	39.57.49↔	Plast Reko abd Aa m synthetischem Patch Graft, sonstige
38.85.99↔	So chir Verschluss von and thorakalen Gef, sonstige	39.57.50↔	Plast Reko abd Venen m synth Patch Graft, n.n.bez.
39.1↔	Intra-abdominaler venöser Shunt	39.57.51↔	Plast Reko d V. cava inferior m synth Patch Graft
39.56.00↔	Plast Rekonstruktion e Blutgef m GewPatch, n.n.bez.	39.57.52↔	Plast Reko d V. iliaca m synthetischem Patch Graft
39.56.10↔	Plast Reko von Gef an Kopf und Ha m GewPatch, n.n.bez.	39.57.59↔	Plast Reko abd Venen m synthetischem Patch Graft, So
39.56.11↔	Plastische Rekonstruktion von intrakr Gef mit GewPatch	39.57.60↔	Plst Rk v Gf d unt Extrm m synth Ptch Grft, n.n.bez.
39.56.12↔	Plastische Rekonstruktion der V. jugularis mit Gewebe-Patch	39.57.61↔	Plast Reko von Aa d unteren Extremität m synth Patch Graft
39.56.19↔	Plast Reko von Gef an Kopf und Ha m GewPatch, sonstige	39.57.62↔	Plast Reko d V. fem und V.poplitea m synth Patch Graft
39.56.20↔	Plast Reko von Gef d ob Extremität m GewPatch, n.n.bez.	39.57.63↔	Plst Rk v snst tief Vv d unt Extrm m synth Ptch Grft
39.56.21↔	Plast Rekonstruktion von Aa d ob Extremität m GewPatch	39.57.64↔	Plst Rk v obrfl Vv d Obschnkls m synth Ptch Grft
39.56.22↔	Plst Rk d V. sbcl, V. axil u V. brchiocphlc m GwPtch	39.57.69↔	Plast Reko von Gef d unt Extremität m synth Patch Graft, So
39.56.23↔	Plast Reko von sonst tief Venen d ob Extremität m GewPatch	39.57.99↔	Plast Reko m synthetischem Patch Graft, sonstige
39.56.29↔	Plast Reko von Gef d ob Extremität m GewPatch, sonstige	39.58↔	Plast Reko eines Blutgef mit Patch Graft n.n.bez.
39.56.30↔	Plast Reko von thorakalen Gef m GewPatch, n.n.bez.	42.01↔	Inzision einer Ösophagealmembran
39.56.31↔	Plastische Rekonstruktion der thorakalen Aorta mit Gewebe-Patch	42.09.00↔	Andere Inzision am Ösophagus, n.n.bez.
39.56.32↔	Plastische Rekonstruktion der V. pulmonalis mit Gewebe-Patch	42.09.11↔	Andere Inzision am Ösophagus, offen chirurgisch
39.56.33↔	Plastische Rekonstruktion der V. cava superior mit Gewebe-Patch	42.09.12↔	Andere Inzision am Ösophagus, laparoskopisch
39.56.39↔	Plast Reko von thorakalen Gef m GewPatch, sonstige	42.09.99↔	Andere Inzision am Ösophagus, sonstige
39.56.40↔	Plastische Rekonstruktion abd Aa m GewPatch, n.n.bez.	42.10↔	Ösophagostomie, n.n.bez.
39.56.41↔	Plastische Rekonstruktion der abdominalen Aorta mit Gewebe-Patch	42.11↔	Zervikale Ösophagostomie
39.56.42↔	Plastische Rekonstruktion des Truncus coeliacus mit Gewebe-Patch	42.12↔	Exteriorisation einer ösophagealen Tasche
39.56.43↔	Plastische Rekonstruktion der A. gastrica mit Gewebe-Patch	42.19↔	Sonstige Fistulisierung des Ösophagus nach aussen
39.56.44↔	Plastische Rekonstruktion der A. hepatica mit Gewebe-Patch	42.25↔	Offene Biopsie am Ösophagus
39.56.45↔	Plastische Rekonstruktion der A. lienalis mit Gewebe-Patch	42.31↔	Lokale Exzision eines Ösophagus-Divertikels
39.56.46↔	Plastische Rekonstruktion der A. renalis mit Gewebe-Patch	42.32↔	Lokale Exzision von anderer Läsion oder Gewebe aus dem Ösophagus
39.56.47↔	Plastische Rekonstruktion der A. mesenterica mit Gewebe-Patch	42.39↔	Sonstige Destruktion von Läsion oder Gewebe aus dem Ösophagus
39.56.48↔	Plastische Rekonstruktion der A. iliaca mit Gewebe-Patch	42.40↔	Ösophagektomie, n.n.bez.
39.56.49↔	Plastische Rekonstruktion abd Aa m GewPatch, sonstige	42.41.00↔	Partielle Ösophagektomie, n.n.bez.
39.56.50↔	Plast Rekonstruktion abd Venen m GewPatch, n.n.bez.	42.41.10↔	Partielle Ösophagektomie ohne Wiederherstellung der Kontinuität
39.56.51↔	Plastische Rekonstruktion der V. cava inferior mit Gewebe-Patch	42.41.20↔	Partielle Ösophagektomie mit Wiederherstellung der Kontinuität
39.56.52↔	Plastische Rekonstruktion der V. iliaca mit Gewebe-Patch	42.41.99↔	Partielle Ösophagektomie, sonstige
39.56.59↔	Plast Rekonstruktion abd Venen m GewPatch, sonstige	42.42.00↔	Totale Ösophagektomie, n.n.bez.
39.56.60↔	Plast Reko von Gef d unt Extremität m GewPatch, n.n.bez.	42.42.10↔	Totale Ösophagektomie, ohne Wiederherstellung der Kontinuität
39.56.61↔	Plast Reko von Aa d unteren Extremität m GewPatch	42.42.20↔	Tot Ösophagektomie, m Wiedhst d Kont, transmediastinal
39.56.62↔	Plast Reko d V. fem und V.poplitea m GewPatch	42.42.21↔	Tot Ösophagektomie, m Wiedhst d Kont, thorakoabdominal
39.56.63↔	Plast Reko v sonst tief Venen d unt Extremität m GewPatch	42.42.29↔	Tot Ösophagektomie, m Wiedhst d Kont, So Zugang
39.56.64↔	Plast Reko von oberfl Venen d Oberschenkels m GewPatch	42.42.99↔	Totale Ösophagektomie, sonstige
39.56.69↔	Plast Reko von Gef d unteren Extremität m GewPatch, So	42.82↔	Naht einer Ösophagus-Verletzung
39.56.99↔	Plast Rekonstruktion e Blutgef m GewPatch, sonstige	42.83↔	Verschluss einer Ösophagostomie
39.57.00↔	Plast Reko m synthetischem Patch Graft, n.n.bez.	42.88.00↔	Entfernung von Prothesen aus dem Ösophagus, n.n.bez.
39.57.10↔	Plst Rk v Gf an Kpf u H m synth Ptch Grft, n.n.bez.	42.88.11↔	Entfernung von Prothesen aus dem Ösophagus, offen chirurgisch
39.57.11↔	Plast Reko von intrakr Gef m synthetischem Patch Graft	42.88.12↔	Entfernung von Prothesen aus dem Ösophagus, laparoskopisch
39.57.12↔	Plast Reko v extrk Aa an Kopf u Ha m synth Patch Graft	42.88.99↔	Entfernung von Prothesen aus dem Ösophagus, sonstige
39.57.13↔	Plast Reko d V. jugularis m synthetischem Patch Graft	42.89↔	Sonstige Rekonstruktion am Ösophagus
39.57.19↔	Plast Reko von Gef an Kopf u Ha m synth Patch Graft, So	42.99.00↔	Sonstige Operation am Ösophagus, n.n.bez.
39.57.20↔	Plst Rk v Gf d ob Extrm m synth Ptch Grft, n.n.bez.	42.99.10↔	Sonstige Operation am Ösophagus, Spermoperation am Ösophagus
39.57.21↔	Plast Reko von Aa d ob Extremität m synth Patch Graft	42.99.99↔	Sonstige Operation am Ösophagus, sonstige
39.57.22↔	Plst Rk d V. sbcl, V. axil u V. brchiocphlc m synth Ptch Grft	43.0↔	Gastrotomie
39.57.23↔	Plst Rk v snst tief Vv d ob Extrm m synth Ptch Grft	43.42↔	Lokale Exzision von anderer Läsion oder Gewebe am Magen
39.57.29↔	Plast Reko von Gef d ob Extremität m synth Patch Graft, So	43.49↔	Sonstige Destruktion von Läsion oder Gewebe am Magen
39.57.30↔	Plast Reko von thor Gef m synth Patch Graft, n.n.bez.	43.5↔	Partielle Gastrektomie mit Anastomose zum Ösophagus
39.57.31↔	Plast Reko d thorakalen Aort m synth Patch Graft	43.6x.00↔	Partielle Gastrektomie mit Anastomose zum Duodenum, n.n.bez.
39.57.32↔	Plast Reko d V. pulmon m synthetischem Patch Graft	43.6x.10↔	Prt Gstrkt m Anst z Duod, Pylrsrsktion m Anst z Duod
39.57.33↔	Plast Reko d V. cava superior m synth Patch Graft	43.6x.20↔	Partielle Gastrektomie mit Anastomose zum Duodenum, Billroth I
39.57.39↔	Plast Reko von thorakalen Gef m synth Patch Graft, So	43.6x.99↔	Partielle Gastrektomie mit Anastomose zum Duodenum, sonstige
39.57.40↔	Plast Reko abd Aa m synthetischem Patch Graft, n.n.bez.		



43.7x.00↔	Partielle Gastrektomie mit Anastomose zum Jejunum, n.n.bez.	44.49.30↔	So Blutstill i Mag o Duod, Sperroperation a Fundus
43.7x.10↔	Prt Gstrkt m Anst z Jjn, Prt Gstrkt (2/3Rs) m Anst z Jjn	44.49.99↔	Sonstige Blutstillung in Magen oder Duodenum, sonstige
43.7x.20↔	Prt Gstrkt m Anst z Jjn, Prt Gstrkt (4/5Rs) m Anst z Jjn	44.5x.00↔	Revision einer Magenanastomose, n.n.bez.
43.7x.99↔	Partielle Gastrektomie mit Anastomose zum Jejunum, sonstige	44.5x.10↔	Rev e Magen Anast, Rev e Magen Anast na Billroth I u II Op
43.89.00↔	Sonstige partielle Gastrektomie, n.n.bez.	44.5x.20↔	Rv e Mgnnst, Rv e Mgnnst n RouxYOp o m instnlr Intps
43.89.10↔	Sonstige partielle Gastrektomie, Segmentresektion des Magens	44.5x.99↔	Revision einer Magenanastomose, sonstige
43.89.20↔	S Prt Gstrkt, Bliopnkr Dvrs d Mgns n Scpnr, offn chr	44.61↔	Naht einer Magenverletzung
43.89.21↔	S Prt Gstrkt, Bliopnkr Dvrs d Mgns n Scpnr, lprsk	44.64↔	Gastropexie
43.89.30↔	S Prt Gstrkt, Bliopnkr Dvrs d Mgns m DuodSwtch, offn chr	44.65.00↔	Ösophagogastroplastik, n.n.bez.
43.89.31↔	S Prt Gstrkt, Bliopnkr Dvrs d Mgns m DuodSwtch, lprsk	44.65.10↔	Ösophagogastroplastik, Kardioplastik, offen chirurgisch
43.89.40↔	Sonstige Part Gastrekt, Sleeve resection, offen chir	44.65.20↔	Ösophagogastroplastik, (Hemi-)Fundoplikatio, offen chirurgisch
43.89.41↔	Sonstige partielle Gastrekt, Sleeve resection, laparask	44.65.30↔	Ösphggstrplstik, Vrt Gstrpl n Msn, offn chr
43.89.50↔	S Prt Gstrkt, DuodSwtch n Sleeve rs (Zweiteingr), offn chr	44.65.99↔	Ösophagogastroplastik, sonstige
43.89.51↔	S Prt Gstrkt, DuodSwtch n Sleeve rs (Zweiteingr), lprsk	44.66↔	So Massnahm zur Reko der ösoph-gastr SpinktFunkt
43.89.90↔	So Part Gastrekt, So atypische Part Gastrekt	44.67.00↔	Lprsk Mssnhm z Rk d ösphggstrschn Spnktfnkt, n.n.bz.
43.89.99↔	Sonstige partielle Gastrektomie, sonstige	44.67.10↔	Lprsk Mssnhm z Rk d ösphggstrschn Spnktfnkt, Krdioplastk, lprsk
44.00↔	Vagotomie, n.n.bez.	44.67.20↔	Lprsk Mssnhm z Rk d ösphggstrschn Spnktfnkt,(Hm) Fndplktio,lprsk
44.01↔	Trunkuläre Vagotomie	44.67.99↔	Lprsk Mssnhm z Rk d ösphggstrschn Spnktfnkt, S
44.02↔	Superselektive Vagotomie	44.68.00↔	Laparoskopische Gastroplastik, n.n.bez.
44.03↔	Sonstige selektive Vagotomie	44.68.10↔	Laparosk Gastropl, Vert Gastropl na Mason, (laparask)
44.15↔	Offene Biopsie am Magen	44.68.99↔	Laparoskopische Gastroplastik, sonstige
44.21↔	Dilatation des Pylorus durch Inzision	44.69↔	Sonstige Rekonstruktion am Magen
44.29↔	Sonstige Pyloroplastik	44.91↔	Offene Ligatur von Magenvarizen
44.31↔	Hoher Magen-Bypass	44.92↔	Intraoperative Manipulation am Magen
44.38↔	Laparoskopische Gastroenterostomie	52.99.00↔	Sonstige offene Operation am Pankreas, n.n.bez.
44.39↔	Sonstige Gastroenterostomie	52.99.10↔	Sonstige off Op a Pankreas, Dilat d Duct pancreaticus
44.40↔	Übernähung eines peptischen Ulkus, n.n.bez.	52.99.20↔	Sonstige off Op a Pankr, Plast Reko d Duct pancr
44.41↔	Übernähung eines Ulcus ventriculi	52.99.99↔	Sonstige offene Operation am Pankreas, sonstige
44.42↔	Übernähung eines Ulcus duodeni	53.7↔	Operation einer Zwerchfellhernie, abdominaler Zugang
44.49.00↔	Sonstige Blutstillung in Magen oder Duodenum, n.n.bez.	53.80↔	OP einer ZwerchfHern durch thor Zugang, n.n.bez.
44.49.10↔	S Bltstill i Mg o Duod, Sklrs v Fndsvr, offn chr	53.81↔	Plikatur des Zwerchfells
44.49.11↔	S Bltstill i Mg o Duod, Sklrs v Fndsvr, lprsk	53.82↔	Operation einer parasternalen Hernie
44.49.20↔	S Bltstill i Mg o Duod, Lgt v Fndsvr, offn chr		
44.49.21↔	So Blutstill i Mag o Duod, Ligat v Fundusvar, laparask		

**Prozedur G19-3**

44.67.00↔	Lprsk Mssnhm z Rk d ösphggstrschn Spnktfnkt, n.n.bz.	44.95↔	Laparoskopische restriktive Magenoperation
44.67.10↔	Lprsk Mssnhm z Rk d ösphggstrschn Spnktfnkt, Krdioplastk, lprsk	44.96↔	Laparoskopische Revision von restriktiven Magenoperationen
44.67.20↔	Lprsk Mssnhm z Rk d ösphggstrschn Spnktfnkt,(Hm) Fndplktio,lprsk	44.97↔	Laparosk Entf von Vorricht(en) einer MagRestr
44.67.99↔	Lprsk Mssnhm z Rk d ösphggstrschn Spnktfnkt, S	53.7↔	Operation einer Zwerchfellhernie, abdominaler Zugang
44.68.00↔	Laparoskopische Gastroplastik, n.n.bez.	53.80↔	OP einer ZwerchfHern durch thor Zugang, n.n.bez.
44.68.10↔	Laparosk Gastropl, Vert Gastropl na Mason, (laparask)	53.81↔	Plikatur des Zwerchfells
44.68.99↔	Laparoskopische Gastroplastik, sonstige	53.82↔	Operation einer parasternalen Hernie

**ADRG G21****Adhäsiolyse am Peritoneum, Alter > 3 Jahre oder andere Eingriffe an Darm oder Enterostoma, ohne äusserst schwere CC**

Prozedur in Tabelle G21-1 oder Prozedur in Tabelle G21-2

**DRG G21A****Adhäsiolyse am Peritoneum, Alter > 3 Jahre oder andere Eingriffe an Darm oder Enterostoma, ohne äusserst schwere CC, Alter < 16 Jahre**

Alter &lt; 16 Jahre

**DRG G21B****Adhäsiolyse am Peritoneum, Alter > 3 Jahre oder andere Eingriffe an Darm oder Enterostoma, ohne äusserst schwere CC, Alter > 15 Jahre****Prozedur G21-1**

54.51↔	Laparoskopische Lösung von peritonealen Adhäsionen	54.59↔	Sonstige Lösung von peritonealen Adhäsionen
--------	--	--------	---

**Prozedur G21-2**

45.31↔	Sonstige lokale Exzision einer Läsion im Duodenum	45.34↔	Sonstige Destruktion einer Läsion im Dünndarm, ausser Duodenum
45.32↔	Sonstige Destruktion einer Läsion im Duodenum	45.49↔	Sonstige Destruktion einer Läsion im Dickdarm
45.33↔	Lok Exz von Läsion oder Gewebe im Dünnd, auss Duod	46.02↔	Resektion eines exteriorisierten Dünndarmsegments

46.04↔	Resektion eines exteriorisierten Dickdarmsegments	46.79.31↔	S Rk a Darm, Lngtdnl Drmvrlängng n Bianch
46.40↔	Revision eines intestinalen Stomas, n.n.bez.	46.79.32↔	S Rk a Darm, SRIell trnsvrs Entrplstie [STEP]
46.41.00↔	Revision eines Dünndarm-Stomas, n.n.bez.	46.79.39↔	Sonstige Rekonstruktion am Darm, Sonstige Darmverlängerung
46.41.10↔	Rev e DünndStomas, Plast Erw o Eineng e DünndStomas	46.79.40↔	Sonstige Rekonstruktion a Darm, Anl e Reservoirs, Dünnd
46.41.11↔	Revision e DünndStomas, Neueinpflanzung e DünndStomas	46.79.41↔	Sonstige Rekonstruktion a Darm, Anl e Reservoirs, Dickd
46.41.12↔	Rev e DünndStomas, Abtr d vorverl Teiles e DünndStomas	46.79.50↔	Sonstige Reko a Darm, Revision e Reservoirs, Dünnd
46.41.20↔	Rv e DünndStms, Umwdl e DünndStms i ein kntn Strm	46.79.51↔	Sonstige Reko a Darm, Revision e Reservoirs, Dickd
46.41.99↔	Revision eines Dünndarm-Stomas, sonstige	46.79.99↔	Sonstige Rekonstruktion am Darm, sonstige
46.42↔	Plastische Rekonstruktion an einer Perikolostomie-Hernie	48.35.00↔	Lokale Exzision von rektaler Läsion oder Gewebe, n.n.bez.
46.43.00↔	Sonstige Revision eines künstlichen Dickdarmstomas, n.n.bez.	48.35.10↔	Lk Exz rkt Läs Gw, Lk Schlgr, sbm Exz Vlwz rkt Läs Gw, endsk
46.43.10↔	So Rev e künstl Dickdarmst, Plast Erw o Eineng e Kolost	48.35.11↔	Lk Exz rkt Läs Gw, Lk Schlgr, sbm Exz Vlwz rkt Läs Gw, s Zg
46.43.11↔	So Rev e künstl Dickdarmst, Neueinpflanzung e Kolost	48.35.20↔	Lk Exz v rkt Läs o Gw, Lk Thrmobltn v rkt Läs o Gw
46.43.12↔	S Rv e künstl Dckdarmst, Abtr d vrvrl Teils e Klst	48.35.21↔	Lk Exz v rkt Läs o Gw, Phtdyn Thr v rkt Läs o Gw
46.43.20↔	S Rv e künstl Dckdarmst, Umwdl e Klst i ein kntn Strm	48.35.29↔	Lok Exz v rekt Läs o Gew, So Lok Destr v rekt Läs o Gew
46.43.99↔	Sonstige Revision eines künstlichen Dickdarmstomas, sonstige	48.35.99↔	Lokale Exzision von rektaler Läsion oder Gewebe, sonstige
46.79.10↔	Sonstige Reko a Darm, Nht e sonstigen Darmverletzung	48.36↔	[Endoskopische] Polypektomie am Rektum
46.79.21↔	So Reko a Darm, Verschl e sonst Darmfistel, offen chir	48.79↔	Sonstige Rekonstruktion am Rektum
46.79.22↔	So Reko a Darm, Verschluss e sonst Darmfistel, laparask	48.93↔	Verschluss einer perirektalen Fistel
46.79.30↔	S Rk a Darm, Erweiterng Vrschmälnngsplstk a Darm		

**ADRG G22****Appendektomie bei Peritonitis oder mit äusserst schweren oder schweren CC**

Prozedur in Tabelle G22-2 und (Hauptdiagnose in Tabelle G22-1 oder PCCL &gt; 2)

**DRG G22A****Appendektomie bei Peritonitis oder mit äusserst schweren oder schweren CC, Alter < 10 Jahre**

Alter &lt; 10 Jahre

**DRG G22B****Appendektomie bei Peritonitis oder mit äusserst schweren oder schweren CC, Alter > 9 Jahre und Alter < 16 Jahre**

Alter &lt; 16 Jahre

**DRG G22C****Appendektomie bei Peritonitis oder mit äusserst schweren oder schweren CC, Alter > 15 Jahre****Hauptdiagnose G22-1**

K35.2	Akute Appendizitis m generalisierter Peritonitis	K65.0	Akute Peritonitis
K35.31	Akute Appendizitis m lok Peritonitis m Perforation od Ruptur	K65.8	Sonstige Peritonitis
K35.32	Akute Appendizitis m Peritonealabszß	K65.9	Peritonitis, nnbez

**Prozedur G22-2**

47.01↔	Laparoskopische Appendektomie	47.2↔	Drainage eines Appendixabszesses
47.09↔	Sonstige Appendektomie	47.91↔	Appendikostomie
47.11↔	Laparoskopische inzidente Appendektomie	47.92↔	Verschluss einer Appendixfistel
47.19↔	Sonstige inzidente Appendektomie	47.99↔	Sonstige Operationen an der Appendix

**ADRG G23****Appendektomie ausser bei Peritonitis, ohne äusserst schwere oder schwere CC**

Prozedur in Tabelle G23-1

**DRG G23A****Appendektomie ausser bei Peritonitis, ohne äusserst schwere oder schwere CC, Alter < 10 Jahre**

Alter &lt; 10 Jahre

**DRG G23B****Appendektomie ausser bei Peritonitis, ohne äusserst schwere oder schwere CC, Alter > 9 Jahre und Alter < 14 Jahre**

Alter &lt; 14 Jahre

**DRG G23C****Appendektomie ausser bei Peritonitis, ohne äusserst schwere oder schwere CC, Alter > 13 Jahre**

**Prozedur G23-1**

47.01↔	Laparoskopische Appendektomie	47.2↔	Drainage eines Appendixabszesses
47.09↔	Sonstige Appendektomie	47.91↔	Appendikostomie
47.11↔	Laparoskopische inzidente Appendektomie	47.92↔	Verschluss einer Appendixfistel
47.19↔	Sonstige inzidente Appendektomie	47.99↔	Sonstige Operationen an der Appendix

**ADRG G24****Eingriffe bei Bauchwandhernien, Nabelhernien und anderen Hernien, Alter > 0 Jahre oder beidseitige Eingriffe bei Leisten- und Schenkelhernien, Alter > 0 Jahre und < 56 Jahre oder Eingriffe bei Leisten- und Schenkelhernien, Alter > 55 Jahre**

Alter > 0 Jahre und (Prozedur in Tabelle G24-3 oder (mindestens zwei Prozeduren in Tabelle G24-4 oder Beidseitige Prozedur in Tabelle G24-5 oder Prozedur in Tabelle G24-6) und (Hauptdiagnose in Tabelle G24-1 oder Hauptdiagnose in Tabelle G24-2 und Nebendiagnose in Tabelle G24-2) oder Prozedur in Tabelle G24-4 und Alter > 55 Jahre)

**DRG G24Z****Eingriffe bei Bauchwandhernien, Nabelhernien und anderen Hernien, Alter > 0 Jahre oder beidseitige Eingriffe bei Leisten- und Schenkelhernien, Alter > 0 Jahre und < 56 Jahre oder Eingriffe bei Leisten- und Schenkelhernien, Alter > 55 Jahre****Hauptdiagnose G24-1**

K40.00	Doppelseitige Hern ing m Einkl oh Gangr, n Rezidivhern bez	K40.21	Doppelseitige Hern ing oh Einkl/Gangr, Rezidivhernie
K40.01	Doppelseitige Hern ing m Einkl oh Gangr, Rezidivhernie	K41.0	Doppelseitige Hernia femoralis m Einkl oh Gangrän
K40.10	Doppelseitige Hern ing m Gangr, n Rezidivhern bez	K41.1	Doppelseitige Hernia femoralis m Gangrän
K40.11	Doppelseitige Hern ing m Gangr, Rezidivhernie	K41.2	Doppelseitige Hernia femoralis oh Einkl/Gangr
K40.20	Doppelseitige Hern ing oh Einkl/Gangr, n Rezidivhern bez		

**Hauptdiagnose G24-2**

K40.30	Hern ing, eins/oh SeitAng, m Einkl oh Gangr, n RezHern bez	K40.91	Hern ing, eins/oh SeitAng, oh Einkl/Gangr, Rezidivhernie
K40.31	Hern ing, eins/oh SeitAng, m Einkl oh Gangr, Rezidivhernie	K41.3	Hern fem, eins/oh SeitAng, m Einkl oh Gangrän
K40.40	Hern ing, eins/oh SeitAng, m Gangr, n Rezidivhern bez	K41.4	Hern fem, eins/oh SeitAng, m Gangrän
K40.41	Hern ing, eins/oh SeitAng, m Gangr, Rezidivhernie	K41.9	Hern fem, eins/oh SeitAng, oh Einkl/Gangrän
K40.90	Hern ing, eins/oh SeitAng, oh Einkl/Gangr, n RezHern bez		

**Prozedur G24-3**

53.41↔	Operation einer Umbilikalhernie mit Transplantat oder Prothese	54.64.99↔	Naht am Peritoneum, sonstige
53.49↔	Sonstige Operation einer Umbilikalhernie	54.71.00↔	Versorgung einer Gastroschisis, n.n.bez.
53.59↔	Operation einer anderen Hernie der ventralen Bauchwand	54.71.10↔	Versorgung einer Gastroschisis, mit Transplantat oder Prothese
53.69↔	OP einer anderen Hernie der ventr Bauchw mit Transpl od Proth	54.71.99↔	Versorgung einer Gastroschisis, sonstige
53.9↔	Sonstige Operation einer Hernie	54.72↔	Sonstige Rekonstruktion an der Bauchwand
54.64.00↔	Naht am Peritoneum, n.n.bez.	54.73↔	Sonstige Rekonstruktion am Peritoneum
54.64.10↔	Nht a Prtn, Nht v Msntrium, Omntm mjs o mns (n Vrtz)	54.75↔	Sonstige Rekonstruktion am Mesenterium

**Prozedur G24-4**

53.00↔	Einseitige Operation einer Inguinalhernie, n.n.bez.	53.13↔	Bds OP von IngHern, einer direkten und einer indir
53.01↔	Einseitige Operation einer direkten Inguinalhernie	53.14↔	Bds OP von direkten IngHern mit Tx oder Prothese
53.02↔	Einseitige Operation einer indirekten Inguinalhernie	53.15↔	Bds OP von indir IngHern mit Tx oder Prothese
53.03↔	eins OP einer dir IngHern mit Tx oder Prothese	53.16↔	Bds OP von IngHern, e dir und e indir m Tx o Proth
53.04↔	Operation einer indir IngHern mit Tx oder Prothese	53.17↔	Bds OP von IngHern mit Tx oder Prothese, n.n.bez.
53.05↔	OP einer IngHern mit Tx oder Prothese, n.n.bez.	53.21↔	eins Operation einer FemHern mit Tx oder Prothese
53.10↔	Beidseitige Operation von Inguinalhernien, n.n.bez.	53.29↔	Sonstige einseitige Operation einer Femoralhernie
53.11↔	Beidseitige Operation von direkten Inguinalhernien	53.31↔	Bds Operation einer FemHern mit Tx oder Prothese
53.12↔	Beidseitige Operation von indirekten Inguinalhernien	53.39↔	Sonstige beidseitige Operation einer Femoralhernie

**Prozedur G24-5**

53.01↔	Einseitige Operation einer direkten Inguinalhernie	53.14↔	Bds OP von direkten IngHern mit Tx oder Prothese
53.02↔	Einseitige Operation einer indirekten Inguinalhernie	53.15↔	Bds OP von indir IngHern mit Tx oder Prothese
53.03↔	eins OP einer dir IngHern mit Tx oder Prothese	53.16↔	Bds OP von IngHern, e dir und e indir m Tx o Proth
53.04↔	Operation einer indir IngHern mit Tx oder Prothese	53.17↔	Bds OP von IngHern mit Tx oder Prothese, n.n.bez.
53.05↔	OP einer IngHern mit Tx oder Prothese, n.n.bez.	53.21↔	eins Operation einer FemHern mit Tx oder Prothese
53.11↔	Beidseitige Operation von direkten Inguinalhernien	53.29↔	Sonstige einseitige Operation einer Femoralhernie
53.12↔	Beidseitige Operation von indirekten Inguinalhernien	53.31↔	Bds Operation einer FemHern mit Tx oder Prothese
53.13↔	Bds OP von IngHern, einer direkten und einer indir	53.39↔	Sonstige beidseitige Operation einer Femoralhernie

**Prozedur G24-6**

53.10↔	Beidseitige Operation von Inguinalhernien, n.n.bez.	53.15↔	Bds OP von indir IngHern mit Tx oder Prothese
53.11↔	Beidseitige Operation von direkten Inguinalhernien	53.16↔	Bds OP von IngHern, e dir und e indir m Tx o Proth
53.12↔	Beidseitige Operation von indirekten Inguinalhernien	53.17↔	Bds OP von IngHern mit Tx oder Prothese, n.n.bez.
53.13↔	Bds OP von IngHern, einer direkten und einer indir	53.31↔	Bds Operation einer FemHern mit Tx oder Prothese
53.14↔	Bds OP von direkten IngHern mit Tx oder Prothese	53.39↔	Sonstige beidseitige Operation einer Femoralhernie

**ADRG G25****Eingriffe bei Leisten- und Schenkelhernien, Alter > 0 Jahre oder Eingriffe bei anderen Hernien, Alter < 1 Jahr**

Prozedur in Tabelle G25-1 und Alter > 0 Jahre oder mindestens eine Prozedur in Tabelle G25-2 und Alter < 1 Jahr

**DRG G25Z****Eingriffe bei Leisten- und Schenkelhernien, Alter > 0 Jahre oder Eingriffe bei anderen Hernien, Alter < 1 Jahr****Prozedur G25-1**

53.00↔	Einseitige Operation einer Inguinalhernie, n.n.bez.	53.13↔	Bds OP von IngHern, einer direkten und einer indir
53.01↔	Einseitige Operation einer direkten Inguinalhernie	53.14↔	Bds OP von direkten IngHern mit Tx oder Prothese
53.02↔	Einseitige Operation einer indirekten Inguinalhernie	53.15↔	Bds OP von indir IngHern mit Tx oder Prothese
53.03↔	eins OP einer dir IngHern mit Tx oder Prothese	53.16↔	Bds OP von IngHern, e dir und e indir m Tx o Proth
53.04↔	Operation einer indir IngHern mit Tx oder Prothese	53.17↔	Bds OP von IngHern mit Tx oder Prothese, n.n.bez.
53.05↔	OP einer IngHern mit Tx oder Prothese, n.n.bez.	53.21↔	eins Operation einer FemHern mit Tx oder Prothese
53.10↔	Beidseitige Operation von Inguinalhernien, n.n.bez.	53.29↔	Sonstige einseitige Operation einer Femoralhernie
53.11↔	Beidseitige Operation von direkten Inguinalhernien	53.31↔	Bds Operation einer FemHern mit Tx oder Prothese
53.12↔	Beidseitige Operation von indirekten Inguinalhernien	53.39↔	Sonstige beidseitige Operation einer Femoralhernie

**Prozedur G25-2**

53.00↔	Einseitige Operation einer Inguinalhernie, n.n.bez.	53.39↔	Sonstige beidseitige Operation einer Femoralhernie
53.01↔	Einseitige Operation einer direkten Inguinalhernie	53.41↔	Operation einer Umbilikalhernie mit Transplantat oder Prothese
53.02↔	Einseitige Operation einer indirekten Inguinalhernie	53.49↔	Sonstige Operation einer Umbilikalhernie
53.03↔	eins OP einer dir IngHern mit Tx oder Prothese	53.51↔	Operation einer Narbenhernie
53.04↔	Operation einer indir IngHern mit Tx oder Prothese	53.59↔	Operation einer anderen Hernie der ventralen Bauchwand
53.05↔	OP einer IngHern mit Tx oder Prothese, n.n.bez.	53.61↔	Operation einer Narbenhernie mit Transplantat oder Prothese
53.10↔	Beidseitige Operation von Inguinalhernien, n.n.bez.	53.69↔	OP einer anderen Hernie der ventr Bauchw mit Transpl od Proth
53.11↔	Beidseitige Operation von direkten Inguinalhernien	53.9↔	Sonstige Operation einer Hernie
53.12↔	Beidseitige Operation von indirekten Inguinalhernien	54.64.00↔	Naht am Peritoneum, n.n.bez.
53.13↔	Bds OP von IngHern, einer direkten und einer indir	54.64.10↔	Nht a Prtn, Nht v Msntrium, Omntm mjs o mns (n Vrtz)
53.14↔	Bds OP von direkten IngHern mit Tx oder Prothese	54.64.99↔	Naht am Peritoneum, sonstige
53.15↔	Bds OP von indir IngHern mit Tx oder Prothese	54.71.00↔	Versorgung einer Gastroschisis, n.n.bez.
53.16↔	Bds OP von IngHern, e dir und e indir m Tx o Proth	54.71.10↔	Versorgung einer Gastroschisis, mit Transplantat oder Prothese
53.17↔	Bds OP von IngHern mit Tx oder Prothese, n.n.bez.	54.71.99↔	Versorgung einer Gastroschisis, sonstige
53.21↔	eins Operation einer FemHern mit Tx oder Prothese	54.72↔	Sonstige Rekonstruktion an der Bauchwand
53.29↔	Sonstige einseitige Operation einer Femoralhernie	54.73↔	Sonstige Rekonstruktion am Peritoneum
53.31↔	Bds Operation einer FemHern mit Tx oder Prothese	54.75↔	Sonstige Rekonstruktion am Mesenterium

**ADRG G26****Andere Eingriffe am Anus**

Prozedur in Tabelle G26-1

**DRG G26Z****Andere Eingriffe am Anus****Prozedur G26-1**

48.81↔	Inzision am Perirektalgewebe	49.39↔	So lok Exz oder Destr von Läsion oder Gew am Anus
48.82↔	Exzision von Perirektalgewebe	49.43↔	Kauterisierung von Hämorrhoiden
49.01↔	Inzision eines Perianalabszesses	49.44↔	Destruktion von Hämorrhoiden durch Kryotherapie
49.02↔	Sonstige Inzision am Perianalgewebe	49.45↔	Ligatur von Hämorrhoiden
49.03↔	Exzision von Marisken	49.46.00↔	Exzision von Hämorrhoiden, n.n.bez.
49.04↔	Sonstige Exzision am Perianalgewebe	49.46.10↔	Exzision von Hämorrhoiden, Stapler-Hämorrhoidopexie
49.11↔	Anale Fistulotomie	49.46.11↔	Exzision von Hämorrhoiden, Ligatur einer A. haemorrhoidalis
49.12↔	Anale Fistulektomie	49.46.12↔	Exz von Hämorrh, Exz von Hämorrh m plastischer Reko

49.46.99↔ Exzision von Hämorrhoiden, sonstige  
 49.51↔ Links-laterale anale Sphinkterotomie  
 49.52↔ Posteriore anale Sphinkterotomie  
 49.59↔ Sonstige anale Sphinkterotomie  
 49.6↔ Exzision am Anus

49.73↔ Verschluss einer Analfistel  
 86.25.00↔ Dermabrasion, n.n.bez.  
 86.25.10↔ Kleinflächige Dermabrasion  
 86.25.20↔ Großflächige Dermabrasion  
 86.25.99↔ Dermabrasion, sonstige

**ADRG G29****Andere Strahlentherapie bei Krankheiten und Störungen der Verdauungsorgane, mehr als ein Belegungstag**

Prozedur in Tabelle G29-1 und Verweildauer &gt; 1 Tag

**DRG G29A****Andere Strahlentherapie bei Krankheiten und Störungen der Verdauungsorgane, mehr als ein Belegungstag, mit äusserst schweren CC**

PCCL &gt; 3

**DRG G29B****Andere Strahlentherapie bei Krankheiten und Störungen der Verdauungsorgane, mehr als ein Belegungstag, ohne äusserst schwere CC****Prozedur G29-1**

92.20↔ Infusion von flüssigem Radioisotop	92.26.10↔ Prtntnhrpie, bs z 2 Bstrfldr, oh bldgst Enst
92.21.00↔ Oberflächenstrahlentherapie: n.n.bez.	92.26.11↔ Prtntnhrpie, bs z 2 Bstrfldr, m bldgst Enst
92.21.01↔ Oberflächenstrahlentherapie: Bis zu 2 Bestrahlungsfeldern	92.26.20↔ Prtntnhrpie, mhr als 2 Bstrfldr, oh bldgst Enst
92.21.02↔ Oberflächenstrahlentherapie: Mehr als 2 Bestrahlungsfelder	92.26.21↔ Prtntnhrpie, mhr als 2 Bstrfldr, m bldgst Enst
92.22.00↔ Orthovoltstrahlentherapie: n.n.bez.	92.26.99↔ Teleradiotherapie mit anderen Partikelstrahlen, sonstige
92.22.01↔ Orthovoltstrahlentherapie: Bis zu 2 Bestrahlungsfeldern	92.27.00↔ Brachytherapie Körperoberfl, so od nnbez ApplikatOrt
92.22.02↔ Orthovoltstrahlentherapie: Mehr als 2 Bestrahlungsfelder	92.27.10↔ Brachytherapie weibl GeschlOrgane nnbez
92.22.11↔ Intraoperative Röntgenstrahlentherapie, bis 300 kV	92.27.11↔ Brachytherapie intrauterin
92.22.12↔ Intraoperative Röntgenstrahlentherapie, 300 kV - < 1 MV	92.27.12↔ Brachytherapie intravaginal
92.22.19↔ Intraoperative Röntgenstrahlentherapie, sonstige	92.27.13↔ Brachytherapie intrauterin u intravaginal kombiniert
92.23.00↔ Hochvoltstrahlentherapie, n.n.bez.	92.27.21↔ Brachytherapie Körperoberfläche
92.23.01↔ Telekobaltgerät bis zu 2 Bestrahlungsfelder	92.27.22↔ Brachytherapie intrakavitär
92.23.02↔ Telekobaltgerät 3 bis 4 Bestrahlungsfelder	92.27.23↔ Brachytherapie intraluminal
92.23.03↔ Telekobaltger me a 4 BestrahlFeld od 3D-gep Bestr	92.27.30↔ Brachytherapie Gefäss nnbez
92.23.08↔ Hochvoltstrahlentherapie: andere Isotope	92.27.31↔ Brachytherapie Koronargefäss
92.23.09↔ Telekobaltgerät, Sonstige	92.27.39↔ Brachytherapie so Gefäss
92.24.00↔ Teleradiotherapie mit Photonen, Linearbeschleuniger, n.n.bez.	92.27.70↔ Radioaktive Moulagen, n.n.bez.
92.24.01↔ Teleradiotherapie m Photonen, Linearbeschl, Grossf	92.27.71↔ Konstrukt u Applikat v oberfl radioaktiven Moulagen
92.24.02↔ Teleradiotherapie m Elektr, Linearbeschl, Halbkörp	92.27.72↔ Konstrukt u Applikat v ni auf d KöOberfl verw Applik
92.24.03↔ Teleradiotherapie m Elektr, Linearbeschl, Ganzkörp	92.27.73↔ Konstruktion und Applikation von Augenapplikatoren
92.24.04↔ TeleradTher mit Phot, LinBeschl, IntrOp StrahlTher	92.27.79↔ Radioaktive Moulagen, sonstige
92.24.09↔ Teleradiotherapie mit Photonen, Linearbeschleuniger, sonstige	92.28.00↔ Injektion oder Instillation von Radioisotopen, n.n.bez.
92.24.11↔ TeleradTher Phot LinBe bis 2 BestrF: M bildg Einst	92.28.01↔ Instillation von offenen Radionukliden in Gelenke
92.24.12↔ TelerTher Phot LiBe me a 2 BeF: M bildgest Einst	92.28.02↔ Radiojodth bis 1,2 GBq ohne rh-TSH
92.24.13↔ TelerTher Phot LiBe 3-D gep Best: M bildgest Einst	92.28.03↔ Radiojodth bis 1,2 GBq mit rh-TSH
92.24.14↔ TeleR Phot intensMod RadTher: M bildgest Einst	92.28.04↔ Radiojodth bis 5 GBq ohne rh-TSH
92.24.21↔ TeleR Phot LinBe, bis zu 2 BestrF: Oh bildg Einst	92.28.05↔ Radiojodth bis 5 GBq mit rh-TSH
92.24.22↔ TeleR Phot LinBe, me a 2 BestrF: Oh bildg Einst	92.28.06↔ Radiojodth über 5 GBq ohne rh-TSH
92.24.23↔ TeleR Phot LinBe, 3-D gep Best: Oh bildg Einst	92.28.07↔ Radiojodth über 5 GBq mit rh-TSH
92.24.24↔ TeleR Phot LinBe, intMod Radiother: Oh bildg Einst	92.28.11↔ Therapie mit offenen Radionukliden bei Knochenmetastasen
92.24.25↔ Tlrdrth m Pht: hchkmplx Rdiorth m spezialisier Assttng	92.28.12↔ Intrvnös plliatv Schmrzth m off Rdion b Knchnmtstsn
92.25.00↔ Teleradiotherapie mit Elektronen, Linearbeschleuniger, n.n.bez.	92.28.13↔ Radiorezeptortherapie mit DOTA-konjugierten Somatostatin-Analoga
92.25.01↔ Teleradiotherapie m Elektr, Linearbeschl, Grossf	92.28.20↔ Radioimmuntherapie mit 90Y-Ibritumomab-Tiuxetan, parenteral
92.25.02↔ Teleradiotherapie m Elektr, Linearbeschl, Halbkörp	92.28.21↔ Gabe von Jod-131-MIBG (Metajodbenzylguanidin) parenteral
92.25.03↔ Teleradiotherapie m Elektr, Linearbeschl, Ganzkörp	92.28.31↔ Sel Intravask Radiochemoembolisation m I131Lipiodol
92.25.04↔ TeleradTher mit Elektr, LinBeschl, IntrOp StrahlTher	92.28.32↔ SI Intrvsk Rdionkldthrpie(SIRT)Emb v Yttrium90mrkiertn Mkrsphärm
92.25.09↔ Teleradiotherapie mit Elektronen, Linearbeschleuniger, sonstige	92.28.33↔ Endovaskuläre Brachytherapie mit Rhenium-188
92.25.11↔ TeleradTher Elektr LinBe, M bildg Einst	92.29.00↔ Brachytherapie mit umschlossenen Radionukliden, n.n. bez.
92.25.12↔ TeleradTher Elektr LinBe b 2 BestrF: M bildg Einst	92.29.09↔ Brachytherapie mit umschlossenen Radionukliden, sonstige
92.25.13↔ TelerTher Elektr LiBe me a 2 BeF: M bildgest Einst	92.29.11↔ Interst Brachyth m Impl entf Strahl i e E, nied Dos
92.25.14↔ TelerTher Elek LiBe 3-D gep Best: M bildgest Einst	92.29.12↔ Interst Brachyth m Impl entf Strahl i e E, gep Dos
92.25.15↔ TeleR Elektr intensMod RadTher: M bildgest Einst	92.29.13↔ Interst Brachyth m Impl entf Strahl i e E, ho Dos
92.25.21↔ TeleR Elektr LinBe, bis zu 2 BestrF: Oh bildg Einst	92.29.19↔ Interst Brachyth m Impl entf Strahl i e E, sonst
92.25.22↔ TeleR Elektr LinBe, me a 2 BestrF: Oh bildg Einst	92.29.21↔ Interst Brachyth m Volimpl entf Strahl i m E, nd Dos
92.25.23↔ TeleR Elektr LinBe, 3-D gep Best: Oh bildg Einst	92.29.22↔ Interst Brachyth m Volimpl entf Strahl i m E, gp Dos
92.25.24↔ TeleR Elek LinBe, intMod Radiother: Oh bildg Einst	92.29.23↔ Interst Brachyth m Volimpl entf Strahl i m E, ho Dos
92.26.00↔ Teleradiotherapie mit anderen Partikelstrahlen, n.n.bez.	

92.29.29↔	Interst Brchyth m Volimpl entf Strahl i m E, sonst	92.29.84↔	BestrPI perk Best u Brchyth, BestrPI Brchyth, ko
92.29.31↔	Interst Brchyth m Volimpl entf Strahl, bis 10 Q	92.29.85↔	BestrPI perk Best u Brchyth, BestrPI o ind Dos
92.29.32↔	Interst Brchyth m Volimpl entf Strahl, m a 10 Q	92.29.86↔	BestrahlPlan f perkut Bestrahll, m individ Dosisplan
92.29.33↔	Intrst Brchyth m Implnt v prmn Str, v 16 bs 20 Quelln	92.29.87↔	Bstrpl f Prkt Bstr u Brchyth, Bstrpl m Fsion v CT u PETBldm
92.29.34↔	Intrst Brchyth m Implnt v prmn Str, v 21 bs 25 Quelln	92.29.88↔	Bstrpl f Prkt Bstr&Brchyth, Bstrpl m Fsion v CT, MRT&PETBldm
92.29.35↔	Intrst Brchyth m Implnt v prmn Str, v 26 bs bs 30 Quelln	92.29.89↔	BestrPI perkutane Bestrahlung u Brchyth, sonst
92.29.36↔	Intrst Brchyth m Implnt v prmn Str, v 31 bs bs 35 Quelln	92.30.00↔	Stereotaktische Bestrahlung, einzeitig, n.n.bez.
92.29.37↔	Intrst Brchyth m Implnt v prmn Str, v 36 bs bs 40 Quelln	92.30.01↔	Stereotaktische Bestrahlung, einzeitig: Zerebral, n.n.bez.
92.29.38↔	Intrst Brchyth m Implnt v prmn Str, v 41 bs bs 45 Quelln	92.30.02↔	Stereotaktische Bestrahlung, einzeitig: Extrazerebral, n.n.bez.
92.29.39↔	Intrst Brchyth m Implnt v prmn Str, v 46 bs bs 50 Quelln	92.30.20↔	Stereot Bestr, einzeit: Zerebral, intmod Radioth
92.29.3a↔	Intrst Brchyth m Implnt v prmn Str, v 51 bs bs 55 Quelln	92.30.21↔	Stereot Bestr, einzeit: Zereb, intmod Bogenbestr (IMAT)
92.29.3b↔	Intrst Brchyth m Implnt v prmn Str, v 56 bs bs 60 Quelln	92.30.22↔	Stereot Bestr, einzeit: Zerebral, bildgest Einst
92.29.3c↔	Intrst Brchyth m Implnt v prmn Str, v 61 bs bs 65 Quelln	92.30.30↔	Stereot Bestr, einzeit: Extrazer, intmod Radioth
92.29.3d↔	Intrst Brchyth m Implnt v prmn Str, v 66 bs bs 70 Quelln	92.30.31↔	Streot Bstr, einzeit: Extrzr, intmd Bgnbstr (IMAT)
92.29.3e↔	Intrst Brchyth m Implnt v prmn Str, mhr als 70 Quelln	92.30.32↔	Stereot Bestr, einzeit: Extrazer, bildgest Einst
92.29.40↔	Brachytherapie mit Oberflächenapplikatoren, n.n.bez.	92.30.99↔	Stereotaktische Bestrahlung, einzeitig, sonstige
92.29.49↔	Brachytherapie mit Oberflächenapplikatoren, sonstige	92.31.00↔	Radiochirurgie mit Photonen n.n. bez., zerebral
92.29.51↔	Entf v umschl Radionukl o inakt Appl unter Anästh	92.31.10↔	Radiochirurgie mit Photonen n.n. bez., extrazerebral
92.29.60↔	Konst u Anp v Fix- u Bhdhlfen b Str, Fix, nnbez	92.32.00↔	Mehrquellige Photon-Radiochirurgie, n.n.bez.
92.29.61↔	Konst u Anp v Fix- u Bhdhlfen b Str, Fix, einfach	92.32.01↔	Mehrquellige Photon-Radiochirurgie: Gamma-knife
92.29.62↔	Konst u Anp v Fix- u Bhdhlfen b Str, Fix, mittl SG	92.33.00↔	Teilchen-Radiochirurgie, n.n.bez.
92.29.63↔	Konst u Anp v Fix- u Bhdhlfen b Str, Fix, komplex	92.33.01↔	And HochvoltstrTh: Stereotakt Bestr, einzeit, zereb
92.29.64↔	Konst u Anp v Fix- u Bhdhlfen b Str, Bhdhlfen	92.33.11↔	And HochvoltstTh: Stereot Bestr, einz, extrazereb
92.29.65↔	Konst u Anp v Fix- u Bhdhlfen b Str, ind Bl o VK	92.39.01↔	And Hochvstrth, Stereot Bestr, frakt, zerebral, n.n.bez.
92.29.69↔	Konst u Anp v Fix- u Bhdhlfen b Strahlenth, sonst	92.39.11↔	And Hchvstrth, Streot Bstr, frkt, Extrzr, n.n.bz.
92.29.70↔	BestrahSim ext Bestrahll u Brchyth, nnbez	92.39.20↔	And Hchvstrth, Streot Bstr, frkt: zrb, intmd Rdiioth
92.29.71↔	BestrSim ext Bestrahll u Brchyth, CT-Sim ext Best	92.39.21↔	And Hchvstrth, Streot Bstr, frkt: zrb, intmd Bgnbstr (IMAT)
92.29.72↔	BestrSim ext Bestr u Brchyth, CT-Sim Brchyth	92.39.22↔	And Hchvstrth, Streot Bstr, frkt: zrb, bildgst Enst
92.29.73↔	BestrSim ext Bestr u Brchyth, Feldf m Sim, o 3D	92.39.29↔	And Hochvstrth, Stereot Bestr, frakt, zerebral, So
92.29.74↔	BestrSim ext Bestr u Brchyth, Feldf m Sim, m 3D	92.39.30↔	And Hchvstrth, Streot Bstr, frkt: Extrzr, intmd Rdiioth
92.29.79↔	BestrSim ext Bestrahll u Brchyth, sonst	92.39.31↔	And Hchvstrth, Streot Bstr, frkt: Extrzr, intmd Bgnbstr (IMAT)
92.29.80↔	BestrPI perk Bestrahll u Brchyth, nnbez	92.39.32↔	And Hchvstrth, Streot Bstr, frkt: Extrzr, bildgst Enst
92.29.81↔	BestrahllPlan f d intensitätsmod RadioTher	92.39.39↔	And Hochvstrth, Stereot Bestr, frakt, Extrazer, So
92.29.82↔	BestrPI perk Best u Brchyth, BestrPI m CT u MRT	92.41↔	Intraoperative Strahlentherapie mit Elektronen
92.29.83↔	BestrPI perk Best u Brchyth, BestrPI Brchyth, mi		

**ADRG G33****Mehrzeitige komplexe OR-Prozeduren bei Krankheiten und Störungen der Verdauungsorgane**

Mindestens zwei Behandlungen, die mindestens einem Tag auseinander liegen in [Prozedur in Tabelle G33-1 und Prozedur in Tabelle G33-2] oder mindestens zwei Behandlungen, die mindestens einem Tag auseinander liegen in [Prozedur in Tabelle G33-3 und Prozedur in Tabelle G33-4]

**DRG G33Z****Mehrzeitige komplexe OR-Prozeduren bei Krankheiten und Störungen der Verdauungsorgane****Prozedur G33-1**

45.50↔	Isolation eines Darmsegments, n.n.bez.	45.79.29↔	So Teilresektion a Dickd, So Erw Teilresektion a Dickd
45.51↔	Isolation eines Dünndarmsegments	45.79.99↔	Sonstige Teilresektion am Dickdarm, sonstige
45.52↔	Isolation eines Dickdarmsegments	45.8x.00↔	Totale intraabdominelle Kolektomie, n.n.bez.
45.61↔	Multiple Segmentresektion am Dünndarm	45.8x.20↔	Totale intraabdominelle Kolektomie, Erweiterte totale Kolektomie
45.62↔	Sonstige Teilresektion am Dünndarm	45.8x.30↔	Totale intraabd Kolektomie, Erw totale Proktokolektomie
45.63.00↔	Totalexstirpation des Dünndarms, n.n.bez.	45.8x.99↔	Totale intraabdominelle Kolektomie, sonstige
45.63.99↔	Totalexstirpation des Dünndarms, sonstige	45.90↔	Intestinale Anastomose, n.n.bez.
45.71↔	Multiple Segmentresektion am Dickdarm	45.91↔	Dünndarm-Dünndarm-Anastomose
45.73↔	Hemikolektomie rechts	45.92↔	Anastomose des Dünndarms zum Rektumstumpf
45.74↔	Resektion des Colon transversum	45.93↔	Sonstige Dünndarm-Dickdarm-Anastomose
45.75↔	Hemikolektomie links	45.94↔	Dickdarm-Dickdarm-Anastomose
45.76↔	Sigmoidektomie	45.95↔	Anastomose zum Anus
45.79.00↔	Sonstige Teilresektion am Dickdarm, n.n.bez.	48.1↔	Proktostomie
45.79.10↔	Sonstige Teilresektion am Dickdarm, Segmentresektion am Dickdarm	48.41↔	Submuköse Rektumresektion nach Soave
45.79.11↔	So Teilresektion a Dickd, Res mult Dickdarmsegmente	48.49↔	Sonstige Rektumresektion mit Durchzugsverfahren
45.79.12↔	Sonstige Teilresektion am Dickdarm, Subtotale Kolektomie	48.5x.00↔	Abdominoperineale Rektumresektion, n.n.bez.
45.79.20↔	Sonstige Teilresektion am Dickdarm, Erweiterte Sigmaresektion	48.5x.10↔	Abdmpr Rktrs, Abdmpr, abdmskr u (skr) pmeal Rktrs
45.79.21↔	So Teilres a Dickd, Erw Hemikolektomie rechts und links	48.5x.11↔	Abdomper Rektres, Erw Abdomper und abdmkskr Rektres
45.79.22↔	So Teilresektion a Dickd, Erw subtotale Kolonresektion	48.5x.99↔	Abdominoperineale Rektumresektion, sonstige
		48.61↔	Transsakrale Rektosigmoidektomie

48.62↔ Anteriore Rektumresektion mit gleichzeitiger Kolostomie  
 48.63.00↔ Sonstige anteriore Rektumresektion, n.n.bez.  
 48.63.10↔ Sonstige Ant Rektumresektion, Erweiterte Ant Resektion  
 48.63.99↔ Sonstige anteriore Rektumresektion, sonstige  
 48.64.00↔ Posteriore Rektumresektion, n.n.bez.  
 48.64.10↔ Pst Rktrs, Pst Rktrs m Entrstm u Blindvrsslss  
 48.64.99↔ Posteriore Rektumresektion, sonstige

48.65↔ Rektumresektion nach Duhamel  
 48.69.00↔ Sonstige Rektumresektion, n.n.bez.  
 48.69.10↔ So Rektres, So Rektres m Enterostoma u Blindverschluss  
 48.69.11↔ So Rektres, So Rektres oh Sphinktererhaltung  
 48.69.99↔ Sonstige Rektumresektion, sonstige  
 48.74↔ Rektorektostomie  
 49.74↔ M. gracilis-Transposition bei Analinkontinenz

### Prozedur G33-2

42.40↔ Ösophagektomie, n.n.bez.  
 42.41.00↔ Partielle Ösophagektomie, n.n.bez.  
 42.41.10↔ Partielle Ösophagektomie ohne Wiederherstellung der Kontinuität  
 42.41.20↔ Partielle Ösophagektomie mit Wiederherstellung der Kontinuität  
 42.41.99↔ Partielle Ösophagektomie, sonstige  
 42.42.00↔ Totale Ösophagektomie, n.n.bez.  
 42.42.10↔ Totale Ösophagektomie, ohne Wiederherstellung der Kontinuität  
 42.42.20↔ Tot Ösophagektomie, m Wiedhst d Kont, transmediastinal  
 42.42.21↔ Tot Ösophagektomie, m Wiedhst d Kont, thorakoabdominal  
 42.42.29↔ Tot Ösophagektomie, m Wiedhst d Kont, So Zugang  
 42.42.99↔ Totale Ösophagektomie, sonstige  
 42.51.00↔ Intrathorakale Ösophagoösophagostomie, n.n.bez.  
 42.51.10↔ Intrthr Össtom, Rk Öspssg b Atrsie Verskng östrach Fist  
 42.51.99↔ Intrathorakale Ösophagoösophagostomie, sonstige  
 42.52↔ Intrathorakale Ösophagogastrostomie  
 42.53↔ Intrathor ÖsophAnast mit IntPos von Dünndarm  
 42.54↔ Sonstige intrathorakale Ösophagoenterostomie  
 42.55↔ Intrathor ÖsophAnast mit IntPos von Dickdarm  
 42.56↔ Sonstige intrathorakale Ösophagokolostomie  
 42.58↔ Intrathorakale Ösophagusanastomose mit anderer Interposition  
 42.59↔ Sonstige intrathorakale Ösophagusanastomose  
 42.61↔ Prästernale Ösophagoösophagostomie  
 42.62↔ Prästernale Ösophagogastrostomie  
 42.63↔ Prästernale Ösophagusanastomose mit Interposition von Dünndarm  
 42.64↔ Sonstige prästernale Ösophagoenterostomie  
 42.65↔ Prästernale Ösophagusanastomose mit Interposition von Dickdarm  
 42.66↔ Sonstige prästernale Ösophagokolostomie  
 42.68↔ Sonstige prästernale Ösophagusanastomose mit Interposition  
 42.69↔ Sonstige prästernale Ösophagusanastomose

42.85↔ Plastische Rekonstruktion an einer Ösophagusstenose  
 42.87↔ Sonstiges Transplantat am Ösophagus  
 43.5↔ Partielle Gastrektomie mit Anastomose zum Ösophagus  
 43.6x.00↔ Partielle Gastrektomie mit Anastomose zum Duodenum, n.n.bez.  
 43.6x.10↔ Prt Gstrkt m Anst z Duod, Pylrsrsktion m Anst z Duod  
 43.6x.20↔ Partielle Gastrektomie mit Anastomose zum Duodenum, Billroth I  
 43.6x.99↔ Partielle Gastrektomie mit Anastomose zum Duodenum, sonstige  
 43.7x.00↔ Partielle Gastrektomie mit Anastomose zum Jejunum, n.n.bez.  
 43.7x.10↔ Prt Gstrkt m Anst z Jjn, Prt Gstrkt (2/3Rs) m Anst z Jjn  
 43.7x.20↔ Prt Gstrkt m Anst z Jjn, Prt Gstrkt (4/5Rs) m Anst z Jjn  
 43.7x.99↔ Partielle Gastrektomie mit Anastomose zum Jejunum, sonstige  
 43.81↔ Partielle Gastrektomie mit Dünndarmtransposition  
 43.89.00↔ Sonstige partielle Gastrektomie, n.n.bez.  
 43.89.10↔ Sonstige partielle Gastrektomie, Segmentresektion des Magens  
 43.89.20↔ S Prt Gstrkt, Bliopnkr Dvrs d Mgns n Scpnr, offn chr  
 43.89.21↔ S Prt Gstrkt, Bliopnkr Dvrs d Mgns n Scpnr, lprsk  
 43.89.30↔ S Prt Gstrkt, Bliopnkr Dvrs d Mgns m DuodSwtch, offn chr  
 43.89.31↔ S Prt Gstrkt, Bliopnkr Dvrs d Mgns m DuodSwtch, lprsk  
 43.89.40↔ Sonstige Part Gastrekt, Sleeve resection, offn chir  
 43.89.41↔ Sonstige partielle Gastrekt, Sleeve resection, laparask  
 43.89.50↔ S Prt Gstrkt, DuodSwtch n Sleev rs (Zweiteingr), offn chr  
 43.89.51↔ S Prt Gstrkt, DuodSwtch n Sleev rs (Zweiteingr), lprsk  
 43.89.90↔ So Part Gastrekt, So atypische Part Gastrekt  
 43.89.99↔ Sonstige partielle Gastrektomie, sonstige  
 43.91↔ Totale Gastrektomie mit intestinaler Interposition  
 43.99↔ Sonstige totale Gastrektomie  
 44.31↔ Hoher Magen-Bypass  
 44.38↔ Laparoskopische Gastroenterostomie  
 44.39↔ Sonstige Gastroenterostomie

### Prozedur G33-3

00.54.00↔ Implnt o Erstz nr d Plsgnr e Rsynchrdfbr [CRTD], n.n.bz.  
 00.54.10↔ Implant nur d Pulsgener e Resynchrdfibr [CRTD]  
 00.54.11↔ Systemumstellung bei Resynchronisationdefibrillator [CRT-D]  
 00.54.12↔ Ersetz nur d Pulsgener e Resynchrdfibr [CRTD]  
 00.54.99↔ Implnt o Erstz nr d Plsgnr e Rsynchrdfbr [CRTD], S  
 00.70↔ Revision einer Hüftendoprothese, sowohl  
 00.71↔ Revision einer Hüftendoprothese, azetabuläre Komponente  
 00.72↔ Revision einer Hüftendoprothese, femorale Komponente  
 00.73↔ Revision von Hüftprothese, nur azetabulä  
 00.80↔ Revision einer Knieprothese, total (alle Komponenten)  
 00.81↔ Revision einer Knieprothese, Tibiakomponente  
 00.82↔ Revision einer Knieprothese, Femurkomponente  
 00.83↔ Revision einer Knieprothese, Patellarkomponente  
 00.84↔ Revision einer Knieprothese, Tibialiner  
 00.85↔ Ersatz der Oberfläche Hüftgelenk total  
 00.86↔ Ersatz der Oberfläche Hüftgelenk, partiell, Femurkopf  
 00.87↔ Ersatz der Oberfläche Hüftgelenk, partiell, Azetabulum  
 01.22↔ Entfernen der Elektrode(n) eines intrakr Neurostim  
 01.23.00↔ Rekraniotomie, n.n.bez.  
 01.23.10↔ Rekraniotomie mit Einbringen einer Drainage  
 01.23.20↔ Rekrant m Entf von allopl Mat o Medträg aus d Schädelkn  
 01.23.21↔ Rekrant m Entf von allopl Mat o Medträg aus d Epidraum  
 01.23.29↔ Rekraniotomie mit Entfernen von sonstigen Material  
 01.23.99↔ Rekraniotomie, sonstige  
 01.26↔ Einsetz und Ersetz e Kath i d Schädelhöhle o Hirngew

01.28↔ Einsetzen von intrakraniellen Katheter(n) via Bohrloch(löcher)  
 01.29.00↔ Rv (h Erstz) v Kth(n) aus Schädlh o Hrngw, n.n.bz.  
 01.29.10↔ Stereot Rev (oh Ersetz) v intrazer Kath z intrav Infus  
 01.29.99↔ Rev (oh Ersetz) von Kath(n) aus Schädelh o Hirngew, So  
 01.31.00↔ Inzision an den Hirnhäuten, n.n.bez.  
 01.31.10↔ Inzis an D Hirnh zur Entl e subduralen Hämat (Hygroms)  
 01.31.11↔ Inzision an D Hirnhäuten zur Entl e subduralen Empyems  
 01.31.20↔ Inzs an D Hrn h z Drain v sbd u sbrochnoidr Flüssgk  
 01.31.99↔ Inzision an den Hirnhäuten, sonstige  
 01.32.00↔ Lobotomie und Traktotomie, n.n.bez.  
 01.32.10↔ Lobotomie und Traktotomie, Zingulotomie  
 01.32.11↔ Lobotomie und Traktotomie, Subpiale Transsektion  
 01.32.12↔ Lobotomie und Traktotomie, Multiple Lobotomien  
 01.32.20↔ Lobotomie u Traktotomie, Stereot Untbr von Bahnsystemen  
 01.32.99↔ Lobotomie und Traktotomie, sonstige  
 01.39.00↔ Sonstige Inzision am Gehirn, n.n.bez.  
 01.39.10↔ Sonstige Inzision a Hirn zur Entl e intrazer Hämat  
 01.39.11↔ Sonstige Inzision a Hirn zur Entl e intrazer Abszesses  
 01.39.19↔ So Inzis a Gehrin, Entl von So intrazerbraler Flüssigk  
 01.39.20↔ So Inzis a Hirn, Stereotaktische Entl e intrakr Hämat  
 01.39.21↔ So Inzis a Hirn, Stereot Entl e intrakr Abszesses  
 01.39.29↔ S Inzs a Hrn, Streat Entl S intrakriellr Flüssgk  
 01.39.30↔ Sonstige Inzision a Gehirn, Entl e intrazerbralen Fk  
 01.39.40↔ Anl e ext Drain a Liqusys (z.B. ventr, zisternal, subd)  
 01.39.41↔ Anl e Reserv a Liqusys (z.B. ventr, zisternal, subd)

01.39.42↔	Entf e Reserv a Liquysys (z.B. ventr, zisternal, subd)	02.35↔	Ventrikelschunt zum Harnwegssystem
01.39.50↔	Entfernung eines intrakraniellen Implantates	02.39↔	Sonstige Operationen zum Einrichten einer Ventrikeldrainage
01.39.99↔	Sonstige Inzision am Gehirn, sonstige	02.43↔	Entfernen eines Ventrikelschunts
01.41↔	Operationen am Thalamus	02.91↔	Lösung von kortikalen Adhäsionen
01.42↔	Operationen am Globus pallidum	02.92↔	Plastische Rekonstruktion am Gehirn
01.51.00↔	Exzision von Läsion oder Gewebe an den Hirnhäuten, n.n.bez.	02.93.00↔	Implnt o Erstz d Elkrtd(n) e intrkr Neurstm, n.n.bez.
01.51.10↔	Exz v Tmrgw an D Hrn m Präprtion v infiltriern Nchbrgw	02.93.10↔	Implant o Ersetz v temp Mikroel z monolok Abl u Stimul
01.51.99↔	Exzision von Läsion oder Gewebe an den Hirnhäuten, sonstige	02.93.11↔	Implant o Ersetz v temp Mikroel z multilok Abl u Stimul
01.52.00↔	Hemisphärektomie, n.n.bez.	02.93.20↔	Implnt o Erstz v prm n Mikroel z mnlk Abl u Stml
01.52.10↔	Hemisphärektomie, hirneigenes intrazerebrales Tumorgewebe	02.93.21↔	Implnt o Erstz v prm n Mikroel z mltk Abl u Stml
01.52.11↔	Hemisphärektomie, nicht hirneigenes intrazerebrales Tumorgewebe	02.93.99↔	Implant o Ersetz d Elektrod(n) e intrkr Neurostim, So
01.52.99↔	Hemisphärektomie, sonstige	02.96↔	Einsetzen einer sphenoidalen Elektrode
01.53.00↔	Lobektomie am Gehirn, n.n.bez.	02.99.00↔	Sonstige Operation an Schädel, Gehirn und Hirnhäuten, n.n.bez.
01.53.10↔	Lobektomie am Gehirn, hirneigenes intrazerebrales Tumorgewebe	02.99.10↔	Stereotaktische Eingriffe am Liquorsystem
01.53.11↔	Lobekt a Hirn, Ni hirneigenes intrazerebrales Tumorgew	02.99.11↔	Streot Implnt u Explnttion v rdioaktvm Mt als slbst Engr
01.53.99↔	Lobektomie am Gehirn, sonstige	02.99.12↔	Stereot Implant von Gew an Schäd, Hirn und Hirnh
01.59.00↔	Sonstige Exz o Destr von Läs o Gew a Hirn, n.n.bez.	02.99.13↔	Stereotaktische Instill von Med als selbständiger Eingr
01.59.10↔	Sonstige Exz von hirneig intrazer Tumorgew a Hirn	02.99.14↔	Streot Implnt, Rv o Wchs v intrzr Kth z intrv Inf
01.59.11↔	Sonstige Exz von Ni hirneig intrazer Tumorgew a Hirn	02.99.20↔	Umwdl e Lquorshts ( Hrnwssrbleitung) i e Mhrfchbleitung
01.59.12↔	So Exz von Läs o Gew a Hirn, Debr e Kontusion a Hirn	02.99.29↔	Sonstige Revision und Entfernung von Liquorableitungen
01.59.19↔	Sonstige Exzision von Läsion oder Gewebe am Gehirn, sonstige	02.99.30↔	Implantation oder Wechsel einer intrakraniellen Messsonde
01.59.20↔	Sonstige Destr von hirneig intrazer Tumorgew a Hirn	02.99.31↔	Revision (ohne Wechsel) einer intrakraniellen Messsonde
01.59.21↔	Sonstige Destr von Ni hirneig intrazer Tumorgew a Hirn	02.99.40↔	Implantation oder Wechsel einer Neuroprothese
01.59.29↔	Sonstige Destruktion von Läsion oder Gewebe am Gehirn, sonstige	02.99.41↔	Revision (ohne Wechsel) einer Neuroprothese
01.59.99↔	Sonstige Exz o Destr von Läs o Gew a Hirn, sonstige	02.99.50↔	Implant u Entf e KathBallonSyst zur intrazer Brachythy
01.6x.00↔	Exzision und Destruktion einer Läsion am Schädel, n.n.bez.	02.99.60↔	Streot Rv (h Erstz) d Elkrtd(n) e intrkr Neurstm
01.6x.10↔	Exzision und Destruktion von Tumorgewebe an der Schädelbasis	02.99.61↔	Sonstige Rev (oh Ersetz) d Elektrod e intrkr Neurostim
01.6x.11↔	Exzision und Destruktion von Tumorgewebe an der Kalotte	02.99.90↔	Sonstige stereotaktische Op an Schädel, Hirn und Hirnh
01.6x.20↔	Exz und Destr vom sonst erkrankten Gew an d Schädelb	02.99.99↔	Sonstige Operation an Schädel, Gehirn und Hirnhäuten, sonstige
01.6x.21↔	Exz und Destr von sonstigem erkrankten Gew an d Kalotte	03.53.11↔	Geschl Reposition e Wirbelfraktur mit externer Fix
01.6x.22↔	Exz u Destr v sonst erkrankten Gew an d Kalotte m Hirnh	03.53.20↔	Offene Reposition einer Wirbelfraktur
01.6x.99↔	Exzision und Destruktion einer Läsion am Schädel, sonstige	04.01.00↔	Exzision eines Akustikusneurinoms, n.n.bez.
02.01↔	Eröffnen einer Schädelnaht	04.01.10↔	Exzision eines Akustikusneurinoms durch Kraniotomie
02.02↔	Elevation von Frakturfragmenten vom Schädel	04.01.11↔	Exzision eines Akustikusneurinoms, Translabrynthärer Zugang
02.03↔	Bildung eines Schädelknochenlappens	04.01.99↔	Exzision eines Akustikusneurinoms, sonstige
02.04.00↔	Knochen transplantation an den Schädel, n.n.bez.	04.41↔	Dekompression an der Wurzel des N. trigeminus
02.04.10↔	Knochen transplantation an den Schädel, Schädeldach	07.51↔	Exploration im Gebiet des Corpus pineale
02.04.99↔	Knochen transplantation an den Schädel, sonstige	07.52↔	Inzision am Corpus pineale
02.05.00↔	Einsetzen einer Schädelknochenplatte, n.n.bez.	07.53↔	Partielle Exzision des Corpus pineale
02.05.10↔	Entz Schädelknp(CADImplnt) an Hrnshch oh Bteil Gsschäd,Entf Df	07.54↔	Totale Exzision des Corpus pineale
02.05.11↔	Entz Schknpl(CADImp)a Hrnshch oh Bteil d Gsschäd,gr/kmpl Df	07.59↔	Sonstige Operationen am Corpus pineale
02.05.20↔	Eins Schknpl (CADImp) Hrnsh Bteil v Orb, Tprlr fr Sn (bz 2Reg)	07.61↔	Partielle Exzision der Hypophyse, transfrontaler Zugang
02.05.30↔	Entz Schädelknp(CAD) an Hrnsh/Bteil mit RgGsschäd, ab 3 Rg	07.62↔	Partielle Exzision an der Hypophyse, transsphenoidaler Zugang
02.05.99↔	Einsetzen einer Schädelknochenplatte, sonstige	07.63↔	Part Exz an der Hypoph, nicht näher bez Zugang
02.06.00↔	Sonstige Osteoplastik am Schädel, n.n.bez.	07.64↔	Totale Exzision der Hypophyse, transfrontaler Zugang
02.06.10↔	Frontoorbitale Kranioplastik zur Verlagerung	07.65↔	Totale Exzision der Hypophyse, transsphenoidaler Zugang
02.06.20↔	Rk d Hrnshch oh Bteil d Gsschäd, m einf Implnt (Knmnt)	07.68↔	Totale Exzision der Hypophyse, anderer näher bezeichneter Zugang
02.06.30↔	Reko v Hirn u Gsschäd, m einf Implant (Knzement) o Tx	07.69↔	Totale Exzision der Hypophyse, nicht näher bezeichneter Zugang
02.06.99↔	Sonstige Osteoplastik am Schädel (Kranioplastik), sonstige	07.71↔	Exploration der Fossa hypophysialis
02.07↔	Entfernen einer Schädelknochenplatte	07.72↔	Inzision an der Hypophyse
02.11↔	Einfache Naht an der Dura mater des Gehirns	07.79↔	Sonstige Operation an der Hypophyse
02.12.00↔	Sonstige Rekonstruktion an den Hirnhäuten, n.n.bez.	07.80↔	Thymektomie, n.n.bez.
02.12.10↔	Sonstige Rekonstruktion an den Hirnhäuten ohne Kranioplastik	07.81↔	Sonstige partielle Exzision am Thymus
02.12.20↔	Sonstige Rekonstruktion an den Hirnhäuten mit Kranioplastik	07.82↔	Sonstige totale Exzision des Thymus
02.12.21↔	Sonstige Duraplastik mit Kranioplastik an der Konvexität	07.83↔	Thorakoskopische partielle Exzision am Thymus
02.12.22↔	So Durapl m Kranioplastik a kraniozervikalen Übergang	07.84↔	Thorakoskopische totale Exzision des Thymus
02.12.99↔	Sonstige Rekonstruktion an den Hirnhäuten, sonstige	07.91↔	Exploration im Gebiet des Thymus
02.13↔	Ligatur eines Gefäßes der Hirnhäute	07.92↔	Sonstige Inzision am Thymus
02.14↔	Exzision am Plexus chorioideus	07.93↔	Plastische Rekonstruktion am Thymus
02.2↔	Ventrikulostomie	07.95↔	Thorakoskopische Inzision am Thymus
02.31↔	Ventrikelschunt zu Strukturen in Kopf und Hals	07.98↔	So u nnbez thorakoskopische Operationen Thymus
02.32↔	Ventrikelschunt zum Kreislaufsystem	07.99↔	Sonstige und nicht näher bezeichnete Operationen am Thymus
02.33↔	Ventrikelschunt zur Thoraxhöhle	16.01↔	Orbitotomie mit Knochenlappen
02.34↔	Ventrikelschunt zu Bauchhöhle und Bauchorganen	16.02↔	Orbitotomie mit Einsetzen eines orbitalen Implantats
		16.09↔	Sonstige Orbitotomie
		16.51.00↔	Exenteration d Orbita mit Entf ben Strukturen, n.n.bez.
		16.51.10↔	Exent d Orb m Entf ben Strukturen, m Erhalt d Lidhaut



16.51.11↔	Exent d Orb m Entf ben Strukturen, oh Erhalt d Lidhaut	25.3x.19↔	Vollständige Glossekt, transoraler Zugang, m So Reko
16.51.99↔	Sonstige Exenteration d Orbita mit Entf ben Strukturen	25.3x.20↔	Vollständige Glossektomie, transmandibularär Zugang, n.n.bez.
16.52.00↔	Exent d Orb m ther Entf von Orbknoch, n.n.bez.	25.3x.21↔	Vollständige Glossekt, transmand Zugang, oh Reko
16.52.10↔	Exent d Orb m ther Entf v Orbknoch, m Erhalt d Lidhaut	25.3x.22↔	Vollst Glossekt, transmand Zugang, Reko m lok Schleimh
16.52.11↔	Exent d Orb m ther Entf v Orbknoch, oh Erhalt d Lidhaut	25.3x.23↔	Vollst Glossekt, transmand Zugang, Reko m myokut Lappe
16.52.99↔	So Exent d Orb m therapeutischem Entf von Orbknoch	25.3x.24↔	Vllst Glsskt, trnsmd Zg, Rk m fr mkrvsknst Tx
16.59.00↔	Sonstige Exenteration der Orbita, n.n.bez.	25.3x.29↔	Vollständige Glossekt, transmand Zugang, m So Reko
16.59.10↔	Sonstige Exenteration der Orbita, mit Erhalt der Lidhaut	25.3x.30↔	Vollständige Pelviglossektomie, transoraler Zugang, n.n.bez.
16.59.11↔	Sonstige Exenteration der Orbita, ohne Erhalt der Lidhaut	25.3x.31↔	Vollständige Pelviglekt, transoraler Zugang, oh Reko
16.59.99↔	Sonstige Exenteration der Orbita, sonstige	25.3x.32↔	Vollst Pelviglekt, transor Zugang, Reko m lok Schleimh
16.63↔	Revision einer Enukeleationstasche mit Transplantat	25.3x.33↔	Vollst Pelviglekt, transor Zugang, Reko m myokut Lappe
16.64↔	Sonstige Revision einer Enukeleationstasche	25.3x.34↔	Vllst Plvgikt, trnsr Zg, Rk m fr mkrvsknst Tx
16.66↔	Sonstige Revision einer Exenterationshöhle	25.3x.39↔	Vollständige Pelviglekt, transoraler Zugang, m So Reko
18.71.00↔	Ohrmuschelaufbau, n.n.bez.	25.3x.40↔	Vollständige Pelviglekt, transmand Zugang, n.n.bez.
18.71.10↔	Ohrmuschelaufbau, partiell, n.n.bez.	25.3x.41↔	Vollständige Pelviglekt, transmand Zugang, oh Reko
18.71.11↔	Ohrmuschelaufbau, partiell mit Gewebeexpander	25.3x.42↔	Vollst Pelviglekt, transmand Zug, Reko m lok Schleimh
18.71.12↔	Ohrmuschelaufbau, partiell mit Galealappen	25.3x.43↔	Vollst Pelviglekt, transmand Zug, Reko m myokut Lappe
18.71.13↔	Ohrmuschelaufbau, partiell mit Knorpeltransplantat	25.3x.44↔	Vllst Plvgikt, trnsmd Zg, Rk m fr mkrvsknst Tx
18.71.14↔	Ohrmuschelaufbau, partiell mit mikrovaskulärem Lappen	25.3x.49↔	Vollständige Pelviglekt, transmand Zugang, m So Reko
18.71.19↔	Ohrmuschelaufbau, partiell, sonstige	25.3x.50↔	Vollständige Pelviglossomandibulektomie, n.n.bez.
18.71.20↔	Ohrmuschelaufbau, total, n.n.bez.	25.3x.51↔	Vollständige Pelviglossomandibulektomie, ohne Rekonstruktion
18.71.21↔	Ohrmuschelaufbau, total mit Gewebeexpander	25.3x.52↔	Vollständige Pelviglossomekt, Reko m lok Schleimhaut
18.71.22↔	Ohrmuschelaufbau, total mit Galealappen	25.3x.53↔	Vollständige Pelviglossomekt, Reko m myokut Lappe
18.71.23↔	Ohrmuschelaufbau, total mit Knorpeltransplantat	25.3x.54↔	Vollst Pelviglossomekt, Reko m fr mikrovaskanast Tx
18.71.24↔	Ohrmuschelaufbau, total mit mikrovaskulärem Lappen	25.3x.59↔	Vollständige Pelviglossomekt, m sonstiger Reko
18.71.29↔	Ohrmuschelaufbau, total, sonstige	25.4x.00↔	Radikale Glossektomie, n.n.bez.
18.71.30↔	Implantation von allopl Materialien b Aufb e Ohrmuschel	25.4x.10↔	Radikale Glossektomie, transoraler Zugang, n.n.bez.
18.71.99↔	Ohrmuschelaufbau, sonstige	25.4x.11↔	Radikale Glossektomie, transoraler Zugang, ohne Rekonstruktion
25.2x.00↔	Partielle Glossektomie, n.n.bez.	25.4x.12↔	Rad Glossekt, transoraler Zugang, Reko m lok Schleimh
25.2x.09↔	Partielle Glossektomie, sonstige	25.4x.13↔	Rad Glossekt, transoraler Zugang, Reko m myokut Lappe
25.2x.10↔	Partielle Glossektomie, transoraler Zugang, n.n.bez.	25.4x.14↔	Rad Glossekt, transor Zug, Reko m fr mikrovaskanast Tx
25.2x.11↔	Partielle Glossektomie, transoraler Zugang, ohne Rekonstruktion	25.4x.19↔	Rad Glossekt, transoraler Zugang, m sonstiger Reko
25.2x.12↔	Part Glossekt, transoraler Zugang, Reko m lok Schleimh	25.4x.20↔	Radikale Glossektomie, transmandibularär Zugang, n.n.bez.
25.2x.13↔	Part Glossekt, transoraler Zugang, Reko m myokut Lappe	25.4x.21↔	Rad Glossekt, transmandibularär Zugang, oh Reko
25.2x.14↔	Part Glossekt, transor Zug, Reko m fr mikrovaskanast Tx	25.4x.22↔	Rad Glossekt, transmand Zugang, Reko m lok Schleimh
25.2x.19↔	Part Glossekt, transoraler Zugang, m sonstiger Reko	25.4x.23↔	Rad Glossekt, transmand Zugang, Reko m myokut Lappe
25.2x.20↔	Partielle Glossektomie, transmandibularär Zugang, n.n.bez.	25.4x.24↔	Rd Glsskt, trnsmd Zg, Rk m fr mkrvsknst Tx
25.2x.21↔	Part Glossekt, transmandibularär Zugang, oh Reko	25.4x.29↔	Rad Glossekt, transmandibularär Zugang, m So Reko
25.2x.22↔	Part Glossekt, transmand Zugang, Reko m lok Schleimh	25.4x.30↔	Radikale Pelviglossektomie, transoraler Zugang, n.n.bez.
25.2x.23↔	Part Glossekt, transmand Zugang, Reko m myokut Lappe	25.4x.31↔	Rad Pelviglekt, transoraler Zugang, oh Rekonstruktion
25.2x.24↔	Part Glsskt, trnsmd Zg, Rk m fr mkrvsknst Tx	25.4x.32↔	Rad Pelviglekt, transoraler Zugang, Reko m lok Schleimh
25.2x.29↔	Part Glossekt, transmandibularär Zugang, m So Reko	25.4x.33↔	Rad Pelviglekt, transoraler Zugang, Reko m myokut Lappe
25.2x.30↔	Pelviglossektomie, transoraler Zugang, n.n.bez.	25.4x.34↔	Rd Plvgikt, trnsr Zg, Rk m fr mkrvsknst Tx
25.2x.31↔	Pelviglossektomie, transoraler Zugang, ohne Rekonstruktion	25.4x.39↔	Rad Pelviglekt, transoraler Zugang, m sonstiger Reko
25.2x.32↔	Pelviglekt, transoraler Zugang, Reko m lok Schleimhaut	25.4x.40↔	Radikale Pelviglossektomie, transmandibularär Zugang, n.n.bez.
25.2x.33↔	Pelviglekt, transoraler Zugang, Reko m myokut Lappe	25.4x.41↔	Rad Pelviglekt, transmandibularär Zugang, oh Reko
25.2x.34↔	Pelviglekt, transor Zug, Reko m fr mikrovaskanast Tx	25.4x.42↔	Rad Pelviglekt, transmand Zugang, Reko m lok Schleimh
25.2x.39↔	Pelviglekt, transoraler Zugang, m sonstiger Reko	25.4x.43↔	Rad Pelviglekt, transmand Zugang, Reko m myokut Lappe
25.2x.40↔	Pelviglossektomie, transmandibularär Zugang, n.n.bez.	25.4x.44↔	Rd Plvgikt, trnsmd Zg, Rk m fr mkrvsknst Tx
25.2x.41↔	Pelviglossektomie, transmandibularär Zugang, ohne Rekonstruktion	25.4x.49↔	Rad Pelviglekt, transmandibularär Zugang, m So Reko
25.2x.42↔	Pelviglekt, transmand Zugang, Reko m lok Schleimh	25.4x.50↔	Radikale Pelviglossomandibulektomie, n.n.bez.
25.2x.43↔	Pelviglekt, transmand Zugang, Reko m myokut Lappe	25.4x.51↔	Radikale Pelviglossomandibulektomie, ohne Rekonstruktion
25.2x.44↔	Pelviglekt, transmand Zug, Reko m fr mikrovaskanast Tx	25.4x.52↔	Rad Pelviglossomekt, Rekonstruktion m lok Schleimhaut
25.2x.49↔	Pelviglekt, transmandibularär Zugang, m sonstiger Reko	25.4x.53↔	Radikale Pelviglossomekt, Rekonstruktion m myokut Lappe
25.2x.50↔	Pelviglossomandibulektomie, n.n.bez.	25.4x.54↔	Rad Pelviglossomekt, Reko m fr mikrovaskanast Tx
25.2x.51↔	Pelviglossomandibulektomie, ohne Rekonstruktion	25.4x.59↔	Radikale Pelviglossomekt, m sonstiger Rekonstruktion
25.2x.52↔	Pelviglossomekt, Rekonstruktion m lok Schleimhaut	25.4x.99↔	Radikale Glossektomie, sonstige.
25.2x.53↔	Pelviglossomandibulektomie, Rekonstruktion mit myokutaner Lappe	29.31↔	Krikopharyngeale Myotomie
25.2x.54↔	Pelviglossomekt, Reko m fr mikrovaskanast Transplantat	29.32.00↔	Pharyngeale Divertikulektomie, n.n.bez.
25.2x.59↔	Pelviglossomandibulektomie, mit sonstiger Rekonstruktion	29.32.10↔	Endoskopisches Diverticulostomie eines Zenker-Divertikels
25.3x.00↔	Vollständige Glossektomie, n.n.bez.	29.32.11↔	Divertiektomie eines Zenker-Divertikels
25.3x.09↔	Vollständige Glossektomie, sonstige	29.32.99↔	Pharyngeale Divertikulektomie, sonstige
25.3x.10↔	Vollständige Glossektomie, transoraler Zugang, n.n.bez.	29.33.00↔	(Partielle) Pharyngektomie, n.n.bez.
25.3x.11↔	Vollständige Glossekt, transoraler Zugang, oh Reko	29.33.10↔	Partielle Pharyngektomie, ohne Rekonstruktion
25.3x.12↔	Vollst Glossekt, transor Zugang, Reko m lok Schleimh	29.33.11↔	Part Pharyngekt, Rekonstruktion m gestielt reg o Fernl
25.3x.13↔	Vollst Glossekt, transor Zugang, Reko m myokut Lappe	29.33.12↔	Part Pharyngekt, Reko m fr mikrovaskanast Transplantat
25.3x.14↔	Vllst Glsskt, trnsr Zg, Rk m fr mkrvsknst Tx	29.33.20↔	Totale Pharyngekt, Reko m gestielt reg o Fernl
		29.33.21↔	Tt Phryngkt, Rk m fr mkrvsknst Tx, fr Drmtr o Mgnhchzg
		29.33.99↔	(Partielle) Pharyngektomie, sonstige

29.39↔	So Exz oder Destr von Läsion oder Gewebe am Phar	33.34.99↔	Thorakoplastik, sonstige
29.4x.00↔	Plastische Rekonstruktion am Pharynx, n.n.bez.	33.39↔	Sonstiger chirurgischer Lungenkollaps
29.4x.10↔	Plast Reko a Phar, m lok Schleimhaut o fr Hautlap	33.41↔	Naht eines Bronchusrisses
29.4x.11↔	Plast Rekonstruktion a Phar, m gestielt myokutanen Lp	33.42↔	Verschluss einer Bronchusfistel
29.4x.12↔	Plst Rk a Phr, m mkrvsk anstmsiertm Tx, Drmrtr o Mgnhczg	33.43↔	Verschluss einer Lungenverletzung
29.4x.99↔	Plastische Rekonstruktion am Pharynx, sonstige	33.48↔	Sonstige und plastische Rekonstruktion an einem Bronchus
29.99↔	Sonstige Operation am Pharynx	33.49↔	Sonstige und plastische Rekonstruktion an der Lunge
31.73↔	Verschluss einer anderen trachealen Fistel	33.71.00↔	End Einsetz o Ersetz von Bronchialventil(en), n.n.bez.
32.09.00↔	So Lok Exz o Destr von Läs o Gew an e Bronch, n.n.bez.	33.71.10↔	Endoskopisches Einsetzen von Bronchialventil(en), n.n.bez.
32.09.10↔	So Lok Exz o Destr v Läs o Gew an e Bronch, d Thorakot	33.71.11↔	Endoskopisches Einsetzen von Bronchialventil(en), ein Ventil
32.09.20↔	S Lk Exz o Dstr v Läs o Gw an e Brmch, d Thrkskpie	33.71.12↔	Endoskopisches Einsetzen von Bronchialventil(en), zwei Ventile
32.09.99↔	So Lok Exz o Destr von Läs o Gew an e Bronch, So	33.71.13↔	Endoskopisches Einsetzen von Bronchialventil(en), drei Ventile
32.1x.00↔	Sonstige Exzision an einem Bronchus, n.n.bez.	33.71.14↔	Endoskopisches Einsetzen von Bronchialventil(en), vier Ventile
32.1x.10↔	Sonstige Exzision an einem Bronchus, Bifurkationsresektion	33.71.15↔	End Einsetz von Bronchialventil(en), 5 und mehr Ventile
32.1x.20↔	So Exz an e Bronch, Rev e Bronchusstumpfsuffizienz	33.71.20↔	Endoskopisches Ersetzen von Bronchialventil(en), n.n.bez.
32.1x.99↔	Sonstige Exzision an einem Bronchus, sonstige	33.71.21↔	Endoskopisches Ersetzen von Bronchialventil(en), ein Ventil
32.20↔	Thorakoskopische Exzision von Läsion oder Gewebe an der Lunge	33.71.22↔	Endoskopisches Ersetzen von Bronchialventil(en), zwei Ventile
32.21↔	Pliktur einer Emphyseblase	33.71.23↔	Endoskopisches Ersetzen von Bronchialventil(en), drei Ventile
32.22↔	Chirurgische Lungenvolumenreduktion	33.71.24↔	Endoskopisches Ersetzen von Bronchialventil(en), vier Ventile
32.23↔	Offene Exzision von Läsion oder Gewebe an der Lunge	33.71.25↔	End Ersetz von Bronchialventil(en), 5 und mehr Ventile
32.24↔	Perkutane Exzision von Läsion oder Gewebe an der Lunge	33.71.99↔	End Einsetz o Ersetz von Bronchialventil(en), sonstige
32.25↔	Thorakoskopische Ablation von Läsion oder Gewebe an der Lunge	33.79↔	Endoskop Impl sonst Bronchialvorricht
32.26↔	Sonstige Exzision von Läsion Lunge	33.92↔	Ligatur eines Bronchus
32.28↔	Endosk Exz oder Destr von Läs oder Gew an der Lu	33.98↔	Sonstige Operationen an einem Bronchus
32.29↔	So lok Exz oder Destr von Läs oder Gew an der Lu	33.99↔	Sonstige Operationen an der Lunge
32.30↔	Thorakoskopische Segmentresektion der Lunge	34.02↔	Probethorakotomie
32.39↔	Sonstige und nicht näher bezeichnete Segmentresektion der Lunge	34.03↔	Rethorakotomie
32.41.00↔	Thorakoskopische Lobektomie an der Lunge, n.n.bez.	34.3x.00↔	Exz oder Destr von Läs oder Gew d Mdst, n.n.bez.
32.41.10↔	Lbkt an d L, thrksk, oh Ang e rd Lymphkt, n.n.bz.	34.3x.10↔	Exzision von Läsion oder Gewebe des Mediastinums
32.41.11↔	Lbkt an d L,thrksk,oh Ang rd Lymphkt,oh brmchpl o angiopl Erw	34.3x.20↔	Resektion von Läsion oder Gewebe des Mediastinums, n.n.bez.
32.41.12↔	Lbkt an d L, thrksk, oh Ang e rd Lymphkt, m brmchpl Erw	34.3x.21↔	Res von Läs o Gew d Mdst, oh Res an mediast Organen
32.41.13↔	Lbkt an d L, thrksk, oh Ang e rd Lymphkt, m angiopl Erw	34.3x.22↔	Rs v Läs o Gw d Mdst, m Lngnrs o Brstwndteilrsktion
32.41.14↔	Lbkt an d L, thrksk, oh Ang e rd Lymphkt, m brmchpl u angiopl Erw	34.3x.23↔	Resektion von Läs o Gew d Mdst, m Perikardteilresektion
32.41.19↔	Lobekt an d Lu, thoraksk, oh Ang e rad Lymphekt, So	34.3x.24↔	Resektion von Läs o Gew d Mdst, m prothetischem GefErs
32.41.20↔	Lobekt an d Lu, thorakoskopisch, mit radikaler Lymphekt	34.3x.25↔	Resektion von Läs o Gew d Mdst, m Lungenres und GefErs
32.42.00↔	Lobektomie an der Lunge, offen chirurgisch, n.n.bez.	34.3x.26↔	Res von Läs o Gew d Mdst, m Lungenres und Perikardtres
32.42.10↔	Lbkt an d L, offn chr, oh Ang e rd Lymphkt, n.n.bz.	34.3x.27↔	Res von Läs o Gew d Mdst, m Perikardtres und GefErs
32.42.11↔	Lbkt an L,offn chr,oh Ang rd Lymphkt,oh brmchpl o angiopl Erw	34.3x.28↔	Rs v Läs o Gw d Mdst, m Lngn u Prkrdtrs u GfErs
32.42.12↔	Lbkt an d L, offn chr, oh Ang e rd Lymphkt, m brmchpl Erw	34.3x.29↔	Resektion von Läsion oder Gewebe des Mediastinums, sonstige
32.42.13↔	Lbkt an d L, offn chr, oh Ang e rd Lymphkt, m angiopl Erw	34.3x.30↔	Destruktion von Läsion oder Gewebe des Mediastinums
32.42.14↔	Lbkt an L,offn chr,oh Ang rd Lymphkt,m brmchpl&angiopl Erw	34.3x.99↔	Exz oder Destr von Läs oder Gew d Mdst, sonstige
32.42.19↔	Lobekt an d Lu, offen chir, oh Ang e rad Lymphekt, So	34.4x.00↔	Exzision oder Destr einer Läsion an d Bruw, n.n.bez.
32.42.20↔	Lobekt an d Lu, offen chir, m radik Lymphekt, n.n.bez.	34.4x.10↔	Exzision einer Läsion an der Brustwand
32.42.21↔	Lbkt an d L, offn chr, m rdk Lymphkt, oh brmchpl o angiopl Erw	34.4x.20↔	Teilresektion einer Läsion an der Brustwand, n.n.bez.
32.42.22↔	Lbkt an d L, offn chr, m rdk Lymphkt, m brmchpl Erw	34.4x.21↔	Teilresektion einer Läsion an der Brustwand, ohne Rekonstruktion
32.42.23↔	Lbkt an d L, offn chr, m rdk Lymphkt, m angiopl Erw	34.4x.22↔	Teilresektion einer Läsion an der Brustwand, mit Rekonstruktion
32.42.24↔	Lbkt an d L, offn chr, m rdk Lymphkt, m brmchpl u angiopl Erw	34.4x.30↔	Res e Läs an d Bruw, komplette Res d Sternums, n.n.bez.
32.42.29↔	Lobekt an d Lu, offen chir, m radik Lymphekt, sonstige	34.4x.31↔	Res e Läs an d Bruw, komplette Res d Sternums, oh Reko
32.42.30↔	Lobektomie an der Lunge, erweitert	34.4x.32↔	Res e Läs an d Bruw, komplette Res d Sternums, m Reko
32.42.40↔	Lobektomie an der Lunge, Bilobektomie, n.n.bez.	34.51↔	Dekortikation der Lunge
32.42.41↔	Lobekt an d Lu, Bilobekt, ohne bronchopl o angiopl Erw	34.52↔	Thorakoskopische Dekortikation der Lunge
32.42.42↔	Lobektomie an d Lunge, Bilobekt, mit bronchopl Erw	34.59.00↔	Sonstige Exzision an der Pleura, n.n.bez.
32.42.43↔	Lobektomie an d Lunge, Bilobekt, mit angiopl Erw	34.59.10↔	Sonstige Exzision an der Pleura, thorakoskopische Pleurektomie
32.42.44↔	Lobekt an d Lu, Bilobekt, mit bronchopl und angiopl Erw	34.59.20↔	Sonstige Exzision an der Pleura, offen chirurgische Pleurektomie
32.42.49↔	Lobektomie an der Lunge, Bilobektomie, sonstige	34.59.99↔	Sonstige Exzision an der Pleura, sonstige
32.49↔	Sonstige Lobektomie an der Lunge	34.6x.00↔	Pleurodese, n.n.bez.
32.50↔	Thorakoskopische Pneumonektomie	34.6x.11↔	Pleurodese, offen chirurgisch, ohne Dekortikation
32.59↔	Exzision der Lunge, n.n.bez.	34.6x.12↔	Pleurodese, offen chirurgisch, mit Dekortikation
32.6↔	Radikale Dissektion von Thoraxstrukturen	34.6x.19↔	Pleurodese, offen chirurgisch, sonstige
32.9↔	Sonstige Exzision an der Lunge	34.6x.20↔	Pleurodese, thorakoskopisch, n.n.bez.
33.0↔	Inzision an einem Bronchus	34.6x.21↔	Pleurodese, thorakoskopisch, ohne Dekortikation
33.1↔	Inzision an der Lunge	34.6x.22↔	Pleurodese, thorakoskopisch, mit Dekortikation
33.20↔	Thorakoskopische Lungenbiopsie	34.6x.29↔	Pleurodese, thorakoskopisch, sonstige
33.34.00↔	Thorakoplastik, n.n.bez.	34.6x.99↔	Pleurodese, sonstige
33.34.10↔	Thorakoplastik, partiell	34.71↔	Naht einer Brustwandverletzung
33.34.20↔	Thorakoplastik, komplett	34.72↔	Verschluss einer Thorakostomie
		34.73↔	Verschluss anderer Thoraxfisteln
		34.74↔	Korrektur einer Brustwanddeformität

34.79.00↔	Sonstige plastische Rekonstruktion an der Brustwand, n.n.bez.	35.34↔	Infundibulektomie
34.79.10↔	So Plast Reko an d Bruw, sek Verschluss e Thorakotomie	35.35.00↔	Operationen an den Trabeculae carnae cordis, n.n.bez.
34.79.20↔	So Plast Reko an d Bruw, Stabilisierung, offen chir	35.35.10↔	Subvalvuläre fibröse o muskuläre Res an d Aortklapp
34.79.30↔	Sonstige Plast Reko an d Bruw, off Rep e Sternumfraktur	35.35.99↔	Operationen an den Trabeculae carnae cordis, sonstige
34.79.40↔	So Plast Reko an d Bruw, Knochenplastik und Knocht	35.39.00↔	Op an and an d Herzkl angrenz Strukturen, n.n.bez.
34.79.99↔	Sonstige plastische Rekonstruktion an der Brustwand, sonstige	35.39.10↔	Supravalvuläre Resektion, Herzklappe, n.n.bez.
34.81↔	Exzision von Läsion oder Gewebe am Zwerchfell	35.39.11↔	Supravalvuläre Resektion, Aortenklappe
34.82↔	Naht eines Zwerchfellrisses	35.39.12↔	Supravalvuläre Resektion, Pulmonalklappe
34.83↔	Verschluss einer Zwerchfellfistel	35.39.19↔	Supravalvuläre Resektion, sonstige Herzklappe
34.84↔	Sonstige plastische Rekonstruktion am Zwerchfell	35.39.99↔	Op an and an d Herzkl angrenz Strukturen, sonstige
35.10↔	ValvPlast am off Herz, ohne Ersatz, Klap nicht bez	35.41.00↔	Vergrosserung eines bestehenden Vorhofseptumdefektes, n.n.bez.
35.11.00↔	Valvuloplastik d Aortklapp a off Herz, oh Ers, n.n.bez.	35.41.10↔	Vergrosserung e besteh Vorhofseptumdefektes, off Tech
35.11.10↔	Valvulotomie der Aortenklappe am offenen Herzen	35.41.20↔	Vergross e besteh Vorhofseptumdefektes, geschl Tech
35.11.20↔	Rk d Artklp a off Hr, oh Ers, b kng Klppnm d Hr	35.41.99↔	Vergrosserung eines bestehenden Vorhofseptumdefektes, sonstige
35.11.99↔	Valvuloplastik d Aortklapp a off Herz, oh Ers, sonstige	35.42.00↔	Bildung von Herzseptumdefekten, n.n.bez.
35.12.00↔	Valvuloplastik d Mitralkl a off Herz, oh Ers, n.n.bez.	35.42.10↔	Bildung von Herzseptumdefekten, offene Technik
35.12.10↔	Valvulotomie der Mitralklappe am offenen Herzen	35.42.20↔	Bildung von Herzseptumdefekten, geschlossene Technik
35.12.11↔	Segelrekonstruktion der Mitralklappe am offenen Herzen	35.42.99↔	Bildung von Herzseptumdefekten, sonstige
35.12.20↔	Rk d Mtrkl a off Hr, oh Ers, b kng Klppnm d Hr	35.43.00↔	Vergross e besteh Ventrikelseptumdefektes, n.n.bez.
35.12.99↔	Valvuloplastik d Mitralkl a off Herz, oh Ers, sonstige	35.43.10↔	Vergross e besteh Ventrikelseptumdefektes, off Tech
35.13.00↔	Valvuloplastik d Pulmklapp a off Herz, oh Ers, n.n.bez.	35.43.20↔	Vergross e besteh Ventrikelseptumdefektes, geschl Tech
35.13.10↔	Valvulotomie der Pulmonalklappe am offenen Herzen	35.43.99↔	Vergrosserung e besteh Ventrikelseptumdefektes, So
35.13.20↔	Rk d Plmkklp a off Hr, oh Ers, b kng Klppnm d Hr	35.50↔	Korr von nicht näher bez HerzseptDef mit Prothese
35.13.99↔	Valvuloplastik d Pulmklapp a off Herz, oh Ers, sonstige	35.51↔	Korr eines VHSeptDef mit Prothese, offene Technik
35.14.00↔	Valvplast d Trikusklap a off Herz, oh Ers, n.n.bez.	35.53↔	Korrektur Ventrikelseptumdefekt mit Prothese, offener Zugang
35.14.10↔	Valvulotomie der Trikuspidalklappe am offenen Herzen	35.54↔	Korrektur von Endokardkissendefekten (AV-Kanal) mit Prothese
35.14.11↔	Segelrekonstruktion der Trikuspidalklappe am offenen Herzen	35.60↔	Korr eines nicht bez HerzseptDef mit Bio-Graft
35.14.20↔	Rk d Trksklp a off Hr, oh Ers, b kng Klppnm d Hr	35.61↔	Korrektur eines Vorhofseptumdefektes mit Bio-Graft
35.14.99↔	Valvuloplastik d Trikusklap a off Herz, oh Ers, So	35.62↔	Korrektur eines Ventrikelseptumdefektes mit Bio-Graft
35.19.00↔	Valvuloplastik a off Herz, oh Ers, So Klap, n.n.bez.	35.63↔	Korrektur von Endokardkissendefekten (AV-Kanal) mit Bio-Graft
35.19.10↔	Rk e AVKlp a off Hr, oh Ers, b kng Klppnm d Hr	35.70↔	So ni näher bez Korr von ni näher bez HerzseptDef
35.19.11↔	Rk e Trmsklp a off Hr, oh Ers, b kng Klppnm d Hr	35.71↔	Sonstige nicht näher bez Korrektur eines VHSeptDef
35.19.99↔	Valvuloplastik a off Herz, oh Ers, So Klap, So	35.72.00↔	Korrektur eines Ventrikelseptumdefektes, n.n.bez.
35.20↔	Herzklappenersatz, Klappe nicht bezeichnet	35.72.10↔	Verschluss eines erworbenen Ventrikelseptumdefektes
35.21.00↔	Aortenklappenersatz mit Graft, n.n.bez.	35.72.99↔	Korrektur eines Ventrikelseptumdefektes, sonstige
35.21.10↔	Aortenklappenersatz mit Graft, Bioprothese	35.73↔	So u ni näh bez Korr v Endokardkissendef (AV-Kan)
35.21.20↔	Implant e Klappentragenden Gefprothese, biol Aortklapp	35.81↔	Totalkorrektur einer Fallot-Tetralogie
35.21.99↔	Aortenklappenersatz mit Graft, sonstige	35.82↔	Totalkorrektur von total falsch mündenden Pulmonalvenen
35.22.00↔	Sonstiger Aortenklappenersatz, n.n.bez.	35.83↔	Totale Rekonstruktion des Truncus arteriosus
35.22.10↔	Minimal-invasive Implantation einer Aortenklappe, n.n.bez.	35.84↔	Totalkorr d Transp d gross Gef, ni andorts klass
35.22.11↔	Minimal-invasive Implantation einer Aortenklappe, transapikal	35.91↔	Interatriale Transposition des venösen Rückflusses
35.22.19↔	Minimal-invasive Implantation einer Aortenklappe, sonstige	35.92↔	Erzeug eines Cond zw rechtem Ventr und PulmonArt
35.22.20↔	Aortenklappenersatz durch Autotransplantation [Ross-Operation]	35.93↔	Erzeugen eines Conduits zwischen linkem Ventrikel und Aorta
35.22.30↔	Implant e klappentr Gefprothese, mechanische Aortklapp	35.94↔	Erzeugen eines Conduits zwischen Vorhof und Pulmonalarterie
35.22.99↔	Sonstiger Aortenklappenersatz, sonstige	35.95.00↔	Revision einer Korrekturoperation am Herzen, n.n.bez.
35.23↔	Mitralklappenersatz mit Graft	35.95.10↔	Prothesenrefixation eines Herzklappenersatzes, n.n.bez.
35.24↔	Sonstiger Mitralklappenersatz	35.95.11↔	Prothesenrefixation eines Aortenklappenersatzes
35.25.00↔	Pulmonalklappenersatz mit Graft, n.n.bez.	35.95.12↔	Prothesenrefixation eines Mitralklappenersatzes
35.25.10↔	Pulmonalklappenersatz mit Graft, Bioprothese	35.95.13↔	Prothesenrefixation eines Pulmonalklappenersatzes
35.25.20↔	Implant e klappentr Gefprothese, biol Pulmonalklappe	35.95.14↔	Prothesenrefixation eines Trikuspidalklappenersatzes
35.25.99↔	Pulmonalklappenersatz mit Graft, sonstige	35.95.19↔	Prothesenrefixation eines Herzklappenersatzes, sonstige
35.26.00↔	Sonstiger Pulmonalklappenersatz, n.n.bez.	35.95.99↔	Revision einer Korrekturoperation am Herzen, sonstige
35.26.10↔	Minimal-invasive Implantation einer Pulmonalklappe, n.n.bez.	35.98.00↔	Sonstige Operationen an Herzsepten, n.n.bez.
35.26.19↔	Minimal-invasive Implantation einer Pulmonalklappe, sonstige	35.98.10↔	Prktntrnsmnln Vrschl e Vhsptmdfks, n.n.bz.
35.26.20↔	Implant e klappentr Gefprothese, Mech Pulmonalklappe	35.98.19↔	Perkutanentransluminalen Verschl e Vhseptumdefektes, So
35.26.99↔	Sonstiger Pulmonalklappenersatz, sonstige	35.98.30↔	Perkutanentransluminalen Verschl e Vsd
35.27↔	Trikuspidalklappenersatz mit Graft	35.98.99↔	Sonstige Operationen an Herzsepten, sonstige
35.28↔	Sonstiger Trikuspidalklappenersatz	35.99.00↔	Sonstige Operationen an Herzklappen, n.n.bez.
35.29.00↔	Herzklappenersatz, sonstige Klappe, n.n.bez.	35.99.10↔	Sonstige Operationen b kong Klappanom d Herz, n.n.bez.
35.29.10↔	Ers d AVKlappe b kongenitalen Klappenanomalien d Herz	35.99.11↔	Sonstige Operationen b kong Klappanom d Herz, Aortklapp
35.29.20↔	Ers d TruncusKlap b kongenitalen Klappanom d Herz	35.99.12↔	Sonstige Operationen b kong Klappanom d Herz, Mitralkl
35.29.99↔	Herzklappenersatz, sonstige Klappe, sonstige	35.99.13↔	Sonstige Op b kong Klappanom d Herz, Pulmonalklappe
35.31↔	Papillarmuskeloperation	35.99.14↔	Sonstige Op b kong Klappanom d Herz, Trikuspidalklappe
35.32↔	Sehnenfaden-Operation	35.99.15↔	So Op b kong Klappanom d Herz, AV o Trunkusklappe
35.33.00↔	Anuloplastik, n.n.bez.	35.99.19↔	Sonstige Op b kong Klappanom d Herz, sonstige Klap
35.33.10↔	Anuloplastik der Mitralklappe, n.n.bez.	35.99.20↔	Sonstige Operationen an Herzklappen, minimal-invasiv
35.33.11↔	Anuloplastik der Mitralklappe, offen	35.99.99↔	Sonstige Operationen an Herzklappen, sonstige
35.33.19↔	Anuloplastik der Mitralklappe, sonstige	36.03↔	Koronarangioplastik am offenen Thorax
35.33.99↔	Anuloplastik, sonstige		

36.09↔	Sonstige Koronararterien-Desobliteration	37.63.19↔	Isl Pmpwch (N offn chr) e extrk Pmp (z.B. Kreislp o Zntprmp), S
36.10.00↔	Aortokoronarer Bypass zur Myokard-Revaskularisation, n.n.bez.	37.63.20↔	Isol Pumpwech (Ni offen chir) e parak Pumpe, n.n.bez.
36.10.11↔	Aortokor Byp zur MyokRevaskularisation, konv Technik	37.63.21↔	Isol Pumpwech (Ni offen chir) e parak Pumpe, univentr
36.10.12↔	Aortokor Byp zur MyokRevask, d mininv Technik	37.63.22↔	Isol Pumpwech (Ni offen chir) e parak Pumpe, biventr
36.10.19↔	Aortokor Byp zur MyokRevask, sonstige Technik	37.63.29↔	Isol Pumpwech (Ni offen chir) e parak Pumpe, sonstige
36.10.99↔	Aortokoronarer Bypass zur Myokard-Revaskularisation, sonstige	37.63.99↔	Reparatur von herzunterstützendem System, sonstige
36.11.00↔	(Aorto)koronarer Byp an e einz Koronararterie, n.n.bez.	37.64.00↔	Entfernung von herzunterstützenden Systemen, n.n.bez.
36.11.11↔	(Aorto)koronarer Byp an e einz Korart, konv Technik	37.64.10↔	Entfernung einer intraortalen Ballonpumpe
36.11.12↔	(Aorto)koro Byp an e einz Korart, d mininv Technik	37.64.20↔	Entfernung einer extrakorporalen Pumpe
36.11.19↔	(Aorto)koronarer Byp an e einz Korart, sonstige Technik	37.64.30↔	Entfernung einer parakorporalen Pumpe
36.11.99↔	(Aorto)koronarer Byp an e einz Koronararterie, sonstige	37.64.40↔	Entfernung eines kompletten Herzersatzsystems (Kunsthertz)
36.12.00↔	(Aorto)koronarer Bypass an zwei Koronararterien, n.n.bez.	37.64.50↔	Entfernung einer intrakorporalen Pumpe
36.12.11↔	(Aorto)koronarer Byp an 2 Koronararterien, konv Technik	37.64.60↔	Entfernung eines äußeren Myokardunterstützungssystems
36.12.12↔	(Aorto)koro Byp an 2 Korart, d minimalinvasive Technik	37.64.70↔	Entf e transvasal platzierten axial Pumpe zur Kreislunt
36.12.19↔	(Aorto)koro (Aorto)koro Byp an 2 Korart, So Technik	37.64.99↔	Entfernung von herzunterstützenden Systemen, sonstige
36.12.99↔	(Aorto)koronarer Bypass an zwei Koronararterien, sonstige	37.65.00↔	Implant von äusserlichem herzunterst System, n.n.bez.
36.13.00↔	(Aorto)koronarer Bypass an drei Koronararterien, n.n.bez.	37.65.10↔	Implnt (ffn chr) e extrk Pmp (z.B. Kreislp o Zntprmp), n.n.bz.
36.13.11↔	(Aorto)koronarer Byp an 3 Koronararterien, konv Technik	37.65.11↔	Implnt (ffn chr) e extrk Pmp (z.B. Kreislp o Zntprmp), unvntr
36.13.12↔	(Aorto)koro Byp an 3 Korart, d minimalinvasive Technik	37.65.12↔	Implnt (ffn chr) e extrk Pmp (z.B. Kreislp o Zntprmp), bvnt
36.13.19↔	(Aorto)koronarer Byp an 3 Korart, sonstige Technik	37.65.19↔	Implnt (ffn chr) e extrk Pmp (z.B. Kreislp o Zntprmp), S
36.13.99↔	(Aorto)koronarer Bypass an drei Koronararterien, sonstige	37.65.20↔	Implant (offen chir) e parakorporalen Pumpe, n.n.bez.
36.14.00↔	(Art)kr (Art)kr Byp an 4 u mhr Krrt, n.n.bz.	37.65.21↔	Implant (offen chir) e parak Pumpe, univentrikulär
36.14.11↔	(Aorto)koronarer Byp an 4 und mehr Korart, konv Technik	37.65.22↔	Implant (offen chir) e parakorporalen Pumpe, biventr
36.14.12↔	(Aorto)koro Byp an 4 und mehr Korart, d mininv Technik	37.65.29↔	Implant (offen chir) e parakorporalen Pumpe, sonstige
36.14.19↔	(Aorto)koro (Aorto)koro Byp an 4 u mehr Korart, So Tech	37.65.50↔	Dauer d Bhdl m e univentr extrak Pumpe, n.n.bez.
36.14.99↔	(Aorto)koro (Aorto)koro Byp an 4 und mehr Korart, So	37.65.51↔	Dauer d Bhdl m e unvntr extrk Pmp: wng als 48 Std
36.15↔	Einf Bypass zwischen A. mamm interna und KorArt	37.65.52↔	Dauer d Bhdl m e unvntr extrk Pmp: 48 bs unt 96 Std
36.16↔	Zweifacher A. mammaria interna-Koronararterien Bypass	37.65.53↔	Dauer d Bhdl m e univentr extrak Pumpe: 96 Std u läng
36.19↔	Sonstige Bypass-Anastomose zur Myokard Revaskularisation	37.65.60↔	Dauer d Bhdl mit e biventr extrak Pumpe, n.n.bez.
36.31↔	Transmyokardiale Revaskularisation am offenen Thorax	37.65.61↔	Dauer d Bhdl m e biventr extrak Pumpe: wenig als 48 Std
36.32.00↔	Sonstige transmyokardiale Revaskularisation, n.n.bez.	37.65.62↔	Dauer d Bhdl m e bvnt extrk Pmp: 48 bs unt 96 Std
36.32.99↔	Sonstige transmyokardiale Revaskularisation, sonstige	37.65.69↔	Dauer d Bhdl mit e biventr extrak Pumpe: mehr Stunden
36.33↔	Endoskopische transmyokardiale Revaskularisation	37.65.99↔	Implant von äusserlichem herzunterst System, sonstige
36.34↔	Perkutane transmyokardiale Revaskularisation	37.66.00↔	Einsetz von implantbar herzunterst System, n.n.bez.
36.39.00↔	Sonstige Herz-Revaskularisation, n.n.bez.	37.66.10↔	Implant (offen chir) e intrakorporalen Pumpe, n.n.bez.
36.39.10↔	Herz-Revaskularisation durch Koronararterienpatch	37.66.11↔	Implant (offen chir) e intrakorp Pumpe, univentrikulär
36.39.11↔	Revision eines Koronararterienbypass	37.66.12↔	Implant (offen chir) e intrakorporalen Pumpe, biventr
36.39.12↔	Neuanlage eines Koronararterienbypass	37.66.19↔	Implant (offen chir) e intrakorporalen Pumpe, sonstige
36.39.13↔	Transposition von Koronararterien	37.66.99↔	Einsetz von implantbar herzunterst System, sonstige
36.39.14↔	HerzRevask m fr A. mamm intTx (IMATx)	37.67↔	Implantation eines herzmuskelstimulierenden Systems
36.39.99↔	Sonstige Herz-Revaskularisation, sonstige	37.91↔	Offene Herzmassage
37.11.00↔	Kardiotoromie, n.n.bez.	37.94.00↔	Implantation oder Ersetzen eines Defibrillators, n.n.bez.
37.11.10↔	Epikardiale, endokardiale und epimyokardiale Inzision	37.94.01↔	Implantation eines Defibrillators mit Einkammer-Stimulation
37.11.99↔	Kardiotoromie, sonstige	37.94.02↔	Implantation eines Defibrillators mit Zweikammer-Stimulation
37.12↔	Perikardiotoromie	37.94.03↔	Implantation eines Defibrillators, biventr
37.31.00↔	Perikardektomie, n.n.bez.	37.94.04↔	ImplntDfzsätzlichm Drcksnsrchtv Mssngsrchtvntkrkläm Drcks
37.31.10↔	Perikardektomie, partiell	37.94.10↔	Ersetzen eines Defibrillators, n.n.bez.
37.31.20↔	Perikardektomie, total	37.94.11↔	Ersetzen eines Defibrillators mit Einkammer-Stimulation
37.31.30↔	Adhäsiolyse am Perikard	37.94.12↔	Ersetzen eines Defibrillators mit Zweikammer-Stimulation
37.31.99↔	Perikardektomie, sonstige	37.94.19↔	Ersetzen eines Defibrillators, sonstige
37.32↔	Aneurysmektomie am Herzen	37.94.20↔	Systemst e Herzschrn auf Defi m EinkStimul, n.n.bez.
37.33.00↔	Exz o Destr v and Lös o Gew d Herz, off Zug, n.n.bez.	37.94.21↔	Systemumstellung e Herzschrn auf Defi m EinkStimul
37.33.10↔	Exz o Destr a Reizleitungssystem, off Zugang, n.n.bez.	37.94.22↔	Systemst e Herzschrn o Defi auf Defi m ZweikStimul
37.33.11↔	Exz o Dstr a Reizleitungssystem, off Zg, abltv Mssn b Tchyrhythmie	37.94.29↔	Systmst e Hrzschrn o Df auf Df m bvnt Stml, S
37.33.19↔	Exz o Destr a Reizleitungssystem, off Zugang, sonstige	37.94.99↔	Implnt o Erstz e tt autm Krdiovrtr / DfSyst [AICD], S
37.33.20↔	Exz von and Läsion oder Gew d Herzens, offener Zugang	37.96↔	Implant nur des Pulsgener e autom Krdiovr/Defibr
37.33.30↔	Destr von and Läsion oder Gew d Herzens, offener Zugang	37.98.00↔	Ersetz nur d Pulsgener e autom Krdiovr/Defi, n.n.bez.
37.33.99↔	Exz o Destr von and Lös o Gew d Herz, off Zugang, So	37.98.10↔	Erstz nr d Plsgnr e autm Krdiovr/Df m EnkStml
37.35↔	Partielle Ventrikulektomie	37.98.11↔	Erstz nr d Plsgnr e autm Krdiovr/Df m Zweikmrmrstmliion
37.41↔	Implantation von prothetischem herzunterst Syst	37.98.12↔	Erstz nr d Plsgnr e autm Krdiovr/Df m bvnt Stml
37.52↔	Implantation eines kompletten Herzersatzsystems	37.98.99↔	Ersetz nur d Pulsgener e autom Krdiovr/Defi, sonstige
37.53↔	Ers o Repar d thor Einheit e kompl Herzersatzsyst	37.99.00↔	Sonstige Operationen an Herz und Perikard, n.n.bez.
37.54↔	Ers/Repar so implantb Bestandt komplHerzersatzsyst	37.99.10↔	Intramyokardiale Stammzelltherapie, n.n.bez.
37.62↔	Einsetzen von nicht-implantierbarem herzunterstützenden System	37.99.11↔	Intramyok Stammzth oh Anr v Stammzfrakt o kult Verm
37.63.00↔	Reparatur von herzunterstützendem System, n.n.bez.	37.99.12↔	Intramyok Stammzth m Anr v Stammzfrakt o kult Verm
37.63.10↔	Pumpenwechsel (n offn chr)extrk Pm, n.n.bz.	37.99.19↔	Intramyokardiale Stammzelltherapie, sonstige
37.63.11↔	Isl Pmpwch (N offn chr) extrk Pmp (zB Kreislp o Zntprmp),unvntr	37.99.20↔	Operationen bei kongenitalen Anomalien des Herzens, n.n.bez.
37.63.12↔	Isl Pmpwch(N offn chr) extrk Pmp(zB Kreislp o Zntprmp),bvnt	37.99.21↔	Korrektur eines Double-outlet-right-ventricle vom Fallot-Typ
		37.99.22↔	Korrektur eines sonstigen Double-outlet-right-ventricle
		37.99.23↔	Op an e funktionell/morphologisch univentrikulären Herz

37.99.24↔	Korrektur eines Cor triatriatum	38.45.22↔	Resektion des Truncus brachiocephalicus mit Ersatz
37.99.25↔	Korrektur eines Absent Pulmonary Valve Syndrom	38.45.29↔	Resektion sonstiger thorakaler Arterien mit Ersatz
37.99.29↔	Operationen bei kongenitalen Anomalien des Herzens, sonstige	38.45.30↔	Resektion thorakaler Venen mit Ersatz, n.n.bez.
37.99.30↔	Ligatur eines Herzohres	38.45.31↔	Resektion der V. cava superior mit Ersatz
37.99.80↔	Reoperation an Herz und Perikard	38.45.38↔	Resektion sonstiger tiefer thorakaler Venen mit Ersatz
37.99.99↔	Sonstige Operationen an Herz und Perikard, sonstige	38.45.39↔	Resektion thorakaler Venen mit Ersatz, sonstige
38.04.00↔	Inzision der Aorta, n.n.bez.	38.45.99↔	Resektion von thorakalen Blutgefässen mit Ersatz, sonstige
38.04.10↔	Inzision von Aorta ascendens und Aortenbogen	38.47.00↔	Resektion von abdominalen Venen mit Ersatz, n.n.bez.
38.04.20↔	Inzision der Aorta descendens	38.47.10↔	Resektion von tiefen abdominalen Venen mit Ersatz, n.n.bez.
38.04.30↔	Inzision der Aorta abdominalis	38.47.11↔	Resektion der V. cava inferior mit Ersatz
38.04.99↔	Inzision der Aorta, sonstige	38.47.12↔	Resektion der V. iliaca mit Ersatz
38.05.00↔	Inzision von anderen thorakalen Gefässen, n.n.bez.	38.47.19↔	Resektion von tiefen abdominalen Venen mit Ersatz, sonstige
38.05.10↔	Inzision von anderen thorakalen Arterien	38.47.99↔	Resektion von abdominalen Venen mit Ersatz, sonstige
38.05.20↔	Inzision von thorakalen Venen, n.n.bez.	38.61↔	Sonstige Exzision von intrakraniellen Gefässen
38.05.21↔	Inzision von thorakalen tiefen Venen	38.63.00↔	Sonstige Exzision von Gefässen der oberen Extremität, n.n.bez.
38.05.29↔	Inzision von thorakalen Venen, sonstige	38.63.10↔	Sonstige Exzision von Arterien der oberen Extremität, n.n.bez.
38.05.99↔	Inzision von anderen thorakalen Gefässen, sonstige	38.63.11↔	Sonstige Exzision von Arterien der Hand
38.07.00↔	Inzision von abdominalen Venen, n.n.bez.	38.63.19↔	Sonstige Exzision von Arterien der oberen Extremität, sonstige
38.07.10↔	Inzision von tiefen abdominalen Venen, n.n.bez.	38.63.20↔	Sonstige Exzision von Venen der oberen Extremität, n.n.bez.
38.07.11↔	Inzision der V. cava inferior	38.63.21↔	Sonstige Exzision von tiefen Venen der oberen Extremität
38.07.12↔	Inzision der V. iliaca	38.63.29↔	Sonstige Exzision von Venen der oberen Extremität, sonstige
38.07.19↔	Inzision von tiefen abdominalen Venen, sonstige	38.63.99↔	Sonstige Exzision von Gefässen der oberen Extremität, sonstige
38.07.99↔	Inzision von abdominalen Venen, sonstige	38.64.00↔	Sonstige Exzision der Aorta, n.n.bez.
38.15.00↔	Endarterektomie der anderen thorakalen Gefässe, n.n.bez.	38.64.10↔	Sonstige Exzision der thorakalen Aorta
38.15.10↔	Endarterektomie der A. subclavia	38.64.20↔	Sonstige Exzision der Aorta abdominalis
38.15.20↔	Endarterektomie des Truncus brachiocephalicus	38.64.99↔	Sonstige Exzision der Aorta, sonstige
38.15.30↔	Endarterektomie der A. pulmonalis	38.65.00↔	Sonstige Exzision von thorakalen Gefässen, n.n.bez.
38.15.40↔	Endarterektomie der V. pulmonalis	38.65.10↔	Sonstige Exzision von thorakalen Arterien
38.15.99↔	Endarterektomie der anderen thorakalen Gefässe, sonstige	38.65.20↔	Sonstige Exzision von thorakalen Venen, n.n.bez.
38.31↔	Resektion von intrakraniellen Gefässen mit Anastomose	38.65.21↔	Sonstige Exzision der V. cava superior
38.34.00↔	Resektion der Aorta mit Anastomose, n.n.bez.	38.65.22↔	Sonstige Exzision von sonstigen tiefen thorakalen Venen
38.34.10↔	Resektion d Aort ascendens und d Aortenbogens mit Anast	38.65.29↔	Sonstige Exzision von thorakalen Venen, sonstige
38.34.20↔	Resektion der Aorta descendens mit Anastomose	38.65.99↔	Sonstige Exzision von thorakalen Gefässen, sonstige
38.34.30↔	Resektion der Aorta abdominalis mit Anastomose	38.81↔	Sonstiger chirurgischer Verschluss von intrakraniellen Gefässen
38.34.99↔	Resektion der Aorta mit Anastomose, sonstige	38.84.00↔	Sonstiger chirurgischer Verschluss der Aorta, n.n.bez.
38.35.00↔	Resektion von thorakalen Gefässen mit Anastomose, n.n.bez.	38.84.10↔	Sonstiger chirurgischer Verschluss der thorakalen Aorta
38.35.10↔	Resektion von thorakalen Arterien mit Anastomose, n.n.bez.	38.84.20↔	Sonstiger chirurgischer Verschluss der Aorta abdominalis
38.35.11↔	Resektion der A. subclavia mit Anastomose	38.84.99↔	Sonstiger chirurgischer Verschluss der Aorta, sonstige
38.35.12↔	Resektion des Truncus brachiocephalicus mit Anastomose	38.85.00↔	So chir Verschluss von and thorakalen Gef, n.n.bez.
38.35.13↔	Resektion der A. pulmonalis mit Anastomose	38.85.10↔	So chir Verschluss von and thorakalen Aa, n.n.bez.
38.35.19↔	Resektion von thorakalen Arterien mit Anastomose, sonstige	38.85.11↔	Sonstiger chirurgischer Verschluss der A. subclavia
38.35.20↔	Resektion von thorakalen Venen mit Anastomose, n.n.bez.	38.85.12↔	Sonstiger chirurgischer Verschluss der A. pulmonalis
38.35.21↔	Resektion der V. pulmonalis mit Anastomose	38.85.13↔	Sonstiger chirurgischer Verschluss des Truncus brachiocephalicus
38.35.22↔	Resektion der V. subclavia mit Anastomose	38.85.19↔	So chir Verschluss von and thorakalen Aa, sonstige
38.35.23↔	Resektion der V. cava superior mit Anastomose	38.85.20↔	So chir Verschluss von thorakalen Venen, n.n.bez.
38.35.28↔	Res von thorakalen von sonstigen tiefen Venen m Anast	38.85.21↔	Sonstiger chirurgischer Verschluss der V. cava superior
38.35.29↔	Resektion von thorakalen Venen mit Anastomose, sonstige	38.85.22↔	Sonstiger chirurgischer Verschluss der V. pulmonalis
38.35.99↔	Resektion von thorakalen Gefässen mit Anastomose, sonstige	38.85.23↔	Sonstiger chirurgischer Verschluss der V. subclavia
38.36.00↔	Resektion von abdominalen Arterien mit Anastomose, n.n.bez.	38.85.28↔	So chir Verschluss von sonst tiefen thorakalen Venen
38.36.10↔	Resektion von viszeralen Arterien mit Anastomose, n.n.bez.	38.85.29↔	So chir Verschluss von thorakalen Venen, sonstige
38.36.11↔	Resektion des Truncus coeliacus mit Anastomose	38.85.99↔	So chir Verschluss von and thorakalen Gef, sonstige
38.36.12↔	Resektion der A. gastrica mit Anastomose	39.0x.00↔	Shunt einer systemischen zur Pulmonalarterie, n.n.bez.
38.36.13↔	Resektion der A. hepatica mit Anastomose	39.0x.10↔	Anast zwischen A. subcl und A. pulmon (BlalockTauszig)
38.36.14↔	Resektion der A. lienalis mit Anastomose	39.0x.11↔	Anast zw Aort u A. pulmon dextra (WaterstonCoolley)
38.36.15↔	Resektion der A. renalis mit Anastomose	39.0x.12↔	Anst zw Art dscndns u A. plmn snstr (PittsSmith)
38.36.16↔	Resektion der A. mesenterialis	39.0x.13↔	Anast zwischen A. pulmon sinistra und A. pulmon dextra
38.36.17↔	Resektion der A. iliaca mit Anastomose	39.0x.20↔	Prothesenshunt zwischen A. pulmonalis und Aorta, zentral
38.36.19↔	Resektion von viszeralen Arterien mit Anastomose, sonstige	39.0x.21↔	Prothesenshunt zwischen A. pulmonalis und Aorta, peripher
38.36.99↔	Resektion von abdominalen Arterien mit Anastomose, sonstige	39.0x.22↔	Anlage eines ventrikulär-pulmonalarteriellen Conduit
38.41↔	Resektion von intrakraniellen Blutgefässen mit Ersatz	39.0x.23↔	Pulmonalarteriell Banding
38.45.00↔	Resektion von thorakalen Blutgefässen mit Ersatz, n.n.bez.	39.0x.24↔	Shunt e systemischen z Pulmonart, DamusKayStanselOp
38.45.10↔	Resektion der thorakalen Aorta mit Ersatz, n.n.bez.	39.0x.99↔	Shunt einer systemischen zur Pulmonalarterie, sonstige
38.45.11↔	Resektion der Aorta ascendens oder des Aortenbogens mit Ersatz	39.1↔	Intra-abdominaler venöser Shunt
38.45.12↔	Resektion der Aorta thoracica mit Ersatz	39.21.00↔	Anastomose von der V. cava zur A. pulmonalis, n.n.bez.
38.45.13↔	Resektion der Aorta thoracoabdominalis mit Ersatz	39.21.10↔	GlennOp an e funktionell/morphologisch univentr Herz
38.45.14↔	Resektion der thorakalen Aorta und Ersatz mit Hybridprothese	39.21.99↔	Anastomose von der V. cava zur A. pulmonalis, sonstige
38.45.19↔	Resektion der thorakalen Aorta mit Ersatz, sonstige	39.28↔	Extrakraniell-intrakranieller Gefäss-Bypass
38.45.20↔	Resektion sonstiger thorakaler Arterien mit Ersatz, n.n.bez.	39.31.00↔	Naht einer Arterie, n.n.bez.
38.45.21↔	Resektion der A. pulmonalis mit Ersatz	39.31.10↔	Naht einer Arterie an Kopf und Hals, n.n.bez.

39.31.11↔	Naht einer intrakraniellen Arterie	39.56.40↔	Plastische Rekonstruktion abd Aa m GewPatch, n.n.bez.
39.31.19↔	Naht einer Arterie an Kopf und Hals, sonstige	39.56.41↔	Plastische Rekonstruktion der abdominalen Aorta mit Gewebe-Patch
39.31.20↔	Naht einer Arterie des Oberarms, n.n.bez.	39.56.42↔	Plastische Rekonstruktion des Truncus coeliacus mit Gewebe-Patch
39.31.21↔	Naht der A. axillaris	39.56.43↔	Plastische Rekonstruktion der A. gastrica mit Gewebe-Patch
39.31.22↔	Naht der A. brachialis	39.56.44↔	Plastische Rekonstruktion der A. hepatica mit Gewebe-Patch
39.31.29↔	Naht einer Arterie des Oberarms, sonstige	39.56.45↔	Plastische Rekonstruktion der A. lienalis mit Gewebe-Patch
39.31.30↔	Naht einer Arterie des Unterarms	39.56.46↔	Plastische Rekonstruktion der A. renalis mit Gewebe-Patch
39.31.40↔	Naht einer Arterie der Hand	39.56.47↔	Plastische Rekonstruktion der A. mesenterica mit Gewebe-Patch
39.31.50↔	Naht einer Arterie der unteren Extremität	39.56.48↔	Plastische Rekonstruktion der A. iliaca mit Gewebe-Patch
39.31.60↔	Naht der Aorta, n.n.bez.	39.56.49↔	Plastische Rekonstruktion abd Aa m GewPatch, sonstige
39.31.61↔	Naht der thorakalen Aorta	39.56.50↔	Plast Rekonstruktion abd Venen m GewPatch, n.n.bez.
39.31.62↔	Naht der abdominalen Aorta	39.56.51↔	Plastische Rekonstruktion der V. cava inferior mit Gewebe-Patch
39.31.69↔	Naht der Aorta, sonstige	39.56.52↔	Plastische Rekonstruktion der V. iliaca mit Gewebe-Patch
39.31.70↔	Naht von sonstigen thorakalen Arterien, n.n.bez.	39.56.59↔	Plast Rekonstruktion abd Venen m GewPatch, sonstige
39.31.71↔	Naht der A. pulmonalis	39.56.60↔	Plast Reko von Gef d unt Extrem m GewPatch, n.n.bez.
39.31.72↔	Naht des Truncus brachiocephalicus	39.56.61↔	Plast Reko von Aa d unteren Extrem m GewPatch
39.31.73↔	Naht der A. subclavia	39.56.62↔	Plast Reko d V. fem und V.poplitea m GewPatch
39.31.79↔	Naht von thorakalen Arterien, sonstige	39.56.63↔	Plast Reko v sonst tief Venen d unt Extrem m GewPatch
39.31.80↔	Naht von abdominalen Arterien, n.n.bez.	39.56.64↔	Plast Reko von oberfl Venen d Oberschenkels m GewPatch
39.31.81↔	Naht des Truncus coeliacus	39.56.69↔	Plast Reko von Gef d unteren Extrem m GewPatch, So
39.31.82↔	Naht der A. gastrica	39.56.99↔	Plast Rekonstruktion e Blutgef m GewPatch, sonstige
39.31.83↔	Naht der A. hepatica	39.57.00↔	Plast Reko m synthetischem Patch Graft, n.n.bez.
39.31.84↔	Naht der A. lienalis	39.57.10↔	Plst Rk v Gf an Kpf u H m synth Ptch Grft, n.n.bz.
39.31.85↔	Naht der A. renalis	39.57.11↔	Plast Reko von intrakr Gef m synthetischem Patch Graft
39.31.86↔	Naht der A. mesenterialis	39.57.12↔	Plast Reko v extrk Aa an Kopf u Ha m synth Patch Graft
39.31.87↔	Naht der A. lumbalis	39.57.13↔	Plast Reko d V. jugularis m synthetischem Patch Graft
39.31.88↔	Naht der A. iliaca	39.57.19↔	Plast Reko von Gef an Kopf u Ha m synth Patch Graft, So
39.31.89↔	Naht von abdominalen Arterien, sonstige	39.57.20↔	Plst Rk v Gf d ob Extrm m synth Ptch Grft, n.n.bz.
39.31.99↔	Naht einer Arterie, sonstige	39.57.21↔	Plast Reko von Aa d ob Extrem m synth Patch Graft
39.49.00↔	Sonstige Revision nach vaskulärem Eingriff, n.n.bez.	39.57.22↔	Plst Rk d V. sbcl, V. axil u V. brchiocphlc m synth Ptch Grft
39.49.10↔	Revision einer Gefäßanastomose	39.57.23↔	Plst Rk v snst tief Vv d ob Extrm m synth Ptch Grft
39.49.20↔	Revision eines vaskulären Implantates	39.57.29↔	Plast Reko von Gef d ob Extrem m synth Patch Graft, So
39.49.21↔	Wechsel eines vaskulären Implantates	39.57.30↔	Plast Reko von thor Gef m synth Patch Graft, n.n.bez.
39.49.22↔	Entfernung eines vaskulären Implantates	39.57.31↔	Plast Reko d thorakalen Aort m synth Patch Graft
39.49.30↔	Ersatz eines kardialen Conduit	39.57.32↔	Plast Reko d V. pulmon m synthetischem Patch Graft
39.49.99↔	Sonstige Revision nach vaskulärem Eingriff, sonstige	39.57.33↔	Plast Reko d V. cava superior m synth Patch Graft
39.51.00↔	Aneurysma-Clipping, n.n.bez.	39.57.39↔	Plast Reko von thorakalen Gef m synth Patch Graft, So
39.51.11↔	Aneurysma-Clipping intrakraniell	39.57.40↔	Plast Reko abd Aa m synthetischem Patch Graft, n.n.bez.
39.51.99↔	Aneurysma-Clipping, sonstige	39.57.41↔	Plast Reko d abd Aort m synthetischem Patch Graft
39.52.00↔	Sonstige Korrektur eines Aneurysmas, n.n.bez.	39.57.42↔	Plast Reko d Truncus coeliacus m synth Patch Graft
39.52.10↔	So Korr e Aneur von Blutgefäßen an Kopf u Ha, n.n.bez.	39.57.43↔	Plast Reko d A. gastrica m synthetischem Patch Graft
39.52.11↔	Sonstige Korrektur e Aneur von intrakr Blutgefäßen	39.57.44↔	Plast Reko d A. hepatica m synthetischem Patch Graft
39.52.19↔	So Korr e Aneur von Blutgefäßen an Kopf und Ha, So	39.57.45↔	Plast Reko d A. lienalis m synthetischem Patch Graft
39.52.20↔	Sonstige Korrektur eines Aneurysmas der Aorta, n.n.bez.	39.57.46↔	Plast Reko d A. renalis m synthetischem Patch Graft
39.52.21↔	S offn Chr Krr e Aneur d Art ascndns, d Artbnbgs u d thr Art	39.57.47↔	Plast Reko d A. mesenterica m synthetischem Patch Graft
39.52.22↔	Sonstige offen Chir Korrektur eines Aneur der Aort abd	39.57.48↔	Plast Reko d A. iliaca m synthetischem Patch Graft
39.52.29↔	Sonstige Korrektur eines Aneurysmas der Aorta, sonstige	39.57.49↔	Plast Reko abd Aa m synthetischem Patch Graft, sonstige
39.52.99↔	Sonstige Korrektur eines Aneurysmas, sonstige	39.57.50↔	Plast Reko abd Venen m synth Patch Graft, n.n.bez.
39.53↔	Verschluss einer arteriovenösen Fistel	39.57.51↔	Plast Reko d V. cava inferior m synth Patch Graft
39.54.00↔	Re-entry Operation, n.n.bez.	39.57.52↔	Plast Reko d V. iliaca m synthetischem Patch Graft
39.54.10↔	Re-entry Operation, thorakale Aorta	39.57.59↔	Plast Reko abd Venen m synthetischem Patch Graft, So
39.54.20↔	Re-entry Operation, Aorta abdominalis	39.57.60↔	Plst Rk v Gf d unt Extrm m synth Ptch Grft, n.n.bz.
39.54.99↔	Re-entry Operation, sonstige	39.57.61↔	Plast Reko von Aa d unteren Extrem m synth Patch Graft
39.56.00↔	Plast Rekonstruktion e Blutgef m GewPatch, n.n.bez.	39.57.62↔	Plast Reko d V. fem und V.poplitea m synth Patch Graft
39.56.10↔	Plast Reko von Gef an Kopf und Ha m GewPatch, n.n.bez.	39.57.63↔	Plst Rk v snst tief Vv d unt Extrm m synth Ptch Grft
39.56.11↔	Plastische Rekonstruktion von intrakr Gef mit GewPatch	39.57.64↔	Plst Rk v obrfl Vv d Obschnkls m synth Ptch Grft
39.56.12↔	Plastische Rekonstruktion der V. jugularis mit Gewebe-Patch	39.57.69↔	Plast Reko von Gef d unt Extrem m synth Patch Graft, So
39.56.19↔	Plast Reko von Gef an Kopf und Ha m GewPatch, sonstige	39.57.99↔	Plast Reko m synthetischem Patch Graft, sonstige
39.56.20↔	Plast Reko von Gef d ob Extrem m GewPatch, n.n.bez.	39.58↔	Plast Reko eines Blutgef mit Patch Graft n.n.bez.
39.56.21↔	Plast Rekonstruktion von Aa d ob Extrem m GewPatch	39.59.00↔	Sonstige plastische Rekonstruktion eines Gefässes, n.n.bez.
39.56.22↔	Plst Rk d V. sbcl, V. axil u V. brchiocphlc m GwPtch	39.59.10↔	Transposition von Arterien, n.n.bez.
39.56.23↔	Plast Reko von sonst tief Venen d ob Extrem m GewPatch	39.59.11↔	Transposition der extrakraniellen A. vertebrais
39.56.29↔	Plast Reko von Gef d ob Extrem m GewPatch, sonstige	39.59.12↔	Transposition von sonstigen extrk Aa an Kopf und Hals
39.56.30↔	Plast Reko von thorakalen Gef m GewPatch, n.n.bez.	39.59.13↔	Transposition von Arterien der oberen Extremität
39.56.31↔	Plastische Rekonstruktion der thorakalen Aorta mit Gewebe-Patch	39.59.14↔	Transposition von thorakalen Arterien
39.56.32↔	Plastische Rekonstruktion der V. pulmonalis mit Gewebe-Patch	39.59.15↔	Transposition der A. gastrica, A. hepatica und A. lienalis
39.56.33↔	Plastische Rekonstruktion der V. cava superior mit Gewebe-Patch		
39.56.39↔	Plast Reko von thorakalen Gef m GewPatch, sonstige		

39.59.16↔	Transposition der A. renalis	40.53.10↔	Radikale Exz von iliakalen Lk als selbständiger Eingr
39.59.17↔	Transposition der A. mesenterica	40.53.11↔	Radikale Exz von iliakalen Lk i Rahmen e and Eingr
39.59.18↔	Transposition sonstiger viszeraler Arterien	40.53.99↔	Radikale Exzision von iliakalen Lymphknoten, sonstige
39.59.19↔	Transposition der A. iliaca	40.54.00↔	Radikale Exzision der Leistengegend, n.n.bez.
39.59.20↔	Transposition von sonstigen abdominalen Arterien	40.54.10↔	Radikale Exzision der Leistengegend als selbständiger Eingriff
39.59.21↔	Transposition von Arterien der unteren Extremität	40.54.11↔	Radikale Exzision d Leistengegend im Rahmen e and Eingr
39.59.29↔	Transposition von Arterien, sonstige	40.54.99↔	Radikale Exzision der Leistengegend, sonstige
39.59.30↔	Sonstige Plast Reko von Gef an Kopf und Ha, n.n.bez.	40.59.00↔	Radikale Exzision anderer Lymphknoten, n.n.bez.
39.59.31↔	Sonstige plastische Rekonstruktion e intrakr Gefässes	40.59.10↔	Radikale Exz and Lk als selbständiger Eingr, n.n.bez.
39.59.32↔	Sonstige Plast Rekonstruktion d extrk A. vertebralis	40.59.11↔	Radikale Exz mediastinaler Lk als selbständiger Eingr
39.59.33↔	So Plast Reko von extrk Aa an Kopf und Ha, So	40.59.12↔	Radikale Exz peribronchialer Lk als selbständiger Eingr
39.59.34↔	Sonstige plastische Rekonstruktion der V. jugularis	40.59.19↔	Radikale Exz and Lk als selbständiger Eingr, sonstige
39.59.39↔	Sonstige Plast Reko von Gef an Kopf und Ha, sonstige	40.59.20↔	Radikale Exz and Lk i Rahmen e and Eingr, n.n.bez.
39.59.40↔	Sonstige Plast Reko von Gef d ob Extrem, n.n.bez.	40.59.21↔	Radikale Exz mediastinaler Lk i Rahmen e and Eingr
39.59.41↔	Sonstige plastische Rekonstruktion von Aa d ob Extrem	40.59.22↔	Radikale Exz peribronchialer Lk i Rahmen e and Eingr
39.59.42↔	S Plst Rk d V. sbcl, V. axill u V. brchiocphlc	40.59.29↔	Radikale Exz and Lk i Rahmen e and Eingr, sonstige
39.59.48↔	So Plast Reko von sonstigen tiefen Venen d ob Extrem	40.59.99↔	Radikale Exzision anderer Lymphknoten, sonstige
39.59.49↔	Sonstige Plast Reko von Gef d ob Extrem, sonstige	40.62↔	Fistulierung des Ductus thoracicus
39.59.50↔	Sonstige Plast Reko von thorakalen Gef, n.n.bez.	40.63↔	Verschluss einer Fistel des Ductus thoracicus
39.59.51↔	Sonstige plastische Rekonstruktion der thorakalen Aorta	40.64↔	Ligatur des Ductus thoracicus
39.59.52↔	Sonstige plastische Rekonstruktion der A. pulmonalis	40.69↔	Sonstige Operationen am Ductus thoracicus
39.59.53↔	Sonstige Plast Reko von thorakalen Aa, sonstige	44.99.41↔	So Magop, Transgastrale Drain e Pankrzyst, offen chir
39.59.54↔	Sonstige plastische Rekonstruktion der V. pulmonalis	44.99.42↔	So Magop, Transgastrale Drain e Pankrzyst, laparask
39.59.55↔	Sonstige plastische Rekonstruktion der V. cava superior	46.99.41↔	So Op a Darm, Transduod Drain e Pankrzyst, offen chir
39.59.59↔	Sonstige Plast Reko von thorakalen Gef, sonstige	46.99.42↔	So Op a Darm, Transduod Drain e Pankrzyst, laparask
39.59.60↔	Sonstige plastische Rekonstruktion von abd Aa, n.n.bez.	50.0↔	Hepatotomie
39.59.61↔	Sonstige plastische Rekonstruktion der abdominalen Aorta	50.21↔	Marsupialisation einer Leberläsion
39.59.62↔	Sonstige plastische Rekonstruktion des Truncus coeliacus	50.22.00↔	Partielle Hepatektomie, n.n.bez.
39.59.63↔	Sonstige plastische Rekonstruktion der A. gastrica	50.22.10↔	Prt Hptkt, Prkt Prt Hptkt (Lk Exz, Endzystnrsktion, Keilrs)
39.59.64↔	Sonstige plastische Rekonstruktion A. hepatica	50.22.20↔	Partielle Hepatektomie, Endozystenresektion, offen chirurgisch
39.59.65↔	Sonstige plastische Rekonstruktion der A. lienalis	50.22.21↔	Partielle Hepatektomie, Endozystenresektion, laparoskopisch
39.59.66↔	Sonstige plastische Rekonstruktion der A. renalis	50.22.30↔	Partielle Hepatektomie, Keilresektion, offen chirurgisch
39.59.67↔	Sonstige plastische Rekonstruktion der A. mesenterica	50.22.31↔	Partielle Hepatektomie, Keilresektion, laparoskopisch
39.59.68↔	Sonstige plastische Rekonstruktion der A. iliaca	50.22.40↔	Partielle Hepatektomie, Resektion eines Lebersegments
39.59.69↔	Sonstige plastische Rekonstruktion von abd Aa, sonstige	50.22.41↔	Part Hepatekt, Res mehr Ni zusammenhängender Leberseg
39.59.70↔	Sonstige Plast Rekonstruktion von abd Venen, n.n.bez.	50.22.42↔	Part Hepatekt, Part Hepatekt zur Transplantation
39.59.71↔	Sonstige plastische Rekonstruktion der V. cava inferior	50.22.99↔	Partielle Hepatektomie, sonstige
39.59.72↔	Sonstige plastische Rekonstruktion der V. iliaca	50.23↔	Offene Exzision von Läsion oder Gewebe an der Leber
39.59.79↔	Sonstige Plast Rekonstruktion von abd Venen, sonstige	50.25↔	Laparoskopische Exzision von Läsion oder Gewebe an der Leber
39.59.80↔	Sonstige Plast Reko von Gef d unteren Extrem, n.n.bez.	50.26↔	Sonstige Exzision Läsion Leber
39.59.81↔	Sonstige Plast Rekonstruktion von Aa d unteren Extrem	50.29.00↔	Sonstige Destruktion einer Läsion der Leber, n.n.bez.
39.59.82↔	Sonstige plastische Rekonstruktion der V. femoralis	50.29.10↔	Sonstige Destr e Läs d Leb, Perkutane Destr e Läs d Leb
39.59.83↔	Sonstige plastische Rekonstruktion der V. poplitea	50.29.99↔	Sonstige Destruktion einer Läsion der Leber, sonstige
39.59.88↔	So Plast Reko von sonst tiefen Venen d unteren Extrem	50.3x.00↔	Lobektomie der Leber, n.n.bez.
39.59.89↔	Sonstige Plast Reko von Gef d unteren Extrem, sonstige	50.3x.01↔	Lobekt/Hemihepa/Res mehr Lebersegm auss TrPI
39.59.90↔	Sonstige Plast Reko e Gefässes, Venenklappenplastik	50.3x.08↔	Lebersegmentresekt, sonstige oder nnbez, auss TrPI
39.59.99↔	Sonstige plastische Rekonstruktion eines Gefässes, sonstige	50.3x.11↔	Lobekt/Hemihepa/Res me Lebersegm z LebSpend
39.61.00↔	Extrakorporelle Zirkulation (ECC), n.n.bez.	50.3x.18↔	So oder nnbez anatomische Leberresektion, z TrPI
39.61.10↔	Extrkrp Zklt (ECC) unt Nrmthrmie (mhr als 35° C)	50.4x.00↔	Totale Hepatektomie, n.n.bez.
39.61.11↔	Extrakorp Zikulat (ECC) unt milder Hyptherm (32 35° C)	50.4x.99↔	Totale Hepatektomie, sonstige
39.61.12↔	Extrkrp Zklt (ECC) unt mdrtr Hypthrm (26 bs unt 32° C)	50.61.00↔	Verschluss einer Leberverletzung, n.n.bez.
39.61.13↔	Extrkrp Zklt (ECC) unt tiefr Hypthrm (20 bs unt 26° C)	50.61.10↔	Verschluss einer Leberverletzung, durch Naht
39.61.14↔	Extrkrp Zklt (ECC) unt prfnrd Hypthrm (nt 20° C)	50.61.11↔	Verschluss einer Leberverletzung, durch Tamponade
39.61.99↔	Extrakorporelle Zirkulation (ECC), sonstige	50.61.12↔	Verschluss einer Leberverletzung, durch Omentumplastik
39.66↔	Perkutaner kardiopulmonaler Bypass	50.61.99↔	Verschluss einer Leberverletzung, sonstige
40.22.00↔	Exzision eines mamma-internalen Lymphknotens, n.n.bez.	51.31↔	Anastomose zwischen Gallenblase und hepatischen Gängen
40.22.10↔	Exzision eines mamma-internalen Lymphknotens, thorakoskopisch	51.32↔	Anastomose zwischen Gallenblase und Darm
40.22.20↔	Exzision eines mamma-internalen Lymphknotens, offen chirurgisch	51.33↔	Anastomose zwischen Gallenblase und Pankreas
40.22.99↔	Exzision eines mamma-internalen Lymphknotens, sonstige	51.34↔	Anastomose zwischen Gallenblase und Magen
40.51.00↔	Radikale Exzision von axillären Lymphknoten, n.n.bez.	51.35↔	Sonstige Anastomose der Gallenblase
40.51.10↔	Radikale Exz von axillären Lk als selbständiger Eingr	51.36↔	Choledochenterostomie
40.51.11↔	Radikale Exz von axillären Lk i Rahmen e and Eingr	51.37↔	Anastomose zwischen Ductus hepaticus und Gastrointestinaltrakt
40.51.99↔	Radikale Exzision von axillären Lymphknoten, sonstige	51.39↔	Sonstige Gallenganganastomose
40.52.00↔	Radikale Exzision von periaortalen Lymphknoten, n.n.bez.	51.43↔	Einsetzen eines choledHepat Katheters zur Dekompr
40.52.10↔	Rd Exz v rtrprtn (praort, prk) u plvnn Lk als slbst Engr	51.69↔	Exzision eines anderen Gallengangs
40.52.11↔	Rd Exz v rtrprtn (praort, prk) u plvnn Lk i Rhmn e and Eingr	51.71↔	Einfache Naht am Ductus choledochus
40.52.99↔	Radikale Exzision von periaortalen Lymphknoten, sonstige	51.72↔	Choledochoplastik
40.53.00↔	Radikale Exzision von iliakalen Lymphknoten, n.n.bez.	51.79↔	Plastische Rekonstruktion anderer Gallenwege

51.94↔	Revision einer Gallenwegsanastomose	57.71.41↔	Rad Zystektomie, m Urethrektomie, b d Frau, laparask
51.95.20↔	Entfernen einer Endoprothese aus d Gallengang, offen chir	57.71.50↔	Rad Zystekt, BeEviszeration (Exent) b Mann, offen chir
51.95.21↔	Entfernen einer Endoprothese aus dem Gallengang, laparoskopisch	57.71.51↔	Rad Zystekt, BeEviszeration (Exent) b Mann, laparask
51.99.20↔	S Op an D Gllwg, Enl o Wchs e N slbpx Stnt (Prth), offn chr	57.71.99↔	Radikale Zystektomie, sonstige
51.99.21↔	S Op an D Gllwg, Enl o Wchs v mhr N slbpx Stnt (Prth), offn chr	57.87.00↔	Rekonstruktion an der Harnblase, n.n.bez.
51.99.30↔	S Op an D Gllwg, Enl o Wchs e N slbpx Stnt (Prth), lprsk	57.87.10↔	Reko an d Harnbl, m Ileum, Kolon o Mag, offen chir
51.99.31↔	S Op an D Gllwg, Enl o Wchs v mhr N slbpx Stnt (Prth), lprsk	57.87.11↔	Reko an d Harnbl, m Ileum, Kolon o Mag, laparask
51.99.40↔	S Op an D Gllwg, Enl o Wchs e slbpx Stnt (Prth), offn chr	57.87.20↔	Rk an d Hrmb, Umwdl e and sprvs Hrmb i e Ershrmb, offn chr
51.99.41↔	S Op an D Gllwg, Enl o Wchs v 2 slbpx Stnt (Prth), offn chr	57.87.21↔	Rk an d Hrmb, Umwdl e and sprvs Hrmb i e Ershrmb, lprsk
51.99.42↔	S Op an D Gllwg, Enl o Wchs v 3 slbpx Stnt (Prth), offn chr	57.87.30↔	Rk an d Hrmb, Rdktionsplstik d Hrmb, offn chr
51.99.43↔	S Op an D Gllwg, Enl o Wchs v 4 slbpx Stnt (Prth), offn chr	57.87.31↔	Reko an d Harnbl, Reduktionsplastik d Harnbl, laparask
51.99.44↔	S Op an D Gllwg, Enl o Wchs v 5 slbpx Stnt (Prth), offn chr	57.87.40↔	Rekonstruktion an d Harnbl, Augm d Harnbl, offen chir
51.99.45↔	S Op an D Gllwg, Enl o Wchs v6o mhr slbpx Stnt(Prth),offn chr	57.87.41↔	Rekonstruktion an d Harnbl, Augm d Harnbl, laparask
51.99.50↔	S Op an D Gllwg, Enl o Wchs e slbpx Stnt (Prth), lprsk	57.87.99↔	Rekonstruktion an der Harnblase, sonstige
51.99.51↔	S Op an D Gllwg, Enl o Wchs v 2 slbpx Stnt (Prth), lprsk	68.8↔	Becken-Eviszeration
51.99.52↔	S Op an D Gllwg, Enl o Wchs v 3 slbpx Stnt (Prth), lprsk	71.5↔	Radikale Vulvektomie
51.99.53↔	S Op an D Gllwg, Enl o Wchs v 4 slbpx Stnt (Prth), lprsk	76.44.00↔	Totale Ostekt an and Gschk m glz Reko, n.n.bez.
51.99.54↔	S Op an D Gllwg, Enl o Wchs v 5 slbpx Stnt (Prth), lprsk	76.44.10↔	Tot Ostekt an and Gschk, Reko m mikrovaskanast Tx
51.99.55↔	S Op an D Gllwg, Enl o Wchs v 6 o mhr slbpx Stnt (Prth), lprsk	76.44.11↔	Tot Ostekt an and Gschk, Reko m Ni vaskularisiertem Tx
52.09.00↔	Sonstige Pankreatotomie, n.n.bez.	76.44.19↔	Totale Ostekt an and Gschk m sonstiger Rekonstruktion
52.09.10↔	Sonstige Pankreatotomie, Inzision des Pankreas	76.44.99↔	Totale Ostekt an and Gschk m glz Reko, sonstige
52.09.11↔	Sonstige Pankreatotomie, Inzision des Ductus pancreaticus	76.46.00↔	Sonstige Rekonstruktion an and Gschk, n.n.bez.
52.09.99↔	Sonstige Pankreatotomie, sonstige	76.46.10↔	So Reko an and Gschk m mikrovaskanast Transplantat
52.22↔	So Exz o Destr v Läs o Gew an Pankr u anDuct pancr	76.46.99↔	Sonstige Rekonstruktion an and Gschk, sonstige
52.3↔	Marsupialisation einer Pankreaszyste	77.91.00↔	Totale Res von Skapula, Klav, Rip und Sternum, n.n.bez.
52.4↔	Interne Drainage einer Pankreaszyste	77.91.10↔	Totale Resektion von Skapula und Klavikula
52.51.00↔	Proximale Pankreatektomie, n.n.bez.	77.91.11↔	Totale Resektion einer Rippe
52.51.10↔	Proximale Pankreatektomie, pyloruserhaltend	77.91.12↔	Totale Resektion einer Halsrippe
52.51.20↔	Proximale Pankreatektomie, duodenumhaltend	77.91.13↔	Totale Resektion des Sternums
52.51.99↔	Proximale Pankreatektomie, sonstige	77.91.99↔	Totale Res von Skapula, Klav, Rip und Sternum, sonstige
52.52↔	Kaudale Pankreatektomie	78.49.20↔	Wirbelkörperersatz (z.B. bei Kyphose), n.n.bez.
52.53↔	Radikale subtotale Pankreatektomie	78.49.21↔	Wirbelkers d Implant (z.B. b Kyphose): 1 Wirbelk
52.59↔	Sonstige partielle Pankreatektomie	78.49.22↔	Wirbelkers d Implant (z.B. b Kyphose): 2 Wirbelk
52.6x.00↔	Totale Pankreatektomie, n.n.bez.	78.49.23↔	Wirbelkers d Implant (z.B. b Kyphose): 3 Wirbelk
52.6x.99↔	Totale Pankreatektomie, sonstige	78.49.24↔	Wirbelkers d Implant (z.B. b Kyphose): 4 Wirbelk
52.7↔	Radikale Pankreatikoduodenektomie	78.49.25↔	Wirbelkers d Implant (z.B. b Kyphose): 5 o mehr Wirbelk
52.92↔	Sondierung des Ductus pancreaticus	78.49.26↔	Wirbelkörperersatz d So Mat (z.B. b Kyphose), 1 Wirbelk
52.95.00↔	Sonstige Operation am Pankreas, n.n.bez.	78.49.27↔	Wirbelkörperersatz d So Mat (z.B. b Kyphose), 2 Wirbelk
52.95.10↔	S Op a Pnkr, Extrkt v Stein(n) aus d Dct pancr, offn chr	78.49.28↔	Wirbelkörperersatz d So Mat (z.B. b Kyphose), 3 Wirbelk
52.95.11↔	S Op a Pnkr, Extrkt v Stein(n) aus d Dct pancr, lprsk	78.49.29↔	Wirbelkörperersatz (z.B. bei Kyphose), sonstige
52.95.20↔	Sonstige Op a Pankreas, Dilat d Duct pancr, laparask	78.49.2a↔	Wirbelkers d So Mat (z.B. b Kyphose), 4 o mehr Wirbelk
52.95.30↔	So Op a Pankr, Einl e Drain i D Pankrgang, offen chir	78.49.31↔	Kompl Reko d Ws (z.B. b Kyphose) d vord Abstützspan
52.95.31↔	So Op a Pankr, Einl e Drain i D Pankrgang, laparask	78.49.32↔	Kmpl Rk d Ws (z.B. b Kyphs) d Kyphktmie (z.B. n LndsthSlzr)
52.95.40↔	S Op a Pnkr, Enl o Wchs N slbpx Stnt(Prth) i Pnkrngng, offn chr	78.49.33↔	Kmpl Rk d Ws (z.B. b Kyphs) d Drs Krr oh vntrlis Rleas
52.95.41↔	S Op a Pnkr, Enl o Wchs e N slbpx Stnt (Prth) i D Pnkrngng, lprsk	78.49.34↔	Kmpl Rk d Ws (z.B. b Kyphs) d Drs Krr m vntr Rleas
52.95.50↔	S Op a Pnkr, Enl o Wchs slbpx Stnt(Prth) i D Pnkrngng, offn chr	78.49.35↔	Kompl Reko d Ws (z.B. b Kyphose) d dorsoventrale Korr
52.95.51↔	S Op a Pnkr, Enl o Wchs e slbpx Stnt (Prth) i D Pnkrngng, lprsk	78.49.36↔	Klmnt u plysgmntl Drs Lrdsspnd (DLS) n Zielk (z.B. b Kyphs)
52.95.60↔	Sonstige Op a Pankr, Plast Reko d Duct pancr, laparask	78.49.37↔	Klmnt u tpl Subtrostt(zB n Thom/HYL,zB b Kyph)
52.95.70↔	Sonstige Op a Pankr, Plastische Rekonstruktion d Pankr	78.49.38↔	Klmnt u monseg zervth Lordsp(zB n Msn,Urst/Smmns,zB b Kyphs)
52.95.90↔	Sonstige Op a Pankreas, Sonstige endosk Op a Pankreas	78.49.40↔	Kpl Rk Ws(zB Skl)wstl Epphysd mt Kl a FrmGdLg [SMA], 1 Kl
52.95.99↔	Sonstige Operation am Pankreas, sonstige	78.49.41↔	Kmpl Rk d Ws(zb Skl)wstl Epphysd mt Kl a FrmGdLg [SMA], 2 Kl
52.96↔	Anastomose des Pankreas	78.49.42↔	Kmpl Rk d Ws(zb Skl)wstl Epphysd mt Kl a FrmGdLg [SMA], 3 Kl
52.99.00↔	Sonstige offene Operation am Pankreas, n.n.bez.	78.49.43↔	Kmpl Rk d Ws(zb Skl)wstl Epphysd mt Kl a FrmGdLg [SMA], 4 Kl
52.99.10↔	Sonstige off Op a Pankreas, Dilat d Duct pancreaticus	78.49.44↔	Kmpl Rk d Ws(zb Skl)wstl Epphysd mt Kl a FrmGdLg [SMA], 5 Kl
52.99.20↔	Sonstige off Op a Pankr, Plast Reko d Duct pancr	78.49.45↔	Kmpl Rk d Ws(zb Skl)wstl Epphysd mt Kl a FrmGdLg [SMA], 6 Kl
52.99.99↔	Sonstige offene Operation am Pankreas, sonstige	78.49.46↔	Kmpl Rk d Ws(zb Skl)wstl Epphysd mt Kl a FrmGdLg [SMA], 7 Kl
53.7↔	Operation einer Zwerchfellhernie, abdominaler Zugang	78.49.47↔	Kmpl Rk d Ws(zb Skl)wstl Epphysd mt Kl a FrmGdLg [SMA], 8 Kl
53.80↔	OP einer Zwerchfellhernie durch thor Zugang, n.n.bez.	78.49.48↔	Kmpl Rk d Ws(zb Skl)wstl Epphysd mt Kl a FrmGdLg [SMA], 9 Kl
53.81↔	Plikatur des Zwerchfells	78.49.4a↔	Kmpl Rk d Ws(zb Skl)wstl Epphysd mt Kl a FrmGdLg [SMA], 10 Kl
53.82↔	Operation einer parasternalen Hernie	78.49.4b↔	Kpl Rk Ws(zb Skl)wstl Epphysd mt Kl a FrmGdLg [SMA], 11 Kl
54.94↔	Formung eines peritoneovaskulären Shunts	78.49.4c↔	Kpl Rk Ws(zb Skl)wstl Epphysd mt Kl a FrmGdLg [SMA], 12 Kl
57.71.00↔	Radikale Zystektomie, n.n.bez.		
57.71.10↔	Rad Zystektomie, oh Urethrektomie, b Mann, offen chir		
57.71.11↔	Rad Zystektomie, oh Urethrektomie, b Mann, laparask		
57.71.20↔	Rad Zystektomie, m Urethrektomie, b Mann, offen chir		
57.71.21↔	Radikale Zystektomie, m Urethrektomie, b Mann, laparask		
57.71.30↔	Rad Zystektomie, oh Urethrektomie, b d Frau, offen chir		
57.71.31↔	Rad Zystektomie, oh Urethrektomie, b d Frau, laparask		
57.71.40↔	Rad Zystektomie, m Urethrektomie, b d Frau, offen chir		



78.49.4d↔	Kpl Rk Ws(zB Skl)wstl Epphysd mt Kl a FrmGdLg [SMA], 13 mhr Kl	81.39↔	Reoperation einer Spondylodese, n.a.klass.
78.49.4e↔	Kompl Reko d Ws (z.B. b Skol) d dorsoventrale Epiphysod	81.51.00↔	Totalendoprothese des Hüftgelenks, n.n.bez.
78.49.4f↔	Kmpl Rk d Ws (z.B. b Skl) d untrl Epphysd m drs Wrblfs	81.51.10↔	Totalendoprothese des Hüftgelenks, Sonderprothese
78.49.4g↔	Kmpl Rk d Ws (z.B. b Skl) d bitrl Epphysd m drs Wrblfs	81.51.99↔	Totalendoprothese des Hüftgelenks, sonstige
78.49.50↔	Drs o vnt instrmnt Krrktrspndyl (z.B. b Skl), n.n.bz.	81.52.00↔	Partielle Hüftarthroplastik, n.n.bez.
78.49.51↔	Drs instrmnt Krrktrspndyl (z.B. b Skl), N prmstb, 3 bs 6 Sg	81.52.10↔	Partielle Hüftarthpl, Femurkprot und Duokopfproth
78.49.52↔	Drs instrmnt Krrktrspndyl (z.B. b Skl), N prmstb, 7 bs 10 Sg	81.52.11↔	Partielle Hüftarthpl, Gelfannstüsch und GelschnPfanne
78.49.53↔	Drs instrmnt Krrktrspndyl (z.B. b Skl), N prmstb, 11 o mhr Sg	81.52.99↔	Partielle Hüftarthroplastik, sonstige
78.49.54↔	Drs instrmnt Krrktrspndyl (z.B. b Skl), prmstb, 3 bs 6 Sg	81.53.00↔	Revision einer Hüftendoprothese, n.n.bez.
78.49.55↔	Drs instrmnt Krrktrspndyl (z.B. b Skl), prmstb, 7 bs 10 Sg	81.53.10↔	Revision einer Hüftendoprothese, ohne Wechsel
78.49.56↔	Drs instrmnt Krrktrspndyl (z.B. b Skl), prmstb, 11 o mhr Sg	81.53.11↔	Rv e Hüftndprth, Rv e Obrflrsprt a Hüftgl u Neuimpl e Hüftndprth
78.49.57↔	Vnt instrmnt Krrktrspndyl (z.B. b Skl), N prmstb, 3 bs 6 Sg	81.53.12↔	Rv e Hüftndprth, Rv e Duokpfprth u Neuimpl e Hüftndprth
78.49.58↔	Vnt instrmnt Krrktrspndyl (z.B. b Skl), N prmstb, 7 bs 10 Sg	81.53.13↔	Rv e Hüftndprth, Rv e snst Hüftndprth u Neuimpl e Hüftndprth
78.49.59↔	Drs o vnt instrmnt Krrktrspndyl (z.B. b Skl), S	81.53.99↔	Revision einer Hüftendoprothese, sonstige
78.49.5a↔	Vnt instrmnt Krrktrspndyl (z.B. b Skl), N prmstb, 11 o mhr Sg	81.54.00↔	Totalendoprothese des Kniegelenks, n.n.bez.
78.49.5b↔	Vnt instrmnt Krrktrspndyl (z.B. b Skl), N prmstb, 7 bs 10 Sg	81.54.10↔	Tep d Kniegel, Unikondyläre Schlittenprothese
78.49.5c↔	Vnt instrmnt Krrktrspndyl (z.B. b Skl), prmstb, 3 bs 6 Sg	81.54.11↔	Totalendoprothese d Kniegel, Bikondyläre Oberflersprot
78.49.5d↔	Vnt instrmnt Krrktrspndyl (z.B. b Skl), prmstb, 7 bs 10 Sg	81.54.12↔	Totalendoprothese des Kniegelenks, Scharnierendoprothese
78.49.5d↔	Vnt instrmnt Krrktrspndyl (z.B. b Skl), prmstb, 11 o mhr Sg	81.54.13↔	Totalendoprothese des Kniegelenks, Patellaersatz
78.49.60↔	Drs u vnt kmb instrmnt Krrktrspndyl (z.B. b Skl), n.n.bz.	81.54.14↔	Totalendoprothese des Kniegelenks, Sonderprothese
78.49.61↔	Dor/vent instrmnt Krrktrspndyl (b Skl), N prmstb, 3 bs 6 Sg	81.54.99↔	Totalendoprothese des Kniegelenks, sonstige
78.49.62↔	Drs/vnt kmb instrmnt Krrktrspndyl (b Skl), N prmstb, 7 bs 10 Sg	81.55.00↔	Revision einer Knieprothese, n.n.bez.
78.49.63↔	Drs/vnt kmb instrmnt Krrktrspndyl (b Skl), N prmstb, 11/mhr Sg	81.55.10↔	Revision einer Knieprothese, ohne Wechsel
78.49.64↔	Drs u vnt kmb instrmnt Krrktrspndyl(zB b Skl)prmstb,3-6Sg	81.55.11↔	Rv e Knieprth, Rv e Knieprth u Wchs e Ptltaerstz
78.49.65↔	Drs u vnt kmb instrmnt Krrktrspndyl(zB b Skl),prmstb,7 bs 10 Sg	81.55.12↔	Rv e Knieprth, Rv e Knieprth u Neuimpl e Knieendprths
78.49.66↔	Dor/vent instrmnt Krrktrspndyl, prmstb, 11/mhr Segmente	81.55.99↔	Revision einer Knieprothese, sonstige
78.49.69↔	Drs u vnt kmb instrmnt Krrktrspndyl (z.B. b Skl), S	81.56↔	Totalprothese des oberen Sprunggelenks
78.49.70↔	Komplexe Rekonstruktion der Wirbelsäule, n.n.bez.	81.59.00↔	Revision des Gelenksersatzes der unteren Extremitäten, n.n.bez.
78.49.71↔	Kmpl Rk d Ws (z.B. b Skl) d sbkt HrmgtInstrmtion (b Knd)	81.59.10↔	Revision d Gellers d unteren Extrem, ohne Wechsel
78.49.79↔	Komplexe Rekonstruktion der Wirbelsäule, sonstige	81.59.11↔	Rv d Glrs d unt Extrm, Rv u Wchs e Sprngglnkndprths
78.50.00↔	Inn Knochfix oh Reposition d Fx, oh Ang d Lok, n.n.bez.	81.59.12↔	Rv d Glrs d unt Extrm, Rv u Wchs e Fsswrzndprths
78.50.11↔	Knochenfixation an der Wirbelsäule	81.59.13↔	Rv d Glrs d unt Extrm, Rv u Wchs e Vrfss Zhndprtr
78.50.30↔	Osteosyntheseverfahren an der Wirbelsäule, n.n.bez.	81.59.99↔	Revision des Gelenksersatzes der unteren Extremitäten, sonstige
78.50.31↔	Osteosynthese durch Schrauben an der Wirbelsäule	81.62.00↔	Spondylodes o Reop e Spondylodes v 23 Wirb, n.n.bez.
78.50.32↔	Osteosynthese durch Drahtcerclage an der Wirbelsäule	81.62.10↔	Spondylodese von 2 Wirbeln, dorsal
78.50.33↔	Osteosynthese durch Klammersystem an der Wirbelsäule	81.62.11↔	Spondylodes v 2 Wirbeln, dors u ventral komb, interkorp
78.50.34↔	Osteosynthese durch Hakenplatten an der Wirbelsäule	81.62.12↔	Spondylodese von 2 Wirbeln, ventral, interkorporell
78.50.35↔	Osteosynthese durch Schrauben-Stabsystem an der Wirbelsäule	81.62.13↔	Spondylodese von 2 Wirbeln, dorsal, dynamisch
78.50.36↔	Osteosyn d ventrales SchraubenPlattensystem an d Ws	81.62.20↔	Spondylodese von 3 Wirbeln, dorsal
78.50.37↔	Osteosyn d dorsales SchraubenPlattensystem an d Ws	81.62.21↔	Spondylodes v 3 Wirbeln, dors u ventral komb, interkorp
78.50.39↔	Osteosyntheseverfahren an der Wirbelsäule, sonstige	81.62.22↔	Spondylodese von 3 Wirbeln, ventral, interkorporell
78.50.99↔	Inn Knochfix oh Reposition d Fx, oh Ang d Lok, sonstige	81.62.23↔	Spondylodese von 3 Wirbeln, dorsal, dynamisch
81.00↔	Spondylodese, n.n.bez.	81.62.99↔	Spondylodese o Reop e Spondylodese von 23 Wirbeln, So
81.01↔	Spondylodese an Atlas-Axis	81.63.00↔	Spondylodes o Reop e Spondylodes v 48 Wirb, n.n.bez.
81.02↔	Sonstige zervikale Spondylodese mit ventralem Zugang	81.63.10↔	Spondylodese von 4 - 6 Wirbeln, dorsal
81.03↔	Sonstige zervikale Spondylodese mit dorsalem Zugang	81.63.11↔	Spondylodes v 4 6 Wirb, dors u vent komb, interkorp
81.04↔	Dorsale und dorsolumbale Spondylodese, ventraler Zugang	81.63.12↔	Spondylodese von 4 - 6 Wirbeln, ventral, interkorporell
81.05↔	Dorsale und dorsolumbale Spondylodese, dorsaler Zugang	81.63.13↔	Spondylodese von 4 - 6 Wirbeln, dorsal, dynamisch
81.06↔	Lumbale und lumbosakrale Spondylodese, ventraler Zugang	81.63.20↔	Spondylodese von 7 - 8 Wirbeln, dorsal
81.07↔	Lumbale und lumbosakrale Spondylodese, intratransversaler Zugang	81.63.21↔	Spondylodes v 7 8 Wirb, dors u vent komb, interkorp
81.08↔	Lumbale und lumbosakrale Spondylodese, dorsaler Zugang	81.63.22↔	Spondylodese von 7 - 8 Wirbeln, ventral, interkorporell
81.11↔	Arthrodes am Sprunggelenk	81.63.23↔	Spondylodese von 7 - 8 Wirbeln, dorsal, dynamisch
81.12.00↔	Arthrodes Double, n.n.bez.	81.63.99↔	Spondylodese o Reop e Spondylodese von 48 Wirbeln, So
81.12.10↔	Arthrod Double, Arthrod Ob Sg m unterem Sg	81.64.00↔	Spondyls o Reop e Spondyls v 9 o mhr Wrbl, n.n.bz.
81.12.11↔	Arthrd Doubl, Arthrd Ob Sg m untrm Sg u Chprtglnk	81.64.10↔	Spondylodese von 9 oder mehr Wirbeln, dorsal
81.12.12↔	Arthrod Double, Arthrod Unt Sg, 2 Sprunggelenkskammern	81.64.11↔	Spondyls v 9 o mhr Wrbl, drs u vnt kmb, intrkrprl
81.12.13↔	Arthrod Double, Arthrod Unt Sg, 3 Sprunggelenkskammern	81.64.99↔	Spondylodes o Reop e Spondylodes v 9 o mehr Wirbeln, So
81.12.99↔	Arthrodes Double, sonstige	81.65.00↔	Vertebroplastik, n.n.bez.
81.22↔	Knie-Arthrodes	81.65.10↔	Vertebroplastik, 1 Wirbelkörper
81.30↔	Reoperation einer Spondylodese, n.n.bez.	81.65.11↔	Vertebroplastik, 2 Wirbelkörper
81.31↔	Reoperation einer Spondylodese an Atlas-Axis	81.65.12↔	Vertebroplastik, 3 Wirbelkörper
81.32↔	ReOP einer sonst zerv Spondylodes mit ventr Zugang	81.65.13↔	Vertebroplastik, 4 und mehr Wirbelkörper
81.33↔	ReOP einer sonst zerv Spondylodes mit dors Zugang	81.65.99↔	Vertebroplastik, sonstige
81.34↔	ReOP e dors und dorsolumb Spondylodes, ventr Zug	81.66.00↔	Kyphoplastik, n.n.bez.
81.35↔	ReOP e dors und dorsolumb Spondylodes, dors Zug	81.66.10↔	Kyphoplastik, 1 Wirbelkörper
81.36↔	ReOP e lumb und lumbosakr Spondylodes, ventr Zug	81.66.11↔	Kyphoplastik, 2 Wirbelkörper
81.37↔	ReOP e lumb u lumbosakr Spondylodes,intratransvZug	81.66.12↔	Kyphoplastik, 3 Wirbelkörper
81.38↔	ReOP e lumb und lumbosakr Spondylodes, dors Zug	81.66.13↔	Kyphoplastik, 4 und mehr Wirbelkörper

81.66.99↔	Kyphoplastik, sonstige	92.39.11↔	And Hchvstrth, Streot Bstr, frkt, Extrzr, n.n.bez.
84.51.00↔	Einsetzen von interkorporellen Implantaten, n.n.bez.	92.39.20↔	And Hchvstrth, Streot Bstr, frkt: zrb, intmd Rdiost
84.51.10↔	Einsetzen von interkorporellen Cages, 1 Segment	92.39.21↔	And Hchvstrth, Streot Bstr, frkt: zrb, intmd Bgnbstr (IMAT)
84.51.11↔	Einsetzen von interkorporellen Cages, 2 Segmente	92.39.22↔	And Hchvstrth, Streot Bstr, frkt: zrb, bldgst Enst
84.51.12↔	Einsetzen von interkorporellen Cages, 3 Segmente	92.39.29↔	And Hochvstrth, Stereot Bestr, frakt, zerebral, So
84.51.13↔	Einsetzen von interkorporellen Cages, 4 oder mehr Segmente	92.39.30↔	And Hchvstrth, Streot Bstr, frkt: Extrzr, intmd Rdiost
84.51.99↔	Einsetzen von interkorporellen Implantaten, sonstige	92.39.31↔	And Hchvstrth, Streot Bstr, frkt: Extrzr, intmd Bgnbstr (IMAT)
84.59↔	Einsetzen von sonstiger vertebralen Vorrichtung	92.39.32↔	And Hchvstrth, Streot Bstr, frkt: Extrzr, bldgst Enst
92.39.00↔	Sonstige stereotaktische Radiochirurgie, n.n.bez.	92.39.39↔	And Hochvstrth, Stereot Bestr, frakt, Extrazer, So
92.39.01↔	And Hochvstrth, Stereot Bestr, frakt,zerebral, n.n.bez.		

### Prozedur G33-4

42.40↔	Ösophagektomie, n.n.bez.	43.89.90↔	So Part Gastrekt, So atypische Part Gastrekt
42.41.00↔	Partielle Ösophagektomie, n.n.bez.	43.89.99↔	Sonstige partielle Gastrektomie, sonstige
42.41.10↔	Partielle Ösophagektomie ohne Wiederherstellung der Kontinuität	43.91↔	Totale Gastrektomie mit intestinaler Interposition
42.41.20↔	Partielle Ösophagektomie mit Wiederherstellung der Kontinuität	43.99↔	Sonstige totale Gastrektomie
42.41.99↔	Partielle Ösophagektomie, sonstige	44.31↔	Hoher Magen-Bypass
42.42.00↔	Totale Ösophagektomie, n.n.bez.	44.38↔	Laparoskopische Gastroenterostomie
42.42.10↔	Totale Ösophagektomie, ohne Wiederherstellung der Kontinuität	44.39↔	Sonstige Gastroenterostomie
42.42.20↔	Tot Ösophagektomie, m Wiedhst d Kont, transmediastinal	45.50↔	Isolation eines Darmsegments, n.n.bez.
42.42.21↔	Tot Ösophagektomie, m Wiedhst d Kont, thorakoabdominal	45.51↔	Isolation eines Dünndarmsegments
42.42.29↔	Tot Ösophagektomie, m Wiedhst d Kont, So Zugang	45.52↔	Isolation eines Dickdarmsegments
42.42.99↔	Totale Ösophagektomie, sonstige	45.61↔	Multiple Segmentresektion am Dünndarm
42.51.00↔	Intrathorakale Ösophagoösophagostomie, n.n.bez.	45.62↔	Sonstige Teilresektion am Dünndarm
42.51.10↔	Intrthr Össtom,Rk Öspssg b Atsrie Verskng östrach Fist	45.63.00↔	Totalexstirpation des Dünndarms, n.n.bez.
42.51.99↔	Intrathorakale Ösophagoösophagostomie, sonstige	45.63.99↔	Totalexstirpation des Dünndarms, sonstige
42.52↔	Intrathorakale Ösophagogastrotomie	45.71↔	Multiple Segmentresektion am Dickdarm
42.53↔	Intrathor ÖsophAnast mit IntPos von Dünndarm	45.73↔	Hemikolektomie rechts
42.54↔	Sonstige intrathorakale Ösophagoenterostomie	45.74↔	Resektion des Colon transversum
42.55↔	Intrathor ÖsophAnast mit IntPos von Dickdarm	45.75↔	Hemikolektomie links
42.56↔	Sonstige intrathorakale Ösophagokolostomie	45.76↔	Sigmoidektomie
42.58↔	Intrathorakale Ösophagusanastomose mit anderer Interposition	45.79.00↔	Sonstige Teilresektion am Dickdarm, n.n.bez.
42.59↔	Sonstige intrathorakale Ösophagusanastomose	45.79.10↔	Sonstige Teilresektion am Dickdarm, Segmentresektion am Dickdarm
42.61↔	Prästernale Ösophagoösophagostomie	45.79.11↔	So Teilresektion a Dickd, Res mult Dickdarmsegmente
42.62↔	Prästernale Ösophagogastrotomie	45.79.12↔	Sonstige Teilresektion am Dickdarm, Subtotale Kolektomie
42.63↔	Prästernale Ösophagusanastomose mit Interposition von Dünndarm	45.79.20↔	Sonstige Teilresektion am Dickdarm, Erweiterte Sigmaresektion
42.64↔	Sonstige prästernale Ösophagoenterostomie	45.79.21↔	So Teilres a Dickd, Erw Hemikolektomie rechts und links
42.65↔	Prästernale Ösophagusanastomose mit Interposition von Dickdarm	45.79.22↔	So Teilresektion a Dickd, Erw subtotale Kolonresektion
42.66↔	Sonstige prästernale Ösophagokolostomie	45.79.29↔	So Teilresektion a Dickd, So Erw Teilresektion a Dickd
42.68↔	Sonstige prästernale Ösophagusanastomose mit Interposition	45.79.99↔	Sonstige Teilresektion am Dickdarm, sonstige
42.69↔	Sonstige prästernale Ösophagusanastomose	45.8x.00↔	Totale intraabdominelle Kolektomie, n.n.bez.
42.85↔	Plastische Rekonstruktion an einer Ösophagusstenose	45.8x.20↔	Totale intraabdominelle Kolektomie, Erweiterte totale Kolektomie
42.87↔	Sonstiges Transplantat am Ösophagus	45.8x.30↔	Totale intraabd Kolektomie, Erw totale Proktokolektomie
43.5↔	Partielle Gastrektomie mit Anastomose zum Ösophagus	45.8x.99↔	Totale intraabdominelle Kolektomie, sonstige
43.6x.00↔	Partielle Gastrektomie mit Anastomose zum Duodenum, n.n.bez.	45.90↔	Intestinale Anastomose, n.n.bez.
43.6x.10↔	Prt Gstrkt m Anst z Duod, Pylrsrsktion m Anst z Duod	45.91↔	Dünndarm-Dünndarm-Anastomose
43.6x.20↔	Partielle Gastrektomie mit Anastomose zum Duodenum, Billroth I	45.92↔	Anastomose des Dünndarms zum Rektumstumpf
43.6x.99↔	Partielle Gastrektomie mit Anastomose zum Duodenum, sonstige	45.93↔	Sonstige Dünndarm-Dickdarm-Anastomose
43.7x.00↔	Partielle Gastrektomie mit Anastomose zum Jejunum, n.n.bez.	45.94↔	Dickdarm-Dickdarm-Anastomose
43.7x.10↔	Prt Gstrkt m Anst z Jjn, Prt Gstrkt (2/3Rs) m Anst z Jjn	45.95↔	Anastomose zum Anus
43.7x.20↔	Prt Gstrkt m Anst z Jjn, Prt Gstrkt (4/5Rs) m Anst z Jjn	48.1↔	Proktostomie
43.7x.99↔	Partielle Gastrektomie mit Anastomose zum Jejunum, sonstige	48.41↔	Submuköse Rektumresektion nach Soave
43.81↔	Partielle Gastrektomie mit Dünndarmtransposition	48.49↔	Sonstige Rektumresektion mit Durchzugsverfahren
43.89.00↔	Sonstige partielle Gastrektomie, n.n.bez.	48.5x.00↔	Abdominoperineale Rektumresektion, n.n.bez.
43.89.10↔	Sonstige partielle Gastrektomie, Segmentresektion des Magens	48.5x.10↔	Abdmpr Rktrs, Abdmpr, abdmskr u (skr) pmeal Rktrs
43.89.20↔	S Prt Gstrkt, Bliopnkr Dvrs d Mgns n Scpnr, offn chr	48.5x.11↔	Abdomper Rektres, Erw Abdomper und abdomsagr Rektres
43.89.21↔	S Prt Gstrkt, Bliopnkr Dvrs d Mgns n Scpnr, lprsk	48.5x.99↔	Abdominoperineale Rektumresektion, sonstige
43.89.30↔	S Prt Gstrkt, Bliopnkr Dvrs d Mgns m DuodSwitc, offn chr	48.61↔	Transsakrale Rektosigmoidektomie
43.89.31↔	S Prt Gstrkt, Bliopnkr Dvrs d Mgns m DuodSwitc, lprsk	48.62↔	Anteriore Rektumresektion mit gleichzeitiger Kolostomie
43.89.40↔	Sonstige Part Gastrekt, Sleeve resection, offen chir	48.63.00↔	Sonstige anteriore Rektumresektion, n.n.bez.
43.89.41↔	Sonstige partielle Gastrekt, Sleeve resection, laparask	48.63.10↔	Sonstige Ant Rektumresektion, Erweiterte Ant Resektion
43.89.50↔	S Prt Gstrkt, DuodSwitc n Sleev rs (Zweiteingr), offn chr	48.63.99↔	Sonstige anteriore Rektumresektion, sonstige
43.89.51↔	S Prt Gstrkt, DuodSwitc n Sleev rs (Zweiteingr), lprsk	48.64.00↔	Posteriore Rektumresektion, n.n.bez.
		48.64.10↔	Pst Rktrs, Pst Rktrs m Entrstm u Blindvrschluss
		48.64.99↔	Posteriore Rektumresektion, sonstige
		48.65↔	Rektumresektion nach Duhamel
		48.69.00↔	Sonstige Rektumresektion, n.n.bez.
		48.69.10↔	So Rektres, So Rektres m Enterostoma u Blindverschluss

48.69.11↔ So Rektres, So Rektres oh Sphinktererhaltung  
48.69.99↔ Sonstige Rektumresektion, sonstige

48.74↔ Rektrektostomie  
49.74↔ M. gracilis-Transposition bei Analinkontinenz

**ADRG G35****Komplexe Vakuumbehandlung bei Krankheiten und Störungen der Verdauungsorgane oder komplexe Diagnose mit komplexem Eingriff**

Prozedur in Tabelle G35-2 und Prozedur in Tabelle G35-3 und Vierzeitige bestimmte OR-Prozeduren oder Diagnose in Tabelle G35-1 und Vierzeitige bestimmte OR-Prozeduren

**DRG G35Z****Komplexe Vakuumbehandlung bei Krankheiten und Störungen der Verdauungsorgane oder komplexe Diagnose mit komplexem Eingriff****Diagnose G35-1**

K22.3	Perforation Ösophagus	K57.42	Divertikulitis Dünn- u Dickdarm m Perfor u Absz, oA Blut
K25.1	Ulcus ventriculi, akut, m Perforation	K57.43	Divertikulitis Dünn- u Dickdarm m Perfor, Abszess u Blutung
K25.2	Ulcus ventriculi, akut, m Blutg u Perf	K63.1	Perforation Darm (nichttraumatisch)
K26.1	Ulcus duodeni, akut, m Perforation	K63.2	Darmfistel
K26.2	Ulcus duodeni, akut, m Blutung u Perforation	K65.0	Akute Peritonitis
K28.1	Ulcus pepticum jejuni, akut, m Perforation	K65.8	Sonstige Peritonitis
K28.2	Ulcus pepticum jejuni, akut, m Blutg u Perf	K72.0	Akutes u subakutes Leberversagen
K31.6	Fistel Magen u Duodenum	K83.2	Perforation Gallengang
K56.0	Paralytischer Ileus	K85.01	Idiopathische akute Pankreatitis: M Organkompl
K57.00	Divertikulose Dünndarm m Perfor u Abszess, oA Blutung	K85.11	Biliäre akute Pankreatitis: M Organkompl
K57.01	Divertikulose Dünndarm m Perfor, Abszess u Blutung	K85.21	Alkoholinduzierte akute Pankreatitis: M Organkompl
K57.02	Divertikulitis Dünndarm m Perfor u Abszess, oh Ang Blutung	K85.31	Medikamenten-induzierte akute Pankreatitis: M Organkompl
K57.03	Divertikulitis Dünndarm m Perfor, Abszess u Blutung	K85.81	Sonst akute Pankreatitis: M Organkompl
K57.20	Divertikulose Dickdarm m Perfor u Abszess, oh Ang Blutung	K91.3	Postoperativer Darmverschluss
K57.21	Divertikulose Dickdarm m Perfor, Abszess u Blutung	N82.0	Vesikovaginalfistel
K57.22	Divertikulitis Dickdarm m Perfor u Abszess, oh Ang Blutung	N82.2	Fistel zw Vagina u Dünndarm
K57.23	Divertikulitis Dickdarm m Perfor, Abszess u Blutung	N82.3	Fistel zw Vagina u Dickdarm
K57.40	Divertikulose Dünn- u Dickdarm m Perfor u Absz, oA Blut	N82.4	Sonst Fisteln zw weiblichem Genital- u Darmtrakt
K57.41	Divertikulose Dünn- u Dickdarm m Perfor, Absz u Blutung		

**Prozedur G35-2**

93.57.12†↔ Kont Sogbehandlung b e Vakuumsiegelung, 8 Tag u läng

**Prozedur G35-3**

86.88.50↔ Anl o Wchs e Syst z Vkuumvrs, tiefr, an Knch u Gl d Extrm  
86.88.51↔ Anl o Wchs e Syst z Vkuumvrs, tiefr, an Thr, Mdst u Strn  
86.88.52↔ Anl o Wechsel e Syst zur Vakuumsiegelung, a off Abd

86.88.53↔ Anl o Wechsel e Syst zur Vakuumsiegelung, endorektal  
86.88.59↔ Anl o Wchs e Syst z Vkuumvrs, an Haut u Unth o snst Lk

**ADRG G37****Multiviszeraleingriff bei Krankheiten und Störungen der Verdauungsorgane**

Multiviszeraleingriff

**DRG G37Z****Multiviszeraleingriff bei Krankheiten und Störungen der Verdauungsorgane****ADRG G38****Komplizierende Prozeduren mit bestimmtem operativen Eingriff bei Krankheiten und Störungen der Verdauungsorgane**

Komplizierende Prozeduren und (Definition der DRG (G02A oder Definition der DRG (G02B oder Definition der DRG (G33Z oder Definition der DRG (G16A oder Definition der DRG (G03A oder Definition der DRG (G14Z oder Definition der DRG (G16B oder Definition der DRG (G17Z oder Definition der DRG (G19A oder Definition der DRG (G37Z oder Definition der DRG (G10Z oder Definition der DRG (G03B oder Definition der DRG (G18A oder Definition der DRG (G04A)

**DRG G38Z****Komplizierende Prozeduren mit bestimmtem operativen Eingriff bei Krankheiten und Störungen der Verdauungsorgane**

**ADRG G46****Gastroskopie bei schweren Krankheiten der Verdauungsorgane oder Gastroskopie bei nicht schweren Erkrankungen der Verdauungsorgane, mit äusserst schweren oder schweren CC, Alter < 15 Jahre**

Hauptdiagnose in Tabelle G46-1 und (Prozedur in Tabelle G46-4 und PCCL > 2 oder mindestens eine Prozedur in Tabelle G46-5) und (PCCL > 3 oder Komplizierende Prozeduren oder Alter < 15 Jahre oder mindestens eine Prozedur in Tabelle G46-5 oder Prozedur in Tabelle G46-6 und PCCL > 2) oder Hauptdiagnose in Tabelle G46-2 und mindestens eine Prozedur in Tabelle G46-7 und PCCL > 2 und Alter < 15 Jahre oder Hauptdiagnose in Tabelle G46-3 und Prozedur in Tabelle G46-8

**DRG G46A****Verschiedenartige Gastroskopie bei schweren Krankheiten der Verdauungsorgane verbunden mit komplizierenden Prozeduren oder äusserst schweren CC oder verbunden mit äusserst schweren, schweren CC oder komplizierendem Eingriff bei Kindern**

Hauptdiagnose in Tabelle G46-1 und (Prozedur in Tabelle G46-9 und PCCL > 3 oder Komplizierende Prozeduren) oder Hauptdiagnose in Tabelle G46-1 und (mindestens eine Prozedur in Tabelle G46-10 und PCCL > 3 oder Prozedur in Tabelle G46-9 und (Prozedur in Tabelle G46-11 oder PCCL > 2)) und Alter < 15 Jahre

**DRG G46B****Verschiedenartige Gastroskopie bei schweren Krankheiten der Verdauungsorgane verbunden mit äusserst schweren CC, schweren CC oder mit komplizierendem Eingriff oder verbunden mit schweren CC bei Kindern**

Hauptdiagnose in Tabelle G46-1 und (mindestens eine Prozedur in Tabelle G46-10 und PCCL > 3 oder Prozedur in Tabelle G46-9 und (Prozedur in Tabelle G46-11 oder PCCL > 2) oder Alter < 15 Jahre)

**DRG G46C****Verschiedenartige Gastroskopie ohne wenig komplexe Gastroskopien bei schweren Krankheiten der Verdauungsorgane verbunden mit schweren CC oder bei nicht schweren Erkrankungen der Verdauungsorgane verbunden mit äusserst schweren oder schweren CC bei Kindern****Hauptdiagnose G46-1**

C15.0	Bösartige Neubildung: Zervikaler Ösophagus	C21.0	Bösartige Neubildung: Anus, nicht näher bezeichnet
C15.1	Bösartige Neubildung: Thorakaler Ösophagus	C21.1	Bösartige Neubildung: Analkanal
C15.2	Bösartige Neubildung: Abdominaler Ösophagus	C21.2	Bösartige Neubildung: Kloakenregion
C15.3	Bösartige Neubildung: Ösophagus, oberes Drittel	C21.8	BNB: Rektum, Anus u Analkanal, mehrere Teilber überlapp
C15.4	Bösartige Neubildung: Ösophagus, mittleres Drittel	C26.0	BNB: Intestinaltrakt, Teil nicht näher bezeichnet
C15.5	Bösartige Neubildung: Ösophagus, unteres Drittel	C26.8	BNB: Verdauungssystem, mehrere Teilbereiche überlappend
C15.8	BNB: Ösophagus, mehrere Teilbereiche überlappend	C26.9	BNB: Ungenau bezeichnete Lok des Verdauungssystems
C15.9	Bösartige Neubildung: Ösophagus, nicht näher bezeichnet	C45.1	Mesotheliom Peritoneum
C16.0	Bösartige Neubildung: Kardia	C48.1	Bösartige Neubildung: nbez Teile des Peritoneums
C16.1	Bösartige Neubildung: Fundus ventriculi	C48.2	Bösartige Neubildung: Peritoneum, nicht näher bezeichnet
C16.2	Bösartige Neubildung: Corpus ventriculi	C48.8	BNB: Retroperitoneum u Peritoneum, mehr Teilber überlapp
C16.3	Bösartige Neubildung: Antrum pyloricum	C76.2	BNB ungenau bezeichneter Lokalisationen: Abdomen
C16.4	Bösartige Neubildung: Pylorus	C78.4	Sekundäre BNB Dünndarm
C16.5	BNB: Kleine Kurvatur des Magens, nicht näher bezeichnet	C78.5	Sekundäre BNB Dickdarm u Rektum
C16.6	BNB: Große Kurvatur des Magens, nicht näher bezeichnet	C78.6	Sekundäre BNB Retroperitoneum u Peritoneum
C16.8	BNB: Magen, mehrere Teilbereiche überlappend	C78.8	Sekundäre BNB so u nnbez Verdauungsorgane
C16.9	Bösartige Neubildung: Magen, nicht näher bezeichnet	D00.1	Carcinoma in situ Ösophagus
C17.0	Bösartige Neubildung: Duodenum	D00.2	Carcinoma in situ Magen
C17.1	Bösartige Neubildung: Jejunum	D01.0	Carcinoma in situ Kolon
C17.2	Bösartige Neubildung: Ileum	D01.1	Carcinoma in situ Rektosigmoid, Übergang
C17.3	Bösartige Neubildung: Meckel-Divertikel	D01.2	Carcinoma in situ Rektum
C17.8	BNB: Dünndarm, mehrere Teilbereiche überlappend	D01.3	Carcinoma in situ Analkanal u Anus
C17.9	Bösartige Neubildung: Dünndarm, nicht näher bezeichnet	D01.4	Carcinoma in situ so u nnbez Teile Darm
C18.0	Bösartige Neubildung: Zäkum	D01.7	Carcinoma in situ sonst nbez Verdauungsorgane
C18.1	Bösartige Neubildung: Appendix vermiformis	D01.9	Carcinoma in situ Verdauungsorgan, nnbez
C18.2	Bösartige Neubildung: Colon ascendens	E16.4	Abnorme Gastrinsekretion
C18.3	Bösartige Neubildung: Flexura coli dextra [hepatica]	E84.1	Zystische Fibrose mit Darmmanifestationen
C18.4	Bösartige Neubildung: Colon transversum	I85.0	Ösophagusvarizen m Blutung
C18.5	Bösartige Neubildung: Flexura coli sinistra [lienalis]	K22.1	Ösophagusulkus
C18.6	Bösartige Neubildung: Colon descendens	K22.6	Mallory-Weiss-Syndrom
C18.7	Bösartige Neubildung: Colon sigmoideum	K25.0	Ulcus ventriculi, akut, m Blutung
C18.8	BNB: Kolon, mehrere Teilbereiche überlappend	K25.1	Ulcus ventriculi, akut, m Perforation
C18.8	Bösartige Neubildung: Kolon, nicht näher bezeichnet	K25.2	Ulcus ventriculi, akut, m Blutg u Perf
C19	Bösartige Neubildung am Rektosigmoid, Übergang	K25.3	Ulcus ventriculi, akut, oh Blutg od Perf
C20	Bösartige Neubildung des Rektums	K25.4	Ulcus ventriculi, chron od nnbez, m Blutung

K25.5	Ulcus ventriculi, chron od nnbez, m Perf	K51.0	Ulzeröse (chronische) Pankolitis
K25.6	Ulcus ventriculi, chron od nnbez, m Blutg u Perfor	K51.2	Ulzeröse (chronische) Proktitis
K25.7	Ulcus ventriculi, chron, oh Blutg od Perf	K51.3	Ulzeröse (chronische) Rektosigmoiditis
K25.9	Ulcus ventriculi, wd akut n chron, oh Blutg/Perfor	K51.4	Inflammatorische Polyphen des Kolons
K26.0	Ulcus duodeni, akut, m Blutung	K51.5	Linksseitige Kolitis
K26.1	Ulcus duodeni, akut, m Perforation	K51.8	Sonstige Colitis ulcerosa
K26.2	Ulcus duodeni, akut, m Blutung u Perforation	K51.9	Colitis ulcerosa, nnbez
K26.3	Ulcus duodeni, akut, oh Blutg od Perf	K55.22	Angiodysplasie Kolon: Mit Blutung
K26.4	Ulcus duodeni, chronisch od nnbez, m Blutung	K56.0	Paralytischer Ileus
K26.5	Ulcus duodeni, chron od nnbez, m Perforation	K56.1	Invagination
K26.6	Ulcus duodeni, chron od nnbez, m Blutg u Perfor	K56.2	Volvulus
K26.7	Ulcus duodeni, chron, oh Blutg od Perf	K56.3	Gallensteinileus
K26.9	Ulcus duodeni, wd akut n chron, oh Blutg/Perfor	K56.4	Sonstige Obturation Darm
K27.0	Ulcus pepticum, Lok nnbez, akut, mit Blutung	K56.5	Intestinale Adhäsionen [Briden] mit Ileus
K27.1	Ulcus pepticum, Lok nnbez, akut, mit Perforation	K56.6	Sonstiger und nicht näher bezeichneter mechanischer Ileus
K27.2	Ulcus pepticum, Lok nnbez, akut, m Blutg u Perfor	K56.7	Ileus, nnbez
K27.3	Ulcus pepticum, Lok nnbez, akut, oh Blutg od Perfor	K57.01	Divertikulose Dünndarm m Perfor, Abszess u Blutung
K27.4	Ulcus pepticum, Lok nnbez, chron od nnbez, m Blutg	K57.03	Divertikulitis Dünndarm m Perfor, Abszess u Blutung
K27.5	Ulcus pepticum, Lok nnbez, chron od nnbez, m Perfor	K57.11	Divertikulose Dünndarm oh Perfor u Abszess, m Blutung
K27.6	Ulcus peptic, Lok nnbez, chron od nnbez, m Blutg/Perf	K57.13	Divertikulitis Dünndarm oh Perfor u Abszess m Blutung
K27.7	Ulcus pepticum, Lok nnbez, chron, oh Blutg od Perfor	K57.21	Divertikulose Dickdarm m Perfor, Abszess u Blutung
K27.9	Ulcus peptic, Lok nnbez, wd ak n chron, oh Blutg/Perf	K57.23	Divertikulitis Dickdarm m Perfor, Abszess u Blutung
K28.0	Ulcus pepticum jejuni, akut, m Blutung	K57.31	Divertikulose Dickdarm oh Perfor od Abszess m Blutung
K28.1	Ulcus pepticum jejuni, akut, m Perforation	K57.33	Divertikulitis Dickdarm oh Perfor od Abszess, m Blutung
K28.2	Ulcus pepticum jejuni, akut, m Blutg u Perf	K57.41	Divertikulose Dünn- u Dickdarm m Perfor, Abszess u Blutung
K28.3	Ulcus pepticum jejuni, akut, oh Blutg od Perf	K57.43	Divertikulitis Dünn- u Dickdarm m Perfor, Abszess u Blutung
K28.4	Ulcus pepticum jejuni, chron od nnbez, m Blutg	K57.51	Divertikulose Dünn- u Dickdarm oh Perfor od Abszess, m Blut
K28.5	Ulcus pepticum jejuni, chron od nnbez, m Perfor	K57.53	Divertikulitis Dünn- u Dickdarm oh Perfor, Abszess, m Blut
K28.6	Ulcus peptic jejuni, chron od nnbez, m Blutg u Perf	K57.81	Divertikulose Darm, Teil nnbez, m Perfor, Abszess u Blutung
K28.7	Ulcus pepticum jejuni, chron, oh Blutg/Perf	K57.83	Divertikulitis Darm, Teil nnbez, m Perfor, Abszess u Blutung
K28.9	Ulcus pepticum jejuni, wd ak n chron, oh Blutg/Perf	K57.91	Divertikulose Darm, Teil nnbez, oh Perf od Abszess, m Blut
K29.0	Akute hämorrhagische Gastritis	K57.93	Divertikulitis Darm, Teil nnbez, oh Perf od Abszess, m Blut
K31.1	Hypertrophische Pylorusstenose b Erwachs	K62.5	Hämorrhagie Anus u Rektum
K31.5	Duodenalverschluss	K65.0	Akute Peritonitis
K31.82	Angiodysplasie Magen u Duodenum mit Blutung	K65.8	Sonstige Peritonitis
K50.0	Crohn-KH Dünndarm	K65.9	Peritonitis, nnbez
K50.1	Crohn-KH Dickdarm	K92.0	Hämatemesis
K50.80	Crohn-Krankheit Magen	K92.1	Meläna
K50.81	Crohn-Krankheit Speiseröhre	K92.2	Gastrointestinale Blutung, nnbez
K50.82	Crohn-Kh Speiseröhre u Mag-Darmtrakt, mehr Teilber betreff	P76.2	Darmverschluss b Neugeborenen d eingedickte Milch
K50.88	Sonstige Crohn-KH	Q43.0	Meckel-Divertikel
K50.9	Crohn-KH, nnbez		

## Hauptdiagnose G46-2

A00.0	Cholera durch Vibrio cholerae O:1, Biovar cholerae	A05.9	Bakteriell bedingte Lebensmittelvergiftung, nnbez
A00.1	Cholera durch Vibrio cholerae O:1, Biovar eltor	A06.0	Akute Amöbenruhr
A00.9	Cholera, nnbez	A06.1	Chronische intestinale Amöbiasis
A02.0	Salmonellenenteritis	A06.2	Nichtdysenterische Kolitis durch Amöben
A03.0	Shigellose durch Shigella dysenteriae	A07.0	Balantidiose
A03.1	Shigellose durch Shigella flexneri	A07.1	Giardiasis [Lambliasis]
A03.2	Shigellose durch Shigella boydii	A07.2	Kryptosporidiose
A03.3	Shigellose durch Shigella sonnei	A07.3	Isosporose
A03.8	Sonstige Shigellosen	A07.8	Sonst nbez Darm-KH durch Protozoen
A03.9	Shigellose, nnbez	A07.9	Darmkrankheit durch Protozoen, nnbez
A04.0	Darminfektion durch enteropathogene E coli	A08.0	Enteritis durch Rotaviren
A04.1	Darminfektion durch enterotoxinbildende E coli	A08.1	Akute Gastroenteritis Norovirus [Norwalk-Virus]
A04.2	Darminfektion durch enteroinvasive E coli	A08.2	Enteritis durch Adenoviren
A04.3	Darminfektion durch enterohämorrhagische E coli	A08.3	Enteritis durch sonstige Viren
A04.4	Sonstige Darminfektionen durch Escherichia coli	A08.4	Virusbedingte Darminfektion, nnbez
A04.5	Enteritis durch Campylobacter	A08.5	Sonstige nbez Darminfektionen
A04.6	Enteritis durch Yersinia enterocolitica	A09.0	Sonstige u nnbez Gastroenteritis u Kolitis infekt Ursprung
A04.7	Enterokolitis durch Clostridium difficile	A09.9	Sonstige u nnbez Gastroenteritis u Kolitis nnbez Ursprung
A04.8	Sonst nbez bakterielle Darminfektionen	A18.3	TB Darm, Peritoneum u Mesenterial-LK
A04.9	Bakterielle Darminfektion, nnbez	A21.3	Gastrointestinale Tularämie
A05.0	Lebensmittelvergiftung durch Staphylokokken	A22.2	Darmmilzbrand
A05.2	Lebensmittelvergiftung durch Clostr perfring [Clostr welchii]	A42.1	Abdominale Aktinomykose
A05.3	Lebensmittelvergiftung durch Vibrio parahaemolyticus	A51.1	Analer Primäraffekt bei Syphilis
A05.4	Lebensmittelvergiftung durch Bacillus cereus	A54.6	Gonokokkeninfektion des Anus und des Rektums
A05.8	Sonst nbez bakt Lebensmittelvergiftungen	A56.3	Chlamydieninfektion des Anus und des Rektums

B37.81	Candida-Ösophagitis	I84.2	Innere Hämorrhoiden oh Komplikation
B68.0	Befall durch Taenia solium	I84.3	Äußere thrombosierte Hämorrhoiden
B68.1	Befall durch Taenia saginata	I84.4	Äußere Hämorrhoiden m sonst Komplikationen
B68.9	Taeniasis, nnbez	I84.5	Äußere Hämorrhoiden oh Komplikation
B69.8	Zystizerkose an sonstigen Lokalisationen	I84.6	Marisken als Folgezustand von Hämorrhoiden
B69.9	Zystizerkose, nnbez	I84.7	Nnbez thrombosierte Hämorrhoiden
B70.0	Diphyllobothriose	I84.8	Nnbez Hämorrhoiden m sonst Komplikationen
B70.1	Sparganose	I84.9	Hämorrhoiden oh Komplikation, nnbez
B71.0	Hymenolepiasis	I85.9	Ösophagusvarizen oh Blutung
B71.1	Dipylidiose	I88.0	Unspezifische mesenteriale Lymphadenitis
B71.8	Sonst nbez Zestodeninfektionen	K20	Ösophagitis
B71.9	Zestodeninfektion, nnbez	K21.0	Gastroösophageale RefluxKH m Ösophagitis
B76.0	Ankylostomiasis	K21.9	Gastroösophageale RefluxKH oh Ösophagitis
B76.1	Nekatoriasis	K22.0	Achalasie Kardia
B76.8	Sonstige Hakenwurm-Krankheiten	K22.2	Ösophagusverschluss
B76.9	Hakenwurm-KH, nnbez	K22.3	Perforation Ösophagus
B77.0	Askaridose mit intestinalen Komplikationen	K22.4	Dyskinesie Ösophagus
B77.8	Askaridose mit sonstigen Komplikationen	K22.5	Divertikel Ösophagus, erworben
B77.9	Askaridose, nnbez	K22.7	Barrett-Ösophagus
B78.0	Strongyloidiasis des Darmes	K22.8	Sonstige nbez KH Ösophagus
B78.1	Strongyloidiasis der Haut	K22.9	KH Ösophagus, nnbez
B78.7	Disseminierte Strongyloidiasis	K29.1	Sonstige akute Gastritis
B78.9	Strongyloidiasis, nnbez	K29.2	Alkoholgastritis
B79	Trichuriasis	K29.3	Chronische Oberflächengastritis
B80	Enterobiasis	K29.4	Chronische atrophische Gastritis
B81.0	Anisakiasis	K29.5	Chronische Gastritis, nnbez
B81.1	Intestinale Kapillariasis	K29.6	Sonstige Gastritis
B81.2	Trichostrongyliasis	K29.7	Gastritis, nnbez
B81.3	Intestinale Angiostrongyliasis	K29.8	Duodenitis
B81.8	Sonst nbez intestinale Helminthosen	K29.9	Gastroduodenitis, nnbez
B82.0	Intestinale Helminthose, nnbez	K30	Dyspepsie
B82.9	Intestinaler Parasitismus, nnbez	K31.0	Akute Magendilatation
D12.0	Gutartige Neubildung Zäkum	K31.2	Sanduhrförmige Striktur u Stenose Magen
D12.1	Gutartige Neubildung Appendix vermiformis	K31.3	Pylorospasmus, aonkl
D12.2	Gutartige Neubildung Colon ascendens	K31.4	Magendivertikel
D12.3	Gutartige Neubildung Colon transversum	K31.6	Fistel Magen u Duodenum
D12.4	Gutartige Neubildung Colon descendens	K31.7	Polyp Magen u Duodenum
D12.5	Gutartige Neubildung Colon sigmoideum	K31.81	Angiodysplasie Magen u Duoden ohne Angabe einer Blutung
D12.6	Gutartige Neubildung Kolon, nnbez	K31.88	Sonstige nbez KH Magen u Duodenum
D12.7	Gutartige Neubildung Rektosigmoid, Übergang	K31.9	KH Magen u Duodenum, nnbez
D12.8	Gutartige Neubildung Rektum	K35.2	Akute Appendizitis m generalisierter Peritonitis
D12.9	Gutartige Neubildung Analkanal Anus	K35.30	Akute Appendizitis m lok Peritonitis oh Perforation od Ruptur
D13.0	Gutartige Neubildung Ösophagus	K35.31	Akute Appendizitis m lok Peritonitis m Perforation od Ruptur
D13.1	Gutartige Neubildung Magen	K35.32	Akute Appendizitis m Peritonealabszeß
D13.2	Gutartige Neubildung Duodenum	K35.8	Akute Appendizitis, nnbez
D13.3	Gutartige Neubildung so u nnbez Teile Dünndarm	K36	Sonstige Appendizitis
D13.9	Gut Neub ugen bez Lok innerh Verdauungssystem	K37	Nnbez Appendizitis
D17.5	Gutart Neubildung Fettgew intraabdom Organe	K38.0	Hyperplasie Appendix
D18.04	Hämangiom Verdauungssystem	K38.1	Appendixkonkremente
D19.1	Gutart Neubild mesotheliales Gewebe Peritoneum	K38.2	Appendixdivertikel
D20.0	Gutart Neubildung Retroperitoneum	K38.3	Appendixfistel
D20.1	Gutart Neubildung Peritoneum	K38.8	Sonstige nbez KH Appendix
D37.1	NB unsich/unbek Verhalt Magen	K38.9	KH Appendix, nnbez
D37.2	NB unsich/unbek Verhalt Dünndarm	K40.00	Doppelseitige Hern ing m Einkl oh Gangr, n Rezidivhern bez
D37.3	NB unsich/unbek Verhalt Appendix vermiformis	K40.01	Doppelseitige Hern ing m Einkl oh Gangr, Rezidivhernie
D37.4	NB unsich/unbek Verhalt Kolon	K40.10	Doppelseitige Hern ing m Gangr, n Rezidivhern bez
D37.5	NB unsich/unbek Verhalt Rektum	K40.11	Doppelseitige Hern ing m Gangr, Rezidivhernie
D37.7	NB unsich/unbek Verhalt so Verdauungsorg	K40.20	Doppelseitige Hern ing oh Einkl/Gangr, n Rezidivhern bez
D37.9	NB unsich/unbek Verhalt Verdauungsorg, nnbez	K40.21	Doppelseitige Hern ing oh Einkl/Gangr, Rezidivhernie
D48.3	NB unsich/unbek Verhalt Retroperitoneum	K40.30	Hern ing, eins/oh SeitAng, m Einkl oh Gangr, n RezHern bez
D48.4	NB unsich/unbek Verhalt Peritoneum	K40.31	Hern ing, eins/oh SeitAng, m Einkl oh Gangr, Rezidivhernie
E73.0	Angeborener Laktasemangel	K40.40	Hern ing, eins/oh SeitAng, m Gangr, n Rezidivhern bez
E73.1	Sekundärer Laktasemangel	K40.41	Hern ing, eins/oh SeitAng, m Gangr, Rezidivhernie
E73.8	Sonstige Laktoseintoleranz	K40.90	Hern ing, eins/oh SeitAng, oh Einkl/Gangr, n RezHern bez
E73.9	Laktoseintoleranz, nnbez	K40.91	Hern ing, eins/oh SeitAng, oh Einkl/Gangr, Rezidivhernie
E74.1	Störungen Fruktosestoffwechsel	K41.0	Doppelseitige Hernia femoralis m Einkl oh Gangrän
E74.3	So Störungen intestinale Kohlenhydratabsorption	K41.1	Doppelseitige Hernia femoralis m Gangrän
I77.4	Arteria-coeliaca-Kompressions-Syndrom	K41.2	Doppelseitige Hernia femoralis oh Einkl/Gangr
I84.0	Innere thrombosierte Hämorrhoiden	K41.3	Hern fem, eins/oh SeitAng, m Einkl oh Gangrän
I84.1	Innere Hämorrhoiden m sonst Komplikationen	K41.4	Hern fem, eins/oh SeitAng, m Gangrän

K41.9	Hern fem, eins/oh SeitAng, oh Einkl/Gangrän	K62.2	Analprolaps
K42.0	Hernia umbilicalis m Einklemmung oh Gangrän	K62.3	Rektumprolaps
K42.1	Hernia umbilicalis m Gangrän	K62.4	Stenose Anus u Rektum
K42.9	Hernia umbilicalis oh Einklemmung/Gangrän	K62.6	Ulkus Anus u Rektum
K43.0	Hernia ventralis m Einklemmung oh Gangrän	K62.7	Strahlenproktitis
K43.1	Hernia ventralis m Gangrän	K62.8	Sonstige nbez KH Anus u Rektum
K43.9	Hernia ventralis oh Einklemmung/Gangrän	K62.9	KH Anus u Rektum, nnbez
K44.0	Hernia diaphragmatica m Einkl oh Gangrän	K63.0	Darmabszeß
K44.1	Hernia diaphragmatica m Gangrän	K63.1	Perforation Darm (nichttraumatisch)
K44.9	Hernia diaphragmatica oh Einkl/Gangrän	K63.2	Darmfistel
K45.0	Sonst nbez abdominale Hernien m Einkl oh Gangrän	K63.3	Darmulkus
K45.1	Sonstige nbez abdominale Hernien m Gangrän	K63.4	Enteroptose
K45.8	Sonst nbez abdominale Hernien oh Einkl/Gangr	K63.5	Polyp Kolon
K46.0	Nnbez abdominale Hernie m Einkl oh Gangrän	K63.8	Sonstige nbez DarmKH
K46.1	Nnbez abdominale Hernie m Gangrän	K63.9	DarmKH, nnbez
K46.9	Nnbez abdominale Hernie oh Einkl/Gangrän	K66.0	Peritoneale Adhäsionen
K52.0	Gastroenteritis u Kolitis d Strahleneinwirkung	K66.1	Hämoperitoneum
K52.1	Toxische Gastroenteritis u Kolitis	K66.8	Sonstige nbez KH Peritoneum
K52.2	Allergische u alimentäre Gastroenteritis u Kolitis	K66.9	KH Peritoneum, nnbez
K52.30	Pancolitis indeterminata	K90.0	Zöliakie
K52.31	Linksseitige Colitis indeterminata	K90.1	Tropische Sprue
K52.32	Colitis indeterminata Rektosigmoid	K90.2	Syndrom blinden Schlinge, aonkl
K52.38	Sonstige Colitis indeterminata	K90.3	Pankreatogene Steatorrhoe
K52.8	Sonst nbez nichtinfekt Gastroenteritis u Kolitis	K90.4	Malabsorption d Intoleranz, aonkl
K52.9	Nichtinfektiöse Gastroenteritis u Kolitis, nnbez	K90.8	Sonstige intestinale Malabsorption
K55.0	Akute GefäßKH Darm	K90.9	Intestinale Malabsorption, nnbez
K55.1	Chronische GefäßKH Darmes	K91.0	Erbrechen nach gastrointestalem chir Eingriff
K55.21	Angiodysplasie Kolon: Ohne Angabe Blutung	K91.1	Syndrome operierter Magen
K55.81	Angiodysplasie Dünndarm, ohne Angabe Blutung	K91.2	Malabsorption nach chirurgischem Eingriff, aonkl
K55.82	Angiodysplasie Dünndarm mit Blutung	K91.3	Postoperativer Darmverschluss
K55.88	Sonstige Gefäßkrankheiten des Darmes	K91.4	FktStör nach Kolostomie od Enterostomie
K55.9	Gefäßkrankheit des Darmes, nicht näher bezeichnet	K91.80	Generalisierte Mukositis b Immunkompr
K57.00	Divertikulose Dünndarm m Perfor u Abszess, oA Blutung	K91.88	Sonst KH Verdauungssyst nach med Maßn, aonkl
K57.02	Divertikulitis Dünndarm m Perfor u Abszess, oh Ang Blutung	K91.9	KH Verdauungssystem nach med Maßn, nnbez
K57.10	Divertikulose Dünndarm oh Perfor, Abszess od Ang Blutung	K92.8	Sonstige nbez KH Verdauungssystem
K57.12	Divertikulitis Dünndarm oh Perfor, Abszess od Ang Blutung	K92.9	KH Verdauungssystem, nnbez
K57.20	Divertikulose Dickdarm m Perfor u Abszess, oh Ang Blutung	N80.5	Endometriose Darm
K57.22	Divertikulitis Dickdarm m Perfor u Abszess, oh Ang Blutung	N82.2	Fistel zw Vagina u Dünndarm
K57.30	Divertikulose Dickdarm oh Perfor, Abszess od Ang Blutung	N82.3	Fistel zw Vagina u Dickdarm
K57.32	Divertikulitis Dickdarm oh Perfor, Abszess od Ang Blutung	N82.4	Sonst Fisteln zw weiblichem Genital- u Darmtrakt
K57.40	Divertikulose Dünn- u Dickdarm m Perfor u Absz, oA Blut	P76.1	Transitorischer Ileus b Neugeborenen
K57.42	Divertikulitis Dünn- u Dickdarm m Perfor u Absz, oA Blut	P76.8	Sonstiger nbez Darmverschluss b Neugeborenen
K57.50	Divertikulose Dünn- u Dickdarm oh Perfor, Abszess oA Blut	P76.9	Darmverschluss b Neugeborenen, nnbez
K57.52	Divertikulitis Dünn- u Dickdarm oh Perfor, Abszess oA Blut	P77	Enterocolitis necroticans Fetus/Neugeborenes
K57.80	Divertikulose Darm, Teil nnbez, m Perfor u Abszess, oA Blut	P78.3	Nichtinfektiöse Diarrhoe b Neugeborenen
K57.82	Divertikulitis Darm, Teil nnbez, m Perfor u Abszess, oA Blut	P78.8	Sonst nbez KH Verdauungssystem in Perinatalperiode
K57.90	Divertikulose Darm, Teil nnbez, oh Perfor, Abszess oA Blutung	P78.9	KH Verdauungssystem in Perinatalperiode, nnbez
K57.92	Divertikulitis Darm, Teil nnbez, oh Perf, Abszess, oA Blut	Q39.0	Ösophagusatresie oh Fistel
K58.0	Reizdarmsyndrom m Diarrhoe	Q39.1	Ösophagusatresie m Ösophagotrachealfistel
K58.9	Reizdarmsyndrom oh Diarrhoe	Q39.2	Angeborene Ösophagotrachealfistel o Atresie
K59.0	Obstipation	Q39.3	Angeborene Ösophagusstenose u -striktur
K59.1	Funktionelle Diarrhoe	Q39.4	Ösophagusmembran
K59.2	Neurogene Darmstörung, aonkl	Q39.5	Angeborene Dilatation Ösophagus
K59.3	Megakolon, aonkl	Q39.6	Ösophagusdivertikel (angeboren)
K59.4	Analspasmus	Q39.8	Sonst angeborene Fehlbildung Ösophagus
K59.8	Sonstige nbez funktionelle Darmstörungen	Q39.9	Angeborene Fehlbildung Ösophagus, nnbez
K59.9	Funktionelle Darmstörung, nnbez	Q40.0	Angeborene hypertrophische Pylorusstenose
K60.0	Akute Analfissur	Q40.1	Angeborene Hiatushernie
K60.1	Chronische Analfissur	Q40.2	Sonst nbez angeborene Fehlbildungen Magen
K60.2	Analfissur, nnbez	Q40.3	Angeborene Fehlbildung Magen, nnbez
K60.3	Analfistel	Q40.8	Sonst nbez angeb Fehlbildungen oberer Verdauungstrakt
K60.4	Rektalfistel	Q40.9	Angeborene Fehlbildung oberer Verdauungstrakt, nnbez
K60.5	Anorektalfistel	Q41.0	Angeb(s) Fehlen, Atresie u Stenose Duodenum
K61.0	Analabszeß	Q41.1	Angeb(s) Fehlen, Atresie u Stenose Jejunum
K61.1	Rektalabszeß	Q41.2	Angeb(s) Fehlen, Atresie u Stenose Ileum
K61.2	Anorektalabszeß	Q41.8	Angeb(s) Fehlen, Atresie u Stenose so nbez Teile Dünndarm
K61.3	Ischiorektalabszeß	Q41.9	Angeb(s) Fehlen, Atresie u Stenose Dünndarm, Teil nnbez
K61.4	Intrasphinktäres Abszeß	Q42.0	Angeb(s) Fehlen, Atresie u Stenose Rektum m Fistel
K62.0	Analpolyp	Q42.1	Angeb(s) Fehlen, Atresie u Stenose Rektum oh Fistel
K62.1	Rektumpolyp	Q42.2	Angeb(s) Fehlen, Atresie u Stenose Anus m Fistel

Q42.3	Angeb(s) Fehlen, Atresie u Stenose Anuss oh Fistel	R85.2	Abn Wert so Drog/AM/biol akt Subst UM VerdOrg/Bauchh
Q42.8	Angeb(s) Fehlen, Atresie u Stenose sonst Teile Dickdarm	R85.3	Abn Wert Subst vorw nmed Herk UntMat VerdOrg/Bauchh
Q42.9	Angeb(s) Fehlen, Atresie u Stenose Dickdarm, Teil nnbez	R85.4	Abnorme immun Bef in UntMat VerdOrg/Bauchhöhle
Q43.1	Hirschsprung-KH	R85.5	Abnorme mikrobiol Bef in UntMat VerdOrg/Bauchhöhle
Q43.2	Sonstige angeborene Funktionsstörung Kolon	R85.6	Abnorme zytol Bef in UntMat VerdOrg/Bauchhöhle
Q43.3	Angeborene Fehlbildungen, die Darmfixation betreffen	R85.7	Abnorme histol Bef in UntMat VerdOrg/Bauchhöhle
Q43.40	Duplikatur Dünndarm	R85.8	So abn Bef in UntMat aus VerdOrg/Bauchhöhle
Q43.41	Duplikatur Kolon	R85.9	Nnbez abn Bef in UntMat aus VerdOrg/Bauchhöhle
Q43.42	Duplikatur Rektum	R93.3	Abn Bef bildgeb Diagn so Teile Verdauungstrakt
Q43.49	Duplikatur Darm, nnbez	R93.5	Abn Bef bildgeb Diagn so Abdominalreg/Retroperitoneum
Q43.5	Ektopia ani	S27.83	Verletzung Ösophagus, Pars thoracica
Q43.6	Angeborene Fistel Rektum u Anus	S36.3	Verletzung Magen
Q43.7	Kloakenpersistenz	S36.40	Verletzung Dünndarm, Teil nnbez
Q43.8	Sonst nbez angeborene Fehlbildungen Darm	S36.41	Verletzung Duodenum
Q43.9	Angeborene Fehlbildung Darm, nnbez	S36.49	Verletzung sonst u mehrere Teile Dünndarm
Q45.8	Sonst nbez angeborene Fehlbildungen Verdauungssystem	S36.50	Verletzung Dickdarm, Teil nnbez
Q45.9	Angeborene Fehlbildung Verdauungssystem, nnbez	S36.51	Verletzung Colon ascendens
Q79.2	Exomphalus	S36.52	Verletzung Colon transversum
Q79.3	Gastroschisis	S36.53	Verletzung Colon descendens
Q79.4	Bauchdeckenaplasie-Syndrom	S36.54	Verletzung Colon sigmoideum
Q79.5	Sonst angeborene Fehlbildung Bauchdecke	S36.59	Verletzung sonst u mehrere Teile Dickdarm
Q89.3	Situs inversus	S36.6	Verletzung Rektum
R10.0	Akutes Abdomen	S36.7	Verletzung mehrerer intraabdominaler Organe
R10.1	Schmerzen im Bereich Oberbauch	S36.81	Verletzung Peritoneum
R10.3	Schmerzen m Lok in and Teilen Unterbauch	S36.82	Verletzung Mesenterium
R10.4	Sonstige u nnbez Bauchschmerzen	S36.9	Verletzung eines nnbez intraabdominalen Organes
R11	Übelkeit u Erbrechen	T18.1	Fremdkörper im Ösophagus
R12	Sodbrennen	T18.2	Fremdkörper im Magen
R13.0	Dysphagie m Beaufsichtigungspflicht b Nahrungsaufnahme	T18.3	Fremdkörper im Dünndarm
R13.1	Dysphagie b absaugpfl TrachStoma m (teilw) gebt Trachealkan	T18.4	Fremdkörper im Dickdarm
R13.9	Sonstige und nicht näher bezeichnete Dysphagie	T18.5	Fremdkörper in Anus u Rektum
R14	Flatulenz u verwandte Zustände	T18.8	Fremdkörper an sonst u mehr Lok Verdauungstrakt
R15	Stuhlinkontinenz	T18.9	Fremdkörper im Verdauungstrakt, Teil nnbez
R19.0	Schwellung/Raumforderung/Knoten Abdomen/Becken	T28.1	Verbrennung des Ösophagus
R19.1	Abnorme Darmgeräusche	T28.2	Verbrennung sonstige Teile Verdauungstrakt
R19.2	Sichtbare Peristaltik	T28.6	Verätzung des Ösophagus
R19.3	Bauchdeckenspannung	T28.7	Verätzung sonstiger Teile des Verdauungstraktes
R19.4	Veränderungen Stuhlgewohnheiten	Z43.1	Versorgung Gastrostoma
R19.5	Sonstige Stuhlveränderungen	Z43.2	Versorgung Ileostoma
R19.8	Sonst nbez Sympt Verdauungssystem/Abdomen	Z43.3	Versorgung Kolostoma
R85.0	Abnormer Enzymwert in UntMat VerdOrg/Bauchhöhle	Z43.4	Versorgung and künstl Körperöffnungen Verdauungstrakt
R85.1	Abnormer Hormonwert in UntMat VerdOrg/Bauchhöhle	Z46.5	Versorg/Anpass Ileostoma od von so Vorricht i MDTrakt

**Hauptdiagnose G46-3**

K20	Ösophagitis	K21.9	Gastroösophageale RefluxKH oh Ösophagitis
K21.0	Gastroösophageale RefluxKH m Ösophagitis		

**Prozedur G46-4**

42.22†↔	Ösophagoskopie durch ein künstliches Stoma	44.99.50†↔	So Magop, Einl o Wechs e Ni selbexp Proth a Mag, endosk
42.23†↔	Sonstige Ösophagoskopie	44.99.60†↔	So Magop, Einl o Wechsel e selbexp Proth a Mag, endosk
42.24†↔	Geschlossene [endoskopische] Biopsie am Ösophagus	44.99.70†↔	Sonstige Magop, Entf e Prothese aus d Mag, endosk
42.92†↔	Dilatation des Ösophagus	44.99.90†↔	Sonstige Magop, Sonstige endosk Magop
43.11†↔	Perkutane [endoskopische] Gastrostomie [PEG]	45.12†↔	Endoskopie am Dünndarm durch ein künstliches Stoma
43.41.00†↔	Endosk Exz oder Destr von Läs oder Gew a Mag, n.n.bez.	45.13.00†↔	Sonstige Endoskopie am Dünndarm, n.n.bez.
43.41.10†↔	Endoskopische Mukosaresektion Magen	45.13.10†↔	Ösophagogastroduodenoskopie
43.41.20†↔	Endsk Exz o Dstr v Läs o Gw a Mg, El, Thrm o Kryokoag	45.13.20†↔	Telemetrische Kapselendoskopie des Dünndarms
43.41.29†↔	Endosk Exz o Destr von Läs o Gew a Mag, So Verfahren	45.13.30†↔	Enteroskopie einfach
43.41.99†↔	Endosk Exz oder Destr von Läs oder Gew a Mag, sonstige	45.13.31†↔	Enteroskopie Ballon-assistiert
44.13†↔	Sonstige Gastroskopie	45.13.99†↔	Sonstige Endoskopie am Dünndarm, sonstige
44.14†↔	Geschlossene [endoskopische] Biopsie am Magen	45.14†↔	Geschlossene [endoskopische] Biopsie am Dünndarm
44.22†↔	Endoskopische Dilatation des Pylorus	45.16†↔	Ösophagogastroduodenoskopie [EGD] mit geschlossener Biopsie
44.63.10†↔	Verschluss einer anderen Magenfistel, endoskopisch	45.17†↔	Diagn Instnskpie (Endskpie d tief Jjnms u Ileums)
44.99.00†↔	Sonstige Magenoperationen, n.n.bez.	50.11†↔	Geschlossene [Nadel-] Biopsie an der Leber
44.99.10†↔	Sonstige Magenoperationen, Bougierung am Magen, endoskopisch	98.02†↔	Entf eines intralum FK vom Ösoph ohne Inzision
44.99.20†↔	Sonstige Magop, EndoLoop und Clippen a Mag, endosk	98.03†↔	Entf e intralum FK von Mag und Dünnd ohne Inzis
44.99.30†↔	Sonstige Magenoperationen, Injektion am Magen, endoskopisch		



**Prozedur G46-5**

- 42.09.10†↔ Andere Inzision am Ösophagus, endoskopisch  
 42.33.00†↔ Endsk Exz o Dstr v Läs o Gw aus d Ösphgs, n.n.bez.  
 42.33.10†↔ Endoskopische Mukosaresektion Ösophagus  
 42.33.20†↔ Endsk Exz o Dstr v Läs o Gw a Osph, El, Thrm u Kryoabl  
 42.33.21†↔ Endsk Exz o Dstr v Läs o Gew a Oesoph, Photodyn Ther  
 42.33.22†↔ Endsk Exz o Dstr von Läs o Gew a Oesophagus, Laser  
 42.33.29†↔ Endsk Exz o Dstr von Läs o Gew a Oesoph, So Verfahren  
 42.33.30†↔ Endoskopisches Einbr e strahlenden Appl a Ösophagus  
 42.33.99†↔ Endsk Exz o Dstr von Läs o Gew aus d Ösophagus, So  
 42.7x.10†↔ Ösophagomyotomie, endoskopisch  
 42.7x.20†↔ Ösophagomyotomie, pharyngozerikal, endoskopisch  
 42.7x.30†↔ Ösophago-Gastroomyotomie, endoskopisch  
 42.81.00†↔ Einsetzen eines permanenten Tubus in den Ösophagus, n.n.bez.  
 42.81.10†↔ Enstz u Wchs e N slbpx Prth (prm Tb) i D Ösphgs, endsk  
 42.81.11†↔ Enstz u Wchs v 2 N slbpx Prth (prm Tb) i D Ösphgs, endsk  
 42.81.12†↔ Enstz u Wchs v mhr als 2 N slbpx Prth (prm Tb) i D Ösphgs, endsk  
 42.81.40†↔ Enstz u Wchs e slbpx Prth (prm Tb) i D Ösphgs, endsk  
 42.81.41†↔ Enstz u Wchs v 2 slbpx Prth (prm Tb) i D Ösphgs, endsk  
 42.81.99†↔ Einsetzen eines permanenten Tubus in den Ösophagus, sonstige  
 42.88.10†↔ Entfernung von Prothesen aus dem Ösophagus, endoskopisch  
 42.99.20†↔ S Op a Ösphgs, Antrflxvrfrhnn a Ösphgs, endsk  
 43.41.00†↔ Endsk Exz oder Dstr von Läs oder Gew a Mag, n.n.bez.  
 43.41.10†↔ Endoskopische Mukosaresektion Magen  
 43.41.20†↔ Endsk Exz o Dstr v Läs o Gw a Mg, El, Thrm o Krykoag  
 43.41.29†↔ Endsk Exz o Dstr von Läs o Gew a Mag, So Verfahren  
 43.41.99†↔ Endsk Exz oder Dstr von Läs oder Gew a Mag, sonstige  
 44.32†↔ Perkutane [endoskopische] Gastrojejunostomie  
 44.43.00†↔ Endoskopische Blutstillung in Magen oder Duodenum, n.n.bez.  
 44.43.10†↔ Endsk Blstll i Mg o Duod, Endsk Sklrs v Fndsvr  
 44.43.20†↔ Endsk Blutstill i Mag o Duod, Endsk Ligat v Fundusvar  
 44.43.99†↔ Endoskopische Blutstillung in Magen oder Duodenum, sonstige  
 44.63.10†↔ Verschluss einer anderen Magenfistel, endoskopisch  
 44.99.00†↔ Sonstige Magenoperationen, n.n.bez.  
 44.99.10†↔ Sonstige Magenoperationen, Bougierung am Magen, endoskopisch  
 44.99.20†↔ Sonstige Magop, EndoLoop und Clippen a Mag, endosk  
 44.99.30†↔ Sonstige Magenoperationen, Injektion am Magen, endoskopisch  
 44.99.40†↔ Sonstige Magop, Transgastrale Drain e Pankrzyst, endosk  
 44.99.50†↔ So Magop, Einl o Wechs e Ni selbexp Proth a Mag, endosk  
 44.99.60†↔ So Magop, Einl o Wechs e selbexp Proth a Mag, endosk  
 44.99.70†↔ Sonstige Magop, Entf e Prothese aus d Mag, endosk  
 44.99.90†↔ Sonstige Magop, Sonstige endosk Magop  
 45.00†↔ Inzision am Darm, n.n.bez.  
 45.30.00†↔ Endsk Exzision oder Dstr e Läsion im Duod, n.n.bez.  
 45.30.10†↔ Endoskopische Mukosaresektion im Duodenum  
 45.30.11†↔ Endoskopische Exzision einer Läsion im Duodenum  
 45.30.20†↔ Endsk Dstr e Läs i Duod, El, Thermo oder Krykoag  
 45.30.29†↔ Sonstige endoskopische Destruktion einer Läsion im Duodenum  
 45.30.99†↔ Endsk Exzision oder Dstr e Läsion im Duod, sonstige  
 46.32†↔ Perkutane [endoskopische] Jejunostomie [PEJ]  
 46.72.00†↔ Verschluss einer Duodenalfistel, n.n.bez.  
 46.72.10†↔ Verschluss einer Duodenalfistel, endoskopisch  
 46.72.99†↔ Verschluss einer Duodenalfistel, sonstige  
 46.74.00†↔ Verschluss einer Dünndarmfistel, ausgenommen Duodenum, n.n.bez.  
 46.74.10†↔ Verschluss einer Dünndfist, ausgen Duod, endoskopisch  
 46.74.99†↔ Verschluss einer Dünndarmfistel, ausgenommen Duodenum, sonstige  
 46.99.40†↔ So Op a Darm, Transduodenale Drain e Pankrzyst, endosk  
 52.01†↔ Drainage einer Pankreaszyste durch Katheter  
 97.02†↔ Ersetzen eines Gastrostomietubus  
 97.03†↔ Ersetzen von Sonde oder Enterostomievorrichtung im Dünndarm  
 XX.CH†↔ Kein spezifischer Kode im CHOP

**Prozedur G46-6**

- 42.22†↔ Ösophagoskopie durch ein künstliches Stoma  
 42.92†↔ Dilatation des Ösophagus  
 43.41.00†↔ Endsk Exz oder Dstr von Läs oder Gew a Mag, n.n.bez.  
 43.41.10†↔ Endoskopische Mukosaresektion Magen  
 43.41.20†↔ Endsk Exz o Dstr v Läs o Gw a Mg, El, Thrm o Krykoag  
 43.41.29†↔ Endsk Exz o Dstr von Läs o Gew a Mag, So Verfahren  
 43.41.99†↔ Endsk Exz oder Dstr von Läs oder Gew a Mag, sonstige  
 44.22†↔ Endoskopische Dilatation des Pylorus  
 44.63.10†↔ Verschluss einer anderen Magenfistel, endoskopisch  
 44.99.00†↔ Sonstige Magenoperationen, n.n.bez.  
 44.99.10†↔ Sonstige Magenoperationen, Bougierung am Magen, endoskopisch  
 44.99.20†↔ Sonstige Magop, EndoLoop und Clippen a Mag, endosk  
 44.99.30†↔ Sonstige Magenoperationen, Injektion am Magen, endoskopisch  
 44.99.50†↔ So Magop, Einl o Wechs e Ni selbexp Proth a Mag, endosk  
 44.99.60†↔ So Magop, Einl o Wechs e selbexp Proth a Mag, endosk  
 44.99.70†↔ Sonstige Magop, Entf e Prothese aus d Mag, endosk  
 44.99.90†↔ Sonstige Magop, Sonstige endosk Magop  
 45.12†↔ Dilatation des Dünndarm durch ein künstliches Stoma  
 50.11†↔ Geschlossene [Nadel-] Biopsie an der Leber  
 98.02†↔ Entf eines intralum FK vom Ösoph ohne Inzision  
 98.03†↔ Entf e intralum FK von Mag und Dünnd ohne Inzis

**Prozedur G46-7**

- 42.09.10†↔ Andere Inzision am Ösophagus, endoskopisch  
 42.22†↔ Ösophagoskopie durch ein künstliches Stoma  
 42.33.00†↔ Endsk Exz o Dstr v Läs o Gw aus d Ösphgs, n.n.bez.  
 42.33.10†↔ Endoskopische Mukosaresektion Ösophagus  
 42.33.20†↔ Endsk Exz o Dstr v Läs o Gw a Osph, El, Thrm u Kryoabl  
 42.33.21†↔ Endsk Exz o Dstr v Läs o Gew a Oesoph, Photodyn Ther  
 42.33.22†↔ Endsk Exz o Dstr von Läs o Gew a Oesophagus, Laser  
 42.33.29†↔ Endsk Exz o Dstr von Läs o Gew a Oesoph, So Verfahren  
 42.33.30†↔ Endoskopisches Einbr e strahlenden Appl a Ösophagus  
 42.33.99†↔ Endsk Exz o Dstr von Läs o Gew aus d Ösophagus, So  
 42.7x.10†↔ Ösophagomyotomie, endoskopisch  
 42.7x.20†↔ Ösophagomyotomie, pharyngozerikal, endoskopisch  
 42.7x.30†↔ Ösophago-Gastroomyotomie, endoskopisch  
 42.81.00†↔ Einsetzen eines permanenten Tubus in den Ösophagus, n.n.bez.  
 42.81.10†↔ Enstz u Wchs e N slbpx Prth (prm Tb) i D Ösphgs, endsk  
 42.81.11†↔ Enstz u Wchs v 2 N slbpx Prth (prm Tb) i D Ösphgs, endsk  
 42.81.12†↔ Enstz u Wchs v mhr als 2 N slbpx Prth (prm Tb) i D Ösphgs, endsk  
 42.81.40†↔ Enstz u Wchs e slbpx Prth (prm Tb) i D Ösphgs, endsk  
 42.81.41†↔ Enstz u Wchs v 2 slbpx Prth (prm Tb) i D Ösphgs, endsk  
 42.81.99†↔ Einsetzen eines permanenten Tubus in den Ösophagus, sonstige  
 42.88.10†↔ Entfernung von Prothesen aus dem Ösophagus, endoskopisch  
 42.92†↔ Dilatation des Ösophagus  
 42.99.20†↔ S Op a Ösphgs, Antrflxvrfrhnn a Ösphgs, endsk  
 43.41.00†↔ Endsk Exz oder Dstr von Läs oder Gew a Mag, n.n.bez.  
 43.41.10†↔ Endoskopische Mukosaresektion Magen  
 43.41.20†↔ Endsk Exz o Dstr v Läs o Gw a Mg, El, Thrm o Krykoag  
 43.41.29†↔ Endsk Exz o Dstr von Läs o Gew a Mag, So Verfahren  
 43.41.99†↔ Endsk Exz oder Dstr von Läs oder Gew a Mag, sonstige  
 44.22†↔ Endoskopische Dilatation des Pylorus

- 44.32†↔ Perkutane [endoskopische] Gastrojejunostomie  
 44.43.00†↔ Endoskopische Blutstillung in Magen oder Duodenum, n.n.bez.  
 44.43.10†↔ Endsk Bltstill i Mg o Duod, Endsk Sklrs v Fndsvr  
 44.43.20†↔ Endosk Blutstill i Mag o Duod, Endosk Ligat v Fundusvar  
 44.43.99†↔ Endoskopische Blutstillung in Magen oder Duodenum, sonstige  
 44.63.10†↔ Verschluss einer anderen Magenfistel, endoskopisch  
 44.99.00†↔ Sonstige Magenoperationen, n.n.bez.  
 44.99.10†↔ Sonstige Magenoperationen, Bougierung am Magen, endoskopisch  
 44.99.20†↔ Sonstige Magop, EndoLoop und Clippen a Mag, endosk  
 44.99.30†↔ Sonstige Magenoperationen, Injektion am Magen, endoskopisch  
 44.99.40†↔ Sonstige Magop, Transgastrale Drain e Pankrzyst, endosk  
 44.99.50†↔ So Magop, Einl o Wechs e Ni selbexp Proth a Mag, endosk  
 44.99.60†↔ So Magop, Einl o Wechsel e selbexp Proth a Mag, endosk  
 44.99.70†↔ Sonstige Magop, Entf e Prothese aus d Mag, endosk  
 44.99.90†↔ Sonstige Magop, Sonstige endosk Magop  
 45.00†↔ Inzision am Darm, n.n.bez.  
 45.12†↔ Endoskopie am Dünndarm durch ein künstliches Stoma  
 45.30.00†↔ Endosk Exzision oder Destr e Läsion im Duod, n.n.bez.  
 45.30.10†↔ Endoskopische Mukosaresektion im Duodenum  
 45.30.11†↔ Endoskopische Exzision einer Läsion im Duodenum  
 45.30.20†↔ Endosk Destr e Läs i Duod, Ei, Thermo oder Kryokoag  
 45.30.29†↔ Sonstige endoskopische Destruktion einer Läsion im Duodenum  
 45.30.99†↔ Endosk Exzision oder Destr e Läsion im Duod, sonstige  
 46.32†↔ Perkutane [endoskopische] Jejunostomie [PEJ]  
 46.72.00†↔ Verschluss einer Duodenalfistel, n.n.bez.  
 46.72.10†↔ Verschluss einer Duodenalfistel, endoskopisch  
 46.72.99†↔ Verschluss einer Duodenalfistel, sonstige  
 46.74.00†↔ Verschluss einer Dünndarmfistel, ausgenommen Duodenum, n.n.bez.  
 46.74.10†↔ Verschluss einer Dünndfist, ausgen Duod, endoskopisch  
 46.74.99†↔ Verschluss einer Dünndarmfistel, ausgenommen Duodenum, sonstige  
 46.99.40†↔ So Op a Darm, Transduodenale Drain e Pankrzyst, endosk  
 50.11†↔ Geschlossene [Nadel-] Biopsie an der Leber  
 52.01†↔ Drainage einer Pankreaszyste durch Katheter  
 97.02†↔ Ersetzen eines Gastrostomietubus  
 97.03†↔ Ersetzen von Sonde oder Enterostomievorrichtung im Dünndarm  
 98.02†↔ Entf eines intralum FK vom Ösoph ohne Inzision  
 98.03†↔ Entf e intralum FK von Mag und Dünnd ohne Inzis

**Prozedur G46-8**

- 42.99.20†↔ S Op a Ösphgs, Antrfxvrfrhnn a Ösphgs, endsk

**Prozedur G46-9**

- 42.09.10†↔ Andere Inzision am Ösophagus, endoskopisch  
 42.33.00†↔ Endsk Exz o Dstr v Läs o Gw aus d Ösphgs, n.n.bz.  
 42.33.10†↔ Endoskopische Mukosaresektion Ösophagus  
 42.33.20†↔ Endsk Exz o Dstr v Läs o Gw a Osph, Ei, Thrm u Kryoabl  
 42.33.21†↔ Endosk Exz o Destr v Läs o Gew a Oesoph, Photodyn Ther  
 42.33.22†↔ Endosk Exz o Destr von Läs o Gew a Oesophagus, Laser  
 42.33.29†↔ Endosk Exz o Destr von Läs o Gew a Oesoph, So Verfahren  
 42.33.30†↔ Endoskopisches Einbr e strahlenden Appl a Ösophagus  
 42.33.99†↔ Endosk Exz o Destr von Läs o Gew aus d Ösophagus, So  
 42.7x.10†↔ Ösophagomyotomie, endoskopisch  
 42.7x.20†↔ Ösophagomyotomie, pharyngozerikal, endoskopisch  
 42.7x.30†↔ Ösophago-Gastromyotomie, endoskopisch  
 42.81.00†↔ Einsetzen eines permanenten Tubus in den Ösophagus, n.n.bez.  
 42.81.10†↔ Entz u Wchs e N slbpx Prth (prm Tb) i D Ösphgs, endsk  
 42.81.11†↔ Entz u Wchs v 2 N slbpx Prth (prm Tb) i D Ösphgs, endsk  
 42.81.12†↔ Entz u Wchs v mhr als 2 N slbpx Prth (prm Tb) i D Ösphgs, endsk  
 42.81.40†↔ Entz u Wchs e slbpx Prth (prm Tb) i D Ösphgs, endsk  
 42.81.41†↔ Entz u Wchs v 2 slbpx Prth (prm Tb) i D Ösphgs, endsk  
 42.81.99†↔ Einsetzen eines permanenten Tubus in den Ösophagus, sonstige  
 42.88.10†↔ Entfernung von Prothesen aus dem Ösophagus, endoskopisch  
 42.99.20†↔ S Op a Ösphgs, Antrfxvrfrhnn a Ösphgs, endsk  
 43.41.00†↔ Endosk Exz oder Destr von Läs oder Gew a Mag, n.n.bez.  
 43.41.10†↔ Endoskopische Mukosaresektion Magen  
 43.41.20†↔ Endsk Exz o Dstr v Läs o Gw a Mg, Ei, Thrm o Kryokoag  
 43.41.29†↔ Endosk Exz o Destr von Läs o Gew a Mag, So Verfahren  
 43.41.99†↔ Endosk Exz oder Destr von Läs oder Gew a Mag, sonstige  
 44.32†↔ Perkutane [endoskopische] Gastrojejunostomie  
 44.43.00†↔ Endoskopische Blutstillung in Magen oder Duodenum, n.n.bez.  
 44.43.10†↔ Endsk Bltstill i Mg o Duod, Endsk Sklrs v Fndsvr  
 44.43.20†↔ Endosk Blutstill i Mag o Duod, Endosk Ligat v Fundusvar  
 44.43.99†↔ Endoskopische Blutstillung in Magen oder Duodenum, sonstige  
 44.63.10†↔ Verschluss einer anderen Magenfistel, endoskopisch  
 44.99.00†↔ Sonstige Magenoperationen, n.n.bez.  
 44.99.10†↔ Sonstige Magenoperationen, Bougierung am Magen, endoskopisch  
 44.99.20†↔ Sonstige Magop, EndoLoop und Clippen a Mag, endosk  
 44.99.30†↔ Sonstige Magenoperationen, Injektion am Magen, endoskopisch  
 44.99.40†↔ Sonstige Magop, Transgastrale Drain e Pankrzyst, endosk  
 44.99.50†↔ So Magop, Einl o Wechs e Ni selbexp Proth a Mag, endosk  
 44.99.60†↔ So Magop, Einl o Wechsel e selbexp Proth a Mag, endosk  
 44.99.70†↔ Sonstige Magop, Entf e Prothese aus d Mag, endosk  
 44.99.90†↔ Sonstige Magop, Sonstige endosk Magop  
 45.00†↔ Inzision am Darm, n.n.bez.  
 45.30.00†↔ Endosk Exzision oder Destr e Läsion im Duod, n.n.bez.  
 45.30.10†↔ Endoskopische Mukosaresektion im Duodenum  
 45.30.11†↔ Endoskopische Exzision einer Läsion im Duodenum  
 45.30.20†↔ Endosk Destr e Läs i Duod, Ei, Thermo oder Kryokoag  
 45.30.29†↔ Sonstige endoskopische Destruktion einer Läsion im Duodenum  
 45.30.99†↔ Endosk Exzision oder Destr e Läsion im Duod, sonstige  
 46.32†↔ Perkutane [endoskopische] Jejunostomie [PEJ]  
 46.72.00†↔ Verschluss einer Duodenalfistel, n.n.bez.  
 46.72.10†↔ Verschluss einer Duodenalfistel, endoskopisch  
 46.72.99†↔ Verschluss einer Duodenalfistel, sonstige  
 46.74.00†↔ Verschluss einer Dünndarmfistel, ausgenommen Duodenum, n.n.bez.  
 46.74.10†↔ Verschluss einer Dünndfist, ausgen Duod, endoskopisch  
 46.74.99†↔ Verschluss einer Dünndarmfistel, ausgenommen Duodenum, sonstige  
 46.99.40†↔ So Op a Darm, Transduodenale Drain e Pankrzyst, endosk  
 52.01†↔ Drainage einer Pankreaszyste durch Katheter  
 97.02†↔ Ersetzen eines Gastrostomietubus  
 97.03†↔ Ersetzen von Sonde oder Enterostomievorrichtung im Dünndarm  
 44.43.99†↔ Endoskopische Blutstillung in Magen oder Duodenum, sonstige  
 44.63.10†↔ Verschluss einer anderen Magenfistel, endoskopisch  
 44.99.00†↔ Sonstige Magenoperationen, n.n.bez.  
 44.99.10†↔ Sonstige Magenoperationen, Bougierung am Magen, endoskopisch  
 44.99.20†↔ Sonstige Magop, EndoLoop und Clippen a Mag, endosk  
 44.99.30†↔ Sonstige Magenoperationen, Injektion am Magen, endoskopisch  
 44.99.40†↔ Sonstige Magop, Transgastrale Drain e Pankrzyst, endosk  
 44.99.50†↔ So Magop, Einl o Wechs e Ni selbexp Proth a Mag, endosk  
 44.99.60†↔ So Magop, Einl o Wechsel e selbexp Proth a Mag, endosk  
 44.99.70†↔ Sonstige Magop, Entf e Prothese aus d Mag, endosk  
 44.99.90†↔ Sonstige Magop, Sonstige endosk Magop  
 45.00†↔ Inzision am Darm, n.n.bez.  
 45.30.00†↔ Endosk Exzision oder Destr e Läsion im Duod, n.n.bez.  
 45.30.10†↔ Endoskopische Mukosaresektion im Duodenum  
 45.30.11†↔ Endoskopische Exzision einer Läsion im Duodenum  
 45.30.20†↔ Endosk Destr e Läs i Duod, Ei, Thermo oder Kryokoag  
 45.30.29†↔ Sonstige endoskopische Destruktion einer Läsion im Duodenum  
 45.30.99†↔ Endosk Exzision oder Destr e Läsion im Duod, sonstige  
 46.32†↔ Perkutane [endoskopische] Jejunostomie [PEJ]  
 46.72.00†↔ Verschluss einer Duodenalfistel, n.n.bez.  
 46.72.10†↔ Verschluss einer Duodenalfistel, endoskopisch  
 46.72.99†↔ Verschluss einer Duodenalfistel, sonstige  
 46.74.00†↔ Verschluss einer Dünndarmfistel, ausgenommen Duodenum, n.n.bez.  
 46.74.10†↔ Verschluss einer Dünndfist, ausgen Duod, endoskopisch  
 46.74.99†↔ Verschluss einer Dünndarmfistel, ausgenommen Duodenum, sonstige  
 46.99.40†↔ So Op a Darm, Transduodenale Drain e Pankrzyst, endosk  
 52.01†↔ Drainage einer Pankreaszyste durch Katheter  
 97.02†↔ Ersetzen eines Gastrostomietubus  
 97.03†↔ Ersetzen von Sonde oder Enterostomievorrichtung im Dünndarm  
 43.41.00†↔ Endosk Exz oder Destr von Läs oder Gew a Mag, n.n.bez.  
 43.41.10†↔ Endoskopische Mukosaresektion Magen  
 43.41.20†↔ Endsk Exz o Dstr v Läs o Gw a Mg, Ei, Thrm o Kryokoag  
 43.41.29†↔ Endosk Exz o Destr von Läs o Gew a Mag, So Verfahren  
 43.41.99†↔ Endosk Exz oder Destr von Läs oder Gew a Mag, sonstige  
 44.13†↔ Sonstige Gastroskopie

**Prozedur G46-10**

- 42.22†↔ Ösophagoskopie durch ein künstliches Stoma  
 42.23†↔ Sonstige Ösophagoskopie  
 42.24†↔ Geschlossene [endoskopische] Biopsie am Ösophagus  
 42.92†↔ Dilatation des Ösophagus  
 42.99.20†↔ S Op a Ösphgs, Antrfxvrfrhnn a Ösphgs, endsk  
 43.11†↔ Perkutane [endoskopische] Gastrostomie [PEG]

44.14†↔	Geschlossene [endoskopische] Biopsie am Magen	45.13.00†↔	Sonstige Endoskopie am Dünndarm, n.n.bez.
44.22†↔	Endoskopische Dilatation des Pylorus	45.13.10†↔	Ösophagogastroduodenoskopie
44.63.10†↔	Verschluss einer anderen Magenfistel, endoskopisch	45.13.20†↔	Telemetrische Kapselendoskopie des Dünndarms
44.99.00†↔	Sonstige Magenoperationen, n.n.bez.	45.13.30†↔	Enteroskopie einfach
44.99.10†↔	Sonstige Magenoperationen, Bougierung am Magen, endoskopisch	45.13.31†↔	Enteroskopie Ballon-assistiert
44.99.20†↔	Sonstige Magop, EndoLoop und Clippen a Mag, endosk	45.13.99†↔	Sonstige Endoskopie am Dünndarm, sonstige
44.99.30†↔	Sonstige Magenoperationen, Injektion am Magen, endoskopisch	45.14†↔	Geschlossene [endoskopische] Biopsie am Dünndarm
44.99.50†↔	So Magop, Einl o Wechs e Ni selbexp Proth a Mag, endosk	45.16†↔	Ösophagogastroduodenoskopie [EGD] mit geschlossener Biopsie
44.99.60†↔	So Magop, Einl o Wechs e selbexp Proth a Mag, endosk	45.17†↔	Diagn Instnskpie (Endskpie d tief Jjnms u lleums)
44.99.70†↔	Sonstige Magop, Entf e Prothese aus d Mag, endosk	50.11†↔	Geschlossene [Nadel-] Biopsie an der Leber
44.99.90†↔	Sonstige Magop, Sonstige endosk Magop	98.02†↔	Entf eines intralum FK vom Ösoph ohne Inzision
45.12†↔	Endoskopie am Dünndarm durch ein künstliches Stoma	98.03†↔	Entf e intralum FK vom Mag und Dünnd ohne Inzis

**Prozedur G46-11**

93.92.10†↔	Intravenöse Anästhesie	93.92.12†↔	Balancierte Anästhesie
93.92.11†↔	Inhalationsanästhesie		

**ADRG G47****Andere Gastroskopie bei schweren Krankheiten der Verdauungsorgane ohne äusserst schwere oder schwere CC oder Gastroskopie, Alter < 15 Jahre**

Prozedur in Tabelle G47-3 oder Hauptdiagnose in Tabelle G47-1 und Prozedur in Tabelle G47-4 oder Hauptdiagnose in Tabelle G47-2 und Prozedur in Tabelle G47-5 oder Alter < 15 Jahre und mindestens eine Prozedur in Tabelle G47-6

**DRG G47Z****Andere Gastroskopie bei schweren Krankheiten der Verdauungsorgane ohne äusserst schwere oder schwere CC oder Gastroskopie, Alter < 15 Jahre****Hauptdiagnose G47-1**

C15.0	Bösartige Neubildung: Zervikaler Ösophagus	C18.2	Bösartige Neubildung: Colon ascendens
C15.1	Bösartige Neubildung: Thorakaler Ösophagus	C18.3	Bösartige Neubildung: Flexura coli dextra [hepatica]
C15.2	Bösartige Neubildung: Abdominaler Ösophagus	C18.4	Bösartige Neubildung: Colon transversum
C15.3	Bösartige Neubildung: Ösophagus, oberes Drittel	C18.5	Bösartige Neubildung: Flexura coli sinistra [lienalis]
C15.4	Bösartige Neubildung: Ösophagus, mittleres Drittel	C18.6	Bösartige Neubildung: Colon descendens
C15.5	Bösartige Neubildung: Ösophagus, unteres Drittel	C18.7	Bösartige Neubildung: Colon sigmoideum
C15.8	BNB: Ösophagus, mehrere Teilbereiche überlappend	C18.8	BNB: Kolon, mehrere Teilbereiche überlappend
C15.9	Bösartige Neubildung: Ösophagus, nicht näher bezeichnet	C18.9	Bösartige Neubildung: Kolon, nicht näher bezeichnet
C16.0	Bösartige Neubildung: Kardial	C19	Bösartige Neubildung am Rektosigmoid, Übergang
C16.1	Bösartige Neubildung: Fundus ventriculi	C20	Bösartige Neubildung des Rektums
C16.2	Bösartige Neubildung: Corpus ventriculi	K50.0	Crohn-KH Dünndarm
C16.3	Bösartige Neubildung: Antrum pyloricum	K50.1	Crohn-KH Dickdarm
C16.4	Bösartige Neubildung: Pylorus	K50.80	Crohn-Krankheit Magen
C16.5	BNB: Kleine Krümmung des Magens, nicht näher bezeichnet	K50.81	Crohn-Krankheit Speiseröhre
C16.6	BNB: Große Krümmung des Magens, nicht näher bezeichnet	K50.82	Crohn-Kh Speiseröhre u Mag-Darmtrakt, mehr Teilber betref
C16.8	BNB: Magen, mehrere Teilbereiche überlappend	K50.88	Sonstige Crohn-KH
C16.9	Bösartige Neubildung: Magen, nicht näher bezeichnet	K50.9	Crohn-KH, nnbez
C17.0	Bösartige Neubildung: Duodenum	K51.0	Ulzeröse (chronische) Pankolitis
C17.1	Bösartige Neubildung: Jejunum	K51.2	Ulzeröse (chronische) Proktitis
C17.2	Bösartige Neubildung: Ileum	K51.3	Ulzeröse (chronische) Rektosigmoiditis
C17.3	Bösartige Neubildung: Meckel-Divertikel	K51.4	Inflammatorische Polypen des Kolons
C17.8	BNB: Dünndarm, mehrere Teilbereiche überlappend	K51.5	Linksseitige Kolitis
C17.9	Bösartige Neubildung: Dünndarm, nicht näher bezeichnet	K51.8	Sonstige Colitis ulcerosa
C18.0	Bösartige Neubildung: Zäkum	K51.9	Colitis ulcerosa, nnbez
C18.1	Bösartige Neubildung: Appendix vermiformis		

**Hauptdiagnose G47-2**

C15.0	Bösartige Neubildung: Zervikaler Ösophagus	C16.1	Bösartige Neubildung: Fundus ventriculi
C15.1	Bösartige Neubildung: Thorakaler Ösophagus	C16.2	Bösartige Neubildung: Corpus ventriculi
C15.2	Bösartige Neubildung: Abdominaler Ösophagus	C16.3	Bösartige Neubildung: Antrum pyloricum
C15.3	Bösartige Neubildung: Ösophagus, oberes Drittel	C16.4	Bösartige Neubildung: Pylorus
C15.4	Bösartige Neubildung: Ösophagus, mittleres Drittel	C16.5	BNB: Kleine Krümmung des Magens, nicht näher bezeichnet
C15.5	Bösartige Neubildung: Ösophagus, unteres Drittel	C16.6	BNB: Große Krümmung des Magens, nicht näher bezeichnet
C15.8	BNB: Ösophagus, mehrere Teilbereiche überlappend	C16.8	BNB: Magen, mehrere Teilbereiche überlappend
C15.9	Bösartige Neubildung: Ösophagus, nicht näher bezeichnet	C16.9	Bösartige Neubildung: Magen, nicht näher bezeichnet
C16.0	Bösartige Neubildung: Kardial	C17.0	Bösartige Neubildung: Duodenum

C17.1	Bösartige Neubildung: Jejunum	K27.3	Ulcus pepticum, Lok nnbez, akut, oh Blutg od Perfor
C17.2	Bösartige Neubildung: Ileum	K27.4	Ulcus pepticum, Lok nnbez, chron od nnbez, m Blutg
C17.3	Bösartige Neubildung: Meckel-Divertikel	K27.5	Ulcus pepticum, Lok nnbez, chron od nnbez, m Perfor
C17.8	BNB: Dünndarm, mehrere Teilbereiche überlappend	K27.6	Ulcus peptic, Lok nnbez, chron od nnbez, m Blutg/Perf
C17.9	Bösartige Neubildung: Dünndarm, nicht näher bezeichnet	K27.7	Ulcus pepticum, Lok nnbez, chron, oh Blutg od Perfor
C18.0	Bösartige Neubildung: Zäkum	K27.9	Ulcus peptic, Lok nnbez, wd ak n chron, oh Blutg/Perf
C18.1	Bösartige Neubildung: Appendix vermiformis	K28.0	Ulcus pepticum jejuni, akut, m Blutung
C18.2	Bösartige Neubildung: Colon ascendens	K28.1	Ulcus pepticum jejuni, akut, m Perforation
C18.3	Bösartige Neubildung: Flexura coli dextra [hepatica]	K28.2	Ulcus pepticum jejuni, akut, m Blutg u Perf
C18.4	Bösartige Neubildung: Colon transversum	K28.3	Ulcus pepticum jejuni, akut, oh Blutg od Perf
C18.5	Bösartige Neubildung: Flexura coli sinistra [lienalis]	K28.4	Ulcus pepticum jejuni, chron od nnbez, m Blutg
C18.6	Bösartige Neubildung: Colon descendens	K28.5	Ulcus pepticum jejuni, chron od nnbez, m Perfor
C18.7	Bösartige Neubildung: Colon sigmoideum	K28.6	Ulcus peptic jejuni, chron od nnbez, m Blutg u Perf
C18.8	BNB: Kolon, mehrere Teilbereiche überlappend	K28.7	Ulcus pepticum jejuni, chron, oh Blutg/Perf
C18.9	Bösartige Neubildung: Kolon, nicht näher bezeichnet	K28.9	Ulcus pepticum jejuni, wd ak n chron, oh Blutg/Perf
C19	Bösartige Neubildung am Rektosigmoid, Übergang	K29.0	Akute hämorrhagische Gastritis
C20	Bösartige Neubildung des Rektums	K31.1	Hypertrophische Pylorusstenose b Erwachs
C21.0	Bösartige Neubildung: Anus, nicht näher bezeichnet	K31.5	Duodenalverschuß
C21.1	Bösartige Neubildung: Analkanal	K31.82	Angiodysplasie Magen u Duodenum mit Blutung
C21.2	Bösartige Neubildung: Kloakenregion	K50.0	Crohn-KH Dünndarm
C21.8	BNB: Rektum, Anus u Analkanal, mehrere Teilber überlapp	K50.1	Crohn-KH Dickdarm
C26.0	BNB: Intestinaltrakt, Teil nicht näher bezeichnet	K50.80	Crohn-Krankheit Magen
C26.8	BNB: Verdauungssystem, mehrere Teilbereiche überlappend	K50.81	Crohn-Krankheit Speiseröhre
C26.9	BNB: Ungenau bezeichnete Lok des Verdauungssystems	K50.82	Crohn-Kh Speiseröhre u Mag-Darmtrakt, mehr Teilber betreff
C45.1	Mesotheliom Peritoneum	K50.88	Sonstige Crohn-KH
C48.1	Bösartige Neubildung: nbez Teile des Peritoneums	K50.9	Crohn-KH, nnbez
C48.2	Bösartige Neubildung: Peritoneum, nicht näher bezeichnet	K51.0	Ulzeröse (chronische) Pankolitis
C48.8	BNB: Retroperitoneum u Peritoneum, mehr Teilber überlapp	K51.2	Ulzeröse (chronische) Proktitis
C76.2	BNB ungenau bezeichneter Lokalisationen: Abdomen	K51.3	Ulzeröse (chronische) Rektosigmoiditis
C78.4	Sekundäre BNB Dünndarm	K51.4	Inflammatorische Polypen des Kolons
C78.5	Sekundäre BNB Dickdarm u Rektum	K51.5	Linksseitige Kolitis
C78.6	Sekundäre BNB Retroperitoneum u Peritoneum	K51.8	Sonstige Colitis ulcerosa
C78.8	Sekundäre BNB so u nnbez Verdauungsorgane	K51.9	Colitis ulcerosa, nnbez
D00.1	Carcinoma in situ Ösophagus	K55.22	Angiodysplasie Kolon: Mit Blutung
D00.2	Carcinoma in situ Magen	K56.0	Paralytischer Ileus
D01.0	Carcinoma in situ Kolon	K56.1	Invagination
D01.1	Carcinoma in situ Rektosigmoid, Übergang	K56.2	Volvulus
D01.2	Carcinoma in situ Rektum	K56.3	Gallensteinileus
D01.3	Carcinoma in situ Analkanal u Anus	K56.4	Sonstige Obturation Darm
D01.4	Carcinoma in situ so u nnbez Teile Darm	K56.5	Intestinale Adhäsionen [Briden] mit Ileus
D01.7	Carcinoma in situ sonst nbez Verdauungsorgane	K56.6	Sonstiger und nicht näher bezeichneter mechanischer Ileus
D01.9	Carcinoma in situ Verdauungsorgan, nnbez	K56.7	Ileus, nnbez
E16.4	Abnorme Gastrinsekretion	K57.01	Divertikulose Dünndarm m Perfor, Abszess u Blutung
E84.1	Zystische Fibrose mit Darmanifestationen	K57.03	Divertikulitis Dünndarm m Perfor, Abszess u Blutung
I85.0	Ösophagusvarizen m Blutung	K57.11	Divertikulose Dünndarm oh Perfor u Abszess, m Blutung
K22.1	Ösophagusulkus	K57.13	Divertikulitis Dünndarm oh Perfor u Abszess m Blutung
K22.6	Mallory-Weiss-Syndrom	K57.21	Divertikulose Dickdarm m Perfor, Abszess u Blutung
K25.0	Ulcus ventriculi, akut, m Blutung	K57.23	Divertikulitis Dickdarm m Perfor, Abszess u Blutung
K25.1	Ulcus ventriculi, akut, m Perforation	K57.31	Divertikulose Dickdarm oh Perfor od Abszess m Blutung
K25.2	Ulcus ventriculi, akut, m Blutg u Perf	K57.33	Divertikulitis Dickdarm oh Perfor od Abszess, m Blutung
K25.3	Ulcus ventriculi, akut, oh Blutg od Perf	K57.41	Divertikulose Dünn- u Dickdarm m Perfor, Abszess u Blutung
K25.4	Ulcus ventriculi, chron od nnbez, m Blutung	K57.43	Divertikulitis Dünn- u Dickdarm m Perfor, Abszess u Blutung
K25.5	Ulcus ventriculi, chron od nnbez, m Perf	K57.51	Divertikulose Dünn- u Dickdarm oh Perfor od Abszess, m Blut
K25.6	Ulcus ventriculi, chron od nnbez, m Blutg u Perfor	K57.53	Divertikulitis Dünn- u Dickdarm oh Perfor, Abszess, m Blut
K25.7	Ulcus ventriculi, chron, oh Blutg od Perf	K57.81	Divertikulose Darm, Teil nnbez, m Perfor, Abszess u Blutung
K25.9	Ulcus ventriculi, wd akut n chron, oh Blutg/Perfor	K57.83	Divertikulitis Darm, Teil nnbez, m Perfor, Abszess u Blutung
K26.0	Ulcus duodeni, akut, m Blutung	K57.91	Divertikulose Darm, Teil nnbez, oh Perf od Abszess, m Blut
K26.1	Ulcus duodeni, akut, m Perforation	K57.93	Divertikulitis Darm, Teil nnbez, oh Perf od Abszess, m Blut
K26.2	Ulcus duodeni, akut, m Blutung u Perforation	K62.5	Hämorrhagie Anus u Rektum
K26.3	Ulcus duodeni, akut, oh Blutg od Perf	K65.0	Akute Peritonitis
K26.4	Ulcus duodeni, chronisch od nnbez, m Blutung	K65.8	Sonstige Peritonitis
K26.5	Ulcus duodeni, chron od nnbez, m Perforation	K65.9	Peritonitis, nnbez
K26.6	Ulcus duodeni, chron od nnbez, m Blutg u Perfor	K92.0	Hämatemesis
K26.7	Ulcus duodeni, chron, oh Blutg od Perf	K92.1	Meläna
K26.9	Ulcus duodeni, wd akut n chron, oh Blutg/Perfor	K92.2	Gastrointestinale Blutung, nnbez
K27.0	Ulcus pepticum, Lok nnbez, akut, mit Blutung	P76.2	Darmverschuß b Neugeborenen d eingedickte Milch
K27.1	Ulcus pepticum, Lok nnbez, akut, mit Perforation	Q43.0	Meckel-Divertikel
K27.2	Ulcus pepticum, Lok nnbez, akut, m Blutg u Perfor		

**Prozedur G47-3**

45.13.20†↔ Telemetrische Kapselendoskopie des Dünndarms

**Prozedur G47-4**

42.22†↔ Ösophagoskopie durch ein künstliches Stoma  
 42.23†↔ Sonstige Ösophagoskopie  
 42.24†↔ Geschlossene [endoskopische] Biopsie am Ösophagus  
 42.92†↔ Dilatation des Ösophagus  
 43.11†↔ Perkutane [endoskopische] Gastrostomie [PEG]  
 43.41.00†↔ Endosk Exz oder Destr von Läs oder Gew a Mag, n.n.bez.  
 43.41.10†↔ Endoskopische Mukosaresektion Magen  
 43.41.20†↔ Endsk Exz o Dstr v Läs o Gw a Mg, El, Thrm o Krykoag  
 43.41.29†↔ Endosk Exz o Destr von Läs o Gew a Mag, So Verfahren  
 43.41.99†↔ Endosk Exz oder Destr von Läs oder Gew a Mag, sonstige  
 44.13†↔ Sonstige Gastroskopie  
 44.14†↔ Geschlossene [endoskopische] Biopsie am Magen  
 44.22†↔ Endoskopische Dilatation des Pylorus  
 44.63.10†↔ Verschluss einer anderen Magenfistel, endoskopisch  
 44.99.00†↔ Sonstige Magenoperationen, n.n.bez.  
 44.99.10†↔ Sonstige Magenoperationen, Bougierung am Magen, endoskopisch  
 44.99.20†↔ Sonstige Magop, EndoLoop und Clippen a Mag, endosk  
 44.99.30†↔ Sonstige Magenoperationen, Injektion am Magen, endoskopisch

44.99.50†↔ So Magop, Einl o Wechs e Ni selbexp Proth a Mag, endosk  
 44.99.60†↔ So Magop, Einl o Wechsel e selbexp Proth a Mag, endosk  
 44.99.70†↔ Sonstige Magop, Entf e Prothese aus d Mag, endosk  
 44.99.90†↔ Sonstige Magop, Sonstige endosk Magop  
 45.12†↔ Endoskopie am Dünndarm durch ein künstliches Stoma  
 45.13.00†↔ Sonstige Endoskopie am Dünndarm, n.n.bez.  
 45.13.10†↔ Ösophagogastroduodenoskopie  
 45.13.20†↔ Telemetrische Kapselendoskopie des Dünndarms  
 45.13.30†↔ Enteroskopie einfach  
 45.13.31†↔ Enteroskopie Ballon-assistiert  
 45.13.99†↔ Sonstige Endoskopie am Dünndarm, sonstige  
 45.14†↔ Geschlossene [endoskopische] Biopsie am Dünndarm  
 45.16†↔ Ösophagogastroduodenoskopie [EGD] mit geschlossener Biopsie  
 45.17†↔ Diagn Intstnskpie (Endskpie d tief Jjnms u lleums)  
 50.11†↔ Geschlossene [Nadel-] Biopsie an der Leber  
 98.02†↔ Entf eines intralum FK vom Ösoph ohne Inzision  
 98.03†↔ Entf e intralum FK von Mag und Dünnd ohne Inzis

**Prozedur G47-5**

42.22†↔ Ösophagoskopie durch ein künstliches Stoma  
 42.92†↔ Dilatation des Ösophagus  
 43.41.00†↔ Endosk Exz oder Destr von Läs oder Gew a Mag, n.n.bez.  
 43.41.10†↔ Endoskopische Mukosaresektion Magen  
 43.41.20†↔ Endsk Exz o Dstr v Läs o Gw a Mg, El, Thrm o Krykoag  
 43.41.29†↔ Endosk Exz o Destr von Läs o Gew a Mag, So Verfahren  
 43.41.99†↔ Endosk Exz oder Destr von Läs oder Gew a Mag, sonstige  
 44.22†↔ Endoskopische Dilatation des Pylorus  
 44.63.10†↔ Verschluss einer anderen Magenfistel, endoskopisch  
 44.99.00†↔ Sonstige Magenoperationen, n.n.bez.  
 44.99.10†↔ Sonstige Magenoperationen, Bougierung am Magen, endoskopisch

44.99.20†↔ Sonstige Magop, EndoLoop und Clippen a Mag, endosk  
 44.99.30†↔ Sonstige Magenoperationen, Injektion am Magen, endoskopisch  
 44.99.50†↔ So Magop, Einl o Wechs e Ni selbexp Proth a Mag, endosk  
 44.99.60†↔ So Magop, Einl o Wechsel e selbexp Proth a Mag, endosk  
 44.99.70†↔ Sonstige Magop, Entf e Prothese aus d Mag, endosk  
 44.99.90†↔ Sonstige Magop, Sonstige endosk Magop  
 45.12†↔ Endoskopie am Dünndarm durch ein künstliches Stoma  
 50.11†↔ Geschlossene [Nadel-] Biopsie an der Leber  
 98.02†↔ Entf eines intralum FK vom Ösoph ohne Inzision  
 98.03†↔ Entf e intralum FK von Mag und Dünnd ohne Inzis

**Prozedur G47-6**

42.09.10†↔ Andere Inzision am Ösophagus, endoskopisch  
 42.22†↔ Ösophagoskopie durch ein künstliches Stoma  
 42.33.00†↔ Endsk Exz o Dstr v Läs o Gw aus d Ösphgs, n.n.bz.  
 42.33.10†↔ Endoskopische Mukosaresektion Ösophagus  
 42.33.20†↔ Endsk Exz o Dstr v Läs o Gw a Osph, El, Thrm u Kryoabl  
 42.33.21†↔ Endosk Exz o Destr v Läs o Gew a Oesoph, Photodyn Ther  
 42.33.22†↔ Endosk Exz o Destr von Läs o Gew a Oesophagus, Laser  
 42.33.29†↔ Endosk Exz o Destr von Läs o Gew a Oesoph, So Verfahren  
 42.33.30†↔ Endoskopisches Einbr e strahlenden Appl a Ösophagus  
 42.33.99†↔ Endosk Exz o Destr von Läs o Gew aus d Ösophagus, So  
 42.7x.10†↔ Ösophagomyotomie, endoskopisch  
 42.7x.20†↔ Ösophagomyotomie, pharyngozerikal, endoskopisch  
 42.7x.30†↔ Ösophago-Gastroomyotomie, endoskopisch  
 42.81.00†↔ Einsetzen eines permanenten Tubus in den Ösophagus, n.n.bez.  
 42.81.10†↔ Enstz u Wchs e N slbpx Prth (prm Tb) i D Ösphgs, endsk  
 42.81.11†↔ Enstz u Wchs v 2 N slbpx Prth (prm Tb) i D Ösphgs, endsk  
 42.81.12†↔ Enstz u Wchs v mhr als 2 N slbpx Prth (prm Tb) i D Ösphgs, endsk  
 42.81.40†↔ Enstz u Wchs e slbpx Prth (prm Tb) i D Ösphgs, endsk  
 42.81.41†↔ Enstz u Wchs v 2 slbpx Prth (prm Tb) i D Ösphgs, endsk  
 42.81.99†↔ Einsetzen eines permanenten Tubus in den Ösophagus, sonstige  
 42.88.10†↔ Entfernung von Prothesen aus dem Ösophagus, endoskopisch  
 42.92†↔ Dilatation des Ösophagus  
 42.99.20†↔ S Op a Ösphgs, Antrfixvrfrhnn a Ösphgs, endsk  
 43.41.00†↔ Endosk Exz oder Destr von Läs oder Gew a Mag, n.n.bez.

43.41.10†↔ Endoskopische Mukosaresektion Magen  
 43.41.20†↔ Endsk Exz o Dstr v Läs o Gw a Mg, El, Thrm o Krykoag  
 43.41.29†↔ Endosk Exz o Destr von Läs o Gew a Mag, So Verfahren  
 43.41.99†↔ Endosk Exz oder Destr von Läs oder Gew a Mag, sonstige  
 44.22†↔ Endoskopische Dilatation des Pylorus  
 44.32†↔ Perkutane [endoskopische] Gastrojejunostomie  
 44.43.00†↔ Endoskopische Blutstillung in Magen oder Duodenum, n.n.bez.  
 44.43.10†↔ Endsk Bltstill i Mg o Duod, Endsk Sklrs v Fndsvr  
 44.43.20†↔ Endosk Blutstill i Mag o Duod, Endosk Ligat v Fundusvar  
 44.43.99†↔ Endoskopische Blutstillung in Magen oder Duodenum, sonstige  
 44.63.10†↔ Verschluss einer anderen Magenfistel, endoskopisch  
 44.99.00†↔ Sonstige Magenoperationen, n.n.bez.  
 44.99.10†↔ Sonstige Magenoperationen, Bougierung am Magen, endoskopisch  
 44.99.20†↔ Sonstige Magop, EndoLoop und Clippen a Mag, endosk  
 44.99.30†↔ Sonstige Magenoperationen, Injektion am Magen, endoskopisch  
 44.99.40†↔ Sonstige Magop, Transgastrale Drain e Pankrzyst, endosk  
 44.99.50†↔ So Magop, Einl o Wechs e Ni selbexp Proth a Mag, endosk  
 44.99.60†↔ So Magop, Einl o Wechsel e selbexp Proth a Mag, endosk  
 44.99.70†↔ Sonstige Magop, Entf e Prothese aus d Mag, endosk  
 44.99.90†↔ Sonstige Magop, Sonstige endosk Magop  
 45.00†↔ Inzision am Darm, n.n.bez.  
 45.12†↔ Endoskopie am Dünndarm durch ein künstliches Stoma  
 45.30.00†↔ Endosk Exzision oder Destr e Läsion im Duod, n.n.bez.  
 45.30.10†↔ Endoskopische Mukosaresektion im Duodenum  
 45.30.11†↔ Endoskopische Exzision einer Läsion im Duodenum  
 45.30.20†↔ Endosk Destr e Läs i Duod, El, Thermo oder Krykoag

45.30.29†↔ Sonstige endoskopische Destruktion einer Läsion im Duodenum	46.99.40†↔ So Op a Darm, Transduodenale Drain e Pankrzyst, endosk
45.30.99†↔ Endosk Exzision oder Destr e Läsion im Duod, sonstige	50.11†↔ Geschlossene [Nadel-] Biopsie an der Leber
46.32†↔ Perkutane [endoskopische] Jejunostomie [PEJ]	52.01†↔ Drainage einer Pankreaszyste durch Katheter
46.72.00†↔ Verschluss einer Duodenalfistel, n.n.bez.	97.02†↔ Ersetzen eines Gastrostomietubus
46.72.10†↔ Verschluss einer Duodenalfistel, endoskopisch	97.03†↔ Ersetzen von Sonde oder Enterostomievorrichtung im Dünndarm
46.72.99†↔ Verschluss einer Duodenalfistel, sonstige	98.02†↔ Entf eines intralum FK vom Ösoph ohne Inzision
46.74.00†↔ Verschluss einer Dünndarmfistel, ausgenommen Duodenum, n.n.bez.	98.03†↔ Entf e intralum FK von Mag und Dünnd ohne Inzis
46.74.10†↔ Verschluss einer Dünndfist, ausgen Duod, endoskopisch	
46.74.99†↔ Verschluss einer Dünndarmfistel, ausgenommen Duodenum, sonstige	

**ADRG G48**

**Koloskopie mit äusserst schweren oder schweren CC, komplizierendem Eingriff oder Alter < 15 Jahre**

Mindestens eine Prozedur in Tabelle G48-4 und (Prozedur in Tabelle G48-5 oder PCCL > 2 oder Alter < 15 Jahre) und (Diagnose in Tabelle G48-1 oder Nebendiagnose in Tabelle G48-2 oder Komplizierende Prozeduren oder Diagnose in Tabelle G48-3) oder mindestens eine Prozedur in Tabelle G48-6 und (Prozedur in Tabelle G48-5 oder PCCL > 2 oder Alter < 15 Jahre)

**DRG G48A**

**Koloskopie mit äusserst schweren oder schweren CC, komplizierendem Eingriff oder Alter < 15 Jahre, mit schwerer Darminfektion, komplizierenden Prozeduren oder bei Zustand nach Organtransplantation**

Diagnose in Tabelle G48-1 oder Nebendiagnose in Tabelle G48-2 oder Komplizierende Prozeduren

**DRG G48B**

**Koloskopie mit äusserst schweren oder schweren CC, komplizierendem Eingriff oder Alter < 15 Jahre, mit komplizierender Diagnose, ohne schwere Darminfektion, ohne komplizierende Prozeduren, ausser bei Zustand nach Organtransplantation**

Diagnose in Tabelle G48-3

**DRG G48C**

**Koloskopie ohne wenig komplexe Koloskopie mit äusserst schweren oder schw. CC, komplizierendem Eingriff oder Alter < 15 Jahre, ohne komplizierende Diagnose, ohne schwere Darminfektion, ohne komplizierende Prozeduren, ausser bei Z.n. Organtransplantation**

**Diagnose G48-1**

A04.3	Darminfektion durch enterohämorrhagische E coli	A04.6	Enteritis durch Yersinia enterocolitica
A04.4	Sonstige Darminfektionen durch Escherichia coli	A04.7	Enterokolitis durch Clostridium difficile
A04.5	Enteritis durch Campylobacter		

**Nebendiagnose G48-2**

Z94.0	Zustand nach Nierentransplantation	Z94.4	Zustand nach Lebertransplantation
Z94.1	Zustand nach Herztransplantation	Z94.80	Z n hämatopoet StammzTx oh ggw ImmSupp
Z94.2	Zustand nach Lungentransplantation	Z94.81	Z n hämatopoet StammzTx m ggw ImmSupp
Z94.3	Zustand nach Herz-Lungen-Transplantation	Z94.88	Z n sonst Organ-/GewebeTx

**Diagnose G48-3**

K50.0	Crohn-KH Dünndarm	K51.8	Sonstige Colitis ulcerosa
K50.1	Crohn-KH Dickdarm	K51.9	Colitis ulcerosa, nnbez
K50.80	Crohn-Krankheit Magen	K65.0	Akute Peritonitis
K50.81	Crohn-Krankheit Speiseröhre	K65.9	Peritonitis, nnbez
K50.82	Crohn-Kh Speiseröhre u Mag-Darmtrakt, mehr Teilber betreff	K66.1	Hämoperitoneum
K50.88	Sonstige Crohn-KH	K90.0	Zöliakie
K50.9	Crohn-KH, nnbez	K90.1	Tropische Sprue
K51.0	Ulzeröse (chronische) Pankolitis	K90.2	Syndrom blinden Schlinge, aonkl
K51.2	Ulzeröse (chronische) Proktitis	K90.3	Pankreatogene Steatorrhoe
K51.3	Ulzeröse (chronische) Rektosigmoiditis	K90.4	Malabsorption d Intoleranz, aonkl
K51.4	Inflammatorische Polypen des Kolons	K90.8	Sonstige intestinale Malabsorption
K51.5	Linksseitige Kolitis	K90.9	Intestinale Malabsorption, nnbez

**Prozedur G48-4**

44.43.00†↔	Endoskopische Blutstillung in Magen oder Duodenum, n.n.bez.	46.85.20†↔	Dilatation des Darms, Dilatation des Dünndarms, endoskopisch
44.43.10†↔	Endsk Bltstill i Mg o Duod, Endsk Sklrs v Fndsvr	46.85.30†↔	Dilatation des Darms, Dilatation des Dickdarms, endoskopisch
44.43.20†↔	Endosk Blutstill i Mag o Duod, Endosk Ligat v Fundusvar	46.85.99†↔	Dilatation des Darms, sonstige
44.43.99†↔	Endoskopische Blutstillung in Magen oder Duodenum, sonstige	46.99.00†↔	Sonstige Operationen am Darm, n.n.bez.
45.22†↔	Endoskopie am Dickdarm durch ein künstliches Stoma	46.99.20†↔	So Op a Darm, EndoLoop und Clippen a Darm, endosk
45.23†↔	Koloskopie	46.99.30†↔	Sonstige Operationen am Darm, Injektion am Darm, endoskopisch
45.24†↔	Flexible Sigmoidoskopie	46.99.50†↔	S Op a Darm, Enl o Wchs e N slbpx Prth a Darm, endsk
45.25†↔	Geschlossene [endoskopische] Biopsie am Dickdarm	46.99.60†↔	S Op a Darm, Enl o Wchs e slbpx Prth a Darm, endsk
45.41.00†↔	Lokale Exzision von Läsion oder Gewebe im Dickdarm, n.n.bez.	46.99.70†↔	Sonstige Operationen a Darm, Entf e Prothese, endosk
45.41.10†↔	Lokale Exzision von Läsion oder Gewebe im Dickdarm, endoskopisch	46.99.90†↔	Sonstige Operationen am Darm, endoskopisch
45.41.99†↔	Lokale Exzision von Läsion oder Gewebe im Dickdarm, sonstige	46.99.99†↔	Sonstige Operationen am Darm, sonstige
45.42†↔	Endoskopische Polypektomie im Dickdarm	48.22†↔	Rektosigmoidoskopie durch ein künstliches Stoma
45.43†↔	Endosk Destr von and Läsion oder Gewebe im Dickd	48.24†↔	Geschlossene [endoskopische] Biopsie am Rektum
46.76.00†↔	Verschluss einer Dickdarmfistel, n.n.bez.	48.31†↔	Radikale Elektrokoagulation von rektaler Läsion oder Gewebe
46.76.10†↔	Verschluss einer Dickdarmfistel, endoskopisch	48.32†↔	Sonstige Elektrokoagulation von rektaler Läsion oder Gewebe
46.76.99†↔	Verschluss einer Dickdarmfistel, sonstige	48.33†↔	Laserablation von rektaler Läsion oder Gewebe
46.79.00†↔	Sonstige Rekonstruktion am Darm, n.n.bez.	48.34†↔	Kryochirurgische Destruktion von rektaler Läsion oder Gewebe
46.79.20†↔	So Reko a Darm, Verschluss e sonst Darmfistel, endosk	98.04†↔	Entf eines intralum FK vom Dickdarm ohne Inzision
46.85.00†↔	Dilatation des Darms, n.n.bez.	98.05†↔	Entf e intralum FK von Rekt und Anus ohne Inzis
46.85.10†↔	Dilatation des Darms, Bougierung des Darmes, endoskopisch		

**Prozedur G48-5**

93.92.10†↔	Intravenöse Anästhesie	93.92.12†↔	Balancierte Anästhesie
93.92.11†↔	Inhalationsanästhesie		

**Prozedur G48-6**

44.43.00†↔	Endoskopische Blutstillung in Magen oder Duodenum, n.n.bez.	46.85.30†↔	Dilatation des Darms, Dilatation des Dickdarms, endoskopisch
44.43.10†↔	Endsk Bltstill i Mg o Duod, Endsk Sklrs v Fndsvr	46.85.99†↔	Dilatation des Darms, sonstige
44.43.20†↔	Endosk Blutstill i Mag o Duod, Endosk Ligat v Fundusvar	46.99.00†↔	Sonstige Operationen am Darm, n.n.bez.
44.43.99†↔	Endoskopische Blutstillung in Magen oder Duodenum, sonstige	46.99.20†↔	So Op a Darm, EndoLoop und Clippen a Darm, endosk
45.22†↔	Endoskopie am Dickdarm durch ein künstliches Stoma	46.99.30†↔	Sonstige Operationen am Darm, Injektion am Darm, endoskopisch
45.41.00†↔	Lokale Exzision von Läsion oder Gewebe im Dickdarm, n.n.bez.	46.99.50†↔	S Op a Darm, Enl o Wchs e N slbpx Prth a Darm, endsk
45.41.10†↔	Lokale Exzision von Läsion oder Gewebe im Dickdarm, endoskopisch	46.99.60†↔	S Op a Darm, Enl o Wchs e slbpx Prth a Darm, endsk
45.41.99†↔	Lokale Exzision von Läsion oder Gewebe im Dickdarm, sonstige	46.99.70†↔	Sonstige Operationen a Darm, Entf e Prothese, endosk
45.42†↔	Endoskopische Polypektomie im Dickdarm	46.99.90†↔	Sonstige Operationen am Darm, endoskopisch
45.43†↔	Endosk Destr von and Läsion oder Gewebe im Dickd	46.99.99†↔	Sonstige Operationen am Darm, sonstige
46.76.00†↔	Verschluss einer Dickdarmfistel, n.n.bez.	48.22†↔	Rektosigmoidoskopie durch ein künstliches Stoma
46.76.10†↔	Verschluss einer Dickdarmfistel, endoskopisch	48.31†↔	Radikale Elektrokoagulation von rektaler Läsion oder Gewebe
46.76.99†↔	Verschluss einer Dickdarmfistel, sonstige	48.32†↔	Sonstige Elektrokoagulation von rektaler Läsion oder Gewebe
46.79.00†↔	Sonstige Rekonstruktion am Darm, n.n.bez.	48.33†↔	Laserablation von rektaler Läsion oder Gewebe
46.79.20†↔	So Reko a Darm, Verschluss e sonst Darmfistel, endosk	48.34†↔	Kryochirurgische Destruktion von rektaler Läsion oder Gewebe
46.85.00†↔	Dilatation des Darms, n.n.bez.	98.04†↔	Entf eines intralum FK vom Dickdarm ohne Inzision
46.85.10†↔	Dilatation des Darms, Bougierung des Darmes, endoskopisch	98.05†↔	Entf e intralum FK von Rekt und Anus ohne Inzis
46.85.20†↔	Dilatation des Darms, Dilatation des Dünndarms, endoskopisch		

**ADRG G50****Gastroskopie ohne wenig komplexe Gastroskopie bei nicht schweren Krankheiten der Verdauungsorgane, mit äusserst schweren oder schweren CC, Alter > 14 Jahre**

Hauptdiagnose in Tabelle G50-1 und mindestens eine Prozedur in Tabelle G50-2 und PCCL &gt; 2

**DRG G50Z****Gastroskopie ohne wenig komplexe Gastroskopie bei nicht schweren Krankheiten der Verdauungsorgane, mit äusserst schweren oder schweren CC, Alter > 14 Jahre****Hauptdiagnose G50-1**

A00.0	Cholera durch Vibrio cholerae O:1, Biovar cholerae	A03.3	Shigellose durch Shigella sonnei
A00.1	Cholera durch Vibrio cholerae O:1, Biovar eltor	A03.8	Sonstige Shigellosen
A00.9	Cholera, nnbez	A03.9	Shigellose, nnbez
A02.0	Salmonellenenteritis	A04.0	Darminfektion durch enteropathogene E coli
A03.0	Shigellose durch Shigella dysenteriae	A04.1	Darminfektion durch enterotoxinbildende E coli
A03.1	Shigellose durch Shigella flexneri	A04.2	Darminfektion durch enteroinvasive E coli
A03.2	Shigellose durch Shigella boydii	A04.3	Darminfektion durch enterohämorrhagische E coli

A04.4	Sonstige Darminfektionen durch Escherichia coli	D12.2	Gutartige Neubildung Colon ascendens
A04.5	Enteritis durch Campylobacter	D12.3	Gutartige Neubildung Colon transversum
A04.6	Enteritis durch Yersinia enterocolitica	D12.4	Gutartige Neubildung Colon descendens
A04.7	Enterokolitis durch Clostridium difficile	D12.5	Gutartige Neubildung Colon sigmoideum
A04.8	Sonst nbez bakterielle Darminfektionen	D12.6	Gutartige Neubildung Kolon, nnbez
A04.9	Bakterielle Darminfektion, nnbez	D12.7	Gutartige Neubildung Rektosigmoid, Übergang
A05.0	Lebensmittelvergiftung durch Staphylokokken	D12.8	Gutartige Neubildung Rektum
A05.2	Lebensmittelvergiftung durch Clostr perfring [Clostr welchii]	D12.9	Gutartige Neubildung Analkanal Anus
A05.3	Lebensmittelvergiftung durch Vibrio parahaemolyticus	D13.0	Gutartige Neubildung Ösophagus
A05.4	Lebensmittelvergiftung durch Bacillus cereus	D13.1	Gutartige Neubildung Magen
A05.8	Sonst nbez bakt Lebensmittelvergiftungen	D13.2	Gutartige Neubildung Duodenum
A05.9	Bakteriell bedingte Lebensmittelvergiftung, nnbez	D13.3	Gutartige Neubildung so u nnbez Teile Dünndarm
A06.0	Akute Amöbenruhr	D13.9	Gut Neub ungen bez Lok innerh Verdauungssystem
A06.1	Chronische intestinale Amöbiasis	D17.5	Gutart Neubildung Fettgew intraabdom Organe
A06.2	Nichtdysenterische Kolitis durch Amöben	D18.04	Hämangiom Verdauungssystem
A07.0	Balantidiose	D19.1	Gutart Neubild mesotheliales Gewebe Peritoneum
A07.1	Giardiasis [Lambliasis]	D20.0	Gutart Neubildung Retroperitoneum
A07.2	Kryptosporidiose	D20.1	Gutart Neubildung Peritoneum
A07.3	Isosporose	D37.1	NB unsich/unbek Verhalt Magen
A07.8	Sonst nbez Darm-KH durch Protozoen	D37.2	NB unsich/unbek Verhalt Dünndarm
A07.9	Darmkrankheit durch Protozoen, nnbez	D37.3	NB unsich/unbek Verhalt Appendix vermiformis
A08.0	Enteritis durch Rotaviren	D37.4	NB unsich/unbek Verhalt Kolon
A08.1	Akute Gastroenteritis Norovirus [Norwalk-Virus]	D37.5	NB unsich/unbek Verhalt Rektum
A08.2	Enteritis durch Adenoviren	D37.7	NB unsich/unbek Verhalt so Verdauungsgorg
A08.3	Enteritis durch sonstige Viren	D37.9	NB unsich/unbek Verhalt Verdauungsgorg, nnbez
A08.4	Virusbedingte Darminfektion, nnbez	D48.3	NB unsich/unbek Verhalt Retroperitoneum
A08.5	Sonstige nbez Darminfektionen	D48.4	NB unsich/unbek Verhalt Peritoneum
A09.0	Sonstige u nnbez Gastroenteritis u Kolitis infek Ursprung	E73.0	Angeborener Laktasemangel
A09.9	Sonstige u nnbez Gastroenteritis u Kolitis nnbez Ursprung	E73.1	Sekundärer Laktasemangel
A18.3	TB Darm, Peritoneum u Mesenterial-LK	E73.8	Sonstige Laktoseintoleranz
A21.3	Gastrointestinale Tularämie	E73.9	Laktoseintoleranz, nnbez
A22.2	Darmmilzbrand	E74.1	Störungen Fruktosestoffwechsel
A42.1	Abdominale Aktinomykose	E74.3	So Störungen intestinale Kohlenhydratabsorption
A51.1	Analer Primäraffekt bei Syphilis	I77.4	Arteria-coeliaca-Kompressions-Syndrom
A54.6	Gonokokkeninfektion des Anus und des Rektums	I84.0	Innere thrombosierte Hämorrhoiden
A56.3	Chlamydieninfektion des Anus und des Rektums	I84.1	Innere Hämorrhoiden m sonst Komplikationen
B37.81	Candida-Ösophagitis	I84.2	Innere Hämorrhoiden oh Komplikation
B68.0	Befall durch Taenia solium	I84.3	Äußere thrombosierte Hämorrhoiden
B68.1	Befall durch Taenia saginata	I84.4	Äußere Hämorrhoiden m sonst Komplikationen
B68.9	Taeniasis, nnbez	I84.5	Äußere Hämorrhoiden oh Komplikation
B69.8	Zystizerkose an sonstigen Lokalisationen	I84.6	Marisken als Folgezustand von Hämorrhoiden
B69.9	Zystizerkose, nnbez	I84.7	Nnbez thrombosierte Hämorrhoiden
B70.0	Diphyllobothriose	I84.8	Nnbez Hämorrhoiden m sonst Komplikationen
B70.1	Sparganose	I84.9	Hämorrhoiden oh Komplikation, nnbez
B71.0	Hymenolepiasis	I85.9	Ösophagusvarizen oh Blutung
B71.1	Dipylidiose	I88.0	Unspezifische mesenteriale Lymphadenitis
B71.8	Sonst nbez Zestodeninfektionen	K20	Ösophagitis
B71.9	Zestodeninfektion, nnbez	K21.0	Gastroösophageale RefluxKH m Ösophagitis
B76.0	Ankylostomiasis	K21.9	Gastroösophageale RefluxKH oh Ösophagitis
B76.1	Nekatoriasis	K22.0	Achalasie Kardia
B76.8	Sonstige Hakenwurm-Krankheiten	K22.2	Ösophagusverschluss
B76.9	Hakenwurm-KH, nnbez	K22.3	Perforation Ösophagus
B77.0	Askaridose mit intestinalen Komplikationen	K22.4	Dyskinesie Ösophagus
B77.8	Askaridose mit sonstigen Komplikationen	K22.5	Divertikel Ösophagus, erworben
B77.9	Askaridose, nnbez	K22.7	Barrett-Ösophagus
B78.0	Strongyloidiasis des Darmes	K22.8	Sonstige nbez KH Ösophagus
B78.1	Strongyloidiasis der Haut	K22.9	KH Ösophagus, nnbez
B78.7	Disseminierte Strongyloidiasis	K29.1	Sonstige akute Gastritis
B78.9	Strongyloidiasis, nnbez	K29.2	Alkoholgastritis
B79	Trichuriasis	K29.3	Chronische Oberflächengastritis
B80	Enterobiasis	K29.4	Chronische atrophische Gastritis
B81.0	Anisakiasis	K29.5	Chronische Gastritis, nnbez
B81.1	Intestinale Kapillariasis	K29.6	Sonstige Gastritis
B81.2	Trichostrongyliasis	K29.7	Gastritis, nnbez
B81.3	Intestinale Angiostrongyliasis	K29.8	Duodenitis
B81.8	Sonst nbez intestinale Helminthosen	K29.9	Gastroduodenitis, nnbez
B82.0	Intestinale Helminthose, nnbez	K30	Dyspepsie
B82.9	Intestinaler Parasitismus, nnbez	K31.0	Akute Magendilatation
D12.0	Gutartige Neubildung Zäkum	K31.2	Sanduhrförmige Striktur u Stenose Magen
D12.1	Gutartige Neubildung Appendix vermiformis	K31.3	Pylorospasmus, onkl



K31.4	Magendivertikel	K57.10	Divertikulose Dünndarm oh Perfor, Abszess od Ang Blutung
K31.6	Fistel Magen u Duodenum	K57.12	Divertikulitis Dünndarm oh Perfor, Abszess od Ang Blutung
K31.7	Polyp Magen u Duodenum	K57.20	Divertikulose Dickdarm m Perfor u Abszess, oh Ang Blutung
K31.81	Angiodysplasie Magen u Duoden ohne Angabe einer Blutung	K57.22	Divertikulitis Dickdarm m Perfor u Abszess, oh Ang Blutung
K31.88	Sonstige nbez KH Magen u Duodenum	K57.30	Divertikulose Dickdarm oh Perfor, Abszess od Ang Blutung
K31.9	KH Magen u Duodenum, nnbez	K57.32	Divertikulitis Dickdarm oh Perfor, Abszess od Ang Blutung
K35.2	Akute Appendizitis m generalisierter Peritonitis	K57.40	Divertikulose Dünn- u Dickdarm m Perfor u Abszess, oA Blut
K35.30	Akute Appendizitis m lok Peritonitis oh Perforation od Ruptur	K57.42	Divertikulitis Dünn- u Dickdarm m Perfor u Abszess, oA Blut
K35.31	Akute Appendizitis m lok Peritonitis m Perforation od Ruptur	K57.50	Divertikulose Dünn- u Dickdarm oh Perfor, Abszess oA Blut
K35.32	Akute Appendizitis m Peritonealabszeß	K57.52	Divertikulitis Dünn- u Dickdarm oh Perfor, Abszess oA Blut
K35.8	Akute Appendizitis, nnbez	K57.80	Divertikulose Darm, Teil nnbez, m Perfor u Abszess, oA Blut
K36	Sonstige Appendizitis	K57.82	Divertikulitis Darm, Teil nnbez, m Perfor u Abszess, oA Blut
K37	Nnbez Appendizitis	K57.90	Divertikulose Darm, Teil nnbez, oh Perfor, Abszess oA Blutung
K38.0	Hyperplasie Appendix	K57.92	Divertikulitis Darm, Teil nnbez, oh Perf, Abszess, oA Blut
K38.1	Appendixkonkremente	K58.0	Reizdarmsyndrom m Diarrhoe
K38.2	Appendixdivertikel	K58.9	Reizdarmsyndrom oh Diarrhoe
K38.3	Appendixfistel	K59.0	Obstipation
K38.8	Sonstige nbez KH Appendix	K59.1	Funktionelle Diarrhoe
K38.9	KH Appendix, nnbez	K59.2	Neurogene Darmstörung, aonkl
K40.00	Doppelseitige Hern ing m Einkl oh Gangr, n Rezidivhern bez	K59.3	Megakolon, aonkl
K40.01	Doppelseitige Hern ing m Einkl oh Gangr, Rezidivhernie	K59.4	Analspasmus
K40.10	Doppelseitige Hern ing m Gangr, n Rezidivhern bez	K59.8	Sonstige nbez funktionelle Darmstörungen
K40.11	Doppelseitige Hern ing m Gangr, Rezidivhernie	K59.9	Funktionelle Darmstörung, nnbez
K40.20	Doppelseitige Hern ing oh Einkl/Gangr, n Rezidivhern bez	K60.0	Akute Analfissur
K40.21	Doppelseitige Hern ing oh Einkl/Gangr, Rezidivhernie	K60.1	Chronische Analfissur
K40.30	Hern ing, eins/oh SeitAng, m Einkl oh Gangr, n RezHern bez	K60.2	Analfissur, nnbez
K40.31	Hern ing, eins/oh SeitAng, m Einkl oh Gangr, Rezidivhernie	K60.3	Analfistel
K40.40	Hern ing, eins/oh SeitAng, m Gangr, n Rezidivhern bez	K60.4	Rektalfistel
K40.41	Hern ing, eins/oh SeitAng, m Gangr, Rezidivhernie	K60.5	Anorektalfistel
K40.90	Hern ing, eins/oh SeitAng, oh Einkl/Gangr, n RezHern bez	K61.0	Analabszeß
K40.91	Hern ing, eins/oh SeitAng, oh Einkl/Gangr, Rezidivhernie	K61.1	Rektalabszeß
K41.0	Doppelseitige Hernia femoralis m Einkl oh Gangrän	K61.2	Anorektalabszeß
K41.1	Doppelseitige Hernia femoralis m Gangrän	K61.3	Ischiorektalabszeß
K41.2	Doppelseitige Hernia femoralis oh Einkl/Gangr	K61.4	Intrasphinktäer Abszeß
K41.3	Hern fem, eins/oh SeitAng, m Einkl oh Gangrän	K62.0	Analpolyp
K41.4	Hern fem, eins/oh SeitAng, m Gangrän	K62.1	Rektumpolyp
K41.9	Hern fem, eins/oh SeitAng, oh Einkl/Gangrän	K62.2	Analprolaps
K42.0	Hernia umbilicalis m Einklemmung oh Gangrän	K62.3	Rektumprolaps
K42.1	Hernia umbilicalis m Gangrän	K62.4	Stenose Anus u Rektum
K42.9	Hernia umbilicalis oh Einklemmung/Gangrän	K62.6	Ulkus Anus u Rektum
K43.0	Hernia ventralis m Einklemmung oh Gangrän	K62.7	Strahlenproktitis
K43.1	Hernia ventralis m Gangrän	K62.8	Sonstige nbez KH Anus u Rektum
K43.9	Hernia ventralis oh Einklemmung/Gangrän	K62.9	KH Anus u Rektum, nnbez
K44.0	Hernia diaphragmatica m Einkl oh Gangrän	K63.0	Darmabszeß
K44.1	Hernia diaphragmatica m Gangrän	K63.1	Perforation Darm (nichttraumatisch)
K44.9	Hernia diaphragmatica oh Einkl/Gangrän	K63.2	Darmfistel
K45.0	Sonst nbez abdominale Hernien m Einkl oh Gangrän	K63.3	Darmulkus
K45.1	Sonstige nbez abdominale Hernien m Gangrän	K63.4	Enteroptose
K45.8	Sonst nbez abdominale Hernien oh Einkl/Gangr	K63.5	Polyp Kolon
K46.0	Nnbez abdominale Hernie m Einkl oh Gangrän	K63.8	Sonstige nbez DarmKH
K46.1	Nnbez abdominale Hernie m Gangrän	K63.9	DarmKH, nnbez
K46.9	Nnbez abdominale Hernie oh Einkl/Gangrän	K66.0	Peritoneale Adhäsionen
K52.0	Gastroenteritis u Kolitis d Strahleneinwirkung	K66.1	Hämoperitoneum
K52.1	Toxische Gastroenteritis u Kolitis	K66.8	Sonstige nbez KH Peritoneum
K52.2	Allergische u alimentäre Gastroenteritis u Kolitis	K66.9	KH Peritoneum, nnbez
K52.30	Pancolitis indeterminata	K90.0	Zöliakie
K52.31	Linksseitige Colitis indeterminata	K90.1	Tropische Sprue
K52.32	Colitis indeterminata Rektosigmoid	K90.2	Syndrom blinden Schlinge, aonkl
K52.38	Sonstige Colitis indeterminata	K90.3	Pankreatogene Steatorrhoe
K52.8	Sonst nbez nichtinfekt Gastroenteritis u Kolitis	K90.4	Malabsorption d Intoleranz, aonkl
K52.9	Nichtinfektiöse Gastroenteritis u Kolitis, nnbez	K90.8	Sonstige intestinale Malabsorption
K55.0	Akute GefäßKH Darm	K90.9	Intestinale Malabsorption, nnbez
K55.1	Chronische GefäßKH Darmes	K91.0	Erbrechen nach gastrointestinalem chir Eingriff
K55.21	Angiodysplasie Kolon: Ohne Angabe Blutung	K91.1	Syndrome operierter Magen
K55.81	Angiodysplasie Dünndarm, ohne Angabe Blutung	K91.2	Malabsorption nach chirurgischem Eingriff, aonkl
K55.82	Angiodysplasie Dünndarm mit Blutung	K91.3	Postoperativer Darmverschluss
K55.88	Sonstige Gefäßkrankheiten des Darmes	K91.4	FktStör nach Kolostomie od Enterostomie
K55.9	Gefäßkrankheit des Darmes, nicht näher bezeichnet	K91.80	Generalisierte Mukositis b Immunkompr
K57.00	Divertikulose Dünndarm m Perfor u Abszess, oA Blutung	K91.88	Sonst KH Verdauungssyst nach med Maßn, aonkl
K57.02	Divertikulitis Dünndarm m Perfor u Abszess, oh Ang Blutung	K91.9	KH Verdauungssystem nach med Maßn, nnbez

K92.8	Sonstige nbez KH Verdauungssystem	R10.3	Schmerzen m Lok in and Teilen Unterbauch
K92.9	KH Verdauungssystem, nbez	R10.4	Sonstige u nbez Bauchschmerzen
N80.5	Endometriose Darm	R11	Übelkeit u Erbrechen
N82.2	Fistel zw Vagina u Dünndarm	R12	Sodbrennen
N82.3	Fistel zw Vagina u Dickdarm	R13.0	Dysphagie m Beaufsichtigungspflicht b Nahrungsaufnahme
N82.4	Sonst Fisteln zw weiblichem Genital- u Darmtrakt	R13.1	Dysphag b absaugpfl TrachStoma m (teilw) gebil Trachealkan
P76.1	Transitorischer Ileus b Neugeborenen	R13.9	Sonstige und nicht näher bezeichnete Dysphagie
P76.8	Sonstiger nbez Darmverschluss b Neugeborenen	R14	Flatulenz u verwandte Zustände
P76.9	Darmverschluss b Neugeborenen, nbez	R15	Stuhlinkontinenz
P77	Enterocolitis necroticans Fetus/Neugeborenes	R19.0	Schwellung/Raumforderung/Knoten Abdomen/Becken
P78.3	Nichtinfektiöse Diarrhoe b Neugeborenen	R19.1	Abnorme Darmgeräusche
P78.8	Sonst nbez KH Verdauungssystem in Perinatalperiode	R19.2	Sichtbare Peristaltik
P78.9	KH Verdauungssystem in Perinatalperiode, nbez	R19.3	Bauchdeckenspannung
Q39.0	Ösophagusatresie oh Fistel	R19.4	Veränderungen Stuhlgewohnheiten
Q39.1	Ösophagusatresie m Ösophagotrachealfistel	R19.5	Sonstige Stuhlveränderungen
Q39.2	Angeborene Ösophagotrachealfistel o Atresie	R19.8	Sonst nbez Sympt Verdauungssystem/Abdomen
Q39.3	Angeborene Ösophagusstenose u -striktur	R85.0	Abnormer Enzymwert in UntMat VerdOrg/Bauchhöhle
Q39.4	Ösophagusmembran	R85.1	Abnormer Hormonwert in UntMat VerdOrg/Bauchhöhle
Q39.5	Angeborene Dilatation Ösophagus	R85.2	Abn Wert so Drog/AM/biol akt Subst UM VerdOrg/Bauchh
Q39.6	Ösophagusdivertikel (angeboren)	R85.3	Abn Wert Subst vorw nmed Herk UntMat VerdOrg/Bauchh
Q39.8	Sonst angeborene Fehlbildung Ösophagus	R85.4	Abnorme immun Bef in UntMat VerdOrg/Bauchhöhle
Q39.9	Angeborene Fehlbildung Ösophagus, nbez	R85.5	Abnorme mikrobiol Bef in UntMat VerdOrg/Bauchhöhle
Q40.0	Angeborene hypertrophische Pylorusstenose	R85.6	Abnorme zytol Bef in UntMat VerdOrg/Bauchhöhle
Q40.1	Angeborene Hiatushernie	R85.7	Abnorme histol Bef in UntMat VerdOrg/Bauchhöhle
Q40.2	Sonst nbez angeborene Fehlbildungen Magen	R85.8	So abn Bef in UntMat aus VerdOrg/Bauchhöhle
Q40.3	Angeborene Fehlbildung Magen, nbez	R85.9	Nnbez abn Bef in UntMat aus VerdOrg/Bauchhöhle
Q40.8	Sonst nbez angeb Fehlbildungen oberer Verdauungstrakt	R93.3	Abn Bef bildgeb Diagn so Teile Verdauungstrakt
Q40.9	Angeborene Fehlbildung oberer Verdauungstrakt, nbez	R93.5	Abn Bef bildgeb Diagn so Abdominalreg/Retroperitoneum
Q41.0	Angeb(s) Fehlen, Atresie u Stenose Duodenum	S27.83	Verletzung Ösophagus, Pars thoracica
Q41.1	Angeb(s) Fehlen, Atresie u Stenose Jejunum	S36.3	Verletzung Magen
Q41.2	Angeb(s) Fehlen, Atresie u Stenose Ileum	S36.40	Verletzung Dünndarm, Teil nbez
Q41.8	Angeb(s) Fehlen, Atresie u Stenose so nbez Teile Dünndarm	S36.41	Verletzung Duodenum
Q41.9	Angeb(s) Fehlen, Atresie u Stenose Dünndarm, Teil nbez	S36.49	Verletzung sonst u mehrere Teile Dünndarm
Q42.0	Angeb(s) Fehlen, Atresie u Stenose Rektum m Fistel	S36.50	Verletzung Dickdarm, Teil nbez
Q42.1	Angeb(s) Fehlen, Atresie u Stenose Rektum oh Fistel	S36.51	Verletzung Colon ascendens
Q42.2	Angeb(s) Fehlen, Atresie u Stenose Anus m Fistel	S36.52	Verletzung Colon transversum
Q42.3	Angeb(s) Fehlen, Atresie u Stenose Anus oh Fistel	S36.53	Verletzung Colon descendens
Q42.8	Angeb(s) Fehlen, Atresie u Stenose sonst Teile Dickdarm	S36.54	Verletzung Colon sigmoideum
Q42.9	Angeb(s) Fehlen, Atresie u Stenose Dickdarm, Teil nbez	S36.59	Verletzung sonst u mehrere Teile Dickdarm
Q43.1	Hirschsprung-KH	S36.6	Verletzung Rektum
Q43.2	Sonstige angeborene Funktionsstörung Kolon	S36.7	Verletzung mehrerer intraabdominaler Organe
Q43.3	Angeborene Fehlbildungen, die Darmfixation betreffen	S36.81	Verletzung Peritoneum
Q43.40	Duplikatur Dünndarm	S36.82	Verletzung Mesenterium
Q43.41	Duplikatur Kolon	S36.9	Verletzung eines nbez intraabdominalen Organes
Q43.42	Duplikatur Rektum	T18.1	Fremdkörper im Ösophagus
Q43.49	Duplikatur Darm, nbez	T18.2	Fremdkörper im Magen
Q43.5	Ektopia ani	T18.3	Fremdkörper im Dünndarm
Q43.6	Angeborene Fistel Rektum u Anus	T18.4	Fremdkörper im Dickdarm
Q43.7	Kloakenpersistenz	T18.5	Fremdkörper in Anus u Rektum
Q43.8	Sonst nbez angeborene Fehlbildungen Darm	T18.8	Fremdkörper an sonst u mehr Lok Verdauungstrakt
Q43.9	Angeborene Fehlbildung Darm, nbez	T18.9	Fremdkörper im Verdauungstrakt, Teil nbez
Q45.8	Sonst nbez angeborene Fehlbildungen Verdauungssystem	T28.1	Verbrennung des Ösophagus
Q45.9	Angeborene Fehlbildung Verdauungssystem, nbez	T28.2	Verbrennung sonstige Teile Verdauungstrakt
Q79.2	Exomphalus	T28.6	Verätzung des Ösophagus
Q79.3	Gastroschisis	T28.7	Verätzung sonstiger Teile des Verdauungstraktes
Q79.4	Bauchdeckenaplasie-Syndrom	Z43.1	Versorgung Gastrostoma
Q79.5	Sonst angeborene Fehlbildung Bauchdecke	Z43.2	Versorgung Ileostoma
Q89.3	Situs inversus	Z43.3	Versorgung Kolostoma
R10.0	Akutes Abdomen	Z43.4	Versorgung and künstl Körperöffnungen Verdauungstrakt
R10.1	Schmerzen im Bereich Oberbauch	Z46.5	Versorg/Anpass Ileostoma od von so Vorricht i MDTrakt

**Prozedur G50-2**

42.09.10†↔	Andere Inzision am Ösophagus, endoskopisch	42.33.29†↔	Endosk Exz o Destr von Läs o Gew a Oesoph, So Verfahren
42.22†↔	Ösophagoskopie durch ein künstliches Stoma	42.33.30†↔	Endoskopisches Einbr e strahlenden Appl a Ösophagus
42.33.00†↔	Endsk Exz o Dstr v Läs o Gew aus d Ösphgs, n.n.bz.	42.33.99†↔	Endosk Exz o Destr von Läs o Gew aus d Ösophagus, So
42.33.10†↔	Endoskopische Mukosaresektion Ösophagus	42.7x.10†↔	Ösophagomyotomie, endoskopisch
42.33.20†↔	Endsk Exz o Dstr v Läs o Gew a Osph, El, Thrm u Kryoaobl	42.7x.20†↔	Ösophagomyotomie, pharyngozerivikal, endoskopisch
42.33.21†↔	Endosk Exz o Destr v Läs o Gew a Oesoph, Photodyn Ther	42.7x.30†↔	Ösophago-Gastromyotomie, endoskopisch
42.33.22†↔	Endosk Exz o Destr von Läs o Gew a Oesophagus, Laser		

42.81.00†↔	Einsetzen eines permanenten Tubus in den Ösophagus, n.n.bez.	44.99.50†↔	So Magop, Einl o Wechs e Ni selbexp Proth a Mag, endosk
42.81.10†↔	Enstz u Wchs e N slbxp Prth (prm Tb) i D Ösphgs, endsk	44.99.60†↔	So Magop, Einl o Wechsel e selbexp Proth a Mag, endosk
42.81.11†↔	Enstz u Wchs v 2 N slbxp Prth (prm Tb) i D Ösphgs, endsk	44.99.70†↔	Sonstige Magop, Entf e Prothese aus d Mag, endosk
42.81.12†↔	Enstz u Wchs v mhr als 2 N slbxp Prth (prm Tb) i D Ösphgs, endsk	44.99.90†↔	Sonstige Magop, Sonstige endosk Magop
42.81.40†↔	Enstz u Wchs e slbxp Prth (prm Tb) i D Ösphgs, endsk	45.00†↔	Inzision am Darm, n.n.bez.
42.81.41†↔	Enstz u Wchs v 2 slbxp Prth (prm Tb) i D Ösphgs, endsk	45.12†↔	Endoskopie am Dünndarm durch ein künstliches Stoma
42.81.99†↔	Einsetzen eines permanenten Tubus in den Ösophagus, sonstige	45.30.00†↔	Endosk Exzision oder Destr e Läsion im Duod, n.n.bez.
42.88.10†↔	Entfernung von Prothesen aus dem Ösophagus, endoskopisch	45.30.10†↔	Endoskopische Mukosaresektion im Duodenum
42.92†↔	Dilatation des Ösophagus	45.30.11†↔	Endoskopische Exzision einer Läsion im Duodenum
42.99.20†↔	S Op a Ösphgs, Anfrfxvrfrhnm a Ösphgs, endsk	45.30.20†↔	Endosk Destr e Läs i Duod, El, Thermo oder Kryokoag
43.41.00†↔	Endosk Exz oder Destr von Läs oder Gew a Mag, n.n.bez.	45.30.29†↔	Sonstige endoskopische Destruktion einer Läsion im Duodenum
43.41.10†↔	Endoskopische Mukosaresektion Magen	45.30.99†↔	Endosk Exzision oder Destr e Läsion im Duod, sonstige
43.41.20†↔	Endsk Exz o Dstr v Läs o Gw a Mg, El, Thrm o Kryokoag	46.32†↔	Perkutane [endoskopische] Jejunostomie [PEJ]
43.41.29†↔	Endosk Exz o Destr von Läs o Gew a Mag, So Verfahren	46.72.00†↔	Verschluss einer Duodenalfistel, n.n.bez.
43.41.99†↔	Endosk Exz oder Destr von Läs oder Gew a Mag, sonstige	46.72.10†↔	Verschluss einer Duodenalfistel, endoskopisch
44.22†↔	Endoskopische Dilatation des Pylorus	46.72.99†↔	Verschluss einer Duodenalfistel, sonstige
44.32†↔	Perkutane [endoskopische] Gastrojejunostomie	46.74.00†↔	Verschluss einer Dünndarmfistel, ausgenommen Duodenum, n.n.bez.
44.43.00†↔	Endoskopische Blutstillung in Magen oder Duodenum, n.n.bez.	46.74.10†↔	Verschluss einer Dünndfist, ausgen Duod, endoskopisch
44.43.10†↔	Endsk Bltstill i Mg o Duod, Endsk Sklrs v Fndsvr	46.74.99†↔	Verschluss einer Dünndarmfistel, ausgenommen Duodenum, sonstige
44.43.20†↔	Endosk Blutstill i Mag o Duod, Endosk Ligat v Fundusvar	46.99.40†↔	So Op a Darm, Transduodenale Drain e Pankrzyst, endosk
44.43.99†↔	Endoskopische Blutstillung in Magen oder Duodenum, sonstige	50.11†↔	Geschlossene [Nadel-] Biopsie an der Leber
44.63.10†↔	Verschluss einer anderen Magenfistel, endoskopisch	52.01†↔	Drainage einer Pankreaszyste durch Katheter
44.99.00†↔	Sonstige Magenoperationen, n.n.bez.	97.02†↔	Ersetzen eines Gastrostomietubus
44.99.10†↔	Sonstige Magenoperationen, Bougierung am Magen, endoskopisch	97.03†↔	Ersetzen von Sonde oder Enterostomievorrichtung im Dünndarm
44.99.20†↔	Sonstige Magop, EndoLoop und Clippen a Mag, endosk	98.02†↔	Entf eines intralum FK vom Ösoph ohne Inzision
44.99.30†↔	Sonstige Magenoperationen, Injektion am Magen, endoskopisch	98.03†↔	Entf e intralum FK von Mag und Dünnd ohne Inzisi
44.99.40†↔	Sonstige Magop, Transgastrale Drain e Pankrzyst, endosk		

**ADRG G51****Frührehabilitation bei Krankheiten und Störungen der Verdauungsorgane**

Frührehabilitation

**DRG G51Z****Frührehabilitation bei Krankheiten und Störungen der Verdauungsorgane****ADRG G52****Geriatrische frührehabilitative Komplexbehandlung bei Krankheiten und Störungen der Verdauungsorgane**

Geriatrische frührehabilitative Komplexbehandlung

**DRG G52Z****Geriatrische frührehabilitative Komplexbehandlung bei Krankheiten und Störungen der Verdauungsorgane****ADRG G60****Bösartige Neubildung der Verdauungsorgane**

Hauptdiagnose in Tabelle G60-1

**DRG G60A****Bösartige Neubildung der Verdauungsorgane, mehr als ein Belegungstag, mit äusserst schweren CC**

Verweildauer &gt; 1 Tag und PCCL &gt; 3

**DRG G60B****Bösartige Neubildung der Verdauungsorgane, ein Belegungstag oder ohne äusserst schwere CC****Hauptdiagnose G60-1**

C15.0	Bösartige Neubildung: Zervikaler Ösophagus	C15.4	Bösartige Neubildung: Ösophagus, mittleres Drittel
C15.1	Bösartige Neubildung: Thorakaler Ösophagus	C15.5	Bösartige Neubildung: Ösophagus, unteres Drittel
C15.2	Bösartige Neubildung: Abdominaler Ösophagus	C15.8	BNB: Ösophagus, mehrere Teilbereiche überlappend
C15.3	Bösartige Neubildung: Ösophagus, oberes Drittel	C15.9	Bösartige Neubildung: Ösophagus, nicht näher bezeichnet

C16.0	Bösartige Neubildung: Kardia	C26.0	BNB: Intestinaltrakt, Teil nicht näher bezeichnet
C16.1	Bösartige Neubildung: Fundus ventriculi	C26.8	BNB: Verdauungssystem, mehrere Teilbereiche überlappend
C16.2	Bösartige Neubildung: Corpus ventriculi	C26.9	BNB: Ungenau bezeichnete Lok des Verdauungssystems
C16.3	Bösartige Neubildung: Antrum pyloricum	C45.1	Mesotheliom Peritoneum
C16.4	Bösartige Neubildung: Pylorus	C48.1	Bösartige Neubildung: nbez Teile des Peritoneums
C16.5	BNB: Kleine Krümmung des Magens, nicht näher bezeichnet	C48.2	Bösartige Neubildung: Peritoneum, nicht näher bezeichnet
C16.6	BNB: Große Krümmung des Magens, nicht näher bezeichnet	C48.8	BNB: Retroperitoneum u Peritoneum, mehr Teilber überlapp
C16.8	BNB: Magen, mehrere Teilbereiche überlappend	C76.2	BNB ungenau bezeichneter Lokalisationen: Abdomen
C16.9	Bösartige Neubildung: Magen, nicht näher bezeichnet	C78.4	Sekundäre BNB Dünndarm
C17.0	Bösartige Neubildung: Duodenum	C78.5	Sekundäre BNB Dickdarm u Rektum
C17.1	Bösartige Neubildung: Jejunum	C78.6	Sekundäre BNB Retroperitoneum u Peritoneum
C17.2	Bösartige Neubildung: Ileum	C78.8	Sekundäre BNB so u nnbez Verdauungsorgane
C17.3	Bösartige Neubildung: Meckel-Divertikel	D00.1	Carcinoma in situ Ösophagus
C17.8	BNB: Dünndarm, mehrere Teilbereiche überlappend	D00.2	Carcinoma in situ Magen
C17.9	Bösartige Neubildung: Dünndarm, nicht näher bezeichnet	D01.0	Carcinoma in situ Kolon
C18.0	Bösartige Neubildung: Zäkum	D01.1	Carcinoma in situ Rektosigmoid, Übergang
C18.1	Bösartige Neubildung: Appendix vermiformis	D01.2	Carcinoma in situ Rektum
C18.2	Bösartige Neubildung: Colon ascendens	D01.3	Carcinoma in situ Analkanal u Anus
C18.3	Bösartige Neubildung: Flexura coli dextra [hepatica]	D01.4	Carcinoma in situ so u nnbez Teile Darm
C18.4	Bösartige Neubildung: Colon transversum	D01.7	Carcinoma in situ sonst nbez Verdauungsorgane
C18.5	Bösartige Neubildung: Flexura coli sinistra [lienalis]	D01.9	Carcinoma in situ Verdauungsorgan, nnbez
C18.6	Bösartige Neubildung: Colon descendens	D37.1	NB unsich/unbek Verhalt Magen
C18.7	Bösartige Neubildung: Colon sigmoideum	D37.2	NB unsich/unbek Verhalt Dünndarm
C18.8	BNB: Kolon, mehrere Teilbereiche überlappend	D37.3	NB unsich/unbek Verhalt Appendix vermiformis
C18.9	Bösartige Neubildung: Kolon, nicht näher bezeichnet	D37.4	NB unsich/unbek Verhalt Kolon
C19	Bösartige Neubildung am Rektosigmoid, Übergang	D37.5	NB unsich/unbek Verhalt Rektum
C20	Bösartige Neubildung des Rektums	D37.7	NB unsich/unbek Verhalt so Verdauungsorg
C21.0	Bösartige Neubildung: Anus, nicht näher bezeichnet	D37.9	NB unsich/unbek Verhalt Verdauungsorg, nnbez
C21.1	Bösartige Neubildung: Analkanal	D48.3	NB unsich/unbek Verhalt Retroperitoneum
C21.2	Bösartige Neubildung: Kloakenregion	D48.4	NB unsich/unbek Verhalt Peritoneum
C21.8	BNB: Rektum, Anus u Analkanal, mehrere Teilber überlapp		

**ADRG G64**

**Entzündliche Darmerkrankung oder andere schwere Erkrankungen der Verdauungsorgane mit äusserst schweren CC**

Hauptdiagnose in Tabelle G64-1 oder Hauptdiagnose in Tabelle G64-2 und PCCL > 3

**DRG G64A**

**Entzündliche Darmerkrankung oder andere schwere Erkrankungen der Verdauungsorgane, mit äusserst schweren CC**

PCCL > 3

**DRG G64B**

**Entzündliche Darmerkrankung, Alter < 18 Jahre oder Alter > 69 Jahre**

Alter < 18 Jahre oder Alter > 69 Jahre

**DRG G64C**

**Entzündliche Darmerkrankung, Alter > 17 Jahre und Alter < 70 Jahre**

**Hauptdiagnose G64-1**

K50.0	Crohn-KH Dünndarm	K51.0	Ulzeröse (chronische) Pankolitis
K50.1	Crohn-KH Dickdarm	K51.2	Ulzeröse (chronische) Proktitis
K50.80	Crohn-Krankheit Magen	K51.3	Ulzeröse (chronische) Rektosigmoiditis
K50.81	Crohn-Krankheit Speiseröhre	K51.4	Inflammatorische Polypen des Kolons
K50.82	Crohn-Kh Speiseröhre u Mag-Darmtrakt, mehr Teilber betreff	K51.5	Linksseitige Colitis
K50.88	Sonstige Crohn-KH	K51.8	Sonstige Colitis ulcerosa
K50.9	Crohn-KH, nnbez	K51.9	Colitis ulcerosa, nnbez

**Hauptdiagnose G64-2**

K35.32	Akute Appendizitis m Peritonealabszeß	K65.0	Akute Peritonitis
K55.0	Akute GefäßKH Darm	K65.8	Sonstige Peritonitis
K55.1	Chronische GefäßKH Darmes	K65.9	Peritonitis, nnbez
K63.0	Darmabszeß	K91.80	Generalisierte Mukositis b Immunkompr
K63.1	Perforation Darm (nichttraumatisch)	K91.88	Sonst KH Verdauungssyst nach med Maßn, ankl
K63.2	Darmfistel	Q42.2	Angeb(s) Fehlen, Atresie u Stenose Anus m Fistel
K63.3	Darmulkus	Q42.3	Angeb(s) Fehlen, Atresie u Stenose Anuss oh Fistel

**ADRG G65 Obstruktion des Verdauungstraktes**

Hauptdiagnose in Tabelle G65-1

**DRG G65Z Obstruktion des Verdauungstraktes**06  
G67**Hauptdiagnose G65-1**

K56.0	Paralytischer Ileus	K56.5	Intestinale Adhäsionen [Briden] mit Ileus
K56.1	Invagination	K56.6	Sonstiger und nicht näher bezeichneter mechanischer Ileus
K56.2	Volvulus	K56.7	Ileus, nnbez
K56.3	Gallensteinileus	P76.2	Darmverschuß b Neugeborenen d eingedickte Milch
K56.4	Sonstige Obturation Darm		

**ADRG G66 Abdominalschmerz oder mesenteriale Lymphadenitis, Alter > 55 Jahre und mit CC**

Hauptdiagnose in Tabelle G66-1 und Alter &gt; 55 Jahre und PCCL &gt; 1

**DRG G66Z Abdominalschmerz oder mesenteriale Lymphadenitis, Alter > 55 Jahre und mit CC****Hauptdiagnose G66-1**

I88.0	Unspezifische mesenteriale Lymphadenitis	R10.3	Schmerzen m Lok in and Teilen Unterbauch
R10.0	Akutes Abdomen	R10.4	Sonstige u nnbez Bauchschmerzen
R10.1	Schmerzen im Bereich Oberbauch		

**ADRG G67 Verschiedene Erkrankungen der Verdauungsorgane oder gastrointestinale Blutung, ein Belegungstag oder Ulkuserkrankung, ohne äusserst schwere CC**

Hauptdiagnose in Tabelle G67-1

**DRG G67A Versch. Erkr. d. Verdauungsorg. od. gastrointest. Blutung, m. äuss. schw. od. schw. CC od. Alter >74 J., od. Ulkuserkr. od. Para-/Tetrapl. m. schw. CC od. Alter >74 J., mehr als 1 BT, oder mit kompliz. Diagn. od. Dial. od. Alter < 3 J.**

(Hauptdiagnose in Tabelle G67-2 und (mindestens eine Nebendiagnose in Tabelle G67-3 oder Dialyse oder Alter < 3 Jahre) oder (Hauptdiagnose in Tabelle G67-4 oder Hauptdiagnose in Tabelle G67-5 oder mindestens eine Diagnose in Tabelle G67-6) und Verweildauer > 1 Tag und (PCCL > 2 oder Alter > 74 Jahre)) und (Dialyse oder PCCL > 3 oder Diagnose in Tabelle G67-7)

**DRG G67B Versch. Erkr. d. Verdauungsorg. od. gastrointest. Blutung od. Ulkuserkr. m. schw. CC od. Alter >74 J., mehr als 1 BT, oder mit kompliz. Diagn. od. Alter < 3 J., ohne Dial., ohne äuss. schw. CC, ohne Para-/Tetrapl.**

Hauptdiagnose in Tabelle G67-2 und (mindestens eine Nebendiagnose in Tabelle G67-3 oder Dialyse oder Alter < 3 Jahre) oder (Hauptdiagnose in Tabelle G67-4 oder Hauptdiagnose in Tabelle G67-5 oder mindestens eine Diagnose in Tabelle G67-6) und Verweildauer > 1 Tag und (PCCL > 2 oder Alter > 74 Jahre)

**DRG G67C Versch. Erkr. d. Verdauungsorg. od. gastroint. Blutung od. Ulkuserkr. ohne schw. CC od. Alter < 75 J., ohne kompliz. Diagn., ohne Dialyse, Alter > 2 J., ohne Para-/Tetrapl.****Diagnose G67-1**

A00.0	Cholera durch Vibrio cholerae O:1, Biovar cholerae	A04.0	Darminfektion durch enteropathogene E coli
A00.1	Cholera durch Vibrio cholerae O:1, Biovar eltor	A04.1	Darminfektion durch enterotoxinbildende E coli
A00.9	Cholera, nnbez	A04.2	Darminfektion durch enteroinvasive E coli
A02.0	Salmonellenenteritis	A04.3	Darminfektion durch enterohämorrhagische E coli
A03.0	Shigellose durch Shigella dysenteriae	A04.4	Sonstige Darminfektionen durch Escherichia coli
A03.1	Shigellose durch Shigella flexneri	A04.5	Enteritis durch Campylobacter
A03.2	Shigellose durch Shigella boydii	A04.6	Enteritis durch Yersinia enterocolitica
A03.3	Shigellose durch Shigella sonnei	A04.7	Enterokolitis durch Clostridium difficile
A03.8	Sonstige Shigellosen	A04.8	Sonst nbez bakterielle Darminfektionen
A03.9	Shigellose, nnbez	A04.9	Bakterielle Darminfektion, nnbez

A05.0	Lebensmittelvergiftung durch Staphylokokken	K22.2	Ösophagusverschlus
A05.2	Lebensmittelvergiftung durch Clostr perfring [Clostr welchii]	K22.3	Perforation Ösophagus
A05.3	Lebensmittelvergiftung durch Vibrio parahaemolyticus	K22.4	Dyskinesie Ösophagus
A05.4	Lebensmittelvergiftung durch Bacillus cereus	K22.5	Divertikel Ösophagus, erworben
A05.8	Sonst nbez bakt Lebensmittelvergiftungen	K22.6	Mallory-Weiss-Syndrom
A05.9	Bakteriell bedingte Lebensmittelvergiftung, nnbez	K22.7	Barrett-Ösophagus
A06.0	Akute Amöbenruhr	K22.8	Sonstige nbez KH Ösophagus
A06.1	Chronische intestinale Amöbiasis	K22.9	KH Ösophagus, nnbez
A06.2	Nichtdysenterische Kolitis durch Amöben	K25.0	Ulcus ventriculi, akut, m Blutung
A07.0	Balantidiose	K25.1	Ulcus ventriculi, akut, m Perforation
A07.1	Giardiasis [Lambliasis]	K25.2	Ulcus ventriculi, akut, m Blutg u Perf
A07.2	Kryptosporidiose	K25.3	Ulcus ventriculi, akut, oh Blutg od Perf
A07.3	Isosporose	K25.4	Ulcus ventriculi, chron od nnbez, m Blutung
A07.8	Sonst nbez Darm-KH durch Protozoen	K25.5	Ulcus ventriculi, chron od nnbez, m Perf
A07.9	Darmkrankheit durch Protozoen, nnbez	K25.6	Ulcus ventriculi, chron od nnbez, m Blutg u Perfor
A08.0	Enteritis durch Rotaviren	K25.7	Ulcus ventriculi, chron, oh Blutg od Perf
A08.1	Akute Gastroenteritis Norovirus [Norwalk-Virus]	K25.9	Ulcus ventriculi, wd akut n chron, oh Blutg/Perfor
A08.2	Enteritis durch Adenoviren	K26.0	Ulcus duodeni, akut, m Blutung
A08.3	Enteritis durch sonstige Viren	K26.1	Ulcus duodeni, akut, m Perforation
A08.4	Virusbedingte Darminfektion, nnbez	K26.2	Ulcus duodeni, akut, m Blutung u Perforation
A08.5	Sonstige nbez Darminfektionen	K26.3	Ulcus duodeni, akut, oh Blutg od Perf
A09.0	Sonstige u nnbez Gastroenteritis u Kolitis infekt Ursprung	K26.4	Ulcus duodeni, chronisch od nnbez, m Blutung
A09.9	Sonstige u nnbez Gastroenteritis u Kolitis nnbez Ursprung	K26.5	Ulcus duodeni, chron od nnbez, m Perforation
B37.81	Candida-Ösophagitis	K26.6	Ulcus duodeni, chron od nnbez, m Blutg u Perfor
B68.0	Befall durch Taenia solium	K26.7	Ulcus duodeni, chron, oh Blutg od Perf
B68.1	Befall durch Taenia saginata	K26.9	Ulcus duodeni, wd akut n chron, oh Blutg/Perfor
B68.9	Taeniasis, nnbez	K27.0	Ulcus pepticum, Lok nnbez, akut, mit Blutung
B69.8	Zystizerkose an sonstigen Lokalisationen	K27.1	Ulcus pepticum, Lok nnbez, akut, mit Perforation
B69.9	Zystizerkose, nnbez	K27.2	Ulcus pepticum, Lok nnbez, akut, m Blutg u Perfor
B70.0	Diphyllobothriose	K27.3	Ulcus pepticum, Lok nnbez, akut, oh Blutg od Perfor
B70.1	Sparganose	K27.4	Ulcus pepticum, Lok nnbez, chron od nnbez, m Blutg
B71.0	Hymenolepiasis	K27.5	Ulcus pepticum, Lok nnbez, chron od nnbez, m Perfor
B71.1	Dipylidiose	K27.6	Ulcus peptic, Lok nnbez, chron od nnbez, m Blutg/Perf
B71.8	Sonst nbez Zestodeninfektionen	K27.7	Ulcus pepticum, Lok nnbez, chron, oh Blutg od Perfor
B71.9	Zestodeninfektion, nnbez	K27.9	Ulcus peptic, Lok nnbez, wd ak n chron, oh Blutg/Perf
B76.0	Ankylostomiasis	K28.0	Ulcus pepticum jejuni, akut, m Blutung
B76.1	Nekatoriasis	K28.1	Ulcus pepticum jejuni, akut, m Perforation
B76.8	Sonstige Hakenwurm-Krankheiten	K28.2	Ulcus pepticum jejuni, akut, m Blutg u Perf
B76.9	Hakenwurm-KH, nnbez	K28.3	Ulcus pepticum jejuni, akut, oh Blutg od Perf
B77.0	Askaridose mit intestinalen Komplikationen	K28.4	Ulcus pepticum jejuni, chron od nnbez, m Blutg
B77.8	Askaridose mit sonstigen Komplikationen	K28.5	Ulcus pepticum jejuni, chron od nnbez, m Perfor
B77.9	Askaridose, nnbez	K28.6	Ulcus peptic jejuni, chron od nnbez, m Blutg u Perf
B78.0	Strongyloidiasis des Darmes	K28.7	Ulcus pepticum jejuni, chron, oh Blutg/Perf
B78.1	Strongyloidiasis der Haut	K28.9	Ulcus pepticum jejuni, wd ak n chron, oh Blutg/Perf
B78.7	Disseminierte Strongyloidiasis	K29.0	Akute hämorrhagische Gastritis
B78.9	Strongyloidiasis, nnbez	K29.1	Sonstige akute Gastritis
B79	Trichuriasis	K29.2	Alkoholgastritis
B80	Enterobiasis	K29.3	Chronische Oberflächengastritis
B81.0	Anisakiasis	K29.4	Chronische atrophische Gastritis
B81.1	Intestinale Kapillariasis	K29.5	Chronische Gastritis, nnbez
B81.2	Trichostrongyliasis	K29.6	Sonstige Gastritis
B81.3	Intestinale Angiostrongyliasis	K29.7	Gastritis, nnbez
B81.8	Sonst nbez intestinale Helminthosen	K29.8	Duodenitis
B82.0	Intestinale Helminthose, nnbez	K29.9	Gastroduodenitis, nnbez
B82.9	Intestinaler Parasitismus, nnbez	K30	Dyspepsie
D18.04	Hämangiom Verdauungssystem	K31.0	Akute Magendilatation
E16.4	Abnorme Gastrinsekretion	K31.1	Hypertrophische Pylorusstenose b Erwachs
E73.0	Angeborener Laktasemangel	K31.2	Sanduhrförmige Striktur u Stenose Magen
E73.1	Sekundärer Laktasemangel	K31.3	Pylorospasmus, aonkl
E73.8	Sonstige Laktoseintoleranz	K31.4	Magendivertikel
E73.9	Laktoseintoleranz, nnbez	K31.5	Duodenalverschlus
E74.1	Störungen Fruktosestoffwechsel	K31.6	Fistel Magen u Duodenum
E74.3	So Störungen intestinale Kohlenhydratabsorption	K31.7	Polyp Magen u Duodenum
I77.4	Arteria-coeliaca-Kompressions-Syndrom	K31.81	Angiodysplasie Magen u Duodenum ohne Angabe einer Blutung
I85.0	Ösophagusvarizen m Blutung	K31.82	Angiodysplasie Magen u Duodenum mit Blutung
K20	Ösophagitis	K31.88	Sonstige nbez KH Magen u Duodenum
K21.0	Gastroösophageale RefluxKH m Ösophagitis	K31.9	KH Magen u Duodenum, nnbez
K21.9	Gastroösophageale RefluxKH oh Ösophagitis	K44.0	Hernia diaphragmatica m Einkl oh Gangrän
K22.0	Achalasie Kardia	K44.9	Hernia diaphragmatica oh Einkl/Gangrän
K22.1	Ösophagusulkus	K52.2	Allergische u alimentäre Gastroenteritis u Kolitis

K52.30	Pancolitis indeterminata	K59.4	Analspasmus
K52.31	Linksseitige Colitis indeterminata	K59.8	Sonstige nbez funktionelle Darmstörungen
K52.32	Colitis indeterminata Rektosigmoid	K59.9	Funktionelle Darmstörung, nnbez
K52.38	Sonstige Colitis indeterminata	K62.5	Hämorrhagie Anus u Rektum
K52.8	Sonst nbez nichtinfekt Gastroenteritis u Kolitis	K90.0	Zöliakie
K52.9	Nichtinfektiöse Gastroenteritis u Kolitis, nnbez	K90.1	Tropische Sprue
K55.22	Angiodysplasie Kolon: Mit Blutung	K90.2	Syndrom blinden Schlinge, aonkl
K57.00	Divertikulose Dünndarm m Perfor u Abszess, oA Blutung	K90.3	Pankreatogene Steatorrhoe
K57.01	Divertikulose Dünndarm m Perfor, Abszess u Blutung	K90.4	Malabsorption d Intoleranz, aonkl
K57.02	Divertikulitis Dünndarm m Perfor u Abszess, oh Ang Blutung	K90.8	Sonstige intestinale Malabsorption
K57.03	Divertikulitis Dünndarm m Perfor, Abszess u Blutung	K90.9	Intestinale Malabsorption, nnbez
K57.10	Divertikulose Dünndarm oh Perfor, Abszess od Ang Blutung	K91.0	Erbrechen nach gastrointestalem chir Eingriff
K57.11	Divertikulose Dünndarm oh Perfor u Abszess, m Blutung	K91.1	Syndrome operierter Magen
K57.12	Divertikulitis Dünndarm oh Perfor, Abszess od Ang Blutung	K91.2	Malabsorption nach chirurgischem Eingriff, aonkl
K57.13	Divertikulitis Dünndarm oh Perfor u Abszess m Blutung	K92.0	Hämatemesis
K57.20	Divertikulose Dickdarm m Perfor u Abszess, oh Ang Blutung	K92.1	Meläna
K57.21	Divertikulose Dickdarm m Perfor, Abszess u Blutung	K92.2	Gastrointestinale Blutung, nnbez
K57.22	Divertikulitis Dickdarm m Perfor u Abszess, oh Ang Blutung	N80.5	Endometriose Darm
K57.23	Divertikulitis Dickdarm m Perfor, Abszess u Blutung	Q43.0	Meckel-Divertikel
K57.30	Divertikulose Dickdarm oh Perfor, Abszess od Ang Blutung	R11	Übelkeit u Erbrechen
K57.31	Divertikulose Dickdarm oh Perfor od Abszess m Blutung	R12	Sodbrennen
K57.32	Divertikulitis Dickdarm oh Perfor, Abszess od Ang Blutung	R13.0	Dysphagie m Beaufsichtigungspflicht b Nahrungsaufnahme
K57.33	Divertikulitis Dickdarm oh Perfor od Abszess, m Blutung	R13.1	Dysphag b absaugpfl TrachStoma m (teilw) gebil Trachealkan
K57.40	Divertikulose Dünn- u Dickdarm m Perfor u Abszess, oA Blut	R13.9	Sonstige und nicht näher bezeichnete Dysphagie
K57.41	Divertikulose Dünn- u Dickdarm m Perfor, Abszess u Blutung	R14	Flatulenz u verwandte Zustände
K57.42	Divertikulitis Dünn- u Dickdarm m Perfor u Abszess, oA Blut	R15	Stuhlinkontinenz
K57.43	Divertikulitis Dünn- u Dickdarm m Perfor, Abszess u Blutung	R19.0	Schwellung/Raumforderung/Knoten Abdomen/Becken
K57.50	Divertikulose Dünn- u Dickdarm oh Perfor, Abszess oA Blut	R19.1	Abnorme Darmgeräusche
K57.51	Divertikulose Dünn- u Dickdarm oh Perfor od Abszess, m Blut	R19.2	Sichtbare Peristaltik
K57.52	Divertikulitis Dünn- u Dickdarm oh Perfor, Abszess oA Blut	R19.4	Veränderungen Stuhlgewohnheiten
K57.53	Divertikulitis Dünn- u Dickdarm oh Perfor, Abszess, m Blut	R19.5	Sonstige Stuhlveränderungen
K57.80	Divertikulose Darm, Teil nnbez, m Perfor u Abszess, oA Blut	R19.8	Sonst nbez Sympt Verdauungssystem/Abdomen
K57.81	Divertikulose Darm, Teil nnbez, m Perfor, Abszess u Blutung	R85.0	Abnormer Enzymwert in UntMat VerdOrg/Bauchhöhle
K57.82	Divertikulitis Darm, Teil nnbez, m Perfor u Abszess, oA Blut	R85.1	Abnormer Hormonwert in UntMat VerdOrg/Bauchhöhle
K57.83	Divertikulitis Darm, Teil nnbez, m Perfor, Abszess u Blutung	R85.2	Abn Wert so Drog/AM/biol akt Subst UM VerdOrg/Bauchh
K57.90	Divertikulose Darm, Teil nnbez, oh Perfor, Abszess oA Blutung	R85.3	Abn Wert Subst vorw nmed Herk UntMat VerdOrg/Bauchh
K57.91	Divertikulose Darm, Teil nnbez, oh Perf od Abszess, m Blut	R85.4	Abnorme immun Bef in UntMat VerdOrg/Bauchhöhle
K57.92	Divertikulitis Darm, Teil nnbez, oh Perf, Abszess, oA Blut	R85.5	Abnorme mikrobiol Bef in UntMat VerdOrg/Bauchhöhle
K57.93	Divertikulitis Darm, Teil nnbez, oh Perf od Abszess, m Blut	R85.6	Abnorme zytol Bef in UntMat VerdOrg/Bauchhöhle
K58.0	Reizdarmsyndrom m Diarrhoe	R85.7	Abnorme histol Bef in UntMat VerdOrg/Bauchhöhle
K58.9	Reizdarmsyndrom oh Diarrhoe	R85.8	So abn Bef in UntMat aus VerdOrg/Bauchhöhle
K59.0	Obstipation	R85.9	Nnbez abn Bef in UntMat aus VerdOrg/Bauchhöhle
K59.1	Funktionelle Diarrhoe	R93.3	Abn Bef bildgeb Diagn so Teile Verdauungstrakt
K59.2	Neurogene Darmstörung, aonkl	R93.5	Abn Bef bildgeb Diagn so Abdominalreg/Retroperitoneum

## Hauptdiagnose G67-2

A00.0	Cholera durch Vibrio cholerae O:1, Biovar cholerae	A05.4	Lebensmittelvergiftung durch Bacillus cereus
A00.1	Cholera durch Vibrio cholerae O:1, Biovar eltor	A05.8	Sonst nbez bakt Lebensmittelvergiftungen
A00.9	Cholera, nnbez	A05.9	Bakteriell bedingte Lebensmittelvergiftung, nnbez
A02.0	Salmonellenenteritis	A06.0	Akute Amöbenruhr
A03.0	Shigellose durch Shigella dysenteriae	A06.1	Chronische intestinale Amöbiasis
A03.1	Shigellose durch Shigella flexneri	A06.2	Nichtdysenterische Kolitis durch Amöben
A03.2	Shigellose durch Shigella boydii	A07.0	Balantidiose
A03.3	Shigellose durch Shigella sonnei	A07.1	Giardiasis [Lambliasis]
A03.8	Sonstige Shigellosen	A07.2	Kryptosporidiose
A03.9	Shigellose, nnbez	A07.3	Isosporose
A04.0	Darminfektion durch enteropathogene E coli	A07.8	Sonst nbez Darm-KH durch Protozoen
A04.1	Darminfektion durch enterotoxinbildende E coli	A07.9	Darmkrankheit durch Protozoen, nnbez
A04.2	Darminfektion durch enteroinvasive E coli	A08.0	Enteritis durch Rotaviren
A04.3	Darminfektion durch enterohämorrhagische E coli	A08.1	Akute Gastroenteritis Norovirus [Norwalk-Virus]
A04.4	Sonstige Darminfektionen durch Escherichia coli	A08.2	Enteritis durch Adenoviren
A04.5	Enteritis durch Campylobacter	A08.3	Enteritis durch sonstige Viren
A04.6	Enteritis durch Yersinia enterocolitica	A08.4	Virusbedingte Darminfektion, nnbez
A04.7	Enterokolitis durch Clostridium difficile	A08.5	Sonstige nbez Darminfektionen
A04.8	Sonst nbez bakterielle Darminfektionen	A09.0	Sonstige u nnbez Gastroenteritis u Kolitis infek Ursprung
A04.9	Bakterielle Darminfektion, nnbez	A09.9	Sonstige u nnbez Gastroenteritis u Kolitis nnbez Ursprung
A05.0	Lebensmittelvergiftung durch Staphylokokken	B37.81	Candida-Ösophagitis
A05.2	Lebensmittelvergiftung durch Clostr perfring [Clostr welchii]	B68.0	Befall durch Taenia solium
A05.3	Lebensmittelvergiftung durch Vibrio parahaemolyticus	B68.1	Befall durch Taenia saginata

B68.9	Taeniasis, nnbez	K44.9	Hernia diaphragmatica oh Einkl/Gangrän
B69.8	Zystizerkose an sonstigen Lokalisationen	K52.2	Allergische u alimentäre Gastroenteritis u Kolitis
B69.9	Zystizerkose, nnbez	K52.30	Pancolitis indeterminata
B70.0	Diphyllobothriose	K52.31	Linksseitige Colitis indeterminata
B70.1	Sparganose	K52.32	Colitis indeterminata Rektosigmoid
B71.0	Hymenolepiasis	K52.38	Sonstige Colitis indeterminata
B71.1	Dipylidiose	K52.8	Sonst nbez nichtinfekt Gastroenteritis u Kolitis
B71.8	Sonst nbez Zestodeninfektionen	K52.9	Nichtinfektiöse Gastroenteritis u Kolitis, nnbez
B71.9	Zestodeninfektion, nnbez	K57.00	Divertikulose Dünndarm m Perfor u Abszess, oA Blutung
B76.0	Ankylostomiasis	K57.02	Divertikulitis Dünndarm m Perfor u Abszess, oh Ang Blutung
B76.1	Nekatoriasis	K57.10	Divertikulose Dünndarm oh Perfor, Abszess od Ang Blutung
B76.8	Sonstige Hakenwurm-Krankheiten	K57.12	Divertikulitis Dünndarm oh Perfor, Abszess od Ang Blutung
B76.9	Hakenwurm-KH, nnbez	K57.20	Divertikulose Dickdarm m Perfor u Abszess, oh Ang Blutung
B77.0	Askaridose mit intestinalen Komplikationen	K57.22	Divertikulitis Dickdarm m Perfor u Abszess, oh Ang Blutung
B77.8	Askaridose mit sonstigen Komplikationen	K57.30	Divertikulose Dickdarm oh Perfor, Abszess od Ang Blutung
B77.9	Askaridose, nnbez	K57.32	Divertikulitis Dickdarm oh Perfor, Abszess od Ang Blutung
B78.0	Strongyloidiasis des Darmes	K57.40	Divertikulose Dünn- u Dickdarm m Perfor u Absz, oA Blut
B78.1	Strongyloidiasis der Haut	K57.42	Divertikulitis Dünn- u Dickdarm m Perfor u Absz, oA Blut
B78.7	Disseminierte Strongyloidiasis	K57.50	Divertikulose Dünn- u Dickdarm oh Perfor, Abszess oA Blut
B78.9	Strongyloidiasis, nnbez	K57.52	Divertikulitis Dünn- u Dickdarm oh Perfor, Abszess oA Blut
B79	Trichuriasis	K57.80	Divertikulose Darm, Teil nnbez, m Perfor u Abszess, oA Blut
B80	Enterobiasis	K57.82	Divertikulitis Darm, Teil nnbez, m Perfor u Abszess, oA Blut
B81.0	Anisakiasis	K57.90	Divertikulose Darm, Teil nnbez, oh Perfor, Absz, oA Blutung
B81.1	Intestinale Kapillariasis	K57.92	Divertikulitis Darm, Teil nnbez, oh Perf, Abszess, oA Blut
B81.2	Trichostrongyliasis	K58.0	Reizdarmsyndrom m Diarrhoe
B81.3	Intestinale Angiostrongyliasis	K58.9	Reizdarmsyndrom oh Diarrhoe
B81.8	Sonst nbez intestinale Helminthosen	K59.0	Obstipation
B82.0	Intestinale Helminthose, nnbez	K59.1	Funktionelle Diarrhoe
B82.9	Intestinaler Parasitismus, nnbez	K59.2	Neurogene Darmstörung, aonkl
D18.04	Hämangiom Verdauungssystem	K59.4	Analspasmus
E73.0	Angeborener Laktasemangel	K59.8	Sonstige nbez funktionelle Darmstörungen
E73.1	Sekundärer Laktasemangel	K59.9	Funktionelle Darmstörung, nnbez
E73.8	Sonstige Laktoseintoleranz	K90.0	Zöliakie
E73.9	Laktoseintoleranz, nnbez	K90.1	Tropische Sprue
E74.1	Störungen Fruktosestoffwechsel	K90.2	Syndrom blinden Schlinge, aonkl
E74.3	So Störungen intestinale Kohlenhydratabsorption	K90.3	Pankreatogene Steatorrhoe
I77.4	Arteria-coeliaca-Kompressions-Syndrom	K90.4	Malabsorption d Intoleranz, aonkl
K20	Ösophagitis	K90.8	Sonstige intestinale Malabsorption
K21.0	Gastroösophageale RefluxKH m Ösophagitis	K90.9	Intestinale Malabsorption, nnbez
K21.9	Gastroösophageale RefluxKH oh Ösophagitis	K91.0	Erbrechen nach gastrointestalem chir Eingriff
K22.0	Achalasie Kardias	K91.1	Syndrome operierter Magen
K22.2	Ösophagusverschluss	K91.2	Malabsorption nach chirurgischem Eingriff, aonkl
K22.3	Perforation Ösophagus	N80.5	Endometriose Darm
K22.4	Dyskinesie Ösophagus	R11	Übelkeit u Erbrechen
K22.5	Divertikel Ösophagus, erworben	R12	Sodbrennen
K22.7	Barrett-Ösophagus	R13.0	Dysphagie m Beaufsichtigungspflicht b Nahrungsaufnahme
K22.8	Sonstige nbez KH Ösophagus	R13.1	Dysphagie b absaugpfl TrachStoma m (teilw) gebt Trachealkan
K22.9	KH Ösophagus, nnbez	R13.9	Sonstige und nicht näher bezeichnete Dysphagie
K29.1	Sonstige akute Gastritis	R14	Flatulenz u verwandte Zustände
K29.2	Alkoholgastritis	R15	Stuhlinkontinenz
K29.3	Chronische Oberflächengastritis	R19.0	Schwellung/Raumforderung/Knoten Abdomen/Becken
K29.4	Chronische atrophische Gastritis	R19.1	Abnorme Darmgeräusche
K29.5	Chronische Gastritis, nnbez	R19.2	Sichtbare Peristaltik
K29.6	Sonstige Gastritis	R19.4	Veränderungen Stuhlgewohnheiten
K29.7	Gastritis, nnbez	R19.5	Sonstige Stuhlveränderungen
K29.8	Duodenitis	R19.8	Sonst nbez Sympt Verdauungssystem/Abdomen
K29.9	Gastroduodenitis, nnbez	R85.0	Abnormer Enzymwert in UntMat VerdOrg/Bauchhöhle
K30	Dyspepsie	R85.1	Abnormer Hormonwert in UntMat VerdOrg/Bauchhöhle
K31.0	Akute Magendilatation	R85.2	Abn Wert so Drog/AM/biol akt Subst UM VerdOrg/Bauchh
K31.2	Sanduhrförmige Strikturen u Stenosen Magen	R85.3	Abn Wert Subst vorw nmed Herk UntMat VerdOrg/Bauchh
K31.3	Pylorospasmus, aonkl	R85.4	Abnorme immun Bef in UntMat VerdOrg/Bauchhöhle
K31.4	Magendivertikel	R85.5	Abnorme mikrobiol Bef in UntMat VerdOrg/Bauchhöhle
K31.6	Fistel Magen u Duodenum	R85.6	Abnorme zytol Bef in UntMat VerdOrg/Bauchhöhle
K31.7	Polyp Magen u Duodenum	R85.7	Abnorme histol Bef in UntMat VerdOrg/Bauchhöhle
K31.81	Angiodysplasie Magen u Duoden ohne Angabe einer Blutung	R85.8	So abn Bef in UntMat aus VerdOrg/Bauchhöhle
K31.88	Sonstige nbez KH Magen u Duodenum	R85.9	Nnbez abn Bef in UntMat aus VerdOrg/Bauchhöhle
K31.9	KH Magen u Duodenum, nnbez	R93.3	Abn Bef bildgeb Diagn so Teile Verdauungstrakt
K44.0	Hernia diaphragmatica m Einkl oh Gangrän	R93.5	Abn Bef bildgeb Diagn so Abdominalreg/Retroperitoneum



**Diagnose G67-3**

A01.0	Typhus abdominalis	C02.0	Bösartige Neubildung: Zungenrücken
A01.1	Paratyphus A	C02.1	Bösartige Neubildung: Zungenrand
A01.2	Paratyphus B	C02.2	Bösartige Neubildung: Zungenunterfläche
A01.3	Paratyphus C	C02.3	BNB: Vordere zwei Drittel der Zunge, Bereich nnbez
A02.1	Salmonellensepsis	C02.4	Bösartige Neubildung: Zungentonsille
A19.0	Akute Miliartuberkulose einer einzel nbez Lokalisation	C02.8	BNB: Zunge, mehrere Teilbereiche überlappend
A19.1	Akute Miliartuberkulose mehrerer Lokalisationen	C02.9	Bösartige Neubildung: Zunge, nicht näher bezeichnet
A19.2	Akute Miliartuberkulose, nnbez	C03.0	Bösartige Neubildung: Oberkieferzahnfleisch
A19.8	Sonstige Miliartuberkulose	C03.1	Bösartige Neubildung: Unterkieferzahnfleisch
A19.9	Miliartuberkulose, nnbez	C03.9	Bösartige Neubildung: Zahnfleisch, nicht näher bezeichnet
A20.7	Pestsepsis	C04.0	Bösartige Neubildung: Vorderer Teil des Mundbodens
A21.7	Generalisierte Tularämie	C04.1	Bösartige Neubildung: Seitlicher Teil des Mundbodens
A22.7	Milzbrandsepsis	C04.8	BNB: Mundboden, mehrere Teilbereiche überlappend
A24.0	Rotz	C04.9	Bösartige Neubildung: Mundboden, nicht näher bezeichnet
A24.1	Akute oder fulminante Melioidose	C05.0	Bösartige Neubildung: Harter Gaumen
A26.7	Erysipelothrix-Sepsis	C05.1	Bösartige Neubildung: Weicher Gaumen
A27.0	Leptospirosis icterohaemorrhagica [Weil-Krankheit]	C05.2	Bösartige Neubildung: Uvula
A32.7	Listeriensepsis	C05.8	BNB: Gaumen, mehrere Teilbereiche überlappend
A39.1	Waterhouse-Friderichsen-Syndrom	C05.9	Bösartige Neubildung: Gaumen, nicht näher bezeichnet
A39.2	Akute Meningokokkensepsis	C06.0	Bösartige Neubildung: Wangenschleimhaut
A39.3	Chronische Meningokokkensepsis	C06.1	Bösartige Neubildung: Vestibulum oris
A39.4	Meningokokkensepsis, nnbez	C06.2	Bösartige Neubildung: Retromolarregion
A39.8	Sonstige Meningokokkeninfektionen	C06.8	BNB: Sonst u nnbez Teile Mund, mehrere Teilber überlapp
A39.9	Meningokokkeninfektion, nnbez	C06.9	Bösartige Neubildung: Mund, nicht näher bezeichnet
A40.0	Sepsis durch Streptokokken, Gruppe A	C07	Bösartige Neubildung der Parotis
A40.1	Sepsis durch Streptokokken, Gruppe B	C08.0	Bösartige Neubildung: Glandula submandibularis
A40.2	Sepsis durch Streptokokken, Gruppe D	C08.1	Bösartige Neubildung: Glandula sublingualis
A40.3	Sepsis durch Streptococcus pneumoniae	C08.8	BNB: Große Speicheldrüsen, mehrere Teilbereiche überlapp
A40.8	Sonst Sepsis durch Streptokokken	C08.9	Bösartige Neubildung: Große Speicheldrüse, nnbez
A40.9	Sepsis durch Streptokokken, nicht näher bezeichnet	C09.0	Bösartige Neubildung: Fossa tonsillaris
A41.0	Sepsis durch Staphylococcus aureus	C09.1	Bösartige Neubildung: Gaumenbogen (vorderer) (hinterer)
A41.1	Sepsis durch sonstige näher bezeichnete Staphylokokken	C09.8	BNB: Tonsille, mehrere Teilbereiche überlappend
A41.2	Sepsis durch nnbez Staphylokokken	C09.9	Bösartige Neubildung: Tonsille, nicht näher bezeichnet
A41.3	Sepsis durch Haemophilus influenzae	C10.0	Bösartige Neubildung: Vallecula epiglottica
A41.4	Sepsis durch Anaerobier	C10.1	Bösartige Neubildung: Vorderfläche der Epiglottis
A41.51	Sepsis durch Escherichia coli [E coli]	C10.2	Bösartige Neubildung: Seitenwand des Oropharynx
A41.52	Sepsis durch Pseudomonas	C10.3	Bösartige Neubildung: Hinterwand des Oropharynx
A41.58	Sepsis durch sonstige gramnegative Erreger	C10.4	Bösartige Neubildung: Kiemengang
A41.8	Sonstige nbez Sepsis	C10.8	BNB: Oropharynx, mehrere Teilbereiche überlappend
A41.9	Sepsis, nnbez	C10.9	Bösartige Neubildung: Oropharynx, nicht näher bezeichnet
A42.7	Aktinomykotische Sepsis	C11.0	Bösartige Neubildung: Obere Wand des Nasopharynx
A44.0	Systemische Bartonellose	C11.1	Bösartige Neubildung: Hinterwand des Nasopharynx
A48.0	Gasbrand [Gasödem]	C11.2	Bösartige Neubildung: Seitenwand des Nasopharynx
A48.3	Syndrom des toxischen Schocks	C11.3	Bösartige Neubildung: Vorderwand des Nasopharynx
A78	Q-Fieber	C11.8	BNB: Nasopharynx, mehrere Teilbereiche überlappend
B00.7	Disseminierte Herpesvirus-KH	C11.9	Bösartige Neubildung: Nasopharynx, nicht näher bezeichnet
B37.7	Candida-Sepsis	C12	Bösartige Neubildung des Recessus piriformis
B38.7	Disseminierte Kokzidioidomykose	C13.0	Bösartige Neubildung: Regio postcricioidea
B39.3	Disseminierte Histoplasmose durch Histoplasma capsulatum	C13.1	BNB: Aryepiglottische Falte, hypopharyngeale Seite
B41.7	Disseminierte Parakozidioidomykose	C13.2	Bösartige Neubildung: Hinterwand des Hypopharynx
B42.7	Disseminierte Sporotrichose	C13.8	BNB: Hypopharynx, mehrere Teilbereiche überlappend
B44.7	Disseminierte Aspergillose	C13.9	Bösartige Neubildung: Hypopharynx, nicht näher bezeichnet
B45.7	Disseminierte Kryptokokkose	C14.0	Bösartige Neubildung: Pharynx, nicht näher bezeichnet
B46.4	Disseminierte Mukormykose	C14.2	BNB: Lymphatischer Rachenring [Waldeyer]
B50.8	Sonst schwere Formen od Komplikation der Malaria tropica	C14.8	BNB: Lippe, Mundhöhle u Pharynx, mehr Teilber überlapp
B51.0	Malaria tertiana mit Milzruptur	C15.0	Bösartige Neubildung: Zervikaler Ösophagus
B52.8	Malaria quartana mit sonstigen Komplikationen	C15.1	Bösartige Neubildung: Thorakaler Ösophagus
B55.0	Viszerale Leishmaniose	C15.2	Bösartige Neubildung: Abdominaler Ösophagus
C00.0	Bösartige Neubildung: Äußere Oberlippe	C15.3	Bösartige Neubildung: Ösophagus, oberes Drittel
C00.1	Bösartige Neubildung: Äußere Unterlippe	C15.4	Bösartige Neubildung: Ösophagus, mittleres Drittel
C00.2	Bösartige Neubildung: Äußere Lippe, nicht näher bezeichnet	C15.5	Bösartige Neubildung: Ösophagus, unteres Drittel
C00.3	Bösartige Neubildung: Oberlippe, Innenseite	C15.8	BNB: Ösophagus, mehrere Teilbereiche überlappend
C00.4	Bösartige Neubildung: Unterlippe, Innenseite	C15.9	Bösartige Neubildung: Ösophagus, nicht näher bezeichnet
C00.5	Bösartige Neubildung: Lippe, nnbez, Innenseite	C16.0	Bösartige Neubildung: Kardia
C00.6	Bösartige Neubildung: Lippenkommissur	C16.1	Bösartige Neubildung: Fundus ventriculi
C00.8	BNB: Lippe, mehrere Teilbereiche überlappend	C16.2	Bösartige Neubildung: Corpus ventriculi
C00.9	Bösartige Neubildung: Lippe, nicht näher bezeichnet	C16.3	Bösartige Neubildung: Antrum pyloricum
C01	Bösartige Neubildung des Zungengrundes	C16.4	Bösartige Neubildung: Pylorus

C16.5	BNB: Kleine Krümmung des Magens, nicht näher bezeichnet	C34.9	BNB: Bronchus oder Lunge, nicht näher bezeichnet
C16.6	BNB: Große Krümmung des Magens, nicht näher bezeichnet	C37	Bösartige Neubildung des Thymus
C16.8	BNB: Magen, mehrere Teilbereiche überlappend	C38.0	Bösartige Neubildung: Herz
C16.9	Bösartige Neubildung: Magen, nicht näher bezeichnet	C38.1	Bösartige Neubildung: Vorderes Mediastinum
C17.0	Bösartige Neubildung: Duodenum	C38.2	Bösartige Neubildung: Hinteres Mediastinum
C17.1	Bösartige Neubildung: Jejunum	C38.3	BNB: Mediastinum, Teil nicht näher bezeichnet
C17.2	Bösartige Neubildung: Ileum	C38.4	Bösartige Neubildung: Pleura
C17.3	Bösartige Neubildung: Meckel-Divertikel	C38.8	BNB: Herz, Mediastinum u Pleura, mehr Teilber überlapp
C17.8	BNB: Dünndarm, mehrere Teilbereiche überlappend	C39.0	Bösartige Neubildung: Obere Atemwege, Teil nnbez
C17.9	Bösartige Neubildung: Dünndarm, nicht näher bezeichnet	C39.8	BNB: AtmOrg u sonst intrathorak Organe, mehr Teilber überl
C18.0	Bösartige Neubildung: Zäkum	C39.9	BNB: Ungenau bezeichnete Lok des Atmungssystems
C18.1	Bösartige Neubildung: Appendix vermiformis	C40.0	BNB Skapula u lange Knochen obere Extremität
C18.2	Bösartige Neubildung: Colon ascendens	C40.1	BNB kurze Knochen obere Extremität
C18.3	Bösartige Neubildung: Flexura coli dextra [hepatica]	C40.2	BNB lange Knochen untere Extremität
C18.4	Bösartige Neubildung: Colon transversum	C40.3	BNB kurze Knochen untere Extremität
C18.5	Bösartige Neubildung: Flexura coli sinistra [lienalis]	C40.8	BNB: Knochen u Gelenkknorpel Extrem, mehr TeilB überlapp
C18.6	Bösartige Neubildung: Colon descendens	C40.9	BNB: Knochen u Gelenkknorpel Extrem, nnbez
C18.7	Bösartige Neubildung: Colon sigmoideum	C41.01	BNB des Knochens und des Gelenkknorpels: Kraniofazial
C18.8	BNB: Kolon, mehrere Teilbereiche überlappend	C41.02	BNB des Knochens und des Gelenkknorpels: Maxillofazial
C18.9	Bösartige Neubildung: Kolon, nicht näher bezeichnet	C41.1	BNB des Knochens u des Gelenkknorpels: Unterkieferknochen
C19	Bösartige Neubildung am Rektosigmoid, Übergang	C41.2	BNB des Knochens und des Gelenkknorpels: Wirbelsäule
C20	Bösartige Neubildung des Rektums	C41.30	BNB Knochen u Gelenkknorpel: Rippen
C21.0	Bösartige Neubildung: Anus, nicht näher bezeichnet	C41.31	BNB Knochen u Gelenkknorpel: Sternum
C21.1	Bösartige Neubildung: Analkanal	C41.32	BNB Knochen u Gelenkknorpel: Klavikula
C21.2	Bösartige Neubildung: Kloakenregion	C41.4	BNB des Knochens u des Gelenkknorpels: Beckenknochen
C21.8	BNB: Rektum, Anus u Analkanal, mehrere Teilber überlapp	C41.8	BNB: Knochen u Gelenkknorpel, mehrere Teilber überlapp
C22.0	Leberzellkarzinom	C41.9	BNB: Knochen und Gelenkknorpel, nicht näher bezeichnet
C22.1	Intrahepatisches Gallengangskarzinom	C43.0	Bösartiges Melanom Lippe
C22.2	Hepatoblastom	C43.1	Bösartiges Melanom Augenlid, einschließl Kanthus
C22.3	Angiosarkom der Leber	C43.2	Bösartiges Melanom Ohr u äußerer Gehörgang
C22.4	Sonstige Sarkome der Leber	C43.3	Bösartiges Melanom so u nnbez Teile Gesicht
C22.7	Sonstige näher bezeichnete Karzinome der Leber	C43.4	Bösartiges Melanom behaarte Kopfhaut u Hals
C22.9	Bösartige Neubildung: Leber, nicht näher bezeichnet	C43.5	Bösartiges Melanom Rumpf
C23	Bösartige Neubildung der Gallenblase	C43.6	Bösartiges Melanom obere Extremität, einschl Schulter
C24.0	Bösartige Neubildung: Extrahepatischer Gallengang	C43.7	Bösartig Melanom untere Extremität, einschl Hüfte
C24.1	BNB: Ampulla hepatopancreatica [Ampulla Vateri]	C43.8	Bösartiges Melanom Haut, mehr Teilber überlapp
C24.8	BNB: Gallenwege, mehrere Teilbereiche überlappend	C43.9	Bösartiges Melanom Haut, nnbez
C24.9	Bösartige Neubildung: Gallenwege, nicht näher bezeichnet	C44.0	Sonstige bösartige Neubildungen: Lippenhaut
C25.0	Bösartige Neubildung: Pankreaskopf	C44.1	Sonstige BNB: Haut des Augenlides, einschließlich Kanthus
C25.1	Bösartige Neubildung: Pankreaskörper	C44.2	Sonstige BNB: Haut des Ohres u des äußeren Gehörganges
C25.2	Bösartige Neubildung: Pankreasschwanz	C44.3	Sonst BNB: Haut sonst u nnbez Teile des Gesichtes
C25.3	Bösartige Neubildung: Ductus pancreaticus	C44.4	Sonstige BNB: Behaarte Kopfhaut und Haut des Halses
C25.4	BNB: Endokriner Drüsenanteil des Pankreas	C44.5	Sonstige bösartige Neubildungen: Haut des Rumpfes
C25.7	Bösartige Neubildung: Sonstige Teile des Pankreas	C44.6	Sonst BNB: Haut der oberen Extremität, einschl Schulter
C25.8	BNB: Pankreas, mehrere Teilbereiche überlappend	C44.7	Sonst BNB: Haut der unteren Extremität, einschließl Hüfte
C25.9	Bösartige Neubildung: Pankreas, nicht näher bezeichnet	C44.8	Sonstige BNB: Haut, mehrere Teilbereiche überlappend
C26.0	BNB: Intestinaltrakt, Teil nicht näher bezeichnet	C44.9	BNB Haut, nnbez
C26.1	Bösartige Neubildung: Milz	C45.0	Mesotheliom Pleura
C26.8	BNB: Verdauungssystem, mehrere Teilbereiche überlappend	C45.1	Mesotheliom Peritoneum
C26.9	BNB: Ungenau bezeichnete Lok des Verdauungssystems	C45.2	Mesotheliom Perikard
C30.0	Bösartige Neubildung: Nasenhöhle	C45.7	Mesotheliom sonst Lok
C30.1	Bösartige Neubildung: Mittelohr	C45.9	Mesotheliom, nnbez
C31.0	Bösartige Neubildung: Sinus maxillaris [Kieferhöhle]	C46.0	Kaposi-Sarkom Haut
C31.1	Bösartige Neubildung: Sinus ethmoidalis [Siebbeinzellen]	C46.1	Kaposi-Sarkom Weichteilgewebe
C31.2	Bösartige Neubildung: Sinus frontalis [Stirnhöhle]	C46.2	Kaposi-Sarkom Gaumen
C31.3	Bösartige Neubildung: Sinus sphenoidalis [Keilbeinhöhle]	C46.3	Kaposi-Sarkom Lymphknoten
C31.8	BNB: Nasennebenhöhlen, mehrere Teilbereiche überlappend	C46.7	Kaposi-Sarkom sonstige Lok
C31.9	Bösartige Neubildung: Nasennebenhöhle, nnbez	C46.8	Kaposi-Sarkom mehrere Organe
C32.0	Bösartige Neubildung: Glottis	C46.9	Kaposi-Sarkom, nnbez
C32.1	Bösartige Neubildung: Supraglottis	C47.0	BNB: Periphere Nerven Kopf, Gesicht u Hals
C32.2	Bösartige Neubildung: Subglottis	C47.1	BNB: Periph Nerven obere Extremität, einschließl Schulter
C32.3	Bösartige Neubildung: Larynxknorpel	C47.2	BNB: Periphere Nerven untere Extremität, einschl Hüfte
C32.8	BNB: Larynx, mehrere Teilbereiche überlappend	C47.3	Bösartige Neubildung: Periphere Nerven des Thorax
C32.9	Bösartige Neubildung: Larynx, nicht näher bezeichnet	C47.4	Bösartige Neubildung: Periphere Nerven des Abdomens
C33	Bösartige Neubildung der Trachea	C47.5	Bösartige Neubildung: Periphere Nerven des Beckens
C34.0	Bösartige Neubildung: Hauptbronchus	C47.6	BNB: Periphere Nerven des Rumpfes, nnbez
C34.1	Bösartige Neubildung: Oberlappen (-Bronchus)	C47.8	BNB: Periph Nerv/autonom Nervensyst, mehr TeilB überlapp
C34.2	Bösartige Neubildung: Mittellappen (-Bronchus)	C47.9	BNB: Periphere Nerven/autonomes Nervensystem, nnbez
C34.3	Bösartige Neubildung: Unterlappen (-Bronchus)	C48.0	Bösartige Neubildung: Retroperitoneum
C34.8	BNB: Bronchus u Lunge, mehrere Teilbereiche überlappend	C48.1	Bösartige Neubildung: nbez Teile des Peritoneums

C48.2	Bösartige Neubildung: Peritoneum, nicht näher bezeichnet	C67.5	Bösartige Neubildung: Harnblasenhals
C48.8	BNB: Retroperitoneum u Peritoneum, mehr Teilber überlapp	C67.6	Bösartige Neubildung: Ostium ureteris
C49.0	BNB: Bindegewebe u and Weichteilgew Kopf/Gesicht/Hals	C67.7	Bösartige Neubildung: Urachus
C49.1	BNB: Bindegew u and WeichtGew ob Extr, einschl Schult	C67.8	BNB: Harnblase, mehrere Teilbereiche überlappend
C49.2	BNB: Bindegew u and WeichtGew unter Extr, einschl Hüfte	C67.9	Bösartige Neubildung: Harnblase, nicht näher bezeichnet
C49.3	BNB: Bindegewebe und andere Weichteilgewebe des Thorax	C68.0	Bösartige Neubildung: Urethra
C49.4	BNB: Bindegewebe u andere WeichtGew des Abdomens	C68.1	Bösartige Neubildung: Paraurethrale Drüse
C49.5	BNB: Bindegewebe u andere WeichtGewebe des Beckens	C68.8	BNB: Harnorgane, mehrere Teilbereiche überlappend
C49.6	BNB: Bindegew u and WeichtGewebe des Rumpfes, nnbez	C68.9	Bösartige Neubildung: Harnorgan, nicht näher bezeichnet
C49.8	BNB: Bindegew u and WeichtGew, mehr Teilber überlapp	C69.0	Bösartige Neubildung: Konjunktiva
C49.9	BNB: Bindegewebe und andere Weichteilgewebe, nnbez	C69.1	Bösartige Neubildung: Kornea
C50.0	Bösartige Neubildung: Brustwarze und Warzenhof	C69.2	Bösartige Neubildung: Retina
C50.1	BNB: Zentraler Drüsenkörper der Brustdrüse	C69.3	Bösartige Neubildung: Chorioidea
C50.2	BNB: Oberer innerer Quadrant der Brustdrüse	C69.4	Bösartige Neubildung: Ziliarkörper
C50.3	BNB: Unterer innerer Quadrant der Brustdrüse	C69.5	Bösartige Neubildung: Tränendrüse und Tränenwege
C50.4	BNB: Oberer äußerer Quadrant der Brustdrüse	C69.6	Bösartige Neubildung: Orbita
C50.5	BNB: Unterer äußerer Quadrant der Brustdrüse	C69.8	BNB: Auge u Augenanhangsgebilde, mehr Teilber überlapp
C50.6	Bösartige Neubildung: Recessus axillaris der Brustdrüse	C69.9	Bösartige Neubildung: Auge, nicht näher bezeichnet
C50.8	BNB: Brustdrüse, mehrere Teilbereiche überlappend	C70.0	Bösartige Neubildung: Hirnhäute
C50.9	Bösartige Neubildung: Brustdrüse, nicht näher bezeichnet	C70.1	Bösartige Neubildung: Rückenmarkhäute
C51.0	Bösartige Neubildung der Vulva: Labium majus	C70.9	Bösartige Neubildung: Meningen, nicht näher bezeichnet
C51.1	Bösartige Neubildung der Vulva: Labium minus	C71.0	BNB: Zerebrum, ausgenommen Hirnlappen und Ventrikel
C51.2	Bösartige Neubildung der Vulva: Klitoris	C71.1	Bösartige Neubildung: Frontallappen
C51.8	BNB: Vulva, mehrere Teilbereiche überlappend	C71.2	Bösartige Neubildung: Temporallappen
C51.9	Bösartige Neubildung: Vulva, nicht näher bezeichnet	C71.3	Bösartige Neubildung: Parietallappen
C52	Bösartige Neubildung der Vagina	C71.4	Bösartige Neubildung: Okzipitallappen
C53.0	Bösartige Neubildung: Endozervix	C71.5	Bösartige Neubildung: Hirnventrikel
C53.1	Bösartige Neubildung: Ektozervix	C71.6	Bösartige Neubildung: Zerebellum
C53.8	BNB: Cervix uteri, mehrere Teilbereiche überlappend	C71.7	Bösartige Neubildung: Hirnstamm
C53.9	Bösartige Neubildung: Cervix uteri, nicht näher bezeichnet	C71.8	Bösartige Neubildung: Gehirn, mehrere Teilbereiche überlapp
C54.0	Bösartige Neubildung: Isthmus uteri	C71.9	Bösartige Neubildung: Gehirn, nicht näher bezeichnet
C54.1	Bösartige Neubildung: Endometrium	C72.0	Bösartige Neubildung: Rückenmark
C54.2	Bösartige Neubildung: Myometrium	C72.1	Bösartige Neubildung: Cauda equina
C54.3	Bösartige Neubildung: Fundus uteri	C72.2	Bösartige Neubildung: Nn olfactorii [I Hirnnerv]
C54.8	BNB: Corpus uteri, mehrere Teilbereiche überlappend	C72.3	Bösartige Neubildung: Nervus opticus [II Hirnnerv]
C54.9	Bösartige Neubildung: Corpus uteri, nicht näher bezeichnet	C72.4	Bösartige Neubildung: Nerv vestibulocochlearis [VIII Hirnnerv]
C55	Bösartige Neubildung des Uterus, Teil nnbez	C72.5	BNB: Sonstige und nicht näher bezeichnete Hirnnerven
C56	Bösartige Neubildung des Ovars	C72.8	BNB: Gehirn u andere Teile ZNS, mehr Teilbereiche überlapp
C57.0	Bösartige Neubildung: Tuba uterina [Fallopium]	C72.9	Bösartige Neubildung: Zentralnervensystem, nnbez
C57.1	Bösartige Neubildung: Lig latum uteri	C73	Bösartige Neubildung der Schilddrüse
C57.2	Bösartige Neubildung: Lig teres uteri	C74.0	Bösartige Neubildung: Nebennierenrinde
C57.3	Bösartige Neubildung: Parametrium	C74.1	Bösartige Neubildung: Nebennierenmark
C57.4	Bösartige Neubildung: Uterine Adnexe, nnbez	C74.9	Bösartige Neubildung: Nebenniere, nicht näher bezeichnet
C57.7	BNB: Sonstige näher bezeichnete weibliche Genitalorgane	C75.0	Bösartige Neubildung: Nebenschilddrüse
C57.8	BNB: Weibliche Genitalorgane, mehr Teilbereiche überlapp	C75.1	Bösartige Neubildung: Hypophyse
C57.9	BNB: Weibliches Genitalorgan, nicht näher bezeichnet	C75.2	Bösartige Neubildung: Ductus craniopharyngealis
C58	BNB Plazenta	C75.3	BNB: Epiphyse [Glandula pinealis] [Zirbeldrüse]
C60.0	Bösartige Neubildung: Praeputium penis	C75.4	Bösartige Neubildung: Glomus caroticum
C60.1	Bösartige Neubildung: Glans penis	C75.5	BNB: Glomus aorticum u sonstige Paraganglien
C60.2	Bösartige Neubildung: Penischaft	C75.8	BNB: Beteiligung mehrerer endokriner Drüsen, nnbez
C60.8	Bösartige Neubildung: Penis, mehr Teilbereiche überlappend	C75.9	Bösartige Neubildung: Endokrine Drüse, nnbez
C60.9	Bösartige Neubildung: Penis, nicht näher bezeichnet	C76.0	BNB ungenau bezeichneter Lok: Kopf, Gesicht u Hals
C61	Bösartige Neubildung der Prostata	C76.1	BNB ungenau bezeichneter Lokalisationen: Thorax
C62.0	Bösartige Neubildung: Dystroper Hoden	C76.2	BNB ungenau bezeichneter Lokalisationen: Abdomen
C62.1	Bösartige Neubildung: Deszendierter Hoden	C76.3	BNB ungenau bezeichneter Lokalisationen: Becken
C62.9	Bösartige Neubildung: Hoden, nicht näher bezeichnet	C76.4	BNB ungenau bezeichneter Lok: Obere Extremität
C63.0	Bösartige Neubildung: Nebenhoden [Epididymis]	C76.5	BNB ungenau bezeichneter Lok: Untere Extremität
C63.1	Bösartige Neubildung: Samenstrang	C76.7	BNB: Sonstige ungenau bezeichnete Lokalisationen
C63.2	Bösartige Neubildung: Skrotum	C76.8	BNB: Sonst u ungenau bez Lok, mehr Teilber überlapp
C63.7	BNB: Sonstige näher bezeichnete männliche Genitalorgane	C77.0	Sekundäre u nnbez BNB: Lymphknoten Kopf/Gesicht/Hals
C63.8	BNB: Männliche Genitalorgane, mehr Teilbereiche überlapp	C77.1	Sekundäre u nnbez BNB: Intrathorakale Lymphknoten
C63.9	Bösartige Neubildung: Männliches Genitalorgan, nnbez	C77.2	Sekundäre u nnbez BNB: Intraabdominale Lymphknoten
C64	BNB der Niere, ausgenommen Nierenbecken	C77.3	Sek u nnbez BNB: Axill Lymphkn u Lymphkn obere Extrem
C65	BNB Nierenbecken	C77.4	Sek u nnbez BNB: Inguin Lymphkn u Lymphkn unt Extrem
C66	BNB Ureter	C77.5	Sekundäre u nnbez BNB: Intrapelvine Lymphknoten
C67.0	Bösartige Neubildung: Trigonum vesicae	C77.8	Sekundäre u nnbez BNB: Lymphknoten mehrerer Regionen
C67.1	Bösartige Neubildung: Apex vesicae	C77.9	Sekundäre u nnbez BNB: Lymphknoten, nnbez
C67.2	Bösartige Neubildung: Laterale Harnblasenwand	C78.0	Sekundäre bösartige Neubildung der Lunge
C67.3	Bösartige Neubildung: Vorderer Harnblasenwand	C78.1	Sekundäre bösartige Neubildung des Mediastinum
C67.4	Bösartige Neubildung: Hinterer Harnblasenwand	C78.2	Sekundäre bösartige Neubildung der Pleura

C78.3	Sekundäre BNB sonstiger u nnbez Atmungsorgane	C90.21	Plasmozytom, extramedullär: In kompletter Remission
C78.4	Sekundäre BNB Dünndarm	C91.00	Akute lymphoblastische Leukämie: Ohne Ang kompl Remiss
C78.5	Sekundäre BNB Dickdarm u Rektum	C91.01	Akute lymphoblastische Leukämie: In kompletter Remission
C78.6	Sekundäre BNB Retroperitoneum u Peritoneum	C91.10	Chronische lymphatische Leukämie: Ohne Ang kompl Remiss
C78.7	Sekundäre BNB Leber u intrahepatische Gallengänge	C91.11	Chronische lymphatische Leukämie: In kompletter Remiss
C78.8	Sekundäre BNB so u nnbez Verdauungsorgane	C91.20	Subakute lymphatische Leukämie: Ohne Ang kompl Remiss
C79.0	Sekundäre BNB Niere u Nierenbecken	C91.21	Subakute lymphatische Leukämie: In kompletter Remission
C79.1	Sekundäre BNB Harnblase, sonst u nnbez Harnorgane	C91.30	Prolymphozytäre Leukämie: Ohne Angabe kompl Remission
C79.2	Sekundäre BNB Haut	C91.31	Prolymphozytäre Leukämie: In kompletter Remission
C79.3	Sekundäre BNB Gehirn u Hirnhäute	C91.40	Haarzellenleukämie: Ohne Angabe kompl Remission
C79.4	Sekundäre BNB so u nnbez Teile Nervensystem	C91.41	Haarzellenleukämie: In kompletter Remission
C79.5	Sekundäre BNB Knochen u Knochenmark	C91.50	T-Zellen-Leukämie beim Erwachsenen: OA kompl Remiss
C79.6	Sekundäre bösartige Neubildung des Ovars	C91.51	T-Zellen-Leukämie beim Erwachsenen: In kompletter Remiss
C79.7	Sekundäre bösartige Neubildung der Nebenniere	C91.70	Sonstige lymphatische Leukämie: Ohne Ang kompl Remiss
C79.81	Sekundäre bösartige Neubildung der Brustdrüse	C91.71	Sonstige lymphatische Leukämie: In kompletter Remission
C79.82	Sekundäre bösartige Neubildung der Genitalorgane	C91.90	Lymphatische Leukämie, nnbez: Ohne Ang kompl Remission
C79.83	Sekundäre bösartige Neubildung des Perikards	C91.91	Lymphatische Leukämie, nnbez: In kompletter Remission
C79.84	Sonstige sekundäre bösartige Neubildung des Herzens	C92.00	Akute myeloische Leukämie: Ohne Angabe kompl Remission
C79.88	Sekundäre bösartige Neubildung sonstiger nbez Lokalisationen	C92.01	Akute myeloische Leukämie: In kompletter Remission
C79.9	Sekundäre bösartige Neubildung nnbez Lokalisation	C92.10	Chronische myeloische Leukämie: Ohne Ang kompl Remiss
C80.0	Bösartige Neubildung, prim Lokalisation unbekannt, so bez	C92.11	Chronische myeloische Leukämie: In kompletter Remission
C80.9	Bösartige Neubildung, nnbez	C92.20	Subakute myeloische Leukämie: Ohne Ang kompl Remission
C81.0	Hodgkin-KH [Lymphogranulomat], lymphozerreiche Form	C92.21	Subakute myeloische Leukämie: In kompletter Remission
C81.1	Hodgkin-KH [Lymphogranulomat], nodulskleros Form	C92.30	Myelosarkom: Ohne Angabe kompl Remission
C81.2	Hodgkin-KH [Lymphogranulomat], gemischtzell Form	C92.31	Myelosarkom: In kompletter Remission
C81.3	Hodgkin-KH [Lymphogranulomat], lymphozerarme Form	C92.40	Akute promyelozytäre Leukämie: Ohne Ang kompl Remission
C81.7	Sonstige Typen Hodgkin-Krankheit	C92.41	Akute promyelozytäre Leukämie: In kompletter Remission
C81.9	Hodgkin-Krankheit, nnbez	C92.50	Akute myelomonozytäre Leukämie: Ohne Ang kompl Remiss
C82.0	Non-Hodgkin-Lymphom, kleinzellig, gekerbt, follikulär	C92.51	Akute myelomonozytäre Leukämie: In kompletter Remission
C82.1	NHL, gemischt klein-/großzellig, gekerbt, follikulär	C92.70	Sonstige myeloische Leukämie: Ohne Ang kompl Remission
C82.2	Non-Hodgkin-Lymphom, großzellig, follikulär	C92.71	Sonstige myeloische Leukämie: In kompletter Remission
C82.7	Sonstige Typen follikuläres NHL	C92.90	Myeloische Leukämie, nnbez: Ohne Ang kompl Remission
C82.9	Follikuläres Non-Hodgkin-Lymphom, nnbez	C92.91	Myeloische Leukämie, nnbez: In kompletter Remission
C83.0	Non-Hodgkin-Lymphom, kleinzellig (diffus)	C93.00	Akute Monozytenleukämie: Ohne Angabe kompl Remission
C83.1	Non-Hodgkin-Lymphom, Kleinzellig, gekerbt (diffus)	C93.01	Akute Monozytenleukämie: In kompletter Remission
C83.2	NHL, Gemischt klein-/großzellig (diffus)	C93.10	Chronische Monozytenleukämie: Ohne Ang kompl Remission
C83.3	Non-Hodgkin-Lymphom, großzellig (diffus)	C93.11	Chronische Monozytenleukämie: In kompletter Remission
C83.4	Non-Hodgkin-Lymphom, immunoblastisch (diffus)	C93.20	Subakute Monozytenleukämie: Ohne Ang kompl Remission
C83.5	Non-Hodgkin-Lymphom, lymphoblastisch (diffus)	C93.21	Subakute Monozytenleukämie: In kompletter Remission
C83.6	Non-Hodgkin-Lymphom, undifferenziert (diffus)	C93.70	Sonstige Monozytenleukämie: Ohne Ang kompl Remission
C83.7	Burkitt-Tumor	C93.71	Sonstige Monozytenleukämie: In kompletter Remission
C83.8	Sonst Typen diffuses Non-Hodgkin-Lymphom	C93.90	Monozytenleukämie, nnbez: Ohne Angabe kompl Remission
C83.9	Diffuses Non-Hodgkin-Lymphom, nnbez	C93.91	Monozytenleukämie, nnbez: In kompletter Remission
C84.0	Mycosis fungoides	C94.00	Akute Erythämie u Erythroleukämie: Oh Ang kompl Remiss
C84.1	Sézary-Syndrom	C94.01	Akute Erythämie u Erythroleukämie: In kompletter Remiss
C84.2	T-Zonen-Lymphom	C94.10	Chronische Erythämie: Ohne Angabe kompl Remission
C84.3	Lymphoepitheloides Lymphom	C94.11	Chronische Erythämie: In kompletter Remission
C84.4	T-Zell-Lymphom, peripher	C94.20	Akute Megakaryoblastenleukämie: Ohne Ang kompl Remiss
C84.5	Sonst u nnbez T-Zell-Lymphome	C94.21	Akute Megakaryoblastenleukämie: In kompletter Remission
C85.0	Lymphosarkom	C94.30	Mastzellenleukämie: Ohne Angabe kompl Remission
C85.1	B-Zell-Lymphom, nnbez	C94.31	Mastzellenleukämie: In kompletter Remission
C85.7	Sonst nbez Typen Non-Hodgkin-Lymphom	C94.40	Akute Panmyelose: Ohne Angabe kompl Remission
C85.9	Non-Hodgkin-Lymphom, Typ nnbez	C94.41	Akute Panmyelose: In kompletter Remission
C88.00	Makroglobulinämie Waldenström: Oh Ang einer kompl Remiss	C94.50	Akute Myelofibrose: Ohne Angabe kompl Remission
C88.01	Makroglobulinämie Waldenström: In kompletter Remission	C94.51	Akute Myelofibrose: In kompletter Remission
C88.10	Alpha-Schwerkettenkrankheit: Oh Ang einer kompl Remission	C94.70	Sonstige nbez Leukämien: Ohne Angabe kompl Remission
C88.11	Alpha-Schwerkettenkrankheit: In kompletter Remission	C94.71	Sonst näher bez Leukämien: In kompletter Remiss
C88.20	Gamma-Schwerkettenkrankheit: Oh Ang einer kompl Remission	C95.00	Akute Leukämie nnbez Zelltyps: Ohne Ang kompl Remission
C88.21	Gamma-Schwerkettenkrankheit: In kompletter Remission	C95.01	Akute Leukämie nnbez Zelltyps: In kompletter Remission
C88.30	Immunproliferative Dünndarmkrankheit: Oh Ang kompl Remiss	C95.10	Chronische Leukämie nnbez Zelltyps: Oh Ang kompl Remiss
C88.31	Immunproliferative Dünndarmkrankheit: In kompletter Remiss	C95.11	Chronische Leukämie nnbez Zelltyps: In kompletter Remiss
C88.70	Sonstige bösartige immunproliferat KH: Oh Ang kompl Remiss	C95.20	Subakute Leukämie nnbez Zelltyps: Ohne Ang kompl Remiss
C88.71	Sonst bösart immunproliferative KH: In kompletter Remiss	C95.21	Subakute Leukämie nnbez Zelltyps: In kompletter Remiss
C88.90	Bösart immunproliferative KH, nnbez: Oh Ang kompl Remission	C95.70	Sonstige Leukämie nnbez Zelltyps: Ohne Ang kompl Remiss
C88.91	Bösart immunproliferative KH, nnbez: In kompletter Remiss	C95.71	Sonstige Leukämie nnbez Zelltyps: In kompletter Remission
C90.00	Plasmozytom [Multiples Myelom]: Ohne Ang kompl Remission	C95.90	Leukämie, nicht näher bezeichnet: Ohne Ang kompl Remiss
C90.01	Plasmozytom [Multiples Myelom]: In kompletter Remission	C95.91	Leukämie, nicht näher bezeichnet: In kompletter Remission
C90.10	Plasmazellenleukämie: Ohne Angabe einer kompl Remission	C96.0	Abt-Letterer-Siwe-Krankheit
C90.11	Plasmazellenleukämie: In kompletter Remission	C96.1	Bösartige Histiozytose
C90.20	Plasmozytom, extramedullär: Oh Angabe einer kompl Remiss	C96.2	Bösartiger Mastzelltumor

C96.3	Echtes histiozytäres Lymphom	G82.42	Spast Tetrapares u Tetrapleg, chron kompl QSL
C96.7	So nbez BNB lymphat/blutbildend/verwandtes Gewebe	G82.43	Spast Tetrapares u Tetrapleg, chron inkompl QSL
C96.9	BNB lymphat/blutbildendes/verwandtes Gew, nnbez	G82.49	Spast Tetrapares u Tetrapleg, nnbez
C97	BNB als Primärtumoren an mehreren Lok	G82.50	Tetrapares u Tetrapleg, nnbez, akut kompl QSL ntraum Genese
D70.0	Angeb Agranulozyt u Neutropen	G82.51	Tetrapares u Tetrapleg, nnbez, akut inkompl QSL ntraum
D70.10	Arzneimittelinduz Agranulozyt/Neutropenie: Krit Ph < 4Tg	G82.52	Tetrapares u Tetrapleg, nnbez, chron kompl QSL
D70.11	Arzneimittelinduz Agranulozyt/Neutropenie: Krit Ph 10-19Tg	G82.53	Tetrapares u Tetrapleg, nnbez, chron inkompl QSL
D70.12	Arzneimittelinduz Agranulozyt/Neutropenie: Krit Ph > 19Tg	G82.59	Tetrapares u Tetrapleg, nnbez
D70.13	Arzneimittelinduz Agranulozyt/Neutropenie: Krit Ph 4 - < 7Tg	M03.00	Arthritis nach Meningoklnf, mehrere Lok
D70.14	Arzneimittelinduz Agranulozyt/Neutropenie: Krit Ph 7 - < 10Tg	M03.01	Arthritis nach Meningoklnf Schulterregion
D70.18	Sonst VeriForm arzneimittelinduz Agranulozyt/Neutropenie	M03.02	Arthritis nach Meningoklnf Oberarm
D70.19	Arzneimittelinduz Agranulozyt/Neutropenie, nnbez	M03.03	Arthritis nach Meningoklnf Unterarm
D70.3	Sonstige Agranulozytose	M03.04	Arthritis nach Meningoklnf Hand
D70.5	Zyklische Neutropenie	M03.05	Arthritis nach Meningoklnf Becken/Oberschenkel
D70.6	Sonstige Neutropenie	M03.06	Arthritis nach Meningoklnf Unterschenkel
D70.7	Neutropenie, nicht näher bezeichnet	M03.07	Arthritis nach Meningoklnf Knöchel/Fuß
G80.0	Spastische tetraplegische Zerebralparese	M03.08	Arthritis nach Meningoklnf, sonst Lok
G80.1	Spastische diplegische Zerebralparese	M03.09	Arthritis nach Meningokokkeninfektion, nnbez Lok
G80.2	Infantile hemiplegische Zerebralparese	N17.0	Akutes Nierenversagen m Tubulusnekrose
G80.3	Dyskinetische Zerebralparese	N17.1	Akutes Nierenversagen m akuter Rindennekrose
G80.4	Ataktische Zerebralparese	N17.2	Akutes Nierenversagen m Marknekrose
G80.8	Sonstige infantile Zerebralparese	N17.8	Sonstiges akutes Nierenversagen
G80.9	Infantile Zerebralparese, nnbez	N17.9	Akutes Nierenversagen, nnbez
G82.00	Schlaff Parapares u Parapleg, akut kompl QSL ntraum	P35.2	Angeborene Infektion d Herpesviren [Herpes simplex]
G82.01	Schlaff Parapares u Parapleg, akut inkompl QSL ntraum	P37.2	Neugeborenenlisteriose (disseminiert)
G82.02	Schlaff Parapares u Parapleg, chron kompl QSL	R57.1	Hypovolämischer Schock
G82.03	Schlaff Parapares u Parapleg, chron inkompl QSL	R57.2	Septischer Schock
G82.09	Schlaff Parapares u Parapleg, nnbez	R57.8	Sonstige Formen Schock
G82.10	Spast Parapares u Parapleg, akut kompl QSL ntraum	R65.0	Syst inflam Response-Synd [SIRS] infekt o Organkomp
G82.11	Spast Parapares u Parapleg, akut inkompl QSL ntraum	R65.1	Syst inflam Response-Synd [SIRS] infekt m Organkomp
G82.12	Spast Parapares u Parapleg, chron kompl QSL	R65.2	Syst inflam Response-Synd [SIRS] ni-infekt o Organkomp
G82.13	Spast Parapares u Parapleg, chron inkompl QSL	R65.3	Syst inflam Response-Synd [SIRS] ni-infekt m Organkomp
G82.19	Spast Parapares u Parapleg, nnbez	R65.9	System inflamm Response-Synd [SIRS], nnbez
G82.20	Parapares u Parapleg, nnbez, akut kompl QSL ntraum Genese	Z94.0	Zustand nach Nierentransplantation
G82.21	Parapares u Parapleg, nnbez, akut inkompl QSL ntraum	Z94.1	Zustand nach Herztransplantation
G82.22	Parapares u Parapleg, nnbez, chron kompl QSL	Z94.2	Zustand nach Lungentransplantation
G82.23	Parapares u Parapleg, nnbez, chron inkompl QSL	Z94.3	Zustand nach Herz-Lungen-Transplantation
G82.29	Parapares u Parapleg, nnbez	Z94.4	Zustand nach Lebertransplantation
G82.30	Schlaff Tetrapares u Tetrapleg, akut kompl QSL ntraum	Z94.5	Zustand nach Hauttransplantation
G82.31	Schlaff Tetrapares u Tetrapleg, akut inkompl QSL ntraum	Z94.6	Zustand nach Knochentransplantation
G82.32	Schlaff Tetrapares u Tetrapleg, chron kompl QSL	Z94.7	Zustand nach Keratoplastik
G82.33	Schlaff Tetrapares u Tetrapleg, chron inkompl QSL	Z94.80	Z n hämatopoet StammzTx oh ggw ImmSupp
G82.39	Schlaff Tetrapares u Tetrapleg, nnbez	Z94.81	Z n hämatopoet StammzTx m ggw ImmSupp
G82.40	Spast Tetrapares u Tetrapleg, akut kompl QSL ntraum	Z94.88	Z n sonst Organ-/GewebeTx
G82.41	Spast Tetrapares u Tetrapleg, akut inkompl QSL ntraum	Z94.9	Zustand nach Organ- od Gewebetransplantation, nnbez

**Diagnose G67-4**

A00.0	Cholera durch Vibrio cholerae O:1, Biovar cholerae	A07.1	Giardiasis [Lambliasis]
A00.1	Cholera durch Vibrio cholerae O:1, Biovar eltor	A07.2	Kryptosporidiose
A00.9	Cholera, nnbez	A07.3	Isosporose
A02.0	Salmonellenenteritis	A07.8	Sonst nbez Darm-KH durch Protozoen
A03.0	Shigellose durch Shigella dysenteriae	A07.9	Darmkrankheit durch Protozoen, nnbez
A03.1	Shigellose durch Shigella flexneri	A08.0	Enteritis durch Rotaviren
A03.2	Shigellose durch Shigella boydii	A08.1	Akute Gastroenteritis Norovirus [Norwalk-Virus]
A03.3	Shigellose durch Shigella sonnei	A08.2	Enteritis durch Adenoviren
A03.8	Sonstige Shigellosen	B37.81	Candida-Ösophagitis
A03.9	Shigellose, nnbez	K22.0	Achalasie Kardias
A04.0	Darminfektion durch enteropathogene E coli	K22.2	Ösophagusverschluss
A04.1	Darminfektion durch enterotoxinbildende E coli	K22.3	Perforation Ösophagus
A04.2	Darminfektion durch enteroinvasive E coli	K22.4	Dyskinesie Ösophagus
A04.3	Darminfektion durch enterohämorrhagische E coli	K22.5	Divertikel Ösophagus, erworben
A04.4	Sonstige Darminfektionen durch Escherichia coli	K57.00	Divertikulose Dünndarm m Perfor u Abszess, oA Blutung
A04.5	Enteritis durch Campylobacter	K57.02	Divertikulitis Dünndarm m Perfor u Abszess, oh Ang Blutung
A04.6	Enteritis durch Yersinia enterocolitica	K57.10	Divertikulose Dünndarm oh Perfor, Abszess od Ang Blutung
A04.7	Enterokolitis durch Clostridium difficile	K57.12	Divertikulitis Dünndarm oh Perfor, Abszess od Ang Blutung
A06.0	Akute Amöbenruhr	K57.20	Divertikulose Dickdarm m Perfor u Abszess, oh Ang Blutung
A06.1	Chronische intestinale Amöbiasis	K57.22	Divertikulitis Dickdarm m Perfor u Abszess, oh Ang Blutung
A06.2	Nichtdysenterische Kolitis durch Amöben	K57.30	Divertikulose Dickdarm oh Perfor, Abszess od Ang Blutung
A07.0	Balantidiose	K57.32	Divertikulitis Dickdarm oh Perfor, Abszess od Ang Blutung

K57.40	Divertikulose Dünn- u Dickdarm m Perfor u Absz, oA Blut	K90.1	Tropische Sprue
K57.42	Divertikulitis Dünn- u Dickdarm m Perfor u Absz, oA Blut	K90.2	Syndrom blinden Schlinge, aonkl
K57.50	Divertikulose Dünn- u Dickdarm oh Perfor, Abszess oA Blut	K90.3	Pankreatogene Steatorrhoe
K57.52	Divertikulitis Dünn- u Dickdarm oh Perfor, Abszess oA Blut	K90.4	Malabsorption d Intoleranz, aonkl
K57.80	Divertikulose Darm, Teil nnbez, m Perfor u Abszess, oA Blut	K90.8	Sonstige intestinale Malabsorption
K57.82	Divertikulitis Darm, Teil nnbez, m Perfor u Abszess, oA Blut	K90.9	Intestinale Malabsorption, nnbez
K57.90	Divertikulose Darm, Teil nnbez, oh Perfor, Absz oA Blutung	K91.0	Erbrechen nach gastrointestinalem chir Eingriff
K57.92	Divertikulitis Darm, Teil nnbez, oh Perf, Abszess, oA Blut	K91.1	Syndrome operierter Magen
K90.0	Zöliakie	K91.2	Malabsorption nach chirurgischem Eingriff, aonkl

### Diagnose G67-5

E16.4	Abnorme Gastrinsekretion	K28.2	Ulcus pepticum jejuni, akut, m Blutg u Perf
I85.0	Ösophagusvarizen m Blutung	K28.3	Ulcus pepticum jejuni, akut, oh Blutg od Perf
K22.1	Ösophagusulkus	K28.4	Ulcus pepticum jejuni, chron od nnbez, m Blutg
K22.6	Mallory-Weiss-Syndrom	K28.5	Ulcus pepticum jejuni, chron od nnbez, m Perfor
K25.0	Ulcus ventriculi, akut, m Blutung	K28.6	Ulcus pepticum jejuni, chron od nnbez, m Blutg u Perf
K25.1	Ulcus ventriculi, akut, m Perforation	K28.7	Ulcus pepticum jejuni, chron, oh Blutg/Perf
K25.2	Ulcus ventriculi, akut, m Blutg u Perf	K28.9	Ulcus pepticum jejuni, wd ak n chron, oh Blutg/Perf
K25.3	Ulcus ventriculi, akut, oh Blutg od Perf	K29.0	Akute hämorrhagische Gastritis
K25.4	Ulcus ventriculi, chron od nnbez, m Blutung	K31.1	Hypertrophische Pylorusstenose b Erwachs
K25.5	Ulcus ventriculi, chron od nnbez, m Perf	K31.5	Duodenalverschuß
K25.6	Ulcus ventriculi, chron od nnbez, m Blutg u Perfor	K31.82	Angiodysplasie Magen u Duodenum mit Blutung
K25.7	Ulcus ventriculi, chron, oh Blutg od Perf	K55.22	Angiodysplasie Kolon: Mit Blutung
K25.9	Ulcus ventriculi, wd akut n chron, oh Blutg/Perfor	K57.01	Divertikulose Dünndarm m Perfor, Abszess u Blutung
K26.0	Ulcus duodeni, akut, m Blutung	K57.03	Divertikulitis Dünndarm m Perfor, Abszess u Blutung
K26.1	Ulcus duodeni, akut, m Perforation	K57.11	Divertikulose Dünndarm oh Perfor u Abszess, m Blutung
K26.2	Ulcus duodeni, akut, m Blutung u Perforation	K57.13	Divertikulitis Dünndarm oh Perfor u Abszess m Blutung
K26.3	Ulcus duodeni, akut, oh Blutg od Perf	K57.21	Divertikulose Dickdarm m Perfor, Abszess u Blutung
K26.4	Ulcus duodeni, chronisch od nnbez, m Blutung	K57.23	Divertikulitis Dickdarm m Perfor, Abszess u Blutung
K26.5	Ulcus duodeni, chron od nnbez, m Perforation	K57.31	Divertikulose Dickdarm oh Perfor od Abszess m Blutung
K26.6	Ulcus duodeni, chron od nnbez, m Blutg u Perfor	K57.33	Divertikulitis Dickdarm oh Perfor od Abszess, m Blutung
K26.7	Ulcus duodeni, chron, oh Blutg od Perf	K57.41	Divertikulose Dünn- u Dickdarm m Perfor, Absz u Blutung
K26.9	Ulcus duodeni, wd akut n chron, oh Blutg/Perfor	K57.43	Divertikulitis Dünn- u Dickdarm m Perfor, Abszess u Blutung
K27.0	Ulcus pepticum, Lok nnbez, akut, mit Blutung	K57.51	Divertikulose Dünn- u Dickdarm oh Perfor od Absz, m Blut
K27.1	Ulcus pepticum, Lok nnbez, akut, mit Perforation	K57.53	Divertikulitis Dünn- u Dickdarm oh Perfor, Abszess, m Blut
K27.2	Ulcus pepticum, Lok nnbez, akut, m Blutg u Perfor	K57.81	Divertikulose Darm, Teil nnbez, m Perfor, Abszess u Blutung
K27.3	Ulcus pepticum, Lok nnbez, akut, oh Blutg od Perfor	K57.83	Divertikulitis Darm, Teil nnbez, m Perfor, Abszess u Blutung
K27.4	Ulcus pepticum, Lok nnbez, chron od nnbez, m Blutg	K57.91	Divertikulose Darm, Teil nnbez, oh Perf od Abszess, m Blut
K27.5	Ulcus pepticum, Lok nnbez, chron od nnbez, m Perfor	K57.93	Divertikulitis Darm, Teil nnbez, oh Perf od Abszess, m Blut
K27.6	Ulcus peptic, Lok nnbez, chron od nnbez, m Blutg/Perf	K62.5	Hämorrhagie Anus u Rektum
K27.7	Ulcus pepticum, Lok nnbez, chron, oh Blutg od Perfor	K92.0	Hämatemesis
K27.9	Ulcus peptic, Lok nnbez, wd ak n chron, oh Blutg/Perf	K92.1	Meläna
K28.0	Ulcus pepticum jejuni, akut, m Blutung	K92.2	Gastrointestinale Blutung, nnbez
K28.1	Ulcus pepticum jejuni, akut, m Perforation	Q43.0	Meckel-Divertikel

### Diagnose G67-6

D66	Hereditärer Faktor-VIII-Mangel	G82.59	Tetrapares u Tetrapleg, nnbez
D67	Hereditärer Faktor-IX-Mangel	G95.1	Vaskuläre Myelopathien
D68.0	Willebrand-Jürgens-Syndrom	G95.2	Rückenmarkskompression, nnbez
D68.1	Hereditärer Faktor-XI-Mangel	G95.80	HarnblasLähm b Schädig ob motor Neuron [UMNL]
G04.1	Tropische spastische Paraplegie	G95.81	HarnblasLähm b Schädig unt motor Neuron [LMNL]
G82.02	Schlaff Parapares u Parapleg, chron kompl QSL	G95.9	KH Rückenmark, nnbez
G82.03	Schlaff Parapares u Parapleg, chron inkompl QSL	K31.1	Hypertrophische Pylorusstenose b Erwachs
G82.09	Schlaff Parapares u Parapleg, nnbez	K31.5	Duodenalverschuß
G82.12	Spast Parapares u Parapleg, chron kompl QSL	K31.6	Fistel Magen u Duodenum
G82.13	Spast Parapares u Parapleg, chron inkompl QSL	M02.30	Reiter-Krankheit, mehrere Lokalisationen
G82.19	Spast Parapares u Parapleg, nnbez	M02.31	Reiter-Krankheit Schulterregion
G82.22	Parapares u Parapleg, nnbez, chron kompl QSL	M02.32	Reiter-Krankheit Oberarm
G82.23	Parapares u Parapleg, nnbez, chron inkompl QSL	M02.33	Reiter-Krankheit Unterarm
G82.29	Parapares u Parapleg, nnbez	M02.34	Reiter-Krankheit Hand
G82.32	Schlaff Tetrapares u Tetrapleg, chron kompl QSL	M02.35	Reiter-Krankheit Beckenregion/Oberschenkel
G82.33	Schlaff Tetrapares u Tetrapleg, chron inkompl QSL	M02.36	Reiter-Krankheit Unterschenkel
G82.39	Schlaff Tetrapares u Tetrapleg, nnbez	M02.37	Reiter-Krankheit Knöchel/Fuß
G82.42	Spast Tetrapares u Tetrapleg, chron kompl QSL	M02.38	Reiter-Krankheit, sonstige Lokalisation
G82.43	Spast Tetrapares u Tetrapleg, chron inkompl QSL	M02.39	Reiter-Krankheit, nnbez Lokalisationen
G82.49	Spast Tetrapares u Tetrapleg, nnbez	M02.90	Reaktive Arthritis, nnbez, mehrere Lok
G82.52	Tetrapares u Tetrapleg, nnbez, chron kompl QSL	M02.91	Reaktive Arthritis, nnbez, Schulterregion
G82.53	Tetrapares u Tetrapleg, nnbez, chron inkompl QSL	M02.92	Reaktive Arthritis, nnbez, Oberarm

M02.93	Reaktive Arthritis, nnbez, Unterarm	M07.39	Sonstige psoriatische Arthritiden, nnbez Lok
M02.94	Reaktive Arthritis, nnbez, Hand	M30.0	Panarteriitis nodosa
M02.95	Reaktive Arthritis, nnbez, Beckenreg/Oberschenkel	M30.1	Panarteriitis m Lungenbeteiligung
M02.96	Reaktive Arthritis, nnbez, Unterschenkel	M30.3	Mukokutanes Lymphknotensynd [Kawasaki-KH]
M02.97	Reaktive Arthritis, nnbez, Knöchel/Fuß	M31.3	Wegener-Granulomatose
M02.98	Reaktive Arthritis, nnbez, sonstige Lokalisation	M31.4	Aortenbogen-Syndrom [Takayasu-Syndrom]
M02.99	Reaktive Arthritis, nnbez, nnbez Lokalisationen	M32.0	AM-induz systemischer Lupus erythematodes
M06.90	Chronische Polyarthritis, nnbez, mehrere Lok	M32.1	Syst Lupus erythematodes m Bet Org/Organsyst
M06.91	Chronische Polyarthritis, nnbez, Schulterregion	M32.8	Sonst Formen syst Lupus erythematodes
M06.92	Chronische Polyarthritis, nnbez, Oberarm	M32.9	Systemischer Lupus erythematodes, nnbez
M06.93	Chronische Polyarthritis, nnbez, Unterarm	M33.2	Polymyositis
M06.94	Chronische Polyarthritis, nnbez, Hand	M34.0	Progressive systemische Sklerose
M06.95	Chronische Polyarthritis, nnbez, Beckenregion/OS	M35.0	Sicca-Syndrom [Sjögren-Syndrom]
M06.96	Chronische Polyarthritis, nnbez, Unterschenkel	M35.1	Sonstige Overlap-Syndrome
M06.97	Chronische Polyarthritis, nnbez, Knöchel/Fuß	M35.2	Behçet-KH
M06.98	Chronische Polyarthritis, nnbez, sonst Lok	M45.00	Spondylitis ankylosans, mehrere Lok WS
M06.99	Chronische Polyarthritis, nnbez Lok	M45.01	Spondylitis ankylosans, Okzipito-Atlanto-Axialbereich
M07.30	Sonstige psoriatische Arthritiden, mehrere Lok	M45.02	Spondylitis ankylosans, Zervikalbereich
M07.31	Sonstige psoriatische Arthritiden Schulterregion	M45.03	Spondylitis ankylosans, Zervikothorakalbereich
M07.32	Sonstige psoriatische Arthritiden Oberarm	M45.04	Spondylitis ankylosans, Thorakalbereich
M07.33	Sonstige psoriatische Arthritiden Unterarm	M45.05	Spondylitis ankylosans, Thorakolumbalbereich
M07.34	Sonstige psoriatische Arthritiden Hand	M45.06	Spondylitis ankylosans, Lumbalbereich
M07.35	Sonstige psoriatische Arthritiden Beckenreg/OS	M45.07	Spondylitis ankylosans, Lumbosakralbereich
M07.36	Sonstige psoriatische Arthritiden Unterschenkel	M45.08	Spondylitis ankylosans, Sakral-/Sakrokokzygealbereich
M07.37	Sonstige psoriatische Arthritiden Knöchel/Fuß	M45.09	Spondylitis ankylosans, nnbez Lokalisation
M07.38	Sonstige psoriatische Arthritiden, sonst Lok	P11.51	Geburtsverletzung Wirbelsäule u RM m chron QSL

**Diagnose G67-7**

G04.1	Tropische spastische Paraplegie	G82.42	Spast Tetrapares u Tetrapleg, chron kompl QSL
G82.02	Schlaff Parapares u Parapleg, chron kompl QSL	G82.43	Spast Tetrapares u Tetrapleg, chron inkompl QSL
G82.03	Schlaff Parapares u Parapleg, chron inkompl QSL	G82.49	Spast Tetrapares u Tetrapleg, nnbez
G82.09	Schlaff Parapares u Parapleg, nnbez	G82.52	Tetrapares u Tetrapleg, nnbez, chron kompl QSL
G82.12	Spast Parapares u Parapleg, chron kompl QSL	G82.53	Tetrapares u Tetrapleg, nnbez, chron inkompl QSL
G82.13	Spast Parapares u Parapleg, chron inkompl QSL	G82.59	Tetrapares u Tetrapleg, nnbez
G82.19	Spast Parapares u Parapleg, nnbez	G95.1	Vaskuläre Myelopathien
G82.22	Parapares u Parapleg, nnbez, chron kompl QSL	G95.2	Rückenmarkskompression, nnbez
G82.23	Parapares u Parapleg, nnbez, chron inkompl QSL	G95.80	HarnblasLähm b Schädig ob motor Neuron [UMNL]
G82.29	Parapares u Parapleg, nnbez	G95.81	HarnblasLähm b Schädig unt motor Neuron [LMNL]
G82.32	Schlaff Tetrapares u Tetrapleg, chron kompl QSL	G95.9	KH Rückenmark, nnbez
G82.33	Schlaff Tetrapares u Tetrapleg, chron inkompl QSL	P11.51	Geburtsverletzung Wirbelsäule u RM m chron QSL
G82.39	Schlaff Tetrapares u Tetrapleg, nnbez		

**ADRG G70****Andere schwere Erkrankungen der Verdauungsorgane ohne äusserst schwere CC**

Hauptdiagnose in Tabelle G70-1

**DRG G70A****Andere schwere Erkrankungen der Verdauungsorgane ohne äusserst schwere CC, Alter < 16 Jahre**

Alter &lt; 16 Jahre

**DRG G70B****Andere schwere Erkrankungen der Verdauungsorgane ohne äusserst schwere CC, Alter > 15 Jahre****Hauptdiagnose G70-1**

K35.32	Akute Appendizitis m Peritonealabszeß	K65.0	Akute Peritonitis
K55.0	Akute GefäßKH Darm	K65.8	Sonstige Peritonitis
K55.1	Chronische GefäßKH Darmes	K65.9	Peritonitis, nnbez
K63.0	Darmabszeß	K91.80	Generalisierte Mukositis b Immunkompr
K63.1	Perforation Darm (nichttraumatisch)	K91.88	Sonst KH Verdauungssyst nach med Maßn, aonkl
K63.2	Darmfistel	Q42.2	Angeb(s) Fehlen, Atresie u Stenose Anus m Fistel
K63.3	Darmulkus	Q42.3	Angeb(s) Fehlen, Atresie u Stenose Anuss oh Fistel

**ADRG G71** **Andere mässig schwere Erkrankungen der Verdauungsorgane**

Hauptdiagnose in Tabelle G71-1

**DRG G71A** **Andere mässig schwere Erkrankungen der Verdauungsorgane, Alter < 16 Jahre**

Alter &lt; 16 Jahre

**DRG G71B** **Andere mässig schwere Erkrankungen der Verdauungsorgane, Alter > 15 Jahre****Hauptdiagnose G71-1**

A18.3	TB Darm, Peritoneum u Mesenterial-LK	K42.1	Hernia umbilicalis m Gangrän
A21.3	Gastrointestinale Tularämie	K42.9	Hernia umbilicalis oh Einklemmung/Gangrän
A22.2	Darmmilzbrand	K43.0	Hernia ventralis m Einklemmung oh Gangrän
A42.1	Abdominale Aktinomykose	K43.1	Hernia ventralis m Gangrän
A51.1	Analer Primäraffekt bei Syphilis	K43.9	Hernia ventralis oh Einklemmung/Gangrän
A54.6	Gonokokkeninfektion des Anus und des Rektums	K44.1	Hernia diaphragmatica m Gangrän
A56.3	Chlamydieninfektion des Anus und des Rektums	K45.0	Sonst nbez abdominale Hernien m Einkl oh Gangrän
D12.0	Gutartige Neubildung Zäkum	K45.1	Sonstige nbez abdominale Hernien m Gangrän
D12.1	Gutartige Neubildung Appendix vermiformis	K45.8	Sonst nbez abdominale Hernien oh Einkl/Gangr
D12.2	Gutartige Neubildung Colon ascendens	K46.0	Nnbez abdominale Hernie m Einkl oh Gangrän
D12.3	Gutartige Neubildung Colon transversum	K46.1	Nnbez abdominale Hernie m Gangrän
D12.4	Gutartige Neubildung Colon descendens	K46.9	Nnbez abdominale Hernie oh Einkl/Gangrän
D12.5	Gutartige Neubildung Colon sigmoideum	K52.0	Gastroenteritis u Kolitis d Strahleneinwirkung
D12.6	Gutartige Neubildung Kolon, nnbez	K52.1	Toxische Gastroenteritis u Kolitis
D12.7	Gutartige Neubildung Rektosigmoid, Übergang	K55.21	Angiodysplasie Kolon: Ohne Angabe Blutung
D12.8	Gutartige Neubildung Rektum	K55.81	Angiodysplasie Dünndarm, ohne Angabe Blutung
D12.9	Gutartige Neubildung Analkanal Anus	K55.82	Angiodysplasie Dünndarm mit Blutung
D13.0	Gutartige Neubildung Ösophagus	K55.88	Sonstige Gefäßkrankheiten des Darmes
D13.1	Gutartige Neubildung Magen	K55.9	Gefäßkrankheit des Darmes, nicht näher bezeichnet
D13.2	Gutartige Neubildung Duodenum	K59.3	Megakolon, aonkl
D13.3	Gutartige Neubildung so u nnbez Teile Dünndarm	K60.0	Akute Analfissur
D13.9	Gut Neub ungen bez Lok innerh Verdauungssystem	K60.1	Chronische Analfissur
D17.5	Gutart Neubildung Fettgew intraabdom Organe	K60.2	Analfissur, nnbez
D19.1	Gutart Neubild mesotheliales Gewebe Peritoneum	K60.3	Analfistel
D20.0	Gutart Neubildung Retroperitoneum	K60.4	Rektalfistel
E20.1	Gutart Neubildung Peritoneum	K60.5	Anorektalfistel
E84.1	Zystische Fibrose mit Darmanifestationen	K61.0	Analabszeß
I84.1	Innere Hämorrhoiden m sonst Komplikationen	K61.1	Rektalabszeß
I84.4	Äußere Hämorrhoiden m sonst Komplikationen	K61.2	Anorektalabszeß
I84.8	Nnbez Hämorrhoiden m sonst Komplikationen	K61.3	Ischiorektalabszeß
I85.9	Ösophagusvarizen oh Blutung	K61.4	Intrasphinktäarer Abszeß
K35.2	Akute Appendizitis m generalisierter Peritonitis	K62.0	Analpolyp
K35.31	Akute Appendizitis m Lok Peritonitis m Perforation od Ruptur	K62.1	Rektumpolyp
K38.0	Hyperplasie Appendix	K62.2	Analprolaps
K38.1	Appendixkonkremente	K62.3	Rektumprolaps
K38.2	Appendixdivertikel	K62.4	Stenose Anus u Rektum
K38.3	Appendixfistel	K62.6	Ulkus Anus u Rektum
K40.00	Doppelseitige Hern ing m Einkl oh Gangr, n Rezidivhern bez	K62.7	Strahlenproktitis
K40.01	Doppelseitige Hern ing m Einkl oh Gangr, Rezidivhernie	K62.8	Sonstige nbez KH Anus u Rektum
K40.10	Doppelseitige Hern ing m Gangr, n Rezidivhern bez	K62.9	KH Anus u Rektum, nnbez
K40.11	Doppelseitige Hern ing m Gangr, Rezidivhernie	K63.4	Enteroptose
K40.20	Doppelseitige Hern ing oh Einkl/Gangr, n Rezidivhern bez	K63.5	Polyp Kolon
K40.21	Doppelseitige Hern ing oh Einkl/Gangr, Rezidivhernie	K63.8	Sonstige nbez DarmKH
K40.30	Hern ing, eins/oh SeitAng, m Einkl oh Gangr, n RezHern bez	K63.9	DarmKH, nnbez
K40.31	Hern ing, eins/oh SeitAng, m Einkl oh Gangr, Rezidivhernie	K66.0	Peritoneale Adhäsionen
K40.40	Hern ing, eins/oh SeitAng, m Gangr, n Rezidivhern bez	K66.1	Hämoperitoneum
K40.41	Hern ing, eins/oh SeitAng, m Gangr, Rezidivhernie	K66.8	Sonstige nbez KH Peritoneum
K40.90	Hern ing, eins/oh SeitAng, oh Einkl/Gangr, n RezHern bez	K66.9	KH Peritoneum, nnbez
K40.91	Hern ing, eins/oh SeitAng, oh Einkl/Gangr, Rezidivhernie	K91.3	Postoperativer Darmverschluss
K41.0	Doppelseitige Hernia femoralis m Einkl oh Gangrän	K91.4	FktStör nach Kolostomie od Enterostomie
K41.1	Doppelseitige Hernia femoralis m Gangrän	K91.9	KH Verdauungssystem nach med Maßn, nnbez
K41.2	Doppelseitige Hernia femoralis oh Einkl/Gangr	K92.8	Sonstige nbez KH Verdauungssystem
K41.3	Hern fem, eins/oh SeitAng, m Einkl oh Gangrän	K92.9	KH Verdauungssystems, nnbez
K41.4	Hern fem, eins/oh SeitAng, m Gangrän	N82.2	Fistel zw Vagina u Dünndarm
K41.9	Hern fem, eins/oh SeitAng, oh Einkl/Gangrän	N82.3	Fistel zw Vagina u Dickdarm
K42.0	Hernia umbilicalis m Einklemmung oh Gangrän	N82.4	Sonst Fisteln zw weiblichem Genital- u Darmtrakt



P76.1	Transitorischer Ileus b Neugeborenen	Q43.5	Ektopia ani
P76.8	Sonstiger nbez Darmverschluss b Neugeborenen	Q43.6	Angeborene Fistel Rektum u Anus
P76.9	Darmverschluss b Neugeborenen, nnbez	Q43.7	Kloakenpersistenz
P77	Enterocolitis necroticans Fetus/Neugeborenes	Q43.8	Sonst nbez angeborene Fehlbildungen Darm
P78.3	Nichtinfektiöse Diarrhoe b Neugeborenen	Q43.9	Angeborene Fehlbildung Darm, nnbez
P78.8	Sonst nbez KH Verdauungssystem in Perinatalperiode	Q45.8	Sonst nbez angeborene Fehlbildungen Verdauungssystem
P78.9	KH Verdauungssystem in Perinatalperiode, nnbez	Q45.9	Angeborene Fehlbildung Verdauungssystem, nnbez
Q39.0	Ösophagusatresie oh Fistel	Q79.2	Exomphalus
Q39.1	Ösophagusatresie m Ösophagotrachealfistel	Q79.3	Gastroschisis
Q39.2	Angeborene Ösophagotrachealfistel o Atresie	Q79.4	Bauchdeckenaplasie-Syndrom
Q39.3	Angeborene Ösophagusstenose u -striktur	Q79.5	Sonst angeborene Fehlbildung Bauchdecke
Q39.4	Ösophagusmembran	Q89.3	Situs inversus
Q39.5	Angeborene Dilatation Ösophagus	R19.3	Bauchdeckenspannung
Q39.6	Ösophagusdivertikel (angeboren)	S27.83	Verletzung Ösophagus, Pars thoracica
Q39.8	Sonst angeborene Fehlbildung Ösophagus	S36.3	Verletzung Magen
Q39.9	Angeborene Fehlbildung Ösophagus, nnbez	S36.40	Verletzung Dünndarm, Teil nnbez
Q40.0	Angeborene hypertrophische Pylorusstenose	S36.41	Verletzung Duodenum
Q40.1	Angeborene Hiatushernie	S36.49	Verletzung sonst u mehrere Teile Dünndarm
Q40.2	Sonst nbez angeborene Fehlbildungen Magen	S36.50	Verletzung Dickdarm, Teil nnbez
Q40.3	Angeborene Fehlbildung Magen,nnbez	S36.51	Verletzung Colon ascendens
Q40.8	Sonst nbez angeb Fehlbildungen oberer Verdauungstrakt	S36.52	Verletzung Colon transversum
Q40.9	Angeborene Fehlbildung oberer Verdauungstrakt, nnbez	S36.53	Verletzung Colon descendens
Q41.0	Angeb(s) Fehlen, Atresie u Stenose Duodenum	S36.54	Verletzung Colon sigmoideum
Q41.1	Angeb(s) Fehlen, Atresie u Stenose Jejunum	S36.59	Verletzung sonst u mehrere Teile Dickdarm
Q41.2	Angeb(s) Fehlen, Atresie u Stenose Ileum	S36.6	Verletzung Rektum
Q41.8	Angeb(s) Fehlen, Atresie u Stenose so nbez Teile Dünndarm	S36.7	Verletzung mehrerer intraabdominaler Organe
Q41.9	Angeb(s) Fehlen, Atresie u Stenose Dünndarm, Teil nnbez	S36.81	Verletzung Peritoneum
Q42.0	Angeb(s) Fehlen, Atresie u Stenose Rektum m Fistel	S36.82	Verletzung Mesenterium
Q42.1	Angeb(s) Fehlen, Atresie u Stenose Rektum oh Fistel	S36.9	Verletzung eines nnbez intraabdominalen Organes
Q42.8	Angeb(s) Fehlen, Atresie u Stenose sonst Teile Dickdarm	T28.1	Verbrennung des Ösophagus
Q42.9	Angeb(s) Fehlen, Atresie u Stenose Dickdarm, Teil nnbez	T28.2	Verbrennung sonstige Teile Verdauungstrakt
Q43.1	Hirschsprung-KH	T28.6	Verätzung des Ösophagus
Q43.2	Sonstige angeborene Funktionsstörung Kolon	T28.7	Verätzung sonstiger Teile des Verdauungstraktes
Q43.3	Angeborene Fehlbildungen, die Darmfixation betreffen	Z43.1	Versorgung Gastrostoma
Q43.40	Duplikatur Dünndarm	Z43.2	Versorgung Ileostoma
Q43.41	Duplikatur Kolon	Z43.3	Versorgung Kolostoma
Q43.42	Duplikatur Rektum	Z43.4	Versorgung and künstl Körperöffnungen Verdauungstrakt
Q43.49	Duplikatur Darm, nnbez	Z46.5	Versorg/Anpass Ileostoma od von so Vorricht i MDTrakt

**ADRG G72****Andere leichte bis moderate Erkrankungen der Verdauungsorgane oder Abdominalschmerz oder mesenteriale Lymphadenitis, Alter < 56 Jahre oder ohne CC**

Hauptdiagnose in Tabelle G72-1

**DRG G72A****Andere leichte bis moderate Erkrankungen der Verdauungsorgane oder Abdominalschmerz oder mesenteriale Lymphadenitis, Alter < 3 Jahre**

Alter &lt; 3 Jahre

**DRG G72B****Andere leichte bis moderate Erkrankungen der Verdauungsorgane, Alter > 2 Jahre oder Abdominalschmerz oder mesenteriale Lymphadenitis, Alter > 2 Jahre und Alter < 56 Jahre oder ohne CC****Diagnose G72-1**

I84.0	Innere thrombosierte Hämorrhoiden	K37	Nnbez Appendizitis
I84.2	Innere Hämorrhoiden oh Komplikation	K38.8	Sonstige nbez KH Appendix
I84.3	Äußere thrombosierte Hämorrhoiden	K38.9	KH Appendix, nnbez
I84.5	Äußere Hämorrhoiden oh Komplikation	R10.0	Akutes Abdomen
I84.6	Marisken als Folgezustand von Hämorrhoiden	R10.1	Schmerzen im Bereich Oberbauch
I84.7	Nnbez thrombosierte Hämorrhoiden	R10.3	Schmerzen m Lok in and Teilen Unterbauch
I84.9	Hämorrhoiden oh Komplikation, nnbez	R10.4	Sonstige u nnbez Bauchschmerzen
I88.0	Unspezifische mesenteriale Lymphadenitis	T18.1	Fremdkörper im Ösophagus
K35.30	Akute Appendizitis m Lok Peritonitis oh Perforation od Ruptur	T18.2	Fremdkörper im Magen
K35.8	Akute Appendizitis, nnbez	T18.3	Fremdkörper im Dünndarm
K36	Sonstige Appendizitis	T18.4	Fremdkörper im Dickdarm

T18.5	Fremdkörper in Anus u Rektum	T18.9	Fremdkörper im Verdauungstrakt, Teil nnbez
T18.8	Fremdkörper an sonst u mehr Lok Verdauungstrakt		

**ADRG G73****Gastrointestinale Blutung oder Ulkuserkrankung mit äusserst schweren CC, mehr als ein Belegungstag**

(Hauptdiagnose in Tabelle G73-1 oder Hauptdiagnose in Tabelle G73-2 und PCCL &gt; 3) und Verweildauer &gt; 1 Tag

**DRG G73Z****Gastrointestinale Blutung oder Ulkuserkrankung mit äusserst schweren CC, mehr als ein Belegungstag****Hauptdiagnose G73-1**

I85.0	Ösophagusvarizen m Blutung	K27.0	Ulcus pepticum, Lok nnbez, akut, mit Blutung
K25.0	Ulcus ventriculi, akut, m Blutung	K27.1	Ulcus pepticum, Lok nnbez, akut, mit Perforation
K25.1	Ulcus ventriculi, akut, m Perforation	K27.2	Ulcus pepticum, Lok nnbez, akut, m Blutg u Perfor
K25.2	Ulcus ventriculi, akut, m Blutg u Perf	K27.4	Ulcus pepticum, Lok nnbez, chron od nnbez, m Blutg
K25.4	Ulcus ventriculi, chron od nnbez, m Blutung	K27.5	Ulcus pepticum, Lok nnbez, chron od nnbez, m Perfor
K25.5	Ulcus ventriculi, chron od nnbez, m Perf	K27.6	Ulcus peptic, Lok nnbez, chron od nnbez, m Blutg/Perf
K25.6	Ulcus ventriculi, chron od nnbez, m Blutg u Perfor	K28.0	Ulcus pepticum jejuni, akut, m Blutung
K26.0	Ulcus duodeni, akut, m Blutung	K28.1	Ulcus pepticum jejuni, akut, m Perforation
K26.1	Ulcus duodeni, akut, m Perforation	K28.2	Ulcus pepticum jejuni, akut, m Blutg u Perf
K26.2	Ulcus duodeni, akut, m Blutung u Perforation	K28.4	Ulcus pepticum jejuni, chron od nnbez, m Blutg
K26.4	Ulcus duodeni, chronisch od nnbez, m Blutung	K28.5	Ulcus pepticum jejuni, chron od nnbez, m Perfor
K26.5	Ulcus duodeni, chron od nnbez, m Perforation	K28.6	Ulcus peptic jejuni, chron od nnbez, m Blutg u Perf
K26.6	Ulcus duodeni, chron od nnbez, m Blutg u Perfor		

**Hauptdiagnose G73-2**

E16.4	Abnorme Gastrinsekretion	K57.03	Divertikulitis Dünndarm m Perfor, Abszess u Blutung
K22.1	Ösophagusulkus	K57.11	Divertikulose Dünndarm oh Perfor u Abszess, m Blutung
K22.6	Mallory-Weiss-Syndrom	K57.13	Divertikulitis Dünndarm oh Perfor u Abszess m Blutung
K25.3	Ulcus ventriculi, akut, oh Blutg od Perf	K57.21	Divertikulose Dickdarm m Perfor, Abszess u Blutung
K25.7	Ulcus ventriculi, chron, oh Blutg od Perf	K57.23	Divertikulitis Dickdarm m Perfor, Abszess u Blutung
K25.9	Ulcus ventriculi, wd akut n chron, oh Blutg/Perfor	K57.31	Divertikulose Dickdarm oh Perfor od Abszess m Blutung
K26.3	Ulcus duodeni, akut, oh Blutg od Perf	K57.33	Divertikulitis Dickdarm oh Perfor od Abszess, m Blutung
K26.7	Ulcus duodeni, chron, oh Blutg od Perf	K57.41	Divertikulose Dünn- u Dickdarm m Perfor, Abszess u Blutung
K26.9	Ulcus duodeni, wd akut n chron, oh Blutg/Perfor	K57.43	Divertikulitis Dünn- u Dickdarm m Perfor, Abszess u Blutung
K27.3	Ulcus pepticum, Lok nnbez, akut, oh Blutg od Perfor	K57.51	Divertikulose Dünn- u Dickdarm oh Perfor od Abszess, m Blut
K27.7	Ulcus pepticum, Lok nnbez, chron, oh Blutg od Perfor	K57.53	Divertikulitis Dünn- u Dickdarm oh Perfor, Abszess, m Blut
K27.9	Ulcus peptic, Lok nnbez, wd ak n chron, oh Blutg/Perf	K57.81	Divertikulose Darm, Teil nnbez, m Perfor, Abszess u Blutung
K28.3	Ulcus pepticum jejuni, akut, oh Blutg od Perf	K57.83	Divertikulitis Darm, Teil nnbez, m Perfor, Abszess u Blutung
K28.7	Ulcus pepticum jejuni, chron, oh Blutg/Perf	K57.91	Divertikulose Darm, Teil nnbez, oh Perf od Abszess, m Blut
K28.9	Ulcus pepticum jejuni, wd ak n chron, oh Blutg/Perf	K57.93	Divertikulitis Darm, Teil nnbez, oh Perf od Abszess, m Blut
K29.0	Akute hämorrhagische Gastritis	K62.5	Hämorrhagie Anus u Rektum
K31.1	Hypertrophische Pylorusstenose b Erwachs	K92.0	Hämatemesis
K31.5	Duodenalverschluss	K92.1	Meläna
K31.82	Angiodysplasie Magen u Duodenum mit Blutung	K92.2	Gastrointestinale Blutung, nnbez
K55.22	Angiodysplasie Kolon: Mit Blutung	Q43.0	Meckel-Divertikel
K57.01	Divertikulose Dünndarm m Perfor, Abszess u Blutung		

**ADRG G77****Komplexbehandlung bei multiresistenten Erregern bei Krankheiten und Störungen der Verdauungsorgane**

Prozedur in Tabelle G77-1

**DRG G77Z****Komplexbehandlung bei multiresistenten Erregern bei Krankheiten und Störungen der Verdauungsorgane****Prozedur G77-1**

93.59.51†↔ Kmplbh b Bsied o Infkt m mltrs Errgm, 7 bs 13 Bhdlt  
 93.59.52†↔ Kmplbh b Bsied o Infkt m mltrs Errgm, 14 bs 20 Bhdlt

93.59.53†↔ Kmplbh b Bsied o Infkt m mltrs Errgm, 21 o mhr Bhdlt

**ADRGs 901, 902**

**OR-Prozeduren ohne Bezug**

OR-Prozeduren ohne Bezug

**DRGs 901A, 901B, 901C, 901D, 902Z**

06  
901-902



# **MDC 07**

Krankheiten und Störungen an  
hepatobiliärem System und  
Pankreas



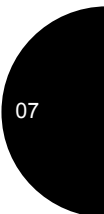
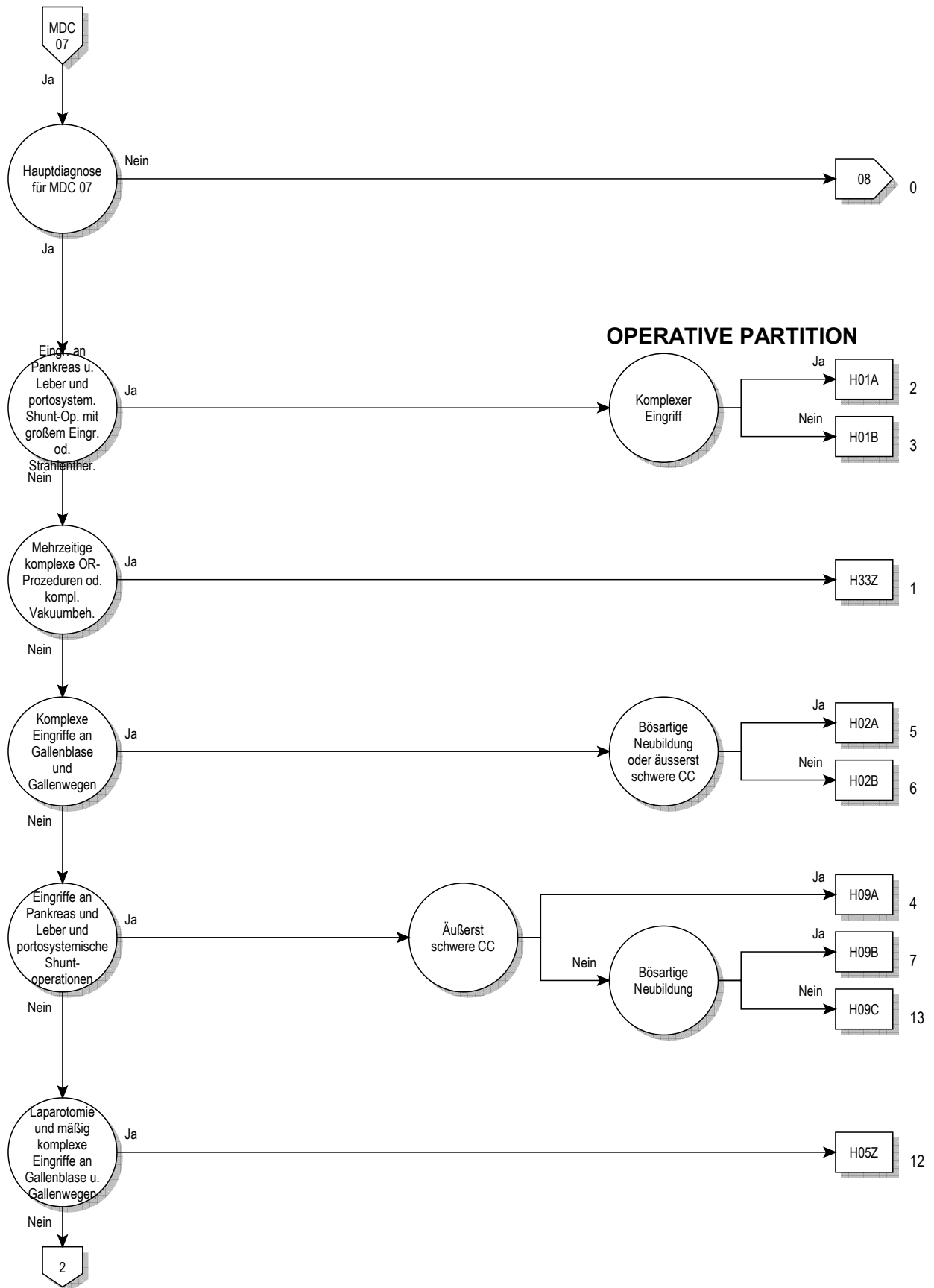

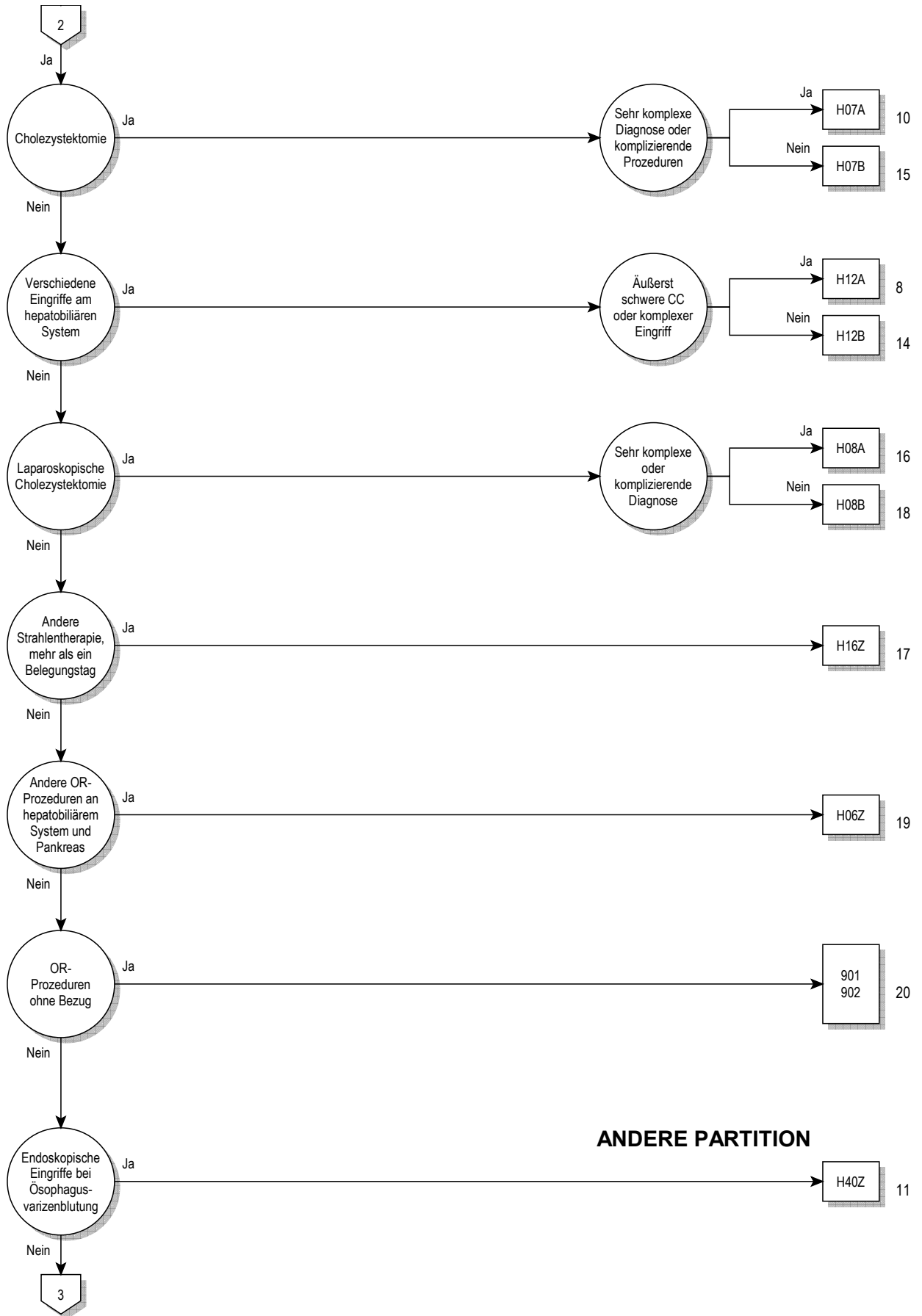

**ANDERE PARTITION**

07



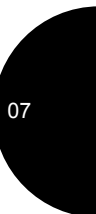
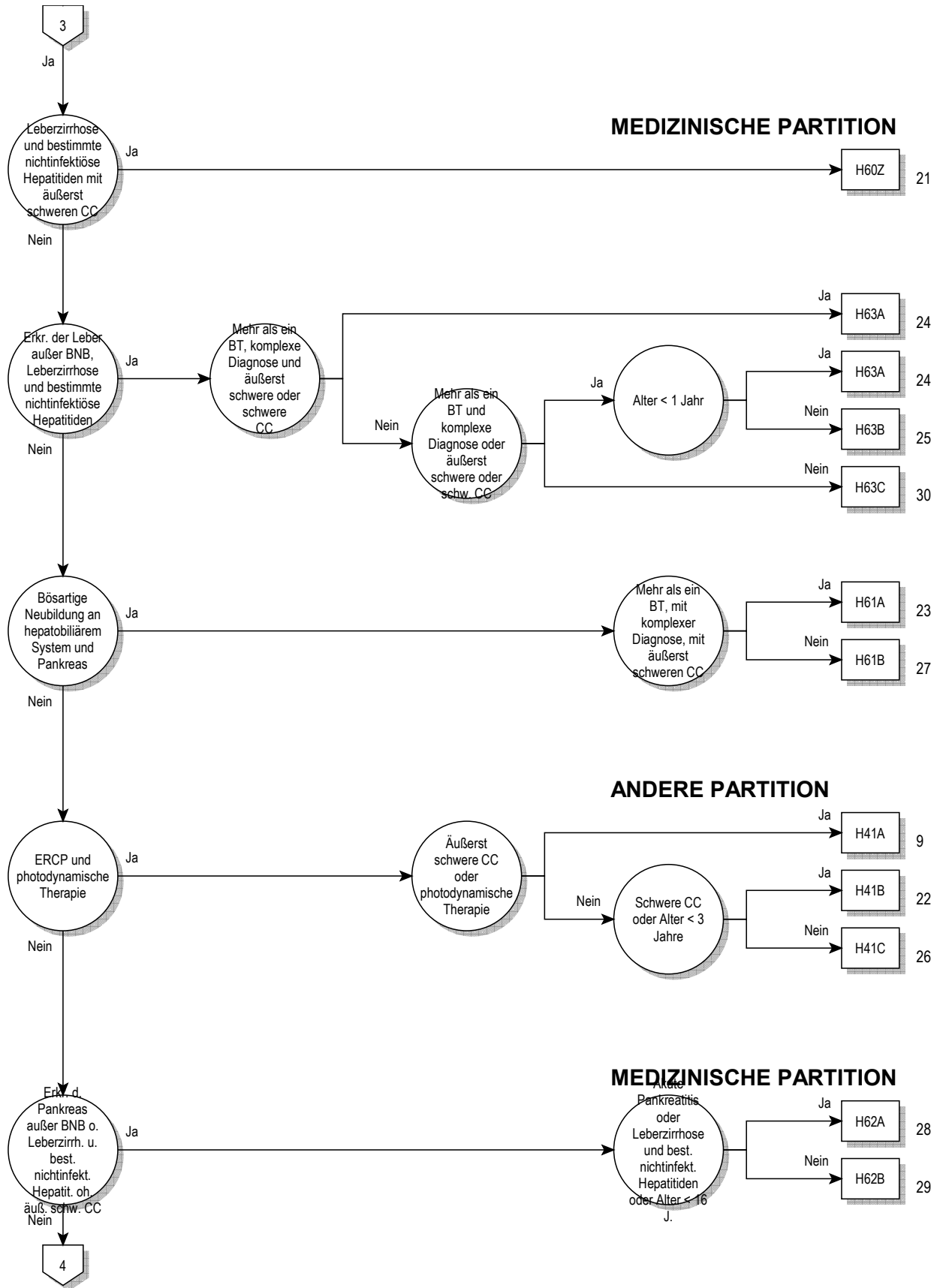



**Entscheidungslogik MDC 07**

Hauptdiagnose in Tabelle MDC07-0

**Hauptdiagnose für MDC 07 (MDC07-0)**

A06.4	Leberabszess durch Amöben	K70.2	Alkoholische Fibrose u Sklerose Leber
B15.0	Virushepatitis A mit Coma hepaticum	K70.3	Alkoholische Leberzirrhose
B15.9	Virushepatitis A ohne Coma hepaticum	K70.4	Alkoholisches Leberversagen
B16.0	Akut VirHep B m DeltaVir (Begleitinfekt) u mit Coma hep	K70.9	Alkoholische LeberKH, nnbez
B16.1	Akut VirHep B m DeltaVir (Begleitinfekt) u oh Coma hep	K71.0	Toxische LeberKH m Cholestase
B16.2	Akute Vir-Hep B oh Delta-Virus m Coma hep	K71.1	Toxische LeberKH m Lebernekrose
B16.9	Akut Vir-Hep B oh Delta-Virus u oh Coma hep	K71.2	Toxische LeberKH m akuter Hepatitis
B17.0	Akut Delta-Virus-(Super-)Inf, Hep-B-(Virus-)Träger	K71.3	Tox LeberKH m chron-persistierender Hepatitis
B17.1	Akute Virushepatitis C	K71.4	Toxische LeberKH m chron lobulärer Hepatitis
B17.2	Akute Virushepatitis E	K71.5	Toxische LeberKH m Hepatitis, aonkl
B17.8	Sonstige nbez akute Virushepatitis	K71.6	Toxische LeberKH m Fibrose u Zirrhose Leber
B17.9	Akute Virushepatitis, nnbez	K71.7	Toxische LeberKH m sonst Affektionen Leber
B18.0	Chronische Virushepatitis B m Delta-Virus	K71.8	Toxische LeberKH, nnbez
B18.1	Chronische Virushepatitis B oh Delta-Virus	K71.9	Akutes u subakutes Leberversagen
B18.2	Chronische Virushepatitis C	K72.0	Chronisches Leberversagen
B18.8	Sonstige chronische Virushepatitis	K72.1	Hepatische Enzephalopathie Grad 1
B18.9	Chronische Virushepatitis, nnbez	K72.71	Hepatische Enzephalopathie Grad 2
B19.0	Nnbez Virushepatitis m hepatischem Koma	K72.72	Hepatische Enzephalopathie Grad 3
B19.9	Nnbez Virushepatitis oh hepatisches Koma	K72.73	Hepatische Enzephalopathie Grad 4
B26.3	Mumps-Pankreatitis	K72.74	Hepatische Enzephalopathie, Grad nicht näher bezeichnet
B58.1	Hepatitis durch Toxoplasmen	K72.79	Leberversagen, nnbez
B65.1	Schistosom durch Schistosoma mansoni [Darmbilharz]	K72.9	Chronische persistierende Hepatitis, aonkl
B66.0	Opisthorchiasis	K73.0	Chronische lobuläre Hepatitis, aonkl
B66.1	Clonorchiasis	K73.1	Chronische aktive Hepatitis, aonkl
B66.3	Fascioliasis	K73.2	Sonstige chronische Hepatitis, aonkl
B66.5	Fasciolopsiasis	K73.8	Chronische Hepatitis, nnbez
B67.0	Echinococc-granulos-Inf [zyst Echinokok] Leber	K73.9	Leberfibrose
B67.5	Echinococc-multilocular-Inf [alveol Echinokok] Leber	K74.0	Lebersklerose
B67.8	Nicht näher bezeichnete Echinokokkose der Leber	K74.1	Leberfibrose m Lebersklerose
C22.0	Leberzellkarzinom	K74.2	Primäre biliäre Zirrhose
C22.1	Intrahepatisches Gallengangskarzinom	K74.3	Sekundäre biliäre Zirrhose
C22.2	Hepatoblastom	K74.4	Biliäre Zirrhose, nnbez
C22.3	Angiosarkom der Leber	K74.5	Sonst u nnbez Zirrhose Leber
C22.4	Sonstige Sarkome der Leber	K74.6	Leberabszess
C22.7	Sonstige näher bezeichnete Karzinome der Leber	K75.0	Phlebitis Pfortader
C22.9	Bösartige Neubildung: Leber, nicht näher bezeichnet	K75.1	Unspezifische reaktive Hepatitis
C23	Bösartige Neubildung der Gallenblase	K75.2	Granulomatöse Hepatitis, aonkl
C24.0	Bösartige Neubildung: Extrahepatischer Gallengang	K75.3	Autoimmune Hepatitis
C24.1	BNB: Ampulla hepatopancreatica [Ampulla Vater]	K75.4	Sonstige nbez entzündliche Leber-KH
C24.8	BNB: Gallenwege, mehrere Teilbereiche überlappend	K75.8	Entzündliche Leber-KH, nnbez
C24.9	Bösartige Neubildung: Gallenwege, nicht näher bezeichnet	K75.9	Fettleber [fettige Degeneration], aonkl
C25.0	Bösartige Neubildung: Pankreaskopf	K76.0	Chronische Stauungsleber
C25.1	Bösartige Neubildung: Pankreaskörper	K76.1	Zentrale hämorrhagische Lebernekrose
C25.2	Bösartige Neubildung: Pankreasschwanz	K76.2	Leberinfarkt
C25.3	Bösartige Neubildung: Ductus pancreaticus	K76.3	Peliosis hepatis
C25.4	BNB: Endokriner Drüsenanteil des Pankreas	K76.4	Venöse okklusive Leber-KH [Stuart-Bras-Synd]
C25.7	Bösartige Neubildung: Sonstige Teile des Pankreas	K76.5	Portale Hypertonie
C25.8	BNB: Pankreas, mehrere Teilbereiche überlappend	K76.6	Hepatorenales Syndrom
C25.9	Bösartige Neubildung: Pankreas, nicht näher bezeichnet	K76.7	Sonstige nbez Leber-KH
C78.7	Sekundäre BNB Leber u intrahepatische Gallengänge	K76.8	LeberKH, nnbez
D01.5	Carcinoma in situ Leber/Gallenblase/Gallengänge	K76.9	LeberKH b aonkl infekt/parasit KH
D13.4	Gutartige Neubildung Leber	K77.0	Stadium 1 der akuten Leber-Graft-versus-host-KH
D13.5	Gutartige Neubildung extrahepat Gallengänge u Gallenblase	K77.11	Stadium 2 der akuten Leber-Graft-versus-host-KH
D13.6	Gutartige Neubildung Pankreas	K77.12	Stadium 3 der akuten Leber-Graft-versus-host-KH
D18.03	Hämangiom hepatobiliäres System u Pankreas	K77.13	Stadium 4 der akuten Leber-Graft-versus-host-KH
D37.6	NB unsich/unbek Verhalt Leber Gallenbl Gallengänge	K77.14	LeberKH b sonst aonkl KH
E80.4	Gilbert-Meulengracht-Syndrom	K77.8	GallenblaSt m akuter Cholest, oh Ang Gallenwegsobstr
E80.5	Crigler-Najjar-Syndrom	K80.00	GallenblaSt m akuter Cholest, m Gallenwegsobstr
E80.6	Sonstige Störungen Bilirubinstoffwechsel	K80.01	GallenblaSt m sonst Cholest, oh Ang Gallwegsobstr
E80.7	Störung Bilirubinstoffwechsel, nnbez	K80.10	GallenblaSt m sonst Cholest, m Gallenwegsobstr
I81	Pfortaderthrombose	K80.11	GallenblaSt oh Cholest, oh Ang Gallenwegsobstr
I82.0	Budd-Chiari-Syndrom	K80.20	GallenblaSt oh Cholest, m Gallenwegsobstr
K70.0	Alkoholische Fettleber	K80.21	GallengaSt m Cholangitis, oh Ang Gallenwegsobstr
K70.1	Alkoholische Hepatitis	K80.30	

K80.31	GallengaSt m Cholangitis, m Gallenwegsobstr	P35.3	Angeborene Virushepatitis
K80.40	GallengaSt m Cholzyst, oh Ang Gallenwegsobstr	P59.1	Gallepfropf-Syndrom
K80.41	GallengaSt m Cholzyst, m Gallenwegsobstr	P59.2	Neugeborenenikterus d so u nnbez Leberzellschädigung
K80.50	GallengaSt oh Cholang/Cholzyst, oA Gallenwegsobstr	P59.3	Neugeborenenikterus d Muttermilch-Inhibitor
K80.51	GallengaSt oh Cholang/Cholzyst, m Gallenwegsobstr	Q44.0	Agenesie, Aplasie u Hypoplasie Gallenblase
K80.80	Sonst Cholelithiasis, oh Ang Gallenwegsobstr	Q44.1	Sonst angeborene Fehlbildung Gallenblase
K80.81	Sonst Cholelithiasis, m Gallenwegsobstruktion	Q44.2	Atresie Gallengänge
K81.0	Akute Cholezystitis	Q44.3	Angeborene Stenose u Striktur Gallengänge
K81.1	Chronische Cholezystitis	Q44.4	Choledochuszyste
K81.8	Sonstige Formen Cholezystitis	Q44.5	Sonst angeborene Fehlbildung Gallengänge
K81.9	Cholezystitis, nnbez	Q44.6	Zystische Leberkrankheit [Zystenleber]
K82.0	Verschluf Gallenblase	Q44.7	Sonstige angeborene Fehlbildungen Leber
K82.1	Hydrops Gallenblase	Q45.0	Agenesie, Aplasie u Hypoplasie Pankreas
K82.2	Perforation Gallenblase	Q45.1	Pancreas anulare
K82.3	Gallenblasenfistel	Q45.2	Angeborene Pankreaszyste
K82.4	Cholesteatose Gallenblase	Q45.3	Sonst angeb Fehlbild Pankreas u Ductus pancreaticus
K82.8	Sonstige nbez KH Gallenblase	R16.0	Hepatomegalie, aonkl
K82.9	KH Gallenblase, nnbez	R16.2	Hepatomegalie verbunden m Splenomegalie, aonkl
K83.0	Cholangitis	R17	Gelbsucht, nnbez
K83.1	Verschluf Gallengang	R82.2	Bilirubinurie
K83.2	Perforation Gallengang	R93.2	Abnorm Befund bildgeb Diagnostik Leber/Gallenwege
K83.3	Fistel Gallengang	R94.5	Abnorme Ergebnisse Leberfunktionsprüfungen
K83.4	Spasmus Sphinkter Oddi	S36.10	Verletzung Leber, nnbez
K83.5	Biliäre Zyste	S36.11	Prellung u Hämatom Leber
K83.8	Sonstige nbez KH Gallenwege	S36.12	Rißverletzung Leber, nnbez
K83.9	KH Gallenwege, nnbez	S36.13	Leichte Rißverletzung Leber
K85.00	Idiopathische akute Pankreatitis: Oh Angabe Organkompl	S36.14	Mittelschwere Rißverletzung Leber
K85.01	Idiopathische akute Pankreatitis: M Organkompl	S36.15	Schwere Rißverletzung Leber
K85.10	Biliäre akute Pankreatitis: Oh Angabe Organkompl	S36.16	Sonstige Verletzungen Leber
K85.11	Biliäre akute Pankreatitis: M Organkompl	S36.17	Verletzung Gallenblase
K85.20	Alkoholinduzierte akute Pankreatitis: Oh Ang Organkompl	S36.18	Verletzung Gallengang
K85.21	Alkoholinduzierte akute Pankreatitis: M Organkompl	S36.20	Verletzung Pankreas, Teil nnbez
K85.30	Medikamenten-induzierte akute Pankreatitis: OA OrgKompl	S36.21	Verletzung Pankreas, Kopf
K85.31	Medikamenten-induzierte akute Pankreatitis: M Organkompl	S36.22	Verletzung Pankreas, Körper
K85.80	Sonstige akute Pankreatitis: Ohne Angabe Organkompl	S36.23	Verletzung Pankreas, Schwanz
K85.81	Sonst akute Pankreatitis: M Organkompl	S36.29	Verletzung Pankreas, sonst u mehrere Teile
K85.90	Akute Pankreatitis, nnbez: Ohne Angabe Organkompl	T86.40	Akute Funktionsverschlechterung eines Lebertransplantates
K85.91	Akute Pankreatitis, nnbez: M Organkompl	T86.41	Chron Funktionsverschlechterung eines Lebertransplantates
K86.0	Alkoholinduzierte chronische Pankreatitis	T86.49	Sonst u nnbez Funkstör/Versagen/Abstoßung Lebertranspl
K86.1	Sonstige chronische Pankreatitis	T86.82	Versagen u Abstoßung Pankreastransplantat
K86.2	Pankreaszyste	Z22.5	Keimträger Virushepatitis
K86.3	Pseudozyste Pankreas	Z22.6	Keimträger human T-Zell-lymphotr-VirusKH, Typ I [HTLV-1]
K86.8	Sonstige nbez KH Pankreas	Z94.4	Zustand nach Lebertransplantation
K86.9	KH Pankreas, nnbez	Z94.80	Z n hämatopoet StammzTx oh ggw ImmSupp
K87.0	KH Gallenblase u Gallenwege b aokl KH	Z94.81	Z n hämatopoet StammzTx m ggw ImmSupp
K87.1	KH Pankreas b aokl KH	Z94.88	Z n sonst Organ-/GewebeTx
K91.5	Postcholezystektomie-Syndrom		

**ADRG H01****Eingriffe an Pankreas und Leber und portosystemische Shuntoperationen mit grossem Eingriff oder Strahlentherapie**

Prozedur in Tabelle H01-1 und (Prozedur in Tabelle H01-2 oder Prozedur in Tabelle H01-3)

**DRG H01A****Eingriffe an Pankreas und Leber und portosystemische Shuntoperationen mit grossem Eingriff oder Strahlentherapie, mit komplexem Eingriff**

Prozedur in Tabelle H01-4

**DRG H01B****Eingriffe an Pankreas und Leber und portosystemische Shuntoperationen mit grossem Eingriff oder Strahlentherapie, ohne komplexen Eingriff****Prozedur H01-1**

39.1↔	Intra-abdominaler venöser Shunt	50.0↔	Hepatotomie
44.99.41↔	So Magop, Transgastrale Drain e Pankrzyst, offen chir	50.21↔	Marsupialisation einer Leberläsion
44.99.42↔	So Magop, Transgastrale Drain e Pankrzyst, laparask	50.22.00↔	Partielle Hepatektomie, n.n.bez.
46.99.41↔	So Op a Darm, Transduod Drain e Pankrzyst, offen chir	50.22.10↔	Prt Hptkt, Prkt Prt Hptkt (Lk Exz, Endzystnrsktion, Keilrs)
46.99.42↔	So Op a Darm, Transduod Drain e Pankrzyst, laparask	50.22.20↔	Partielle Hepatektomie, Endozystenresektion, offen chirurgisch

50.22.21↔	Partielle Hepatektomie, Endozystenresektion, laparoskopisch	51.99.55↔	S Op an D Gllwg, Enl o Wchs v 6 o mhr slbxp Stnt (Prth), lprsk
50.22.30↔	Partielle Hepatektomie, Keilresektion, offen chirurgisch	52.09.00↔	Sonstige Pankreatotomie, n.n.bez.
50.22.31↔	Partielle Hepatektomie, Keilresektion, laparoskopisch	52.09.10↔	Sonstige Pankreatotomie, Inzision des Pankreas
50.22.40↔	Partielle Hepatektomie, Resektion eines Lebersegments	52.09.11↔	Sonstige Pankreatotomie, Inzision des Ductus pancreaticus
50.22.41↔	Part Hepatekt, Res mehr Ni zusammenhängender Leberseg	52.09.99↔	Sonstige Pankreatotomie, sonstige
50.22.42↔	Part Hepatekt, Part Hepatekt zur Transplantation	52.22↔	So Exz o Destr v Läs o Gew an Pankr u anDuct pancr
50.22.99↔	Partielle Hepatektomie, sonstige	52.3↔	Marsupialisation einer Pankreaszyste
50.23↔	Offene Exzision von Läsion oder Gewebe an der Leber	52.4↔	Interne Drainage einer Pankreaszyste
50.25↔	Laparoskopische Exzision von Läsion oder Gewebe an der Leber	52.51.00↔	Proximale Pankreatektomie, n.n.bez.
50.26↔	Sonstige Exzision Läsion Leber	52.51.10↔	Proximale Pankreatektomie, pyloruserhaltend
50.29.00↔	Sonstige Destruktion einer Läsion der Leber, n.n.bez.	52.51.20↔	Proximale Pankreatektomie, duodenumhaltend
50.29.10↔	Sonstige Destr e Läs d Leb, Perkutane Destr e Läs d Leb	52.51.99↔	Proximale Pankreatektomie, sonstige
50.29.99↔	Sonstige Destruktion einer Läsion der Leber, sonstige	52.52↔	Kaudale Pankreatektomie
50.3x.00↔	Lobektomie der Leber, n.n.bez.	52.53↔	Radikale subtotale Pankreatektomie
50.3x.01↔	Lobekt/Hemihepa/Res mehr Lebersegm auss TrPI	52.59↔	Sonstige partielle Pankreatektomie
50.3x.08↔	Lebersegmentresekt, sonstige oder nnbez, auss TrPI	52.6x.00↔	Totale Pankreatektomie, n.n.bez.
50.3x.11↔	Lobekt/Hemihepa/Res me Lebersegm z LebSpend	52.6x.99↔	Totale Pankreatektomie, sonstige
50.3x.18↔	So oder nnbez anatomische Leberresektion, z TrPI	52.7↔	Radikale Pankreatikoduodenektomie
50.4x.00↔	Totale Hepatektomie, n.n.bez.	52.82↔	Homotransplantat des Pankreas
50.4x.99↔	Totale Hepatektomie, sonstige	52.83.00↔	Heterotransplantat des Pankreas, n.n.bez.
50.61.00↔	Verschluss einer Leberverletzung, n.n.bez.	52.83.10↔	Htrtx d Pnkr, Rtx e Pnkreasgmnts währ dss stt Afnh
50.61.10↔	Verschluss einer Leberverletzung, durch Naht	52.83.11↔	Heterotx d Pankr, Retx d Pankr während dess stat Aufnh
50.61.11↔	Verschluss einer Leberverletzung, durch Tamponade	52.83.99↔	Heterotransplantat des Pankreas, sonstige
50.61.12↔	Verschluss einer Leberverletzung, durch Omentoplastik	52.92↔	Sondierung des Ductus pancreaticus
50.61.99↔	Verschluss einer Leberverletzung, sonstige	52.95.00↔	Sonstige Operation am Pankreas, n.n.bez.
51.33↔	Anastomose zwischen Gallenblase und Pankreas	52.95.10↔	S Op a Pnkr, Extrkt v Stein(n) aus d Dct pancr, offn chr
51.95.20↔	Entfernen einer Endoprothese aus d Gallengang, offen chir	52.95.11↔	S Op a Pnkr, Extrkt v Stein(n) aus d Dct pancr, lprsk
51.95.21↔	Entfernen einer Endoprothese aus dem Gallengang, laparoskopisch	52.95.20↔	Sonstige Op a Pankreas, Dilat d Duct pancr, laparask
51.99.20↔	S Op an D Gllwg, Enl o Wchs e N slbxp Stnt (Prth), offn chr	52.95.30↔	So Op a Pankr, Einl e Drain i D Pankrgang, offn chir
51.99.21↔	S Op an D Gllwg, Enl o Wchs v mhr N slbxp Stnt (Prth), offn chr	52.95.31↔	So Op a Pankr, Einl e Drain i D Pankrgang, laparask
51.99.30↔	S Op an D Gllwg, Enl o Wchs e N slbxp Stnt (Prth), lprsk	52.95.40↔	S Op a Pnkr,Enl o Wchs N slbxp Stnt(Prth)i Pnkrngg,offn chr
51.99.31↔	S Op an D Gllwg, Enl o Wchs v mhr N slbxp Stnt (Prth), lprsk	52.95.41↔	S Op a Pnkr, Enl o Wchs e N slbxp Stnt (Prth) i D Pnkrngg, lprsk
51.99.40↔	S Op an D Gllwg, Enl o Wchs e slbxp Stnt (Prth), offn chr	52.95.50↔	S Op a Pnkr,Enl o Wchs slbxp Stnt(Prth)i D Pnkrngg,offn chr
51.99.41↔	S Op an D Gllwg, Enl o Wchs v 2 slbxp Stnt (Prth), offn chr	52.95.51↔	S Op a Pnkr, Enl o Wchs e slbxp Stnt (Prth) i D Pnkrngg, lprsk
51.99.42↔	S Op an D Gllwg, Enl o Wchs v 3 slbxp Stnt (Prth), offn chr	52.95.60↔	Sonstige Op a Pankr, Plast Reko d Duct pancr, laparask
51.99.43↔	S Op an D Gllwg, Enl o Wchs v 4 slbxp Stnt (Prth), offn chr	52.95.70↔	Sonstige Op a Pankr, Plastische Rekonstruktion d Pankr
51.99.44↔	S Op an D Gllwg, Enl o Wchs v 5 slbxp Stnt (Prth), offn chr	52.95.90↔	Sonstige Op a Pankreas, Sonstige endosk Op a Pankreas
51.99.45↔	S Op an D Gllwg,Enl o Wchs v6o mhr slbxp Stnt(Prth),offn chr	52.95.99↔	Sonstige Operation am Pankreas, sonstige
51.99.50↔	S Op an D Gllwg, Enl o Wchs e slbxp Stnt (Prth), lprsk	52.96↔	Anastomose des Pankreas
51.99.51↔	S Op an D Gllwg, Enl o Wchs v 2 slbxp Stnt (Prth), lprsk	52.99.00↔	Sonstige offene Operation am Pankreas, n.n.bez.
51.99.52↔	S Op an D Gllwg, Enl o Wchs v 3 slbxp Stnt (Prth), lprsk	52.99.10↔	Sonstige off Op a Pankreas, Dilat d Duct pancreaticus
51.99.53↔	S Op an D Gllwg, Enl o Wchs v 4 slbxp Stnt (Prth), lprsk	52.99.20↔	Sonstige off Op a Pankr, Plast Reko d Duct pancr
51.99.54↔	S Op an D Gllwg, Enl o Wchs v 5 slbxp Stnt (Prth), lprsk	52.99.99↔	Sonstige offene Operation am Pankreas, sonstige
		54.94↔	Formung eines peritoneovaskulären Shunts

**Prozedur H01-2**

50.3x.00↔	Lobektomie der Leber, n.n.bez.	52.51.99↔	Proximale Pankreatektomie, sonstige
50.3x.01↔	Lobekt/Hemihepa/Res mehr Lebersegm auss TrPI	52.53↔	Radikale subtotale Pankreatektomie
52.51.00↔	Proximale Pankreatektomie, n.n.bez.	52.6x.00↔	Totale Pankreatektomie, n.n.bez.
52.51.10↔	Proximale Pankreatektomie, pyloruserhaltend	52.6x.99↔	Totale Pankreatektomie, sonstige
52.51.20↔	Proximale Pankreatektomie, duodenumhaltend	52.7↔	Radikale Pankreatikoduodenektomie

**Prozedur H01-3**

92.20↔	Infusion von flüssigem Radioisotop	92.23.08↔	Hochvoltstrahlentherapie: andere Isotope
92.21.00↔	Oberflächenstrahlentherapie: n.n.bez.	92.23.09↔	Telekobaltgerät, Sonstige
92.21.01↔	Oberflächenstrahlentherapie: Bis zu 2 Bestrahlungsfeldern	92.24.00↔	Teleradiotherapie mit Photonen, Linearbeschleuniger, n.n.bez.
92.21.02↔	Oberflächenstrahlentherapie: Mehr als 2 Bestrahlungsfelder	92.24.01↔	Teleradiotherapie m Photonen, Linearbeschl, Grossf
92.22.00↔	Orthovoltstrahlentherapie: n.n.bez.	92.24.02↔	Teleradiotherapie m Elektr, Linearbeschl, Halbkörp
92.22.01↔	Orthovoltstrahlentherapie: Bis zu 2 Bestrahlungsfeldern	92.24.03↔	Teleradiotherapie m Elektr, Linearbeschl, Ganzkörp
92.22.02↔	Orthovoltstrahlentherapie: Mehr als 2 Bestrahlungsfelder	92.24.04↔	TeleradTher mit Phot, LinBeschl, IntrOp StrahlTher
92.22.11↔	Intraoperative Röntgenstrahlentherapie, bis 300 kV	92.24.09↔	Teleradiotherapie mit Photonen, Linearbeschleuniger, sonstige
92.22.12↔	Intraoperative Röntgenstrahlentherapie, 300 kV - < 1 MV	92.24.11↔	TeleradTher Phot LinBe bis 2 BestrF: M bildg Einst
92.22.19↔	Intraoperative Röntgenstrahlentherapie, sonstige	92.24.12↔	TelerTher Phot LiBe me a 2 BeF: M bildgest Einst
92.23.00↔	Hochvoltstrahlentherapie, n.n.bez.	92.24.13↔	TelerTher Phot LiBe 3-D gepI Best: M bildgest Einst
92.23.01↔	Telekobaltgerät bis zu 2 Bestrahlungsfelder	92.24.14↔	TeleR Phot intensMod RadTher: M bildgest Einst
92.23.02↔	Telekobaltgerät 3 bis 4 Bestrahlungsfelder	92.24.21↔	TeleR Phot LinBe, bis zu 2 BestrF: Oh bildg Einst
92.23.03↔	Telekobaltgerät a 4 BestrahlFeld od 3D-gep Bestr	92.24.22↔	TeleR Phot LinBe, me a 2 BestrF: Oh bildg Einst

92.24.23↔	Teler Phot LinBe, 3-D gepl Best: Oh bildg Einst	92.29.32↔	Interst Brachyth m Volimpl entf Strahl, m a 10 Q
92.24.24↔	Teler Phot LinBe, intMod Radiother: Oh bildg Einst	92.29.33↔	Intrst Brchyth m Implnt v prmn Str, v 16 bs 20 Quelln
92.24.25↔	Tirdth m Pht: hchkmplx Rdioth m spezialisier Assttng	92.29.34↔	Intrst Brchyth m Implnt v prmn Str, v 21 bs 25 Quelln
92.25.00↔	Teleradiotherapie mit Elektronen, Linearbeschleuniger, n.n.bez.	92.29.35↔	Intrst Brchyth m Implnt v prmn Str, v 26 bs bs 30 Quelln
92.25.01↔	Teleradiotherapie m Elektr, Linearbeschl, Grossf	92.29.36↔	Intrst Brchyth m Implnt v prmn Str, v 31 bs bs 35 Quelln
92.25.02↔	Teleradiotherapie m Elektr, Linearbeschl, Halbkörp	92.29.37↔	Intrst Brchyth m Implnt v prmn Str, v 36 bs bs 40 Quelln
92.25.03↔	Teleradiotherapie m Elektr, Linearbeschl, Ganzkörp	92.29.38↔	Intrst Brchyth m Implnt v prmn Str, v 41 bs bs 45 Quelln
92.25.04↔	TeleradTher mit Elektr, LinBeschl, IntrOp StrahlTher	92.29.39↔	Intrst Brchyth m Implnt v prmn Str, v 46 bs bs 50 Quelln
92.25.09↔	Teleradiotherapie mit Elektronen, Linearbeschleuniger, sonstige	92.29.3a↔	Intrst Brchyth m Implnt v prmn Str, v 51 bs bs 55 Quelln
92.25.11↔	TeleradTher Elektr LinBe, M bildg Einst	92.29.3b↔	Intrst Brchyth m Implnt v prmn Str, v 56 bs bs 60 Quelln
92.25.12↔	TeleradTher Elektr LinBe b 2 BestrF: M bildg Einst	92.29.3c↔	Intrst Brchyth m Implnt v prmn Str, v 61 bs bs 65 Quelln
92.25.13↔	TelerTher Elektr LiBe me a 2 BeF: M bildgest Einst	92.29.3d↔	Intrst Brchyth m Implnt v prmn Str, v 66 bs bs 70 Quelln
92.25.14↔	TelerTher Elek LiBe 3-D gepl Best: M bildgest Einst	92.29.3e↔	Intrst Brchyth m Implnt v prmn Str, mhr als 70 Quelln
92.25.15↔	Teler Elektr intensMod RadTher: M bildgest Einst	92.29.40↔	Brachytherapie mit Oberflächenapplikatoren, n.n.bez.
92.25.21↔	Teler Elektr LinBe, bis zu 2 BestrF: Oh bildg Einst	92.29.49↔	Brachytherapie mit Oberflächenapplikatoren, sonstige
92.25.22↔	Teler Elektr LinBe, me a 2 BestrF: Oh bildg Einst	92.29.51↔	Entf v umschl Radionukl o inakt Appl unter AnästH
92.25.23↔	Teler Elektr LinBe, 3-D gepl Best: Oh bildg Einst	92.29.60↔	Konst u Anp v Fix- u Bhdhlfen b Str, Fix, nnbez
92.25.24↔	Teler Elek LinBe, intMod Radiother: Oh bildg Einst	92.29.61↔	Konst u Anp v Fix- u Bhdhlfen b Str, Fix, einfach
92.26.00↔	Teleradiotherapie mit anderen Partikelstrahlen, n.n.bez.	92.29.62↔	Konst u Anp v Fix- u Bhdhlfen b Str, Fix, mittl SG
92.26.10↔	Prtntnrprie, bs z 2 Bstrfldr, oh bildgst Enst	92.29.63↔	Konst u Anp v Fix- u Bhdhlfen b Str, Fix, komplex
92.26.11↔	Prtntnrprie, bs z 2 Bstrfldr, m bildgst Enst	92.29.64↔	Konst u Anp v Fix- u Bhdhlfen b Str, Bhdhlfen
92.26.20↔	Prtntnrprie, mhr als 2 Bstrfldr, oh bildgst Enst	92.29.65↔	Konst u Anp v Fix- u Bhdhlf b Str, ind Bl o VK
92.26.21↔	Prtntnrprie, mhr als 2 Bstrfldr, m bildgst Enst	92.29.69↔	Konst u Anp v Fix- u Bhdhlf b Strahlenth, sonst
92.26.99↔	Teleradiotherapie mit anderen Partikelstrahlen, sonstige	92.29.70↔	BestrSim ext Bestrahl u Brachyth, nnbez
92.27.00↔	Brachytherapie Körperoberfl, so od nnbez ApplikatOrt	92.29.71↔	BestrSim ext Bestrahl u Brachyth, CT-Sim ext Best
92.27.10↔	Brachytherapie weibl GeschlOrgane nnbez	92.29.72↔	BestrSim ext Bestr u Brachyth, CT-Sim Brachyth
92.27.11↔	Brachytherapie intrauterin	92.29.73↔	BestrSim ext Bestr u Brachyth, Feldf m Sim, o 3D
92.27.12↔	Brachytherapie intravaginal	92.29.74↔	BestrSim ext Bestr u Brachyth, Feldf m Sim, m 3D
92.27.13↔	Brachytherapie intrauterin u intravaginal kombiniert	92.29.79↔	BestrSim ext Bestrahl u Brachyth, sonst
92.27.21↔	Brachytherapie Körperoberfläche	92.29.80↔	BestrPl perk Bestrahl u Brachyth, nnbez
92.27.22↔	Brachytherapie intrakavitär	92.29.81↔	BestrahlPlan f d intensitätsmod RadioTher
92.27.23↔	Brachytherapie intraluminal	92.29.82↔	BestrPl perk Best u Brachyth, BestrPl m CT u MRT
92.27.30↔	Brachytherapie Gefäss nnbez	92.29.83↔	BestrPl perk Best u Brachyth, BestrPl Brachyth, mi
92.27.31↔	Brachytherapie Koronargefäss	92.29.84↔	BestrPl perk Best u Brachyth, BestrPl Brachyth, ko
92.27.39↔	Brachytherapie so Gefäss	92.29.85↔	BestrPl perk Best u Brachyth, BestrPl o ind Dos
92.27.70↔	Radioaktive Moulagen, n.n.bez.	92.29.86↔	BestrahlPlan f perkut Bestrahl, m individ Dosisplan
92.27.71↔	Konstrukt u Applikat v oberfl radioaktiven Moulagen	92.29.87↔	Bstrpl f Prkt Bstr u Brchyth, Bstrpl m Fsion v CT u PETBldm
92.27.72↔	Konstrukt u Applikat v ni auf d KöOberfl verw Applik	92.29.88↔	Bstrpl f Prkt Bstr&Brchyth, Bstrpl m Fsion v CT, MRT&PETBldm
92.27.73↔	Konstruktion und Applikation von Augenapplikatoren	92.29.89↔	BestrPl perkutane Bestrahlung u Brachyth, sonst
92.27.79↔	Radioaktive Moulagen, sonstige	92.30.00↔	Stereotaktische Bestrahlung, einzeitig, n.n.bez.
92.28.00↔	Injektion oder Instillation von Radioisotopen, n.n.bez.	92.30.01↔	Stereotaktische Bestrahlung, einzeitig: Zerebral, n.n.bez.
92.28.01↔	Instillation von offenen Radionukliden in Gelenke	92.30.02↔	Stereotaktische Bestrahlung, einzeitig: Extrazerebral, n.n.bez.
92.28.02↔	Radiojodth bis 1,2 GBq ohne rh-TSH	92.30.20↔	Stereot Bestr, einzeit: Zerebral, intmod Radioth
92.28.03↔	Radiojodth bis 1,2 GBq mit rh-TSH	92.30.21↔	Stereot Bestr, einzeit: Zereb, intmod Bogenbestr (IMAT)
92.28.04↔	Radiojodth bis 5 GBq ohne rh-TSH	92.30.22↔	Stereot Bestr, einzeit: Zerebral, bildgest Einst
92.28.05↔	Radiojodth bis 5 GBq mit rh-TSH	92.30.30↔	Stereot Bestr, einzeit: Extrazer, intmod Radioth
92.28.06↔	Radiojodth über 5 GBq ohne rh-TSH	92.30.31↔	Streot Bstr, einzeit: Extrzr, intmd Bgnbstr (IMAT)
92.28.07↔	Radiojodth über 5 GBq mit rh-TSH	92.30.32↔	Stereot Bestr, einzeit: Extrazer, bildgest Einst
92.28.11↔	Therapie mit offenen Radionukliden bei Knochenmetastasen	92.30.99↔	Stereotaktische Bestrahlung, einzeitig, sonstige
92.28.12↔	Intrvnös plliatv Schmrzth m off Rdion b Knchnmstsn	92.31.00↔	Radiochirurgie mit Photonen n.n. bez., zerebral
92.28.13↔	Radiorezeptortherapie mit DOTA-konjugierten Somatostatin-Analoga	92.31.10↔	Radiochirurgie mit Photonen n.n. bez., extrazerebral
92.28.20↔	Radioimmuntherapie mit 90Y-lbritumomab-Tiuxetan, parenteral	92.32.00↔	Mehrquellige Photon-Radiochirurgie, n.n.bez.
92.28.21↔	Gabe von Jod-131-MIBG (Metajodbenzylguanidin) parenteral	92.32.01↔	Mehrquellige Photon-Radiochirurgie: Gamma-knife
92.28.31↔	Sel Intravask Radiochemoembolisation m I131Lipiodol	92.33.00↔	Teilchen-Radiochirurgie, n.n.bez.
92.28.32↔	SI Intrvsk Rdionkldthrprie(SIRT)Emb v Yttrium90mrkiertn Mkrsphärn	92.33.01↔	And HochvoltstTh: Stereotakt Bestr, einzeit, zereb
92.28.33↔	Endovaskuläre Brachytherapie mit Rhenium-188	92.33.11↔	And HochvoltstTh: Stereot Bestr, einz, extrazereb
92.29.00↔	Brachytherapie mit umschlossenen Radionukliden, n.n. bez.	92.39.01↔	And Hochvstrth, Stereot Bestr, frakt,zerebral, n.n.bez.
92.29.09↔	Brachytherapie mit umschlossenen Radionukliden, sonstige	92.39.11↔	And Hchvstrth, Streot Bstr, frkt, Extrzr, n.n.bz.
92.29.11↔	Interst Brachyth m Impl entf Strahl i e E, nied Dos	92.39.20↔	And Hchvstrth, Streot Bstr, frkt: zrb, intmd Rdioth
92.29.12↔	Interst Brachyth m Impl entf Strahl i e E, gep Dos	92.39.21↔	And Hchvstrth, Streot Bstr, frkt: zrb, intmd Bgnbstr (IMAT)
92.29.13↔	Interst Brachyth m Impl entf Strahl i e E, ho Dos	92.39.22↔	And Hchvstrth, Streot Bstr, frkt: zrb, bildgst Enst
92.29.19↔	Interst Brachyth m Impl entf Strahl i e E, sonst	92.39.29↔	And Hochvstrth, Stereot Bestr, frakt, zerebral, So
92.29.21↔	Interst Brachyth m Volimpl entf Strahl i m E, nd Dos	92.39.30↔	And Hchvstrth, Streot Bstr, frkt: Extrzr, intmd Rdioth
92.29.22↔	Interst Brachyth m Volimpl entf Strahl i m E, gp Dos	92.39.31↔	And Hchvstrth, Streot Bstr, frkt: Extrzr, intmd Bgnbstr (IMAT)
92.29.23↔	Interst Brachyth m Volimpl entf Strahl i m E, ho Dos	92.39.32↔	And Hchvstrth, Streot Bstr, frkt: Extrzr, bildgst Enst
92.29.29↔	Interst Brachyth m Volimpl entf Strahl i m E, sonst	92.39.39↔	And Hochvstrth, Stereot Bestr, frakt, Extrazer, So
92.29.31↔	Interst Brachyth m Volimpl entf Strahl, bis 10 Q	92.41↔	Intraoperative Strahlentherapie mit Elektronen

**Prozedur H01-4**

34.84↔	Sonstige plastische Rekonstruktion am Zwerchfell	38.36.99↔	Resektion von abdominalen Arterien mit Anastomose, sonstige
38.16.00↔	Endarterektomie von abdominalen Arterien, n.n.bez.	38.37.00↔	Resektion von abdominalen Venen mit Anastomose, n.n.bez.
38.16.10↔	Endarterektomie von viszerale Arterien, n.n.bez.	38.37.10↔	Resektion von tiefen abdominalen Venen mit Anastomose, n.n.bez.
38.16.11↔	Endarterektomie des Truncus coeliacus	38.37.11↔	Resektion der V. cava inferior mit Anastomose
38.16.12↔	Endarterektomie der A. gastrica	38.37.12↔	Resektion der V. iliaca mit Anastomose
38.16.13↔	Endarterektomie der A. hepatica	38.37.19↔	Resektion von tiefen abdominalen Venen mit Anastomose, sonstige
38.16.14↔	Endarterektomie der A. lienalis	38.37.99↔	Resektion von abdominalen Venen mit Anastomose, sonstige
38.16.15↔	Endarterektomie der A. renalis	38.46↔	Resektion von abdominalen Arterien mit Ersatz
38.16.16↔	Endarterektomie der A. mesenterialis	38.47.00↔	Resektion von abdominalen Venen mit Ersatz, n.n.bez.
38.16.17↔	Endarterektomie der A. lumbalis	38.47.10↔	Resektion von tiefen abdominalen Venen mit Ersatz, n.n.bez.
38.16.18↔	Endarterektomie der A. iliaca	38.47.11↔	Resektion der V. cava inferior mit Ersatz
38.16.19↔	Endarterektomie von viszerale Arterien, sonstige	38.47.12↔	Resektion der V. iliaca mit Ersatz
38.16.99↔	Endarterektomie von abdominalen Arterien, sonstige	38.47.19↔	Resektion von tiefen abdominalen Venen mit Ersatz, sonstige
38.36.00↔	Resektion von abdominalen Arterien mit Anastomose, n.n.bez.	38.47.99↔	Resektion von abdominalen Venen mit Ersatz, sonstige
38.36.10↔	Resektion von viszerale Arterien mit Anastomose, n.n.bez.	51.37↔	Anastomose zwischen Ductus hepaticus und Gastrointestinaltrakt
38.36.11↔	Resektion des Truncus coeliacus mit Anastomose	51.39↔	Sonstige Gallenganganastomose
38.36.12↔	Resektion der A. gastrica mit Anastomose	55.51.00↔	Nephroureterektomie, n.n.bez.
38.36.13↔	Resektion der A. hepatica mit Anastomose	55.51.01↔	Nephroureterektomie, ausser zur Transplantation
38.36.14↔	Resektion der A. lienalis mit Anastomose	55.51.99↔	Nephroureterektomie, sonstige
38.36.15↔	Resektion der A. renalis mit Anastomose		
38.36.16↔	Resektion der A. mesenterialis		
38.36.17↔	Resektion der A. iliaca mit Anastomose		
38.36.19↔	Resektion von viszerale Arterien mit Anastomose, sonstige		

**ADRG H02****Komplexe Eingriffe an Gallenblase und Gallenwegen**

Prozedur in Tabelle H02-2

**DRG H02A****Komplexe Eingriffe an Gallenblase und Gallenwegen bei bösartiger Neubildung oder mit äusserst schweren CC**

Diagnose in Tabelle H02-1 oder PCCL &gt; 3

**DRG H02B****Komplexe Eingriffe an Gallenblase und Gallenwegen ausser bei bösartiger Neubildung, ohne äusserst schwere CC****Diagnose H02-1**

C22.0	Leberzellkarzinom	C24.8	BNB: Gallenwege, mehrere Teilbereiche überlappend
C22.1	Intrahepatisches Gallengangskarzinom	C24.9	Bösartige Neubildung: Gallenwege, nicht näher bezeichnet
C22.2	Hepatoblastom	C25.0	Bösartige Neubildung: Pankreaskopf
C22.3	Angiosarkom der Leber	C25.1	Bösartige Neubildung: Pankreaskörper
C22.4	Sonstige Sarkome der Leber	C25.2	Bösartige Neubildung: Pankreasschwanz
C22.7	Sonstige näher bezeichnete Karzinome der Leber	C25.3	Bösartige Neubildung: Ductus pancreaticus
C22.9	Bösartige Neubildung: Leber, nicht näher bezeichnet	C25.4	BNB: Endokriner Drüsenanteil des Pankreas
C23	Bösartige Neubildung der Gallenblase	C25.7	Bösartige Neubildung: Sonstige Teile des Pankreas
C24.0	Bösartige Neubildung: Extrahepatischer Gallengang	C25.8	BNB: Pankreas, mehrere Teilbereiche überlappend
C24.1	BNB: Ampulla hepatopancreatica [Ampulla Vateri]	C25.9	Bösartige Neubildung: Pankreas, nicht näher bezeichnet

**Prozedur H02-2**

51.31↔	Anastomose zwischen Gallenblase und hepatischen Gängen	51.43↔	Einsetzen eines choledHepat Katheters zur Dekompr
51.32↔	Anastomose zwischen Gallenblase und Darm	51.69↔	Exzision eines anderen Gallengangs
51.34↔	Anastomose zwischen Gallenblase und Magen	51.71↔	Einfache Naht am Ductus choledochus
51.35↔	Sonstige Anastomose der Gallenblase	51.72↔	Choledochoplastik
51.36↔	Choledochoenterostomie	51.79↔	Plastische Rekonstruktion anderer Gallenwege
51.37↔	Anastomose zwischen Ductus hepaticus und Gastrointestinaltrakt	51.94↔	Revision einer Gallenwegsanastomose
51.39↔	Sonstige Gallenganganastomose		

**ADRG H05 Laparotomie und mässig komplexe Eingriffe an Gallenblase und Gallenwegen**

Prozedur in Tabelle H05-1 oder Prozedur in Tabelle H05-2

**DRG H05Z Laparotomie und mässig komplexe Eingriffe an Gallenblase und Gallenwegen****Prozedur H05-1**

54.11↔	Probelaparotomie	54.19.00↔	Sonstige Laparotomie, n.n.bez.
54.12.00↔	Wiedereröffnung einer kürzlichen Laparotomie, n.n.bez.	54.19.10↔	Sonstige Laparotomie, Laparotomie mit Drainage
54.12.10↔	Wiedereröffnung einer kürzlichen Laparotomie, SecondlookLaparotomie	54.19.99↔	Sonstige Laparotomie, sonstige
54.12.99↔	Wiedereröffnung einer kürzlichen Laparotomie, sonstige		

**Prozedur H05-2**

51.02↔	Cholezystostomie durch Trokar	51.89↔	Sonstige Operationen am Sphincter Oddii
51.03↔	Sonstige Cholezystostomie	51.91↔	Versorgung einer Gallenblasenverletzung
51.04↔	Sonstige Cholezystotomie	51.92↔	Verschluss einer Cholezystostomie
51.41↔	Exploration des Ductus choledochus zur Steinentfernung	51.93↔	Verschluss einer anderen Gallenfistel
51.42↔	Exploration des Ductus choledochus zur Behebung einer Obstruktion	51.94↔	Revision einer Gallenwegsanastomose
51.49↔	Inzision anderer Gallengänge zur Behebung einer Obstruktion	51.99.00↔	Sonstige Operation an den Gallenwegen, n.n.bez.
51.51↔	Exploration des Ductus choledochus	51.99.10↔	So Op an D Gallweg, Extrakt v Stein aus and Gallgängen
51.59↔	Inzision eines anderen Gallengangs	51.99.11↔	Sonstige Op an D Gallwegen, Destr an D Gallgängen
51.61↔	Exzision eines Zystikusrestes	51.99.12↔	Sonstige Op an D Gallwegen, Einle Drain i D Gallgang
51.62↔	Exzision der Amp Vateri (mit Reimpl des Duct choledoch)	51.99.13↔	Sonstige Op an D Gallwegen, Blutstill an D Gallgängen
51.63↔	Sonstige Exzision am Ductus choledochus	51.99.14↔	Sonstige Op an D Gallwegen, Revision an D Gallgängen
51.69↔	Exzision eines anderen Gallengangs	51.99.91↔	Sonstige Op an D Gallwegen, Sonstige Reko d Gallwegen
51.81↔	Dilatation des Sphincter Oddii	51.99.99↔	Sonstige Operation an den Gallenwegen, sonstige
51.83↔	Plastische Rekonstruktion des Sphincter pancreaticus		

**ADRG H06 Andere OR-Prozeduren an hepatobiliärem System und Pankreas**

Mindestens eine Prozedur in Tabelle H06-1

**DRG H06Z Andere OR-Prozeduren an hepatobiliärem System und Pankreas****Prozedur H06-1**

03.21↔	Perkutane Chordotomie	38.16.99↔	Endarterektomie von abdominalen Arterien, sonstige
03.29↔	Sonstige Chordotomie	38.36.00↔	Resektion von abdominalen Arterien mit Anastomose, n.n.bez.
33.33↔	Pneumoperitoneum für Lungenkollaps	38.36.10↔	Resektion von viszerale Arterien mit Anastomose, n.n.bez.
34.03↔	Rethorakotomie	38.36.11↔	Resektion des Truncus coeliacus mit Anastomose
38.06.00↔	Inzision von abdominalen Arterien, n.n.bez.	38.36.12↔	Resektion der A. gastrica mit Anastomose
38.06.10↔	Inzision von viszerale Arterien, n.n.bez.	38.36.13↔	Resektion der A. hepatica mit Anastomose
38.06.11↔	Inzision des Truncus coeliacus	38.36.14↔	Resektion der A. lienalis mit Anastomose
38.06.12↔	Inzision der A. gastrica	38.36.15↔	Resektion der A. renalis mit Anastomose
38.06.13↔	Inzision der A. hepatica	38.36.16↔	Resektion der A. mesenterialis
38.06.14↔	Inzision der A. lienalis	38.36.17↔	Resektion der A. iliaca mit Anastomose
38.06.15↔	Inzision der A. renalis	38.36.19↔	Resektion von viszerale Arterien mit Anastomose, sonstige
38.06.16↔	Inzision der A. mesenterialis	38.36.99↔	Resektion von abdominalen Arterien mit Anastomose, sonstige
38.06.17↔	Inzision der A. lumbalis	38.46↔	Resektion von abdominalen Arterien mit Ersatz
38.06.18↔	Inzision der A. iliaca	38.86.00↔	Sonstiger chirurgischer Verschluss von abd Aa, n.n.bez.
38.06.19↔	Inzision von viszerale Arterien, sonstige	38.86.10↔	Sonstiger chir Verschluss von viszerale Aa, n.n.bez.
38.06.99↔	Inzision von abdominalen Arterien, sonstige	38.86.11↔	Sonstiger chirurgischer Verschluss des Truncus coeliacus
38.16.00↔	Endarterektomie von abdominalen Arterien, n.n.bez.	38.86.12↔	Sonstiger chirurgischer Verschluss der A. gastrica
38.16.10↔	Endarterektomie von viszerale Arterien, n.n.bez.	38.86.13↔	Sonstiger chirurgischer Verschluss der A. hepatica
38.16.11↔	Endarterektomie des Truncus coeliacus	38.86.14↔	Sonstiger chirurgischer Verschluss der A. lienalis
38.16.12↔	Endarterektomie der A. gastrica	38.86.15↔	Sonstiger chirurgischer Verschluss der A. renalis
38.16.13↔	Endarterektomie der A. hepatica	38.86.16↔	Sonstiger chirurgischer Verschluss der A. mesenterialis
38.16.14↔	Endarterektomie der A. lienalis	38.86.17↔	Sonstiger chirurgischer Verschluss der A. iliaca
38.16.15↔	Endarterektomie der A. renalis	38.86.19↔	Sonstiger chir Verschluss von viszerale Aa, sonstige
38.16.16↔	Endarterektomie der A. mesenterialis	38.86.99↔	Sonstiger chirurgischer Verschluss von abd Aa, sonstige
38.16.17↔	Endarterektomie der A. lumbalis	39.26.00↔	Sonstiger intra-abdominaler Gefäss-Shunt oder -Bypass, n.n.bez.
38.16.18↔	Endarterektomie der A. iliaca	39.26.10↔	Sonstiger intraabd GefShunt o Byp, Viszeralarterien
38.16.19↔	Endarterektomie von viszerale Arterien, sonstige	39.26.11↔	Sonstiger intra-abdominaler Gefäss-Shunt oder -Bypass, Aorta



39.26.12↔	Sonstiger intraabd GefässShunt oder Byp, A. renalis	39.57.00↔	Plast Reko m synthetischem Patch Graft, n.n.bez.
39.26.19↔	So intraabd GefShunt o Byp, So Viszeralarterien	39.57.10↔	Plst Rk v Gf an Kpf u H m synth Ptch Grft, n.n.bz.
39.26.99↔	Sonstiger intra-abdominaler Gefäss-Shunt oder -Bypass, sonstige	39.57.11↔	Plast Reko von intrakr Gef m synthetischem Patch Graft
39.27.00↔	Arteriovenöser Shunt für Hämodialyse, n.n.bez.	39.57.12↔	Plast Reko v extrkr Aa an Kopf u Ha m synth Patch Graft
39.27.10↔	AV-Fistel für Hämodialyse	39.57.13↔	Plast Reko d V. jugularis m synthetischem Patch Graft
39.27.11↔	AVFistel mit allogenem oder allopl Material f Hämndi	39.57.19↔	Plast Reko von Gef an Kopf u Ha m synth Patch Graft, So
39.27.99↔	Arteriovenöser Shunt für Hämodialyse, sonstige	39.57.20↔	Plst Rk v Gf d ob Extrm m synth Ptch Grft, n.n.bz.
39.29.00↔	Sonstiger (peripherer) Gefäss-Shunt oder -Bypass, n.n.bez.	39.57.21↔	Plast Reko von Aa d ob Extrem m synth Patch Graft
39.29.10↔	GefässShunt oder Byp an Aa d unteren Extrem, n.n.bez.	39.57.22↔	Plst Rk d V. sbcl, V. axll u V. brchiocphlc m synth Ptch Grft
39.29.11↔	Femorofemorale Gefäss-Shunt oder -Bypass	39.57.23↔	Plst Rk v snst tief Vv d ob Extrm m synth Ptch Grft
39.29.12↔	Femoropopliteale Gefäss-Shunt oder -Bypass	39.57.29↔	Plast Reko von Gef d ob Extrem m synth Patch Graft, So
39.29.13↔	Femorocrurale Gefäss-Shunt oder -Bypass	39.57.30↔	Plast Reko von thor Gef m synth Patch Graft, n.n.bez.
39.29.14↔	Femoropedale Gefäss-Shunt oder -Bypass	39.57.31↔	Plast Reko d thorakalen Aort m synth Patch Graft
39.29.15↔	Popliteocrurale und popliteopedale Gefäss-Shunt oder -Bypass	39.57.32↔	Plast Reko d V. pulmon m synthetischem Patch Graft
39.29.16↔	GefässShunt oder Byp an Aa d Unterschenkels und d Fußes	39.57.33↔	Plast Reko d V. cava superior m synth Patch Graft
39.29.19↔	GefässShunt oder Byp an Aa d unteren Extrem, sonstige	39.57.39↔	Plast Reko von thorakalen Gef m synth Patch Graft, So
39.29.20↔	Gefäss-Shunt oder Bypass an Arterien der oberen Extremität	39.57.40↔	Plast Reko abd Aa m synthetischem Patch Graft, n.n.bez.
39.29.30↔	S (prphrr) GfShnt o Byp, extraantmsch, n.n.bz.	39.57.41↔	Plast Reko d abd Aort m synthetischem Patch Graft
39.29.31↔	Subclaviafemorale Gefäss-Shunt oder Bypass	39.57.42↔	Plast Reko d Truncus coeliacus m synth Patch Graft
39.29.32↔	Axillofemorale Gefäss-Shunt oder Bypass	39.57.43↔	Plast Reko d A. gastrica m synthetischem Patch Graft
39.29.33↔	Femorofemorale Cross-over-Bypass	39.57.44↔	Plast Reko d A. hepatica m synthetischem Patch Graft
39.29.39↔	So (peripherer) GefShunt o Byp, extraanatomisch, So	39.57.45↔	Plast Reko d A. lienalis m synthetischem Patch Graft
39.29.40↔	Gefäss-Shunt oder -Bypass an Venen	39.57.46↔	Plast Reko d A. renalis m synthetischem Patch Graft
39.29.80↔	Temporärer intraoperativer Shunt, n.n.bez.	39.57.47↔	Plast Reko d A. mesenterica m synthetischem Patch Graft
39.29.81↔	Temporärer intraoperativer Shunt, arterioarteriell	39.57.48↔	Plast Reko d A. iliaca m synthetischem Patch Graft
39.29.82↔	Temporärer intraoperativer Shunt, arteriovenös	39.57.49↔	Plast Reko abd Aa m synthetischem Patch Graft, sonstige
39.29.89↔	Temporärer intraoperativer Shunt, sonstige	39.57.50↔	Plast Reko abd Venen m synth Patch Graft, n.n.bez.
39.29.99↔	Sonstiger (peripherer) Gefäss-Shunt oder -Bypass, sonstige	39.57.51↔	Plast Reko d V. cava inferior m synth Patch Graft
39.56.00↔	Plast Rekonstruktion e Blutgef m GewPatch, n.n.bez.	39.57.52↔	Plast Reko d V. iliaca m synthetischem Patch Graft
39.56.10↔	Plast Reko von Gef an Kopf und Ha m GewPatch, n.n.bez.	39.57.59↔	Plast Reko abd Venen m synthetischem Patch Graft, So
39.56.11↔	Plastische Rekonstruktion von intrakr Gef mit GewPatch	39.57.60↔	Plst Rk v Gf d unt Extrm m synth Ptch Grft, n.n.bz.
39.56.12↔	Plastische Rekonstruktion der V. jugularis mit Gewebe-Patch	39.57.61↔	Plast Reko von Aa d unteren Extrem m synth Patch Graft
39.56.19↔	Plast Reko von Gef an Kopf und Ha m GewPatch, sonstige	39.57.62↔	Plast Reko d V. fem und V.poplitea m synth Patch Graft
39.56.20↔	Plast Reko von Gef d ob Extrem m GewPatch, n.n.bez.	39.57.63↔	Plst Rk v snst tief Vv d unt Extrm m synth Ptch Grft
39.56.21↔	Plast Rekonstruktion von Aa d ob Extrem m GewPatch	39.57.64↔	Plst Rk v obrfl Vv d Obsrchnkls m synth Ptch Grft
39.56.22↔	Plst Rk d V. sbcl, V. axll u V. brchiocphlc m GwPtch	39.57.69↔	Plast Reko von Gef d unt Extrem m synth Patch Graft, So
39.56.23↔	Plast Reko von sonst tief Venen d ob Extrem m GewPatch	39.57.99↔	Plast Reko m synthetischem Patch Graft, sonstige
39.56.29↔	Plast Reko von Gef d ob Extrem m GewPatch, sonstige	39.58↔	Plast Reko eines Blutgef mit Patch Graft n.n.bez.
39.56.30↔	Plast Reko von thorakalen Gef m GewPatch, n.n.bez.	39.71.00↔	Endovask Implantation e Grafts in Aort abd, n.n.bez.
39.56.31↔	Plastische Rekonstruktion der thorakalen Aorta mit Gewebe-Patch	39.71.10↔	Endvsk Implnt e Grfts i Art abd, aortoil, oh Fnstr o Seitn
39.56.32↔	Plastische Rekonstruktion der V. pulmonalis mit Gewebe-Patch	39.71.11↔	Endvsk Implnt e Grfts i Art abd, aortoil, m Fnstr o Seitn
39.56.33↔	Plastische Rekonstruktion der V. cava superior mit Gewebe-Patch	39.71.12↔	Endvsk Implnt e Grfts i Art abd, Bfprt, aorb, oh Fnstr o Seitn
39.56.39↔	Plast Reko von thorakalen Gef m GewPatch, sonstige	39.71.13↔	Endvsk Implnt e Grfts i Art abd, Bfprt, aorb, m Fnstr o Seitn
39.56.40↔	Plastische Rekonstruktion abd Aa m GewPatch, n.n.bez.	39.71.99↔	Endovask Implantation e Grafts in Aort abd, sonstige
39.56.41↔	Plastische Rekonstruktion der abdominalen Aorta mit Gewebe-Patch	39.72.00↔	Endovask Plast Reko o Okkl v Gef a Kopf u Ha, n.n.bez.
39.56.42↔	Plastische Rekonstruktion des Truncus coeliacus mit Gewebe-Patch	39.72.10↔	Selektive Embolisation von intrakraniellen Gefäßen, n.n.bez.
39.56.43↔	Plastische Rekonstruktion der A. gastrica mit Gewebe-Patch	39.72.11↔	Selektive Emb von intrakr Gef m Partikeln oder Metsp
39.56.44↔	Plastische Rekonstruktion der A. hepatica mit Gewebe-Patch	39.72.12↔	Sl Emb v intrkr Gf m emb Flüssgk, ablösb Bllns o Schrmn
39.56.45↔	Plastische Rekonstruktion der A. lienalis mit Gewebe-Patch	39.72.19↔	Selektive Embolisation von intrakraniellen Gefäßen, sonstige
39.56.46↔	Plastische Rekonstruktion der A. renalis mit Gewebe-Patch	39.72.20↔	Sel Emb von extrkr Gef d Kopfes und d Halses, n.n.bez.
39.56.47↔	Plastische Rekonstruktion der A. mesenterica mit Gewebe-Patch	39.72.21↔	Sel Emb v extrkr Gef d Kopfes u d Halses m Part o Metsp
39.56.48↔	Plastische Rekonstruktion der A. iliaca mit Gewebe-Patch	39.72.22↔	Sl Embextrkr GfKpfs/d Hlssem Flüssgk, ablösb Bllns/Schrmn
39.56.49↔	Plastische Rekonstruktion abd Aa m GewPatch, sonstige	39.72.29↔	Sel Emb von extrkr Gef d Kopfes und d Halses, sonstige
39.56.50↔	Plast Rekonstruktion abd Venen m GewPatch, n.n.bez.	39.72.30↔	Perkutantransluminale Emb e Gefmi d Mikrok, n.n.bez.
39.56.51↔	Plastische Rekonstruktion der V. cava inferior mit Gewebe-Patch	39.72.31↔	Perktranslum Emb e Gefmi d Mikrok Verw v ein Mikrkath
39.56.52↔	Plastische Rekonstruktion der V. iliaca mit Gewebe-Patch	39.72.32↔	Perktranslum Emb e Gefmi d Mikrok Verw v 2 Mikrkath
39.56.59↔	Plast Rekonstruktion abd Venen m GewPatch, sonstige	39.72.33↔	Perktranslum Emb e Gefmi d Mikrok Verw v 3 Mikrkath
39.56.60↔	Plast Reko von Gef d unt Extrem m GewPatch, n.n.bez.	39.72.34↔	Perktranslum Emb e Gefmi d Mikrok Verw v 4 Mikrkath
39.56.61↔	Plast Reko von Aa d unteren Extrem m GewPatch	39.72.35↔	Perktranslum Emb e Gefmi d Mikrok Verw v funf Mikrkath
39.56.62↔	Plast Reko d V. fem und V.poplitea m GewPatch	39.72.39↔	Perktranslum Emb e Gefmi d Mikrok Verw v merh Mikrkath
39.56.63↔	Plast Reko v sonst tief Venen d unt Extrem m GewPatch	39.72.99↔	Endovask Plast Reko o Okkl von Gef a Kopf und Ha, So
39.56.64↔	Plast Reko von oberfl Venen d Oberschenkels m GewPatch	39.73.00↔	Endovask Implant e Graft an d thorakalen Aort, n.n.bez.
39.56.69↔	Plast Reko von Gef d unteren Extrem m GewPatch, So	39.73.10↔	Endvsk Implnt e Grfts i d Art thrcc, oh Fnstr o Seitn
39.56.99↔	Plast Rekonstruktion e Blutgef m GewPatch, sonstige	39.73.11↔	Endvsk Implnt e Grfts i d Art thrcc, m Fnstr o Seitn
		39.73.20↔	Endovask Implant e Grafts i d Aort thoracoabdominalis
		39.73.99↔	Endovask Implant e Graft an d thorakalen Aort, sonstige
		39.74.00↔	Endovask Entf e Obstr von Kopf und Hals(en), n.n.bez.
		39.74.10↔	Fremdkentf aus Gefäßen d Kopfes und d Halses, n.n.bez.
		39.74.11↔	Fremdkörperentfernung aus intrakraniellen Gefäßen
		39.74.12↔	Fremdkentf aus extrkr Gefäßen d Kopfes und d Halses

39.74.20↔	Sel Thrombolyse von Gef d Kopfes und d Halses, n.n.bez.	39.79.68↔	Selektive Embolisation mit Partikeln von spinalen Gefäßen
39.74.21↔	Selektive Thrombolyse von intrakraniellen Gefäßen	39.79.69↔	Selektive Emb mit Partikeln von sonstigen Gef, sonstige
39.74.22↔	Sel Thrombolyse von extrk Gef d Kopfes und d Halses	39.79.70↔	Kthtrrch Vrschl v A mtt Lsr, snst Gef, n.n.bez.
39.74.99↔	Endovask Entf e Obstr von Kopf und Hals(en), sonstige	39.79.71↔	Kathetertech Verschluss mitt Laser, an Aa d ob Extrem
39.75.00↔	Perktransluminale Gefintervention, So Gef, n.n.bez.	39.79.72↔	Kathetertechnischer Verschluss mittels Laser, an der Aorta
39.75.01↔	Perkutan-transluminale Fremdkörperentf	39.79.74↔	Kathetertech Verschluss mitt Laser, an thorakalen Gef
39.75.10↔	Prktrnslm Gfntrvntn, S Gef, Kthtrsystem z Rknlstion v Ttlvrchlüss	39.79.75↔	Kathetertech Verschluss mitt Laser, an Gef d unt Extrem
39.75.11↔	Perktranslum Gefintervention, So Gef, Rotationsthromekt	39.79.76↔	Kathetertech Verschluss mitt Laser, an viszeralen Gef
39.75.12↔	Perktransluminale Gefintervention, So Gef, Laserangpl	39.79.77↔	Kathetertech Verschluss mittels Laser, an abd Gef
39.75.13↔	Prktrnslm Gfntrvntn, S Gef, AntEmblieSyst (prph o vschl Gef)	39.79.79↔	Kathetertech Verschluss v Aa mitt Laser, sonst Gef, So
39.75.14↔	Perktransluminale Gefintervention, So Gef, Atherekt	39.79.80↔	Kthtrrch Vrschl v A mtt Rdiofqs snst Gef, n.n.bez.
39.75.15↔	Perktranslum Gefintervention, So Gef, sel Thrombol	39.79.81↔	Kathetertech Verschluss mitt Radiofqs an Aa d ob Extrem
39.75.99↔	Perktransluminale Gefintervention, So Gef, So	39.79.82↔	Kathetertech Verschluss mittels Radiofrequenz an d Aort
39.79.00↔	So endovask Korr (von Aneur) an sonstigen Gef, n.n.bez.	39.79.84↔	Kathetertech Verschluss mitt Radiofqs an thorakalen Gef
39.79.10↔	Endovask Implant e Grafts an sonstigen Gef, n.n.bez.	39.79.85↔	Kathetertech Verschl mitt Radiofqs an Gef d unt Extrem
39.79.11↔	Endovaskuläre Implantation eines Grafts an Viszeralgefäßen	39.79.86↔	Kathetertech Verschluss mitt Radiofqs an viszeralen Gef
39.79.12↔	Endovaskuläre Implantation eines Grafts an Gefäßen des Beckens	39.79.87↔	Kathetertech Verschluss mitt Radiofrequenz an abd Gef
39.79.13↔	Endovaskuläre Implantation eines Grafts an abdominalen Gefäßen	39.79.89↔	Kathetertech Verschluss mitt Radiofqs an sonst Gef, So
39.79.19↔	Endovask Implant e Grafts an sonstigen Gef, sonstige	39.79.99↔	So endovask Korr (von Aneur) an sonstigen Gef, So
39.79.20↔	CoilEmb oder Verschluss von sonstigen Gef, n.n.bez.	40.11.00↔	Biopsie an einer lymphatischen Struktur, n.n.bez.
39.79.21↔	CoilEmb oder Verschluss von Gefäßen d oberen Extrem	40.11.10↔	Off (Inzs) Biops e mdiast, praaortln, iliakln o plvnn Lymphkn
39.79.22↔	Coil-Embolisation oder -Verschluss der Aorta	40.11.11↔	Off (Inzs) Biops e zrv, sprklvklärn, axllärn o inguinln Lymphkn
39.79.23↔	Coil-Embolisation oder -Verschluss des Ductus arteriosus apertus	40.11.20↔	Geschlossene [perkutanee] [Nadel-] Biopsie von Lymphknoten
39.79.24↔	Coil-Embolisation oder -Verschluss von thorakalen Gefäßen	40.11.99↔	Biopsie an einer lymphatischen Struktur, sonstige
39.79.25↔	Coil-Embolisation oder -Verschluss von viszeralen Gefäßen	40.19↔	Sonstige diagnostische Massnahmen an lymphatischen Strukturen
39.79.26↔	Coil-Embolisation oder -Verschluss von abdominalen Gefäßen	42.81.20↔	Enstz u Wchs v e N slbpx Prth (prm Tb) i D Ösphgs, offn chr
39.79.27↔	CoilEmb oder Verschluss von Gefäßen d unteren Extrem	42.81.21↔	Enstz u Wchs v 2 N slbpx Prth (prm Tb) i D Ösphgs, offn chr
39.79.28↔	Coil-Embolisation oder -Verschluss von spinalen Gefäßen	42.81.22↔	Enstz&Wchs v mhr als 2N slbpx Prth(prm Tb); D Ösphgs,offn chr
39.79.29↔	CoilEmb oder Verschluss von sonstigen Gef, sonstige	42.81.30↔	Enstz u Wchs v e N slbpx Prth (prm Tb) i D Ösphgs, lprsk
39.79.30↔	Sel Emb m emb Flüssigk von sonstigen Gef, n.n.bez.	42.81.31↔	Enstz u Wchs v 2 N slbpx Prth (prm Tb) i D Ösphgs, lprsk
39.79.31↔	Selektive Emb mit emb Flüssigk von Gef d oberen Extrem	42.81.32↔	Enstz u Wchs v mhr als 2 N slbpx Prth (prm Tb) i D Ösphgs, lprsk
39.79.32↔	Selektive Emb mit embolisierenden Flüssigkeiten d Aort	42.81.42↔	Enstz u Wchs v mhr als 2 slbpx Prth (prm Tb) i D Ösphgs, endsk
39.79.33↔	Selektive Emb mit emb Flüssigk d Duct arteriosus apertus	42.81.50↔	Enstz u Wchs e slbpx Prth (prm Tb) i D Ösphgs, offn chr
39.79.34↔	Selektive Emb mit emb Flüssigk von thorakalen Gefäßen	42.81.51↔	Enstz u Wchs v 2 slbpx Prth (prm Tb) i D Ösphgs, offn chr
39.79.35↔	Selektive Emb mit emb Flüssigk von viszeralen Gefäßen	42.81.52↔	Enstz&Wchs v mhr als 2slbpx Prth(prm Tb); D Ösphgs,offn chr
39.79.36↔	Selektive Emb mit emb Flüssigkeiten von abd Gefäßen	42.81.60↔	Enstz u Wchs e slbpx Prth (prm Tb) i D Ösphgs, lprsk
39.79.37↔	Selektive Emb mit emb Flüssigk von Gef d unteren Extrem	42.81.61↔	Enstz u Wchs v 2 slbpx Prth (prm Tb) i D Ösphgs, lprsk
39.79.38↔	Selektive Emb mit emb Flüssigk von spinalen Gefäßen	42.81.62↔	Enstz u Wchs v mhr als 2 slbpx Prth (prm Tb) i D Ösphgs, lprsk
39.79.39↔	Sel Emb m emb Flüssigk von sonstigen Gef, sonstige	42.88.00↔	Entfernung von Prothesen aus dem Ösophagus, n.n.bez.
39.79.40↔	Sel Emb m ablösb Ballons von sonstigen Gef, n.n.bez.	42.88.11↔	Entfernung von Prothesen aus dem Ösophagus, offen chirurgisch
39.79.41↔	Selektive Emb m ablösb Ballons von Gef d oberen Extrem	42.88.12↔	Entfernung von Prothesen aus dem Ösophagus, laparoskopisch
39.79.42↔	Selektive Embolisation mit ablösbaren Ballons der Aorta	42.88.99↔	Entfernung von Prothesen aus dem Ösophagus, sonstige
39.79.43↔	Selektive Emb m ablösb Ballons d Duct arteriosus apertus	42.91↔	Ligatur von Ösophagusvarizen
39.79.44↔	Selektive Emb mit ablösb Ballons von thorakalen Gefäßen	42.99.00↔	Sonstige Operation am Ösophagus, n.n.bez.
39.79.45↔	Selektive Emb mit ablösb Ballons von viszeralen Gefäßen	42.99.10↔	Sonstige Operation am Ösophagus, Sperroperation am Ösophagus
39.79.46↔	Selektive Emb mit ablösb Ballons von abd Gefäßen	42.99.99↔	Sonstige Operation am Ösophagus, sonstige
39.79.47↔	Selektive Emb mit ablösb Ballons von spinalen Gefäßen	43.0↔	Gastrotomie
39.79.48↔	Selektive Emb m ablösb Ballons von Gef d unteren Extrem	43.42↔	Lokale Exzision von anderer Läsion oder Gewebe am Magen
39.79.49↔	Sel Emb m ablösb Ballons von sonstigen Gef, sonstige	43.49↔	Sonstige Destruktion von Läsion oder Gewebe am Magen
39.79.50↔	Selektive Emb mit Schirmen von sonstigen Gef, n.n.bez.	44.44↔	Katheterembolisation zur Blutstillung in Magen oder Duodenum
39.79.51↔	Selektive Emb mit Schirmen von Gefäßen d oberen Extrem	44.49.00↔	Sonstige Blutstillung in Magen oder Duodenum, n.n.bez.
39.79.52↔	Selektive Embolisation mit Schirmen der Aorta	44.49.10↔	S Bltstill i Mg o Duod, Sklrs v Fndsvr, offn chr
39.79.53↔	Selektive Emb mit Schirmen d Duct arteriosus apertus	44.49.11↔	S Bltstill i Mg o Duod, Sklrs v Fndsvr, lprsk
39.79.54↔	Selektive Embolisation mit Schirmen von thorakalen Gefäßen	44.49.20↔	S Bltstill i Mg o Duod, Lgt v Fndsvr, offn chr
39.79.55↔	Selektive Embolisation mit Schirmen von viszeralen Gefäßen	44.49.21↔	So Blutstill i Mag o Duod, Ligat v Fundusvar, laparask
39.79.56↔	Selektive Embolisation mit Schirmen von abdominalen Gefäßen	44.49.30↔	So Blutstill i Mag o Duod, Sperroperation a Fundus
39.79.57↔	Selektive Emb mit Schirmen von Gefäßen d unteren Extrem	44.49.99↔	Sonstige Blutstillung in Magen oder Duodenum, sonstige
39.79.58↔	Selektive Embolisation mit Schirmen von spinalen Gefäßen	44.5x.00↔	Revision einer Magenastomose, n.n.bez.
39.79.59↔	Selektive Emb mit Schirmen von sonstigen Gef, sonstige	44.5x.10↔	Rev e Magenast, Rev e Magenast na Billroth I u IIOp
39.79.60↔	Selektive Emb mit Partikeln von sonstigen Gef, n.n.bez.	44.5x.20↔	Rv e Mgnnst, Rv e Mgnnst n RouxYOp o m inststnlr Intps
39.79.61↔	Selektive Emb mit Partikeln von Gefäßen d oberen Extrem	44.5x.99↔	Revision einer Magenastomose, sonstige
39.79.62↔	Selektive Embolisation mit Partikeln der Aorta	44.91↔	Offene Ligatur von Magenvarizen
39.79.63↔	Selektive Emb mit Partikeln d Duct arteriosus apertus	44.92↔	Intraoperative Manipulation am Magen
39.79.64↔	Selektive Embolisation mit Partikeln von thorakalen Gefäßen	45.31↔	Sonstige lokale Exzision einer Läsion im Duodenum
39.79.65↔	Selektive Embolisation mit Partikeln von viszeralen Gefäßen	45.32↔	Sonstige Destruktion einer Läsion im Duodenum
39.79.66↔	Selektive Embolisation mit Partikeln von abdominalen Gefäßen	45.33↔	Lok Exz von Läsion oder Gewebe im Dünnd, auss Duod
39.79.67↔	Selektive Emb mit Partikeln von Gef d unteren Extrem		

45.34↔	Sonstige Destruktion einer Läsion im Dünndarm, ausser Duodenum	54.63.00↔	Sonstige Naht an der Bauchwand, n.n.bez.
46.61↔	Fixierung des Dünndarms an der Bauchwand	54.63.10↔	Sonstige Nht an d Bauchw, Nht e Verletzung an d Bauchw
46.62↔	Sonstige Fixierung des Dünndarms	54.63.99↔	Sonstige Naht an der Bauchwand, sonstige
46.63↔	Fixierung des Dickdarms an der Bauchwand	54.64.00↔	Naht am Peritoneum, n.n.bez.
46.64↔	Sonstige Fixierung des Dickdarms	54.64.10↔	Nht a Prtn, Nht v Msntrium, Omntm mjs o mns (n Vrtz)
46.80↔	Intra-abdominale Manipulation am Darm, n.n.bez.	54.64.99↔	Naht am Peritoneum, sonstige
46.81↔	Intra-abdominale Manipulation am Dünndarm	54.72↔	Sonstige Rekonstruktion an der Bauchwand
46.82↔	Intra-abdominale Manipulation am Dickarm	54.73↔	Sonstige Rekonstruktion am Peritoneum
46.97.00↔	Darmtransplantation, n.n.bez.	54.74↔	Sonstige Rekonstruktion am Omentum
46.97.10↔	Darmtransplantation, DünndRetx während dess stat Aufnh	54.75↔	Sonstige Rekonstruktion am Mesenterium
46.97.99↔	Darmtransplantation, sonstige	54.95↔	Inzision des Peritoneums
46.99.10↔	Sonstige Operationen am Darm, Dekompression des Darmes	54.99.00↔	Sonstige Operationen in der Abdominal-Region, n.n.bez.
46.99.21↔	So Op a Darm, EndoLoop und Clippen a Darm, offen chir	54.99.30↔	S Op i d AbdRg, Rs v Gw i d Bauchrg oh schr Orgnzuoordnung
46.99.22↔	So Op a Darm, EndoLoop und Clippen a Darm, laparask	54.99.40↔	So Op i d AbdReg, Rev e kutperit Fistel ( Kathverwsys)
46.99.31↔	Sonstige Operationen a Darm, Injekt a Darm, offen chir	54.99.41↔	S Op i d AbdRg, Entf o Vrschl e ktprt Fstl (Kthvrwsys)
46.99.32↔	Sonstige Operationen am Darm, Injektion am Darm, laparoskopisch	54.99.50↔	So Op i d AbdReg, Anl e temp Bauchwandverschlusses
46.99.51↔	S Op a Dm, Enl o Wchs e N slbpx Prth a Dm, offn chr	54.99.60↔	Sonstige Operationen in der Abdominal-Region, Lumbotomie
46.99.52↔	S Op a Dm, Enl o Wchs e N slbpx Prth a Dm, lprsk	54.99.61↔	Sonstige Operationen in der Abdominal-Region, Relumbotomie
46.99.61↔	S Op a Dm, Enl o Wchs e slbpx Prth a Dm, offn chr	54.99.99↔	Sonstige Operationen in der Abdominal-Region, sonstige
46.99.62↔	S Op a Dm, Enl o Wchs e slbpx Prth a Dm, lprsk	59.00↔	Retroperitoneale Dissektion, n.n.bez.
46.99.71↔	Sonstige Op a Darm, Entf e Prothese, offen chir	59.19↔	Sonstige Inzision am perivesikalen Gewebe
46.99.72↔	Sonstige Operationen a Darm, Entf e Prothese, laparask	59.91↔	Exzision am perirenal oder perivesikalen Gewebe
46.99.80↔	Sonstige Operationen am Darm, Durchtrennung der Laddschen Bänder	59.92↔	Sonstige Operationen am perirenal oder perivesikalen Gewebe
46.99.91↔	Sonstige Operationen am Darm, offen chirurgisch	82.91↔	Lösung von Adhäsionen an der Hand
46.99.92↔	Sonstige Operationen am Darm, laparoskopisch	82.99.00↔	Sonstige Op an M, Sehne und Fasz d Hand, n.n.bez.
53.00↔	Einseitige Operation einer Inguinalhernie, n.n.bez.	82.99.10↔	So Op an M, Sehn und Fasz d Hand, So Op an Sehn d Hand
53.01↔	Einseitige Operation einer direkten Inguinalhernie	82.99.20↔	So Op an M, Sehn und Fasz d Hand, So Op an Fasz d Hand
53.02↔	Einseitige Operation einer indirekten Inguinalhernie	82.99.30↔	So Op an M, Sehn und Fasz d Hand, So Op an Mn d Hand
53.03↔	eins OP einer dir IngHern mit Tx oder Prothese	82.99.99↔	Sonstige Op an M, Sehne und Fasz d Hand, sonstige
53.04↔	Operation einer indir IngHern mit Tx oder Prothese	83.01.00↔	Exploration einer Sehnenscheide, n.n.bez.
53.05↔	OP einer IngHern mit Tx oder Prothese, n.n.bez.	83.01.10↔	Exploration einer Sehnenscheide, Kopf- und Hals
53.10↔	Beidseitige Operation von Inguinalhernien, n.n.bez.	83.01.11↔	Exploration einer Sehnenscheide, Schulter und Axilla
53.11↔	Beidseitige Operation von direkten Inguinalhernien	83.01.12↔	Exploration einer Sehnenscheide, Oberarm und Ellenbogen
53.12↔	Beidseitige Operation von indirekten Inguinalhernien	83.01.13↔	Exploration einer Sehnenscheide, Unterarm
53.13↔	Bds OP von IngHern, einer direkten und einer indir	83.01.14↔	Exploration einer Sehnenscheide, Brustwand und Rücken
53.14↔	Bds OP von direkten IngHern mit Tx oder Prothese	83.01.15↔	Explor e Sehnenscheide, Leisten und Genreg und Gesäß
53.15↔	Bds OP von indir IngHern mit Tx oder Prothese	83.01.16↔	Exploration einer Sehnenscheide, Untere Extremität
53.16↔	Bds OP von IngHern, e dir und e indir m Tx o Proth	83.01.19↔	Exploration einer Sehnenscheide, Andere Lokalisation
53.17↔	Bds OP von IngHern mit Tx oder Prothese, n.n.bez.	83.01.99↔	Exploration einer Sehnenscheide, sonstige
53.21↔	eins Operation einer FemHern mit Tx oder Prothese	83.02.00↔	Myotomie, n.n.bez.
53.29↔	Sonstige einseitige Operation einer Femoralhernie	83.02.10↔	Myotomie, Kopf und Hals
53.31↔	Bds Operation einer FemHern mit Tx oder Prothese	83.02.11↔	Myotomie, Schulter und Axilla
53.39↔	Sonstige beidseitige Operation einer Femoralhernie	83.02.12↔	Myotomie, Oberarm und Ellenbogen
54.0x.00↔	Inzision an der Bauchwand, n.n.bez.	83.02.13↔	Myotomie, Unterarm
54.0x.10↔	Inzision an d Bauchw, Extraperitoneale Drain d Bauchw	83.02.14↔	Myotomie, Brustwand, Bauch und Rücken
54.0x.99↔	Inzision an der Bauchwand, sonstige	83.02.15↔	Myotomie, Leisten- und Genitalregion und Gesäss
54.12.00↔	Wiedereröffnung einer kürzlichen Laparotomie, n.n.bez.	83.02.16↔	Myotomie, Untere Extremität
54.12.10↔	Wiedereröffn e kürzlichen Laparot, SecondlookLaparot	83.02.19↔	Myotomie, Andere Lokalisation
54.12.99↔	Wiedereröffnung einer kürzlichen Laparotomie, sonstige	83.02.99↔	Myotomie, sonstige
54.19.00↔	Sonstige Laparotomie, n.n.bez.	83.03.00↔	Bursotomie, n.n.bez.
54.19.10↔	Sonstige Laparotomie, Laparotomie mit Drainage	83.03.10↔	Bursotomie, Kopf und Hals
54.19.99↔	Sonstige Laparotomie, sonstige	83.03.11↔	Bursotomie, Schulter und Axilla
54.3x.00↔	Exz o Destr von Läs o Gew an Bauchw o Nabel, n.n.bez.	83.03.12↔	Bursotomie, Oberarm und Ellenbogen
54.3x.10↔	Exz o Dstr v Läs o Gw an Bauchw o Nbl, Omphlktmie	83.03.13↔	Bursotomie, Unterarm
54.3x.19↔	Exz/DstrLäs/Gw an Bauchw/Nbl, ExzLäs/Gw an Bauchw/Nbl	83.03.14↔	Bursotomie, Brustwand, Bauch und Rücken
54.3x.20↔	Exz/DstrLäs/Gw an Bauchw/Nbl, DstrLäs/Gw an Bauchw/Nbl	83.03.15↔	Bursotomie, Leisten- und Genitalregion und Gesäss
54.3x.99↔	Exz o Destr von Läs o Gew an Bauchw o Nabel, sonstige	83.03.16↔	Bursotomie, Untere Extremität
54.4x.00↔	Exzision oder Destruktion von Peritonealgewebe, n.n.bez.	83.03.19↔	Bursotomie, Andere Lokalisation
54.4x.10↔	Exz o Dstr v Prnealgw, Exz v Appndcs epplioicae	83.03.99↔	Bursotomie, sonstige
54.4x.11↔	Exz oder Destr von Peritonealgew, Exz von Mesenterium	83.09.00↔	Sonstige Inzision an den Weichteilen, n.n.bez.
54.4x.12↔	Exz oder Destr von Peritonealgewebe, Exz von Omentum	83.09.10↔	S Inzs an D Weicht, Frmdkntf aus M, Shn o Fsz, Kpf u H
54.4x.99↔	Exzision oder Destruktion von Peritonealgewebe, sonstige	83.09.11↔	S Inzs an D Weicht, Frmdkntf aus M, Shn o Fsz, Schlft u Axll
54.51↔	Laparoskopische Lösung von peritonealen Adhäsionen	83.09.12↔	S Inzs an D Weicht, Frmdkntf aus M, Shn o Fsz, Ob u Ellb
54.59↔	Sonstige Lösung von peritonealen Adhäsionen	83.09.13↔	S Inzs an D Weicht, Frmdkntf aus M, Shn o Fsz, Unt
54.61↔	Wiederverschluss einer postoperativen abdominalen Wunddehiszenz	83.09.14↔	S Inzs an D Weicht, Frmdkntf aus M, Shn o Fsz, Brw, Bauch&Rückn
54.62↔	Verzögerter Verschluss einer granulierenden Abdominalwunde	83.09.15↔	S Inzs an D Weicht, Frmdkntf aus M, Shn o Fsz, Leist&Gnrg u Gsäss
		83.09.16↔	S Inzs an D Weicht, Frmdkntf aus M, Shn o Fsz, Unt Extrm

83.09.19↔	S Inzis an D Weicht, Frmdknf aus M, Shn o Fsz, And Lk	83.19.92↔	Sonstige Durchtrennung von Weichteilen, Oberarm und Ellenbogen
83.09.90↔	Sonstige Inzision an den Weichteilen, Kopf und Hals	83.19.93↔	Sonstige Durchtrennung von Weichteilen, Unterarm
83.09.91↔	Sonstige Inzision an den Weichteilen, Schulter und Axilla	83.19.94↔	So Durchtr von Weichteilen, Bruw, Bauch und Rücken
83.09.92↔	Sonstige Inzision an den Weichteilen, Oberarm und Ellenbogen	83.19.95↔	So Durchtr von Weichteilen, Leist u Genreg u Gesäss
83.09.93↔	Sonstige Inzision an den Weichteilen, Unterarm	83.19.96↔	Sonstige Durchtrennung von Weichteilen, Untere Extremität
83.09.94↔	Sonstige Inzis an D Weichteilen, Bruw, Bauch und Rücken	83.19.97↔	Sonstige Durchtrennung von Weichteilen, Andere Lokalisation
83.09.95↔	So Inzis an D Weichteilen, Leist und Genreg und Gesäss	83.19.99↔	Sonstige Durchtrennung von Weichteilen, sonstige
83.09.96↔	Sonstige Inzision an den Weichteilen, Untere Extremität	83.21.00↔	Biopsie an den Weichteilen, n.n.bez.
83.09.97↔	Sonstige Inzision an den Weichteilen, Andere Lokalisation	83.21.10↔	Biops an D Weicht, Perkut (Nad) Biops an D Weicht
83.09.99↔	Sonstige Inzision an den Weichteilen, sonstige	83.21.11↔	Offene Biopsie an den Weichteilen
83.11↔	Tenotomie der Achillessehne	83.21.20↔	Biopsie an den Weichteilen, Perkutane (Nadel-) Biopsie am Muskel
83.12↔	Tenotomie der Hüft-Adduktoren	83.21.21↔	Offene Biopsie am Muskel
83.13.00↔	Sonstige Tenotomie, n.n.bez.	83.21.30↔	Biopsie an den Weichteilen, Biopsie an einem Schleimbeutel
83.13.10↔	Sonstige Tenotomie, Inzision einer Sehne, Kopf und Hals	83.21.99↔	Biopsie an den Weichteilen, sonstige
83.13.11↔	Sonstige Tenotomie, Inzision einer Sehne, Schulter und Axilla	83.31.00↔	Exzision einer Läsion an einer Sehnscheide, n.n.bez.
83.13.12↔	Sonstige Tenotomie, Inzision einer Sehne, Oberarm und Ellenbogen	83.31.10↔	Exzision einer Läsion an einer Sehnscheide, Kopf und Hals
83.13.13↔	Sonstige Tenotomie, Inzision einer Sehne, Unterarm	83.31.11↔	Exz e Läsion an e Sehnscheide, Schulter und Axilla
83.13.14↔	So Tenotomie, Inzis e Sehn, Bruw, Bauch und Rücken	83.31.12↔	Exzision e Läsion an e Sehnscheide, Oberarm und Ellb
83.13.15↔	So Tenotom, Inzis e Sehn, Leist und Genreg und Gesäss	83.31.13↔	Exzision einer Läsion an einer Sehnscheide, Unterarm
83.13.16↔	Sonstige Tenotomie, Inzision einer Sehne, Untere Extremität	83.31.14↔	Exz e Läs an e Sehnscheid, Brustwand, Bauch und Rücken
83.13.19↔	Sonstige Tenotomie, Inzision einer Sehne, Andere Lokalisation	83.31.15↔	Exz e Läs an e Sehnscheid, Leist und Genreg und Gesäss
83.13.20↔	Sonstige Tenotomie, Durchtrennung einer Sehne, Kopf und Hals	83.31.16↔	Exzision einer Läsion an einer Sehnscheide, Untere Extremität
83.13.21↔	Sonstige Tenotomie, Durchtr e Sehne, Schult und Axilla	83.31.19↔	Exzision e Läsion an e Sehnscheide, And Lokalisation
83.13.22↔	Sonstige Tenotomie, Durchtr e Sehne, Oberarm und Ellb	83.31.99↔	Exzision einer Läsion an einer Sehnscheide, sonstige
83.13.23↔	Sonstige Tenotomie, Durchtrennung einer Sehne, Unterarm	83.32.00↔	Exzision einer Läsion an einem Muskel, n.n.bez.
83.13.24↔	So Tenotomie, Durchtr e Sehn, Bruw, Bauch und Rücken	83.32.10↔	Exzision einer Läsion an einem Muskel, Kopf und Hals
83.13.25↔	So Tenotom, Durchtr e Sehn, Leist u GenReg u Gesäss	83.32.11↔	Exzision einer Läsion an einem Muskel, Schulter und Arm
83.13.26↔	Sonstige Tenotomie, Durchtrennung einer Sehne, Untere Extremität	83.32.12↔	Exzision e Läsion an e Muskel, Bruw, Bauch und Rücken
83.13.29↔	Sonstige Tenotomie, Durchtr e Sehne, And Lokalisation	83.32.13↔	Exz e Läs an e Muskel, Leisten und Genreg und Gesäss
83.13.99↔	Sonstige Tenotomie, sonstige	83.32.14↔	Exzision einer Läsion an einem Muskel, Untere Extremität
83.14.00↔	Fasziotomie oder Aponeurotomie, n.n.bez.	83.32.19↔	Exzision einer Läsion an einem Muskel, Andere Lokalisation
83.14.10↔	Fasziotomie oder Aponeurotomie, Kopf und Hals	83.32.99↔	Exzision einer Läsion an einem Muskel, sonstige
83.14.11↔	Fasziotomie oder Aponeurotomie, Schulter und Axilla	83.39.00↔	Exzision einer Läsion an anderen Weichteilen, n.n.bez.
83.14.12↔	Fasziotomie oder Aponeurotomie, Oberarm und Ellenbogen	83.39.11↔	Exz e Läs an and Weicht, Exz e Läs an e Shn, Schl u Arm
83.14.13↔	Fasziotomie oder Aponeurotomie, Unterarm	83.39.12↔	Exz e Läs an and Weicht, Exz e Läs an e Shn, Brw, Bauch u Rücken
83.14.14↔	Fasziotomie oder Aponeurotomie, Brustwand, Bauch und Rücken	83.39.13↔	Exz e Läs an and Weicht, Exz e Läs an e Shn, Leist & Gnrg & Gsäss
83.14.15↔	Fasziotomie o Aponeurotomie, Leist u Genreg u Gesäss	83.39.14↔	Exz e Läs an and Weicht, Exz e Läs an e Shn, Unt Extrm
83.14.16↔	Fasziotomie oder Aponeurotomie, Untere Extremität	83.39.19↔	Exz e Läs an and Weicht, Exz e Läs an e Sehn, And Lok
83.14.19↔	Fasziotomie oder Aponeurotomie, Andere Lokalisation	83.39.20↔	Exz e Läs an and Weicht, Exz e Läs an e Fasz, Kopf u Ha
83.14.99↔	Fasziotomie oder Aponeurotomie, sonstige	83.39.21↔	Exz e Läs an and Weicht, Exz e Läs an e Fsz, Schl u Arm
83.19.00↔	Sonstige Durchtrennung von Weichteilen, n.n.bez.	83.39.22↔	Exz e Läs an and Weicht, Exz e Läs an e Fsz, Brw, Bauch u Rücken
83.19.10↔	So Durchtr von Weichteilen, Durchtr e Ms, Kopf und Ha	83.39.23↔	Exz e Läs an and Weicht, Exz e Läs an e Fsz, Leist & Gnrg & Gsäss
83.19.11↔	So Durchtr v Weicht, Durchtr e Ms, Schult u Axilla	83.39.24↔	Exz e Läs an and Weicht, Exz e Läs an e Fsz, Unt Extrm
83.19.12↔	So Durchtr von Weichteilen, Durchtr e Ms, Oba und Ellb	83.39.29↔	Exz e Läs an and Weicht, Exz e Läs an e Fasz, And Lok
83.19.13↔	So Durchtr von Weichteilen, Durchtr e Ms, Unterarm	83.39.99↔	Exzision einer Läsion an anderen Weichteilen, sonstige
83.19.14↔	So Durchtr v Weicht, Durchtr e Ms, Bruw, Bauch u Rücken	83.41↔	Exzision einer Sehne zur Transplantation
83.19.15↔	S Drchtr v Weicht, Drchtr e Ms, Leist u Gnrg u Gsäss	83.42.00↔	Sonstige Tenonektomie, n.n.bez.
83.19.16↔	So Durchtr von Weichteilen, Durchtr e Ms, Unt Extrem	83.42.10↔	Sonstige Tenonektomie, Kopf und Hals
83.19.19↔	So Durchtr von Weichteilen, Durchtr e Ms, And Lok	83.42.11↔	Sonstige Tenonektomie, Schulter und Axilla
83.19.20↔	So Durchtr v Weicht, Desins v M, Sehn u Fasz, Köpf u Ha	83.42.12↔	Sonstige Tenonektomie, Oberarm und Ellenbogen
83.19.21↔	S Drchtr v Weicht, Dsns v M, Shn u Fsz, Schl u Axll	83.42.13↔	Sonstige Tenonektomie, Unterarm
83.19.22↔	S Drchtr v Weicht, Dsns v M, Shn u Fsz, Ob u Ellb	83.42.14↔	Sonstige Tenonektomie, Brustwand, Bauch und Rücken
83.19.23↔	So Durchtr v Weicht, Desins v M, Sehn u Fasz, Unterarm	83.42.15↔	Sonstige Tenonektomie, Leisten- und Genitalregion und Gesäss
83.19.24↔	S Drchtr v Weicht, Dsns v M, Shn u Fsz, Brw, Bauch u Rücken	83.42.16↔	Sonstige Tenonektomie, Untere Extremität
83.19.25↔	S Drchtr v Weicht, Dsns v M, Shn u Fsz, Leist u Gnrg u Gsäss	83.42.19↔	Sonstige Tenonektomie, Andere Lokalisation
83.19.26↔	S Drchtr v Weicht, Dsns v M, Shn u Fsz, Unt Extrm	83.42.99↔	Sonstige Tenonektomie, sonstige
83.19.29↔	So Durchtr v Weicht, Desins v M, Sehn u Fasz, And Lok	83.44.00↔	Sonstige Fasziektomie, n.n.bez.
83.19.30↔	S Drchtr v Weicht, Lppnstdrcht n Lppnpl, Kpf u H	83.44.10↔	Sonstige Fasziektomie, Kopf und Hals
83.19.31↔	S Drchtr v Weicht, Lppnstdrcht n Lppnpl, Schl u Axll	83.44.11↔	Sonstige Fasziektomie, Schulter und Axilla
83.19.32↔	S Drchtr v Weicht, Lppnstdrcht n Lppnpl, Ob u Ellb	83.44.12↔	Sonstige Fasziektomie, Oberarm und Ellenbogen
83.19.33↔	S Drchtr v Weicht, Lppnstdrcht n Lppnpl, Untrm	83.44.13↔	Sonstige Fasziektomie, Unterarm
83.19.34↔	S Drchtr v Weicht, Lppnstdrcht n Lppnpl, Brw, Bauch u Rücken	83.44.14↔	Sonstige Fasziektomie, Brustwand, Bauch und Rücken
83.19.35↔	S Drchtr v Weicht, Lppnstdrcht n Lppnpl, Leist u Gnrg u Gsäss	83.44.15↔	Sonstige Fasziektomie, Leisten- und Genitalregion und Gesäss
83.19.36↔	S Drchtr v Weicht, Lppnstdrcht n Lppnpl, Unt Extrm	83.44.16↔	Sonstige Fasziektomie, Untere Extremität
83.19.39↔	S Drchtr v Weicht, Lppnstdrcht n Lppnpl, And Lk		
83.19.90↔	Sonstige Durchtrennung von Weichteilen, Kopf und Hals		
83.19.91↔	Sonstige Durchtrennung von Weichteilen, Schulter und Axilla		

83.44.19↔	Sonstige Fasziektomie, Andere Lokalisation	83.64.10↔	Sonstige Naht einer Sehne, Kopf und Hals
83.44.99↔	Sonstige Fasziektomie, sonstige	83.64.11↔	Sonstige Naht einer Sehne, Schulter und Axilla
83.45.00↔	Sonstige Myektomie, n.n.bez.	83.64.12↔	Sonstige Naht einer Sehne, Oberarm und Ellenbogen
83.45.10↔	Sonstige Myektomie, Kopf und Hals	83.64.13↔	Sonstige Naht einer Sehne, Unterarm
83.45.11↔	Sonstige Myektomie, Schulter und Axilla	83.64.14↔	Sonstige Naht einer Sehne, Brustwand, Bauch und Rücken
83.45.12↔	Sonstige Myektomie, Oberarm und Ellenbogen	83.64.15↔	Sonstige Naht einer Sehne, Leisten- und Genitalregion und Gesäss
83.45.13↔	Sonstige Myektomie, Unterarm	83.64.16↔	Sonstige Naht einer Sehne, Untere Extremität
83.45.14↔	Sonstige Myektomie, Brustwand, Bauch und Rücken	83.64.19↔	Sonstige Naht einer Sehne, Andere Lokalisation
83.45.15↔	Sonstige Myektomie, Leisten- und Genitalregion und Gesäss	83.64.99↔	Sonstige Naht einer Sehne, sonstige
83.45.16↔	Sonstige Myektomie, Untere Extremität	83.65.00↔	Sonstige Naht an Muskel oder Faszie, n.n.bez.
83.45.19↔	Sonstige Myektomie, Andere Lokalisation	83.65.10↔	Sonstige Naht an Muskel oder Faszie, Kopf und Hals
83.45.99↔	Sonstige Myektomie, sonstige	83.65.11↔	Sonstige Naht an Muskel oder Faszie, Schulter und Axilla
83.49.00↔	Sonstige Exzision von Weichteilen, n.n.bez.	83.65.12↔	Sonstige Naht an Muskel oder Faszie, Oberarm und Ellenbogen
83.49.10↔	So Exz von Weichteilen, Exz e Sehnscheid, Kopf und Ha	83.65.13↔	Sonstige Naht an Muskel oder Faszie, Unterarm
83.49.11↔	So Exz v Weichteilen, Exz e Sehnscheid, Schult u Axilla	83.65.14↔	Sonstige Naht an Muskel oder Faszie, Brustwand, Bauch und Rücken
83.49.12↔	So Exz von Weichteilen, Exz e Sehnscheid, Oba und Ellb	83.65.15↔	Sonstige Nht an M o Fasz, Leist und Genreg und Gesäss
83.49.13↔	So Exz von Weichteilen, Exz e Sehnscheid, Unterarm	83.65.16↔	Sonstige Naht an Muskel oder Faszie, Untere Extremität
83.49.14↔	So Exz von Weichteilen, Exz e Sehnscheid, Bruw u Rücken	83.65.19↔	Sonstige Naht an Muskel oder Faszie, Andere Lokalsiation
83.49.15↔	S Exz v Weicht, Exz e Shnscheid, Leist u Gnrg u Gsäss	83.65.99↔	Sonstige Naht an Muskel oder Faszie, sonstige
83.49.16↔	So Exz von Weichteilen, Exz e Sehnscheid, Untere Extrem	83.72.00↔	Sehnenverkürzung, n.n.bez.
83.49.19↔	Sonstige Exz von Weichteilen, Exz e Sehnscheid, And Lok	83.72.10↔	Sehnenverkürzung, Kopf und Hals
83.49.20↔	Sonstige Exz von Weichteilen, Kompres, Kopf und Ha	83.72.11↔	Sehnenverkürzung, Schulter und Axilla
83.49.21↔	So Exz von Weichteilen, Kompres, Schult und Axilla	83.72.12↔	Sehnenverkürzung, Oberarm und Ellenbogen
83.49.22↔	Sonstige Exz von Weichteilen, Kompres, Oberarm und Ellb	83.72.13↔	Sehnenverkürzung, Unterarm
83.49.23↔	Sonstige Exz von Weichteilen, Kompres, Unterarm	83.72.14↔	Sehnenverkürzung, Brustwand, Bauch und Rücken
83.49.24↔	So Exz von Weichteilen, Kompres, Bruw, Bauch und Rücken	83.72.15↔	Sehnenverkürzung, Leisten- und Genitalregion und Gesäss
83.49.25↔	So Exz v Weichteilen, Kompres, Leist u Genreg u Gesäss	83.72.16↔	Sehnenverkürzung, Untere Extremität
83.49.26↔	Sonstige Exz von Weichteilen, Kompres, Untere Extrem	83.72.19↔	Sehnenverkürzung, Andere Lokalisation
83.49.29↔	Sonstige Exz von Weichteilen, Kompres, And Lokalisation	83.72.99↔	Sehnenverkürzung, sonstige
83.49.30↔	Sonstige Exzision von Weichteilen, Kopf und Hals	83.73.00↔	Reinsertion einer Sehne, n.n.bez.
83.49.31↔	Sonstige Exzision von Weichteilen, Schulter und Axilla	83.73.10↔	Reinsertion einer Sehne, Kopf und Hals
83.49.32↔	Sonstige Exzision von Weichteilen, Oberarm und Ellenbogen	83.73.11↔	Reinsertion einer Sehne, Schulter und Axilla
83.49.33↔	Sonstige Exzision von Weichteilen, Unterarm	83.73.12↔	Reinsertion einer Sehne, Oberarm und Ellenbogen
83.49.34↔	Sonstige Exzision von Weichteilen, Brustwand, Bauch und Rücken	83.73.13↔	Reinsertion einer Sehne, Unterarm
83.49.35↔	So Exz von Weichteilen, Leist und Genreg und Gesäss	83.73.14↔	Reinsertion einer Sehne, Brustwand, Bauch und Rücken
83.49.36↔	Sonstige Exzision von Weichteilen, Untere Extremität	83.73.15↔	Reinsertion einer Sehne, Leisten- und Genitalregion und Gesäss
83.49.39↔	Sonstige Exzision von Weichteilen, Andere Lokalisation	83.73.16↔	Reinsertion einer Sehne, Untere Extremität
83.49.99↔	Sonstige Exzision von Weichteilen, sonstige	83.73.19↔	Reinsertion einer Sehne, Andere Lokalisation
83.5x.00↔	Bursektomie, n.n.bez.	83.73.99↔	Reinsertion einer Sehne, sonstige
83.5x.10↔	Bursektomie, Kopf und Hals	83.74.00↔	Reinsertion eines Muskels, n.n.bez.
83.5x.11↔	Bursektomie, Schulter und Axilla	83.74.10↔	Reinsertion eines Muskels, Kopf und Hals
83.5x.12↔	Bursektomie, Oberarm und Ellenbogen	83.74.11↔	Reinsertion eines Muskels, Schulter und Axilla
83.5x.13↔	Bursektomie, Unterarm	83.74.12↔	Reinsertion eines Muskels, Oberarm und Ellenbogen
83.5x.14↔	Bursektomie, Brustwand, Bauch und Rücken	83.74.13↔	Reinsertion eines Muskels, Unterarm
83.5x.15↔	Bursektomie, Leisten- und Genitalregion und Gesäss	83.74.14↔	Reinsertion eines Muskels, Brustwand, Bauch und Rücken
83.5x.16↔	Bursektomie, Untere Extremität	83.74.15↔	Reinsertion eines Muskels, Leisten- und Genitalregion
83.5x.19↔	Bursektomie, Andere Lokalisation	83.74.16↔	Reinsertion eines Muskels, Untere Extremität
83.5x.99↔	Bursektomie, sonstige	83.74.19↔	Reinsertion eines Muskels, Andere Lokalisation
83.61.00↔	Naht einer Sehnscheide, n.n.bez.	83.74.99↔	Reinsertion eines Muskels, sonstige
83.61.11↔	Naht einer Sehnscheide, Schulter und Axilla	83.77.00↔	Muskeltransfer oder -transplantation, n.n.bez.
83.61.12↔	Naht einer Sehnscheide, Oberarm und Ellenbogen	83.77.10↔	Muskeltransfer oder -transplantation, Kopf und Hals
83.61.13↔	Naht einer Sehnscheide, Unterarm	83.77.11↔	Muskeltransfer oder -transplantation, Schulter und Axilla
83.61.14↔	Naht einer Sehnscheide, Brustwand, Bauch und Rücken	83.77.12↔	Muskeltransfer oder -transplantation, Oberarm und Ellenbogen
83.61.15↔	Naht einer Sehnscheide, Leisten- und Genitalregion und Gesäss	83.77.13↔	Muskeltransfer oder -transplantation, Unterarm
83.61.16↔	Naht einer Sehnscheide, Untere Extremität	83.77.14↔	Mtransfer o transplantation, Bruw, Bauch und Rücken
83.61.19↔	Naht einer Sehnscheide, Andere Lokalisation	83.77.15↔	MTransf o Tx, Leist und Genreg und Gesäss
83.61.99↔	Naht einer Sehnscheide, sonstige	83.77.16↔	Muskeltransfer oder -transplantation, Untere Extremität
83.62.00↔	Sekundäre Naht einer Sehne, n.n.bez.	83.77.19↔	Muskeltransfer oder -transplantation, Andere Lokalisation
83.62.10↔	Sekundäre Naht einer Sehne, Kopf und Hals	83.77.99↔	Muskeltransfer oder -transplantation, sonstige
83.62.11↔	Sekundäre Naht einer Sehne, Schulter und Axilla	83.85.00↔	Sonstige Längenänderung an Muskel oder Sehne, n.n.bez.
83.62.12↔	Sekundäre Naht einer Sehne, Oberarm und Ellenbogen	83.85.10↔	So LängÄnd an M o Sehn, Verl v M o Sehn, Kopf u Ha
83.62.13↔	Sekundäre Naht einer Sehne, Unterarm	83.85.11↔	S LängÄnd an M o Shn, Vrl v M o Shn, Schl u Axll
83.62.14↔	Sekundäre Naht einer Sehne, Brustwand, Bauch und Rücken	83.85.12↔	So LängÄnd an M o Sehn, Verl v M o Sehn, Oba u Ellb
83.62.15↔	Sekundäre Naht e Sehne, Leisten und Genreg und Gesäss	83.85.13↔	So LängÄnd an M o Sehn, Verlängerung von M o Sehn, Unta
83.62.16↔	Sekundäre Naht einer Sehne, Untere Extremität	83.85.14↔	S LängÄnd an M o Shn, Vrl v M o Shn, Brw, Bauch u Rückn
83.62.19↔	Sekundäre Naht einer Sehne, Andere Lokalisation	83.85.15↔	S LängÄnd an M o Shn, Vrl v M o Shn, Leist u Gnrg u Gsäß
83.62.99↔	Sekundäre Naht einer Sehne, sonstige	83.85.16↔	So LängÄnd an M o Sehn, Verl v M o Sehn, Unt Extrem
83.64.00↔	Sonstige Naht einer Sehne, n.n.bez.	83.85.19↔	S LängÄnd an M o Shn, Vrl v M o Shn, And Loaklstion

83.85.20↔	So LängÄnd an M o Sehn, Verk v M o Sehn, Kopf u Ha	83.88.96↔	Sonstige plastische Operationen an der Sehne, Untere Extremität
83.85.21↔	S LängÄnd an M o Shn, Vrk v M o Shn, Schl u Axll	83.88.97↔	Sonstige plastische Operationen an d Sehne, And Lok
83.85.22↔	So LängÄnd an M o Sehn, Verk v M o Sehn, Oba u Ellb	83.88.99↔	Sonstige plastische Operationen an der Sehne, sonstige
83.85.23↔	So LängÄnd an M o Sehn, Verkürzung von M o Sehn, Unta	83.89.00↔	Sonstige plastische Operationen an der Faszie, n.n.bez.
83.85.24↔	S LängÄnd an M o Shn, Vrk v M o Shn, Brw, Bauch u Rückn	83.89.10↔	S Plst Op an d Fsz, Vrl, Vrk u Dpp e Fsz, Kpf u H
83.85.25↔	S LängÄnd an M o Shn, Vrk v M o Shn, Leist u Gnrg u Gsäß	83.89.11↔	S Plst Op an d Fsz, Vrl, Vrk u Dpp e Fsz, Schl u Axll
83.85.26↔	So LängÄnd an M o Sehn, Verk v M o Sehn, Unt Extrem	83.89.12↔	S Plst Op an d Fsz, Vrl, Vrk u Dpp e Fsz, Ob u Ellb
83.85.29↔	So LängÄnd an M o Sehn, Verkürzung v M o Sehn, And Lok	83.89.13↔	So Plast Op an d Fasz, Verl, Verk u Dopp e Fasz, Unta
83.85.99↔	Sonstige Längenänderung an Muskel oder Sehne, sonstige	83.89.14↔	S Plst Op an d Fsz, Vrl, Vrk u Dpp e Fsz, Brw, Bauch u Rückn
83.86↔	Quadrizepssehnen-Rekonstruktion	83.89.15↔	S Plst Op an d Fsz, Vrl, Vrk u Dpp e Fsz, Leist u Gnrg u Gsäß
83.87.00↔	Sonstige plastische Operationen am Muskel, n.n.bez.	83.89.16↔	S Plst Op an d Fsz, Vrl, Vrk u Dpp e Fsz, Unt Extrm
83.87.10↔	Sonstige plastische Op a M, Mplastik, Kopf und Ha	83.89.19↔	S Plst Op an d Fsz, Vrl, Vrk u Dpp e Fsz, And Lk
83.87.11↔	Sonstige Plast Op a M, Mplastik, Schulter und Axilla	83.89.20↔	S Plst Op an d Fsz, Dckng e Df an e Fsz, Kpf u H
83.87.12↔	Sonstige plastische Op a M, Mplastik, Oba und Ellb	83.89.21↔	S Plst Op an d Fsz, Dckng e Df an e Fsz, Schl u Axll
83.87.13↔	Sonstige plastische Op a M, Mplastik, Unterarm	83.89.22↔	S Plst Op an d Fsz, Dckng e Df an e Fsz, Ob u Ellb
83.87.14↔	Sonstige Plast Op a M, MPlast, Bruw, Bauch und Rücken	83.89.23↔	So Plast Op an d Fasz, Deckung e Def an e Fasz, Unta
83.87.15↔	So Plast Op a M, MPlast, Leist und Genreg und Gesäß	83.89.24↔	S Plst Op an d Fsz, Dckng e Df an e Fsz, Brw, Bauch u Rückn
83.87.16↔	Sonstige plastische Op a M, Mplastik, Untere Extrem	83.89.25↔	S Plst Op an d Fsz, Dckng e Df an e Fsz, Leist u Gnrg u Gsäß
83.87.19↔	Sonstige plastische Operationen a M, Mplastik, And Lok	83.89.26↔	S Plst Op an d Fsz, Dckng e Df an e Fsz, Unt Extrm
83.87.90↔	Sonstige plastische Operationen am Muskel, Kopf und Hals	83.89.29↔	So Plast Op an d Fasz, Deckung e Def an e Fasz, And Lok
83.87.91↔	Sonstige plastische Operationen am Muskel, Schulter und Axilla	83.89.90↔	Sonstige plastische Operationen an der Faszie, Kopf und Hals
83.87.92↔	Sonstige plastische Operationen a M, Oberarm und Ellb	83.89.91↔	Sonstige plastische Op an d Fasz, Schulter und Axilla
83.87.93↔	Sonstige plastische Operationen am Muskel, Unterarm	83.89.92↔	Sonstige plastische Operationen an d Fasz, Oba und Ellb
83.87.94↔	Sonstige plastische Op a M, Bruw, Bauch und Rücken	83.89.93↔	Sonstige plastische Operationen an der Faszie, Unterarm
83.87.95↔	Sonstige plastische Op a M, Leist und Genreg und Gesäß	83.89.94↔	Sonstige Plast Op an d Fasz, Bruw, Bauch und Rücken
83.87.96↔	Sonstige plastische Operationen am Muskel, Untere Extremität	83.89.95↔	So Plast Op an d Fasz, Leist und Genreg und Gesäß
83.87.97↔	Sonstige plastische Operationen am Muskel, Andere Loaklisation	83.89.96↔	Sonstige plastische Operationen an der Faszie, Untere Extremität
83.87.99↔	Sonstige plastische Operationen am Muskel, sonstige	83.89.97↔	Sonstige plastische Operationen an d Fasz, And Lok
83.88.00↔	Sonstige plastische Operationen an der Sehne, n.n.bez.	83.89.99↔	Sonstige plastische Operationen an der Faszie, sonstige
83.88.10↔	Sonstige Plast Op an d Sehne, Augm e Sehne, Kopf und Ha	83.91.00↔	Lös von Adhäs von M, Sehne, Fasz und Bursa, n.n.bez.
83.88.11↔	So Plast Op an d Sehn, Augm e Sehn, Schult und Axilla	83.91.10↔	Lös von Adhäs von M, Sehne, Fasz und Bursa, Kopf und Ha
83.88.12↔	Sonstige Plast Op an d Sehn, Augm e Sehn, Oba und Ellb	83.91.11↔	Lös v Adhäs v M, Sehn, Fasz u Bursa, Schult u Axilla
83.88.13↔	Sonstige Plast Op an d Sehne, Augm e Sehne, Unterarm	83.91.12↔	Lös von Adhäs von M, Sehn, Fasz und Bursa, Oba und Ellb
83.88.14↔	S Plst Op an d Shn, Agm e Shn, Brw, Bauch u Rückn	83.91.13↔	Lös von Adhäs von M, Sehne, Fasz und Bursa, Unterarm
83.88.15↔	S Plst Op an d Shn, Agm e Shn, Leist u Gnrg u Gsäß	83.91.14↔	Lös v Adhäs v M, Shn, Fsz u Brs, Brw, Bauch u Rückn
83.88.16↔	Sonstige Plast Op an d Sehn, Augm e Sehn, Untere Extrem	83.91.15↔	Lös v Adhäs v M, Shn, Fsz u Brs, Leist u Gnrg u Gsäß
83.88.19↔	Sonstige Plast Op an d Sehne, Augm e Sehne, And Lok	83.91.16↔	Lös von Adhäs von M, Sehn, Fasz u Bursa, Untere Extrem
83.88.20↔	Sonstige Plast Op an d Sehn, Sehnenspl, Kopf und Ha	83.91.19↔	Lös von Adhäs von M, Sehne, Fasz und Bursa, And Lok
83.88.21↔	So Plast Op an d Sehn, Sehnenspl, Schult und Axilla	83.91.99↔	Lös von Adhäs von M, Sehne, Fasz und Bursa, sonstige
83.88.22↔	Sonstige Plast Op an d Sehn, Sehnenspl, Oba und Ellb	83.99.00↔	Andere Operationen an Muskel, Sehne, Faszie und Bursa, n.n.bez.
83.88.23↔	Sonstige Plast Op an d Sehn, Sehnenspl, Unterarm	83.99.10↔	And Op an M, Shn, Fsz u Brs, And Op an Shn, Kpf u H
83.88.24↔	S Plst Op an d Shn, Shnrspl, Brw, Bauch u Rückn	83.99.11↔	And Op an M, Shn, Fsz u Brs, And Op an Shn, Schl u Axll
83.88.25↔	S Plst Op an d Shn, Shnrspl, Leist u Gnrg u Gsäß	83.99.12↔	And Op an M, Shn, Fsz u Brs, And Op an Shn, Ob u Ellb
83.88.26↔	Sonstige Plast Op an d Sehn, Sehnenspl, Untere Extrem	83.99.13↔	And Op an M, Sehn, Fasz u Bursa, And Op an Sehn, Unta
83.88.29↔	Sonstige Plast Op an d Sehn, Sehnenspl, And Lok	83.99.14↔	And Op an M, Shn, Fsz u Brs, And Op an Shn, Brw, Bauch u Rückn
83.88.30↔	So Plast Op an d Sehn, Schaffung e Sehntxlg, Kopf u Ha	83.99.15↔	And Op an M, Shn, Fsz u Brs, And Op an Shn, Leist u Gnrg u Gsäß
83.88.31↔	S Plst Op an d Shn, Schffng e Shntxlg, Schl u Axll	83.99.16↔	And Op an M, Shn, Fsz u Brs, And Op an Shn, Unt Extrm
83.88.32↔	S Plst Op an d Shn, Schffng e Shntxlg, Ob u Ellb	83.99.19↔	And Op an M, Shn, Fsz u Brs, And Op an Shn, And Lk
83.88.33↔	So Plast Op an d Sehn, Schaffung e Sehntxlg, Unterarm	83.99.20↔	And Op an M, Shn, Fsz u Brs, And Op an M, Fsz u Brs, Kpf u H
83.88.34↔	S Plst Op an d Shn, Schffng e Shntxlg, Brw, Bauch u Rückn	83.99.21↔	And Op an M, Shn, Fsz&Brs, And Op an M, Fsz&Brs, Schl&Axll
83.88.35↔	S Plst Op an d Shn, Schffng e Shntxlg, Leist u Gnrg u Gsäß	83.99.22↔	And Op an M, Shn, Fsz u Brs, And Op an M, Fsz u Brs, Ob u Ellb
83.88.36↔	S Plst Op an d Shn, Schffng e Shntxlg, Unt Extrm	83.99.23↔	And Op an M, Shn, Fsz u Brs, And Op an M, Fsz u Brs, Unt
83.88.39↔	So Plast Op an d Sehn, Schaffung e Sehntxlg, And Lok	83.99.24↔	And Op an M/Shn/Fsz/Br, And Op an M/Fsz/Br, Brw, Bauch/Rückn
83.88.40↔	Sonstige Plast Op an d Sehne, Tenodese, Kopf und Ha	83.99.25↔	And Op an M, Shn, Fsz/Br, And Op an M, Fsz/Br, Leist/Gnrg/Gsäß
83.88.41↔	So Plast Op an d Sehn, Tenodese, Schult und Axilla	83.99.26↔	And Op an M, Shn, Fsz u Brs, And Op an M, Fsz u Brs, Unt Extrm
83.88.42↔	Sonstige Plast Op an d Sehne, Tenodese, Oba und Ellb	83.99.29↔	And Op an M, Shn, Fsz u Brs, And Op an M, Fsz u Brs, And Lk
83.88.43↔	Sonstige plastische Operationen an der Sehne, Tenodese, Unterarm	83.99.30↔	Revision (ohne Ersetzen) eines Skelettmuskelstimulators
83.88.44↔	So Plast Op an d Sehn, Tenodese, Bruw, Bauch und Rücken	83.99.99↔	Andere Operationen an Muskel, Sehne, Faszie und Bursa, sonstige
83.88.45↔	So Plast Op an d Sehn, Tenodese, Leist u Genreg u Gesäß	86.84.00↔	Korrektur einer Narbenkontraktur oder Bride, n.n.bez.
83.88.46↔	Sonstige Plast Op an d Sehne, Tenodese, Untere Extrem	86.84.10↔	Korrektur einer Narbenkontraktur oder Bride am Kopf
83.88.49↔	Sonstige plastische Op an d Sehne, Tenodese, And Lok	86.84.13↔	Korrektur einer Narbenkontraktur oder Bride an Unterarm
83.88.90↔	Sonstige plastische Operationen an der Sehne, Kopf und Hals		
83.88.91↔	Sonstige plastische Op an d Sehne, Schulter und Axilla		
83.88.92↔	Sonstige plastische Op an d Sehne, Oba und Ellb		
83.88.93↔	Sonstige plastische Operationen an der Sehne, Unterarm		
83.88.94↔	Sonstige Plast Op an d Sehne, Bruw, Bauch und Rücken		
83.88.95↔	So Plast Op an d Sehn, Leist und Genreg und Gesäß		

86.84.14↔	Korrektur einer Narbenkontraktur oder Bride an der Hand	86.88.50↔	Anl o Wchs e Syst z Vkuumvrs, tiefr, an Knch u Gl d Extrm
86.84.17↔	Krr e Nrbnkntrktr o Brd an d Leist u Gnrg o a Gsäß	86.88.51↔	Anl o Wchs e Syst z Vkuumvrs, tiefr, an Thr, Mdst u Strn
86.84.18↔	Korr e Narbenkontraktur oder Bride an d unteren Extrem	86.88.52↔	Anl o Wechsel e Syst zur Vakuumversiegelung, a off Abd
86.84.19↔	Korr e Narbenkontraktur oder Bride an and Lokalisation	86.88.53↔	Anl o Wechsel e Syst zur Vakuumversiegelung, endorektal
86.84.99↔	Korrektur einer Narbenkontraktur oder Bride, sonstige	86.88.59↔	Anl o Wchs e Syst z Vkuumvrs, an Haut u Unth o snst Lk

**ADRG H07 Cholezystektomie**

Prozedur in Tabelle H07-2

**DRG H07A Cholezystektomie mit sehr komplexer Diagnose oder komplizierenden Prozeduren**

Hauptdiagnose in Tabelle H07-1 oder Komplizierende Prozeduren

**DRG H07B Cholezystektomie ohne sehr komplexe Diagnose, ohne komplizierende Prozeduren****Hauptdiagnose H07-1**

C22.0	Leberzellkarzinom	C78.7	Sekundäre BNB Leber u intrahepatische Gallengänge
C22.1	Intrahepatisches Gallengangskarzinom	K85.00	Idiopathische akute Pankreatitis: Oh Angabe Organkompl
C22.2	Hepatoblastom	K85.01	Idiopathische akute Pankreatitis: M Organkompl
C22.3	Angiosarkom der Leber	K85.10	Biliäre akute Pankreatitis: Oh Angabe Organkompl
C22.4	Sonstige Sarkome der Leber	K85.11	Biliäre akute Pankreatitis: M Organkompl
C22.7	Sonstige näher bezeichnete Karzinome der Leber	K85.20	Alkoholinduzierte akute Pankreatitis: Oh Ang Organkompl
C22.9	Bösartige Neubildung: Leber, nicht näher bezeichnet	K85.21	Alkoholinduzierte akute Pankreatitis: M Organkompl
C23	Bösartige Neubildung der Gallenblase	K85.30	Medikamenten-induzierte akute Pankreatitis: OA OrgKompl
C24.0	Bösartige Neubildung: Extrahepatischer Gallengang	K85.31	Medikamenten-induzierte akute Pankreatitis: M Organkompl
C24.1	BNB: Ampulla hepatopancreatica [Ampulla Vateri]	K85.80	Sonstige akute Pankreatitis: Ohne Angabe Organkompl
C24.8	BNB: Gallenwege, mehrere Teilbereiche überlappend	K85.81	Sonst akute Pankreatitis: M Organkompl
C24.9	Bösartige Neubildung: Gallenwege, nicht näher bezeichnet	K85.90	Akute Pankreatitis, nnbez: Ohne Angabe Organkompl
C25.0	Bösartige Neubildung: Pankreaskopf	K85.91	Akute Pankreatitis, nnbez: M Organkompl
C25.1	Bösartige Neubildung: Pankreaskörper	K86.0	Alkoholinduzierte chronische Pankreatitis
C25.2	Bösartige Neubildung: Pankreasschwanz	K86.1	Sonstige chronische Pankreatitis
C25.3	Bösartige Neubildung: Ductus pancreaticus	K86.2	Pankreaszyste
C25.4	BNB: Endokriner Drüsenanteil des Pankreas	K86.3	Pseudozyste Pankreas
C25.7	Bösartige Neubildung: Sonstige Teile des Pankreas	K86.8	Sonstige nbez KH Pankreas
C25.8	BNB: Pankreas, mehrere Teilbereiche überlappend	K86.9	KH Pankreas, nnbez
C25.9	Bösartige Neubildung: Pankreas, nicht näher bezeichnet		

**Prozedur H07-2**

51.21↔	Sonstige partielle Cholezystektomie	51.22.11↔	Cholezyekt, Cholezyekt m operativer Rev d Gallgänge
51.22.00↔	Cholezystektomie, n.n.bez.	51.22.12↔	Cholezystektomie, Erweiterte Cholezystektomie
51.22.10↔	Cholezyekt, Cholezyekt oh operative Rev d Gallgänge	51.22.99↔	Cholezystektomie, sonstige

**ADRG H08 Laparoskopische Cholezystektomie**

Prozedur in Tabelle H08-3

**DRG H08A Laparoskopische Cholezystektomie mit sehr komplexer oder komplizierender Diagnose**

Hauptdiagnose in Tabelle H08-1 oder Nebendiagnose in Tabelle H08-2

**DRG H08B Laparoskopische Cholezystektomie ohne sehr komplexe Diagnose, ohne komplizierende Diagnose****Hauptdiagnose H08-1**

C22.0	Leberzellkarzinom	C22.9	Bösartige Neubildung: Leber, nicht näher bezeichnet
C22.1	Intrahepatisches Gallengangskarzinom	C23	Bösartige Neubildung der Gallenblase
C22.2	Hepatoblastom	C24.0	Bösartige Neubildung: Extrahepatischer Gallengang
C22.3	Angiosarkom der Leber	C24.1	BNB: Ampulla hepatopancreatica [Ampulla Vateri]
C22.4	Sonstige Sarkome der Leber	C24.8	BNB: Gallenwege, mehrere Teilbereiche überlappend
C22.7	Sonstige näher bezeichnete Karzinome der Leber	C24.9	Bösartige Neubildung: Gallenwege, nicht näher bezeichnet

C25.0	Bösartige Neubildung: Pankreaskopf	K85.21	Alkoholinduzierte akute Pankreatitis: M Organkompl
C25.1	Bösartige Neubildung: Pankreaskörper	K85.30	Medikamenten-induzierte akute Pankreatitis: OA OrgKompl
C25.2	Bösartige Neubildung: Pankreasschwanz	K85.31	Medikamenten-induzierte akute Pankreatitis: M Organkompl
C25.3	Bösartige Neubildung: Ductus pancreaticus	K85.80	Sonstige akute Pankreatitis: Ohne Angabe Organkompl
C25.4	BNB: Endokriner Drüsenanteil des Pankreas	K85.81	Sonst akute Pankreatitis: M Organkompl
C25.7	Bösartige Neubildung: Sonstige Teile des Pankreas	K85.90	Akute Pankreatitis, nnbez: Ohne Angabe Organkompl
C25.8	BNB: Pankreas, mehrere Teilbereiche überlappend	K85.91	Akute Pankreatitis, nnbez: M Organkompl
C25.9	Bösartige Neubildung: Pankreas, nicht näher bezeichnet	K86.0	Alkoholinduzierte chronische Pankreatitis
C78.7	Sekundäre BNB Leber u intrahepatische Gallengänge	K86.1	Sonstige chronische Pankreatitis
K85.00	Idiopathische akute Pankreatitis: Oh Angabe Organkompl	K86.2	Pankreaszyste
K85.01	Idiopathische akute Pankreatitis: M Organkompl	K86.3	Pseudozyste Pankreas
K85.10	Biliäre akute Pankreatitis: Oh Angabe Organkompl	K86.8	Sonstige nbez KH Pankreas
K85.11	Biliäre akute Pankreatitis: M Organkompl	K86.9	KH Pankreas, nnbez
K85.20	Alkoholinduzierte akute Pankreatitis: Oh Ang Organkompl		

**Nebendiagnose H08-2**

D69.53 Heparin-induzierte Thrombozytopenie Typ II

**Prozedur H08-3**

51.23↔ Laparoskopische Cholezystektomie

51.24↔ Partielle laparoskopische Cholezystektomie

**ADRG H09****Eingriffe an Pankreas und Leber und portosystemische Shuntoperationen**

Prozedur in Tabelle H09-2

**DRG H09A****Eingriffe an Pankreas und Leber und portosystemische Shuntoperationen, ohne grossen Eingriff, ohne Strahlentherapie, mit äusserst schweren CC**

PCCL &gt; 3

**DRG H09B****Eingriffe an Pankreas und Leber und portosystemische Shuntoperationen, ohne grossen Eingriff, ohne Strahlentherapie, bei bösartiger Neubildung**

Hauptdiagnose in Tabelle H09-1

**DRG H09C****Eingriffe an Pankreas und Leber und portosystemische Shuntoperationen, ohne grossen Eingriff, ohne Strahlentherapie, ohne äusserst schwere CC, ausser bei bösartiger Neubildung****Hauptdiagnose H09-1**

C22.0	Leberzellkarzinom	C25.0	Bösartige Neubildung: Pankreaskopf
C22.1	Intrahepatisches Gallengangskarzinom	C25.1	Bösartige Neubildung: Pankreaskörper
C22.2	Hepatoblastom	C25.2	Bösartige Neubildung: Pankreasschwanz
C22.3	Angiosarkom der Leber	C25.3	Bösartige Neubildung: Ductus pancreaticus
C22.4	Sonstige Sarkome der Leber	C25.4	BNB: Endokriner Drüsenanteil des Pankreas
C22.7	Sonstige näher bezeichnete Karzinome der Leber	C25.7	Bösartige Neubildung: Sonstige Teile des Pankreas
C22.9	Bösartige Neubildung: Leber, nicht näher bezeichnet	C25.8	BNB: Pankreas, mehrere Teilbereiche überlappend
C23	Bösartige Neubildung der Gallenblase	C25.9	Bösartige Neubildung: Pankreas, nicht näher bezeichnet
C24.0	Bösartige Neubildung: Extrahepatischer Gallengang	C78.7	Sekundäre BNB Leber u intrahepatische Gallengänge
C24.1	BNB: Ampulla hepatopancreatica [Ampulla Vateri]	D01.5	Carcinoma in situ Leber/Gallenblase/Gallengänge
C24.8	BNB: Gallenwege, mehrere Teilbereiche überlappend	D37.6	NB unsich/unbek Verhalt Leber Gallenbl Gallengänge
C24.9	Bösartige Neubildung: Gallenwege, nicht näher bezeichnet		

**Prozedur H09-2**

39.1↔	Intra-abdominaler venöser Shunt	50.22.21↔	Partielle Hepatektomie, Endozystenresektion, laparoskopisch
44.99.41↔	So Magop, Transgastrale Drain e Pankrzyst, offen chir	50.22.30↔	Partielle Hepatektomie, Keilresektion, offen chirurgisch
44.99.42↔	So Magop, Transgastrale Drain e Pankrzyst, laparask	50.22.31↔	Partielle Hepatektomie, Keilresektion, laparoskopisch
46.99.41↔	So Op a Darm, Transduod Drain e Pankrzyst, offen chir	50.22.40↔	Partielle Hepatektomie, Resektion eines Lebersegments
46.99.42↔	So Op a Darm, Transduod Drain e Pankrzyst, laparask	50.22.41↔	Part Hepatekt, Res mehr Ni zusammenhängender Leberseg
50.0↔	Hepatotomie	50.22.42↔	Part Hepatekt, Part Hepatekt zur Transplantation
50.21↔	Marsupialisation einer Leberläsion	50.22.99↔	Partielle Hepatektomie, sonstige
50.22.00↔	Partielle Hepatektomie, n.n.bez.	50.23↔	Offene Exzision von Läsion oder Gewebe an der Leber
50.22.10↔	Prt Hptkt, Prkt Prt Hptkt (Lk Exz, Endozystnrsktion, Keilrs)	50.25↔	Laparoskopische Exzision von Läsion oder Gewebe an der Leber
50.22.20↔	Partielle Hepatektomie, Endozystenresektion, offen chirurgisch		



50.26↔	Sonstige Exzision Läsion Leber	52.22↔	So Exz o Destr v Läs o Gew an Pankr u anDuct pancr
50.29.00↔	Sonstige Destruktion einer Läsion der Leber, n.n.bez.	52.3↔	Marsupialisation einer Pankreaszyste
50.29.10↔	Sonstige Destr e Läs d Leb, Perkutane Destr e Läs d Leb	52.4↔	Interne Drainage einer Pankreaszyste
50.29.99↔	Sonstige Destruktion einer Läsion der Leber, sonstige	52.51.00↔	Proximale Pankreatektomie, n.n.bez.
50.3x.00↔	Lobektomie der Leber, n.n.bez.	52.51.10↔	Proximale Pankreatektomie, pyloruserhaltend
50.3x.01↔	Lobekt/Hemihepa/Res mehr Lebersegm auss TrPI	52.51.20↔	Proximale Pankreatektomie, duodenumhaltend
50.3x.08↔	Lebersegmentresekt, sonstige oder nnbez, auss TrPI	52.51.99↔	Proximale Pankreatektomie, sonstige
50.3x.11↔	Lobekt/Hemihepa/Res me Lebersegm z LebSpend	52.52↔	Kaudale Pankreatektomie
50.3x.18↔	So oder nnbez anatomische Leberresektion, z TrPI	52.53↔	Radikale subtotale Pankreatektomie
50.4x.00↔	Totale Hepatektomie, n.n.bez.	52.59↔	Sonstige partielle Pankreatektomie
50.4x.99↔	Totale Hepatektomie, sonstige	52.6x.00↔	Totale Pankreatektomie, n.n.bez.
50.61.00↔	Verschluss einer Leberverletzung, n.n.bez.	52.6x.99↔	Totale Pankreatektomie, sonstige
50.61.10↔	Verschluss einer Leberverletzung, durch Naht	52.7↔	Radikale Pankreatikoduodenektomie
50.61.11↔	Verschluss einer Leberverletzung, durch Tamponade	52.82↔	Homotransplantat des Pankreas
50.61.12↔	Verschluss einer Leberverletzung, durch Omentumplastik	52.83.00↔	Heterotransplantat des Pankreas, n.n.bez.
50.61.99↔	Verschluss einer Leberverletzung, sonstige	52.83.10↔	Htrtx d Pnkr, Rtx e Pnkreasgmnts währ dss stt Afrh
51.33↔	Anastomose zwischen Gallenblase und Pankreas	52.83.11↔	Heterotx d Pankr, Retx d Pankr während dess stat Aufnh
51.95.20↔	Entfernen e Endoprothese aus d Gallengang, offen chir	52.83.99↔	Heterotransplantat des Pankreas, sonstige
51.95.21↔	Entfernen einer Endoprothese aus dem Gallengang, laparoskopisch	52.92↔	Sondierung des Ductus pancreaticus
51.99.20↔	S Op an D Gllwg, Enl o Wchs e N slbpx Stnt (Prth), offn chr	52.95.00↔	Sonstige Operation am Pankreas, n.n.bez.
51.99.21↔	S Op an D Gllwg, Enl o Wchs v mhr N slbpx Stnt (Prth), offn chr	52.95.10↔	S Op a Pnkr, Extrkt v Stein(n) aus d Dct pancr, offn chr
51.99.30↔	S Op an D Gllwg, Enl o Wchs e N slbpx Stnt (Prth), lprsk	52.95.11↔	S Op a Pnkr, Extrkt v Stein(n) aus d Dct pancr, lprsk
51.99.31↔	S Op an D Gllwg, Enl o Wchs v mhr N slbpx Stnt (Prth), lprsk	52.95.20↔	Sonstige Op a Pankreas, Dilat d Duct pancr, laparask
51.99.40↔	S Op an D Gllwg, Enl o Wchs e slbpx Stnt (Prth), offn chr	52.95.30↔	So Op a Pankr, Einl e Drain i D Pankrgang, offen chir
51.99.41↔	S Op an D Gllwg, Enl o Wchs v 2 slbpx Stnt (Prth), offn chr	52.95.31↔	So Op a Pankr, Einl e Drain i D Pankrgang, laparask
51.99.42↔	S Op an D Gllwg, Enl o Wchs v 3 slbpx Stnt (Prth), offn chr	52.95.40↔	S Op a Pnkr, Enl o Wchs N slbpx Stnt(Prth) i Pnkrgng, offn chr
51.99.43↔	S Op an D Gllwg, Enl o Wchs v 4 slbpx Stnt (Prth), offn chr	52.95.41↔	S Op a Pnkr, Enl o Wchs e N slbpx Stnt (Prth) i D Pnkrgng, lprsk
51.99.44↔	S Op an D Gllwg, Enl o Wchs v 5 slbpx Stnt (Prth), offn chr	52.95.50↔	S Op a Pnkr, Enl o Wchs slbpx Stnt(Prth) i D Pnkrgng, offn chr
51.99.45↔	S Op an D Gllwg, Enl o Wchs v6o mhr slbpx Stnt(Prth), offn chr	52.95.51↔	S Op a Pnkr, Enl o Wchs e slbpx Stnt (Prth) i D Pnkrgng, lprsk
51.99.50↔	S Op an D Gllwg, Enl o Wchs e slbpx Stnt (Prth), lprsk	52.95.60↔	Sonstige Op a Pankr, Plast Reko d Duct pancr, laparask
51.99.51↔	S Op an D Gllwg, Enl o Wchs v 2 slbpx Stnt (Prth), lprsk	52.95.70↔	Sonstige Op a Pankr, Plastische Rekonstruktion d Pankr
51.99.52↔	S Op an D Gllwg, Enl o Wchs v 3 slbpx Stnt (Prth), lprsk	52.95.90↔	Sonstige Op a Pankreas, Sonstige endosk Op a Pankreas
51.99.53↔	S Op an D Gllwg, Enl o Wchs v 4 slbpx Stnt (Prth), lprsk	52.95.99↔	Sonstige Operation am Pankreas, sonstige
51.99.54↔	S Op an D Gllwg, Enl o Wchs v 5 slbpx Stnt (Prth), lprsk	52.96↔	Anastomose des Pankreas
51.99.55↔	S Op an D Gllwg, Enl o Wchs v 6 o mhr slbpx Stnt (Prth), lprsk	52.99.00↔	Sonstige offene Operation am Pankreas, n.n.bez.
52.09.00↔	Sonstige Pankreatotomie, n.n.bez.	52.99.10↔	Sonstige off Op a Pankreas, Dilat d Duct pancreaticus
52.09.10↔	Sonstige Pankreatotomie, Inzision des Pankreas	52.99.20↔	Sonstige off Op a Pankr, Plast Reko d Duct pancr
52.09.11↔	Sonstige Pankreatotomie, Inzision des Ductus pancreaticus	52.99.99↔	Sonstige offene Operation am Pankreas, sonstige
52.09.99↔	Sonstige Pankreatotomie, sonstige	54.94↔	Formung eines peritoneovaskulären Shunts

**ADRG H12****Verschiedene Eingriffe am hepatobiliären System**

Prozedur in Tabelle H12-1 und keine Prozedur in Tabelle H12-2

**DRG H12A****Verschiedene Eingriffe am hepatobiliären System mit äusserst schweren CC oder komplexem Eingriff**

PCCL &gt; 3 oder Prozedur in Tabelle H12-3

**DRG H12B****Verschiedene Eingriffe am hepatobiliären System ohne äusserst schwere CC, ohne komplexen Eingriff****Prozedur H12-1**

40.29.00↔	Einfache Exzision einer anderen lymphatischen Struktur, n.n.bez.	40.29.99↔	Einfache Exzision einer anderen lymphatischen Struktur, sonstige
40.29.10↔	Exzision eines mediastinalen Lymphknotens, n.n.bez.	44.11↔	Transabdominale Gastroskopie
40.29.11↔	Exzision eines mediastinalen Lymphknotens, offen chirurgisch	44.31↔	Hoher Magen-Bypass
40.29.12↔	Exzision eines mediastinalen Lymphknotens, thorakoskopisch	44.38↔	Laparoskopische Gastroenterostomie
40.29.19↔	Exzision eines mediastinalen Lymphknotens, sonstige	44.39↔	Sonstige Gastroenterostomie
40.29.20↔	Exzision eines paraaortalen Lymphknotens	45.27↔	Intestinale Biopsie an nicht näher bezeichneter Stelle
40.29.30↔	Exzision eines iliakalen Lymphknotens	50.12↔	Offene Biopsie an der Leber
40.29.70↔	Exzision eines Lymphangioms oder Hygroma cysticum	50.14↔	Laparoskopische Leberbiopsie
40.29.80↔	Exz mehrerer abd Lymphknst (mit Leberbiop), n.n.bez.	50.69.00↔	Sonstige Rekonstruktion an der Leber, n.n.bez.
40.29.81↔	Exz mhr abd Lymphknstt (m Lbrbiop), offn chr [StgLprt]	50.69.10↔	Sonstige Rekonstruktion an der Leber durch Naht
40.29.82↔	Exz mhr abd Lymphknstt (m Lbrbiop), lprsk [StgLprskpie]	50.69.11↔	Sonstige Rekonstruktion an der Leber durch Tamponade
40.29.89↔	Exz mehrerer abd Lymphknst (mit Leberbiop), sonstige	50.69.12↔	Sonstige Rekonstruktion an der Leber durch Omentumplastik

50.69.99↔	Sonstige Rekonstruktion an der Leber, sonstige	54.21.00↔	Laparoskopie, n.n.bez.
50.99.00↔	Sonstige Operation an der Leber, n.n.bez.	54.21.10↔	Laparoskopie, Diagnostische Laparoskopie
50.99.10↔	S Op an d Lb, Implnt u Wchs e Kthvrwsys i Lbrtt u Pfrt	54.21.20↔	Laparoskopie, Zugangsweg f Chir (Ther) Interventionen
50.99.11↔	S Op an d Lb, Entf e Kthvrwsys aus Lbrtt u Pfrt	54.21.30↔	Laparoskopie, Laparoskopie mit Drainage
50.99.99↔	Sonstige Operation an der Leber, sonstige	54.21.99↔	Laparoskopie, sonstige
51.13↔	Offene Biopsie an Gallenblase oder Gallengängen	54.23↔	Biopsie am Peritoneum
52.12↔	Offene Biopsie am Pankreas	54.92↔	Entfernen eines Fremdkörpers aus der Peritonealhöhle

**Prozedur H12-2**

51.23↔	Laparoskopische Cholezystektomie	51.24↔	Partielle laparoskopische Cholezystektomie
--------	----------------------------------	--------	--

**Prozedur H12-3**

44.31↔	Hoher Magen-Bypass	44.39↔	Sonstige Gastroenterostomie
44.38↔	Laparoskopische Gastroenterostomie		

**ADRG H16****Andere Strahlentherapie bei Krankheiten und Störungen an hepatobiliärem System und Pankreas, mehr als ein Belegungstag**

Prozedur in Tabelle H16-1 und Verweildauer &gt; 1 Tag

**DRG H16Z****Andere Strahlentherapie bei Krankheiten und Störungen an hepatobiliärem System und Pankreas, mehr als ein Belegungstag****Prozedur H16-1**

92.20↔	Infusion von flüssigem Radioisotop	92.25.15↔	TeleR Elektr intensMod RadTher: M bildgest Einst
92.21.00↔	Oberflächenstrahlentherapie: n.n.bez.	92.25.21↔	TeleR Elektr LinBe, bis zu 2 BestrF: Oh bildg Einst
92.21.01↔	Oberflächenstrahlentherapie: Bis zu 2 Bestrahlungsfeldern	92.25.22↔	TeleR Elektr LinBe, me a 2 BestrF: Oh bildg Einst
92.21.02↔	Oberflächenstrahlentherapie: Mehr als 2 Bestrahlungsfelder	92.25.23↔	TeleR Elektr LinBe, 3-D gepl Best: Oh bildg Einst
92.22.00↔	Orthovoltstrahlentherapie: n.n.bez.	92.25.24↔	TeleR Elek LinBe, intMod Radiother: Oh bildg Einst
92.22.01↔	Orthovoltstrahlentherapie: Bis zu 2 Bestrahlungsfeldern	92.26.00↔	Teleradiotherapie mit anderen Partikelstrahlen, n.n.bez.
92.22.02↔	Orthovoltstrahlentherapie: Mehr als 2 Bestrahlungsfelder	92.26.10↔	Prtnnthrpie, bs z 2 Bstrfldr, oh bldgst Enst
92.22.11↔	Intraoperative Röntgenstrahlentherapie, bis 300 kV	92.26.11↔	Prtnnthrpie, bs z 2 Bstrfldr, m bldgst Enst
92.22.12↔	Intraoperative Röntgenstrahlentherapie, 300 kV - < 1 MV	92.26.20↔	Prtnnthrpie, mhr als 2 Bstrfldr, oh bldgst Enst
92.22.19↔	Intraoperative Röntgenstrahlentherapie, sonstige	92.26.21↔	Prtnnthrpie, mhr als 2 Bstrfldr, m bldgst Enst
92.23.00↔	Hochvoltstrahlentherapie, n.n.bez.	92.26.99↔	Teleradiotherapie mit anderen Partikelstrahlen, sonstige
92.23.01↔	Telekobaltgerät bis zu 2 Bestrahlungsfelder	92.27.00↔	Brachytherapie Körperoberfl, so od nnbez ApplikatOrt
92.23.02↔	Telekobaltgerät 3 bis 4 Bestrahlungsfelder	92.27.10↔	Brachytherapie weibl GeschlOrgane nnbez
92.23.03↔	Telekobaltger me a 4 BestrahlFeld od 3D-gepl Bestr	92.27.11↔	Brachytherapie intrauterin
92.23.08↔	Hochvoltstrahlentherapie: andere Isotope	92.27.12↔	Brachytherapie intravaginal
92.23.09↔	Telekobaltgerät, Sonstige	92.27.13↔	Brachytherapie intrauterin u intravaginal kombiniert
92.24.00↔	Teleradiotherapie mit Photonen, Linearbeschleuniger, n.n.bez.	92.27.21↔	Brachytherapie Körperoberfläche
92.24.01↔	Teleradiotherapie m Photonen, Linearbeschl, Grossf	92.27.22↔	Brachytherapie intrakavitär
92.24.02↔	Teleradiotherapie m Elektr, Linearbeschl, Halbkörper	92.27.23↔	Brachytherapie intraluminal
92.24.03↔	Teleradiotherapie m Elektr, Linearbeschl, Ganzkörper	92.27.30↔	Brachytherapie Gefäss nnbez
92.24.04↔	TeleradTher mit Phot, LinBeschl, IntrOp StrahlTher	92.27.31↔	Brachytherapie Koronargefäss
92.24.09↔	Teleradiotherapie mit Photonen, Linearbeschleuniger, sonstige	92.27.39↔	Brachytherapie so Gefäss
92.24.11↔	TeleradTher Phot LinBe bis 2 BestrF: M bildg Einst	92.27.70↔	Radioaktive Moulagen, n.n.bez.
92.24.12↔	TelerTher Phot LiBe me a 2 BeF: M bildgest Einst	92.27.71↔	Konstrukt u Applikat v oberfl radioaktiven Moulagen
92.24.13↔	TelerTher Phot LiBe 3-D gepl Best: M bildgest Einst	92.27.72↔	Konstrukt u Applikat v ni auf d KöOberfl verw Applik
92.24.14↔	TeleR Phot intensMod RadTher: M bildgest Einst	92.27.73↔	Konstruktion und Applikation von Augenapplikatoren
92.24.21↔	TeleR Phot LinBe, bis zu 2 BestrF: Oh bildg Einst	92.27.79↔	Radioaktive Moulagen, sonstige
92.24.22↔	TeleR Phot LinBe, me a 2 BestrF: Oh bildg Einst	92.28.00↔	Injektion oder Instillation von Radioisotopen, n.n.bez.
92.24.23↔	TeleR Phot LinBe, 3-D gepl Best: Oh bildg Einst	92.28.01↔	Instillation von offenen Radionukliden in Gelenke
92.24.24↔	TeleR Phot LinBe, intMod Radiother: Oh bildg Einst	92.28.02↔	Radiojodth bis 1,2 GBq ohne rh-TSH
92.24.25↔	Tlrdth m Pht: hchkmplx Rdiorth m spezialisiertr Assttng	92.28.03↔	Radiojodth bis 1,2 GBq mit rh-TSH
92.25.00↔	Teleradiotherapie mit Elektronen, Linearbeschleuniger, n.n.bez.	92.28.04↔	Radiojodth bis 5 GBq ohne rh-TSH
92.25.01↔	Teleradiotherapie m Elektr, Linearbeschl, Grossf	92.28.05↔	Radiojodth bis 5 GBq mit rh-TSH
92.25.02↔	Teleradiotherapie m Elektr, Linearbeschl, Halbkörper	92.28.06↔	Radiojodth über 5 GBq ohne rh-TSH
92.25.03↔	Teleradiotherapie m Elektr, Linearbeschl, Ganzkörper	92.28.07↔	Radiojodth über 5 GBq mit rh-TSH
92.25.04↔	TeleradTher mit Elektr, LinBeschl, IntrOp StrahlTher	92.28.11↔	Therapie mit offenen Radionukliden bei Knochenmetastasen
92.25.09↔	Teleradiotherapie mit Elektronen, Linearbeschleuniger, sonstige	92.28.12↔	Intrvnös plliatv Schmrzth m off Rdion b Knchnmtstsn
92.25.11↔	TeleradTher Elektr LinBe, M bildg Einst	92.28.13↔	Radiorezeptortherapie mit DOTA-konjugierten Somatostatin-Analoga
92.25.12↔	TeleradTher Elektr LinBe b 2 BestrF: M bildg Einst	92.28.20↔	Radioimmuntherapie mit 90Y-lbritumomab-Tiuxetan, parenteral
92.25.13↔	TelerTher Elektr LiBe me a 2 BeF: M bildgest Einst	92.28.21↔	Gabe von Jod-131-MIBG (Metajodbenzylguanidin) parenteral
92.25.14↔	TelerTher Elek LiBe 3-D gepl Best: M bildgest Einst		

92.28.31↔	Sel Intravask Radiochemoembolisation m I131Lipiodol	92.29.74↔	BestrSim ext Bestr u Brachyth, Feldf m Sim, m 3D
92.28.32↔	SI Intrvsk Rdionkldthrpie(SIRT)Emb v Yttrium90mrkiertn Mkrspähm	92.29.79↔	BestrSim ext Bestrahl u Brachyth, sonst
92.28.33↔	Endovaskuläre Brachytherapie mit Rhenium-188	92.29.80↔	BestrPI perk Bestrahl u Brachyth, nnbez
92.29.00↔	Brachytherapie mit umschlossenen Radionukliden, n.n. bez.	92.29.81↔	BestrahlPlan f d intensitätsmod RadioTher
92.29.09↔	Brachytherapie mit umschlossenen Radionukliden, sonstige	92.29.82↔	BestrPI perk Best u Brachyth, BestrPI m CT u MRT
92.29.11↔	Interst Brachyth m Impl entf Strahl i e E, nied Dos	92.29.83↔	BestrPI perk Best u Brachyth, BestrPI Brachyth, mi
92.29.12↔	Interst Brachyth m Impl entf Strahl i e E, gep Dos	92.29.84↔	BestrPI perk Best u Brachyth, BestrPI Brachyth, ko
92.29.13↔	Interst Brachyth m Impl entf Strahl i e E, ho Dos	92.29.85↔	BestrPI perk Best u Brachyth, BestrPI o ind Dos
92.29.19↔	Interst Brachyth m Impl entf Strahl i e E, sonst	92.29.86↔	BestrahlPlan f perkut Bestrahl, m individ Dosisplan
92.29.21↔	Interst Brachyth m Volimpl entf Strahl i m E, nd Dos	92.29.87↔	Bstrpl f Prkt Bstr u Brchyth, Bstrpl m Fsion v CT u PETBldm
92.29.22↔	Interst Brachyth m Volimpl entf Strahl i m E, gp Dos	92.29.88↔	Bstrpl f Prkt Bstr&Brchyth,Bstrpl m Fsion v CT,MRT&PETBldm
92.29.23↔	Interst Brachyth m Volimpl entf Strahl i m E, ho Dos	92.29.89↔	BestrPI perkutane Bestrahlung u Brachyth, sonst
92.29.29↔	Interst Brachyth m Volimpl entf Strahl i m E, sonst	92.30.00↔	Stereotaktische Bestrahlung, einzeitig, n.n.bez.
92.29.31↔	Interst Brachyth m Volimpl entf Strahl, bis 10 Q	92.30.01↔	Stereotaktische Bestrahlung, einzeitig: Zerebral, n.n.bez.
92.29.32↔	Interst Brachyth m Volimpl entf Strahl, m a 10 Q	92.30.02↔	Stereotaktische Bestrahlung, einzeitig: Extrazerebral, n.n.bez.
92.29.33↔	Intrst Brchyth m Implnt v prmn Str, v 16 bs 20 Quelln	92.30.20↔	Stereot Bestr, einzeit: Zerebral, intmod Radioth
92.29.34↔	Intrst Brchyth m Implnt v prmn Str, v 21 bs 25 Quelln	92.30.21↔	Stereot Bestr, einzeit: Zereb, intmod Bogenbestr (IMAT)
92.29.35↔	Intrst Brchyth m Implnt v prmn Str, v 26 bs bs 30 Quelln	92.30.22↔	Stereot Bestr, einzeit: Zerebral, bildgest Einst
92.29.36↔	Intrst Brchyth m Implnt v prmn Str, v 31 bs bs 35 Quelln	92.30.30↔	Stereot Bestr, einzeit: Extrazer, intmod Radioth
92.29.37↔	Intrst Brchyth m Implnt v prmn Str, v 36 bs bs 40 Quelln	92.30.31↔	Streot Bstr, einzeit: Extrzr, intmd Bgnbstr (IMAT)
92.29.38↔	Intrst Brchyth m Implnt v prmn Str, v 41 bs bs 45 Quelln	92.30.32↔	Stereot Bestr, einzeit: Extrazer, bildgest Einst
92.29.39↔	Intrst Brchyth m Implnt v prmn Str, v 46 bs bs 50 Quelln	92.30.99↔	Stereotaktische Bestrahlung, einzeitig, sonstige
92.29.3a↔	Intrst Brchyth m Implnt v prmn Str, v 51 bs bs 55 Quelln	92.31.00↔	Radiochirurgie mit Photonen n.n. bez., zerebral
92.29.3b↔	Intrst Brchyth m Implnt v prmn Str, v 56 bs bs 60 Quelln	92.31.10↔	Radiochirurgie mit Photonen n.n. bez., extrazerebral
92.29.3c↔	Intrst Brchyth m Implnt v prmn Str, v 61 bs bs 65 Quelln	92.32.00↔	Mehrquellige Photon-Radiochirurgie, n.n.bez.
92.29.3d↔	Intrst Brchyth m Implnt v prmn Str, v 66 bs bs 70 Quelln	92.32.01↔	Mehrquellige Photon-Radiochirurgie: Gamma-knife
92.29.3e↔	Intrst Brchyth m Implnt v prmn Str, mhr als 70 Quelln	92.33.00↔	Teilchen-Radiochirurgie, n.n.bez.
92.29.40↔	Brachytherapie mit Oberflächenapplikatoren, n.n.bez.	92.33.01↔	And HochvoltstrTh: Stereotakt Bestr, einzeit, zereb
92.29.49↔	Brachytherapie mit Oberflächenapplikatoren, sonstige	92.33.11↔	And HochvoltsTh: Stereot Bestr, einz, extrazereb
92.29.51↔	Entf v umschl Radionukl o inakt Appl unter Anästh	92.39.01↔	And Hochvstrth, Stereot Bestr, frakt,zerebral, n.n.bez.
92.29.60↔	Kunst u Anp v Fix- u Bhdhlfen b Str, Fix, nnbez	92.39.11↔	And Hchvstrth, Streot Bstr, frkt, Extrzr, n.n.bz.
92.29.61↔	Kunst u Anp v Fix- u Bhdhlfen b Str, Fix, einfach	92.39.20↔	And Hchvstrth, Streot Bstr, frkt: zrb, intmd Rdioth
92.29.62↔	Kunst u Anp v Fix- u Bhdhlfen b Str, Fix, mittl SG	92.39.21↔	And Hchvstrth, Streot Bstr, frkt: zrb, intmd Bgnbstr (IMAT)
92.29.63↔	Kunst u Anp v Fix- u Bhdhlfen b Str, Fix, komplex	92.39.22↔	And Hchvstrth, Streot Bstr, frkt: zrb, bldgst Enst
92.29.64↔	Kunst u Anp v Fix- u Bhdhlfen b Str, Bhdhlfen	92.39.29↔	And Hochvstrth, Stereot Bestr, frakt, zerebral, So
92.29.65↔	Kunst u Anp v Fix- u Bhdhlf b Str, ind Bl o VK	92.39.30↔	And Hchvstrth, Streot Bstr, frkt: Extrzr, intmd Rdioth
92.29.69↔	Kunst u Anp v Fix- u Bhdhlf b Strahlenth, sonst	92.39.31↔	And Hchvstrth, Streot Bstr, frkt: Extrzr, intmd Bgnbstr (IMAT)
92.29.70↔	BestrahlSim ext Bestrahl u Brachyth, nnbez	92.39.32↔	And Hchvstrth, Streot Bstr, frkt: Extrzr, bldgst Enst
92.29.71↔	BestrSim ext Bestrahl u Brachyth, CT-Sim ext Best	92.39.39↔	And Hochvstrth, Stereot Bestr, frakt, Extrazer, So
92.29.72↔	BestrSim ext Bestr u Brachyth, CT-Sim Brachyth	92.41↔	Intraoperative Strahlentherapie mit Elektronen
92.29.73↔	BestrSim ext Bestr u Brachyth, Feldf m Sim, o 3D		

**ADRG H33****Mehrzeitige komplexe OR-Prozeduren bei Krankheiten und Störungen an hepatobiliärem System und Pankreas**

Mehrzeitige komplexe OR-Prozeduren und Prozedur in mindestens zwei der Tabellen H33-1, H33-2, H33-3, H33-4, H33-5 oder mindestens zwei Behandlungen, die mindestens einem Tag auseinander liegen in [mindestens zwei Prozeduren in Tabelle H33-6] oder Prozedur in Tabelle H33-7 und Prozedur in Tabelle H33-8 und Vierzeitige bestimmte OR-Prozeduren

**DRG H33Z****Mehrzeitige komplexe OR-Prozeduren bei Krankheiten und Störungen an hepatobiliärem System und Pankreas****Prozedur H33-1**

51.32↔	Anastomose zwischen Gallenblase und Darm	51.37↔	Anastomose zwischen Ductus hepaticus und Gastrointestinaltrakt
51.34↔	Anastomose zwischen Gallenblase und Magen	51.39↔	Sonstige Gallenganganastomose
51.35↔	Sonstige Anastomose der Gallenblase		
51.36↔	Choledochoenterostomie		

**Prozedur H33-2**

50.0↔	Hepatotomie	50.22.30↔	Partielle Hepatektomie, Keilresektion, offen chirurgisch
50.21↔	Marsupialisation einer Leberläsion	50.22.31↔	Partielle Hepatektomie, Keilresektion, laparoskopisch
50.22.00↔	Partielle Hepatektomie, n.n.bez.	50.22.40↔	Partielle Hepatektomie, Resektion eines Lebersegments
50.22.10↔	Prt Hptkt, Prkt Prt Hptkt (Lk Exz, Endzystnrsktion, Keilrs)	50.22.41↔	Part Hepatekt, Res mehr Ni zusammenhängender Leberseg
50.22.20↔	Partielle Hepatektomie, Endozystenresektion, offen chirurgisch	50.22.42↔	Part Hepatekt, Part Hepatekt zur Transplantation
50.22.21↔	Partielle Hepatektomie, Endozystenresektion, laparoskopisch	50.22.99↔	Partielle Hepatektomie, sonstige

50.23↔	Offene Exzision von Läsion oder Gewebe an der Leber	50.3x.11↔	Lobekt/Hemihepa/Res me Lebersegm z LebSpend
50.25↔	Laparoskopische Exzision von Läsion oder Gewebe an der Leber	50.3x.18↔	So oder nnbez anatomische Leberresektion, z TrPI
50.26↔	Sonstige Exzision Läsion Leber	50.4x.00↔	Totale Hepatektomie, n.n.bez.
50.29.00↔	Sonstige Destruktion einer Läsion der Leber, n.n.bez.	50.4x.99↔	Totale Hepatektomie, sonstige
50.29.10↔	Sonstige Destr e Läs d Leb, Perkutane Destr e Läs d Leb	50.61.00↔	Verschluss einer Leberverletzung, n.n.bez.
50.29.99↔	Sonstige Destruktion einer Läsion der Leber, sonstige	50.61.10↔	Verschluss einer Leberverletzung, durch Naht
50.3x.00↔	Lobektomie der Leber, n.n.bez.	50.61.11↔	Verschluss einer Leberverletzung, durch Tamponade
50.3x.01↔	Lobekt/Hemihepa/Res mehr Lebersegm auss TrPI	50.61.12↔	Verschluss einer Leberverletzung, durch Omentumplastik
50.3x.08↔	Lebersegmentresekt, sonstige oder nnbez, auss TrPI	50.61.99↔	Verschluss einer Leberverletzung, sonstige

### Prozedur H33-3

44.99.41↔	So Magop, Transgastrale Drain e Pankrzyst, offen chir	52.7↔	Radikale Pankreatikoduodenektomie
44.99.42↔	So Magop, Transgastrale Drain e Pankrzyst, laparask	52.92↔	Sondierung des Ductus pancreaticus
46.99.41↔	So Op a Darm, Transduod Drain e Pankrzyst, offen chir	52.95.00↔	Sonstige Operation am Pankreas, n.n.bez.
46.99.42↔	So Op a Darm, Transduod Drain e Pankrzyst, laparask	52.95.10↔	S Op a Pnkr, Extrkt v Stein(n) aus d Dct pncr, offen chr
51.33↔	Anastomose zwischen Gallenblase und Pankreas	52.95.11↔	S Op a Pnkr, Extrkt v Stein(n) aus d Dct pncr, lprsk
52.09.00↔	Sonstige Pankreatotomie, n.n.bez.	52.95.20↔	Sonstige Op a Pankreas, Dilat d Duct pancr, laparask
52.09.10↔	Sonstige Pankreatotomie, Inzision des Pankreas	52.95.30↔	So Op a Pankr, Einl e Drain i D Pankrgang, offen chir
52.09.11↔	Sonstige Pankreatotomie, Inzision des Ductus pancreaticus	52.95.31↔	So Op a Pankr, Einl e Drain i D Pankrgang, laparask
52.09.99↔	Sonstige Pankreatotomie, sonstige	52.95.40↔	S Op a Pnkr, Enl o Wchs N slbpx Stnt(Prth)i Pnkrngg,offn chr
52.22↔	So Exz o Destr v Läs o Gew an Pankr u anDuct pancr	52.95.41↔	S Op a Pnkr, Enl o Wchs e N slbpx Stnt (Prth) i D Pnkrngg, lprsk
52.3↔	Marsupialisation einer Pankreaszyste	52.95.50↔	S Op a Pnkr, Enl o Wchs slbpx Stnt(Prth)i D Pnkrngg,offn chr
52.4↔	Interne Drainage einer Pankreaszyste	52.95.51↔	S Op a Pnkr, Enl o Wchs e slbpx Stnt (Prth) i D Pnkrngg, lprsk
52.51.00↔	Proximale Pankreatektomie, n.n.bez.	52.95.60↔	Sonstige Op a Pankr, Plast Reko d Duct pancr, laparask
52.51.10↔	Proximale Pankreatektomie, pyloruserhaltend	52.95.70↔	Sonstige Op a Pankr, Plastische Rekonstruktion d Pankr
52.51.20↔	Proximale Pankreatektomie, duodenumhaltend	52.95.90↔	Sonstige Op a Pankreas, Sonstige endosk Op a Pankreas
52.51.99↔	Proximale Pankreatektomie, sonstige	52.95.99↔	Sonstige Operation am Pankreas, sonstige
52.52↔	Kaudale Pankreatektomie	52.96↔	Anastomose des Pankreas
52.53↔	Radikale subtotale Pankreatektomie	52.99.00↔	Sonstige offene Operation am Pankreas, n.n.bez.
52.59↔	Sonstige partielle Pankreatektomie	52.99.10↔	Sonstige off Op a Pankreas, Dilat d Duct pancreaticus
52.6x.00↔	Totale Pankreatektomie, n.n.bez.	52.99.20↔	Sonstige off Op a Pankr, Plast Reko d Duct pancr
52.6x.99↔	Totale Pankreatektomie, sonstige	52.99.99↔	Sonstige offene Operation am Pankreas, sonstige

### Prozedur H33-4

31.73↔	Verschluss einer anderen trachealen Fistel	42.55↔	Intrathor ÖsophAnast mit IntPos von Dickdarm
42.01↔	Inzision einer Ösophagealmembran	42.56↔	Sonstige intrathorakale Ösophagokolostomie
42.09.00↔	Andere Inzision am Ösophagus, n.n.bez.	42.58↔	Intrathorakale Ösophagusanastomose mit anderer Interposition
42.09.11↔	Andere Inzision am Ösophagus, offen chirurgisch	42.59↔	Sonstige intrathorakale Ösophagusanastomose
42.09.12↔	Andere Inzision am Ösophagus, laparoskopisch	42.61↔	Prästernale Ösophagoösophagostomie
42.09.99↔	Andere Inzision am Ösophagus, sonstige	42.62↔	Prästernale Ösophagogastrostomie
42.10↔	Ösophagostomie, n.n.bez.	42.63↔	Prästernale Ösophagusanastomose mit Interposition von Dünndarm
42.11↔	Zervikale Ösophagostomie	42.64↔	Sonstige prästernale Ösophagoenterostomie
42.12↔	Exteriorisation einer ösophagealen Tasche	42.65↔	Prästernale Ösophagusanastomose mit Interposition von Dickdarm
42.19↔	Sonstige Fistulisierung des Ösophagus nach aussen	42.66↔	Sonstige prästernale Ösophagokolostomie
42.31↔	Lokale Exzision eines Ösophagus-Divertikels	42.68↔	Sonstige prästernale Ösophagusanastomose mit Interposition
42.32↔	Lokale Exzision von anderer Läsion oder Gewebe aus dem Ösophagus	42.69↔	Sonstige prästernale Ösophagusanastomose
42.39↔	Sonstige Destruktion von Läsion oder Gewebe aus dem Ösophagus	42.7x.00↔	Ösophagomyotomie, n.n.bez.
42.40↔	Ösophagektomie, n.n.bez.	42.7x.11↔	Ösophagomyotomie, offen chirurgisch
42.41.00↔	Partielle Ösophagektomie, n.n.bez.	42.7x.12↔	Ösophagomyotomie, laparoskopisch
42.41.10↔	Partielle Ösophagektomie ohne Wiederherstellung der Kontinuität	42.7x.21↔	Ösophagomyotomie, pharyngozerikal, offen chirurgisch
42.41.20↔	Partielle Ösophagektomie mit Wiederherstellung der Kontinuität	42.7x.22↔	Ösophagomyotomie, pharyngozerikal, laparoskopisch
42.41.99↔	Partielle Ösophagektomie, sonstige	42.7x.31↔	Ösophago-Gastromyotomie, offen chirurgisch
42.42.00↔	Totale Ösophagektomie, n.n.bez.	42.7x.32↔	Ösophago-Gastromyotomie, laparoskopisch
42.42.10↔	Totale Ösophagektomie, ohne Wiederherstellung der Kontinuität	42.7x.99↔	Ösophagomyotomie, sonstige
42.42.20↔	Tot Ösophagektomie, m Wiedhst d Kont, transmediastinal	42.81.20↔	Enstz u Wchs v e N slbpx Prth (prm Tb) i D Ösphgs, offn chr
42.42.21↔	Tot Ösophagektomie, m Wiedhst d Kont, thorakoabdominal	42.81.21↔	Enstz u Wchs v 2 N slbpx Prth (prm Tb) i D Ösphgs, offn chr
42.42.29↔	Tot Ösophagektomie, m Wiedhst d Kont, So Zugang	42.81.22↔	Enstz&Wchs v mhr als2N slbpx Prth(prm Tb);i D Ösphgs,offn chr
42.42.99↔	Totale Ösophagektomie, sonstige	42.81.30↔	Enstz u Wchs v e N slbpx Prth (prm Tb) i D Ösphgs, lprsk
42.51.00↔	Intrathorakale Ösophagoösophagostomie, n.n.bez.	42.81.31↔	Enstz u Wchs v 2 N slbpx Prth (prm Tb) i D Ösphgs, lprsk
42.51.10↔	Intrthr Össtom,Rk Öspssg b Atrsie Verskng östrach Fist	42.81.32↔	Enstz u Wchs v mhr als 2 N slbpx Prth (prm Tb) i D Ösphgs, lprsk
42.51.99↔	Intrathorakale Ösophagoösophagostomie, sonstige	42.81.42↔	Enstz u Wchs v mhr als 2 slbpx Prth (prm Tb) i D Ösphgs, endsk
42.52↔	Intrathorakale Ösophagogastrostomie	42.81.50↔	Enstz u Wchs e slbpx Prth (prm Tb) i D Ösphgs, offn chr
42.53↔	Intrathor ÖsophAnast mit IntPos von Dünndarm	42.81.51↔	Enstz u Wchs v 2 slbpx Prth (prm Tb) i D Ösphgs, offn chr
42.54↔	Sonstige intrathorakale Ösophagoenterostomie	42.81.52↔	Enstz&Wchs v mhr als2slbpx Prth(prm Tb);i D Ösphgs,offn chr

42.81.60↔	Enstz u Wchs e slbpx Prth (prm Tb) i D Ösphgs, lprsk	44.5x.99↔	Revision einer Magenanastomose, sonstige
42.81.61↔	Enstz u Wchs v 2 slbpx Prth (prm Tb) i D Ösphgs, lprsk	44.61↔	Naht einer Magenverletzung
42.81.62↔	Enstz u Wchs v mhr als 2 slbpx Prth (prm Tb) i D Ösphgs, lprsk	44.63.00↔	Verschluss einer anderen Magenfistel, n.n.bez.
42.82↔	Naht einer Ösophagus-Verletzung	44.63.11↔	Verschluss einer anderen Magenfistel, offen chirurgisch
42.83↔	Verschluss einer Ösophagostomie	44.63.12↔	Verschluss einer anderen Magenfistel, laparoskopisch
42.85↔	Plastische Rekonstruktion an einer Ösophagusstenose	44.63.99↔	Verschluss einer anderen Magenfistel, sonstige
42.87↔	Sonstiges Transplantat am Ösophagus	44.64↔	Gastropexie
42.88.00↔	Entfernung von Prothesen aus dem Ösophagus, n.n.bez.	44.65.00↔	Ösophagogastroplastik, n.n.bez.
42.88.11↔	Entfernung von Prothesen aus dem Ösophagus, offen chirurgisch	44.65.10↔	Ösophagogastroplastik, Kardioplastik, offen chirurgisch
42.88.12↔	Entfernung von Prothesen aus dem Ösophagus, laparoskopisch	44.65.20↔	Ösophagogastroplastik, (Hemi-)Fundoplikatio, offen chirurgisch
42.88.99↔	Entfernung von Prothesen aus dem Ösophagus, sonstige	44.65.30↔	Ösphggstrplstk, Vrt Gstrpl n Msn, offn chr
42.89↔	Sonstige Rekonstruktion am Ösophagus	44.65.99↔	Ösophagogastroplastik, sonstige
42.91↔	Ligatur von Ösophagusvarizen	44.66↔	So Massnahm zur Reko der ösoph-gastr SpinktFunkt
42.99.00↔	Sonstige Operation am Ösophagus, n.n.bez.	44.67.00↔	Lprsk Mssnhm z Rk d ösphggstrschn Spnktnkt, n.n.bz.
42.99.10↔	Sonstige Operation am Ösophagus, Sperroperation am Ösophagus	44.67.10↔	Lprsk Mssnhm z Rk d ösphggstrschn Spnktnkt, Krdioplastk, lprsk
42.99.99↔	Sonstige Operation am Ösophagus, sonstige	44.67.20↔	Lprsk Mssnhm z Rk d ösphggstrschn Spnktnkt,(Hm) Fndplktio,lprsk
43.0↔	Gastrotomie	44.67.99↔	Lprsk Mssnhm z Rk d ösphggstrschn Spnktnkt, S
43.42↔	Lokale Exzision von anderer Läsion oder Gewebe am Magen	44.68.00↔	Laparoskopische Gastroplastik, n.n.bez.
43.49↔	Sonstige Destruktion von Läsion oder Gewebe am Magen	44.68.10↔	Laparosk Gastropl, Vert Gastropl na Mason, (laparask)
43.5↔	Partielle Gastrektomie mit Anastomose zum Ösophagus	44.68.99↔	Laparoskopische Gastroplastik, sonstige
43.6x.00↔	Partielle Gastrektomie mit Anastomose zum Duodenum, n.n.bez.	44.69↔	Sonstige Rekonstruktion am Magen
43.6x.10↔	Prt Gstrkt m Anst z Duod, Plyrskrskion m Anst z Duod	44.91↔	Offene Ligatur von Magenvarizen
43.6x.20↔	Partielle Gastrektomie mit Anastomose zum Duodenum, Billroth I	44.92↔	Intraoperative Manipulation am Magen
43.6x.99↔	Partielle Gastrektomie mit Anastomose zum Duodenum, sonstige	44.93↔	Einsetzen eines Magenballons
43.7x.00↔	Partielle Gastrektomie mit Anastomose zum Jejunum, n.n.bez.	44.94↔	Entfernen eines Magenballons
43.7x.10↔	Prt Gstrkt m Anst z Jjn, Prt Gstrkt (2/3Rs) m Anst z Jjn	44.95↔	Laparoskopische restriktive Magenoperation
43.7x.20↔	Prt Gstrkt m Anst z Jjn, Prt Gstrkt (4/5Rs) m Anst z Jjn	44.96↔	Laparoskopische Revision von restriktiven Magenoperationen
43.7x.99↔	Partielle Gastrektomie mit Anastomose zum Jejunum, sonstige	44.97↔	Laparosk Entf von Vorricht(en) einer MagRestr
43.81↔	Partielle Gastrektomie mit Dünndarmtransposition	44.98↔	(Laparosk) Anpassen von adjustbar MagRestrVorr
43.89.00↔	Sonstige partielle Gastrektomie, n.n.bez.	44.99.11↔	Sonstige Magenoperationen, Bougierung a Mag, offen chir
43.89.10↔	Sonstige partielle Gastrektomie, Segmentresektion des Magens	44.99.12↔	Sonstige Magenoperationen, Bougierung am Magen, laparoskopisch
43.89.20↔	S Prt Gstrkt, Bliopnkr Dvrs d Mgns n Scpnr, offn chr	44.99.21↔	Sonstige Magop, EndoLoop und Clippen a Mag, offen chir
43.89.21↔	S Prt Gstrkt, Bliopnkr Dvrs d Mgns n Scpnr, lprsk	44.99.22↔	Sonstige Magop, EndoLoop und Clippen a Mag, laparask
43.89.30↔	S Prt Gstrkt, Bliopnkr Dvrs d Mgns m DuodSwtch, offn chr	44.99.31↔	Sonstige Magenoperationen, Injektion am Magen, offen chirurgisch
43.89.31↔	S Prt Gstrkt, Bliopnkr Dvrs d Mgns m DuodSwtch, lprsk	44.99.32↔	Sonstige Magenoperationen, Injektion am Magen, laparoskopisch
43.89.40↔	Sonstige Part Gastrekt, Sleeve resection, offen chir	44.99.51↔	S Mgp, Enl o Wchs e N slbpx Prth a Mg, offn chr
43.89.41↔	Sonstige partielle Gastrekt, Sleeve resection, laparask	44.99.52↔	S Mgp, Enl o Wchs e N slbpx Prth a Mg, lprsk
43.89.50↔	S Prt Gstrkt, DuodSwtch n Sleeve rs (Zweiteingr), offn chr	44.99.61↔	S Mgp, Enl o Wchs e slbpx Prth a Mg, offn chr
43.89.51↔	S Prt Gstrkt, DuodSwtch n Sleeve rs (Zweiteingr), lprsk	44.99.62↔	So Magop, Einl o Wechs e selbexp Proth a Mag, laparask
43.89.90↔	So Part Gastrekt, So atypische Part Gastrekt	44.99.71↔	Sonstige Magop, Entf e Prothese aus d Mag, offen chir
43.89.99↔	Sonstige partielle Gastrektomie, sonstige	44.99.72↔	Sonstige Magop, Entf e Prothese aus d Mag, laparask
43.91↔	Totale Gastrektomie mit intestinaler Interposition	44.99.80↔	S Mgp, Implnt u Wchs e Mgnschrttm (nkl. Sndn)
43.99↔	Sonstige totale Gastrektomie	44.99.81↔	So Magop, Rev (oh Wechs) e Magenschrttm (inkl. Sonden)
44.00↔	Vagotomie, n.n.bez.	44.99.82↔	S Mgp, Entf d Aggrgts e Mgnschrttm (nkl. Sndn)
44.01↔	Trunkuläre Vagotomie	44.99.91↔	Sonstige Magenoperationen, Sonstige Operationen am Pylorus
44.02↔	Superselektive Vagotomie	44.99.99↔	Sonstige Magenoperationen, sonstige
44.03↔	Sonstige selektive Vagotomie	45.50↔	Isolation eines Darmsegments, n.n.bez.
44.21↔	Dilatation des Pylorus durch Inzision	45.51↔	Isolation eines Dünndarmsegments
44.29↔	Sonstige Pyloroplastik	45.52↔	Isolation eines Dickdarmsegments
44.31↔	Hoher Magen-Bypass	45.61↔	Multiple Segmentresektion am Dünndarm
44.38↔	Laparoskopische Gastroenterostomie	45.62↔	Sonstige Teilresektion am Dünndarm
44.39↔	Sonstige Gastroenterostomie	45.63.00↔	Totalexstirpation des Dünndarms, n.n.bez.
44.40↔	Übernähung eines peptischen Ulkus, n.n.bez.	45.63.99↔	Totalexstirpation des Dünndarms, sonstige
44.41↔	Übernähung eines Ulcus ventriculi	45.71↔	Multiple Segmentresektion am Dickdarm
44.42↔	Übernähung eines Ulcus duodeni	45.73↔	Hemikolektomie rechts
44.49.00↔	Sonstige Blutstillung in Magen oder Duodenum, n.n.bez.	45.74↔	Resektion des Colon transversum
44.49.10↔	S Bltstill i Mg o Duod, Sklrs v Fndsvr, offn chr	45.75↔	Hemikolektomie links
44.49.11↔	S Bltstill i Mg o Duod, Sklrs v Fndsvr, lprsk	45.76↔	Sigmoidektomie
44.49.20↔	S Bltstill i Mg o Duod, Lgt v Fndsvr, offn chr	45.79.00↔	Sonstige Teilresektion am Dickdarm, n.n.bez.
44.49.21↔	So Blutstill i Mag o Duod, Ligat v Fundusvar, laparask	45.79.10↔	Sonstige Teilresektion am Dickdarm, Segmentresektion am Dickdarm
44.49.30↔	So Blutstill i Mag o Duod, Sperroperation a Fundus	45.79.11↔	So Teilresektion a Dickd, Res mult Dickdarmsegmente
44.49.99↔	Sonstige Blutstillung in Magen oder Duodenum, sonstige	45.79.12↔	Sonstige Teilresektion am Dickdarm, Subtotale Kolektomie
44.5x.00↔	Revision einer Magenanastomose, n.n.bez.	45.79.20↔	Sonstige Teilresektion am Dickdarm, Erweiterte Sigmaresektion
44.5x.10↔	Rev e Magen Anast, Rev e Magen Anast na Billroth I u II Op	45.79.21↔	So Teilres a Dickd, Erw Hemikolektomie rechts und links
44.5x.20↔	Rv e Mgnnst, Rv e Mgnnst n RouxYOp o m intstnlr Intps	45.79.22↔	So Teilresektion a Dickd, Erw subtotale Kolonresektion

45.79.29↔	So Teilresektion a Dickd, So Erw Teilresektion a Dickd	46.99.71↔	Sonstige Op a Darm, Entf e Prothese, offen chir
45.79.99↔	Sonstige Teilresektion am Dickdarm, sonstige	46.99.72↔	Sonstige Operationen a Darm, Entf e Prothese, laparask
45.8x.00↔	Totale intraabdominelle Kolektomie, n.n.bez.	46.99.80↔	Sonstige Operationen am Darm, Durchtrennung der Laddschen Bänder
45.8x.20↔	Totale intraabdominelle Kolektomie, Erweiterte totale Kolektomie	46.99.91↔	Sonstige Operationen am Darm, offen chirurgisch
45.8x.30↔	Totale intraabdominelle Kolektomie, Erw totale Proktokolektomie	46.99.92↔	Sonstige Operationen am Darm, laparoskopisch
45.8x.99↔	Totale intraabdominelle Kolektomie, sonstige	48.1↔	Proktostomie
45.90↔	Intestinale Anastomose, n.n.bez.	48.41↔	Submuköse Rektumresektion nach Soave
45.91↔	Dünndarm-Dünndarm-Anastomose	48.49↔	Sonstige Rektumresektion mit Durchzugsverfahren
45.92↔	Anastomose des Dünndarms zum Rektumstumpf	48.5x.00↔	Abdominoperineale Rektumresektion, n.n.bez.
45.93↔	Sonstige Dünndarm-Dickdarm-Anastomose	48.5x.10↔	Abdompr Rktrs, Abdmpr, abdmkr u (skr) pmeal Rktrs
45.94↔	Dickdarm-Dickdarm-Anastomose	48.5x.11↔	Abdomper Rektres, Erw Abdomper und abdomsagr Rektres
45.95↔	Anastomose zum Anus	48.5x.99↔	Abdominoperineale Rektumresektion, sonstige
46.13↔	Permanente Kolostomie	48.61↔	Transsakrale Rektosigmoidektomie
46.23↔	Sonstige permanente Ileostomie	48.62↔	Anteriore Rektumresektion mit gleichzeitiger Kolostomie
46.33↔	Anlage eines Duodenostomie	48.63.00↔	Sonstige anteriore Rektumresektion, n.n.bez.
46.34↔	Offen chirurgische Anlage einer Jejunostomie	48.63.10↔	Sonstige Ant Rektumresektion, Erweiterte Ant Resektion
46.39.00↔	Sonstige Enterostomie, n.n.bez.	48.63.99↔	Sonstige anteriore Rektumresektion, sonstige
46.39.10↔	Sonstige Enterostomie, Anlage einer Bishop-Koop-Anastomose	48.64.00↔	Posteriore Rektumresektion, n.n.bez.
46.39.99↔	Sonstige Enterostomie, sonstige	48.64.10↔	Pst Rktrs, Pst Rktrs m Entrstm u Blindvrchluss
46.99.10↔	Sonstige Operationen am Darm, Dekompression des Darmes	48.64.99↔	Posteriore Rektumresektion, sonstige
46.99.21↔	So Op a Darm, EndoLoop und Clippen a Darm, offen chir	48.65↔	Rektumresektion nach Duhamel
46.99.22↔	So Op a Darm, EndoLoop und Clippen a Darm, laparask	48.69.00↔	Sonstige Rektumresektion, n.n.bez.
46.99.31↔	Sonstige Operationen a Darm, Injekt a Darm, offen chir	48.69.10↔	So Rektres, So Rektres m Enterostoma u Blindverschluss
46.99.32↔	Sonstige Operationen am Darm, Injektion am Darm, laparoskopisch	48.69.11↔	So Rektres, So Rektres oh Sphinktererhaltung
46.99.51↔	S Op a Darm, Enl o Wchs e N slbpx Prth a Darm, ofn chr	48.69.99↔	Sonstige Rektumresektion, sonstige
46.99.52↔	S Op a Darm, Enl o Wchs e N slbpx Prth a Darm, lprsk	48.74↔	Rektorektostomie
46.99.61↔	S Op a Darm, Enl o Wchs e slbpx Prth a Darm, ofn chr	49.74↔	M. gracilis-Transposition bei Analinkontinenz
46.99.62↔	S Op a Darm, Enl o Wchs e slbpx Prth a Darm, lprsk		

### Prozedur H33-5

00.54.00↔	Implnt o Erstz nr d Plsgnr e Rsynchrdfbr [CRTD], n.n.bez.	01.32.20↔	Lobotomie u Traktotomie, Stereot Untbr von Bahnsystemen
00.54.10↔	Implant nur d Pulsgener e Resynchrdfibr [CRTD]	01.32.99↔	Lobotomie und Traktotomie, sonstige
00.54.11↔	Systemumstellung bei Resynchronisationsdefibrillator [CRT-D]	01.39.00↔	Sonstige Inzision am Gehirn, n.n.bez.
00.54.12↔	Ersetz nur d Pulsgener e Resynchrdfibr [CRTD]	01.39.10↔	Sonstige Inzision a Hirn zur Entl e intrazer Hämat
00.54.99↔	Implnt o Erstz nr d Plsgnr e Rsynchrdfbr [CRTD], S	01.39.11↔	Sonstige Inzision a Hirn zur Entl e intrazer Abszesses
00.70↔	Revision einer Hüftendoprothese, sowohl	01.39.19↔	So Inzis a Gehirn, Entl von So intrazerebraler Flüssigk
00.71↔	Revision einer Hüftendoprothese, azetabuläre Komponente	01.39.20↔	So Inzis a Hirn, Stereotaktische Entl e intrakr Hämat
00.72↔	Revision einer Hüftendoprothese, femorale Komponente	01.39.21↔	So Inzis a Hirn, Stereot Entl e intrakr Abszesses
00.73↔	Revision von Hüftprothese, nur azetabulä	01.39.29↔	S Inzs a Hrn, Stroot Entl S intrakriellr Flüssgk
00.80↔	Revision einer Knieprothese, total (alle Komponenten)	01.39.30↔	Sonstige Inzision a Gehirn, Entf e intrazerebralen Fk
00.81↔	Revision einer Knieprothese, Tibiakomponente	01.39.40↔	Anl e ext Drain a Liqusys (z.B. ventr, zisternal, subd)
00.82↔	Revision einer Knieprothese, Femurkomponente	01.39.41↔	Anl e Reserv a Liqusys (z.B. ventr, zisternal, subd)
00.83↔	Revision einer Knieprothese, Patellarkomponente	01.39.42↔	Entf e Reserv a Liqusys (z.B. ventr, zisternal, subd)
00.84↔	Revision einer Kniototalendoprothese, Tibialiner	01.39.50↔	Entfernung eines intrakraniellen Implantates
00.85↔	Ersatz der Oberfläche Hüftgelenk total	01.39.99↔	Sonstige Inzision am Gehirn, sonstige
00.86↔	Ersatz der Oberfläche Hüftgelenk, partiell, Femurkopf	01.41↔	Operationen am Thalamus
00.87↔	Ersatz der Oberfläche Hüftgelenk, partiell, Azetabulum	01.42↔	Operationen am Globus pallidum
01.22↔	Entfernen der Elektrode(n) eines intrakr Neurostim	01.51.00↔	Exzision von Läsion oder Gewebe an den Hirnhäuten, n.n.bez.
01.23.00↔	Rekraniotomie, n.n.bez.	01.51.10↔	Exz v Tmrgw an D Hrn m Präprtio n infiltriertm Nchbrgw
01.23.10↔	Rekraniotomie mit Einbringen einer Drainage	01.51.99↔	Exzision von Läsion oder Gewebe an den Hirnhäuten, sonstige
01.23.20↔	Rekrant m Entf von allopl Mat o Medträg aus d Schädelkn	01.52.00↔	Hemisphärektomie, n.n.bez.
01.23.21↔	Rekrant m Entf von allopl Mat o Medträg aus d Epidraum	01.52.10↔	Hemisphärektomie, hirneigenes intrazerebrales Tumorgewebe
01.23.29↔	Rekraniotomie mit Entfernen von sonstigen Material	01.52.11↔	Hemisphärektomie, nicht hirneigenes intrazerebrales Tumorgewebe
01.23.99↔	Rekraniotomie, sonstige	01.52.99↔	Hemisphärektomie, sonstige
01.26↔	Einsetz und Ersetz e Kath i d Schädelhöhle o Hirngew	01.53.00↔	Lobektomie am Gehirn, n.n.bez.
01.28↔	Einsetzen von intrakraniellen Katheter(n) via Bohrloch(löcher)	01.53.10↔	Lobektomie am Gehirn, hirneigenes intrazerebrales Tumorgewebe
01.29.00↔	Rv (h Erstz) v Kth(n) aus Schädlh o Hrnwg, n.n.bez.	01.53.11↔	Lobekt a Hirn, Ni hirneigenes intrazerebrales Tumorgew
01.29.10↔	Stereot Rev (oh Ersetz) v intrazer Kath z intrav Infus	01.53.99↔	Lobektomie am Gehirn, sonstige
01.29.99↔	Rev (oh Ersetz) von Kath(n) aus Schädelh o Hirngew, So	01.59.00↔	Sonstige Exz o Destr von Läs o Gew a Hirn, n.n.bez.
01.31.00↔	Inzision an den Hirnhäuten, n.n.bez.	01.59.10↔	Sonstige Exz von hirneig intrazer Tumorgew a Hirn
01.31.10↔	Inzis an D Hirn zur Entl e subduralen Hämat (Hygroms)	01.59.11↔	Sonstige Exz von Ni hirneig intrazer Tumorgew a Hirn
01.31.11↔	Inzision an D Hirnhäuten zur Entl e subduralen Empyems	01.59.12↔	So Exz von Läs o Gew a Hirn, Debr e Kontusion a Hirn
01.31.20↔	Inzs an D Hrn z Drain v sdbd u sbrchnoidlr Flüssgk	01.59.19↔	Sonstige Exzision von Läsion oder Gewebe am Gehirn, sonstige
01.31.99↔	Inzision an den Hirnhäuten, sonstige	01.59.20↔	Sonstige Destr von hirneig intrazer Tumorgew a Hirn
01.32.00↔	Lobotomie und Traktotomie, n.n.bez.	01.59.21↔	Sonstige Destr von Ni hirneig intrazer Tumorgew a Hirn
01.32.10↔	Lobotomie und Traktotomie, Zingulotomie		
01.32.11↔	Lobotomie und Traktotomie, Subpiale Transsektion		
01.32.12↔	Lobotomie und Traktotomie, Multiple Lobotomien		

01.59.29↔	Sonstige Destruktion von Läsion oder Gewebe am Gehirn, sonstige	02.99.60↔	Streot Rv (h Erstz) d Elktrod(n) e intrkr Neurstm
01.59.99↔	Sonstige Exz o Destr von Läs o Gew a Hirn, sonstige	02.99.61↔	Sonstige Rev (oh Ersetz) d Elektrode e intrkr Neurostim
01.6x.00↔	Exzision und Destruktion einer Läsion am Schädel, n.n.bez.	02.99.90↔	Sonstige stereotaktische Op an Schädel, Hirn und Hirnh
01.6x.10↔	Exzision und Destruktion von Tumorgewebe an der Schädelbasis	02.99.99↔	Sonstige Operation an Schädel, Gehirn und Hirnhäuten, sonstige
01.6x.11↔	Exzision und Destruktion von Tumorgewebe an der Kalotte	03.53.11↔	Geschl Reposition e Wirbelfraktur mit externer Fix
01.6x.20↔	Exz und Destr vom sonst erkrankten Gew an d Schädelb	03.53.20↔	Offene Reposition einer Wirbelfraktur
01.6x.21↔	Exz und Destr von sonstigem erkrankten Gew an d Kalotte	04.01.00↔	Exzision eines Akustikusneurinoms, n.n.bez.
01.6x.22↔	Exz u Destr v sonst erkrankten Gew an d Kalotte m Hirnh	04.01.10↔	Exzision eines Akustikusneurinoms durch Kraniotomie
01.6x.99↔	Exzision und Destruktion einer Läsion am Schädel, sonstige	04.01.11↔	Exzision eines Akustikusneurinoms, Translabrynthärer Zugang
02.01↔	Eröffnen einer Schädelnaht	04.01.99↔	Exzision eines Akustikusneurinoms, sonstige
02.02↔	Elevation von Frakturfragmenten vom Schädel	04.41↔	Dekompression an der Wurzel des N. trigeminus
02.03↔	Bildung eines Schädelknochenlappens	07.51↔	Exploration im Gebiet des Corpus pineale
02.04.00↔	Knochentransplantation an den Schädel, n.n.bez.	07.52↔	Inzision am Corpus pineale
02.04.10↔	Knochentransplantation an den Schädel, Schädeldach	07.53↔	Partielle Exzision des Corpus pineale
02.04.99↔	Knochentransplantation an den Schädel, sonstige	07.54↔	Totale Exzision des Corpus pineale
02.05.00↔	Einsetzen einer Schädelknochenplatte, n.n.bez.	07.59↔	Sonstige Operationen am Corpus pineale
02.05.10↔	Enstz Schädlknpl(CADImplnt) an Hrsch oh Bteil Gsschäd,Enf Df	07.61↔	Partielle Exzision der Hypophyse, transfrontaler Zugang
02.05.11↔	Ens Schknpl(CADImp)a Hrsch oh Bteil d Gsschäd.gr/kmpl Df	07.62↔	Partielle Exzision an der Hypophyse, transspheoidaler Zugang
02.05.20↔	Eins Schknpl (CADImp) Hrsch Bteil v Orb, Tprlr fr Sn (bz 2Reg)	07.63↔	Part Exz an der Hypoph, nicht näher bez Zugang
02.05.30↔	Enstz Schädlknpl (CAD) an Hrsch/Bteil mit RgGsschäd, ab 3 Rg	07.64↔	Totale Exzision der Hypophyse, transfrontaler Zugang
02.05.99↔	Einsetzen einer Schädelknochenplatte, sonstige	07.65↔	Totale Exzision der Hypophyse, transspheoidaler Zugang
02.06.00↔	Sonstige Osteoplastik am Schädel, n.n.bez.	07.68↔	Totale Exzision der Hypophyse, anderer näher bezeichneter Zugang
02.06.10↔	Frontoorbitale Kranioplastik zur Verlagerung	07.69↔	Totale Exzision der Hypophyse, nicht näher bezeichneter Zugang
02.06.20↔	Rk d Hrsch oh Bteil d Gsschäd, m einf Implnt (Knmnt)	07.71↔	Exploration der Fossa hypophysialis
02.06.30↔	Reko v Hirn u Gsschäd, m einf Implant (Knzement) o Tx	07.72↔	Inzision an der Hypophyse
02.06.99↔	Sonstige Osteoplastik am Schädel (Kranioplastik), sonstige	07.79↔	Sonstige Operation an der Hypophyse
02.07↔	Entfernen einer Schädelknochenplatte	07.80↔	Thymektomie, n.n.bez.
02.11↔	Einfache Naht an der Dura mater des Gehirns	07.81↔	Sonstige partielle Exzision am Thymus
02.12.00↔	Sonstige Rekonstruktion an den Hirnhäuten, n.n.bez.	07.82↔	Sonstige totale Exzision des Thymus
02.12.10↔	Sonstige Rekonstruktion an den Hirnhäuten ohne Kranioplastik	07.83↔	Thorakoskopische partielle Exzision am Thymus
02.12.20↔	Sonstige Rekonstruktion an den Hirnhäuten mit Kranioplastik	07.84↔	Thorakoskopische totale Exzision des Thymus
02.12.21↔	Sonstige Duraplastik mit Kranioplastik an der Konvexität	07.91↔	Exploration im Gebiet des Thymus
02.12.22↔	So Durapl m Kranioplastik a kraniozervikalen Übergang	07.92↔	Sonstige Inzision am Thymus
02.12.99↔	Sonstige Rekonstruktion an den Hirnhäuten, sonstige	07.93↔	Plastische Rekonstruktion am Thymus
02.13↔	Ligatur eines Gefässes der Hirnhäute	07.95↔	Thorakoskopische Inzision am Thymus
02.14↔	Exzision am Plexus chorioideus	07.98↔	So u nnbez thorakoskopische Operationen Thymus
02.2↔	Ventrikulostomie	07.99↔	Sonstige und nicht näher bezeichnete Operationen am Thymus
02.31↔	Ventrikelshunt zu Strukturen in Kopf und Hals	16.01↔	Orbitotomie mit Knochenlappen
02.32↔	Ventrikelshunt zum Kreislaufsystem	16.02↔	Orbitotomie mit Einsetzen eines orbitalen Implantats
02.33↔	Ventrikelshunt zur Thoraxhöhle	16.09↔	Sonstige Orbitotomie
02.34↔	Ventrikelshunt zu Bauchhöhle und Bauchorganen	16.51.00↔	Exenteration d Orbita mit Entf ben Strukturen, n.n.bez.
02.35↔	Ventrikelshunt zum Hirnwegssystem	16.51.10↔	Exent d Orb m Entf ben Strukturen, m Erhalt d Lidhaut
02.39↔	Sonstige Operationen zum Einrichten einer Ventrikeldrainage	16.51.11↔	Exent d Orb m Entf ben Strukturen, oh Erhalt d Lidhaut
02.43↔	Entfernen eines Ventrikelshunts	16.51.99↔	Sonstige Exenteration d Orbita mit Entf ben Strukturen
02.91↔	Lösung von kortikalen Adhäsionen	16.52.00↔	Exent d Orb m ther Entf von Orbknoch, n.n.bez.
02.92↔	Plastische Rekonstruktion am Gehirn	16.52.10↔	Exent d Orb m ther Entf v Orbknoch, m Erhalt d Lidhaut
02.93.00↔	Implnt o Erstz d Elktrod(n) e intrkr Neurstm, n.n.bz.	16.52.11↔	Exent d Orb m ther Entf v Orbknoch, oh Erhalt d Lidhaut
02.93.10↔	Implant o Ersetz v temp Mikroel z monokol Abl u Stimul	16.52.99↔	So Exent d Orb m therapeutischem Entf von Orbknoch
02.93.11↔	Implant o Ersetz v temp Mikroel z multilok Abl u Stimul	16.59.00↔	Sonstige Exenteration der Orbita, n.n.bez.
02.93.20↔	Implnt o Erstz v prm Mikroel z mnk Abl u Stml	16.59.10↔	Sonstige Exenteration der Orbita, mit Erhalt der Lidhaut
02.93.21↔	Implnt o Erstz v prm Mikroel z mltk Abl u Stml	16.59.11↔	Sonstige Exenteration der Orbita, ohne Erhalt der Lidhaut
02.93.99↔	Implant o Ersetz d Elektrode(n) e intrkr Neurostim, So	16.59.99↔	Sonstige Exenteration der Orbita, sonstige
02.96↔	Einsetzen einer sphenoidalen Elektrode	16.63↔	Revision einer Enukeleationstasche mit Transplantat
02.99.00↔	Sonstige Operation an Schädel, Gehirn und Hirnhäuten, n.n.bez.	16.64↔	Sonstige Revision einer Enukeleationstasche
02.99.10↔	Stereotaktische Eingriffe am Liquorsystem	16.66↔	Sonstige Revision einer Exenterationshöhle
02.99.11↔	Streot Implnt u Explntntion v rdioaktvm Mt als slbst Engr	18.71.00↔	Ohrmuschelaufbau, n.n.bez.
02.99.12↔	Stereot Implant von Gew an Schäd, Hirn und Hirnh	18.71.10↔	Ohrmuschelaufbau, partiell, n.n.bez.
02.99.13↔	Stereotaktische Instill von Med als selbständiger Eingr	18.71.11↔	Ohrmuschelaufbau, partiell mit Gewebeerweiterer
02.99.14↔	Streot Implnt, Rv o Wchs v intrkr Kth z intrv Infz	18.71.12↔	Ohrmuschelaufbau, partiell mit Galealappen
02.99.20↔	Umwdl e Lquorshtns ( Hmwssrbleitng) i e Mhrfchbleitng	18.71.13↔	Ohrmuschelaufbau, partiell mit Knorpeltransplantat
02.99.29↔	Sonstige Revision und Entfernung von Liquorableitungen	18.71.14↔	Ohrmuschelaufbau, partiell mit mikrovaskulärem Lappen
02.99.30↔	Implantation oder Wechsel einer intrakraniellen Messsonde	18.71.19↔	Ohrmuschelaufbau, partiell, sonstige
02.99.31↔	Revision (ohne Wechsel) einer intrakraniellen Messsonde	18.71.20↔	Ohrmuschelaufbau, total, n.n.bez.
02.99.40↔	Implantation oder Wechsel einer Neuroprothese	18.71.21↔	Ohrmuschelaufbau, total mit Gewebeerweiterer
02.99.41↔	Revision (ohne Wechsel) einer Neuroprothese	18.71.22↔	Ohrmuschelaufbau, total mit Galealappen
02.99.50↔	Implant u Entf e KathBallonSyst zur intrazer Brachythy	18.71.23↔	Ohrmuschelaufbau, total mit Knorpeltransplantat
		18.71.24↔	Ohrmuschelaufbau, total mit mikrovaskulärem Lappen

18.71.29↔	Ohrmuschelaufbau, total, sonstige	25.4x.00↔	Radikale Glossektomie, n.n.bez.
18.71.30↔	Implantation von allopl. Materialien b Aufb e Ohrmuschel	25.4x.10↔	Radikale Glossektomie, transoraler Zugang, n.n.bez.
18.71.99↔	Ohrmuschelaufbau, sonstige	25.4x.11↔	Radikale Glossektomie, transoraler Zugang, ohne Rekonstruktion
25.2x.00↔	Partielle Glossektomie, n.n.bez.	25.4x.12↔	Rad Glossekt, transoraler Zugang, Reko m lok Schleimh
25.2x.09↔	Partielle Glossektomie, sonstige	25.4x.13↔	Rad Glossekt, transoraler Zugang, Reko m myokut Lappe
25.2x.10↔	Partielle Glossektomie, transoraler Zugang, n.n.bez.	25.4x.14↔	Rad Glossekt, transor Zug, Reko m fr mikrovaskanast Tx
25.2x.11↔	Partielle Glossektomie, transoraler Zugang, ohne Rekonstruktion	25.4x.19↔	Rad Glossekt, transoraler Zugang, m sonstiger Reko
25.2x.12↔	Part Glossekt, transoraler Zugang, Reko m lok Schleimh	25.4x.20↔	Radikale Glossektomie, transmandibularär Zugang, n.n.bez.
25.2x.13↔	Part Glossekt, transoraler Zugang, Reko m myokut Lappe	25.4x.21↔	Rad Glossekt, transmandibularär Zugang, oh Reko
25.2x.14↔	Part Glossekt, transor Zug, Reko m fr mikrovaskanast Tx	25.4x.22↔	Rad Glossekt, transmand Zugang, Reko m lok Schleimh
25.2x.19↔	Part Glossekt, transoraler Zugang, m sonstiger Reko	25.4x.23↔	Rad Glossekt, transmand Zugang, Reko m myokut Lappe
25.2x.20↔	Partielle Glossektomie, transmandibularär Zugang, n.n.bez.	25.4x.24↔	Rd Glsskt, trnsmnd Zg, Rk m fr mkrvsknst Tx
25.2x.21↔	Part Glossekt, transmandibularär Zugang, oh Reko	25.4x.29↔	Rad Glossekt, transmandibularär Zugang, m So Reko
25.2x.22↔	Part Glossekt, transmand Zugang, Reko m lok Schleimh	25.4x.30↔	Radikale Pelviglossektomie, transoraler Zugang, n.n.bez.
25.2x.23↔	Part Glossekt, transmand Zugang, Reko m myokut Lappe	25.4x.31↔	Rad Pelviglekt, transoraler Zugang, oh Rekonstruktion
25.2x.24↔	Prt Glsskt, trnsmnd Zg, Rk m fr mkrvsknst Tx	25.4x.32↔	Rad Pelviglekt, transoraler Zugang, Reko m lok Schleimh
25.2x.29↔	Part Glossekt, transmandibularär Zugang, m So Reko	25.4x.33↔	Rad Pelviglekt, transoraler Zugang, Reko m myokut Lappe
25.2x.30↔	Pelviglossektomie, transoraler Zugang, n.n.bez.	25.4x.34↔	Rd Plvglkt, trnsr Zg, Rk m fr mkrvsknst Tx
25.2x.31↔	Pelviglossektomie, transoraler Zugang, ohne Rekonstruktion	25.4x.39↔	Rad Pelviglekt, transoraler Zugang, m sonstiger Reko
25.2x.32↔	Pelviglekt, transoraler Zugang, Reko m lok Schleimhaut	25.4x.40↔	Radikale Pelviglossektomie, transmandibularär Zugang, n.n.bez.
25.2x.33↔	Pelviglekt, transoraler Zugang, Reko m myokut Lappe	25.4x.41↔	Rad Pelviglekt, transmandibularär Zugang, oh Reko
25.2x.34↔	Pelviglekt, transor Zug, Reko m fr mikrovaskanast Tx	25.4x.42↔	Rad Pelviglekt, transmand Zugang, Reko m lok Schleimh
25.2x.39↔	Pelviglekt, transoraler Zugang, m sonstiger Reko	25.4x.43↔	Rad Pelviglekt, transmand Zugang, Reko m myokut Lappe
25.2x.40↔	Pelviglossektomie, transmandibularär Zugang, n.n.bez.	25.4x.44↔	Rd Plvglkt, trnsmnd Zg, Rk m fr mkrvsknst Tx
25.2x.41↔	Pelviglossektomie, transmandibularär Zugang, ohne Rekonstruktion	25.4x.49↔	Rad Pelviglekt, transmandibularär Zugang, m So Reko
25.2x.42↔	Pelviglekt, transmand Zugang, Reko m lok Schleimh	25.4x.50↔	Radikale Pelviglossomandibulektomie, n.n.bez.
25.2x.43↔	Pelviglekt, transmand Zugang, Reko m myokut Lappe	25.4x.51↔	Radikale Pelviglossomandibulektomie, ohne Rekonstruktion
25.2x.44↔	Pelviglekt, transmand Zug, Reko m fr mikrovaskanast Tx	25.4x.52↔	Rad Pelviglossomekt, Rekonstruktion m lok Schleimhaut
25.2x.49↔	Pelviglekt, transmandibularär Zugang, m sonstiger Reko	25.4x.53↔	Radikale Pelviglossomekt, Rekonstruktion m myokut Lappe
25.2x.50↔	Pelviglossomandibulektomie, n.n.bez.	25.4x.54↔	Rad Pelviglossomekt, Reko m fr mikrovaskanast Tx
25.2x.51↔	Pelviglossomandibulektomie, ohne Rekonstruktion	25.4x.59↔	Radikale Pelviglossomekt, m sonstiger Rekonstruktion
25.2x.52↔	Pelviglossomekt, Rekonstruktion m lok Schleimhaut	25.4x.99↔	Radikale Glossektomie, sonstige.
25.2x.53↔	Pelviglossomandibulektomie, Rekonstruktion mit myokutaner Lappe	29.31↔	Krikopharyngeale Myotomie
25.2x.54↔	Pelviglossomekt, Reko m fr mikrovaskanast Transplantat	29.32.00↔	Pharyngeale Divertikulektomie, n.n.bez.
25.2x.59↔	Pelviglossomandibulektomie, mit sonstiger Rekonstruktion	29.32.10↔	Endoskopisches Diverticulostomie eines Zenker-Divertikels
25.3x.00↔	Vollständige Glossektomie, n.n.bez.	29.32.11↔	Divertiextomie eines Zenker-Divertikels
25.3x.09↔	Vollständige Glossektomie, sonstige	29.32.99↔	Pharyngeale Divertikulektomie, sonstige
25.3x.10↔	Vollständige Glossektomie, transoraler Zugang, n.n.bez.	29.33.00↔	(Partielle) Pharyngektomie, n.n.bez.
25.3x.11↔	Vollständige Glossekt, transoraler Zugang, oh Reko	29.33.10↔	Partielle Pharyngektomie, ohne Rekonstruktion
25.3x.12↔	Vollst Glossekt, transor Zugang, Reko m lok Schleimh	29.33.11↔	Part Pharyngekt, Rekonstruktion m gestielt reg o Fernl
25.3x.13↔	Vollst Glossekt, transor Zugang, Reko m myokut Lappe	29.33.12↔	Part Pharyngekt, Reko m fr mikrovaskanast Transplantat
25.3x.14↔	Vllst Glsskt, trnsr Zg, Rk m fr mkrvsknst Tx	29.33.20↔	Totale Pharyngekt, Reko m gestielt reg o Fernl
25.3x.19↔	Vollständige Glossekt, transoraler Zugang, m So Reko	29.33.21↔	Tt Phryngkt, Rk m fr mkrvsknst Tx, fr Dmtr o Mgnhchzg
25.3x.20↔	Vollständige Glossektomie, transmandibularär Zugang, n.n.bez.	29.33.99↔	(Partielle) Pharyngektomie, sonstige
25.3x.21↔	Vollständige Glossekt, transmand Zugang, oh Reko	29.39↔	So Exz oder Destr von Läsion oder Gewebe am Phar
25.3x.22↔	Vollst Glossekt, transmand Zugang, Reko m lok Schleimh	29.4x.00↔	Plastische Rekonstruktion am Pharynx, n.n.bez.
25.3x.23↔	Vollst Glossekt, transmand Zugang, Reko m myokut Lappe	29.4x.10↔	Plast Reko a Phar, m lok Schleimhaut o fr Hautlap
25.3x.24↔	Vllst Glsskt, trnsmnd Zg, Rk m fr mkrvsknst Tx	29.4x.11↔	Plast Rekonstruktion a Phar, m gestielt myokutanen Lp
25.3x.29↔	Vollständige Glossekt, transmand Zugang, m So Reko	29.4x.12↔	Plst Rk a Phr, m mkrvsk anstmsiertm Tx, Dmtr o Mgnhchzg
25.3x.30↔	Vollständige Pelviglossektomie, transoraler Zugang, n.n.bez.	29.4x.99↔	Plastische Rekonstruktion am Pharynx, sonstige
25.3x.31↔	Vollständige Pelviglekt, transoraler Zugang, oh Reko	29.99↔	Sonstige Operation am Pharynx
25.3x.32↔	Vollst Pelviglekt, transor Zugang, Reko m lok Schleimh	31.73↔	Verschluss einer anderen trachealen Fistel
25.3x.33↔	Vollst Pelviglekt, transor Zugang, Reko m myokut Lappe	32.09.00↔	So Lok Exz o Destr von Läs o Gew an e Bronch, n.n.bez.
25.3x.34↔	Vllst Plvglkt, trnsr Zg, Rk m fr mkrvsknst Tx	32.09.10↔	So Lok Exz o Destr v Läs o Gew an e Bronch, d Thorakot
25.3x.39↔	Vollständige Pelviglekt, transoraler Zugang, m So Reko	32.09.20↔	S Lk Exz o Dstr v Läs o Gw an e Brmch, d Thrkskpie
25.3x.40↔	Vollständige Pelviglekt, transmand Zugang, n.n.bez.	32.09.99↔	So Lok Exz o Destr von Läs o Gew an e Bronch, So
25.3x.41↔	Vollständige Pelviglekt, transmand Zugang, oh Reko	32.1x.00↔	Sonstige Exzision an einem Bronchus, n.n.bez.
25.3x.42↔	Vollst Pelviglekt, transmand Zug, Reko m lok Schleimh	32.1x.10↔	Sonstige Exzision an einem Bronchus, Bifurkationsresektion
25.3x.43↔	Vollst Pelviglekt, transmand Zug, Reko m myokut Lappe	32.1x.20↔	So Exz an e Bronch, Rev e Bronchusstumpfinsuffizien
25.3x.44↔	Vllst Plvglkt, trnsmnd Zg, Rk m fr mkrvsknst Tx	32.1x.99↔	Sonstige Exzision an einem Bronchus, sonstige
25.3x.49↔	Vollständige Pelviglekt, transmand Zugang, m So Reko	32.20↔	Thorakoskopische Exzision von Läsion oder Gewebe an der Lunge
25.3x.50↔	Vollständige Pelviglossomandibulektomie, n.n.bez.	32.21↔	Plikatur einer Emphyseblase
25.3x.51↔	Vollständige Pelviglossomandibulektomie, ohne Rekonstruktion	32.22↔	Chirurgische Lungenvolumenreduktion
25.3x.52↔	Vollständige Pelviglossomekt, Reko m lok Schleimhaut	32.23↔	Offene Exzision von Läsion oder Gewebe an der Lunge
25.3x.53↔	Vollständige Pelviglossomekt, Reko m myokut Lappe	32.24↔	Perkutane Exzision von Läsion oder Gewebe an der Lunge
25.3x.54↔	Vollst Pelviglossomekt, Reko m fr mikrovaskanast Tx	32.25↔	Thorakoskopische Ablation von Läsion oder Gewebe an der Lunge
25.3x.59↔	Vollständige Pelviglossomekt, m sonstiger Reko	32.26↔	Sonstige Exzision von Läsion Lunge



32.28↔	Endosk Exz oder Destr von Läs oder Gew an der Lu	34.02↔	Probethorakotomie
32.29↔	So lok Exz oder Destr von Läs oder Gew an der Lu	34.03↔	Rethorakotomie
32.30↔	Thorakoskopische Segmentresektion der Lunge	34.3x.00↔	Exz oder Destr von Läs oder Gew d Mdst, n.n.bez.
32.39↔	Sonstige und nicht näher bezeichnete Segmentresektion der Lunge	34.3x.10↔	Exzision von Läsion oder Gewebe des Mediastinums
32.41.00↔	Thorakoskopische Lobektomie an der Lunge, n.n.bez.	34.3x.20↔	Resektion von Läsion oder Gewebe des Mediastinums, n.n.bez.
32.41.10↔	Lbkt an d L, thrksk, oh Ang e rd Lymphkt, n.n.bz.	34.3x.21↔	Res von Läs o Gew d Mdst, oh Res an mediast Organen
32.41.11↔	Lbkt an d L, thrksk, oh Ang rd Lymphkt, oh brnchpl o angiopl Erw	34.3x.22↔	Rs v Läs o Gw d Mdst, m Lngnrs o Brstwdteilsktion
32.41.12↔	Lbkt an d L, thrksk, oh Ang e rd Lymphkt, m brnchpl Erw	34.3x.23↔	Resektion von Läs o Gew d Mdst, m Perikardteilresektion
32.41.13↔	Lbkt an d L, thrksk, oh Ang e rd Lymphkt, m angiopl Erw	34.3x.24↔	Resektion von Läs o Gew d Mdst, m prothetischem GefErs
32.41.14↔	Lbkt an d L, thrksk, oh Ang e rd Lymphkt, m brnchpl u angiopl Erw	34.3x.25↔	Resektion von Läs o Gew d Mdst, m Lungenres und GefErs
32.41.19↔	Lobekt an d Lu, thoraksk, oh Ang e rad Lymphekt, So	34.3x.26↔	Res von Läs o Gew d Mdst, m Lungenres und Perikardtres
32.41.20↔	Lobekt an d Lu, thorakoskopisch, mit radikaler Lymphekt	34.3x.27↔	Res von Läs o Gew d Mdst, m Perikardtres und GefErs
32.42.00↔	Lobektomie an der Lunge, offen chirurgisch, n.n.bez.	34.3x.28↔	Rs v Läs o Gw d Mdst, m Lngn u Prkrdrts u GfErs
32.42.10↔	Lbkt an d L, offn chr, oh Ang e rd Lymphkt, n.n.bz.	34.3x.29↔	Resektion von Läsion oder Gewebe des Mediastinums, sonstige
32.42.11↔	Lbkt an L, offn chr, oh Ang rd Lymphkt, oh brnchpl o angiopl Erw	34.3x.30↔	Destruktion von Läsion oder Gewebe des Mediastinums
32.42.12↔	Lbkt an d L, offn chr, oh Ang e rd Lymphkt, m brnchpl Erw	34.3x.99↔	Exz oder Destr von Läs oder Gew d Mdst, sonstige
32.42.13↔	Lbkt an d L, offn chr, oh Ang e rd Lymphkt, m angiopl Erw	34.4x.00↔	Exzision oder Destr einer Läsion an d Bruw, n.n.bez.
32.42.14↔	Lbkt an L, offn chr, oh Ang rd Lymphkt, m brnchpl&angiopl Erw	34.4x.10↔	Exzision einer Läsion an der Brustwand
32.42.19↔	Lobekt an d Lu, offen chir, oh Ang e rad Lymphekt, So	34.4x.20↔	Teilresektion einer Läsion an der Brustwand, n.n.bez.
32.42.20↔	Lobekt an d Lu, offen chir, m radik Lymphekt, n.n.bez.	34.4x.21↔	Teilresektion einer Läsion an der Brustwand, ohne Rekonstruktion
32.42.21↔	Lbkt an d L, offn chr, m rdk Lymphkt, oh brnchpl o angiopl Erw	34.4x.22↔	Teilresektion einer Läsion an der Brustwand, mit Rekonstruktion
32.42.22↔	Lbkt an d L, offn chr, m rdk Lymphkt, m brnchpl Erw	34.4x.30↔	Res e Läs an d Bruw, komplette Res d Sternums, n.n.bez.
32.42.23↔	Lbkt an d L, offn chr, m rdk Lymphkt, m angiopl Erw	34.4x.31↔	Res e Läs an d Bruw, komplette Res d Sternums, oh Reko
32.42.24↔	Lbkt an d L, offn chr, m rdk Lymphkt, m brnchpl u angiopl Erw	34.4x.32↔	Res e Läs an d Bruw, komplette Res d Sternums, m Reko
32.42.29↔	Lobekt an d Lu, offen chir, m radik Lymphekt, sonstige	34.51↔	Dekortikation der Lunge
32.42.30↔	Lobektomie an der Lunge, erweitert	34.52↔	Thorakoskopische Dekortikation der Lunge
32.42.40↔	Lobektomie an der Lunge, Bilobektomie, n.n.bez.	34.59.00↔	Sonstige Exzision an der Pleura, n.n.bez.
32.42.41↔	Lobekt an d Lu, Bilobekt, ohne bronchopl o angiopl Erw	34.59.10↔	Sonstige Exzision an der Pleura, thorakoskopische Pleurektomie
32.42.42↔	Lobektomie an d Lunge, Bilobekt, mit bronchopl Erw	34.59.20↔	Sonstige Exzision an der Pleura, offen chirurgische Pleurektomie
32.42.43↔	Lobektomie an d Lunge, Bilobekt, mit angiopl Erw	34.59.99↔	Sonstige Exzision an der Pleura, sonstige
32.42.44↔	Lobekt an d Lu, Bilobekt, mit bronchopl und angiopl Erw	34.6x.00↔	Pleurodese, n.n.bez.
32.42.49↔	Lobektomie an der Lunge, Bilobektomie, sonstige	34.6x.11↔	Pleurodese, offen chirurgisch, ohne Dekortikation
32.49↔	Sonstige Lobektomie an der Lunge	34.6x.12↔	Pleurodese, offen chirurgisch, mit Dekortikation
32.50↔	Thorakoskopische Pneumonektomie	34.6x.19↔	Pleurodese, offen chirurgisch, sonstige
32.59↔	Exzision der Lunge, n.n.bez.	34.6x.20↔	Pleurodese, thorakoskopisch, n.n.bez.
32.6↔	Radikale Dissektion von Thoraxstrukturen	34.6x.21↔	Pleurodese, thorakoskopisch, ohne Dekortikation
32.9↔	Sonstige Exzision an der Lunge	34.6x.22↔	Pleurodese, thorakoskopisch, mit Dekortikation
33.0↔	Inzision an einem Bronchus	34.6x.29↔	Pleurodese, thorakoskopisch, sonstige
33.1↔	Inzision an der Lunge	34.6x.99↔	Pleurodese, sonstige
33.20↔	Thorakoskopische Lungenbiopsie	34.71↔	Naht einer Brustwandverletzung
33.34.00↔	Thorakoplastik, n.n.bez.	34.72↔	Verschluss einer Thorakostomie
33.34.10↔	Thorakoplastik, partiell	34.73↔	Verschluss anderer Thoraxfisteln
33.34.20↔	Thorakoplastik, komplett	34.74↔	Korrektur einer Brustwanddeformität
33.34.99↔	Thorakoplastik, sonstige	34.79.00↔	Sonstige plastische Rekonstruktion an der Brustwand, n.n.bez.
33.39↔	Sonstiger chirurgischer Lungenkollaps	34.79.10↔	So Plast Reko an d Bruw, sek Verschluss e Thorakotomie
33.41↔	Naht eines Bronchusrisses	34.79.20↔	So Plast Reko an d Bruw, Stabilisierung, offen chir
33.42↔	Verschluss einer Bronchusfistel	34.79.30↔	Sonstige Plast Reko an d Bruw, off Rep e Sternumfraktur
33.43↔	Verschluss einer Lungenverletzung	34.79.40↔	So Plast Reko an d Bruw, Knochenplastik und Knocht
33.48↔	Sonstige und plastische Rekonstruktion an einem Bronchus	34.79.99↔	Sonstige plastische Rekonstruktion an der Brustwand, sonstige
33.49↔	Sonstige und plastische Rekonstruktion an der Lunge	34.81↔	Exzision von Läsion oder Gewebe am Zwerchfell
33.71.00↔	End Einsetz o Ersetz von Bronchialventil(en), n.n.bez.	34.82↔	Naht eines Zwerchfellrisses
33.71.10↔	Endoskopisches Einsetzen von Bronchialventil(en), n.n.bez.	34.83↔	Verschluss einer Zwerchfellfistel
33.71.11↔	Endoskopisches Einsetzen von Bronchialventil(en), ein Ventil	34.84↔	Sonstige plastische Rekonstruktion am Zwerchfell
33.71.12↔	Endoskopisches Einsetzen von Bronchialventil(en), zwei Ventile	35.10↔	Valvoplast am off Herz, ohne Ersatz, Klap nicht bez
33.71.13↔	Endoskopisches Einsetzen von Bronchialventil(en), drei Ventile	35.11.00↔	Valvuloplastik d Aortklapp a off Herz, oh Ers, n.n.bez.
33.71.14↔	Endoskopisches Einsetzen von Bronchialventil(en), vier Ventile	35.11.10↔	Valvulotomie der Aortenklappe am offenen Herzen
33.71.15↔	End Einsetz von Bronchialventil(en), 5 und mehr Ventile	35.11.20↔	Rk d Artklpp a off Hr, oh Ers, b kng Klppnm d Hr
33.71.20↔	Endoskopisches Ersetzen von Bronchialventil(en), n.n.bez.	35.11.99↔	Valvuloplastik d Aortklapp a off Herz, oh Ers, sonstige
33.71.21↔	Endoskopisches Ersetzen von Bronchialventil(en), ein Ventil	35.12.00↔	Valvuloplastik d Mitralkl a off Herz, oh Ers, n.n.bez.
33.71.22↔	Endoskopisches Ersetzen von Bronchialventil(en), zwei Ventile	35.12.10↔	Valvulotomie der Mitralklappe am offenen Herzen
33.71.23↔	Endoskopisches Ersetzen von Bronchialventil(en), drei Ventile	35.12.11↔	Segelrekonstruktion der Mitralklappe am offenen Herzen
33.71.24↔	Endoskopisches Ersetzen von Bronchialventil(en), vier Ventile	35.12.20↔	Rk d Mtrkl a off Hr, oh Ers, b kng Klppnm d Hr
33.71.25↔	End Ersetz von Bronchialventil(en), 5 und mehr Ventile	35.12.99↔	Valvuloplastik d Mitralkl a off Herz, oh Ers, sonstige
33.71.99↔	End Einsetz o Ersetz von Bronchialventil(en), sonstige	35.13.00↔	Valvuloplastik d Pulmklapp a off Herz, oh Ers, n.n.bez.
33.79↔	Endoskop Impl sonst Bronchialvorricht	35.13.10↔	Valvulotomie der Pulmonalklappe am offenen Herzen
33.92↔	Ligatur eines Bronchus	35.13.20↔	Rk d Plmkpp a off Hr, oh Ers, b kng Klppnm d Hr
33.98↔	Sonstige Operationen an einem Bronchus	35.13.99↔	Valvuloplastik d Pulmklapp a off Herz, oh Ers, sonstige
33.99↔	Sonstige Operationen an der Lunge	35.14.00↔	Valvplast d Trikusklap a off Herz, oh Ers, n.n.bez.

35.14.10↔	Valvulotomie der Trikuspidalklappe am offenen Herzen	35.51↔	Korr eines VHSeptDef mit Prothese, offene Technik
35.14.11↔	Segelrekonstruktion der Trikuspidalklappe am offenen Herzen	35.53↔	Korrektur Ventrikelseptumdefekt mit Prothese, offener Zugang
35.14.20↔	Rk d Trkspklp a off Hr, oh Ers, b kng Klppnm d Hr	35.54↔	Korrektur von Endokardkissendefekten (AV-Kanal) mit Prothese
35.14.99↔	Valvuloplastik d Trikuspidklap a off Herz, oh Ers, So	35.60↔	Korr eines nicht bez HerzseptDef mit Bio-Graft
35.19.00↔	Valvuloplastik a off Herz, oh Ers, So Klap, n.n.bez.	35.61↔	Korrektur eines Vorhofseptumdefektes mit Bio-Graft
35.19.10↔	Rk e AVKlp a off Hr, oh Ers, b kng Klppnm d Hr	35.62↔	Korrektur eines Ventrikelseptumdefektes mit Bio-Graft
35.19.11↔	Rk e Trncsklpp a off Hr, oh Ers, b kng Klppnm d Hr	35.63↔	Korrektur von Endokardkissendefekten (AV-Kanal) mit Bio-Graft
35.19.99↔	Valvuloplastik a off Herz, oh Ers, So Klap, So	35.70↔	So ni näher bez Korr von ni näher bez HerzseptDef
35.20↔	Herzklappenersatz, Klappe nicht bezeichnet	35.71↔	Sonstige nicht näher bez Korrektur eines VHSeptDef
35.21.00↔	Aortenklappenersatz mit Graft, n.n.bez.	35.72.00↔	Korrektur eines Ventrikelseptumdefektes, n.n.bez.
35.21.10↔	Aortenklappenersatz mit Graft, Bioprothese	35.72.10↔	Verschluss eines erworbenen Ventrikelseptumdefektes
35.21.20↔	Implant e klappentragenden Gefprothese, biol Aortklapp	35.72.99↔	Korrektur eines Ventrikelseptumdefektes, sonstige
35.21.99↔	Aortenklappenersatz mit Graft, sonstige	35.73↔	So u ni näh bez Korr v Endokardkissendef (AV-Kan)
35.22.00↔	Sonstiger Aortenklappenersatz, n.n.bez.	35.81↔	Totalkorrektur einer Fallot-Tetralogie
35.22.10↔	Minimal-invasive Implantation einer Aortenklappe, n.n.bez.	35.82↔	Totalkorrektur von total falsch mündenden Pulmonalvenen
35.22.11↔	Minimal-invasive Implantation einer Aortenklappe, transapikal	35.83↔	Totale Rekonstruktion des Truncus arteriosus
35.22.19↔	Minimal-invasive Implantation einer Aortenklappe, sonstige	35.84↔	Totalkorr d Transp d gross Gef, ni andorts klass
35.22.20↔	Aortenklappenersatz durch Autotransplantation [Ross-Operation]	35.91↔	Interatriale Transposition des venösen Rückflusses
35.22.30↔	Implant e klappentr Gefprothese, mechanische Aortklapp	35.92↔	Erzeug eines Cond zw rechtem Ventr und PulmonArt
35.22.99↔	Sonstiger Aortenklappenersatz, sonstige	35.93↔	Erzeugen eines Conduits zwischen linkem Ventrikel und Aorta
35.23↔	Mitralklappenersatz mit Graft	35.94↔	Erzeugen eines Conduits zwischen Vorhof und Pulmonalarterie
35.24↔	Sonstiger Mitralklappenersatz	35.95.00↔	Revision einer Korrekturoperation am Herzen, n.n.bez.
35.25.00↔	Pulmonalklappenersatz mit Graft, n.n.bez.	35.95.10↔	Prothesenrefixation eines Herzklappenersatzes, n.n.bez.
35.25.10↔	Pulmonalklappenersatz mit Graft, Bioprothese	35.95.11↔	Prothesenrefixation eines Aortenklappenersatzes
35.25.20↔	Implant e klappentr Gefprothese, biol Pulmonalklappe	35.95.12↔	Prothesenrefixation eines Mitralklappenersatzes
35.25.99↔	Pulmonalklappenersatz mit Graft, sonstige	35.95.13↔	Prothesenrefixation eines Pulmonalklappenersatzes
35.26.00↔	Sonstiger Pulmonalklappenersatz, n.n.bez.	35.95.14↔	Prothesenrefixation eines Trikuspidalklappenersatzes
35.26.10↔	Minimal-invasive Implantation einer Pulmonalklappe, n.n.bez.	35.95.19↔	Prothesenrefixation eines Herzklappenersatzes, sonstige
35.26.19↔	Minimal-invasive Implantation einer Pulmonalklappe, sonstige	35.95.99↔	Revision einer Korrekturoperation am Herzen, sonstige
35.26.20↔	Implant e klappentr Gefprothese, Mech Pulmonalklappe	35.98.00↔	Sonstige Operationen an Herzsepten, n.n.bez.
35.26.99↔	Sonstiger Pulmonalklappenersatz, sonstige	35.98.10↔	Prktntrntsmnln Vrschl e Vhsptmdfcks, n.n.bz.
35.27↔	Trikuspidalklappenersatz mit Graft	35.98.19↔	Perkutanentransluminalen Vrschl e Vhsseptumdefektes, So
35.28↔	Sonstiger Trikuspidalklappenersatz	35.98.30↔	Perkutanentransluminalen Vrschl e Vsd
35.29.00↔	Herzklappenersatz, sonstige Klappe, n.n.bez.	35.98.99↔	Sonstige Operationen an Herzsepten, sonstige
35.29.10↔	Ers d AVKlappe b kongenitalen Klappenanomalien d Herz	35.99.00↔	Sonstige Operationen an Herzklappen, n.n.bez.
35.29.20↔	Ers d TruncusKlap b kongenitalen Klappanom d Herz	35.99.10↔	Sonstige Operationen b kong Klappanom d Herz, n.n.bez.
35.29.99↔	Herzklappenersatz, sonstige Klappe, sonstige	35.99.11↔	Sonstige Operationen b kong Klappanom d Herz, Aortklapp
35.31↔	Papillarmuskeloperation	35.99.12↔	Sonstige Operationen b kong Klappanom d Herz, Mitralkl
35.32↔	Sehnenfaden-Operation	35.99.13↔	Sonstige Op b kong Klappanom d Herz, Pulmonalklappe
35.33.00↔	Anuloplastik, n.n.bez.	35.99.14↔	Sonstige Op b kong Klappanom d Herz, Trikuspidalklappe
35.33.10↔	Anuloplastik der Mitralklappe, n.n.bez.	35.99.15↔	So Op b kong Klappanom d Herz, AV o Trunkusklappe
35.33.11↔	Anuloplastik der Mitralklappe, offen	35.99.19↔	Sonstige Op b kong Klappanom d Herz, sonstige Klap
35.33.19↔	Anuloplastik der Mitralklappe, sonstige	35.99.20↔	Sonstige Operationen an Herzklappen, minimal-invasiv
35.33.99↔	Anuloplastik, sonstige	35.99.99↔	Sonstige Operationen an Herzklappen, sonstige
35.34↔	Infundibulektomie	36.03↔	Koronarangioplastik am offenen Thorax
35.35.00↔	Operationen an den Trabeculae carneae cordis, n.n.bez.	36.09↔	Sonstige Koronararterien-Desobliteration
35.35.10↔	Subvalvuläre fibröse o muskuläre Res an d Aortklapp	36.10.00↔	Aortokoronarer Bypass zur Myokard-Revaskularisation, n.n.bez.
35.35.99↔	Operationen an den Trabeculae carneae cordis, sonstige	36.10.11↔	Aortokor Byp zur MyokRevaskularisation, konv Technik
35.39.00↔	Op an and an d Herzkl angrenz Strukturen, n.n.bez.	36.10.12↔	Aortokor Byp zur MyokRevask, d mininv Technik
35.39.10↔	Supravalvuläre Resektion, Herzklappe, n.n.bez.	36.10.19↔	Aortokor Byp zur MyokRevask, sonstige Technik
35.39.11↔	Supravalvuläre Resektion, Aortenklappe	36.10.99↔	Aortokoronarer Bypass zur Myokard-Revaskularisation, sonstige
35.39.12↔	Supravalvuläre Resektion, Pulmonalklappe	36.11.00↔	(Aorto)koronarer Byp an e einz Koronararterie, n.n.bez.
35.39.19↔	Supravalvuläre Resektion, sonstige Herzklappe	36.11.11↔	(Aorto)koronarer Byp an e einz Korart, konv Technik
35.39.99↔	Op an and an d Herzkl angrenz Strukturen, sonstige	36.11.12↔	(Aorto)koro Byp an e einz Korart, d mininv Technik
35.41.00↔	Vergrosserung eines bestehenden Vorhofseptumdefektes, n.n.bez.	36.11.19↔	(Aorto)koronarer Byp an e einz Korart, sonstige Technik
35.41.10↔	Vergrosserung e besteh Vorhofseptumdefektes, off Tech	36.11.99↔	(Aorto)koronarer Byp an e einz Koronararterie, sonstige
35.41.20↔	Vergross e besteh Vorhofseptumdefektes, geschl Tech	36.12.00↔	(Aorto)koronarer Bypass an zwei Koronararterien, n.n.bez.
35.41.99↔	Vergrosserung eines bestehenden Vorhofseptumdefektes, sonstige	36.12.11↔	(Aorto)koronarer Byp an 2 Koronararterien, konv Technik
35.42.00↔	Bildung von Herzseptumdefekten, n.n.bez.	36.12.12↔	(Aorto)koro Byp an 2 Korart, d minimalinvasive Technik
35.42.10↔	Bildung von Herzseptumdefekten, offene Technik	36.12.19↔	(Aorto)koro (Aorto)koro Byp an 2 Korart, So Technik
35.42.20↔	Bildung von Herzseptumdefekten, geschlossene Technik	36.12.99↔	(Aorto)koronarer Bypass an zwei Koronararterien, sonstige
35.42.99↔	Bildung von Herzseptumdefekten, sonstige	36.13.00↔	(Aorto)koronarer Bypass an drei Koronararterien, n.n.bez.
35.43.00↔	Vergross e besteh Ventrikelseptumdefektes, n.n.bez.	36.13.11↔	(Aorto)koronarer Byp an 3 Koronararterien, konv Technik
35.43.10↔	Vergross e besteh Ventrikelseptumdefektes, off Tech	36.13.12↔	(Aorto)koro Byp an 3 Korart, d minimalinvasive Technik
35.43.20↔	Vergross e besteh Ventrikelseptumdefektes, geschl Tech	36.13.19↔	(Aorto)koronarer Byp an 3 Korart, sonstige Technik
35.43.99↔	Vergrosserung e besteh Ventrikelseptumdefektes, So	36.13.99↔	(Aorto)koronarer Bypass an drei Koronararterien, sonstige
35.50↔	Korr von nicht näher bez HerzseptDef mit Prothese	36.14.00↔	(Art)kr (Art)kr Byp an 4 u mhr Krrt, n.n.bz.
		36.14.11↔	(Aorto)koronarer Byp an 4 und mehr Korart, konv Technik
		36.14.12↔	(Aorto)koro Byp an 4 und mehr Korart, d mininv Technik
		36.14.19↔	(Aorto)koro (Aorto)koro Byp an 4 u mehr Korart, So Tech

36.14.99↔	(Aorto)koro (Aorto)koro Byp an 4 und mehr Korart, So	37.65.51↔	Dauer d Bhd m e unvntr extrk Pmp: wng als 48 Std
36.15↔	Einf Bypass zwischen A. mamm interna und KorArt	37.65.52↔	Dauer d Bhd m e unvntr extrk Pmp: 48 bs unt 96 Std
36.16↔	Zweifacher A. mammaria interna-Koronararterien Bypass	37.65.53↔	Dauer d Bhd m e univentr extrak Pumpe: 96 Std u läng
36.19↔	Sonstige Bypass-Anastomose zur Myokard Revaskularisation	37.65.60↔	Dauer d Bhd mit e biventr extrak Pumpe, n.n.bez.
36.31↔	Transmyokardiale Revaskularisation am offenen Thorax	37.65.61↔	Dauer d Bhd m e biventr extrak Pumpe: wenig als 48 Std
36.32.00↔	Sonstige transmyokardiale Revaskularisation, n.n.bez.	37.65.62↔	Dauer d Bhd m e bvnttr extrk Pmp: 48 bs unt 96 Std
36.32.99↔	Sonstige transmyokardiale Revaskularisation, sonstige	37.65.69↔	Dauer d Bhd mit e biventr extrak Pumpe: mehr Stunden
36.33↔	Endoskopische transmyokardiale Revaskularisation	37.65.99↔	Implant von äusserlichem herzunterst System, sonstige
36.34↔	Perkutane transmyokardiale Revaskularisation	37.66.00↔	Einsetz von implantbar herzunterst System, n.n.bez.
36.39.00↔	Sonstige Herz-Revaskularisation, n.n.bez.	37.66.10↔	Implant (offen chir) e intrakorporalen Pumpe, n.n.bez.
36.39.10↔	Herz-Revaskularisation durch Koronararterienpatch	37.66.11↔	Implant (offen chir) e intrakorp Pumpe, univentrikulär
36.39.11↔	Revision eines Koronararterienbypass	37.66.12↔	Implant (offen chir) e intrakorporalen Pumpe, biventr
36.39.12↔	Neuanlage eines Koronararterienbypass	37.66.19↔	Implant (offen chir) e intrakorporalen Pumpe, sonstige
36.39.13↔	Transposition von Koronararterien	37.66.99↔	Einsetz von implantbar herzunterst System, sonstige
36.39.14↔	HerzRevas m fr A. mamm intTx (IMATx)	37.67↔	Implantation eines herzmuskelstimulierenden Systems
36.39.99↔	Sonstige Herz-Revaskularisation, sonstige	37.91↔	Offene Herzmassage
37.11.00↔	Kardiologie, n.n.bez.	37.94.00↔	Implantation oder Ersetzen eines Defibrillators, n.n.bez.
37.11.10↔	Epikardiale, endokardiale und epimyokardiale Inzision	37.94.01↔	Implantation eines Defibrillators mit Einkammer-Stimulation
37.11.99↔	Kardiologie, sonstige	37.94.02↔	Implantation eines Defibrillators mit Zweikammer-Stimulation
37.12↔	Perikardiotomie	37.94.03↔	Implantation eines Defibrillators, biventr
37.31.00↔	Perikardektomie, n.n.bez.	37.94.04↔	ImplntDfzszätzchm Drcksnsrchtv Mssngchtsvntkrklärm Drcks
37.31.10↔	Perikardektomie, partiell	37.94.10↔	Ersetzen eines Defibrillators, n.n.bez.
37.31.20↔	Perikardektomie, total	37.94.11↔	Ersetzen eines Defibrillators mit Einkammer-Stimulation
37.31.30↔	Adhäsiolyse am Perikard	37.94.12↔	Ersetzen eines Defibrillators mit Zweikammer-Stimulation
37.31.99↔	Perikardektomie, sonstige	37.94.19↔	Ersetzen eines Defibrillators, sonstige
37.32↔	Aneurysmektomie am Herzen	37.94.20↔	Systemst e Herzschr m auf Defi m EinkStimul, n.n.bez.
37.33.00↔	Exz o Destr v and Lös o Gew d Herz, off Zug, n.n.bez.	37.94.21↔	Systemumstellung e Herzschr m auf Defi m EinkStimul
37.33.10↔	Exz o Destr a Reizeitungssystem, off Zugang, n.n.bez.	37.94.22↔	Systemst e Herzschr m auf Defi auf Defi m ZweikStimul
37.33.11↔	Exz o Dstr a Reizeitungssystem,off Zg, abltv Mssn b Tchryrhythmie	37.94.29↔	Systmst e Hrzschr m o Df auf Df m bvnttr Stml, S
37.33.19↔	Exz o Destr a Reizeitungssystem, off Zugang, sonstige	37.94.99↔	Implnt o Erstz e tt autm Krdiovrtr / DfSyst [AICD], S
37.33.20↔	Exz von and Läsion oder Gew d Herzens, offener Zugang	37.96↔	Implant nur des Pulsgener e autom Kardiiv/Defibr
37.33.30↔	Destr von and Läsion oder Gew d Herzens, offener Zugang	37.98.00↔	Ersetz nur d Pulsgener e autom Kardiiv/Defi, n.n.bez.
37.33.99↔	Exz o Destr von and Lös o Gew d Herz, off Zugang, So	37.98.10↔	Erstz nr d Plsgnr e autm Krdioiv/Df m EnkStml
37.35↔	Partielle Ventrikulektomie	37.98.11↔	Erstz nr d Plsgnr e autm Krdioiv/Df m Zweikmmrstmlltion
37.41↔	Implantation von prothetischem herzunterst Syst	37.98.12↔	Erstz nr d Plsgnr e autm Krdioiv/Df m bvnttr Stml
37.52↔	Implantation eines kompletten Herzersatzsystems	37.98.99↔	Ersetz nur d Pulsgener e autom Kardiiv/Defi, sonstige
37.53↔	Ers o Repar d thor Einheit e kompl Herzersatzsyst	37.99.00↔	Sonstige Operationen an Herz und Perikard, n.n.bez.
37.54↔	Ers/Repar so implantb Bestandt komplHerzersatzsyst	37.99.10↔	Intramyokardiale Stammzelltherapie, n.n.bez.
37.62↔	Einsetzen von nicht-implantierbarem herzunterstützenden System	37.99.11↔	Intramyok Stammzth oh Anr v Stammzfrakt o kult Verm
37.63.00↔	Reparatur von herzunterstützendem System, n.n.bez.	37.99.12↔	Intramyok Stammzth m Anr v Stammzfrakt o kult Verm
37.63.10↔	Pumpenwechsel (n offn chr)extrk Pm, n.n.bz.	37.99.19↔	Intramyokardiale Stammzelltherapie, sonstige
37.63.11↔	Isl Pmpwch (N offn chr) extrk Pmp (zB Kreislp o Zntmp),unvntr	37.99.20↔	Operationen bei kongenitalen Anomalien des Herzens, n.n.bez.
37.63.12↔	Isl Pmpwch(N offn chr) extrk Pmp(zB Kreislp o Zntmp),bvnttr	37.99.21↔	Korrektur eines Double-outlet-right-ventricle vom Fallof-Typ
37.63.19↔	Extrk Pmpwch (N offn chr) e extrk Pmp (z.B. Kreislp o Zntmp), S	37.99.22↔	Korrektur eines sonstigen Double-outlet-right-ventricle
37.63.20↔	Isol Pumpwech (Ni offen chir) e parak Pumpe, n.n.bez.	37.99.23↔	Op an e funktionell/morphologisch univentrikulären Herz
37.63.21↔	Isol Pumpwech (Ni offen chir) e parak Pumpe, univentr	37.99.24↔	Korrektur eines Cor triatriatum
37.63.22↔	Isol Pumpwech (Ni offen chir) e parak Pumpe, biventr	37.99.25↔	Korrektur eines Absent Pulmonary Valve Syndrom
37.63.29↔	Isol Pumpwech (Ni offen chir) e parak Pumpe, sonstige	37.99.29↔	Operationen bei kongenitalen Anomalien des Herzens, sonstige
37.63.99↔	Reparatur von herzunterstützendem System, sonstige	37.99.30↔	Ligatur eines Herzohres
37.64.00↔	Entfernung von herzunterstützenden Systemen, n.n.bez.	37.99.80↔	Reoperation an Herz und Perikard
37.64.10↔	Entfernung einer intraortalen Ballonpumpe	37.99.99↔	Sonstige Operationen an Herz und Perikard, sonstige
37.64.20↔	Entfernung einer extrakorporalen Pumpe	38.04.00↔	Inzision der Aorta, n.n.bez.
37.64.30↔	Entfernung einer parakorporalen Pumpe	38.04.10↔	Inzision von Aorta ascendens und Aortenbogen
37.64.40↔	Entfernung eines kompletten Herzersatzsystems (Kunstherz)	38.04.20↔	Inzision der Aorta descendens
37.64.50↔	Entfernung einer intrakorporalen Pumpe	38.04.30↔	Inzision der Aorta abdominalis
37.64.60↔	Entfernung eines äußeren Myokardunterstützungssystems	38.04.99↔	Inzision der Aorta, sonstige
37.64.70↔	Entf e transvasal platzierten axial Pumpe zur Kreislunt	38.05.00↔	Inzision von anderen thorakalen Gefässen, n.n.bez.
37.64.99↔	Entfernung von herzunterstützenden Systemen, sonstige	38.05.10↔	Inzision von anderen thorakalen Arterien
37.65.00↔	Implant von äusserlichem herzunterst System, n.n.bez.	38.05.20↔	Inzision von thorakalen Venen, n.n.bez.
37.65.10↔	Implnt (fn chr) e extrk Pmp (z.B. Kreislp o Zntmp), n.n.bz.	38.05.21↔	Inzision von thorakalen tiefen Venen
37.65.11↔	Implnt (fn chr) e extrk Pmp (z.B. Kreislp o Zntmp), unvntr	38.05.29↔	Inzision von thorakalen Venen, sonstige
37.65.12↔	Implnt (fn chr) e extrk Pmp (z.B. Kreislp o Zntmp), bvnttr	38.05.99↔	Inzision von anderen thorakalen Gefässen, sonstige
37.65.19↔	Implnt (fn chr) e extrk Pmp (z.B. Kreislp o Zntmp), S	38.07.00↔	Inzision von abdominalen Venen, n.n.bez.
37.65.20↔	Implant (offen chir) e parakorporalen Pumpe, n.n.bez.	38.07.10↔	Inzision von tiefen abdominalen Venen, n.n.bez.
37.65.21↔	Implant (offen chir) e parak Pumpe, univentrikulär	38.07.11↔	Inzision der V. cava inferior
37.65.22↔	Implant (offen chir) e parakorporalen Pumpe, biventr	38.07.12↔	Inzision der V. iliaca
37.65.29↔	Implant (offen chir) e parakorporalen Pumpe, sonstige	38.07.19↔	Inzision von tiefen abdominalen Venen, sonstige
37.65.50↔	Dauer d Bhd m e univentr extrak Pumpe, n.n.bez.	38.07.99↔	Inzision von abdominalen Venen, sonstige
		38.15.00↔	Endarterektomie der anderen thorakalen Gefässe, n.n.bez.
		38.15.10↔	Endarterektomie der A. subclavia

38.15.20↔	Endarterektomie des Truncus brachiocephalicus	38.64.99↔	Sonstige Exzision der Aorta, sonstige
38.15.30↔	Endarterektomie der A. pulmonalis	38.65.00↔	Sonstige Exzision von thorakalen Gefässen, n.n.bez.
38.15.40↔	Endarterektomie der V. pulmonalis	38.65.10↔	Sonstige Exzision von thorakalen Arterien
38.15.99↔	Endarterektomie der anderen thorakalen Gefässe, sonstige	38.65.20↔	Sonstige Exzision von thorakalen Venen, n.n.bez.
38.31↔	Resektion von intrakraniellen Gefässen mit Anastomose	38.65.21↔	Sonstige Exzision der V. cava superior
38.34.00↔	Resektion der Aorta mit Anastomose, n.n.bez.	38.65.22↔	Sonstige Exzision von sonstigen tiefen thorakalen Venen
38.34.10↔	Resektion d Aort ascendens und d Aortenbogens mit Anast	38.65.29↔	Sonstige Exzision von thorakalen Venen, sonstige
38.34.20↔	Resektion der Aorta descendens mit Anastomose	38.65.99↔	Sonstige Exzision von thorakalen Gefässen, sonstige
38.34.30↔	Resektion der Aorta abdominalis mit Anastomose	38.81↔	Sonstiger chirurgischer Verschluss von intrakraniellen Gefässen
38.34.99↔	Resektion der Aorta mit Anastomose, sonstige	38.84.00↔	Sonstiger chirurgischer Verschluss der Aorta, n.n.bez.
38.35.00↔	Resektion von thorakalen Gefässen mit Anastomose, n.n.bez.	38.84.10↔	Sonstiger chirurgischer Verschluss der thorakalen Aorta
38.35.10↔	Resektion von thorakalen Arterien mit Anastomose, n.n.bez.	38.84.20↔	Sonstiger chirurgischer Verschluss der Aorta abdominalis
38.35.11↔	Resektion der A. subclavia mit Anastomose	38.84.99↔	Sonstiger chirurgischer Verschluss der Aorta, sonstige
38.35.12↔	Resektion des Truncus brachiocephalicus mit Anastomose	38.85.00↔	So chir Verschluss von and thorakalen Gef, n.n.bez.
38.35.13↔	Resektion der A. pulmonalis mit Anastomose	38.85.10↔	So chir Verschluss von and thorakalen Aa, n.n.bez.
38.35.19↔	Resektion von thorakalen Arterien mit Anastomose, sonstige	38.85.11↔	Sonstiger chirurgischer Verschluss der A. subclavia
38.35.20↔	Resektion von thorakalen Venen mit Anastomose, n.n.bez.	38.85.12↔	Sonstiger chirurgischer Verschluss der A. pulmonalis
38.35.21↔	Resektion der V. pulmonalis mit Anastomose	38.85.13↔	Sonstiger chirurgischer Verschluss des Truncus brachiocephalicus
38.35.22↔	Resektion der V. subclavia mit Anastomose	38.85.19↔	So chir Verschluss von and thorakalen Aa, sonstige
38.35.23↔	Resektion der V. cava superior mit Anastomose	38.85.20↔	So chir Verschluss von thorakalen Venen, n.n.bez.
38.35.28↔	Res von thorakalen von sonstigen tiefen Venen m Anast	38.85.21↔	Sonstiger chirurgischer Verschluss der V. cava superior
38.35.29↔	Resektion von thorakalen Venen mit Anastomose, sonstige	38.85.22↔	Sonstiger chirurgischer Verschluss der V. pulmonalis
38.35.99↔	Resektion von thorakalen Gefässen mit Anastomose, sonstige	38.85.23↔	Sonstiger chirurgischer Verschluss der V. subclavia
38.36.00↔	Resektion von abdominalen Arterien mit Anastomose, n.n.bez.	38.85.28↔	So chir Verschluss von sonst tiefen thorakalen Venen
38.36.10↔	Resektion von viszeralen Arterien mit Anastomose, n.n.bez.	38.85.29↔	So chir Verschluss von thorakalen Venen, sonstige
38.36.11↔	Resektion des Truncus coeliacus mit Anastomose	38.85.99↔	So chir Verschluss von and thorakalen Gef, sonstige
38.36.12↔	Resektion der A. gastrica mit Anastomose	39.0x.00↔	Shunt einer systemischen zur Pulmonalarterie, n.n.bez.
38.36.13↔	Resektion der A. hepatica mit Anastomose	39.0x.10↔	Anast zwischen A. subcl und A. pulmon (BlalockTaussig)
38.36.14↔	Resektion der A. lienalis mit Anastomose	39.0x.11↔	Anast zw Aort u A. pulmon dextra (WaterstonCooley)
38.36.15↔	Resektion der A. renalis mit Anastomose	39.0x.12↔	Anst zw Art dscndns u A. plmn snstr (PottsSmith)
38.36.16↔	Resektion der A. mesenterialis	39.0x.13↔	Anast zwischen A. pulmon sinistra und A. pulmon dextra
38.36.17↔	Resektion der A. iliaca mit Anastomose	39.0x.20↔	Prothesenshunt zwischen A. pulmonalis und Aorta, zentral
38.36.19↔	Resektion von viszeralen Arterien mit Anastomose, sonstige	39.0x.21↔	Prothesenshunt zwischen A. pulmonalis und Aorta, peripher
38.36.99↔	Resektion von abdominalen Arterien mit Anastomose, sonstige	39.0x.22↔	Anlage eines ventrikulär-pulmonalarteriellen Conduit
38.41↔	Resektion von intrakraniellen Blutgefässen mit Ersatz	39.0x.23↔	Pulmonalarterielles Banding
38.45.00↔	Resektion von thorakalen Blutgefässen mit Ersatz, n.n.bez.	39.0x.24↔	Shunt e systemischen z Pulmonart, DamusKayStanselOp
38.45.10↔	Resektion der thorakalen Aorta mit Ersatz, n.n.bez.	39.0x.99↔	Shunt einer systemischen zur Pulmonalarterie, sonstige
38.45.11↔	Resektion der Aorta ascendens oder des Aortenbogens mit Ersatz	39.1↔	Intra-abdominaler venöser Shunt
38.45.12↔	Resektion der Aorta thoracica mit Ersatz	39.21.00↔	Anastomose von der V. cava zur A. pulmonalis, n.n.bez.
38.45.13↔	Resektion der Aorta thoracoabdominalis mit Ersatz	39.21.10↔	GlennOp an e funktionell/morphologisch univentr Herz
38.45.14↔	Resektion der thorakalen Aorta und Ersatz mit Hybridprothese	39.21.99↔	Anastomose von der V. cava zur A. pulmonalis, sonstige
38.45.19↔	Resektion der thorakalen Aorta mit Ersatz, sonstige	39.28↔	Extrakraniell-intrakranieller Gefäss-Bypass
38.45.20↔	Resektion sonstiger thorakaler Arterien mit Ersatz, n.n.bez.	39.31.00↔	Naht einer Arterie, n.n.bez.
38.45.21↔	Resektion der A. pulmonalis mit Ersatz	39.31.10↔	Naht einer Arterie an Kopf und Hals, n.n.bez.
38.45.22↔	Resektion des Truncus brachiocephalicus mit Ersatz	39.31.11↔	Naht einer intrakraniellen Arterie
38.45.29↔	Resektion sonstiger thorakaler Arterien mit Ersatz	39.31.19↔	Naht einer Arterie an Kopf und Hals, sonstige
38.45.30↔	Resektion thorakaler Venen mit Ersatz, n.n.bez.	39.31.20↔	Naht einer Arterie des Oberarms, n.n.bez.
38.45.31↔	Resektion der V. cava superior mit Ersatz	39.31.21↔	Naht der A. axillaris
38.45.38↔	Resektion sonstiger tiefer thorakaler Venen mit Ersatz	39.31.22↔	Naht der A. brachialis
38.45.39↔	Resektion thorakaler Venen mit Ersatz, sonstige	39.31.29↔	Naht einer Arterie des Oberarms, sonstige
38.45.99↔	Resektion von thorakalen Blutgefässen mit Ersatz, sonstige	39.31.30↔	Naht einer Arterie des Unterarms
38.47.00↔	Resektion von abdominalen Venen mit Ersatz, n.n.bez.	39.31.40↔	Naht einer Arterie der Hand
38.47.10↔	Resektion von tiefen abdominalen Venen mit Ersatz, n.n.bez.	39.31.50↔	Naht einer Arterie der unteren Extremität
38.47.11↔	Resektion der V. cava inferior mit Ersatz	39.31.60↔	Naht der Aorta, n.n.bez.
38.47.12↔	Resektion der V. iliaca mit Ersatz	39.31.61↔	Naht der thorakalen Aorta
38.47.19↔	Resektion von tiefen abdominalen Venen mit Ersatz, sonstige	39.31.62↔	Naht der abdominalen Aorta
38.47.99↔	Resektion von abdominalen Venen mit Ersatz, sonstige	39.31.69↔	Naht der Aorta, sonstige
38.61↔	Sonstige Exzision von intrakraniellen Gefässen	39.31.70↔	Naht von sonstigen thorakalen Arterien, n.n.bez.
38.63.00↔	Sonstige Exzision von Gefässen der oberen Extremität, n.n.bez.	39.31.71↔	Naht der A. pulmonalis
38.63.10↔	Sonstige Exzision von Arterien der oberen Extremität, n.n.bez.	39.31.72↔	Naht des Truncus brachiocephalicus
38.63.11↔	Sonstige Exzision von Arterien der Hand	39.31.73↔	Naht der A. subclavia
38.63.19↔	Sonstige Exzision von Arterien der oberen Extremität, sonstige	39.31.79↔	Naht von thorakalen Arterien, sonstige
38.63.20↔	Sonstige Exzision von Venen der oberen Extremität, n.n.bez.	39.31.80↔	Naht von abdominalen Arterien, n.n.bez.
38.63.21↔	Sonstige Exzision von tiefen Venen der oberen Extremität	39.31.81↔	Naht des Truncus coeliacus
38.63.29↔	Sonstige Exzision von Venen der oberen Extremität, sonstige	39.31.82↔	Naht der A. gastrica
38.63.99↔	Sonstige Exzision von Gefässen der oberen Extremität, sonstige	39.31.83↔	Naht der A. hepatica
38.64.00↔	Sonstige Exzision der Aorta, n.n.bez.	39.31.84↔	Naht der A. lienalis
38.64.10↔	Sonstige Exzision der thorakalen Aorta	39.31.85↔	Naht der A. renalis
38.64.20↔	Sonstige Exzision der Aorta abdominalis	39.31.86↔	Naht der A. mesenterialis

39.31.87↔	Naht der A. lumbalis	39.57.00↔	Plast Reko m synthetischem Patch Graft, n.n.bez.
39.31.88↔	Naht der A. iliaca	39.57.10↔	Plst Rk v Gf an Kpf u H m synth Ptch Grft, n.n.bz.
39.31.89↔	Naht von abdominalen Arterien, sonstige	39.57.11↔	Plast Reko von intrakr Gef m synthetischem Patch Graft
39.31.99↔	Naht einer Arterie, sonstige	39.57.12↔	Plast Reko v extrk Aa an Kopf u Ha m synth Patch Graft
39.49.00↔	Sonstige Revision nach vaskulärem Eingriff, n.n.bez.	39.57.13↔	Plast Reko d V. jugularis m synthetischem Patch Graft
39.49.10↔	Revision einer Gefäßanastomose	39.57.19↔	Plast Reko von Gef an Kopf u Ha m synth Patch Graft, So
39.49.20↔	Revision eines vaskulären Implantates	39.57.20↔	Plst Rk v Gf d ob Extrm m synth Ptch Grft, n.n.bz.
39.49.21↔	Wechsel eines vaskulären Implantates	39.57.21↔	Plast Reko von Aa d ob Extrem m synth Patch Graft
39.49.22↔	Entfernung eines vaskulären Implantates	39.57.22↔	Plst Rk d V. sbcl, V. axll u V. brchiophlc m synth Ptch Grft
39.49.30↔	Ersatz eines kardialen Conduit	39.57.23↔	Plst Rk v snst tief Vv d ob Extrm m synth Ptch Grft
39.49.99↔	Sonstige Revision nach vaskulärem Eingriff, sonstige	39.57.29↔	Plast Reko von Gef d ob Extrem m synth Patch Graft, So
39.51.00↔	Aneurysma-Clipping, n.n.bez.	39.57.30↔	Plast Reko von thor Gef m synth Patch Graft, n.n.bez.
39.51.11↔	Aneurysma-Clipping intrakraniell	39.57.31↔	Plast Reko d thorakalen Aort m synth Patch Graft
39.51.99↔	Aneurysma-Clipping, sonstige	39.57.32↔	Plast Reko d V. pulmon m synthetischem Patch Graft
39.52.00↔	Sonstige Korrektur eines Aneurysmas, n.n.bez.	39.57.33↔	Plast Reko d V. cava superior m synth Patch Graft
39.52.10↔	So Korr e Aneur von Blutgefäßen an Kopf u Ha, n.n.bez.	39.57.39↔	Plast Reko von thorakalen Gef m synth Patch Graft, So
39.52.11↔	Sonstige Korrektur e Aneur von intrakr Blutgefäßen	39.57.40↔	Plast Reko abd Aa m synthetischem Patch Graft, n.n.bez.
39.52.19↔	So Korr e Aneur von Blutgefäßen an Kopf und Ha, So	39.57.41↔	Plast Reko d abd Aort m synthetischem Patch Graft
39.52.20↔	Sonstige Korrektur eines Aneurysmas der Aorta, n.n.bez.	39.57.42↔	Plast Reko d Truncus coeliacus m synth Patch Graft
39.52.21↔	S offn Chr Krr e Aneur d Art ascndns, d Artbnsgs u d thr Art	39.57.43↔	Plast Reko d A. gastrica m synthetischem Patch Graft
39.52.22↔	Sonstige offen Chir Korrektur eines Aneur der Aort abd	39.57.44↔	Plast Reko d A. hepatica m synthetischem Patch Graft
39.52.29↔	Sonstige Korrektur eines Aneurysmas der Aorta, sonstige	39.57.45↔	Plast Reko d A. lienalis m synthetischem Patch Graft
39.52.99↔	Sonstige Korrektur eines Aneurysmas, sonstige	39.57.46↔	Plast Reko d A. renalis m synthetischem Patch Graft
39.53↔	Verschluss einer arteriovenösen Fistel	39.57.47↔	Plast Reko d A. mesenterica m synthetischem Patch Graft
39.54.00↔	Re-entry Operation, n.n.bez.	39.57.48↔	Plast Reko d A. iliaca m synthetischem Patch Graft
39.54.10↔	Re-entry Operation, thorakale Aorta	39.57.49↔	Plast Reko abd Aa m synthetischem Patch Graft, sonstige
39.54.20↔	Re-entry Operation, Aorta abdominalis	39.57.50↔	Plast Reko abd Venen m synth Patch Graft, n.n.bez.
39.54.99↔	Re-entry Operation, sonstige	39.57.51↔	Plast Reko d V. cava inferior m synth Patch Graft
39.56.00↔	Plast Rekonstruktion e Blutgef m GewPatch, n.n.bez.	39.57.52↔	Plast Reko d V. iliaca m synthetischem Patch Graft
39.56.10↔	Plast Reko von Gef an Kopf und Ha m GewPatch, n.n.bez.	39.57.59↔	Plast Reko abd Venen m synthetischem Patch Graft, So
39.56.11↔	Plastische Rekonstruktion von intrakr Gef mit GewPatch	39.57.60↔	Plst Rk v Gf d unt Extrm m synth Ptch Grft, n.n.bz.
39.56.12↔	Plastische Rekonstruktion der V. jugularis mit Gewebe-Patch	39.57.61↔	Plast Reko von Aa d unteren Extrem m synth Patch Graft
39.56.19↔	Plast Reko von Gef an Kopf und Ha m GewPatch, sonstige	39.57.62↔	Plast Reko d V. fem und V.poplitea m synth Patch Graft
39.56.20↔	Plast Reko von Gef d ob Extrem m GewPatch, n.n.bez.	39.57.63↔	Plst Rk v snst tief Vv d unt Extrm m synth Ptch Grft
39.56.21↔	Plast Rekonstruktion von Aa d ob Extrem m GewPatch	39.57.64↔	Plst Rk v obrfl Vv d Obsrchnkls m synth Ptch Grft
39.56.22↔	Plst Rk d V. sbcl, V. axll u V. brchiophlc m GwPtch	39.57.69↔	Plast Reko von Gef d unt Extrem m synth Patch Graft, So
39.56.23↔	Plast Reko von sonst tief Venen d ob Extrem m GewPatch	39.57.99↔	Plast Reko m synthetischem Patch Graft, sonstige
39.56.29↔	Plast Reko von Gef d ob Extrem m GewPatch, sonstige	39.58↔	Plast Reko eines Blutgef mit Patch Graft n.n.bez.
39.56.30↔	Plast Reko von thorakalen Gef m GewPatch, n.n.bez.	39.59.00↔	Sonstige plastische Rekonstruktion eines Gefässes, n.n.bez.
39.56.31↔	Plastische Rekonstruktion der thorakalen Aorta mit Gewebe-Patch	39.59.10↔	Transposition von Arterien, n.n.bez.
39.56.32↔	Plastische Rekonstruktion der V. pulmonalis mit Gewebe-Patch	39.59.11↔	Transposition der extrakraniellen A. vertebralis
39.56.33↔	Plastische Rekonstruktion der V. cava superior mit Gewebe-Patch	39.59.12↔	Transposition von sonstigen extrk Aa an Kopf und Hals
39.56.39↔	Plast Reko von thorakalen Gef m GewPatch, sonstige	39.59.13↔	Transposition von Arterien der oberen Extremität
39.56.40↔	Plastische Rekonstruktion abd Aa m GewPatch, n.n.bez.	39.59.14↔	Transposition von thorakalen Arterien
39.56.41↔	Plastische Rekonstruktion der abdominalen Aorta mit Gewebe-Patch	39.59.15↔	Transposition der A. gastrica, A. hepatica und A. lienalis
39.56.42↔	Plastische Rekonstruktion des Truncus coeliacus mit Gewebe-Patch	39.59.16↔	Transposition der A. renalis
39.56.43↔	Plastische Rekonstruktion der A. gastrica mit Gewebe-Patch	39.59.17↔	Transposition der A. mesenterica
39.56.44↔	Plastische Rekonstruktion der A. hepatica mit Gewebe-Patch	39.59.18↔	Transposition sonstiger viszeraler Arterien
39.56.45↔	Plastische Rekonstruktion der A. lienalis mit Gewebe-Patch	39.59.19↔	Transposition der A. iliaca
39.56.46↔	Plastische Rekonstruktion der A. renalis mit Gewebe-Patch	39.59.20↔	Transposition von sonstigen abdominalen Arterien
39.56.47↔	Plastische Rekonstruktion der A. mesenterica mit Gewebe-Patch	39.59.21↔	Transposition von Arterien der unteren Extremität
39.56.48↔	Plastische Rekonstruktion der A. iliaca mit Gewebe-Patch	39.59.29↔	Transposition von Arterien, sonstige
39.56.49↔	Plastische Rekonstruktion abd Aa m GewPatch, sonstige	39.59.30↔	Sonstige Plast Reko von Gef an Kopf und Ha, n.n.bez.
39.56.50↔	Plast Rekonstruktion abd Venen m GewPatch, n.n.bez.	39.59.31↔	Sonstige plastische Rekonstruktion e intrakr Gefässes
39.56.51↔	Plastische Rekonstruktion der V. cava inferior mit Gewebe-Patch	39.59.32↔	Sonstige Plast Rekonstruktion d extrk A. vertebralis
39.56.52↔	Plastische Rekonstruktion der V. iliaca mit Gewebe-Patch	39.59.33↔	So Plast Reko von extrk Aa an Kopf und Ha, So
39.56.59↔	Plast Rekonstruktion abd Venen m GewPatch, sonstige	39.59.34↔	Sonstige plastische Rekonstruktion der V. jugularis
39.56.60↔	Plast Reko von Gef d unt Extrem m GewPatch, n.n.bez.	39.59.39↔	Sonstige Plast Reko von Gef an Kopf und Ha, sonstige
39.56.61↔	Plast Reko von Aa d unteren Extrem m GewPatch	39.59.40↔	Sonstige Plast Reko von Gef d ob Extrem, n.n.bez.
39.56.62↔	Plast Reko d V. fem und V.poplitea m GewPatch	39.59.41↔	Sonstige plastische Rekonstruktion von Aa d ob Extrem
39.56.63↔	Plast Reko v sonst tief Venen d unt Extrem m GewPatch	39.59.42↔	S Plst Rk d V. sbcl, V. axll u V. brchiophlc
39.56.64↔	Plast Reko von oberfl Venen d Oberschenkels m GewPatch	39.59.48↔	So Plast Reko von sonstigen tiefen Venen d ob Extrem
39.56.69↔	Plast Reko von Gef d unteren Extrem m GewPatch, So	39.59.49↔	Sonstige Plast Reko von Gef d ob Extrem, sonstige
39.56.99↔	Plast Rekonstruktion e Blutgef m GewPatch, sonstige	39.59.50↔	Sonstige Plast Reko von thorakalen Gef, n.n.bez.
		39.59.51↔	Sonstige plastische Rekonstruktion der thorakalen Aorta
		39.59.52↔	Sonstige plastische Rekonstruktion der A. pulmonalis
		39.59.53↔	Sonstige Plast Reko von thorakalen Aa, sonstige
		39.59.54↔	Sonstige plastische Rekonstruktion der V. pulmonalis
		39.59.55↔	Sonstige plastische Rekonstruktion der V. cava superior
		39.59.59↔	Sonstige Plast Reko von thorakalen Gef, sonstige

39.59.60↔	Sonstige plastische Rekonstruktion von abd Aa, n.n.bez.	54.94↔	Formung eines peritoneovaskulären Shunts
39.59.61↔	Sonstige plastische Rekonstruktion der abdominalen Aorta	57.71.00↔	Radikale Zystektomie, n.n.bez.
39.59.62↔	Sonstige plastische Rekonstruktion des Truncus coeliacus	57.71.10↔	Rad Zystektomie, oh Urethrektomie, b Mann, offen chir
39.59.63↔	Sonstige plastische Rekonstruktion der A. gastrica	57.71.11↔	Rad Zystektomie, oh Urethrektomie, b Mann, laparask
39.59.64↔	Sonstige plastische Rekonstruktion A. hepatica	57.71.20↔	Rad Zystektomie, m Urethrektomie, b Mann, offen chir
39.59.65↔	Sonstige plastische Rekonstruktion der A. lienalis	57.71.21↔	Radikale Zystektomie, m Urethrektomie, b Mann, laparask
39.59.66↔	Sonstige plastische Rekonstruktion der A. renalis	57.71.30↔	Rad Zystektomie, oh Urethrektomie, b d Frau, offen chir
39.59.67↔	Sonstige plastische Rekonstruktion der A. mesenterica	57.71.31↔	Rad Zystektomie, oh Urethrektomie, b d Frau, laparask
39.59.68↔	Sonstige plastische Rekonstruktion der A. iliaca	57.71.40↔	Rad Zystektomie, m Urethrektomie, b d Frau, offen chir
39.59.69↔	Sonstige plastische Rekonstruktion von abd Aa, sonstige	57.71.41↔	Rad Zystektomie, m Urethrektomie, b d Frau, laparask
39.59.70↔	Sonstige Plast Rekonstruktion von abd Venen, n.n.bez.	57.71.50↔	Rad Zystekt, BeEviszeration (Exent) b Mann, offen chir
39.59.71↔	Sonstige plastische Rekonstruktion der V. cava inferior	57.71.51↔	Rad Zystekt, BeEviszeration (Exent) b Mann, laparask
39.59.72↔	Sonstige plastische Rekonstruktion der V. iliaca	57.71.99↔	Radikale Zystektomie, sonstige
39.59.79↔	Sonstige Plast Rekonstruktion von abd Venen, sonstige	57.87.00↔	Rekonstruktion an der Harnblase, n.n.bez.
39.59.80↔	Sonstige Plast Reko von Gef d unteren Extrem, n.n.bez.	57.87.10↔	Reko an d Harnbl, m Ileum, Kolon o Mag, offen chir
39.59.81↔	Sonstige Plast Rekonstruktion von Aa d unteren Extrem	57.87.11↔	Reko an d Harnbl, m Ileum, Kolon o Mag, laparask
39.59.82↔	Sonstige plastische Rekonstruktion der V. femoralis	57.87.20↔	Rk an d Hrmb, Umwld e and sprvs Hrmb i e Ershrmb, ofn chr
39.59.83↔	Sonstige plastische Rekonstruktion der V. poplitea	57.87.21↔	Rk an d Hrmb, Umwld e and sprvs Hrmb i e Ershrmb, lprsk
39.59.88↔	So Plast Reko von sonst tiefen Venen d unteren Extrem	57.87.30↔	Rk an d Hrmb, Rdktionsplstik d Hrmb, ofn chr
39.59.89↔	Sonstige Plast Reko von Gef d unteren Extrem, sonstige	57.87.31↔	Reko an d Harnbl, Reduktionsplastik d Harnbl, laparask
39.59.90↔	Sonstige Plast Reko e Gefässes, Venenklappenplastik	57.87.40↔	Rekonstruktion an d Harnbl, Augm d Harnbl, offen chir
39.59.99↔	Sonstige plastische Rekonstruktion eines Gefässes, sonstige	57.87.41↔	Rekonstruktion an d Harnbl, Augm d Harnbl, laparask
39.61.00↔	Extrakorporelle Zirkulation (ECC), n.n.bez.	57.87.99↔	Rekonstruktion an der Harnblase, sonstige
39.61.10↔	Extrkrp Zikt (ECC) unt Nrmthrmie (mhr als 35° C)	68.8↔	Becken-Eviszeration
39.61.11↔	Extrakorp Zikulat (ECC) unt milder Hypthrm (32 35° C)	71.5↔	Radikale Vulvektomie
39.61.12↔	Extrkrp Zikt (ECC) unt mdrtr Hypthrm (26 bs unt 32° C)	76.44.00↔	Totale Ostekt an and Gschk m glz Reko, n.n.bez.
39.61.13↔	Extrkrp Zikt (ECC) unt tiefr Hypthrm (20 bs unt 26° C)	76.44.10↔	Tot Ostekt an and Gschk, Reko m mikrovaskanast Tx
39.61.14↔	Extrkrp Zikt (ECC) unt prfndr Hypthrm (nt 20° C)	76.44.11↔	Tot Ostekt an and Gschk, Reko m Ni vaskularisiertem Tx
39.61.99↔	Extrakorporelle Zirkulation (ECC), sonstige	76.44.19↔	Totale Ostekt an and Gschk m sonstiger Rekonstruktion
39.66↔	Perkutaner kardiopulmonaler Bypass	76.44.99↔	Totale Ostekt an and Gschk m glz Reko, sonstige
40.22.00↔	Exzision eines mamma-internalen Lymphknotens, n.n.bez.	76.46.00↔	Sonstige Rekonstruktion an and Gschk, n.n.bez.
40.22.10↔	Exzision eines mamma-internalen Lymphknotens, thorakoskopisch	76.46.10↔	So Reko an and Gschk m mikrovaskanast Transplantat
40.22.20↔	Exzision eines mamma-internalen Lymphknotens, offen chirurgisch	76.46.99↔	Sonstige Rekonstruktion an and Gschk, sonstige
40.22.99↔	Exzision eines mamma-internalen Lymphknotens, sonstige	77.91.00↔	Totale Res von Skapula, Klav, Rip und Sternum, n.n.bez.
40.51.00↔	Radikale Exzision von axillären Lymphknoten, n.n.bez.	77.91.10↔	Totale Resektion von Skapula und Klavikula
40.51.10↔	Radikale Exz von axillären Lk als selbständiger Eingr	77.91.11↔	Totale Resektion einer Rippe
40.51.11↔	Radikale Exz von axillären Lk i Rahmen e and Eingr	77.91.12↔	Totale Resektion einer Halsrippe
40.51.99↔	Radikale Exzision von axillären Lymphknoten, sonstige	77.91.13↔	Totale Resektion des Sternums
40.52.00↔	Radikale Exzision von periaortalen Lymphknoten, n.n.bez.	77.91.99↔	Totale Res von Skapula, Klav, Rip und Sternum, sonstige
40.52.10↔	Rd Exz v rtrprn (praort, prk) u plvnn Lk als slbst Engr	78.49.20↔	Wirbelkörperersatz (z.B. bei Kyphose), n.n.bez.
40.52.11↔	Rd Exz v rtrprn (praort, prk) u plvnn Lk i Rhmn e and Engr	78.49.21↔	Wirbelk d Implant (z.B. b Kyphose): 1 Wirbelk
40.52.99↔	Radikale Exzision von periaortalen Lymphknoten, sonstige	78.49.22↔	Wirbelk d Implant (z.B. b Kyphose): 2 Wirbelk
40.53.00↔	Radikale Exzision von iliakalen Lymphknoten, n.n.bez.	78.49.23↔	Wirbelk d Implant (z.B. b Kyphose): 3 Wirbelk
40.53.10↔	Radikale Exz von iliakalen Lk als selbständiger Eingr	78.49.24↔	Wirbelk d Implant (z.B. b Kyphose): 4 Wirbelk
40.53.11↔	Radikale Exz von iliakalen Lk i Rahmen e and Eingr	78.49.25↔	Wirbelk d Implant (z.B. b Kyphose): 5 o mehr Wirbelk
40.53.99↔	Radikale Exzision von iliakalen Lymphknoten, sonstige	78.49.26↔	Wirbelkörperersatz d So Mat (z.B. b Kyphose), 1 Wirbelk
40.54.00↔	Radikale Exzision der Leistengegend, n.n.bez.	78.49.27↔	Wirbelkörperersatz d So Mat (z.B. b Kyphose), 2 Wirbelk
40.54.10↔	Radikale Exzision der Leistengegend als selbständiger Eingriff	78.49.28↔	Wirbelkörperersatz d So Mat (z.B. b Kyphose), 3 Wirbelk
40.54.11↔	Radikale Exzision d Leistengegend im Rahmen e and Eingr	78.49.29↔	Wirbelkörperersatz (z.B. bei Kyphose), sonstige
40.54.99↔	Radikale Exzision der Leistengegend, sonstige	78.49.2a↔	Wirbelk d So Mat (z.B. b Kyphose), 4 o mehr Wirbelk
40.59.00↔	Radikale Exzision anderer Lymphknoten, n.n.bez.	78.49.31↔	Kompl Reko d Ws (z.B. b Kyphose) d vord Abstützspan
40.59.10↔	Radikale Exz and Lk als selbständiger Eingr, n.n.bez.	78.49.32↔	Kmpl Rk d Ws (z.B. b Kyphs) d Kyphktmie (z.B. n LndsthSlzr)
40.59.11↔	Radikale Exz mediastinaler Lk als selbständiger Eingr	78.49.33↔	Kmpl Rk d Ws (z.B. b Kyphs) d Drs Krr oh vntrls Rleas
40.59.12↔	Radikale Exz peribronchialer Lk als selbständiger Eingr	78.49.34↔	Kmpl Rk d Ws (z.B. b Kyphs) d Drs Krr m vntr Rleas
40.59.19↔	Radikale Exz and Lk als selbständiger Eingr, sonstige	78.49.35↔	Kompl Reko d Ws (z.B. b Kyphose) d dorsoventrale Korr
40.59.20↔	Radikale Exz and Lk i Rahmen e and Eingr, n.n.bez.	78.49.36↔	Klmnt u plysgmntl Drs Lrdsspdn (DLS) n Zielk (z.B. b Kyphs)
40.59.21↔	Radikale Exz mediastinaler Lk i Rahmen e and Eingr	78.49.37↔	Klmnt u tpl Subtrostt(zB n Thom/HYL,zB b Kyph)
40.59.22↔	Radikale Exz peribronchialer Lk i Rahmen e and Eingr	78.49.38↔	Klmnt u monseg zervth Lordsp(zB n Msn,Urst/Smmns,zB b Kyphs)
40.59.29↔	Radikale Exz and Lk i Rahmen e and Eingr, sonstige	78.49.40↔	Kpl Rk Ws(zB Skl)wstl Epphysd mt Kl a FrmGdLg [SMA], 1 Kl
40.59.99↔	Radikale Exzision anderer Lymphknoten, sonstige	78.49.41↔	Kmpl Rk d Ws(zb Skl)wstl Epphysd mt Kl a FrmGdLg [SMA], 2 Kl
40.62↔	Fistulierung des Ductus thoracicus	78.49.42↔	Kmpl Rk d Ws(zb Skl)wstl Epphysd mt Kl a FrmGdLg [SMA], 3 Kl
40.63↔	Verschluss einer Fistel des Ductus thoracicus	78.49.43↔	Kmpl Rk d Ws(zb Skl)wstl Epphysd mt Kl a FrmGdLg [SMA], 4 Kl
40.64↔	Ligatur des Ductus thoracicus	78.49.44↔	Kmpl Rk d Ws(zb Skl)wstl Epphysd mt Kl a FrmGdLg [SMA], 5 Kl
40.69↔	Sonstige Operationen am Ductus thoracicus	78.49.45↔	Kmpl Rk d Ws(zb Skl)wstl Epphysd mt Kl a FrmGdLg [SMA], 6 Kl
53.7↔	Operation einer Zwerchfellhernie, abdominaler Zugang		
53.80↔	OP einer Zwerchfellhernie durch thor Zugang, n.n.bez.		
53.81↔	Plikatur des Zwerchfells		
53.82↔	Operation einer parasternalen Hernie		

78.49.46↔	Kmpl Rk d Ws(zb Skl)wstl Epphysd mt Kl a FrmGdLg [SMA], 7 Kl	81.30↔	Reoperation einer Spondylodese, n.n.bez.
78.49.47↔	Kmpl Rk d Ws(zb Skl)wstl Epphysd mt Kl a FrmGdLg [SMA], 8 Kl	81.31↔	Reoperation einer Spondylodese an Atlas-Axis
78.49.48↔	Kmpl Rk d Ws(zb Skl)wstl Epphysd mt Kl a FrmGdLg [SMA], 9 Kl	81.32↔	ReOP einer sonst zerv Spondylodes mit ventr Zugang
78.49.4a↔	Kmpl Rk d Ws(zb Skl)wstl Epphysd mt Kl a FrmGdLg [SMA], 10 Kl	81.33↔	ReOP einer sonst zerv Spondylodes mit dors Zugang
78.49.4b↔	Kpl Rk Ws(zb Skl)wstl Epphysd mt Kl a FrmGdLg [SMA], 11 Kl	81.34↔	ReOP e dors und dorsolumb Spondylodes, ventr Zug
78.49.4c↔	Kpl Rk Ws(zb Skl)wstl Epphysd mt Kl a FrmGdLg [SMA], 12 Kl	81.35↔	ReOP e dors und dorsolumb Spondylodes, dors Zug
78.49.4d↔	Kpl Rk Ws(zb Skl)wstl Epphysd mt Kl a FrmGdLg [SMA], 13 mhr Kl	81.36↔	ReOP e lumb und lumbosakr Spondylodes, ventr Zug
78.49.4e↔	Kompl Reko d Ws (z.B. b Skol) d dorsoventrale Epiphysod	81.37↔	ReOP e lumb u lumbosakr Spondylodes,intratransvZug
78.49.4f↔	Kmpl Rk d Ws (z.B. b Skl) d untrl Epphysd m drs Wrblfs	81.38↔	ReOP e lumb und lumbosakr Spondylodes, dors Zug
78.49.4g↔	Kmpl Rk d Ws (z.B. b Skl) d bitrl Epphysd m drs Wrblfs	81.39↔	Reoperation einer Spondylodese, n.a.klass.
78.49.50↔	Drs o vnt instrmnt Krrktrspndyl (z.B. b Skl), n.n.bz.	81.51.00↔	Totalendoprothese des Hüftgelenks, n.n.bez.
78.49.51↔	Drs instrmnt Krrktrspndyl (z.B. b Skl), N prmstb, 3 bs 6 Sg	81.51.10↔	Totalendoprothese des Hüftgelenks, Sonderprothese
78.49.52↔	Drs instrmnt Krrktrspndyl (z.B. b Skl), N prmstb, 7 bs 10 Sg	81.51.99↔	Totalendoprothese des Hüftgelenks, sonstige
78.49.53↔	Drs instrmnt Krrktrspndyl (z.B. b Skl), N prmstb, 11 o mhr Sg	81.52.00↔	Partielle Hüftarthroplastik, n.n.bez.
78.49.54↔	Drs instrmnt Krrktrspndyl (z.B. b Skl), prmstb, 3 bs 6 Sg	81.52.10↔	Partielle Hüftarthpl, Femurkprot und Duokopfproth
78.49.55↔	Drs instrmnt Krrktrspndyl (z.B. b Skl), prmstb, 7 bs 10 Sg	81.52.11↔	Partielle Hüftarthpl, Gelfannstüsch und GelschnPfanne
78.49.56↔	Drs instrmnt Krrktrspndyl (z.B. b Skl), prmstb, 11 o mhr Sg	81.52.99↔	Partielle Hüftarthroplastik, sonstige
78.49.57↔	Vnt instrmnt Krrktrspndyl (z.B. b Skl), N prmstb, 3 bs 6 Sg	81.53.00↔	Revision einer Hüftendoprothese, n.n.bez.
78.49.58↔	Vnt instrmnt Krrktrspndyl (z.B. b Skl), N prmstb, 7 bs 10 Sg	81.53.10↔	Revision einer Hüftendoprothese, ohne Wechsel
78.49.59↔	Drs o vnt instrmnt Krrktrspndyl (z.B. b Skl), S	81.53.11↔	Rv e Hüftndprth, Rv e Obfrirsprt a Hüftgl u Neuimpl e Hüftndprth
78.49.5a↔	Vnt instrmnt Krrktrspndyl (z.B. b Skl), N prmstb, 11 o mhr Sg	81.53.12↔	Rv e Hüftndprth, Rv e Duokpfprth u Neuimpl e Hüftndprth
78.49.5b↔	Vnt instrmnt Krrktrspndyl (z.B. b Skl), prmstb, 3 bs 6 Sg	81.53.13↔	Rv e Hüftndprth, Rv e snst Hüftndprth u Neuimpl e Hüftndprth
78.49.5c↔	Vnt instrmnt Krrktrspndyl (z.B. b Skl), prmstb, 7 bs 10 Sg	81.53.99↔	Revision einer Hüftendoprothese, sonstige
78.49.5d↔	Vnt instrmnt Krrktrspndyl (z.B. b Skl), prmstb, 11 o mhr Sg	81.54.00↔	Totalendoprothese des Kniegelenks, n.n.bez.
78.49.60↔	Drs u vnt kmb instrmnt Krrktrspndyl (z.B. b Skl), n.n.bz.	81.54.10↔	Tep d Kniegel, Unikondyläre Schlittenprothese
78.49.61↔	Dor/vent instrmnt Krrktrspndyl (b Skl), N prmstb, 3 bs 6 Sg	81.54.11↔	Totalendoprothese d Kniegel, Bikondyläre Oberflersprot
78.49.62↔	Drs/vnt kmb instrmnt Krrktrspndyl (b Skl), N prmstb, 7 bs 10 Sg	81.54.12↔	Totalendoprothese des Kniegelenks, Scharnierendoprothese
78.49.63↔	Drs/vnt kmb instrmnt Krrktrspndyl (b Skl), N prmstb, 11/mhr Sg	81.54.13↔	Totalendoprothese des Kniegelenks, Patellaersatz
78.49.64↔	Drs u vnt kmb instrmnt Krrktrspndyl(zB b Skl)prmstb,3-6Sg	81.54.14↔	Totalendoprothese des Kniegelenks, Sonderprothese
78.49.65↔	Drs u vnt kmb instrmnt Krrktrspndyl(zB b Skl),prmstb,7 bs 10 Sg	81.54.99↔	Totalendoprothese des Kniegelenks, sonstige
78.49.66↔	Dor/vent instrmnt Krrktrspndyl, prmstb, 11/mhr Segmente	81.55.00↔	Revision einer Knieprothese, n.n.bez.
78.49.69↔	Drs u vnt kmb instrmnt Krrktrspndyl (z.B. b Skl), S	81.55.10↔	Revision einer Knieprothese, ohne Wechsel
78.49.70↔	Komplexe Rekonstruktion der Wirbelsäule, n.n.bez.	81.55.11↔	Rv e Knieprth, Rv e Knieprth u Wchs e Ptltaerstz
78.49.71↔	Kmpl Rk d Ws (z.B. b Skl) d sbkt HrrngtnInstrmntion (b Knd)	81.55.12↔	Rv e Knieprth, Rv e Knieprth u Neuimpl e Knieendprths
78.49.79↔	Komplexe Rekonstruktion der Wirbelsäule, sonstige	81.55.99↔	Revision einer Knieprothese, sonstige
78.50.00↔	Inn Knochfix oh Reposition d Fx, oh Ang d Lok, n.n.bez.	81.56↔	Totalprothese des oberen Sprunggelenks
78.50.11↔	Knochenfixation an der Wirbelsäule	81.59.00↔	Revision des Gelenkersatzes der unteren Extremitäten, n.n.bez.
78.50.30↔	Osteosyntheseverfahren an der Wirbelsäule, n.n.bez.	81.59.10↔	Revision d Gellers d unteren Extrem, ohne Wechsel
78.50.31↔	Osteosynthese durch Schrauben an der Wirbelsäule	81.59.11↔	Rv d Glrs d unt Extm, Rv u Wchs e Sprngglnkndprths
78.50.32↔	Osteosynthese durch Drahtcerclage an der Wirbelsäule	81.59.12↔	Rv d Glrs d unt Extm, Rv u Wchs e Fsswrzndprths
78.50.33↔	Osteosynthese durch Klammersystem an der Wirbelsäule	81.59.13↔	Rv d Glrs d unt Extm, Rv u Wchs e Vrfss Zhndprpt
78.50.34↔	Osteosynthese durch Hakenplatten an der Wirbelsäule	81.59.99↔	Revision des Gelenkersatzes der unteren Extremitäten, sonstige
78.50.35↔	Osteosynthese durch Schrauben-Stabsystem an der Wirbelsäule	81.62.00↔	Spondylodes o Reop e Spondylodes v 23 Wirb, n.n.bez.
78.50.36↔	Osteosyn d ventrales SchraubenPlattensystem an d Ws	81.62.10↔	Spondylodese von 2 Wirbeln, dorsal
78.50.37↔	Osteosyn d dorsales SchraubenPlattensystem an d Ws	81.62.11↔	Spondylodes v 2 Wirbeln, dors u ventral komb, interkorp
78.50.39↔	Osteosyntheseverfahren an der Wirbelsäule, sonstige	81.62.12↔	Spondylodese von 2 Wirbeln, ventral, interkorporell
78.50.99↔	Inn Knochfix oh Reposition d Fx, oh Ang d Lok, sonstige	81.62.13↔	Spondylodese von 2 Wirbeln, dorsal, dynamisch
81.00↔	Spondylodese, n.n.bez.	81.62.20↔	Spondylodese von 3 Wirbeln, dorsal
81.01↔	Spondylodese an Atlas-Axis	81.62.21↔	Spondylodes v 3 Wirbeln, dors u ventral komb, interkorp
81.02↔	Sonstige zervikale Spondylodese mit ventralem Zugang	81.62.22↔	Spondylodese von 3 Wirbeln, ventral, interkorporell
81.03↔	Sonstige zervikale Spondylodese mit dorsalem Zugang	81.62.23↔	Spondylodese von 3 Wirbeln, dorsal, dynamisch
81.04↔	Dorsale und dorsolumbale Spondylodese, ventraler Zugang	81.62.99↔	Spondylodese o Reop e Spondylodese von 23 Wirbeln, So
81.05↔	Dorsale und dorsolumbale Spondylodese, dorsaler Zugang	81.63.00↔	Spondylodes o Reop e Spondylodes v 48 Wirb, n.n.bez.
81.06↔	Lumbale und lumbosakrale Spondylodese, ventraler Zugang	81.63.10↔	Spondylodese von 4 - 6 Wirbeln, dorsal
81.07↔	Lumbale und lumbosakrale Spondylodese, intratransversaler Zugang	81.63.11↔	Spondylodes v 4 6 Wirb, dors u vent komb, interkorp
81.08↔	Lumbale und lumbosakrale Spondylodese, dorsaler Zugang	81.63.12↔	Spondylodese von 4 - 6 Wirbeln, ventral, interkorporell
81.11↔	Arthrodes am Sprunggelenk	81.63.13↔	Spondylodese von 4 - 6 Wirbeln, dorsal, dynamisch
81.12.00↔	Arthrodes Double, n.n.bez.	81.63.20↔	Spondylodese von 7 - 8 Wirbeln, dorsal
81.12.10↔	Arthrod Double, Arthrod Ob Sg m unterem Sg	81.63.21↔	Spondylodes v 7 8 Wirb, dors u vent komb, interkorp
81.12.11↔	Arthrd Doubl, Arthrd Ob Sg m untrm Sg u Chprtglnk	81.63.22↔	Spondylodese von 7 - 8 Wirbeln, ventral, interkorporell
81.12.12↔	Arthrod Double, Arthrod Unt Sg, 2 Sprunggelenkskammern	81.63.23↔	Spondylodese von 7 - 8 Wirbeln, dorsal, dynamisch
81.12.13↔	Arthrod Double, Arthrod Unt Sg, 3 Sprunggelenkskammern	81.63.99↔	Spondylodese o Reop e Spondylodese von 48 Wirbeln, So
81.12.99↔	Arthrodes Double, sonstige	81.64.00↔	Spondylodes o Reop e Spndyls v 9 o mhr Wrbl, n.n.bz.
81.22↔	Knie-Arthrodes	81.64.10↔	Spondylodese von 9 oder mehr Wirbeln, dorsal
		81.64.11↔	Spndyls v 9 o mhr Wrbl, drs u vnt kmb, intrkrprl
		81.64.99↔	Spondylodes o Reop e Spondylodes v 9 o mehr Wirbeln, So
		81.65.00↔	Vertebroplastik, n.n.bez.
		81.65.10↔	Vertebroplastik, 1 Wirbelkörper

81.65.11↔	Vertebroplastik, 2 Wirbelkörper	84.51.13↔	Einsetzen von interkorporellen Cages, 4 oder mehr Segmente
81.65.12↔	Vertebroplastik, 3 Wirbelkörper	84.51.99↔	Einsetzen von interkorporellen Implantaten, sonstige
81.65.13↔	Vertebroplastik, 4 und mehr Wirbelkörper	84.59↔	Einsetzen von sonstiger vertebralen Vorrichtung
81.65.99↔	Vertebroplastik, sonstige	92.39.00↔	Sonstige stereotaktische Radiochirurgie, n.n.bez.
81.66.00↔	Kyphoplastik, n.n.bez.	92.39.01↔	And Hochvstrth, Stereot Bestr, frakt,zerebral, n.n.bez.
81.66.10↔	Kyphoplastik, 1 Wirbelkörper	92.39.11↔	And Hchvstrth, Streot Bstr, frkt, Extrzr, n.n.bz.
81.66.11↔	Kyphoplastik, 2 Wirbelkörper	92.39.20↔	And Hchvstrth, Streot Bstr, frkt: zrb, intmd Rdioth
81.66.12↔	Kyphoplastik, 3 Wirbelkörper	92.39.21↔	And Hchvstrth, Streot Bstr, frkt: zrb, intmd Bgnbstr (IMAT)
81.66.13↔	Kyphoplastik, 4 und mehr Wirbelkörper	92.39.22↔	And Hchvstrth, Streot Bstr, frkt: zrb, bldgst Enst
81.66.99↔	Kyphoplastik, sonstige	92.39.29↔	And Hochvstrth, Stereot Bestr, frakt, zerebral, So
84.51.00↔	Einsetzen von interkorporellen Implantaten, n.n.bez.	92.39.30↔	And Hchvstrth, Streot Bstr, frkt: Extrzr, intmd Rdioth
84.51.10↔	Einsetzen von interkorporellen Cages, 1 Segment	92.39.31↔	And Hchvstrth, Streot Bstr, frkt: Extrzr, intmd Bgnbstr (IMAT)
84.51.11↔	Einsetzen von interkorporellen Cages, 2 Segmente	92.39.32↔	And Hchvstrth, Streot Bstr, frkt: Extrzr, bldgst Enst
84.51.12↔	Einsetzen von interkorporellen Cages, 3 Segmente	92.39.39↔	And Hochvstrth, Stereot Bestr, frakt, Extrazer, So

### Prozedur H33-6

44.99.41↔	So Magop, Transgastrale Drain e Pankrzyst, offen chir	51.39↔	Sonstige Gallenganganastomose
44.99.42↔	So Magop, Transgastrale Drain e Pankrzyst, laparask	52.3↔	Marsupialisation einer Pankreaszyste
46.99.41↔	So Op a Darm, Transduod Drain e Pankrzyst, offen chir	52.4↔	Interne Drainage einer Pankreaszyste
46.99.42↔	So Op a Darm, Transduod Drain e Pankrzyst, laparask	52.51.00↔	Proximale Pankreatektomie, n.n.bez.
50.0↔	Hepatotomie	52.51.10↔	Proximale Pankreatektomie, pyloruserhaltend
50.21↔	Marsupialisation einer Leberläsion	52.51.20↔	Proximale Pankreatektomie, duodenumerhaltend
50.22.00↔	Partielle Hepatektomie, n.n.bez.	52.51.99↔	Proximale Pankreatektomie, sonstige
50.22.10↔	Prt Hptkt, Prkt Prt Hptkt (Lk Exz, Endzystnrsktion, Keilrs)	52.52↔	Kaudale Pankreatektomie
50.22.20↔	Partielle Hepatektomie, Endozystenresektion, offen chirurgisch	52.53↔	Radikale subtotale Pankreatektomie
50.22.21↔	Partielle Hepatektomie, Endozystenresektion, laparoskopisch	52.59↔	Sonstige partielle Pankreatektomie
50.22.30↔	Partielle Hepatektomie, Keilresektion, offen chirurgisch	52.6x.00↔	Totale Pankreatektomie, n.n.bez.
50.22.31↔	Partielle Hepatektomie, Keilresektion, laparoskopisch	52.6x.99↔	Totale Pankreatektomie, sonstige
50.22.40↔	Partielle Hepatektomie, Resektion eines Lebersegments	52.7↔	Radikale Pankreatikoduodenektomie
50.22.41↔	Part Hepatekt, Res mehr Ni zusammenhängender Leberseg	52.92↔	Sondierung des Ductus pancreaticus
50.22.42↔	Part Hepatekt, Part Hepatekt zur Transplantation	52.95.00↔	Sonstige Operation am Pankreas, n.n.bez.
50.22.99↔	Partielle Hepatektomie, sonstige	52.95.10↔	S Op a Pnkr, Extrkt v Stein(n) aus d Dct pncr, offn chr
50.23↔	Offene Exzision von Läsion oder Gewebe an der Leber	52.95.11↔	S Op a Pnkr, Extrkt v Stein(n) aus d Dct pncr, lprsk
50.3x.00↔	Lobektomie der Leber, n.n.bez.	52.95.20↔	Sonstige Op a Pankreas, Dilat d Duct pancr, laparask
50.3x.01↔	Lobekt/Hemihepa/Res mehr Lebersegm auss TrPI	52.95.30↔	So Op a Pankr, Einl e Drain i D Pankrgang, offen chir
50.3x.08↔	Lebersegmentresekt, sonstige oder nnbez, auss TrPI	52.95.31↔	So Op a Pankr, Einl e Drain i D Pankrgang, laparask
50.3x.11↔	Lobekt/Hemihepa/Res me Lebersegm z LebSpend	52.95.40↔	S Op a Pnkr,Enl o Wchs N slbpx Stnt(Prth)i Pnkrngg,offn chr
50.3x.18↔	So oder nnbez anatomische Leberresektion, z TrPI	52.95.41↔	S Op a Pnkr, Enl o Wchs e N slbpx Stnt (Prth) i D Pnkrngg, lprsk
50.4x.00↔	Totale Hepatektomie, n.n.bez.	52.95.50↔	S Op a Pnkr,Enl o Wchs slbpx Stnt(Prth)i D Pnkrngg,offn chr
50.4x.99↔	Totale Hepatektomie, sonstige	52.95.51↔	S Op a Pnkr, Enl o Wchs e slbpx Stnt (Prth) i D Pnkrngg, lprsk
50.61.00↔	Verschluss einer Leberverletzung, n.n.bez.	52.95.60↔	Sonstige Op a Pankr, Plast Reko d Duct pancr, laparask
50.61.10↔	Verschluss einer Leberverletzung, durch Naht	52.95.70↔	Sonstige Op a Pankr, Plastische Rekonstruktion d Pankr
50.61.11↔	Verschluss einer Leberverletzung, durch Tamponade	52.95.90↔	Sonstige Op a Pankreas, Sonstige endosk Op a Pankreas
50.61.12↔	Verschluss einer Leberverletzung, durch Omentumplastik	52.95.99↔	Sonstige Operation am Pankreas, sonstige
50.61.99↔	Verschluss einer Leberverletzung, sonstige	52.96↔	Anastomose des Pankreas
51.32↔	Anastomose zwischen Gallenblase und Darm	52.99.00↔	Sonstige offene Operation am Pankreas, n.n.bez.
51.33↔	Anastomose zwischen Gallenblase und Pankreas	52.99.10↔	Sonstige off Op a Pankreas, Dilat d Duct pancreaticus
51.34↔	Anastomose zwischen Gallenblase und Magen	52.99.20↔	Sonstige off Op a Pankr, Plast Reko d Duct pancr
51.35↔	Sonstige Anastomose der Gallenblase	52.99.99↔	Sonstige offene Operation am Pankreas, sonstige
51.36↔	Choledochoenterostomie		
51.37↔	Anastomose zwischen Ductus hepaticus und Gastrointestinaltrakt		

### Prozedur H33-7

86.88.50↔	Anl o Wchs e Syst z Vkuumvrs, tiefr, an Knch u Gl d Extrm	86.88.53↔	Anl o Wechsel e Syst zur Vakuumversiegelung, endorektal
86.88.51↔	Anl o Wchs e Syst z Vkuumvrs, tiefr, an Thr, Mdst u Strn	86.88.59↔	Anl o Wchs e Syst z Vkuumvrs, an Haut u Unth o snst Lk
86.88.52↔	Anl o Wechsel e Syst zur Vakuumversiegelung, a off Abd		

### Prozedur H33-8

93.57.12↔	Kont Sogbehandlung b e Vakuumversiegelung, 8 Tag u läng
-----------	---



**ADRG H40****Endoskopische Eingriffe bei Ösophagusvarizenblutung**

Hauptdiagnose in Tabelle H40-1 und Prozedur in Tabelle H40-3 und Nebendiagnose in Tabelle H40-2

**DRG H40Z****Endoskopische Eingriffe bei Ösophagusvarizenblutung****Hauptdiagnose H40-1**

K70.0	Alkoholische Fettleber	K74.1	Lebersklerose
K70.1	Alkoholische Hepatitis	K74.2	Leberfibrose m Lebersklerose
K70.2	Alkoholische Fibrose u Sklerose Leber	K74.3	Primäre biliäre Zirrhose
K70.3	Alkoholische Leberzirrhose	K74.4	Sekundäre biliäre Zirrhose
K70.4	Alkoholisches Leberversagen	K74.5	Biliäre Zirrhose, nnbez
K70.9	Alkoholische LeberKH, nnbez	K74.6	Sonst u nnbez Zirrhose Leber
K71.0	Toxische LeberKH m Cholestase	K75.0	Leberabszeß
K71.1	Toxische LeberKH m Lebernekrose	K75.1	Phlebitis Pfortader
K71.2	Toxische LeberKH m akuter Hepatitis	K75.2	Unspezifische reaktive Hepatitis
K71.3	Tox LeberKH m chron-persistierender Hepatitis	K75.3	Granulomatöse Hepatitis, aonkl
K71.4	Toxische LeberKH m chron lobulärer Hepatitis	K75.4	Autoimmune Hepatitis
K71.5	Toxische LeberKH m chron-aktiver Hepatitis	K75.8	Sonstige nbez entzündliche Leber-KH
K71.6	Toxische LeberKH m Hepatitis, aonkl	K75.9	Entzündliche Leber-KH, nnbez
K71.7	Toxische LeberKH m Fibrose u Zirrhose Leber	K76.0	Fettleber [fettige Degeneration], aonkl
K71.8	Toxische LeberKH m sonst Affektionen Leber	K76.1	Chronische Stauungsleber
K71.9	Toxische LeberKH, nnbez	K76.3	Leberinfarkt
K72.1	Chronisches Leberversagen	K76.4	Peliosis hepatis
K72.9	Leberversagen, nnbez	K76.5	Venöse okklusive Leber-KH [Stuart-Bras-Synd]
K73.0	Chronische persistierende Hepatitis, aonkl	K76.6	Portale Hypertonie
K73.1	Chronische lobuläre Hepatitis, aonkl	K76.7	Hepatorenales Syndrom
K73.2	Chronische aktive Hepatitis, aonkl	K76.8	Sonstige nbez Leber-KH
K73.8	Sonstige chronische Hepatitis, aonkl	K76.9	LeberKH, nnbez
K73.9	Chronische Hepatitis, nnbez	R16.2	Hepatomegalie verbunden m Splenomegalie, aonkl
K74.0	Leberfibrose		

**Nebendiagnose H40-2**

I85.0	Ösophagusvarizen m Blutung	I98.3	Ösophagus- u Magenvarizen bei aonl KH: Mit Angabe Blutung
-------	----------------------------	-------	---

**Prozedur H40-3**

42.09.10†↔	Andere Inzision am Ösophagus, endoskopisch	42.81.00†↔	Einsetzen eines permanenten Tubus in den Ösophagus, n.n.bez.
42.33.00†↔	Endsk Exz o Dstr v Läs o Gw aus d Ösphgs, n.n.bz.	42.81.10†↔	Enstz u Wchs e N slbpx Prth (prm Tb) i D Ösphgs, endsk
42.33.10†↔	Endoskopische Mukosaresektion Ösophagus	42.81.11†↔	Enstz u Wchs v 2 N slbpx Prth (prm Tb) i D Ösphgs, endsk
42.33.20†↔	Endsk Exz o Dstr v Läs o Gw a Oosph, EI, Thrm u Kryoaobl	42.81.12†↔	Enstz u Wchs v mhr als 2 N slbpx Prth (prm Tb) i D Ösphgs, endsk
42.33.21†↔	Endosk Exz o Destr v Läs o Gew a Oesoph, Photodyn Ther	42.81.40†↔	Enstz u Wchs e slbpx Prth (prm Tb) i D Ösphgs, endsk
42.33.22†↔	Endosk Exz o Destr von Läs o Gew a Oesophagus, Laser	42.81.41†↔	Enstz u Wchs v 2 slbpx Prth (prm Tb) i D Ösphgs, endsk
42.33.29†↔	Endosk Exz o Destr von Läs o Gew a Oesoph, So Verfahren	42.81.99†↔	Einsetzen eines permanenten Tubus in den Ösophagus, sonstige
42.33.30†↔	Endoskopisches Einbr e strahlenden Appl a Ösophagus	42.88.10†↔	Entfernung von Prothesen aus dem Ösophagus, endoskopisch
42.33.99†↔	Endosk Exz o Destr von Läs o Gew aus d Ösophagus, So	42.99.20†↔	S Op a Ösphgs, Antrfixvrfrhmn a Ösphgs, endsk
42.7x.10†↔	Ösophagomyotomie, endoskopisch		
42.7x.20†↔	Ösophagomyotomie, pharyngozerkival, endoskopisch		
42.7x.30†↔	Ösophago-Gastroomyotomie, endoskopisch		

**ADRG H41****Komplexe therapeutische ERCP und photodynamische Therapie**

Mindestens eine Prozedur in Tabelle H41-1

**DRG H41A****Komplexe therapeutische ERCP mit äusserst schweren CC oder photodynamische Therapie**

Mindestens eine Prozedur in Tabelle H41-2 und PCCL &gt; 3 oder Prozedur in Tabelle H41-3

**DRG H41B****Komplexe therapeutische ERCP mit schweren CC, ohne photodynamische Therapie, Alter < 3 Jahre**

Mindestens eine Prozedur in Tabelle H41-2 und PCCL &gt; 2 oder Alter &lt; 3 Jahre

**DRG H41C****Komplexe therapeutische ERCP ohne äusserst schwere oder schwere CC, ohne photodynamische Therapie, Alter > 2 Jahre****Prozedur H41-1**

- 44.99.40†↔ Sonstige Magop, Transgastrale Drain e Pankrzyst, endosk  
 46.99.40†↔ So Op a Darm, Transduodenale Drain e Pankrzyst, endosk  
 50.24†↔ Perkutane Exzision von Läsion oder Gewebe an der Leber  
 51.10†↔ Endoskopische retrograde Cholangiopankreatographie [ERCP]  
 51.11†↔ Endoskopische retrograde Cholangiographie [ERC]  
 51.14†↔ So geschl [endosk] Biops an GallGang o SphinctOddii  
 51.64.00†↔ Endsk Exz o Dstr e Läs o Gw aus Gllwg o Sphnktr Oddii, n.n.bz.  
 51.64.10†↔ Endsk Exz/DstrLäs/Gw aus Gllwg/Sphnktr Oddii/El/Thrm/Kryoabl  
 51.64.11†↔ Endsk Exz/Dstr Läs/Gw aus Gllwg/Sphnktr Oddii, Phtdynmsch Thr  
 51.64.12†↔ Endsk Exz o Dstr e Läs o Gw aus Gllwg o Sphnktr Oddii, Lsr  
 51.64.19†↔ Endsk Exz o Dstr e Läs o Gw aus Gllwg o Sphnktr Oddii, S Vrf  
 51.64.99†↔ Endsk Exz o Dstr e Läs o Gw aus Gllwg o Sphnktr Oddii, S  
 51.82†↔ Pankreatische Sphinkterotomie  
 51.84†↔ Endoskopische Dilatation von Gallengang und Ampulla Vateri  
 51.85†↔ Endoskopische Sphinkterotomie und Papillotomie  
 51.86†↔ Endoskopisches Einsetzen eines nasobiliären Drainage-Katheters  
 51.87.00†↔ End Einsetz e Stents in D Gallengang, n.n.bez.  
 51.87.10†↔ Endsk Enl o Wchs e N slbpx Stnt (Prth) i D Gllgng  
 51.87.11†↔ Endsk Enl o Wchs v 2 n slbpx Stnt (Prth) i d Gllgng  
 51.87.12†↔ Endsk Enl o Wchs 3 o mhr N slbpx Stnt (Prth) i D Gllgng  
 51.87.20†↔ Endsk Enl o Wchs e slbpx Stnt (Prth) i D Gllgng  
 51.87.21†↔ Endsk Enl o Wchs v 2 slbpx Stnt (Prth) i D Gllgng  
 51.87.22†↔ Endsk Enl o Wchs v 3 o mhr slbpx Stnt (Prth) i D Gllgng  
 51.87.99†↔ End Einsetz e Stents in D Gallengang, sonstige  
 51.88†↔ Endoskopische Extraktion von Stein(en) aus den Gallenwegen  
 51.95.00†↔ Entfernen einer Endoprothese aus dem Gallengang, n.n.bez.  
 51.95.10†↔ Entfernen einer Endoprothese aus dem Gallengang, endoskopisch  
 51.95.11†↔ Entf e Endoproth aus d Gallgang, Perktranshepatisch  
 51.95.99†↔ Entfernen einer Endoprothese aus dem Gallengang, sonstige  
 51.96†↔ Perkutane Extraktion von Steinen aus dem Ductus choledochus  
 51.98.00†↔ Sonstige perkutane Massnahmen an den Gallenwegen, n.n.bez.  
 51.98.10†↔ S Prkt Mssnm an D Gllwg, Prkt Inzs an D Gllwg  
 51.98.11†↔ S Prkt Mssnm an D Gllwg, Prkt Extrkt v Stein aus and Gllgng  
 51.98.12†↔ S Prkt Mssnm an D Gllwg, Prktrnsh Enl e Drain i D Gllgng  
 51.98.20†↔ S Prkt Mssnm an D Gllwg,Prktrnsh Enl o Wchs N slbpx Stnt (Prth)  
 51.98.21†↔ Prkt Mssnm anGllwg, Prktrnsh Enl/Wchsmhr N slbpx Stnt (Prth)  
 51.98.30†↔ S Prkt Mssnm an D Gllwg,Prktrnsh Enl o Wchs e slbpx Stnt (Prth)  
 51.98.31†↔ S Prkt Mssnm an D Gllwg,Prktrnsh Enl o Wchs v2slbpx Stnt (Prth)  
 51.98.32†↔ S Prkt Mssnm an D Gllwg,Prktrnsh Enl o Wchs v3slbpx Stnt (Prth)  
 51.98.33†↔ S Prkt Mssnm an D Gllwg,Prktrnsh Enl o Wchs v4slbpx Stnt (Prth)  
 51.98.34†↔ S Prkt Mssnm an D Gllwg,Prktrnsh Enl o Wchs v5slbpx Stnt (Prth)  
 51.98.35†↔ Prkt Mssnm anGllwg, Prktrnsh Enl/Wchs6/mhr slbpx Stnt (Prth)  
 51.98.99†↔ Sonstige perkutane Massnahmen an den Gallenwegen, sonstige  
 51.99.60†↔ Perkutane transhepatische Gallenwegsdrainage  
 51.99.90†↔ So Op an D Gallwegen, So endosk Op an D Gallwegen  
 52.01†↔ Drainage einer Pankreaszyste durch Katheter  
 52.13†↔ Endoskopische retrograde Pankreatographie [ERP]  
 52.14†↔ Geschlossene [endoskopische] Biopsie am Ductus pancreaticus  
 52.21†↔ Endosk Exz o Destr von Läs o Gew am Duct pancr  
 52.93.00†↔ End Enstz u Wchs e Stnt (Prth) i D Dct pancr, n.n.bz.  
 52.93.10†↔ End Enstz u Wchs e N slbpx Stnt (Prth) i D Dct pancr  
 52.93.20†↔ End Enstz u Wchs e slbpx Stnt (Prth) i D Dct pancr  
 52.93.99†↔ End Einsetz u Wechs e Stent (Proth) i D Duct pancr, So  
 52.94†↔ Endosk Extrakt von Stein(en) aus dem Ductus pancr  
 52.97†↔ End Einsetzen eines nasopankreat DrainKath  
 52.98†↔ Endoskopische Dilatation des Ductus pancreaticus  
 97.05†↔ Ersetzen eines Stents (Tubus) im Gallen- oder Pankreasgang  
 97.55†↔ Entf e T-Drain, e and GallGangtub oder e LebDrain  
 97.56†↔ Entfernen eines Pankreastubus oder Drains  
 98.52†↔ Extrakorp StosswLithotr [ESWL] vGallBl u/oGallGang  
 98.53†↔ Extrakorporelle Stosswellen-Lithotripsie [ESWL] von Pankreas  
 98.59†↔ Extrakorp StosswLithotr [ESWL] anderer Lok

**Prozedur H41-2**

- 44.99.40†↔ Sonstige Magop, Transgastrale Drain e Pankrzyst, endosk  
 46.99.40†↔ So Op a Darm, Transduodenale Drain e Pankrzyst, endosk  
 50.24†↔ Perkutane Exzision von Läsion oder Gewebe an der Leber  
 51.10†↔ Endoskopische retrograde Cholangiopankreatographie [ERCP]  
 51.82†↔ Pankreatische Sphinkterotomie  
 51.86†↔ Endoskopisches Einsetzen eines nasobiliären Drainage-Katheters  
 51.87.00†↔ End Einsetz e Stents in D Gallengang, n.n.bez.  
 51.87.10†↔ Endsk Enl o Wchs e N slbpx Stnt (Prth) i D Gllgng  
 51.87.11†↔ Endsk Enl o Wchs v 2 n slbpx Stnt (Prth) i d Gllgng  
 51.87.12†↔ Endsk Enl o Wchs 3 o mhr N slbpx Stnt (Prth) i D Gllgng  
 51.87.20†↔ Endsk Enl o Wchs e slbpx Stnt (Prth) i D Gllgng  
 51.87.21†↔ Endsk Enl o Wchs v 2 slbpx Stnt (Prth) i D Gllgng  
 51.87.22†↔ Endsk Enl o Wchs v 3 o mhr slbpx Stnt (Prth) i D Gllgng  
 51.87.99†↔ End Einsetz e Stents in D Gallengang, sonstige  
 51.95.00†↔ Entfernen einer Endoprothese aus dem Gallengang, n.n.bez.  
 51.95.10†↔ Entfernen einer Endoprothese aus dem Gallengang, endoskopisch  
 51.95.11†↔ Entf e Endoproth aus d Gallgang, Perktranshepatisch  
 51.95.99†↔ Entfernen einer Endoprothese aus dem Gallengang, sonstige  
 51.98.00†↔ Sonstige perkutane Massnahmen an den Gallenwegen, n.n.bez.  
 51.98.10†↔ S Prkt Mssnm an D Gllwg, Prkt Inzs an D Gllwg  
 51.98.11†↔ S Prkt Mssnm an D Gllwg, Prkt Extrkt v Stein aus and Gllgng  
 51.98.12†↔ S Prkt Mssnm an D Gllwg, Prktrnsh Enl e Drain i D Gllgng  
 51.98.20†↔ S Prkt Mssnm an D Gllwg,Prktrnsh Enl o Wchs N slbpx Stnt (Prth)  
 51.98.21†↔ Prkt Mssnm anGllwg, Prktrnsh Enl/Wchsmhr N slbpx Stnt (Prth)  
 51.98.30†↔ S Prkt Mssnm an D Gllwg,Prktrnsh Enl o Wchs e slbpx Stnt (Prth)  
 51.98.31†↔ S Prkt Mssnm an D Gllwg,Prktrnsh Enl o Wchs v2slbpx Stnt (Prth)  
 51.98.32†↔ S Prkt Mssnm an D Gllwg,Prktrnsh Enl o Wchs v3slbpx Stnt (Prth)  
 51.98.33†↔ S Prkt Mssnm an D Gllwg,Prktrnsh Enl o Wchs v4slbpx Stnt (Prth)  
 51.98.34†↔ S Prkt Mssnm an D Gllwg,Prktrnsh Enl o Wchs v5slbpx Stnt (Prth)  
 51.98.35†↔ Prkt Mssnm anGllwg, Prktrnsh Enl/Wchs6/mhr slbpx Stnt (Prth)  
 51.98.99†↔ Sonstige perkutane Massnahmen an den Gallenwegen, sonstige  
 51.99.60†↔ Perkutane transhepatische Gallenwegsdrainage  
 51.99.90†↔ So Op an D Gallwegen, So endosk Op an D Gallwegen  
 52.01†↔ Drainage einer Pankreaszyste durch Katheter  
 52.13†↔ Endoskopische retrograde Pankreatographie [ERP]  
 52.21†↔ Endosk Exz o Destr von Läs o Gew am Duct pancr  
 52.93.00†↔ End Enstz u Wchs e Stnt (Prth) i D Dct pancr, n.n.bz.  
 52.93.10†↔ End Enstz u Wchs e N slbpx Stnt (Prth) i D Dct pancr  
 52.93.20†↔ End Enstz u Wchs e slbpx Stnt (Prth) i D Dct pancr  
 52.93.99†↔ End Einsetz u Wechs e Stent (Proth) i D Duct pancr, So

52.94†↔	Endosk Extrakt von Stein(en) aus dem Ductus pancr	97.56†↔	Entfernen eines Pankreastubus oder Drains
52.97†↔	End Einsetzen eines nasopankreat DrainKath	98.52†↔	Extrakorp StosswLithotr [ESWL] vGallBl u/oGallGang
52.98†↔	Endoskopische Dilatation des Ductus pancreaticus	98.53†↔	Extrakorporelle Stosswellen-Lithotripsie [ESWL] von Pankreas
97.05†↔	Ersetzen eines Stents (Tubus) im Gallen- oder Pankreasgang	98.59†↔	Extrakorp StosswLithotr [ESWL] anderer Lok

**Prozedur H41-3**

51.64.11†↔ Endsk Exz/Dstr Läs/Gw aus Gllwg/Sphnkr Oddii, Phtdynmsch Thr

**ADRG H60****Leberzirrhose und bestimmte nichtinfektiöse Hepatitiden mit äusserst schweren CC**

Hauptdiagnose in Tabelle H60-1 und PCCL > 3

**DRG H60Z****Leberzirrhose und bestimmte nichtinfektiöse Hepatitiden mit äusserst schweren CC****Hauptdiagnose H60-1**

K70.1	Alkoholische Hepatitis	K74.0	Leberfibrose
K70.2	Alkoholische Fibrose u Sklerose Leber	K74.2	Leberfibrose m Lebersklerose
K70.3	Alkoholische Leberzirrhose	K74.3	Primäre biliäre Zirrhose
K70.4	Alkoholisches Leberversagen	K74.4	Sekundäre biliäre Zirrhose
K70.9	Alkoholische LeberKH, nnbez	K74.5	Biliäre Zirrhose, nnbez
K71.7	Toxische LeberKH m Fibrose u Zirrhose Leber	K74.6	Sonst u nnbez Zirrhose Leber

**ADRG H61****Bösartige Neubildung an hepatobiliärem System und Pankreas**

Hauptdiagnose in Tabelle H61-1 oder Hauptdiagnose in Tabelle H61-2 und Verweildauer > 1 Tag und PCCL > 3

**DRG H61A****Bösartige Neubildung an hepatobiliärem System und Pankreas, mehr als ein Belegungstag, mit komplexer Diagnose, mit äusserst schweren CC**

Hauptdiagnose in Tabelle H61-2 und Verweildauer > 1 Tag und PCCL > 3

**DRG H61B****Bösartige Neubildung an hepatobiliärem System und Pankreas, ein Belegungstag oder ohne komplexe Diagnose oder ohne äusserst schwere CC****Hauptdiagnose H61-1**

C22.0	Leberzellkarzinom	C25.0	Bösartige Neubildung: Pankreaskopf
C22.1	Intrahepatisches Gallengangskarzinom	C25.1	Bösartige Neubildung: Pankreaskörper
C22.2	Hepatoblastom	C25.2	Bösartige Neubildung: Pankreasschwanz
C22.3	Angiosarkom der Leber	C25.3	Bösartige Neubildung: Ductus pancreaticus
C22.4	Sonstige Sarkome der Leber	C25.4	BNB: Endokriner Drüsenanteil des Pankreas
C22.7	Sonstige näher bezeichnete Karzinome der Leber	C25.7	Bösartige Neubildung: Sonstige Teile des Pankreas
C22.9	Bösartige Neubildung: Leber, nicht näher bezeichnet	C25.8	BNB: Pankreas, mehrere Teilbereiche überlappend
C23	Bösartige Neubildung der Gallenblase	C25.9	Bösartige Neubildung: Pankreas, nicht näher bezeichnet
C24.0	Bösartige Neubildung: Extrahepatischer Gallengang	C78.7	Sekundäre BNB Leber u intrahepatische Gallengänge
C24.1	BNB: Ampulla hepatopancreatica [Ampulla Vateri]	D01.5	Carcinoma in situ Leber/Gallenblase/Gallengänge
C24.8	BNB: Gallenwege, mehrere Teilbereiche überlappend	D37.6	NB unsich/unbek Verhalt Leber Gallenbl Gallengänge
C24.9	Bösartige Neubildung: Gallenwege, nicht näher bezeichnet		

**Diagnose H61-2**

C22.0	Leberzellkarzinom	C24.1	BNB: Ampulla hepatopancreatica [Ampulla Vateri]
C22.1	Intrahepatisches Gallengangskarzinom	C24.8	BNB: Gallenwege, mehrere Teilbereiche überlappend
C22.2	Hepatoblastom	C24.9	Bösartige Neubildung: Gallenwege, nicht näher bezeichnet
C22.3	Angiosarkom der Leber	C25.0	Bösartige Neubildung: Pankreaskopf
C22.4	Sonstige Sarkome der Leber	C25.1	Bösartige Neubildung: Pankreaskörper
C22.7	Sonstige näher bezeichnete Karzinome der Leber	C25.2	Bösartige Neubildung: Pankreasschwanz
C22.9	Bösartige Neubildung: Leber, nicht näher bezeichnet	C25.3	Bösartige Neubildung: Ductus pancreaticus
C23	Bösartige Neubildung der Gallenblase	C25.4	BNB: Endokriner Drüsenanteil des Pankreas
C24.0	Bösartige Neubildung: Extrahepatischer Gallengang	C25.7	Bösartige Neubildung: Sonstige Teile des Pankreas

C25.8	BNB: Pankreas, mehrere Teilbereiche überlappend	D01.5	Carcinoma in situ Leber/Gallenblase/Gallengänge
C25.9	Bösartige Neubildung: Pankreas, nicht näher bezeichnet	D37.6	NB unsich/unbek Verhalt Leber Gallenbl Gallengänge

**DRG H62****Erkrankungen des Pankreas ausser bösartige Neubildung oder Leberzirrhose und bestimmte nichtinfektiöse Hepatitiden ohne äusserst schwere CC**

Hauptdiagnose in Tabelle H62-1

**DRG H62A****Erkrankungen des Pankreas ausser bösartige Neubildung mit akuter Pankreatitis oder Leberzirrhose und bestimmte nichtinfektiöse Hepatitiden ohne äusserst schwere CC oder Alter < 16 Jahre**

Hauptdiagnose in Tabelle H62-2 oder Hauptdiagnose in Tabelle H62-3 oder Alter &lt; 16 Jahre

**DRG H62B****Erkrankungen des Pankreas ausser bösartige Neubildung, ohne akute Pankreatitis oder Leberzirrhose mit bestimmten nichtinfektiösen Hepatitiden ohne äusserst schwere CC, Alter > 15 Jahre****Diagnose H62-1**

B26.3	Mumps-Pankreatitis	K85.31	Medikamenten-induzierte akute Pankreatitis: M Organkompl
D13.6	Gutartige Neubildung Pankreas	K85.80	Sonstige akute Pankreatitis: Ohne Angabe Organkompl
K70.1	Alkoholische Hepatitis	K85.81	Sonst akute Pankreatitis: M Organkompl
K70.2	Alkoholische Fibrose u Sklerose Leber	K85.90	Akute Pankreatitis, nnbez: Ohne Angabe Organkompl
K70.3	Alkoholische Leberzirrhose	K85.91	Akute Pankreatitis, nnbez: M Organkompl
K70.4	Alkoholisches Leberversagen	K86.0	Alkoholinduzierte chronische Pankreatitis
K70.9	Alkoholische LeberKH, nnbez	K86.1	Sonstige chronische Pankreatitis
K71.7	Toxische LeberKH m Fibrose u Zirrhose Leber	K86.2	Pankreaszyste
K74.0	Leberfibrose	K86.3	Pseudozyste Pankreas
K74.2	Leberfibrose m Lebersklerose	K86.8	Sonstige nbez KH Pankreas
K74.3	Primäre biliäre Zirrhose	K86.9	KH Pankreas, nnbez
K74.4	Sekundäre biliäre Zirrhose	Q45.0	Agenesie, Aplasie u Hypoplasie Pankreas
K74.5	Biliäre Zirrhose, nnbez	Q45.1	Pancreas anulare
K74.6	Sonst u nnbez Zirrhose Leber	Q45.2	Angeborene Pankreaszyste
K85.00	Idiopathische akute Pankreatitis: Oh Angabe Organkompl	Q45.3	Sonst angeb Fehlbild Pankreas u Ductus pancreaticus
K85.01	Idiopathische akute Pankreatitis: M Organkompl	S36.20	Verletzung Pankreas, Teil nnbez
K85.10	Biliäre akute Pankreatitis: Oh Angabe Organkompl	S36.21	Verletzung Pankreas, Kopf
K85.11	Biliäre akute Pankreatitis: M Organkompl	S36.22	Verletzung Pankreas, Körper
K85.20	Alkoholinduzierte akute Pankreatitis: Oh Ang Organkompl	S36.23	Verletzung Pankreas, Schwanz
K85.21	Alkoholinduzierte akute Pankreatitis: M Organkompl	S36.29	Verletzung Pankreas, sonst u mehrere Teile
K85.30	Medikamenten-induzierte akute Pankreatitis: OA OrgKompl	T86.82	Versagen u Abstoßung Pankreastransplantat

**Hauptdiagnose H62-2**

K85.00	Idiopathische akute Pankreatitis: Oh Angabe Organkompl	K85.30	Medikamenten-induzierte akute Pankreatitis: OA OrgKompl
K85.01	Idiopathische akute Pankreatitis: M Organkompl	K85.31	Medikamenten-induzierte akute Pankreatitis: M Organkompl
K85.10	Biliäre akute Pankreatitis: Oh Angabe Organkompl	K85.80	Sonstige akute Pankreatitis: Ohne Angabe Organkompl
K85.11	Biliäre akute Pankreatitis: M Organkompl	K85.81	Sonst akute Pankreatitis: M Organkompl
K85.20	Alkoholinduzierte akute Pankreatitis: Oh Ang Organkompl	K85.90	Akute Pankreatitis, nnbez: Ohne Angabe Organkompl
K85.21	Alkoholinduzierte akute Pankreatitis: M Organkompl	K85.91	Akute Pankreatitis, nnbez: M Organkompl

**Hauptdiagnose H62-3**

K70.1	Alkoholische Hepatitis	K74.0	Leberfibrose
K70.2	Alkoholische Fibrose u Sklerose Leber	K74.2	Leberfibrose m Lebersklerose
K70.3	Alkoholische Leberzirrhose	K74.3	Primäre biliäre Zirrhose
K70.4	Alkoholisches Leberversagen	K74.4	Sekundäre biliäre Zirrhose
K70.9	Alkoholische LeberKH, nnbez	K74.5	Biliäre Zirrhose, nnbez
K71.7	Toxische LeberKH m Fibrose u Zirrhose Leber	K74.6	Sonst u nnbez Zirrhose Leber

**ADRG H63****Erkrankungen der Leber ausser bösartige Neubildung, Leberzirrhose und bestimmte nichtinfektiöse Hepatitiden**

Hauptdiagnose in Tabelle H63-1

**DRG H63A****Erkrankungen der Leber ausser bösartige Neubildung, Leberzirrhose und best. nichtinfekt. Hepatitiden, mehr als ein Belegungstag, mit komplexer Diagnose und äusserst schw. oder schw. CC oder mit kompl. Diagnose oder äusserst schw. oder schw. CC, Alter < 1 J.**

Hauptdiagnose in Tabelle H63-2 und Verweildauer &gt; 1 Tag und PCCL &gt; 2 oder (Hauptdiagnose in Tabelle H63-2 oder PCCL &gt; 2) und Verweildauer &gt; 1 Tag und Alter &lt; 1 Jahr

**DRG H63B****Erkrankungen der Leber ausser bösartige Neubildung, Leberzirrhose und bestimmte nichtinfektiöse Hepatitiden, mehr als ein Belegungstag, mit komplexer Diagnose oder äusserst schweren oder schweren CC, Alter > 0 Jahre**

(Hauptdiagnose in Tabelle H63-2 oder PCCL &gt; 2) und Verweildauer &gt; 1 Tag

**DRG H63C****Erkrankungen der Leber ausser bösartige Neubildung, Leberzirrhose und bestimmte nichtinfektiöse Hepatitiden, ein Belegungstag oder ohne komplexe Diagnose und ohne äusserst schwere oder schwere CC****Hauptdiagnose H63-1**

A06.4	Leberabszess durch Amöben	K71.6	Toxische LeberKH m Hepatitis, aonkl
B15.0	Virushepatitis A mit Coma hepaticum	K71.8	Toxische LeberKH m sonst Affektionen Leber
B15.9	Virushepatitis A ohne Coma hepaticum	K71.9	Toxische LeberKH, nnbez
B16.0	Akut VirHep B m DeltaVir (Begleitinfekt) u mit Coma hep	K72.0	Akutes u subakutes Leberversagen
B16.1	Akut VirHep B m DeltaVir (Begleitinfekt) u oh Coma hep	K72.1	Chronisches Leberversagen
B16.2	Akute Vir-Hep B oh Delta-Virus m Coma hep	K72.9	Leberversagen, nnbez
B16.9	Akut Vir-Hep B oh Delta-Virus u oh Coma hep	K73.0	Chronische persistierende Hepatitis, aonkl
B17.0	Akut Delta-Virus-(Super-)Inf, Hep-B-(Virus-)Träger	K73.1	Chronische lobuläre Hepatitis, aonkl
B17.1	Akute Virushepatitis C	K73.2	Chronische aktive Hepatitis, aonkl
B17.2	Akute Virushepatitis E	K73.8	Sonstige chronische Hepatitis, aonkl
B17.8	Sonstige nbez akute Virushepatitis	K73.9	Chronische Hepatitis, nnbez
B17.9	Akute Virushepatitis, nnbez	K74.1	Lebersklerose
B18.0	Chronische Virushepatitis B m Delta-Virus	K75.0	Leberabszeß
B18.1	Chronische Virushepatitis B oh Delta-Virus	K75.1	Phlebitis Pfortader
B18.2	Chronische Virushepatitis C	K75.2	Unspezifische reaktive Hepatitis
B18.8	Sonstige chronische Virushepatitis	K75.3	Granulomatöse Hepatitis, aonkl
B18.9	Chronische Virushepatitis, nnbez	K75.4	Autoimmune Hepatitis
B19.0	Nnbez Virushepatitis m hepatischem Koma	K75.8	Sonstige nbez entzündliche Leber-KH
B19.9	Nnbez Virushepatitis oh hepatisches Koma	K75.9	Entzündliche Leber-KH, nnbez
B58.1	Hepatitis durch Toxoplasmen	K76.0	Fettleber [fettige Degeneration], aonkl
B65.1	Schistosom durch Schistosoma mansoni [Darmbilharz]	K76.1	Chronische Stauungsleber
B66.0	Opisthorchiasis	K76.2	Zentrale hämorrhagische Lebernekrose
B66.1	Clonorchiasis	K76.3	Leberinfarkt
B66.3	Fascioliasis	K76.4	Peliosis hepatis
B66.5	Fasciolopsiasis	K76.5	Venöse okklusive Leber-KH [Stuart-Bras-Synd]
B67.0	Echinococc-granulos-Inf [zyst Echinokok] Leber	K76.6	Portale Hypertonie
B67.5	Echinococc-multilocular-Inf [alveol Echinokok] Leber	K76.7	Hepatorenales Syndrom
B67.8	Nicht näher bezeichnete Echinokokkose der Leber	K76.8	Sonstige nbez Leber-KH
D13.4	Gutartige Neubildung Leber	K76.9	LeberKH, nnbez
D13.5	Gutartige Neubildung extrahepat Gallengänge u Gallenblase	P35.3	Angeborene Virushepatitis
D18.03	Hämangiom hepatobiliäres System u Pankreas	P59.1	Gallepfropf-Syndrom
E80.4	Gilbert-Meulengracht-Syndrom	P59.2	Neugeborenenikterus d so u nnbez Leberzellschädigung
E80.5	Crigler-Najjar-Syndrom	P59.3	Neugeborenenikterus d Muttermilch-Inhibitor
E80.6	Sonstige Störungen Bilirubinstoffwechsel	Q44.0	Agenesie, Aplasie u Hypoplasie Gallenblase
E80.7	Störung Bilirubinstoffwechsel, nnbez	Q44.1	Sonst angeborene Fehlbildung Gallenblase
I81	Pfortaderthrombose	Q44.4	Choledochuszyste
I82.0	Budd-Chiari-Syndrom	Q44.5	Sonst angeborene Fehlbildung Gallengänge
K70.0	Alkoholische Fettleber	Q44.6	Zystische Leberkrankheit [Zystenleber]
K71.0	Toxische LeberKH m Cholestase	Q44.7	Sonstige angeborene Fehlbildungen Leber
K71.1	Toxische LeberKH m Lebernekrose	R16.0	Hepatomegalie, aonkl
K71.2	Toxische LeberKH m akuter Hepatitis	R16.2	Hepatomegalie verbunden m Splenomegalie, aonkl
K71.3	Tox LeberKH m chron-persistierender Hepatitis	R17	Gelbsucht, nnbez
K71.4	Toxische LeberKH m chron lobulärer Hepatitis	R82.2	Bilirubinurie
K71.5	Toxische LeberKH m chron-aktiver Hepatitis	R94.5	Abnorme Ergebnisse Leberfunktionsprüfungen

S36.10	Verletzung Leber, nnbez	T86.41	Chron Funktionsverschlechterung eines Lebertransplantates
S36.11	Prellung u Hämatom Leber	T86.49	Sonst u nnbez FunktStör/Versagen/Abstoßung Lebertranspl
S36.12	Rißverletzung Leber, nnbez	Z22.5	Keimträger Virushepatitis
S36.13	Leichte Rißverletzung Leber	Z22.6	Keimträger human T-Zell-lymphotr-VirusKH, Typ I [HTLV-1]
S36.14	Mittelschwere Rißverletzung Leber	Z94.4	Zustand nach Lebertransplantation
S36.15	Schwere Rißverletzung Leber	Z94.80	Z n hämatopoet StammzTx oh ggw ImmSupp
S36.16	Sonstige Verletzungen Leber	Z94.81	Z n hämatopoet StammzTx m ggw ImmSupp
T86.40	Akute Funktionsverschlechterung eines Lebertransplantates	Z94.88	Z n sonst Organ-/GewebeTx

**Hauptdiagnose H63-2**

A06.4	Leberabszess durch Amöben	K75.0	Leberabszeß
B15.0	Virushepatitis A mit Coma hepaticum	K75.1	Phlebitis Pfortader
B16.0	Akut VirHep B m DeltaVir (Begleitinfekt) u mit Coma hep	K75.3	Granulomatöse Hepatitis, aonkl
B16.2	Akute Vir-Hep B oh Delta-Virus m Coma hep	K76.2	Zentrale hämorrhagische Lebernekrose
B17.8	Sonstige nbez akute Virushepatitis	K76.3	Leberinfarkt
B65.1	Schistosom durch Schistosoma mansoni [Darmbilharz]	K76.4	Peliosis hepatis
B67.0	Echinococc-granulos-Inf [zyst Echinokok] Leber	K76.5	Venöse okklusive Leber-KH [Stuart-Bras-Synd]
B67.5	Echinococc-multilocular-Inf [alveol Echinokok] Leber	K76.7	Hepatorenales Syndrom
I81	Pfortaderthrombose	S36.11	Prellung u Hämatom Leber
I82.0	Budd-Chiari-Syndrom	S36.12	Rißverletzung Leber, nnbez
K71.1	Toxische LeberKH m Lebernekrose	S36.13	Leichte Rißverletzung Leber
K71.3	Tox LeberKH m chron-persistierender Hepatitis	S36.14	Mittelschwere Rißverletzung Leber
K71.5	Toxische LeberKH m chron-aktiver Hepatitis	T86.40	Akute Funktionsverschlechterung eines Lebertransplantates
K72.0	Akutes u subakutes Leberversagen	T86.41	Chron Funktionsverschlechterung eines Lebertransplantates
K72.1	Chronisches Leberversagen	T86.49	Sonst u nnbez FunktStör/Versagen/Abstoßung Lebertranspl
K72.9	Leberversagen, nnbez		

**ADRG H64****Erkrankungen von Gallenblase und Gallenwegen**

Hauptdiagnose in Tabelle H64-1

**DRG H64Z****Erkrankungen von Gallenblase und Gallenwegen****Hauptdiagnose H64-1**

K80.00	GallenblaSt m akuter Cholzyst, oh Ang Gallenwegsobstr	K82.2	Perforation Gallenblase
K80.01	GallenblaSt m akuter Cholzyst, m Gallenwegsobstr	K82.3	Gallenblasenfistel
K80.10	GallenblaSt m sonst Cholzyst, oh Ang Gallwegsobstr	K82.4	Cholesteatose Gallenblase
K80.11	GallenblaSt m sonst Cholzyst, m Gallenwegsobstr	K82.8	Sonstige nbez KH Gallenblase
K80.20	GallenblaSt oh Cholzyst, oh Ang Gallenwegsobstr	K82.9	KH Gallenblase, nnbez
K80.21	GallenblaSt oh Cholzyst, m Gallenwegsobstr	K83.0	Cholangitis
K80.30	GallengaSt m Cholangitis, oh Ang Gallenwegsobstr	K83.1	Verschluß Gallengang
K80.31	GallengaSt m Cholangitis, m Gallenwegsobstr	K83.2	Perforation Gallengang
K80.40	GallengaSt m Cholzyst, oh Ang Gallenwegsobstr	K83.3	Fistel Gallengang
K80.41	GallengaSt m Cholzyst, m Gallenwegsobstr	K83.4	Spasmus Sphinkter Oddi
K80.50	GallengaSt oh Cholang/Cholzyst, oA Gallenwegsobstr	K83.5	Biliäre Zyste
K80.51	GallengaSt oh Cholang/Cholzyst, m Gallenwegsobstr	K83.8	Sonstige nbez KH Gallenwege
K80.80	Sonst Cholelithiasis, oh Ang Gallenwegsobstr	K83.9	KH Gallenwege, nnbez
K80.81	Sonst Cholelithiasis, m Gallenwegsobstruktion	K91.5	Postcholezystektomie-Syndrom
K81.0	Akute Cholezystitis	Q44.2	Atresie Gallengänge
K81.1	Chronische Cholezystitis	Q44.3	Angeborene Stenose u Striktur Gallengänge
K81.8	Sonstige Formen Cholezystitis	R93.2	Abnorm Befund bildgeb Diagnostik Leber/Gallenwege
K81.9	Cholezystitis, nnbez	S36.17	Verletzung Gallenblase
K82.0	Verschluß Gallenblase	S36.18	Verletzung Gallengang
K82.1	Hydrops Gallenblase		

**ADRGs 901, 902****OR-Prozeduren ohne Bezug**

OR-Prozeduren ohne Bezug

**DRGs 901A, 901B, 901C, 901D, 902Z**

## **MDC 08**

Krankheiten und Störungen an  
Muskel-Skelett-System und  
Bindegewebe





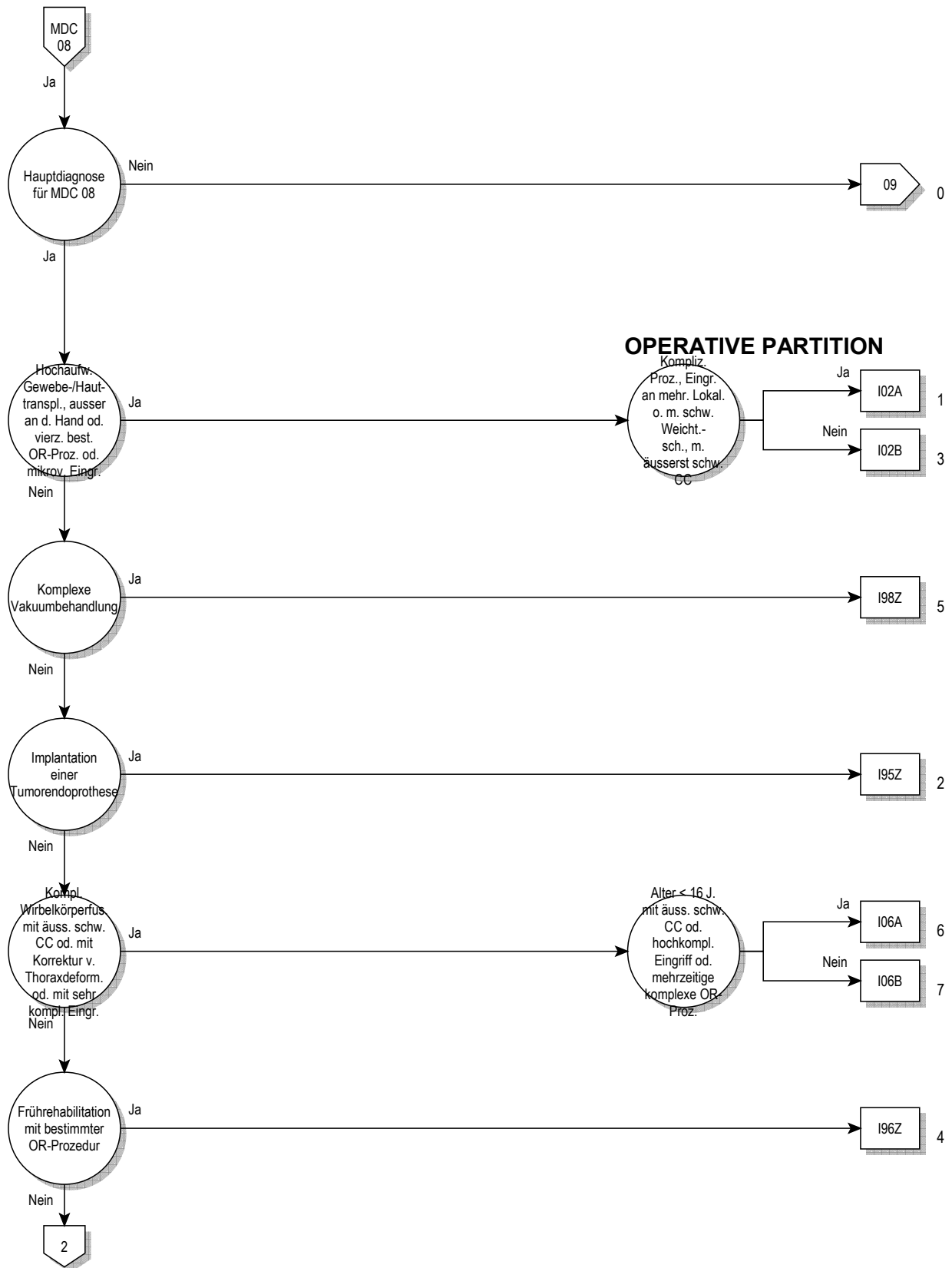

08

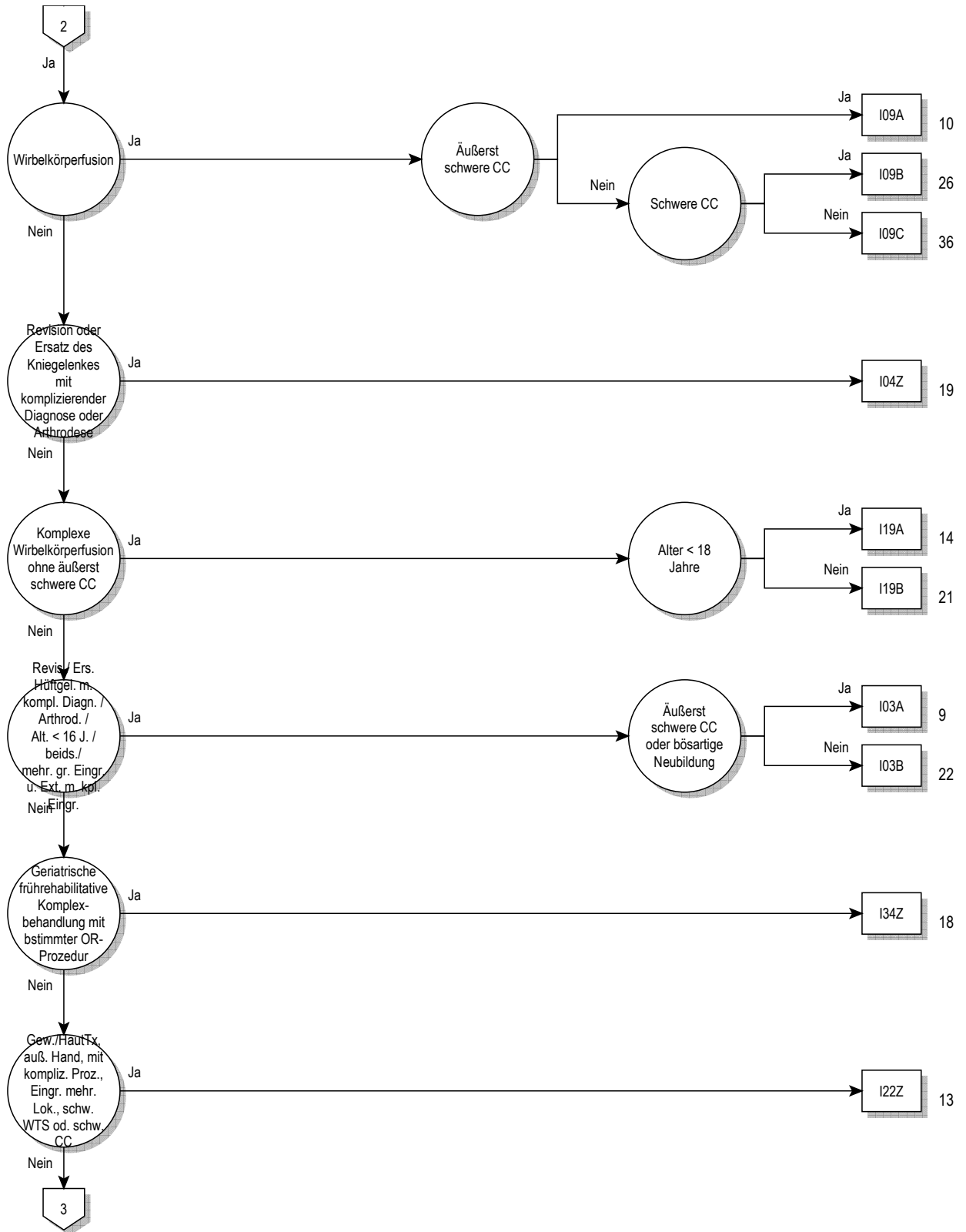

08

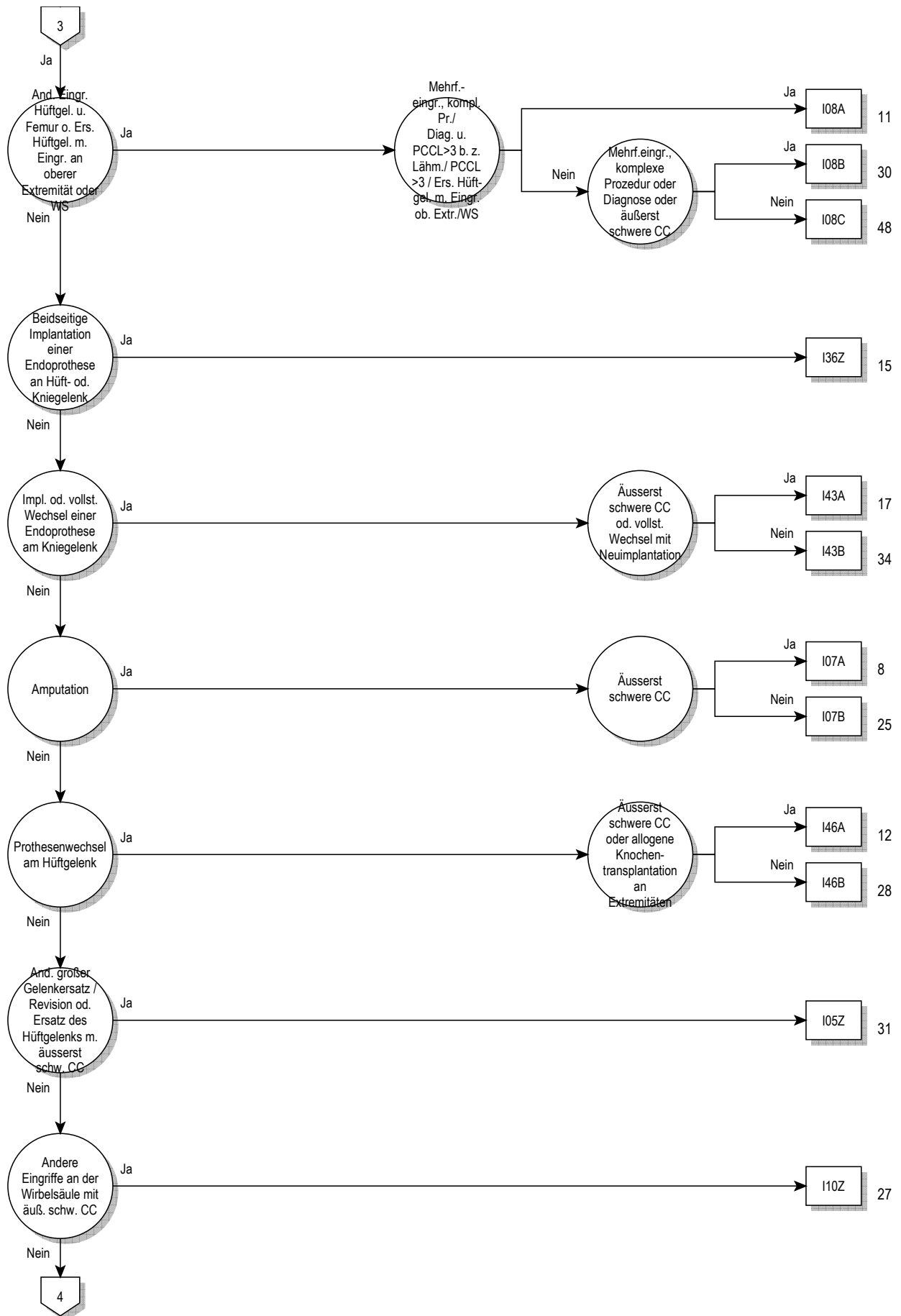

08

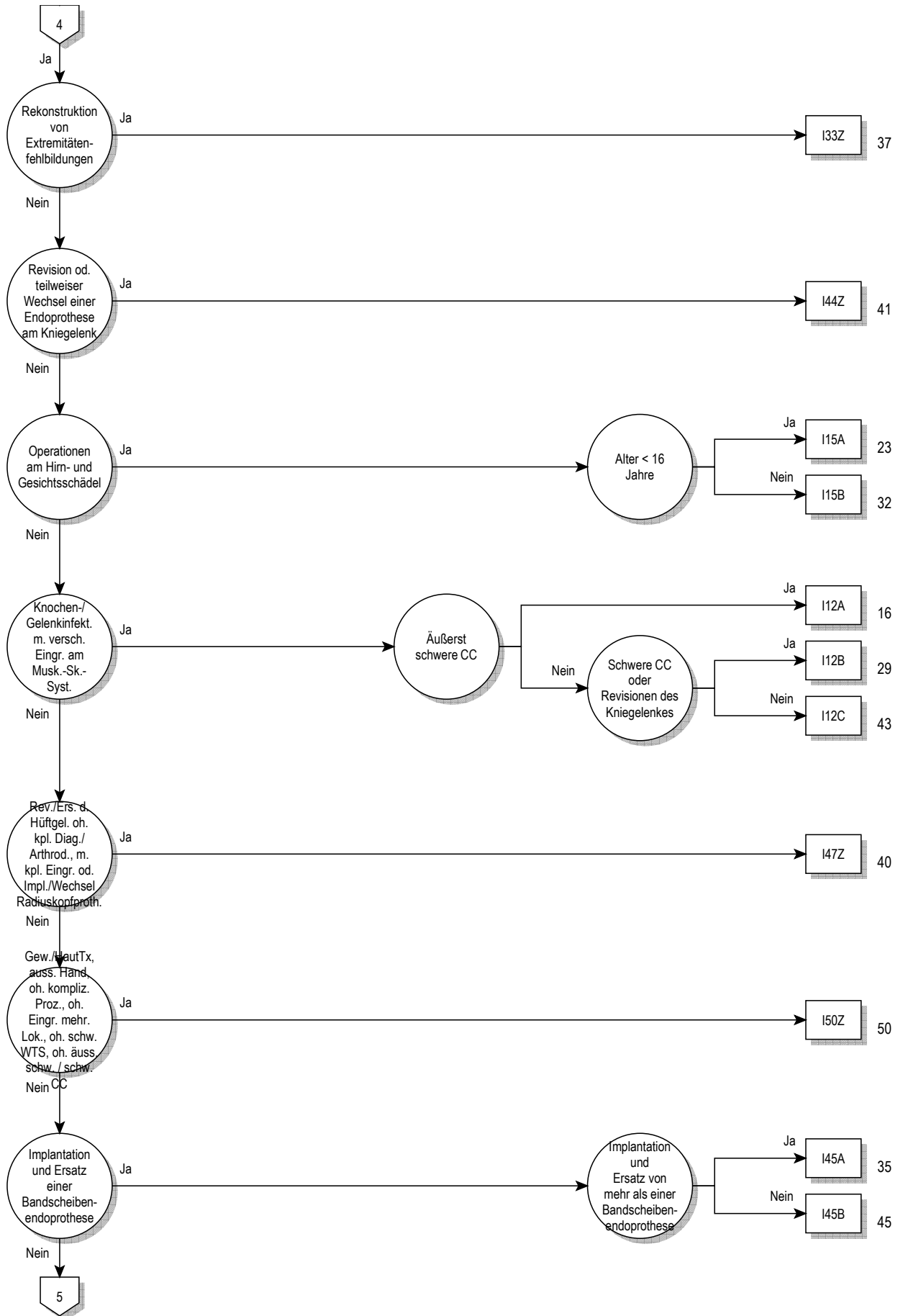

08

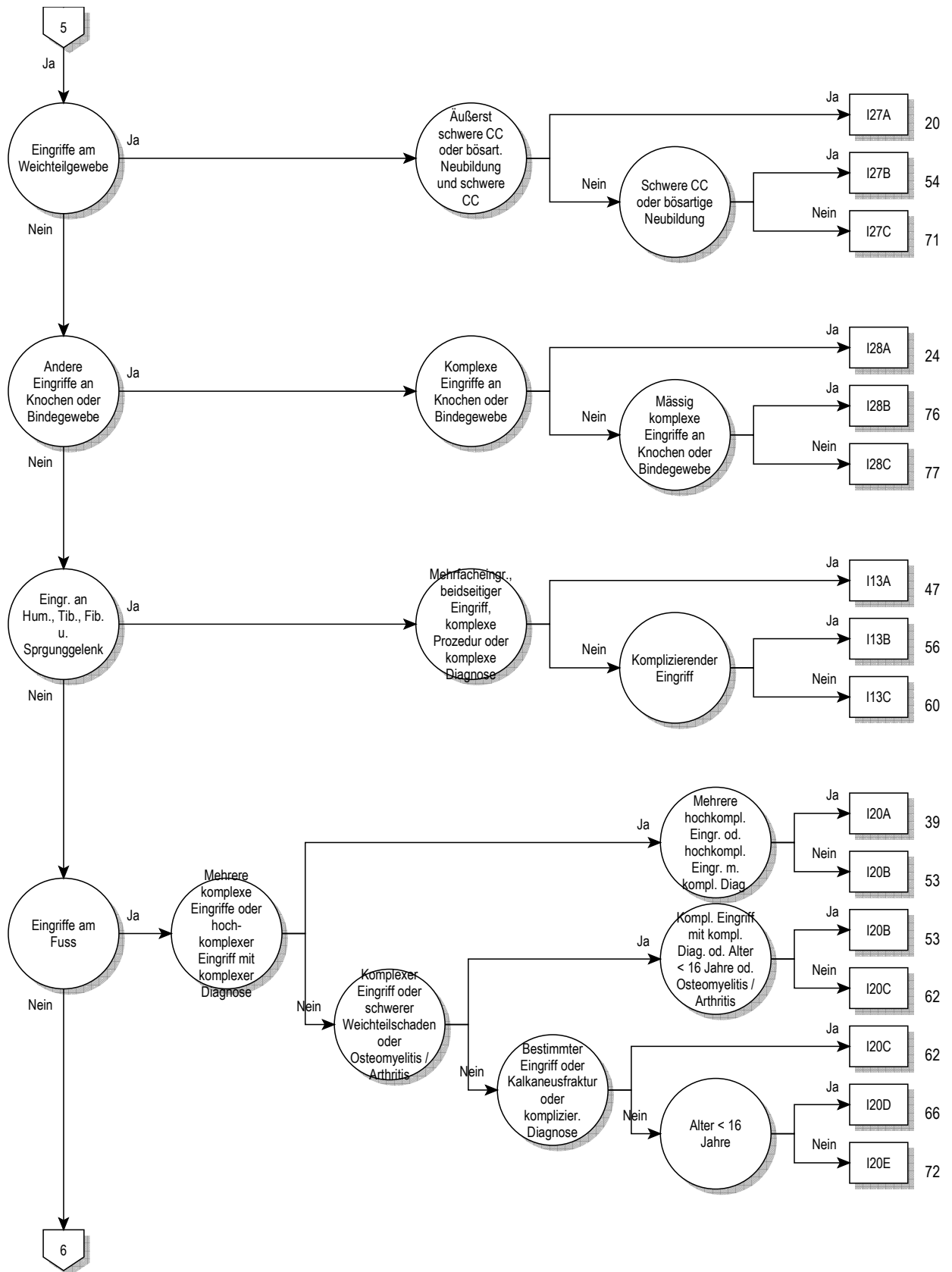

08

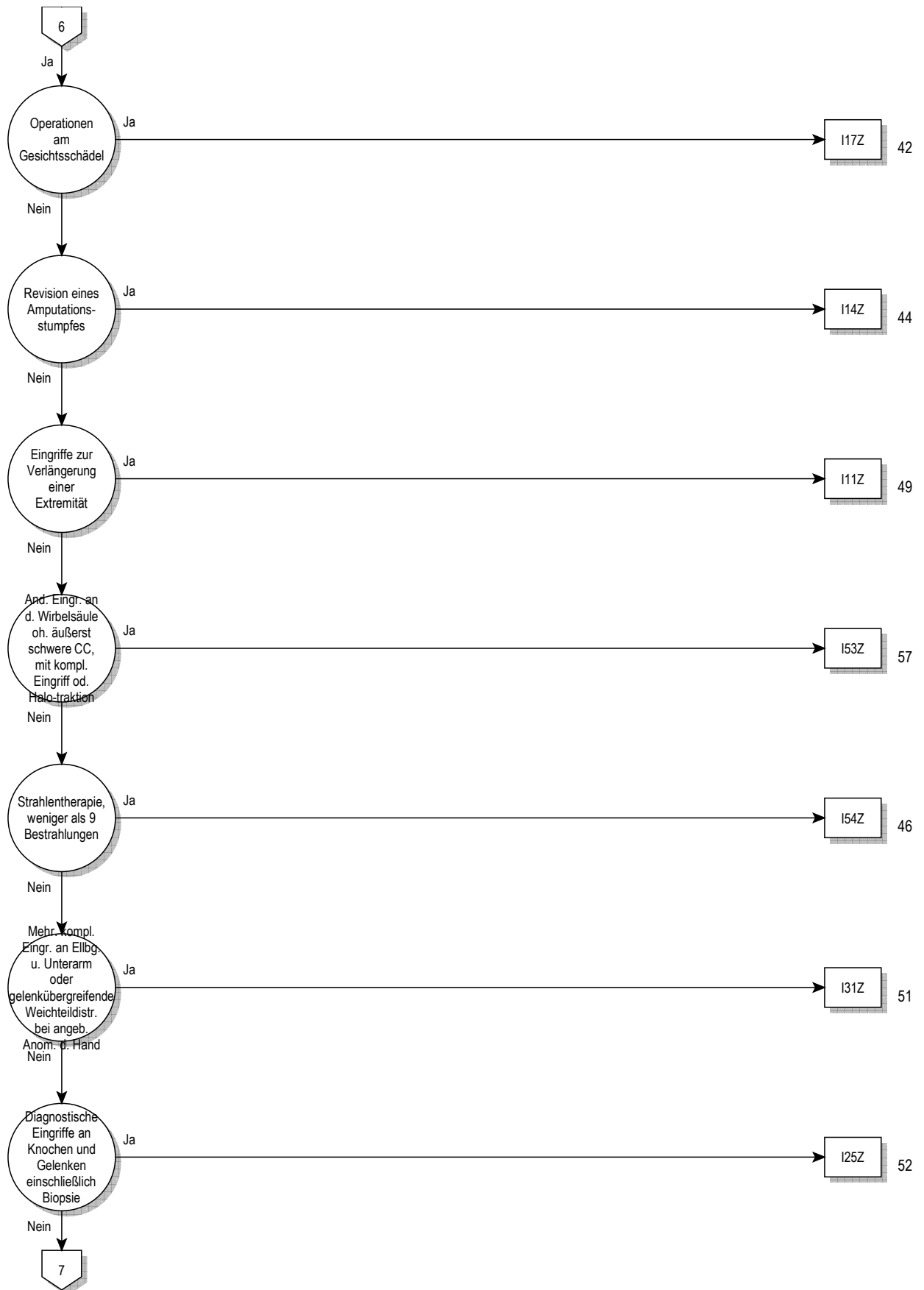

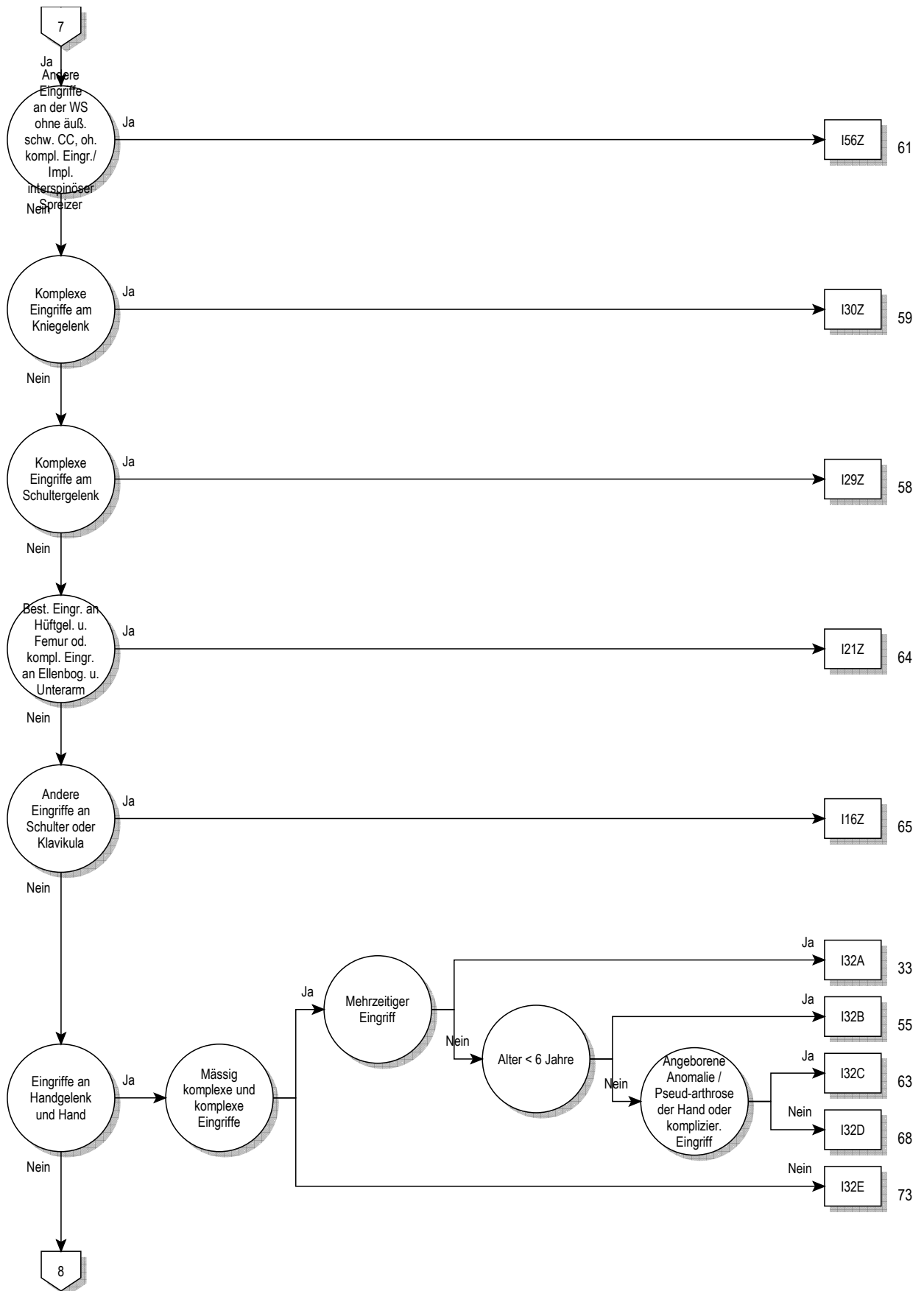

08

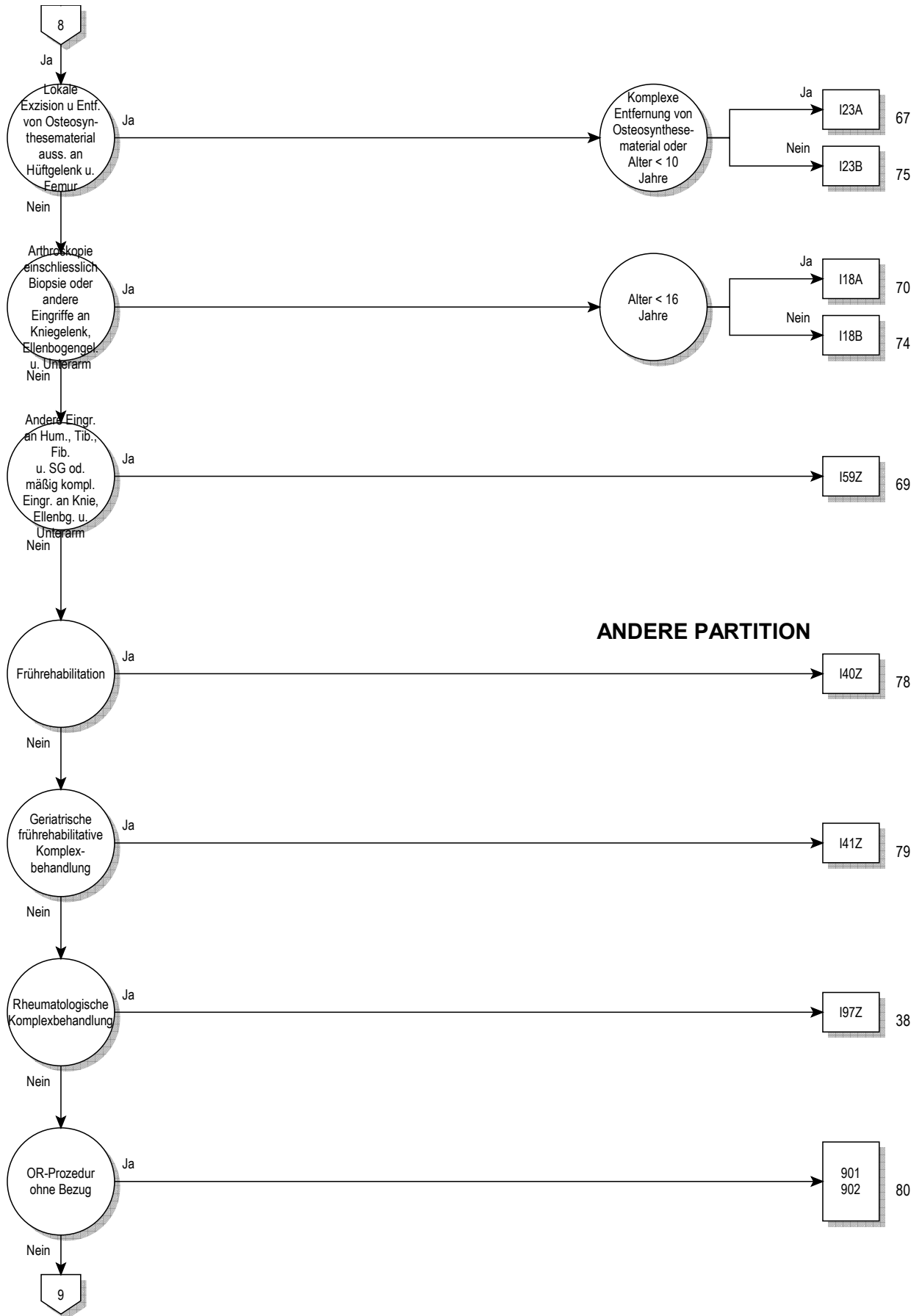

08

**ANDERE PARTITION**



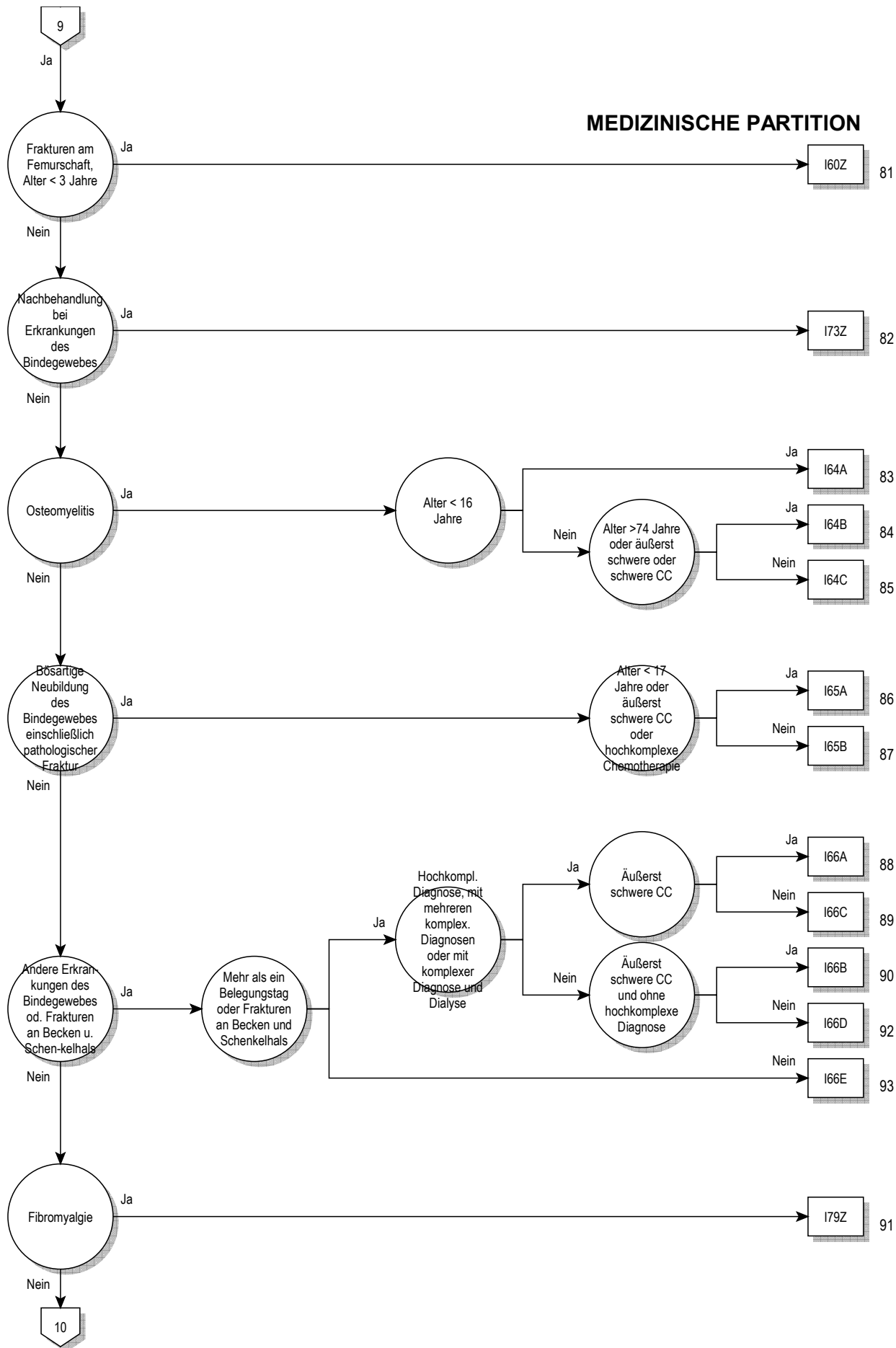

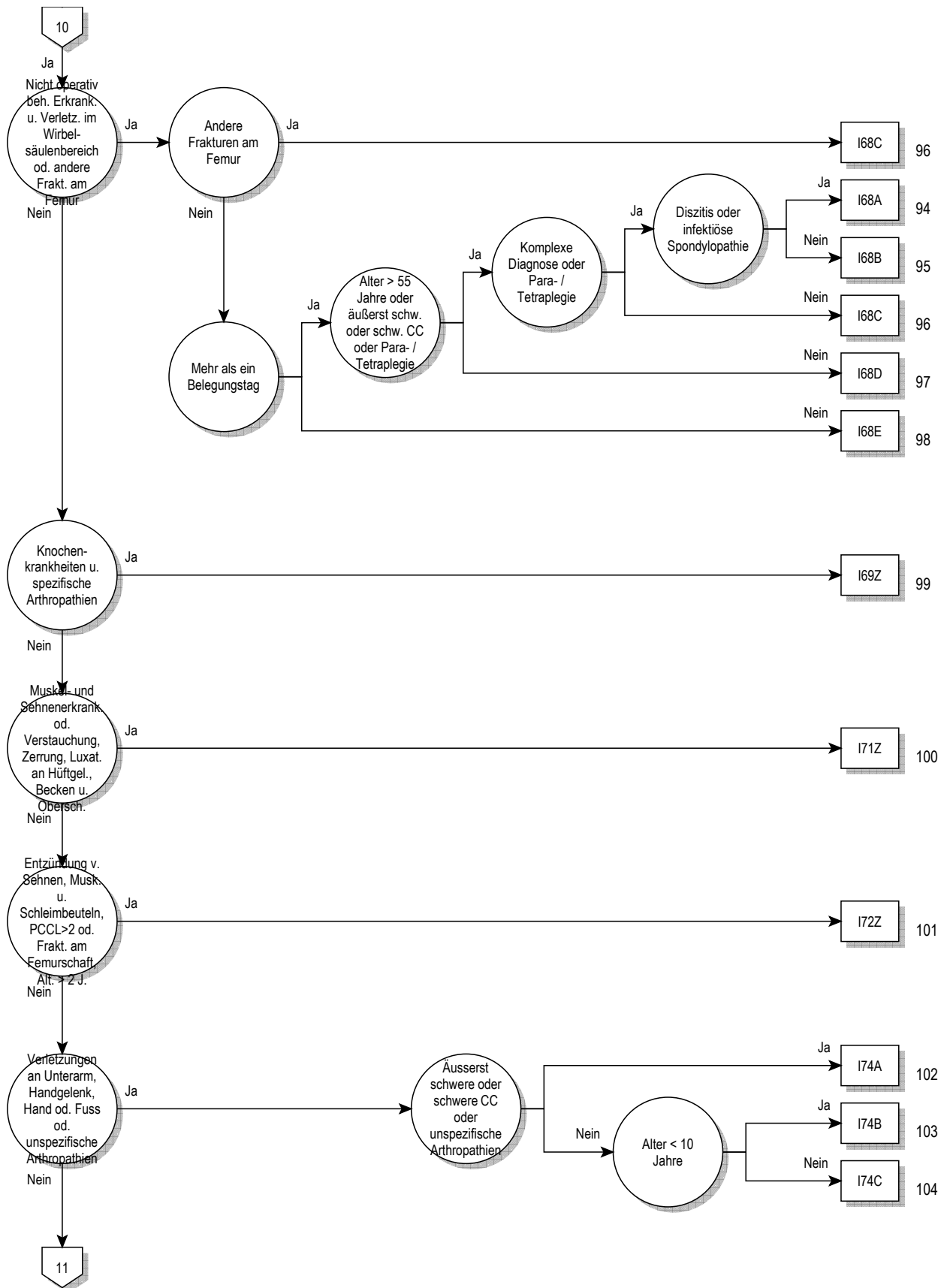

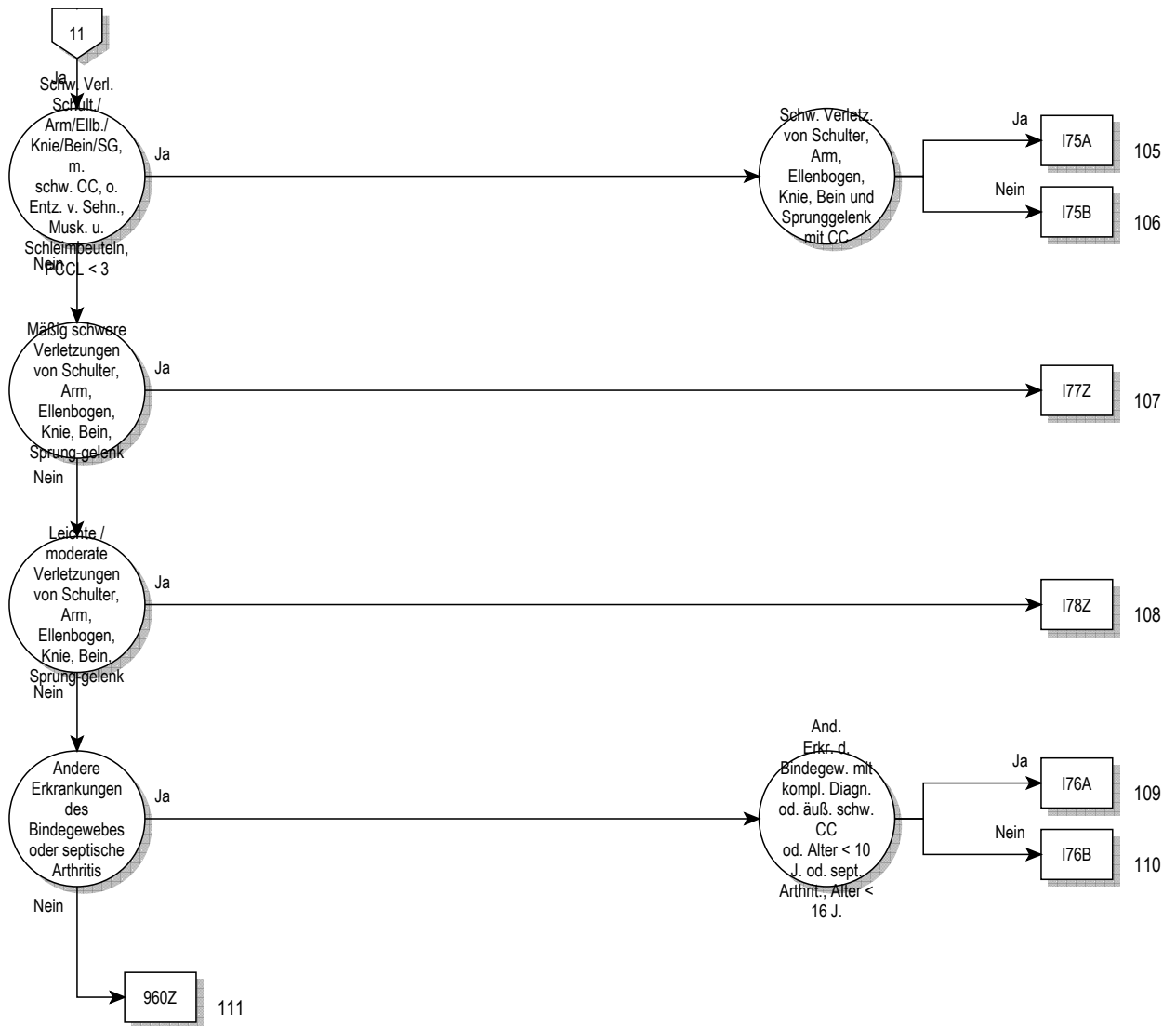

08



**Entscheidungslogik MDC 08**

Hauptdiagnose in Tabelle MDC08-0

**Hauptdiagnose für MDC 08 (MDC08-0)**

A18.0	Tuberkulose Knochen u Gelenke	E85.1	Neuropathische hereditäre Amyloidose
A54.4	Gonokokkeninfektion des Muskel-Skelett-Systems	E85.2	Hereditäre Amyloidose, nnbez
A66.6	Knochen- und Gelenkveränderungen bei Frambösie	E85.3	Sekundäre systemische Amyloidose
B90.2	Folgezustände einer TB der Knochen und der Gelenke	E85.4	Organbegrenzte Amyloidose
C40.0	BNB Skapula u lange Knochen obere Extremität	E85.8	Sonstige Amyloidose
C40.1	BNB kurze Knochen obere Extremität	E85.9	Amyloidose, nnbez
C40.2	BNB lange Knochen untere Extremität	H19.3	Keratitis u Keratokonjunkt b sonst aokl KH
C40.3	BNB kurze Knochen untere Extremität	H42.0	Glaukom b endokrinen, Ernährungs- u StoffwechselKH
C40.8	BNB: Knochen u Gelenkknorpel Extrem, mehr TeilB überlapp	I00	Rheumatisches Fieber ohne Angabe Herzbeteiligung
C40.9	BNB: Knochen u Gelenkknorpel Extrem, nnbez	I68.0	Zerebrale Amyloidangiopathie
C41.01	BNB des Knochens und des Gelenkknorpels: Kraniofazial	I73.0	Raynaud-Syndrom
C41.02	BNB des Knochens und des Gelenkknorpels: Maxillofazial	I77.6	Arteriitis, nnbez
C41.1	BNB des Knochens u des Gelenkknorpels: Unterkieferknochen	L40.5	Psoriasis-Arthropathie
C41.2	BNB des Knochens und des Gelenkknorpels: Wirbelsäule	L87.1	Reaktive perforierende Kollagenose
C41.30	BNB Knochen u Gelenkknorpel: Rippen	L94.4	Gottron-Papeln
C41.31	BNB Knochen u Gelenkknorpel: Sternum	M00.00	Arthritis/Polyarth d Staphylokokken, mehrere Lok
C41.32	BNB Knochen u Gelenkknorpel: Klavikula	M00.01	Arthritis/Polyarth d Staphylokokken Schulterreg
C41.4	BNB des Knochens u des Gelenkknorpels: Beckenknochen	M00.02	Arthritis/Polyarth d Staphylokokken Oberarm
C41.8	BNB: Knochen u Gelenkknorpel, mehrere Teilber überlapp	M00.03	Arthritis/Polyarth d Staphylokokken Unterarm
C41.9	BNB: Knochen und Gelenkknorpel, nicht näher bezeichnet	M00.04	Arthritis/Polyarth d Staphylokokken Hand
C45.7	Mesotheliom sonst Lok	M00.05	Arthritis/Polyarth d Staphylokokken Becken/Oberschenkel
C45.9	Mesotheliom, nnbez	M00.06	Arthritis/Polyarth d Staphylokokken Unterschenkel
C47.0	BNB: Periphere Nerven Kopf, Gesicht u Hals	M00.07	Arthritis/Polyarth d Staphylokokken Knöchel/Fuß
C47.1	BNB: Periph Nerven obere Extremität, einschließl Schulter	M00.08	Arthritis/Polyarth d Staphylokokken, sonst Lok
C47.2	BNB: Periphere Nerven untere Extremität, einschli Hüfte	M00.09	Arthritis/Polyarth d Staphylokokken, nnbez Lok
C47.3	Bösartige Neubildung: Periphere Nerven des Thorax	M00.10	Arthritis/Polyarth d Pneumokokken, mehrere Lok
C47.4	Bösartige Neubildung: Periphere Nerven des Abdomens	M00.11	Arthritis/Polyarth d Pneumokokken Schulterregion
C47.5	Bösartige Neubildung: Periphere Nerven des Beckens	M00.12	Arthritis/Polyarth d Pneumokokken Oberarm
C47.6	BNB: Periphere Nerven des Rumpfes, nnbez	M00.13	Arthritis/Polyarth d Pneumokokken Unterarm
C47.8	BNB: Periph Nerv/autonom Nervensyst, mehr TeilB überlapp	M00.14	Arthritis/Polyarth d Pneumokokken Hand
C47.9	BNB: Periphere Nerven/autonomes Nervensystem, nnbez	M00.15	Arthritis/Polyarth d Pneumokokken Becken/Oberschenkel
C49.0	BNB: Bindegewebe u and Weichteilgew Kopf/Gesicht/Hals	M00.16	Arthritis/Polyarth d Pneumokokken Unterschenkel
C49.1	BNB: Bindegew u and WeichtGew ob Extr, einschli Schult	M00.17	Arthritis/Polyarth d Pneumokokken Knöchel/Fuß
C49.2	BNB: Bindegew u and WeichtGew unter Extr, einschli Hüfte	M00.18	Arthritis/Polyarth d Pneumokokken, sonst Lok
C49.3	BNB: Bindegewebe u andere Weichteilgewebe des Thorax	M00.19	Arthritis/Polyarth d Pneumokokken, nnbez Lok
C49.4	BNB: Bindegewebe u andere WeichtGew des Abdomens	M00.20	Arthritis/Polyarth d sonst Streptokokken, mehrere Lok
C49.5	BNB: Bindegewebe u andere WeichtGewebe des Beckens	M00.21	Arthritis/Polyarth d sonst Streptokokken Schulterreg
C49.6	BNB: Bindegew u and WeichtGewebe des Rumpfes, nnbez	M00.22	Arthritis/Polyarth d sonst Streptokokken Oberarm
C49.8	BNB: Bindegew u and WeichtGew, mehr Teilber überlapp	M00.23	Arthritis/Polyarth d sonst Streptokokken Unterarm
C49.9	BNB: Bindegewebe u andere Weichteilgewebe, nnbez	M00.24	Arthritis/Polyarth d sonst Streptokokken Hand
C79.5	Sekundäre BNB Knochen u Knochenmark	M00.25	Arthritis/Polyarth d sonst Streptokokken Becken/Oberschenkel
D16.0	Gutart Neubild Skapula lange Knochen ob Extremität	M00.26	Arthritis/Polyarth d sonst Streptokokken Unterschenkel
D16.1	Gutart Neubildung kurze Knochen obere Extremität	M00.27	Arthritis/Polyarth d sonst Streptokokken Knöchel/Fuß
D16.2	Gutart Neubildung lange Knochen untere Extremität	M00.28	Arthritis/Polyarth d sonst Streptokokken, sonst Lok
D16.3	Gutart Neubildung kurze Knochen untere Extremität	M00.29	Arthritis/Polyarth d sonst Streptokokken, nnbez Lok
D16.41	Gutart Neubild Knochen Gelenkknorpel, kraniofazial	M00.80	Arthritis/Polyarth d sonst nbez bakt Erreg, mehrere Lok
D16.42	Gutart Neubild Knochen/Gelenkknorpel, maxillofazial	M00.81	Arthritis/Polyarth d sonst nbez bakt Erreg Schulterregion
D16.6	Gutart Neubild Knochen u Gelenkknorpel, WS	M00.82	Arthritis/Polyarth d sonst nbez bakt Erreg Oberarm
D16.8	Gutartartige Neubildung knöchernes Becken	M00.83	Arthritis/Polyarth d sonst nbez bakt Erreg Unterarm
D16.9	Gutart Neubild Knochen/Gelenkknorpel, nnbez	M00.84	Arthritis/Polyarth d sonst nbez bakt Erreger Hand
D21.0	So GNB Bgw/and Weichteilgew Kopf Gesicht Hals	M00.85	Arthritis/Polyarth d sonst nbez bakt Erreg Becken/Oberschenkel
D21.1	So GNB Bgw/and Weichteilgew ob Extrem, Schulter	M00.86	Arthritis/Polyarth d sonst nbez bakt Erreg Unterschenkel
D21.2	So GNB Bgw/and Weichteilgew unt Extrem, Hüfte	M00.87	Arthritis/Polyarth d sonst nbez bakt Erreg Knöchel/Fuß
D21.3	So GNB Bgw/and Weichteilgew Thorax	M00.88	Arthritis/Polyarth d sonst nbez bakt Erreg, so Lok
D21.4	So GNB Bgw/and Weichteilgew Abdomen	M00.89	Arthritis/Polyarth d sonst nbez bakt Erreg, nnbez Lok
D21.5	So GNB Bgw/and Weichteilgew Becken	M00.90	Eitrige Arthritis, nnbez, mehrere Lok
D21.6	So GNB Bgw/and Weichteilgew Rumpf, nnbez	M00.91	Eitrige Arthritis, nnbez, Schulterregion
D21.9	So GNB Bgw/and Weichteilgew, nnbez	M00.92	Eitrige Arthritis, nnbez, Oberarm
D48.0	NB unsich/unbek Verhalt Knoch u Gelenkknorpel	M00.93	Eitrige Arthritis, nnbez, Unterarm
D48.1	NB unsich/unbek Verhalt Bgw/and Weichteilgew	M00.94	Eitrige Arthritis, nnbez, Hand
D48.2	NB unsich/unbek Verhalt periph Nerv aut Nervensys	M00.95	Eitrige Arthritis, nnbez, Beckenregion/Oberschenkel
E55.0	Floride Rachitis	M00.96	Eitrige Arthritis, nnbez, Unterschenkel
E64.3	Folgen Rachitis	M00.97	Eitrige Arthritis, nnbez, Knöchel/Fuß
E85.0	Nichtneuropathische hereditäre Amyloidose	M00.98	Eitrige Arthritis, nnbez, sonstige Lokalisationen

M00.99	Eitrige Arthritis, nnbez, nnbez Lokalisationen	M01.69	Arthritis b Mykosen, nnbez Lokalisationen
M01.00	Arthritis d Meningokokken, mehrere Lok	M01.80	Arthritis b sonst aokl inf/paras KH, mehrere Lok
M01.01	Arthritis d Meningokokken Schulterregion	M01.81	Arthritis b sonst aokl inf/paras KH Schulterregion
M01.02	Arthritis d Meningokokken Oberarm	M01.82	Arthritis b sonst aokl inf/paras KH Oberarm
M01.03	Arthritis d Meningokokken Unterarm	M01.83	Arthritis b sonst aokl inf/paras KH Unterarm
M01.04	Arthritis d Meningokokken Hand	M01.84	Arthritis b sonst aokl inf/paras KH Hand
M01.05	Arthritis d Meningokokken Becken/Oberschenkel	M01.85	Arthritis b sonst aokl inf/paras KH Becken/Oberschenkel
M01.06	Arthritis d Meningokokken Unterschenkel	M01.86	Arthritis b sonst aokl inf/paras KH Unterschenkel
M01.07	Arthritis d Meningokokken Knöchel/Fuß	M01.87	Arthritis b sonst aokl inf/paras KH Knöchel/Fuß
M01.08	Arthritis d Meningokokken, sonst Lok	M01.88	Arthritis b sonst aokl inf/paras KH, sonst Lok
M01.09	Arthritis d Meningokokken, nnbez Lok	M01.89	Arthritis b sonst aokl inf/paras KH, nnbez Lok
M01.10	Tuberkulöse Arthritis, mehrere Lokalisationen	M02.00	Arthritis nach intestinalem Bypass, mehrere Lok
M01.11	Tuberkulöse Arthritis Schulterregion	M02.01	Arthritis nach intestinalem Bypass Schulterregion
M01.12	Tuberkulöse Arthritis Oberarm	M02.02	Arthritis nach intestinalem Bypass Oberarm
M01.13	Tuberkulöse Arthritis Unterarm	M02.03	Arthritis nach intestinalem Bypass Unterarm
M01.14	Tuberkulöse Arthritis Hand	M02.04	Arthritis nach intestinalem Bypass Hand
M01.15	Tuberkulöse Arthritis Beckenregion/Oberschenkel	M02.05	Arthritis nach intestinalem Bypass Becken/Oberschenkel
M01.16	Tuberkulöse Arthritis Unterschenkel	M02.06	Arthritis nach intestinalem Bypass Unterschenkel
M01.17	Tuberkulöse Arthritis Knöchel/Fuß	M02.07	Arthritis nach intestinalem Bypass Knöchel/Fuß
M01.18	Tuberkulöse Arthritis, sonstige Lokalisation	M02.08	Arthritis nach intestinalem Bypass, sonst Lok
M01.19	Tuberkulöse Arthritis, nnbez Lokalisationen	M02.09	Arthritis nach intestinalem Bypass, nnbez Lok
M01.20	Arthritis b Lyme-KH, mehrere Lokalisationen	M02.10	Postenteritische Arthritis, mehrere Lok
M01.21	Arthritis b Lyme-KH Schulterregion	M02.11	Postenteritische Arthritis Schulterregion
M01.22	Arthritis b Lyme-KH Oberarm	M02.12	Postenteritische Arthritis Oberarm
M01.23	Arthritis b Lyme-KH Unterarm	M02.13	Postenteritische Arthritis Unterarm
M01.24	Arthritis b Lyme-KH Hand	M02.14	Postenteritische Arthritis Hand
M01.25	Arthritis b Lyme-KH Beckenregion/Oberschenkel	M02.15	Postenteritische Arthritis Beckenregion/Oberschenkel
M01.26	Arthritis b Lyme-KH Unterschenkel	M02.16	Postenteritische Arthritis Unterschenkel
M01.27	Arthritis b Lyme-KH Knöchel/Fuß	M02.17	Postenteritische Arthritis Knöchel/Fuß
M01.28	Arthritis b Lyme-KH, sonstige Lokalisation	M02.18	Postenteritische Arthritis, sonstige Lok
M01.29	Arthritis b Lyme-KH, nnbez Lokalisationen	M02.19	Postenteritische Arthritis, nnbez Lokalisationen
M01.30	Arthritis b sonst aokl bakt KH, mehrere Lok	M02.20	Arthritis nach Impfung, mehrere Lokalisationen
M01.31	Arthritis b sonst aokl bakt KH Schulterregion	M02.21	Arthritis nach Impfung Schulterregion
M01.32	Arthritis b sonst aokl bakt KH Oberarm	M02.22	Arthritis nach Impfung Oberarm
M01.33	Arthritis b sonst aokl bakt KH Unterarm	M02.23	Arthritis nach Impfung Unterarm
M01.34	Arthritis b sonst aokl bakt KH Hand	M02.24	Arthritis nach Impfung Hand
M01.35	Arthritis b sonst aokl bakt KH Beckenreg/Oberschenkel	M02.25	Arthritis nach Impfung Beckenregion/Oberschenkel
M01.36	Arthritis b sonst aokl bakt KH Unterschenkel	M02.26	Arthritis nach Impfung Unterschenkel
M01.37	Arthritis b sonst aokl bakt KH Knöchel/Fuß	M02.27	Arthritis nach Impfung Knöchel/Fuß
M01.38	Arthritis b sonst aokl bakt KH, sonst Lok	M02.28	Arthritis nach Impfung, sonstige Lokalisation
M01.39	Arthritis b sonst aokl bakt KH, nnbez Lok	M02.29	Arthritis nach Impfung, nnbez Lokalisationen
M01.40	Arthritis b Röteln, mehrere Lokalisationen	M02.30	Reiter-Krankheit, mehrere Lokalisationen
M01.41	Arthritis b Röteln Schulterregion	M02.31	Reiter-Krankheit Schulterregion
M01.42	Arthritis b Röteln Oberarm	M02.32	Reiter-Krankheit Oberarm
M01.43	Arthritis b Röteln Unterarm	M02.33	Reiter-Krankheit Unterarm
M01.44	Arthritis b Röteln Hand	M02.34	Reiter-Krankheit Hand
M01.45	Arthritis b Röteln Beckenregion/Oberschenkel	M02.35	Reiter-Krankheit Beckenregion/Oberschenkel
M01.46	Arthritis b Röteln Unterschenkel	M02.36	Reiter-Krankheit Unterschenkel
M01.47	Arthritis b Röteln Knöchel/Fuß	M02.37	Reiter-Krankheit Knöchel/Fuß
M01.48	Arthritis b Röteln, sonstige Lokalisation	M02.38	Reiter-Krankheit, sonstige Lokalisation
M01.49	Arthritis b Röteln, nnbez Lokalisationen	M02.39	Reiter-Krankheit, nnbez Lokalisationen
M01.50	Arthritis b sonst aokl Virus-KH, mehrere Lok	M02.80	Sonst reaktive Arthritiden, mehrere Lok
M01.51	Arthritis b sonst aokl Virus-KH Schulterregion	M02.81	Sonst reaktive Arthritiden Schulterregion
M01.52	Arthritis b sonst aokl Virus-KH Oberarm	M02.82	Sonst reaktive Arthritiden Oberarm
M01.53	Arthritis b sonst aokl Virus-KH Unterarm	M02.83	Sonst reaktive Arthritiden Unterarm
M01.54	Arthritis b sonst aokl Virus-KH Hand	M02.84	Sonst reaktive Arthritiden Hand
M01.55	Arthritis b sonst aokl Virus-KH Becken/Oberschenkel	M02.85	Sonst reaktive Arthritiden Beckenregion/Oberschenkel
M01.56	Arthritis b sonst aokl Virus-KH Unterschenkel	M02.86	Sonst reaktive Arthritiden Unterschenkel
M01.57	Arthritis b sonst aokl Virus-KH Knöchel/Fuß	M02.87	Sonst reaktive Arthritiden Knöchel/Fuß
M01.58	Arthritis b sonst aokl Virus-KH, sonstige Lok	M02.88	Sonst reaktive Arthritiden, sonstige Lok
M01.59	Arthritis b sonst aokl Virus-KH, nnbez Lok	M02.89	Sonst reaktive Arthritiden, nnbez Lokalisationen
M01.60	Arthritis b Mykosen, mehrere Lokalisationen	M02.90	Reaktive Arthritis, nnbez, mehrere Lok
M01.61	Arthritis b Mykosen Schulterregion	M02.91	Reaktive Arthritis, nnbez, Schulterregion
M01.62	Arthritis b Mykosen Oberarm	M02.92	Reaktive Arthritis, nnbez, Oberarm
M01.63	Arthritis b Mykosen Unterarm	M02.93	Reaktive Arthritis, nnbez, Unterarm
M01.64	Arthritis b Mykosen Hand	M02.94	Reaktive Arthritis, nnbez, Hand
M01.65	Arthritis b Mykosen Beckenregion/Oberschenkel	M02.95	Reaktive Arthritis, nnbez, Beckenreg/Oberschenkel
M01.66	Arthritis b Mykosen Unterschenkel	M02.96	Reaktive Arthritis, nnbez, Unterschenkel
M01.67	Arthritis b Mykosen Knöchel/Fuß	M02.97	Reaktive Arthritis, nnbez, Knöchel/Fuß
M01.68	Arthritis b Mykosen, sonstige Lokalisation	M02.98	Reaktive Arthritis, nnbez, sonstige Lokalisation

M02.99	Reaktive Arthritis, nnbez, nnbez Lokalisationen	M05.99	Seropos chron Polyarthritits, nnbez, nnbez Lok
M03.20	Sonst postinf Arthritiden b aokl KH, mehrere Lok	M06.00	Seronegative chron Polyarthritits, mehrere Lok
M03.21	Sonst postinf Arthritiden b aokl KH Schulterregion	M06.01	Seronegative chron Polyarthritits Schulterregion
M03.22	Sonst postinf Arthritiden b aokl KH Oberarm	M06.02	Seronegative chron Polyarthritits Oberarm
M03.23	Sonst postinf Arthritiden b aokl KH Unterarm	M06.03	Seronegative chron Polyarthritits Unterarm
M03.24	Sonst postinf Arthritiden b aokl KH Hand	M06.04	Seronegative chron Polyarthritits Hand
M03.25	Sonst postinf Arthritiden b aokl KH Becken/Oberschenkel	M06.05	Seronegative chron Polyarthritits Becken/OS
M03.26	Sonst postinf Arthritiden b aokl KH Unterschenkel	M06.06	Seronegative chron Polyarthritits Unterschenkel
M03.27	Sonst postinf Arthritiden b aokl KH Knöchel/Fuß	M06.07	Seronegative chron Polyarthritits Knöchel/Fuß
M03.28	Sonst postinf Arthritiden b aokl KH, sonst Lok	M06.08	Seronegative chron Polyarthritits, sonst Lok
M03.29	Sonst postinf Arthritiden b aokl KH, nnbez Lok	M06.09	Seronegative chron Polyarthritits, nnbez Lok
M03.60	Reaktive Arthritis b sonst aokl KH, mehrere Lok	M06.10	Adulte Form Still-KH, mehrere Lok
M03.61	Reaktive Arthritis b sonst aokl KH Schulterregion	M06.11	Adulte Form Still-KH, Schulterregion
M03.62	Reaktive Arthritis b sonst aokl KH Oberarm	M06.12	Adulte Form Still-KH, Oberarm
M03.63	Reaktive Arthritis b sonst aokl KH Unterarm	M06.13	Adulte Form Still-KH, Unterarm
M03.64	Reaktive Arthritis b sonst aokl KH Hand	M06.14	Adulte Form Still-KH, Hand
M03.65	Reaktive Arthritis b sonst aokl KH Becken/Oberschenkel	M06.15	Adulte Form Still-KH, Beckenreg/Oberschenkel
M03.66	Reaktive Arthritis b sonst aokl KH Unterschenkel	M06.16	Adulte Form Still-KH, Unterschenkel
M03.67	Reaktive Arthritis b sonst aokl KH Knöchel/Fuß	M06.17	Adulte Form Still-KH, Knöchel/Fuß
M03.68	Reaktive Arthritis b sonst aokl KH, sonst Lok	M06.18	Adulte Form Still-KH, sonst Lok
M03.69	Reaktive Arthritis b sonst aokl KH, nnbez Lok	M06.19	Adulte Form Still-KH, nnbez Lokalisationen
M05.00	Felty-Syndrom, mehrere Lokalisationen	M06.20	Bursitis b chron Polyarthritits, mehrere Lok
M05.01	Felty-Syndrom Schulterregion	M06.21	Bursitis b chron Polyarthritits Schulterregion
M05.02	Felty-Syndrom Oberarm	M06.22	Bursitis b chron Polyarthritits Oberarm
M05.03	Felty-Syndrom Unterarm	M06.23	Bursitis b chron Polyarthritits Unterarm
M05.04	Felty-Syndrom Hand	M06.24	Bursitis b chron Polyarthritits Hand
M05.05	Felty-Syndrom Beckenregion/Oberschenkel	M06.25	Bursitis b chron Polyarthritits Becken/Oberschenkel
M05.06	Felty-Syndrom Unterschenkel	M06.26	Bursitis b chron Polyarthritits Unterschenkel
M05.07	Felty-Syndrom Knöchel/Fuß	M06.27	Bursitis b chron Polyarthritits Knöchel/Fuß
M05.08	Felty-Syndrom, sonstige Lokalisation	M06.28	Bursitis b chron Polyarthritits, sonst Lok
M05.09	Felty-Syndrom, nnbez Lokalisationen	M06.29	Bursitis b chron Polyarthritits, nnbez Lok
M05.20	Vaskul seropos chron Polyarth, mehrere Lok	M06.30	Rheumaknoten, mehrere Lokalisationen
M05.21	Vaskul seropos chron Polyarth Schulterregion	M06.31	Rheumaknoten Schulterregion
M05.22	Vaskul seropos chron Polyarth Oberarm	M06.32	Rheumaknoten Oberarm
M05.23	Vaskul seropos chron Polyarth Unterarm	M06.33	Rheumaknoten Unterarm
M05.24	Vaskul seropos chron Polyarth Hand	M06.34	Rheumaknoten Hand
M05.25	Vaskul seropos chron Polyarth Becken/Oberschenkel	M06.35	Rheumaknoten Beckenregion/Oberschenkel
M05.26	Vaskul seropos chron Polyarth Unterschenkel	M06.36	Rheumaknoten Unterschenkel
M05.27	Vaskul seropos chron Polyarth Knöchel/Fuß	M06.37	Rheumaknoten Knöchel/Fuß
M05.28	Vaskul seropos chron Polyarth, sonst Lok	M06.38	Rheumaknoten, sonstige Lokalisation
M05.29	Vaskul seropos chron Polyarth, nnbez Lok	M06.39	Rheumaknoten, nnbez Lokalisationen
M05.30	SeroPos chron Polya m Bet so Org/-syst, mehr Lok	M06.40	Entzündliche Polyarthropathie, mehrere Lokalisationen
M05.31	Seropos chron Polya m Bet so Org/-syst, Schulterreg	M06.41	Entzündliche Polyarthropathie Schulterregion
M05.32	Seropos chron Polya m Bet so Org/-syst, Oberarm	M06.42	Entzündliche Polyarthropathie Oberarm
M05.33	Seropos chron Polya m Bet so Org/-syst, Unterarm	M06.43	Entzündliche Polyarthropathie Unterarm
M05.34	Seropos chron Polya m Bet so Org/-syst, Hand	M06.44	Entzündliche Polyarthropathie Hand
M05.35	Seropos chron Polya m Bet so Org/-syst, Beck/OSchenk	M06.45	Entzündliche Polyarthropathie Beckenregion/OS
M05.36	Seropos chron Polya m Bet so Org/-syst, Unterschenk	M06.46	Entzündliche Polyarthropathie Unterschenkel
M05.37	Seropos chron Polya m Bet so Org/-syst, Knöchel/Fuß	M06.47	Entzündliche Polyarthropathie Knöchel/Fuß
M05.38	Seropos chron Polya m Bet so Org/-syst, sonst Lok	M06.48	Entzündliche Polyarthropathie, sonst Lokalisation
M05.39	Seropos chron Polya m Bet so Org/-syst, nnbez Lok	M06.49	Entzündliche Polyarthropathie, nnbez Lokalisationen
M05.80	Sonst seropos chron Polyarthritits, mehrere Lok	M06.80	Sonst nbez chron Polyarthritits, mehrere Lok
M05.81	Sonst seropos chron Polyarthritits Schulterregion	M06.81	Sonst nbez chron Polyarthritits Schulterregion
M05.82	Sonst seropos chron Polyarthritits Oberarm	M06.82	Sonst nbez chron Polyarthritits Oberarm
M05.83	Sonst seropos chron Polyarthritits Unterarm	M06.83	Sonst nbez chron Polyarthritits Unterarm
M05.84	Sonst seropos chron Polyarthritits Hand	M06.84	Sonst nbez chron Polyarthritits Hand
M05.85	Sonst seropos chron Polyarthritits Becken/Oberschenkel	M06.85	Sonst nbez chron Polyarthritits Becken/Oberschenkel
M05.86	Sonst seropos chron Polyarthritits Unterschenkel	M06.86	Sonst nbez chron Polyarthritits Unterschenkel
M05.87	Sonst seropos chron Polyarthritits Knöchel/Fuß	M06.87	Sonst nbez chron Polyarthritits Knöchel/Fuß
M05.88	Sonst seropos chron Polyarthritits, sonst Lok	M06.88	Sonst nbez chron Polyarthritits, sonst Lok
M05.89	Sonst seropos chron Polyarthritits, nnbez Lok	M06.89	Sonst nbez chron Polyarthritits, nnbez Lok
M05.90	Seropos chron Polyarthritits, nnbez, mehrere Lok	M06.90	Chronische Polyarthritits, nnbez, mehrere Lok
M05.91	Seropos chron Polyarthritits, nnbez, Schulterregion	M06.91	Chronische Polyarthritits, nnbez, Schulterregion
M05.92	Seropos chron Polyarthritits, nnbez, Oberarm	M06.92	Chronische Polyarthritits, nnbez, Oberarm
M05.93	Seropos chron Polyarthritits, nnbez, Unterarm	M06.93	Chronische Polyarthritits, nnbez, Unterarm
M05.94	Seropos chron Polyarthritits, nnbez, Hand	M06.94	Chronische Polyarthritits, nnbez, Hand
M05.95	Seropos chron Polyarthritits, nnbez, Becken/Oberschenkel	M06.95	Chronische Polyarthritits, nnbez, Beckenregion/OS
M05.96	Seropos chron Polyarthritits, nnbez, Unterschenkel	M06.96	Chronische Polyarthritits, nnbez, Unterschenkel
M05.97	Seropos chron Polyarthritits, nnbez, Knöchel/Fuß	M06.97	Chronische Polyarthritits, nnbez, Knöchel/Fuß
M05.98	Seropos chron Polyarthritits, nnbez, sonst Lok	M06.98	Chronische Polyarthritits, nnbez, sonst Lok

M06.99	Chronische Polyarthritis, nnbez Lok	M08.14	Juvenile Spondylitis ankylosans Hand
M07.00	Dist interphal Arthrit psoriati, mehrere Lok	M08.15	Juvenile Spondylitis ankylosans Beckenreg/OS
M07.04	Dist interphal Arthrit psoriati Hand	M08.16	Juvenile Spondylitis ankylosans Unterschenkel
M07.07	Dist interphal Arthrit psoriati Knöchel/Fuß	M08.17	Juvenile Spondylitis ankylosans Knöchel/Fuß
M07.09	Dist interphal Arthrit psoriati, nnbez Lok	M08.18	Juvenile Spondylitis ankylosans, sonst Lok
M07.10	Arthritis mutilans, mehrere Lokalisationen	M08.19	Juvenile Spondylitis ankylosans, nnbez Lok
M07.11	Arthritis mutilans Schulterregion	M08.20	Juv chron Arth, syst beginn Form, mehrere Lok
M07.12	Arthritis mutilans Oberarm	M08.21	Juv chron Arth, syst beginn Form, Schulterregion
M07.13	Arthritis mutilans Unterarm	M08.22	Juv chron Arth, syst beginn Form, Oberarm
M07.14	Arthritis mutilans Hand	M08.23	Juv chron Arth, syst beginn Form, Unterarm
M07.15	Arthritis mutilans Beckenregion/Oberschenkel	M08.24	Juv chron Arth, syst beginn Form, Hand
M07.16	Arthritis mutilans Unterschenkel	M08.25	Juv chron Arth, syst beginn Form, Beckenreg/OS
M07.17	Arthritis mutilans Knöchel/Fuß	M08.26	Juv chron Arth, syst beginn Form, Unterschenkel
M07.18	Arthritis mutilans, sonstige Lokalisation	M08.27	Juv chron Arth, syst beginn Form, Knöchel/Fuß
M07.19	Arthritis mutilans, nnbez Lokalisationen	M08.28	Juv chron Arth, syst beginn Form, sonst Lok
M07.2	Spondylitis psoriatica	M08.29	Juv chron Arth, syst beginn Form, nnbez Lok
M07.30	Sonstige psoriatische Arthritiden, mehrere Lok	M08.3	Juv chron Arthritis (seroneg), polyartikul Form
M07.31	Sonstige psoriatische Arthritiden Schulterregion	M08.40	Juv chron Arth, oligoart Form, mehr Lok
M07.32	Sonstige psoriatische Arthritiden Oberarm	M08.41	Juv chron Arth, oligoart Form, Schulterreg
M07.33	Sonstige psoriatische Arthritiden Unterarm	M08.42	Juv chron Arth, oligoart Form, Oberarm
M07.34	Sonstige psoriatische Arthritiden Hand	M08.43	Juv chron Arth, oligoart Form, Unterarm
M07.35	Sonstige psoriatische Arthritiden Beckenreg/OS	M08.44	Juv chron Arth, oligoart Form, Hand
M07.36	Sonstige psoriatische Arthritiden Unterschenkel	M08.45	Juv chron Arth, oligoart Form, Beckenreg/OS
M07.37	Sonstige psoriatische Arthritiden Knöchel/Fuß	M08.46	Juv chron Arth, oligoart Form, Unterschenkel
M07.38	Sonstige psoriatische Arthritiden, sonst Lok	M08.47	Juv chron Arth, oligoart Form, Knöchel/Fuß
M07.39	Sonstige psoriatische Arthritiden, nnbez Lok	M08.48	Juv chron Arth, oligoart Form, sonst Lok
M07.40	Arthritis b Crohn-KH [Ent reg], mehrere Lok	M08.49	Juv chron Arth, oligoart Form, nnbez Lok
M07.41	Arthritis b Crohn-KH [Ent reg], Schulterregion	M08.70	Vaskulitis b juv Arthritis, mehr Lok
M07.42	Arthritis b Crohn-KH [Ent reg], Oberarm	M08.71	Vaskulitis b juv Arthritis, Schulterreg
M07.43	Arthritis b Crohn-KH [Ent reg], Unterarm	M08.72	Vaskulitis b juv Arthritis, Oberarm
M07.44	Arthritis b Crohn-KH [Ent reg], Hand	M08.73	Vaskulitis b juv Arthritis, Unterarm
M07.45	Arthritis b Crohn-KH [Ent reg], Beckenreg/OS	M08.74	Vaskulitis b juv Arthritis, Hand
M07.46	Arthritis b Crohn-KH [Ent reg], Unterschenkel	M08.75	Vaskulitis b juv Arthritis, Beckenreg/OS
M07.47	Arthritis b Crohn-KH [Ent reg], Knöchel/Fuß	M08.76	Vaskulitis b juv Arthritis, Unterschenkel
M07.48	Arthritis b Crohn-KH [Ent reg], sonst Lok	M08.77	Vaskulitis b juv Arthritis, Knöchel/Fuß
M07.49	Arthritis b Crohn-KH [Ent reg], nnbez Lok	M08.78	Vaskulitis b juv Arthritis, Sonstige
M07.50	Arthritis b Colitis ulcerosa, mehrere Lok	M08.79	Vaskulitis b juv Arthritis, nnbez Lok
M07.51	Arthritis b Colitis ulcerosa, Schulterregion	M08.80	Sonstige juvenile Arthritis, mehrere Lok
M07.52	Arthritis b Colitis ulcerosa, Oberarm	M08.81	Sonstige juvenile Arthritis Schulterregion
M07.53	Arthritis b Colitis ulcerosa, Unterarm	M08.82	Sonstige juvenile Arthritis Oberarm
M07.54	Arthritis b Colitis ulcerosa, Hand	M08.83	Sonstige juvenile Arthritis Unterarm
M07.55	Arthritis b Colitis ulcerosa, Beckenreg/OS	M08.84	Sonstige juvenile Arthritis Hand
M07.56	Arthritis b Colitis ulcerosa, Unterschenkel	M08.85	Sonstige juvenile Arthritis Beckenregion/OS
M07.57	Arthritis b Colitis ulcerosa, Knöchel/Fuß	M08.86	Sonstige juvenile Arthritis Unterschenkel
M07.58	Arthritis b Colitis ulcerosa, sonstige Lok	M08.87	Sonstige juvenile Arthritis Knöchel/Fuß
M07.59	Arthritis b Colitis ulcerosa, nnbez Lok	M08.88	Sonstige juvenile Arthritis, sonstige Lok
M07.60	So Arth b gastrointest Grund-KH, mehrere Lok	M08.89	Sonstige juvenile Arthritis, nnbez Lok
M07.61	So Arth b gastrointest Grund-KH, Schulterregion	M08.90	Juvenile Arthritis, nnbez, mehrere Lok
M07.62	So Arth b gastrointest Grund-KH, Oberarm	M08.91	Juvenile Arthritis, nnbez, Schulterregion
M07.63	So Arth b gastrointest Grund-KH, Unterarm	M08.92	Juvenile Arthritis, nnbez, Oberarm
M07.64	So Arth b gastrointest Grund-KH, Hand	M08.93	Juvenile Arthritis, nnbez, Unterarm
M07.65	So Arth b gastrointest Grund-KH, Beckenregion/OS	M08.94	Juvenile Arthritis, nnbez, Hand
M07.66	So Arth b gastrointest Grund-KH, Unterschenkel	M08.95	Juvenile Arthritis, nnbez, Beckenregion/Oberschenkel
M07.67	So Arth b gastrointest Grund-KH, Knöchel/Fuß	M08.96	Juvenile Arthritis, nnbez, Unterschenkel
M07.68	So Arth b gastrointest Grund-KH, sonst Lok	M08.97	Juvenile Arthritis, nnbez, Knöchel/Fuß
M07.69	So Arth b gastrointest Grund-KH, nnbez Lok	M08.98	Juvenile Arthritis, nnbez, sonstige Lokalisation
M08.00	Juv chron Polyarth, adul Typ, mehrere Lok	M08.99	Juvenile Arthritis, nnbez, nnbez Lokalisationen
M08.01	Juv chron Polyarth, adul Typ, Schulterregion	M09.00	Juvenile Arthritis b Psoriasis, mehrere Lok
M08.02	Juv chron Polyarth, adul Typ, Oberarm	M09.01	Juvenile Arthritis b Psoriasis, Schulterregion
M08.03	Juv chron Polyarth, adul Typ, Unterarm	M09.02	Juvenile Arthritis b Psoriasis, Oberarm
M08.04	Juv chron Polyarth, adul Typ, Hand	M09.03	Juvenile Arthritis b Psoriasis, Unterarm
M08.05	Juv chron Polyarth, adul Typ, Beckenreg/OS	M09.04	Juvenile Arthritis b Psoriasis, Hand
M08.06	Juv chron Polyarth, adul Typ, Unterschenkel	M09.05	Juvenile Arthritis b Psoriasis, Beckenreg/OS
M08.07	Juv chron Polyarth, adul Typ, Knöchel/Fuß	M09.06	Juvenile Arthritis b Psoriasis, Unterschenkel
M08.08	Juv chron Polyarth, adul Typ, sonst Lok	M09.07	Juvenile Arthritis b Psoriasis, Knöchel/Fuß
M08.09	Juv chron Polyarth, adul Typ, nnbez Lok	M09.08	Juvenile Arthritis b Psoriasis, sonst Lok
M08.10	Juvenile Spondylitis ankylosans, mehrere Lok	M09.09	Juvenile Arthritis b Psoriasis, nnbez Lok
M08.11	Juvenile Spondylitis ankylosans Schulterregion	M09.10	Juv Arth b Crohn-KH [Ent reg], mehrere Lok
M08.12	Juvenile Spondylitis ankylosans Oberarm	M09.11	Juv Arth b Crohn-KH [Ent reg], Schulterregion
M08.13	Juvenile Spondylitis ankylosans Unterarm	M09.12	Juv Arth b Crohn-KH [Ent reg], Oberarm



M09.13	Juv Arth b Crohn-KH [Ent reg], Unterarm	M11.03	Apatittrheumatismus Unterarm
M09.14	Juv Arth b Crohn-KH [Ent reg], Hand	M11.04	Apatittrheumatismus Hand
M09.15	Juv Arth b Crohn-KH [Ent reg], Beckenreg/OS	M11.05	Apatittrheumatismus Beckenregion/Oberschenkel
M09.16	Juv Arth b Crohn-KH [Ent reg], Unterschenkel	M11.06	Apatittrheumatismus Unterschenkel
M09.17	Juv Arth b Crohn-KH [Ent reg], Knöchel/Fuß	M11.07	Apatittrheumatismus Knöchel/Fuß
M09.18	Juv Arth b Crohn-KH [Ent reg], sonst Lok	M11.08	Apatittrheumatismus, sonstige Lokalisation
M09.19	Juv Arth b Crohn-KH [Ent reg], nnbez Lok	M11.09	Apatittrheumatismus, nnbez Lokalisationen
M09.20	Juv Arthritis b Colitis ulcerosa, mehrere Lok	M11.10	Familiäre Chondrokalzinose, mehrere Lok
M09.21	Juv Arthritis b Colitis ulcerosa, Schulterregion	M11.11	Familiäre Chondrokalzinose Schulterregion
M09.22	Juv Arthritis b Colitis ulcerosa, Oberarm	M11.12	Familiäre Chondrokalzinose Oberarm
M09.23	Juv Arthritis b Colitis ulcerosa, Unterarm	M11.13	Familiäre Chondrokalzinose Unterarm
M09.24	Juv Arthritis b Colitis ulcerosa, Hand	M11.14	Familiäre Chondrokalzinose Hand
M09.25	Juv Arthritis b Colitis ulcerosa, Beckenreg/OS	M11.15	Familiäre Chondrokalzinose Beckenreg/OS
M09.26	Juv Arthritis b Colitis ulcerosa, Unterschenkel	M11.16	Familiäre Chondrokalzinose Unterschenkel
M09.27	Juv Arthritis b Colitis ulcerosa, Knöchel/Fuß	M11.17	Familiäre Chondrokalzinose Knöchel/Fuß
M09.28	Juv Arthritis b Colitis ulcerosa, sonst Lok	M11.18	Familiäre Chondrokalzinose, sonstige Lok
M09.29	Juv Arthritis b Colitis ulcerosa, nnbez Lok	M11.19	Familiäre Chondrokalzinose, nnbez Lokalisationen
M09.80	Juv Arthritis b sonst aokl KH, mehrere Lok	M11.20	Sonst Chondrokalzinose, mehrere Lokalisationen
M09.81	Juv Arthritis b sonst aokl KH, Schulterregion	M11.21	Sonst Chondrokalzinose Schulterregion
M09.82	Juv Arthritis b sonst aokl KH, Oberarm	M11.22	Sonst Chondrokalzinose Oberarm
M09.83	Juv Arthritis b sonst aokl KH, Unterarm	M11.23	Sonst Chondrokalzinose Unterarm
M09.84	Juv Arthritis b sonst aokl KH, Hand	M11.24	Sonst Chondrokalzinose Hand
M09.85	Juv Arthritis b sonst aokl KH, Becken/Oberschenkel	M11.25	Sonst Chondrokalzinose Beckenreg/Oberschenkel
M09.86	Juv Arthritis b sonst aokl KH, Unterschenkel	M11.26	Sonst Chondrokalzinose Unterschenkel
M09.87	Juv Arthritis b sonst aokl KH, Knöchel/Fuß	M11.27	Sonst Chondrokalzinose Knöchel/Fuß
M09.88	Juv Arthritis b sonst aokl KH, sonst Lok	M11.28	Sonst Chondrokalzinose, Sonst Lok
M09.89	Juv Arthritis b sonst aokl KH, nnbez Lok	M11.29	Sonst Chondrokalzinose, nnbez Lokalisationen
M10.00	Idiopathische Gicht, mehrere Lokalisationen	M11.80	Sonst nbez Kristall-Arthropathien, mehrere Lok
M10.01	Idiopathische Gicht Schulterregion	M11.81	Sonst nbez Kristall-Arthropathien Schulterregion
M10.02	Idiopathische Gicht Oberarm	M11.82	Sonst nbez Kristall-Arthropathien Oberarm
M10.03	Idiopathische Gicht Unterarm	M11.83	Sonst nbez Kristall-Arthropathien Unterarm
M10.04	Idiopathische Gicht Hand	M11.84	Sonst nbez Kristall-Arthropathien Hand
M10.05	Idiopathische Gicht Beckenregion/Oberschenkel	M11.85	Sonst nbez Kristall-Arthropathien Beckenreg/OS
M10.06	Idiopathische Gicht Unterschenkel	M11.86	Sonst nbez Kristall-Arthropathien Unterschenkel
M10.07	Idiopathische Gicht Knöchel/Fuß	M11.87	Sonst nbez Kristall-Arthropathien Knöchel/Fuß
M10.08	Idiopathische Gicht, sonstige Lokalisation	M11.88	Sonst nbez Kristall-Arthropathien, sonst Lok
M10.09	Idiopathische Gicht, nnbez Lokalisationen	M11.89	Sonst nbez Kristall-Arthropathien, nnbez Lok
M10.20	Arzneimittelinduzierte Gicht, mehrere Lok	M11.90	Kristall-Arthropathie, nnbez, mehrere Lok
M10.21	Arzneimittelinduzierte Gicht Schulterregion	M11.91	Kristall-Arthropathie, nnbez, Schulterregion
M10.22	Arzneimittelinduzierte Gicht Oberarm	M11.92	Kristall-Arthropathie, nnbez, Oberarm
M10.23	Arzneimittelinduzierte Gicht Unterarm	M11.93	Kristall-Arthropathie, nnbez, Unterarm
M10.24	Arzneimittelinduzierte Gicht Hand	M11.94	Kristall-Arthropathie, nnbez, Hand
M10.25	Arzneimittelinduzierte Gicht Beckenregion/OS	M11.95	Kristall-Arthropathie, nnbez, Beckenreg/Oberschenkel
M10.26	Arzneimittelinduzierte Gicht Unterschenkel	M11.96	Kristall-Arthropathie, nnbez, Unterschenkel
M10.27	Arzneimittelinduzierte Gicht Knöchel/Fuß	M11.97	Kristall-Arthropathie, nnbez, Knöchel/Fuß
M10.28	Arzneimittelinduzierte Gicht, sonstige Lok	M11.98	Kristall-Arthropathie, nnbez, sonst Lok
M10.29	Arzneimittelinduzierte Gicht, nnbez Lok	M11.99	Kristall-Arthropathie, nnbez, nnbez Lokalisationen
M10.40	Sonst sek Gicht, mehrere Lokalisationen	M12.00	Chron postrheum Arth [J-Arth], mehrere Lok
M10.41	Sonst sek Gicht Schulterregion	M12.01	Chron postrheum Arth [J-Arth] Schulterregion
M10.42	Sonst sek Gicht Oberarm	M12.02	Chron postrheum Arth [J-Arth] Oberarm
M10.43	Sonst sek Gicht Unterarm	M12.03	Chron postrheum Arth [J-Arth] Unterarm
M10.44	Sonst sek Gicht Hand	M12.04	Chron postrheum Arth [J-Arth] Hand
M10.45	Sonst sek Gicht Beckenregion/Oberschenkel	M12.05	Chron postrheum Arth [J-Arth] Beckenreg/Oberschenkel
M10.46	Sonst sek Gicht Unterschenkel	M12.06	Chron postrheum Arth [J-Arth] Unterschenkel
M10.47	Sonst sek Gicht Knöchel/Fuß	M12.07	Chron postrheum Arth [J-Arth] Knöchel/Fuß
M10.48	Sonst sek Gicht, sonstige Lokalisation	M12.08	Chron postrheum Arth [J-Arth], Sonst Lok
M10.49	Sonst sek Gicht, nnbez Lokalisationen	M12.09	Chron postrheum Arth [J-Arth], nnbez Lok
M10.90	Gicht, nnbez, mehrere Lokalisationen	M12.10	Kaschin-Beck-KH, mehrere Lokalisationen
M10.91	Gicht, nnbez, Schulterregion	M12.11	Kaschin-Beck-KH Schulterregion
M10.92	Gicht, nnbez, Oberarm	M12.12	Kaschin-Beck-KH Oberarm
M10.93	Gicht, nnbez, Unterarm	M12.13	Kaschin-Beck-KH Unterarm
M10.94	Gicht, nnbez, Hand	M12.14	Kaschin-Beck-KH Hand
M10.95	Gicht, nnbez, Beckenregion/Oberschenkel	M12.15	Kaschin-Beck-KH Beckenregion/Oberschenkel
M10.96	Gicht, nnbez, Unterschenkel	M12.16	Kaschin-Beck-KH Unterschenkel
M10.97	Gicht, nnbez, Knöchel/Fuß	M12.17	Kaschin-Beck-KH Knöchel/Fuß
M10.98	Gicht, nnbez, sonstige Lokalisation	M12.18	Kaschin-Beck-KH, sonst Lokalisation
M10.99	Gicht, nnbez, nnbez Lokalisationen	M12.19	Kaschin-Beck-KH, nnbez Lokalisationen
M11.00	Apatittrheumatismus, mehrere Lokalisationen	M12.20	Villonoduläre Synovitis (pigm), mehrere Lok
M11.01	Apatittrheumatismus Schulterregion	M12.21	Villonoduläre Synovitis (pigm) Schulterregion
M11.02	Apatittrheumatismus Oberarm	M12.22	Villonoduläre Synovitis (pigmentiert) Oberarm

M12.23	Villonoduläre Synovitis (pigmentiert) Unterarm	M13.93	Arthritis, nnbez, Unterarm
M12.24	Villonoduläre Synovitis (pigmentiert) Hand	M13.94	Arthritis, nnbez, Hand
M12.25	Villonoduläre Synovitis (pigm) Becken/Oberschenkel	M13.95	Arthritis, nnbez, Beckenregion/Oberschenkel
M12.26	Villonoduläre Synovitis (pigm) Unterschenkel	M13.96	Arthritis, nnbez, Unterschenkel
M12.27	Villonoduläre Synovitis (pigm) Knöchel/Fuß	M13.97	Arthritis, nnbez, Knöchel/Fuß
M12.28	Villonoduläre Synovitis (pigm), sonstige Lok	M13.98	Arthritis, nnbez, sonst Lokalisation
M12.29	Villonoduläre Synovitis (pigmentiert), nnbez Lok	M13.99	Arthritis, nnbez, nnbez Lokalisationen
M12.30	Palindromer Rheumatismus, mehrere Lok	M14.0	Gicht-Arthropathie d Enzymdef u sonst angeb KH
M12.31	Palindromer Rheumatismus Schulterregion	M14.1	Kristall-Arthropathie b sonst StoffwechselStör
M12.32	Palindromer Rheumatismus Oberarm	M14.2	Diabetische Arthropathie
M12.33	Palindromer Rheumatismus Unterarm	M14.3	Multizentrische Retikulohistiozytose
M12.34	Palindromer Rheumatismus Hand	M14.4	Arthropathie b Amyloidose
M12.35	Palindromer Rheumatismus Becken/Oberschenkel	M14.5	Arthropathien b sonst endok, Ernähr- u SW-KH
M12.36	Palindromer Rheumatismus Unterschenkel	M14.6	Neuropathische Arthropathie
M12.37	Palindromer Rheumatismus Knöchel/Fuß	M14.8	Arthropathien b sonst nb, aokl KH
M12.38	Palindromer Rheumatismus, sonstige Lok	M15.0	Primäre generalisierte (Osteo-) Arthrose
M12.39	Palindromer Rheumatismus, nnbez Lokalisationen	M15.1	Heberden-Knoten (mit Arthropathie)
M12.40	Hydrops intermittens, mehrere Lokalisationen	M15.2	Bouchard-Knoten (mit Arthropathie)
M12.41	Hydrops intermittens Schulterregion	M15.3	Sekundäre multiple Arthrose
M12.42	Hydrops intermittens Oberarm	M15.4	Erosive (Osteo-) Arthrose
M12.43	Hydrops intermittens Unterarm	M15.8	Sonstige Polyarthrose
M12.44	Hydrops intermittens Hand	M15.9	Polyarthrose, nnbez
M12.45	Hydrops intermittens Beckenregion/Oberschenkel	M16.0	Primäre Koxarthrose, beidseitig
M12.46	Hydrops intermittens Unterschenkel	M16.1	Sonstige primäre Koxarthrose
M12.47	Hydrops intermittens Knöchel/Fuß	M16.2	Koxarthrose als Folge einer Dysplasie, beidseitig
M12.48	Hydrops intermittens, sonstige Lokalisation	M16.3	Sonstige dysplastische Koxarthrose
M12.49	Hydrops intermittens, nnbez Lokalisationen	M16.4	Posttraumatische Koxarthrose, beidseitig
M12.50	Traumatische Arthropathie, mehrere Lok	M16.5	Sonstige posttraumatische Koxarthrose
M12.51	Traumatische Arthropathie Schulterregion	M16.6	Sonstige sekundäre Koxarthrose, beidseitig
M12.52	Traumatische Arthropathie Oberarm	M16.7	Sonstige sekundäre Koxarthrose
M12.53	Traumatische Arthropathie Unterarm	M16.9	Koxarthrose, nnbez
M12.54	Traumatische Arthropathie Hand	M17.0	Primäre Gonarthrose, beidseitig
M12.55	Traumatische Arthropathie Becken/Oberschenkel	M17.1	Sonstige primäre Gonarthrose
M12.56	Traumatische Arthropathie Unterschenkel	M17.2	Posttraumatische Gonarthrose, beidseitig
M12.57	Traumatische Arthropathie Knöchel/Fuß	M17.3	Sonstige posttraumatische Gonarthrose
M12.58	Traumatische Arthropathie, sonstige Lok	M17.4	Sonstige sekundäre Gonarthrose, beidseitig
M12.59	Traumatische Arthropathie, nnbez Lokalisationen	M17.5	Sonstige sekundäre Gonarthrose
M12.80	Sonst nbez Arthropathien, aonkl, mehrere Lok	M17.9	Gonarthrose, nnbez
M12.81	Sonst nbez Arthropathien, aonkl, Schulterregion	M18.0	Primäre Rhizarthrose, beidseitig
M12.82	Sonst nbez Arthropathien, aonkl, Oberarm	M18.1	Sonstige primäre Rhizarthrose
M12.83	Sonst nbez Arthropathien, aonkl, Unterarm	M18.2	Posttraumatische Rhizarthrose, beidseitig
M12.84	Sonst nbez Arthropathien, aonkl, Hand	M18.3	Sonstige posttraumatische Rhizarthrose
M12.85	Sonst nbez Arthropathien, aonkl, Becken/Oberschenkel	M18.4	Sonstige sekundäre Rhizarthrose, beidseitig
M12.86	Sonst nbez Arthropathien, aonkl, Unterschenkel	M18.5	Sonstige sekundäre Rhizarthrose
M12.87	Sonst nbez Arthropathien, aonkl, Knöchel/Fuß	M18.9	Rhizarthrose, nnbez
M12.88	Sonst nbez Arthropathien, aonkl, sonst Lok	M19.01	Primäre Arthrose Schulterregion
M12.89	Sonst nbez Arthropathien, aonkl, nnbez Lok	M19.02	Primäre Arthrose Oberarm
M13.0	Polyarthritis, nnbez	M19.03	Primäre Arthrose Unterarm
M13.11	Monarthritis, aonkl, Schulterregion	M19.04	Prim Arthrose sonst Gel, Hand
M13.12	Monarthritis, aonkl, Oberarm	M19.05	Prim Arthrose sonst Gel: Be OSch [Be Fem Hü Hü- IliosGel]
M13.13	Monarthritis, aonkl, Unterarm	M19.07	Primäre Arthrose Knöchel/Fuß
M13.14	Monarthritis, aonkl, Hand	M19.08	Prim Arthro so Gel [Hal Kop Ripp Rum Schäd WS]
M13.15	Monarthritis, aonkl, Beckenregion/Oberschenkel	M19.09	Primäre Arthrose sonst Gelenke, nnbez Lok
M13.16	Monarthritis, aonkl, Unterschenkel	M19.11	Posttraumatische Arthrose Schulterregion
M13.17	Monarthritis, aonkl, Knöchel/Fuß	M19.12	Posttraumatische Arthrose Oberarm
M13.18	Monarthritis, aonkl, sonstige Lokalisation	M19.13	Posttraumatische Arthrose Unterarm
M13.19	Monarthritis, aonkl, nnbez Lokalisationen	M19.14	Posttraumat Arthrose sonst Gel, Hand
M13.80	Sonst nbez Arthritis, mehrere Lokalisationen	M19.15	Posttr Arthrose sonst Gel: Be OSch [Be Fem Hü Hü- IliosGel]
M13.81	Sonst nbez Arthritis Schulterregion	M19.17	Posttraumatische Arthrose Knöchel/Fuß
M13.82	Sonst nbez Arthritis Oberarm	M19.18	Posttraumatische Arthrose sonst Gelenke
M13.83	Sonst nbez Arthritis Unterarm	M19.19	Posttraumatische Arthrose so Gelenke, nnbez Lok
M13.84	Sonst nbez Arthritis Hand	M19.21	Sonst sek Arthrose Schulterregion
M13.85	Sonst nbez Arthritis Beckenreg/Oberschenkel	M19.22	Sonst sek Arthrose Oberarm
M13.86	Sonst nbez Arthritis Unterschenkel	M19.23	Sonst sek Arthrose Unterarm
M13.87	Sonst nbez Arthritis Knöchel/Fuß	M19.24	Sonst sek Arthrose, Hand
M13.88	Sonst nbez Arthritis, sonst Lokalisationen	M19.25	Sonst sek Arthrose: Be OSch [Be Fem Hü HüGel IliosacGel]
M13.89	Sonst nbez Arthritis, nnbez Lokalisationen	M19.27	Sonst sek Arthrose Knöchel/Fuß
M13.90	Arthritis, nnbez, mehrere Lokalisationen	M19.28	Sonst sek Arthrose, sonst Lok
M13.91	Arthritis, nnbez, Schulterregion	M19.29	Sonst sek Arthrose, nnbez Lok
M13.92	Arthritis, nnbez, Oberarm	M19.81	Sonst nbez Arthrose Schulterregion

M19.82	Sonst nbez Arthrose Oberarm	M21.83	Sonst nbez erworbene Deformitäten Unterarm
M19.83	Sonst nbez Arthrose Unterarm	M21.84	Sonst nbez erworbene Deformitäten Hand
M19.84	Sonst nbez Arthrose, Hand	M21.85	Sonst nbez erworbene Deformitäten Becken/OS
M19.85	Sonst nbez Arthrose: Be OSch [Be Fem Hü HüGel IliosacGel]	M21.86	Sonst nbez erworbene Deformitäten Unterschenkel
M19.87	Sonst nbez Arthrose Knöchel/Fuß	M21.87	Sonst nbez erworbene Deformitäten Knöchel/Fuß
M19.88	Sonst nbez Arthrose, sonst Lokalisation	M21.89	Sonst nbez erworbene Deformitäten Extremitäten, nnbez Lok
M19.89	Sonst nbez Arthrose, nnbez Lokalisationen	M21.90	Erworbene Deformität Extremität, nnbez, mehr Lok
M19.91	Arthrose, nnbez, Schulterregion	M21.91	Erworbene Deformität Schulterregion
M19.92	Arthrose, nnbez, Oberarm	M21.92	Erworbene Deformität Oberarm, nnbez
M19.93	Arthrose, nnbez, Unterarm	M21.93	Erworbene Deformität Unterarm, nnbez
M19.94	Arthrose, nnbez, Hand	M21.94	Erworbene Deformität Hand, nnbez
M19.95	Arthrose, nnbez, Be Obersch [Be Fem Hü HüGel IliosacGel]	M21.95	Erworbene Deformität Becken/Oberschenkel, nnbez
M19.97	Arthrose, nnbez, Knöchel/Fuß	M21.96	Erworbene Deformität Unterschenkel, nnbez
M19.98	Arthrose, nnbez, sonstige Lokalisation	M21.97	Erworbene Deformität Knöchel/Fuß, nnbez
M19.99	Arthrose, nnbez, nnbez Lokalisationen	M21.99	Erworbene Deformität Extremität, nnbez, nnbez Lok
M20.0	Deformität eines od mehrerer Finger	M22.0	Habituelle Luxation Patella
M20.1	Hallux valgus (erworben)	M22.1	Habituelle Subluxation Patella
M20.2	Hallux rigidus	M22.2	KH im Patellofemoralebereich
M20.3	Sonstige Deformität Großzehe (erworben)	M22.3	Sonstige Schädigungen Patella
M20.4	Sonstige Hammerzehe(n) (erworben)	M22.4	Chondromalacia patellae
M20.5	Sonstige Deformitäten Zehe(n) (erworben)	M22.8	Sonstige KH Patella
M20.6	Erworbene Deformität Zehe(n), nnbez	M22.9	KH Patella, nnbez
M21.00	Valgusdeformität, aonkl, mehrere Lokalisationen	M23.00	Meniskusganglion, mehrere Lokalisationen
M21.01	Valgusdeformität, aonkl, Schulterregion	M23.01	Meniskusganglion, Vorderhorn Innenmeniskus
M21.02	Valgusdeformität, aonkl, Oberarm	M23.02	Meniskusganglion, Hinterhorn Innenmeniskus
M21.03	Valgusdeformität, aonkl, Unterarm	M23.03	Meniskusggl, so u nnbez Teil Innenmeniskus
M21.04	Valgusdeformität, aonkl, Hand	M23.04	Meniskusganglion, Vorderhorn Außenmeniskus
M21.05	Valgusdeformität, aonkl, Beckenregion/OS	M23.05	Meniskusganglion, Hinterhorn Außenmeniskus
M21.06	Valgusdeformität, aonkl, Unterschenkel	M23.06	Meniskusggl, so u nnbez Teil Außenmeniskus
M21.07	Valgusdeformität, aonkl, Knöchel/Fuß	M23.09	Meniskusganglion, nnbez Meniskus
M21.08	Valgusdeformität, aonkl, sonstige Lokalisation	M23.10	Scheibenmeniskus (angeboren), mehrere Lok
M21.09	Valgusdeformität, aonkl, nnbez Lokalisationen	M23.11	Scheibenmeniskus (angeb), VordHorn Innenmen
M21.10	Varusdeformität, aonkl, mehrere Lokalisationen	M23.12	Scheibenmeniskus (angeb), HintHorn Innenmen
M21.11	Varusdeformität, aonkl, Schulterregion	M23.13	Scheibenmeniskus (angeb), so u nnbez Teil Innenmen
M21.12	Varusdeformität, aonkl, Oberarm	M23.14	Scheibenmeniskus (angeb), VordHorn Außenmen
M21.13	Varusdeformität, aonkl, Unterarm	M23.15	Scheibenmeniskus (angeb), HintHorn Außenmen
M21.14	Varusdeformität, aonkl, Hand	M23.16	Scheibenmeniskus (angeb), so u nnbez Teil Außenmen
M21.15	Varusdeformität, aonkl, Beckenreg/Oberschenkel	M23.19	Scheibenmeniskus (angeb), nnbez Meniskus
M21.16	Varusdeformität, aonkl, Unterschenkel	M23.20	MenSchäd d alt Riß od alte Verletz, mehrere Lok
M21.17	Varusdeformität, aonkl, Knöchel/Fuß	M23.21	MenSchäd d alt Riß od alte Verletz, VordHorn InMen
M21.18	Varusdeformität, aonkl, sonstige Lokalisation	M23.22	MenSchäd d alt Riß od alte Verletz, HintHorn InMen
M21.19	Varusdeformität, aonkl, nnbez Lokalisationen	M23.23	MenSchäd d alt Riß od alte Verletz, so u nnbez Teil InMen
M21.20	Flexionsdeformität, mehrere Lokalisationen	M23.24	MenSchäd d alt Riß od alte Verletz, VordHorn AußMen
M21.21	Flexionsdeformität Schulterregion	M23.25	MenSchäd d alt Riß od alte Verletz, HintHorn AußMen
M21.22	Flexionsdeformität Oberarm	M23.26	MenSchäd d alt Riß od alte Verletz, so u nnbez Teil AußMen
M21.23	Flexionsdeformität Unterarm	M23.29	MenSchäd d alt Riß od alte Verletz, nnbez Meniskus
M21.24	Flexionsdeformität Hand	M23.30	Sonst Meniskusschädigungen, mehrere Lok
M21.25	Flexionsdeformität Beckenregion/Oberschenkel	M23.31	Sonst MenSchäd, VordHorn Innenmeniskus
M21.26	Flexionsdeformität Unterschenkel	M23.32	Sonst MenSchäd, HintHorn Innenmeniskus
M21.27	Flexionsdeformität Knöchel/Fuß	M23.33	Sonst MenSchäd, sonst u nnbez Teil Innenmen
M21.28	Flexionsdeformität, sonstige Lokalisation	M23.34	Sonst MenSchäd, VordHorn Außenmeniskus
M21.29	Flexionsdeformität, nnbez Lokalisationen	M23.35	Sonst MenSchäd, HintHorn Außenmeniskus
M21.30	Fallhand od Hängefuß (erworben), mehrere Lok	M23.36	Sonst MenSchäd, sonst u nnbez Teil Außenmen
M21.37	Hängefuß (erworben) Knöchel/Fuß	M23.39	Sonst Meniskusschädigungen, nnbez Meniskus
M21.4	Plattfuß [Pes planus] (erworben)	M23.40	Frei GelKörper im KnieGel, mehrere Lok
M21.57	Erworbener Klauen-/Klumpfuß, Knöchel/Fuß	M23.41	Frei GelKörper im KnieGel, Vord Kreuzb/VorHorn InMen
M21.60	Sonst erw Deformitäten Knöchel/Fuß, mehr Lok	M23.42	Frei GelKörper im KnieGel, Hint Kreuzb/HinHorn InMen
M21.67	Sonst erw Deformitäten Knöchel/Fuß, Knöchel/Fuß	M23.43	Frei GelKörper im KnieGel, Innenband/so u nnbezTeil InMen
M21.70	Unterschiedl Extremlänge (erworb), mehrere Lok	M23.44	Frei GelKörper im KnieGel, Außenband/VordHorn AußMen
M21.71	Unterschiedl Extremlänge (erworb) Schulterregion	M23.45	Frei GelKörper im KnieGel, HintHorn des AußMen
M21.72	Unterschiedl Extremlänge (erworb) Oberarm	M23.46	Frei GelKörper im KnieGel, sonst u nnbez Teil AußMen
M21.73	Unterschiedl Extremlänge (erworb) Unterarm	M23.47	Frei GelKörper im KnieGel, Kapselband
M21.74	Unterschiedl Extremlänge (erworb) Hand	M23.49	Frei GelKörper im KnieGel, nnbez Band/Meniskus
M21.75	Unterschiedl Extremitätenlänge (erworben), BeckenReg u OS	M23.50	Chron Instab Kniegelenk, mehrere Lok
M21.76	Unterschiedl Extremlänge (erworb) Unterschenkel	M23.51	Chron Instab Kniegelenk, Vord Kreuzb/VorHorn InMen
M21.77	Unterschiedl Extremlänge (erworb) Knöchel/Fuß	M23.52	Chron Instab Kniegelenk, Hint Kreuzb/HinHorn InMen
M21.79	Unterschiedl Extremlänge (erworb), nnbez Lok	M23.53	Chron Instab Kniegelenk, Innenband/so u nnbezTeil InMen
M21.80	Sonst nbez erworb Deformitäten Extremitäten, mehr Lok	M23.54	Chron Instab Kniegelenk, Außenband/VordHorn AußMen
M21.81	Sonst nbez erworb Deformitäten Schulterregion	M23.55	Chron Instab Kniegelenk, HintHorn Außenmen
M21.82	Sonst nbez erworbene Deformitäten Oberarm	M23.56	Chron Instab Kniegelenk, so u nnbezTeil Außenmen

M23.57	Chron Instab Kniegelenk, Kapselband	M24.46	Habit Lux/Sublux Gelenk Unterschenkel
M23.59	Chron Instab Kniegelenk, nnbez Band/Meniskus	M24.47	Habit Lux/Sublux Gelenk Knöchel/Fuß
M23.60	So Spontanrupt ein/mehr Bd Kniegel, mehrere Lok	M24.48	Habit Lux/Sublux Gelenk, sonst Lok
M23.61	So Spontanrupt ein/mehr Bd Kniegel, Vord Kreuzbzd	M24.49	Habituelle Luxation u Sublux Gelenk, nnbez Lok
M23.62	So Spontanrupt ein/mehr Bd Kniegel, Hint Kreuzbzd	M24.50	Gelenkkontraktur, mehrere Lokalisationen
M23.63	So Spontanrupt ein/mehr Bd Kniegel, Innenband [Lig coll tib]	M24.51	Gelenkkontraktur Schulterregion
M23.64	So Spontanrupt ein/mehr Bd Kniegel, Außenband [Lig coll fib]	M24.52	Gelenkkontraktur Oberarm
M23.67	So Spontanrupt ein/mehr Bd Kniegel, Kapselband	M24.53	Gelenkkontraktur Unterarm
M23.69	So Spontanrupt ein/mehr Bd Kniegel, nnbez Band	M24.54	Gelenkkontraktur Hand
M23.80	So Binnenschäd Kniegel, mehrere Lok	M24.55	Gelenkkontraktur Beckenregion/Oberschenkel
M23.81	So Binnenschäd Kniegel, Vord Kreuzb/VordHorn InMen	M24.56	Gelenkkontraktur Unterschenkel
M23.82	So Binnenschäd Kniegel, Hint Kreuzb/HintHorn InMen	M24.57	Gelenkkontraktur Knöchel/Fuß
M23.83	So Binnenschäd Kniegel, Inbd/so u nnbezTeil InMen	M24.58	Gelenkkontraktur, sonstige Lokalisation
M23.84	So Binnenschäd Kniegel, Außenband/VordHorn AußMen	M24.59	Gelenkkontraktur, nnbez Lokalisationen
M23.85	So Binnenschäd Kniegel, HintHorn Außenmen	M24.60	Ankylose ein Gelenk, mehrere Lok
M23.86	So Binnenschäd Kniegel, so u nnbezTeil Außenmen	M24.61	Ankylose ein Gelenk Schulterregion
M23.87	So Binnenschäd Kniegel, Kapselband	M24.62	Ankylose ein Gelenk Oberarm
M23.89	So Binnenschäd Kniegel, nnbez Band/Meniskus	M24.63	Ankylose ein Gelenk Unterarm
M23.90	Binnenschädigung Kniegelenk, nnbez, mehrere Lok	M24.64	Ankylose ein Gelenk Hand
M23.91	Binnenschäd Kniegel nnbez, Vo Kreuzb/VordHorn InMen	M24.65	Ankylose ein Gelenk Beckenreg/Oberschenkel
M23.92	Binnenschäd Kniegel nnbez, Hi Kreuzb/HintHorn InMen	M24.66	Ankylose ein Gelenk Unterschenkel
M23.93	Binnenschäd Kniegel nnbez, Inbd/so u nnbezTeil InMen	M24.67	Ankylose ein Gelenk Knöchel/Fuß
M23.94	Binnenschäd Kniegel nnbez, Außenband/VordHorn AußMen	M24.68	Ankylose ein Gelenk, sonstige Lokalisation
M23.95	Binnenschäd Kniegel, nnbez, HintHorn AußMen	M24.69	Ankylose ein Gelenk, nnbez Lokalisationen
M23.96	Binnenschäd Kniegel, nnbez, so u nnbezTeil AußMen	M24.7	Protrusio acetabuli
M23.97	Binnenschäd Kniegel, nnbez, Kapselband	M24.80	Sonst nbez Gelenkschädigungen, aonkl, mehr Lok
M23.99	Binnenschäd Kniegel, nnbez, nnbez Band/Meniskus	M24.81	Sonst nbez Gelenkschäd, aonkl, Schulterregion
M24.00	Freier Gelenkkörper, mehrere Lokalisationen	M24.82	Sonst nbez Gelenkschädigungen, aonkl, Oberarm
M24.01	Freier Gelenkkörper Schulterregion	M24.83	Sonst nbez Gelenkschädigungen, aonkl, Unterarm
M24.02	Freier Gelenkkörper Oberarm	M24.84	Sonst nbez Gelenkschädigungen, aonkl, Hand
M24.03	Freier Gelenkkörper Unterarm	M24.85	Sonst nbez Gelenkschäd, aonkl, Becken/Oberschenkel
M24.04	Freier Gelenkkörper Hand	M24.87	Sonst nbez Gelenkschäd, aonkl, Knöchel/Fuß
M24.05	Freier Gelenkkörper Beckenregion/Oberschenkel	M24.88	Sonst nbez Gelenkschädigungen, aonkl, sonst Lok
M24.07	Freier Gelenkkörper Knöchel/Fuß	M24.89	Sonst nbez Gelenkschädigungen, aonkl, nnbez Lok
M24.08	Freier Gelenkkörper, sonstige Lokalisation	M24.90	Gelenkschädigung, nnbez, mehrere Lokalisationen
M24.09	Freier Gelenkkörper, nnbez Lokalisationen	M24.91	Gelenkschädigung, nnbez, Schulterregion
M24.10	Sonst Gelenkknorpelschädigungen, mehrere Lok	M24.92	Gelenkschädigung, nnbez, Oberarm
M24.11	Sonst Gelenkknorpelschädigungen Schulterregion	M24.93	Gelenkschädigung, nnbez, Unterarm
M24.12	Sonst Gelenkknorpelschädigungen Oberarm	M24.94	Gelenkschädigung, nnbez, Hand
M24.13	Sonst Gelenkknorpelschädigungen Unterarm	M24.95	Gelenkschädigung, nnbez, Becken/Oberschenkel
M24.14	Sonst Gelenkknorpelschädigungen Hand	M24.97	Gelenkschädigung, nnbez, Knöchel/Fuß
M24.15	Sonst Gelenkknorpelschädig Becken/Oberschenkel	M24.98	Gelenkschädigung, nnbez, sonstige Lokalisation
M24.17	Sonst Gelenkknorpelschädigungen Knöchel/Fuß	M24.99	Gelenkschädigung, nnbez, nnbez Lokalisationen
M24.18	Sonst Gelenkknorpelschädigungen, sonst Lok	M25.00	Hämarthros, mehrere Lokalisationen
M24.19	Sonst Gelenkknorpelschädigungen, nnbez Lok	M25.01	Hämarthros Schulterregion
M24.20	KH Bänder, mehrere Lokalisationen	M25.02	Hämarthros Oberarm
M24.21	KH Bänder Schulterregion	M25.03	Hämarthros Unterarm
M24.22	KH Bänder Oberarm	M25.04	Hämarthros Hand
M24.23	KH Bänder Unterarm	M25.05	Hämarthros Beckenregion/Oberschenkel
M24.24	KH Bänder Hand	M25.06	Hämarthros Unterschenkel
M24.25	KH Bänder Beckenregion u Oberschenkel	M25.07	Hämarthros Knöchel/Fuß
M24.27	KH Bänder Knöchel/Fuß	M25.08	Hämarthros, sonstige Lokalisation
M24.28	KH Bänder, sonstige Lokalisation	M25.09	Hämarthros, nnbez Lokalisationen
M24.29	KH Bänder, nnbez Lokalisationen	M25.10	Gelenkfistel, mehrere Lokalisationen
M24.30	Patho Lux/Sublux Gelenk, aonkl, mehrere Lok	M25.11	Gelenkfistel Schulterregion
M24.31	Patho Lux/Sublux Gelenk, aonkl, Schulterregion	M25.12	Gelenkfistel Oberarm
M24.32	Patho Lux/Sublux Gelenk, aonkl, Oberarm	M25.13	Gelenkfistel Unterarm
M24.33	Patho Lux/Sublux Gelenk, aonkl, Unterarm	M25.14	Gelenkfistel Hand
M24.34	Patho Lux/Sublux Gelenk, aonkl, Hand	M25.15	Gelenkfistel Beckenregion/Oberschenkel
M24.35	Patho Lux/Sublux Gelenk, aonkl, Becken/Obersch	M25.16	Gelenkfistel Unterschenkel
M24.36	Patho Lux/Sublux Gelenk, aonkl, Unterschenkel	M25.17	Gelenkfistel Knöchel/Fuß
M24.37	Patho Lux/Sublux Gelenk, aonkl, Knöchel/Fuß	M25.18	Gelenkfistel, sonstige Lokalisation
M24.38	Patho Lux/Sublux Gelenk, aonkl, sonst Lok	M25.19	Gelenkfistel, nnbez Lokalisationen
M24.39	Patho Lux/Sublux Gelenk, aonkl, nnbez Lok	M25.20	Schlottergelenk, mehrere Lokalisationen
M24.40	Habit Lux/Sublux Gelenk, mehrere Lok	M25.21	Schlottergelenk Schulterregion
M24.41	Habit Lux/Sublux Gelenk Schulterregion	M25.22	Schlottergelenk Oberarm
M24.42	Habit Lux/Sublux Gelenk Oberarm	M25.23	Schlottergelenk Unterarm
M24.43	Habit Lux/Sublux Gelenk Unterarm	M25.24	Schlottergelenk Hand
M24.44	Habit Lux/Sublux Gelenk Hand	M25.25	Schlottergelenk Beckenregion/Oberschenkel
M24.45	Habit Lux/Sublux Gelenk Becken/Obschenk	M25.26	Schlottergelenk Unterschenkel

M25.27	Schlottergelenk Knöchel/Fuß	M25.97	Gelenk-KH, nnbez, Knöchel/Fuß
M25.28	Schlottergelenk, sonstige Lokalisation	M25.98	Gelenk-KH, nnbez, sonstige Lokalisation
M25.29	Schlottergelenk, nnbez Lokalisationen	M25.99	Gelenk-KH, nnbez, nnbez Lokalisationen
M25.30	Sonst Instabilität ein Gelenk, mehrere Lok	M30.0	Panarteriitis nodosa
M25.31	Sonst Instabilität ein Gelenk Schulterregion	M30.1	Panarteriitis m Lungenbeteiligung
M25.32	Sonst Instabilität ein Gelenk Oberarm	M30.2	Juvenile Panarteriitis
M25.33	Sonst Instabilität ein Gelenk Unterarm	M30.3	Mukokutanes Lymphknotensynd [Kawasaki-KH]
M25.34	Sonst Instabilität ein Gelenk Hand	M30.8	Sonst m Panarteriitis nodosa verwandte Zustände
M25.35	Sonst Instabilität ein Gelenk Becken/Obschenk	M31.0	Hypersensitivitätsangiitis
M25.36	Sonst Instabilität ein Gelenk Unterschenkel	M31.2	Letales Mittelliniengranulom
M25.37	Sonst Instabilität ein Gelenk Knöchel/Fuß	M31.3	Wegener-Granulomatose
M25.38	Sonst Instabilität ein Gelenk, sonst Lok	M31.4	Aortenbogen-Syndrom [Takayasu-Syndrom]
M25.39	Sonst Instabilität ein Gelenk, nnbez Lok	M31.5	Riesenzelleriitis b Polymyalgia rheumatica
M25.40	Gelenkerguß, mehrere Lokalisationen	M31.6	Sonstige Riesenzelleriitis
M25.41	Gelenkerguß Schulterregion	M31.7	Mikroskopische Polyangiitis
M25.42	Gelenkerguß Oberarm	M31.8	Sonstige nbez nekrotisierende Vaskulopathien
M25.43	Gelenkerguß Unterarm	M31.9	Nekrotisierende Vaskulopathie, nnbez
M25.44	Gelenkerguß Hand	M32.0	AM-induz systemischer Lupus erythematodes
M25.45	Gelenkerguß Beckenregion/Oberschenkel	M32.1	Syst Lupus erythematodes m Bet Org/Organsyst
M25.46	Gelenkerguß Unterschenkel	M32.8	Sonst Formen syst Lupus erythematodes
M25.47	Gelenkerguß Knöchel/Fuß	M32.9	Systemischer Lupus erythematodes, nnbez
M25.48	Gelenkerguß, sonstige Lokalisation	M33.0	Juvenile Dermatomyositis
M25.49	Gelenkerguß, nnbez Lokalisationen	M33.1	Sonstige Dermatomyositis
M25.50	Gelenkschmerz, mehrere Lokalisationen	M33.2	Polymyositis
M25.51	Gelenkschmerz Schulterregion	M33.9	Dermatomyositis-Polymyositis, nnbez
M25.52	Gelenkschmerz Oberarm	M34.0	Progressive systemische Sklerose
M25.53	Gelenkschmerz Unterarm	M34.1	CR(E)ST-Syndrom
M25.54	Gelenkschmerz Hand	M34.2	Systemische Sklerose, d AM od chem Subs induz
M25.55	Gelenkschmerz Beckenregion/Oberschenkel	M34.8	Sonstige Formen systemische Sklerose
M25.56	Gelenkschmerz Unterschenkel	M34.9	Systemische Sklerose, nnbez
M25.57	Gelenkschmerz Knöchel/Fuß	M35.0	Sicca-Syndrom [Sjögren-Syndrom]
M25.58	Gelenkschmerz, sonstige Lokalisation	M35.1	Sonstige Overlap-Syndrome
M25.59	Gelenkschmerz, nnbez Lokalisationen	M35.2	Behçet-KH
M25.60	Gelenksteife, aonkl, mehrere Lokalisationen	M35.3	Polymyalgia rheumatica
M25.61	Gelenksteife, aonkl, Schulterregion	M35.4	Eosinophile Fasziitis
M25.62	Gelenksteife, aonkl, Oberarm	M35.5	Multifokale Fibrosklerose
M25.63	Gelenksteife, aonkl, Unterarm	M35.7	Hypermobilitäts-Syndrom
M25.64	Gelenksteife, aonkl, Hand	M35.8	Sonst nbez KH m Systembeteiligung Bindegewebe
M25.65	Gelenksteife, aonkl, Beckenregion/Oberschenkel	M35.9	KH m Systembeteiligung Bindegewebe, nnbez
M25.66	Gelenksteife, aonkl, Unterschenkel	M36.0	Dermatomyositis-Polymyositis b Neubildungen
M25.67	Gelenksteife, aonkl, Knöchel/Fuß	M36.1	Arthropathie b Neubildungen
M25.68	Gelenksteife, aonkl, sonstige Lokalisation	M36.2	Arthropathia haemophilica
M25.69	Gelenksteife, aonkl, nnbez Lokalisationen	M36.3	Arthropathie b sonst aokl Blut-KH
M25.70	Osteophyt, mehrere Lokalisationen	M36.4	Arthropathie b aokl Hypersensitivitätsreaktionen
M25.71	Osteophyt Schulterregion	M36.8	System-KH Bgw b sonst aokl KH
M25.72	Osteophyt Oberarm	M40.00	Kyphose als Haltungsstörung, mehrere Lok WS
M25.73	Osteophyt Unterarm	M40.01	Kyphose als Haltungsstör, Okzipito-Atlanto-Axialbereich
M25.74	Osteophyt Hand	M40.02	Kyphose als Haltungsstörung, Zervikalbereich
M25.75	Osteophyt Beckenregion/Oberschenkel	M40.03	Kyphose als Haltungsstör, Zervikothorakalbereich
M25.76	Osteophyt Unterschenkel	M40.04	Kyphose als Haltungsstörung, Thorakalbereich
M25.77	Osteophyt Knöchel/Fuß	M40.05	Kyphose als Haltungsstör, Thorakolumbalbereich
M25.78	Osteophyt, sonstige Lokalisation	M40.06	Kyphose als Haltungsstörung, Lumbalbereich
M25.79	Osteophyt, nnbez Lokalisationen	M40.07	Kyphose als Haltungsstör, Lumbosakralbereich
M25.80	Sonstige nbez Gelenk-KH, mehrere Lokalisationen	M40.08	Kyphose als Haltungsstör, Sakral-/Sakrokokzygealbereich
M25.81	Sonstige nbez Gelenk-KH Schulterregion	M40.09	Kyphose als Haltungsstörung, nnbez Lokalisation
M25.82	Sonstige nbez Gelenk-KH Oberarm	M40.10	Sonst sek Kyphose, mehrere Lok WS
M25.83	Sonstige nbez Gelenk-KH Unterarm	M40.11	Sonst sek Kyphose, Okzipito-Atlanto-Axialbereich
M25.84	Sonstige nbez Gelenk-KH Hand	M40.12	Sonst sek Kyphose, Zervikalbereich
M25.85	Sonstige nbez Gelenk-KH Beckenregion/Oberschenkel	M40.13	Sonst sek Kyphose, Zervikothorakalbereich
M25.86	Sonstige nbez Gelenk-KH Unterschenkel	M40.14	Sonst sek Kyphose, Thorakalbereich
M25.87	Sonstige nbez Gelenk-KH Knöchel/Fuß	M40.15	Sonst sek Kyphose, Thorakolumbalbereich
M25.88	Sonstige nbez Gelenk-KH, sonstige Lokalisation	M40.16	Sonst sek Kyphose, Lumbalbereich
M25.89	Sonstige nbez Gelenk-KH, nnbez Lokalisationen	M40.17	Sonst sek Kyphose, Lumbosakralbereich
M25.90	Gelenk-KH, nnbez, mehrere Lokalisationen	M40.18	Sonst sek Kyphose, Sakral-/Sakrokokzygealbereich
M25.91	Gelenk-KH, nnbez, Schulterregion	M40.19	Sonst sek Kyphose, nnbez Lokalisation
M25.92	Gelenk-KH, nnbez, Oberarm	M40.20	So u nnbez Kyphose, mehrere Lok Wirbelsäule
M25.93	Gelenk-KH, nnbez, Unterarm	M40.21	So u nnbez Kyphose, Okzipito-Atlanto-Axialbereich
M25.94	Gelenk-KH, nnbez, Hand	M40.22	So u nnbez Kyphose, Zervikalbereich
M25.95	Gelenk-KH, nnbez, Beckenregion/Oberschenkel	M40.23	So u nnbez Kyphose, Zervikothorakalbereich
M25.96	Gelenk-KH, nnbez, Unterschenkel	M40.24	So u nnbez Kyphose, Thorakalbereich

M40.25	So u nnbez Kyphose, Thorakolumbalbereich	M41.35	Thoraxbedingte Skoliose, Thorakolumbalbereich
M40.26	So u nnbez Kyphose, Lumbalbereich	M41.36	Thoraxbedingte Skoliose, Lumbalbereich
M40.27	So u nnbez Kyphose, Lumbosakralbereich	M41.37	Thoraxbedingte Skoliose, Lumbosakralbereich
M40.28	So u nnbez Kyphose, Sakral- u Sakrokokzygealbereich	M41.38	Thoraxbedingte Skoliose, Sakral-/Sakrokokzygealbereich
M40.29	So u nnbez Kyphose, nnbez Lokalisation	M41.39	Thoraxbedingte Skoliose, nnbez Lokalisation
M40.30	Flachrücken, mehrere Lok Wirbelsäule	M41.40	Neuromyopath Skoliose, mehrere Lok WS
M40.31	Flachrücken, Okzipito-Atlanto-Axialbereich	M41.41	Neuromyopath Skoliose, Okzipito-Atlanto-Axialbereich
M40.32	Flachrücken, Zervikalbereich	M41.42	Neuromyopathische Skoliose, Zervikalbereich
M40.33	Flachrücken, Zervikothorakalbereich	M41.43	Neuromyopath Skoliose, Zervikothorakalbereich
M40.34	Flachrücken, Thorakalbereich	M41.44	Neuromyopathische Skoliose, Thorakalbereich
M40.35	Flachrücken, Thorakolumbalbereich	M41.45	Neuromyopathische Skoliose, Thorakolumbalbereich
M40.36	Flachrücken, Lumbalbereich	M41.46	Neuromyopathische Skoliose, Lumbalbereich
M40.37	Flachrücken, Lumbosakralbereich	M41.47	Neuromyopathische Skoliose, Lumbosakralbereich
M40.38	Flachrücken, Sakral-/Sakrokokzygealbereich	M41.48	Neuromyopath Skoliose, Sakral-/Sakrokokzygealbereich
M40.39	Flachrücken, nnbez Lokalisation	M41.49	Neuromyopathische Skoliose, nnbez Lokalisation
M40.40	Sonstige Lordose, mehrere Lok WS	M41.50	Sonst sek Skoliose, mehrere Lok WS
M40.41	Sonstige Lordose, Okzipito-Atlanto-Axialbereich	M41.51	Sonst sek Skoliose, Okzipito-Atlanto-Axialbereich
M40.42	Sonstige Lordose, Zervikalbereich	M41.52	Sonst sek Skoliose, Zervikalbereich
M40.43	Sonstige Lordose, Zervikothorakalbereiche	M41.53	Sonst sek Skoliose, Zervikothorakalbereich
M40.44	Sonstige Lordose, Thorakalbereich	M41.54	Sonst sek Skoliose, Thorakalbereich
M40.45	Sonstige Lordose, Thorakolumbalbereich	M41.55	Sonst sek Skoliose, Thorakolumbalbereich
M40.46	Sonstige Lordose, Lumbalbereich	M41.56	Sonst sek Skoliose, Lumbalbereich
M40.47	Sonstige Lordose, Lumbosakralbereich	M41.57	Sonst sek Skoliose, Lumbosakralbereich
M40.48	Sonstige Lordose, Sakral-/Sakrokokzygealbereich	M41.58	Sonst sek Skoliose, Sakral-/Sakrokokzygealbereich
M40.49	Sonstige Lordose, nnbez Lokalisation	M41.59	Sonst sek Skoliose, nnbez Lokalisation
M40.50	Lordose, nnbez, mehrere Lok WS	M41.80	So Formen Skoliose, mehrere Lok WS
M40.51	Lordose, nnbez, Okzipito-Atlanto-Axialbereich	M41.81	So Formen Skoliose, Okzipito-Atlanto-Axialbereich
M40.52	Lordose, nnbez, Zervikalbereich	M41.82	So Formen Skoliose, Zervikalbereich
M40.53	Lordose, nnbez, Zervikothorakalbereich	M41.83	So Formen Skoliose, Zervikothorakalbereich
M40.54	Lordose, nnbez, Thorakalbereich	M41.84	So Formen Skoliose, Thorakalbereich
M40.55	Lordose, nnbez, Thorakolumbalbereich	M41.85	So Formen Skoliose, Thorakolumbalbereich
M40.56	Lordose, nnbez, Lumbalbereich	M41.86	So Formen Skoliose, Lumbalbereich
M40.57	Lordose, nnbez, Lumbosakralbereich	M41.87	So Formen Skoliose, Lumbosakralbereich
M40.58	Lordose, nnbez, Sakral-/Sakrokokzygealbereich	M41.88	So Formen Skoliose, Sakral-/Sakrokokzygealbereich
M40.59	Lordose, nnbez, nnbez Lokalisation	M41.89	So Formen Skoliose, nnbez Lokalisation
M41.00	Idiopath Skoliose b Kind, mehrere Lok WS	M41.90	Skoliose, nnbez, mehrere Lok WS
M41.01	Idiopath Skoliose b Kind, Okzipito-Atlanto-Axialbereich	M41.91	Skoliose, nnbez, Okzipito-Atlanto-Axialbereich
M41.02	Idiopath Skoliose b Kind, Zervikalbereich	M41.92	Skoliose, nnbez, Zervikalbereich
M41.03	Idiopath Skoliose b Kind, Zervikothorakalbereich	M41.93	Skoliose, nnbez, Zervikothorakalbereich
M41.04	Idiopath Skoliose b Kind, Thorakalbereich	M41.94	Skoliose, nnbez, Thorakalbereich
M41.05	Idiopath Skoliose b Kind, Thorakolumbalbereich	M41.95	Skoliose, nnbez, Thorakolumbalbereich
M41.06	Idiopath Skoliose b Kind, Lumbalbereich	M41.96	Skoliose, nnbez, Lumbalbereich
M41.07	Idiopath Skoliose b Kind, Lumbosakralbereich	M41.97	Skoliose, nnbez, Lumbosakralbereich
M41.08	Idiopath Skoliose b Kind, Sakral-/Sakrokokzygealbereich	M41.98	Skoliose, nnbez, Sakral-/Sakrokokzygealbereich
M41.09	Idiopath Skoliose b Kind, nnbez Lok	M41.99	Skoliose, nnbez, nnbez Lokalisation
M41.10	Idiopath Skoliose b Jugendl, mehrere Lok WS	M42.00	Juv Osteochon WS, mehrere Lok WS
M41.11	Idiopath Skoliose b Jugendl, Okzipito-Atlanto-Axialbereich	M42.01	Juv Osteochon WS, Okzipito-Atlanto-Axialbereich
M41.12	Idiopath Skoliose b Jugendl, Zervikalbereich	M42.02	Juv Osteochon WS, Zervikalbereich
M41.13	Idiopath Skoliose b Jugendl, Zervikothorakalbereich	M42.03	Juv Osteochon WS, Zervikothorakalbereich
M41.14	Idiopath Skoliose b Jugendl, Thorakalbereich	M42.04	Juv Osteochon WS, Thorakalbereich
M41.15	Idiopath Skoliose b Jugendl, Thorakolumbalbereich	M42.05	Juv Osteochon WS, Thorakolumbalbereich
M41.16	Idiopath Skoliose b Jugendl, Lumbalbereich	M42.06	Juv Osteochon WS, Lumbalbereich
M41.17	Idiopath Skoliose b Jugendl, Lumbosakralbereich	M42.07	Juv Osteochon WS, Lumbosakralbereich
M41.18	Idiopath Skoliose b Jugendl, Sakral-/SakrokokzygealBer	M42.08	Juv Osteochon WS, Sakral-/Sakrokokzygealbereich
M41.19	Idiopath Skoliose b Jugendl, nnbez Lok	M42.09	Juv Osteochon WS, nnbez Lok
M41.20	Sonst idiopath Skoliose, mehrere Lok WS	M42.10	Osteochon WS b Erw, mehrere Lok WS
M41.21	Sonst idiopath Skoliose, Okzipito-Atlanto-Axialbereich	M42.11	Osteochon WS b Erw, Okzipito-Atlanto-Axialbereich
M41.22	Sonst idiopath Skoliose, Zervikalbereich	M42.12	Osteochon WS b Erw, Zervikalbereich
M41.23	Sonst idiopath Skoliose, Zervikothorakalbereich	M42.13	Osteochon WS b Erw, Zervikothorakalbereich
M41.24	Sonst idiopath Skoliose, Thorakalbereich	M42.14	Osteochon WS b Erw, Thorakalbereich
M41.25	Sonst idiopath Skoliose, Thorakolumbalbereich	M42.15	Osteochon WS b Erw, Thorakolumbalbereich
M41.26	Sonst idiopath Skoliose, Lumbalbereich	M42.16	Osteochon WS b Erw, Lumbalbereich
M41.27	Sonst idiopath Skoliose, Lumbosakralbereich	M42.17	Osteochon WS b Erw, Lumbosakralbereich
M41.28	Sonst idiopath Skoliose, Sakral-/Sakrokokzygealbereich	M42.18	Osteochon WS b Erw, Sakral-/Sakrokokzygealbereich
M41.29	Sonst idiopath Skoliose, nnbez Lokalisation	M42.19	Osteochon WS b Erw, nnbez Lok
M41.30	Thoraxbedingte Skoliose, mehrere Lok WS	M42.90	Osteochondrose WS, nnbez, mehrere Lok WS
M41.31	Thoraxbedingte Skoliose, Okzipito-Atlanto-Axialbereich	M42.91	Osteochondrose WS, nnbez, Okzip-Atlant-AxBereich
M41.32	Thoraxbedingte Skoliose, Zervikalbereich	M42.92	Osteochondrose WS, nnbez, Zervikalbereich
M41.33	Thoraxbedingte Skoliose, Zervikothorakalbereich	M42.93	Osteochondrose WS, nnbez, Zervikothorakalbereich
M41.34	Thoraxbedingte Skoliose, Thorakalbereich	M42.94	Osteochondrose WS, nnbez, Thorakalbereich

M42.95	Osteochondrose WS, nnbez, Thorakolumbalbereich	M45.03	Spondylitis ankylosans, Zervikothorakalbereich
M42.96	Osteochondrose WS, nnbez, Lumbalbereich	M45.04	Spondylitis ankylosans, Thorakalbereich
M42.97	Osteochondrose WS, nnbez, Lumbosakralbereich	M45.05	Spondylitis ankylosans, Thorakolumbalbereich
M42.98	Osteochon WS, nnbez, Sakral-/Sakrokokzygealbereich	M45.06	Spondylitis ankylosans, Lumbalbereich
M42.99	Osteochondrose WS, nnbez, nnbez Lok	M45.07	Spondylitis ankylosans, Lumbosakralbereich
M43.00	Spondylolyse, mehrere Lok WS	M45.08	Spondylitis ankylosans, Sakral-/Sakrokokzygealbereich
M43.01	Spondylolyse, Okzipito-Atlanto-Axialbereich	M45.09	Spondylitis ankylosans, nnbez Lokalisation
M43.02	Spondylolyse, Zervikalbereich	M46.00	Spinale Enthesopathie, mehrere Lok WS
M43.03	Spondylolyse, Zervikothorakalbereich	M46.01	Spinale Enthesopathie, Okzipito-Atlanto-Axialbereich
M43.04	Spondylolyse, Thorakalbereich	M46.02	Spinale Enthesopathie, Zervikalbereich
M43.05	Spondylolyse, Thorakolumbalbereich	M46.03	Spinale Enthesopathie, Zervikothorakalbereich
M43.06	Spondylolyse, Lumbalbereich	M46.04	Spinale Enthesopathie, Thorakalbereich
M43.07	Spondylolyse, Lumbosakralbereich	M46.05	Spinale Enthesopathie, Thorakolumbalbereich
M43.08	Spondylolyse, Sakral- u Sakrokokzygealbereich	M46.06	Spinale Enthesopathie, Lumbalbereich
M43.09	Spondylolyse, nnbez Lokalisation	M46.07	Spinale Enthesopathie, Lumbosakralbereich
M43.10	Spondylolisthesis, mehrere Lok WS	M46.08	Spinale Enthesopathie, Sakral-/Sakrokokzygealbereich
M43.11	Spondylolisthesis, Okzipito-Atlanto-Axialbereich	M46.09	Spinale Enthesopathie, nnbez Lokalisation
M43.12	Spondylolisthesis, Zervikalbereich	M46.1	Sakroiliitis, aonkl
M43.13	Spondylolisthesis, Zervikothorakalbereich	M46.20	Wirbelosteomyelitis, mehrere Lok WS
M43.14	Spondylolisthesis, Thorakalbereich	M46.21	Wirbelosteomyelitis, Okzipito-Atlanto-Axialbereich
M43.15	Spondylolisthesis, Thorakolumbalbereich	M46.22	Wirbelosteomyelitis, Zervikalbereich
M43.16	Spondylolisthesis, Lumbalbereich	M46.23	Wirbelosteomyelitis, Zervikothorakalbereich
M43.17	Spondylolisthesis, Lumbosakralbereich	M46.24	Wirbelosteomyelitis, Thorakalbereich
M43.18	Spondylolisthesis, Sakral-/Sakrokokzygealbereich	M46.25	Wirbelosteomyelitis, Thorakolumbalbereich
M43.19	Spondylolisthesis, nnbez Lokalisation	M46.26	Wirbelosteomyelitis, Lumbalbereich
M43.20	Sonstige Wirbelfusion, mehrere Lok WS	M46.27	Wirbelosteomyelitis, Lumbosakralbereich
M43.21	Sonstige Wirbelfusion, Okzipito-Atlanto-Axialbereich	M46.28	Wirbelosteomyelitis, Sakral-/Sakrokokzygealbereich
M43.22	Sonstige Wirbelfusion, Zervikalbereich	M46.29	Wirbelosteomyelitis, nnbez Lokalisation
M43.23	Sonstige Wirbelfusion, Zervikothorakalbereich	M46.30	Bandscheibeninf (pyogen), mehrere Lok WS
M43.24	Sonstige Wirbelfusion, Thorakalbereich	M46.31	Bandscheibeninf (pyogen), Okzip-Atlant-AxlBereich
M43.25	Sonstige Wirbelfusion, Thorakolumbalbereich	M46.32	Bandscheibeninf (pyogen), Zervikalbereich
M43.26	Sonstige Wirbelfusion, Lumbalbereich	M46.33	Bandscheibeninf (pyogen), Zervikothorakalbereich
M43.27	Sonstige Wirbelfusion, Lumbosakralbereich	M46.34	Bandscheibeninf (pyogen), Thorakalbereich
M43.28	Sonstige Wirbelfusion, Sakral-/Sakrokokzygealbereich	M46.35	Bandscheibeninf (pyogen), Thorakolumbalbereich
M43.29	Sonstige Wirbelfusion, nnbez Lokalisation	M46.36	Bandscheibeninf (pyogen), Lumbalbereich
M43.3	Habituelle atlanto-axiale Subluxation m Myelopathie	M46.37	Bandscheibeninf (pyogen), Lumbosakralbereich
M43.4	Sonstige habituelle atlanto-axiale Subluxation	M46.38	Bandscheibeninf (pyogen), Sakral-/SakrokokzygBereich
M43.50	So habituelle Wirbelsubluxation, mehrere Lok WS	M46.39	Bandscheibeninfektion (pyogen), nnbez Lok
M43.52	So habituelle Wirbelsubluxation, Zervikalbereich	M46.40	Diszitis, nnbez, mehrere Lok WS
M43.53	So habituelle Wirbelsubluxation, Zervikothorakalbereich	M46.41	Diszitis, nnbez, Okzipito-Atlanto-Axialbereich
M43.54	So habituelle Wirbelsubluxation, Thorakalbereich	M46.42	Diszitis, nnbez, Zervikalbereich
M43.55	So habituelle Wirbelsubluxation, Thorakolumbalbereich	M46.43	Diszitis, nnbez, Zervikothorakalbereich
M43.56	So habituelle Wirbelsubluxation, Lumbalbereich	M46.44	Diszitis, nnbez, Thorakalbereich
M43.57	So habituelle Wirbelsubluxation, Lumbosakralbereich	M46.45	Diszitis, nnbez, Thorakolumbalbereich
M43.58	So habituelle Wirbelsubluxation, Sakral-/SakrokokzygBereich	M46.46	Diszitis, nnbez, Lumbalbereich
M43.59	So habituelle Wirbelsubluxation, nnbez Lok	M46.47	Diszitis, nnbez, Lumbosakralbereich
M43.6	Tortikollis	M46.48	Diszitis, nnbez, Sakral-/Sakrokokzygealbereich
M43.80	So nbez Deform WS/Rück, mehrere Lok WS	M46.49	Diszitis, nnbez, nnbez Lokalisation
M43.81	So nbez Deform WS/Rück, Okzipito-Atlanto-Axialbereich	M46.50	Sonst inf Spondylopathien, mehrere Lok WS
M43.82	So nbez Deform WS/Rück, Zervikalbereich	M46.51	Sonst inf Spondylopathien, Okzipito-Atlanto-Axialbereich
M43.83	So nbez Deform WS/Rück, Zervikothorakalbereich	M46.52	Sonst inf Spondylopathien, Zervikalbereich
M43.84	So nbez Deform WS/Rück, Thorakalbereich	M46.53	Sonst inf Spondylopathien, Zervikothorakalbereich
M43.85	So nbez Deform WS/Rück, Thorakolumbalbereich	M46.54	Sonst inf Spondylopathien, Thorakalbereich
M43.86	So nbez Deform WS/Rück, Lumbalbereich	M46.55	Sonst inf Spondylopathien, Thorakolumbalbereich
M43.87	So nbez Deform WS/Rück, Lumbosakralbereich	M46.56	Sonst inf Spondylopathien, Lumbalbereich
M43.88	So nbez Deform WS/Rück, Sakral-/Sakrokokzygealbereich	M46.57	Sonst inf Spondylopathien, Lumbosakralbereich
M43.89	So nbez Deform WS/Rück, nnbez Lok	M46.58	Sonst inf Spondylopathien, Sakral-/SakrokokzygBereich
M43.90	Deform WS/Rück, nnbez, mehrere Lok WS	M46.59	Sonst infektiöse Spondylopathien, nnbez Lok
M43.91	Deform WS/Rück, nnbez, Okzipito-Atlanto-Axialbereich	M46.80	So nbez entz Spondylopath, mehrere Lok WS
M43.92	Deform WS/Rück, nnbez, Zervikalbereich	M46.81	So nbez entz Spondylopath, Okzipito-Atlanto-Axialbereich
M43.93	Deform WS/Rück, nnbez, Zervikothorakalbereich	M46.82	So nbez entz Spondylopathien, Zervikalbereich
M43.94	Deform WS/Rück, nnbez, Thorakalbereich	M46.83	So nbez entz Spondylopath, Zervikothorakalbereich
M43.95	Deform WS/Rück, nnbez, Thorakolumbalbereich	M46.84	So nbez entz Spondylopathien, Thorakalbereich
M43.96	Deform WS/Rück, nnbez, Lumbalbereich	M46.85	So nbez entz Spondylopath, Thorakolumbalbereich
M43.97	Deform WS/Rück, nnbez, Lumbosakralbereich	M46.86	So nbez entz Spondylopathien, Lumbalbereich
M43.98	Deform WS/Rück, nnbez, Sakral-/Sakrokokzygealbereich	M46.87	So nbez entz Spondylopath, Lumbosakralbereich
M43.99	Deformität Wirbelsäule/Rücken, nnbez, nnbez Lok	M46.88	So nbez entz Spondylopath, Sakral-/Sakrokokzygealbereich
M45.00	Spondylitis ankylosans, mehrere Lok WS	M46.89	So nbez entz Spondylopathien, nnbez Lok
M45.01	Spondylitis ankylosans, Okzipito-Atlanto-Axialbereich	M46.90	Entz Spondylopathie, nnbez, mehrere Lok WS
M45.02	Spondylitis ankylosans, Zervikalbereich	M46.91	Entz Spondylopathie, nnbez, Okzipito-Atlanto-Axialbereich



M46.92	Entz Spondylopathie, nnbez, Zervikalbereich	M48.12	Spondyl hyperost [F-O], Zervikalbereich
M46.93	Entz Spondylopathie, nnbez, Zervikothorakalbereich	M48.13	Spondyl hyperost [F-O], Zervikothorakalbereich
M46.94	Entz Spondylopathie, nnbez, Thorakalbereich	M48.14	Spondyl hyperost [F-O], Thorakalbereich
M46.95	Entz Spondylopathie, nnbez, Thorakolumbalbereich	M48.15	Spondyl hyperost [F-O], Thorakolumbalbereich
M46.96	Entz Spondylopathie, nnbez, Lumbalbereich	M48.16	Spondyl hyperost [F-O], Lumbalbereich
M46.97	Entz Spondylopathie, nnbez, Lumbosakralbereich	M48.17	Spondyl hyperost [F-O], Lumbosakralbereich
M46.98	Entz Spondylopathie, nnbez, Sakral-/Sakrokokzygealbereich	M48.18	Spondyl hyperost [F-O], Sakral-/Sakrokokzygealbereich
M46.99	Entz Spondylopathie, nnbez, nnbez Lokalisation	M48.19	Spondylitis hyperostotica [F-O], nnbez Lok
M47.00	A spinAnt/A vert KomprSynd, mehr Lok WS	M48.20	Baastrup-Syndrom, mehrere Lok WS
M47.01	A spinAnt/A vert KomprSynd, Okz-Atlanto-Axialbereich	M48.21	Baastrup-Syndrom, Okzipito-Atlanto-Axialbereich
M47.02	A spinAnt/A vert KomprSynd, Zervikalbereich	M48.22	Baastrup-Syndrom, Zervikalbereich
M47.03	A spinAnt/A vert KomprSynd, Zervikothorakalbereich	M48.23	Baastrup-Syndrom, Zervikothorakalbereich
M47.04	A spinAnt/A vert KomprSynd, Thorakalbereich	M48.24	Baastrup-Syndrom, Thorakalbereich
M47.05	A spinAnt/A vert KomprSynd, Thorakolumbalbereich	M48.25	Baastrup-Syndrom, Thorakolumbalbereich
M47.06	A spinAnt/A vert KomprSynd, Lumbalbereich	M48.26	Baastrup-Syndrom, Lumbalbereich
M47.07	A spinAnt/A vert KomprSynd, Lumbosakralbereich	M48.27	Baastrup-Syndrom, Lumbosakralbereich
M47.08	A spinAnt/A vert KomprSynd, Sakr/Sakrokokzygealbereich	M48.28	Baastrup-Syndrom, Sakral-/Sakrokokzygealbereich
M47.09	A spinAnt/A vert KomprSynd, nnbez Lok	M48.29	Baastrup-Syndrom, nnbez Lokalisation
M47.10	So Spond m Myelopathie, mehrere Lok WS	M48.30	Traumat Spondylopathie, mehrere Lok WS
M47.11	So Spondylose m Myelopathie, Okzipito-Atlanto-Axialber	M48.31	Traumat Spondylopathie, Okzipito-Atlanto-Axialbereich
M47.12	So Spondylose m Myelopathie, Zervikalbereich	M48.32	Traumat Spondylopathie, Zervikalbereich
M47.13	So Spondylose m Myelopathie, Zervikothorakalber	M48.33	Traumat Spondylopathie, Zervikothorakalbereich
M47.14	So Spondylose m Myelopathie, Thorakalbereich	M48.34	Traumat Spondylopathie, Thorakalbereich
M47.15	So Spondylose m Myelopathie, Thorakolumbalbereich	M48.35	Traumat Spondylopathie, Thorakolumbalbereich
M47.16	So Spondylose m Myelopathie, Lumbalbereich	M48.36	Traumat Spondylopathie, Lumbalbereich
M47.17	So Spondylose m Myelopathie, Lumbosakralbereich	M48.37	Traumat Spondylopathie, Lumbosakralbereich
M47.18	So Spondylose m Myelopathie, Sakral-/Sakrokokzygealber	M48.38	Traumat Spondylopathie, Sakral-/Sakrokokzygealbereich
M47.19	Sonstige Spondylose mit Myelopathie, nnbez Lok	M48.39	Traumat Spondylopathie, nnbez Lokalisation
M47.20	So Spondylose m RadikPath, mehrere Lok WS	M48.40	Ermüdungsbruch Wirbel, mehrere Lok WS
M47.21	So Spondylose m RadikPath, Okzipito-Atlanto-Axialber	M48.41	Ermüdungsbruch Wirbel, Okzipito-Atlanto-Axialbereich
M47.22	So Spondylose m RadikPath, Zervikalbereich	M48.42	Ermüdungsbruch Wirbels, Zervikalbereich
M47.23	So Spondylose m RadikPath, Zervikothorakalbereich	M48.43	Ermüdungsbruch Wirbel, Zervikothorakalbereich
M47.24	So Spondylose m RadikPath, Thorakalbereich	M48.44	Ermüdungsbruch Wirbel, Thorakalbereich
M47.25	So Spondylose m RadikPath, Thorakolumbalbereich	M48.45	Ermüdungsbruch Wirbel, Thorakolumbalbereich
M47.26	So Spondylose m RadikPath, Lumbalbereich	M48.46	Ermüdungsbruch Wirbel, Lumbalbereich
M47.27	So Spondylose m RadikPath, Lumbosakralbereich	M48.47	Ermüdungsbruch Wirbel, Lumbosakralbereich
M47.28	So Spondylose m RadikPath, Sakral-/Sakrokokzygealber	M48.48	Ermüdungsbruch Wirbel, Sakral-/Sakrokokzygealbereich
M47.29	Sonst Spondylose m Radikulopathie, nnbez Lok	M48.49	Ermüdungsbruch Wirbel, nnbez Lokalisation
M47.80	Sonst Spondylose, mehrere Lok WS	M48.50	WK-Kompr, aonkl, mehrere Lok WS
M47.81	Sonst Spondylose, Okzipito-Atlanto-Axialbereich	M48.51	WK-Kompr, aonkl, Okzipito-Atlanto-Axialbereich
M47.82	Sonst Spondylose, Zervikalbereich	M48.52	Wirbelkörperkompression, aonkl, Zervikalbereich
M47.83	Sonst Spondylose, Zervikothorakalbereich	M48.53	WK-Kompr, aonkl, Zervikothorakalbereich
M47.84	Sonst Spondylose, Thorakalbereich	M48.54	Wirbelkörperkompression, aonkl, Thorakalbereich
M47.85	Sonst Spondylose, Thorakolumbalbereich	M48.55	WK-Kompr, aonkl, Thorakolumbalbereich
M47.86	Sonst Spondylose, Lumbalbereich	M48.56	Wirbelkörperkompression, aonkl, Lumbalbereich
M47.87	Sonst Spondylose, Lumbosakralbereich	M48.57	Wirbelkörperkompression, aonkl, Lumbosakralbereich
M47.88	Sonst Spondylose, Sakral-/Sakrokokzygealbereich	M48.58	WK-Kompr, aonkl, Sakral-/Sakrokokzygealbereich
M47.89	Sonst Spondylose, nnbez Lokalisation	M48.59	Wirbelkörperkompression, aonkl, nnbez Lokalisation
M47.90	Spondylose, nnbez, mehrere Lok WS	M48.80	So nbez Spondylopathien, mehrere Lok WS
M47.91	Spondylose, nnbez, Okzipito-Atlanto-Axialbereich	M48.81	So nbez Spondylopathien, Okzipito-Atlanto-Axialbereich
M47.92	Spondylose, nnbez, Zervikalbereich	M48.82	So nbez Spondylopathien, Zervikalbereich
M47.93	Spondylose, nnbez, Zervikothorakalbereich	M48.83	So nbez Spondylopathien, Zervikothorakalbereich
M47.94	Spondylose, nnbez, Thorakalbereich	M48.84	So nbez Spondylopathien, Thorakalbereich
M47.95	Spondylose, nnbez, Thorakolumbalbereich	M48.85	So nbez Spondylopathien, Thorakolumbalbereich
M47.96	Spondylose, nnbez, Lumbalbereich	M48.86	So nbez Spondylopathien, Lumbalbereich
M47.97	Spondylose, nnbez, Lumbosakralbereich	M48.87	So nbez Spondylopathien, Lumbosakralbereich
M47.98	Spondylose, nnbez, Sakral-/Sakrokokzygealbereich	M48.88	So nbez Spondylopathien, Sakral-/Sakrokokzygealbereich
M47.99	Spondylose, nnbez, nnbez Lokalisation	M48.89	So nbez Spondylopathien, nnbez Lokalisation
M48.00	Spinal(kanal)stenose, mehrere Lok WS	M48.90	Spondylopathie, nnbez, mehrere Lok WS
M48.01	Spinal(kanal)stenose: Okzipito-Atlanto-Axialbereich	M48.91	Spondylopathie, nnbez, Okzipito-Atlanto-Axialbereich
M48.02	Spinal(kanal)stenose: Zervikalbereich	M48.92	Spondylopathie, nnbez, Zervikalbereich
M48.03	Spinal(kanal)stenose: Zervikothorakalbereich	M48.93	Spondylopathie, nnbez, Zervikothorakalbereich
M48.04	Spinal(kanal)stenose: Thorakalbereich	M48.94	Spondylopathie, nnbez, Thorakalbereich
M48.05	Spinal(kanal)stenose: Thorakolumbalbereich	M48.95	Spondylopathie, nnbez, Thorakolumbalbereich
M48.06	Spinal(kanal)stenose: Lumbalbereich	M48.96	Spondylopathie, nnbez, Lumbalbereich
M48.07	Spinal(kanal)stenose: Lumbosakralbereich	M48.97	Spondylopathie, nnbez, Lumbosakralbereich
M48.08	Spinal(kanal)stenose: Sakral- und Sakrokokzygealbereich	M48.98	Spondylopathie, nnbez, Sakral-/Sakrokokzygealbereich
M48.09	Spinal(kanal)stenose: Nicht näher bezeichnete Lokalisation	M48.99	Spondylopathie, nnbez, nnbez Lokalisation
M48.10	Spondyl hyperost [F-O], mehrere Lok WS	M49.00	Tuberkulose WS, mehrere Lok WS
M48.11	Spondyl hyperost [F-O], Okzipito-Atlanto-Axialbereich	M49.01	Tuberkulose WS, Okzipito-Atlanto-Axialbereich



M49.02	Tuberkulose WS, Zervikalbereich	M50.2	Sonstige zervikale Bandscheibenverlagerung
M49.03	Tuberkulose WS, Zervikothorakalbereich	M50.3	Sonstige zervikale Bandscheibendegeneration
M49.04	Tuberkulose WS, Thorakalbereich	M50.8	Sonstige zervikale Bandscheibenschäden
M49.05	Tuberkulose WS, Thorakolumbalbereich	M50.9	Zervikaler Bandscheibenschaden, nnbez
M49.06	Tuberkulose WS, Lumbalbereich	M51.0	Lumbale u so Bandscheibenschäden m Myelopathie
M49.07	Tuberkulose WS, Lumbosakralbereich	M51.1	Lumbale u so Bandscheibenschäden m Radikulopathie
M49.08	Tuberkulose WS, Sakral-/Sakrokokzygealbereich	M51.2	Sonstige nbez Bandscheibenverlagerung
M49.09	Tuberkulose WS, nnbez Lokalisation	M51.3	Sonstige nbez Bandscheibendegeneration
M49.10	Spondylitis brucellosa, mehrere Lok WS	M51.4	Schmorl-Knötchen
M49.11	Spondylitis brucellosa, Okzipito-Atlanto-Axialbereich	M51.8	Sonstige nbez Bandscheibenschäden
M49.12	Spondylitis brucellosa, Zervikalbereich	M51.9	Bandscheibenschaden, nnbez
M49.13	Spondylitis brucellosa, Zervikothorakalbereich	M53.20	Instabilität WS, mehrere Lok WS
M49.14	Spondylitis brucellosa, Thorakalbereich	M53.21	Instabilität WS, Okzipito-Atlanto-Axialbereich
M49.15	Spondylitis brucellosa, Thorakolumbalbereich	M53.22	Instabilität WS, Zervikalbereich
M49.16	Spondylitis brucellosa, Lumbalbereich	M53.23	Instabilität WS, Zervikothorakalbereich
M49.17	Spondylitis brucellosa, Lumbosakralbereich	M53.24	Instabilität WS, Thorakalbereich
M49.18	Spondylitis brucellosa, Sakral-/Sakrokokzygealbereich	M53.25	Instabilität WS, Thorakolumbalbereich
M49.19	Spondylitis brucellosa, nnbez Lokalisation	M53.26	Instabilität WS, Lumbalbereich
M49.20	Spondylitis d Enterobakt, mehrere Lok WS	M53.27	Instabilität WS, Lumbosakralbereich
M49.21	Spondylitis d Enterobakt, Okzipito-Atlanto-Axialbereich	M53.28	Instabilität WS, Sakral-/Sakrokokzygealbereich
M49.22	Spondylitis d Enterobakt, Zervikalbereich	M53.29	Instabilität WS, nnbez Lokalisation
M49.23	Spondylitis d Enterobakt, Zervikothorakalbereich	M53.3	KH Sakrokokzygealregion, aonkl
M49.24	Spondylitis d Enterobakt, Thorakalbereich	M53.80	So nbez KH WS u Rücken, mehrere Lok WS
M49.25	Spondylitis d Enterobakt, Thorakolumbalbereich	M53.81	So nbez KH WS u Rücken, Okzipito-Atlanto-Axialbereich
M49.26	Spondylitis d Enterobakt, Lumbalbereich	M53.82	So nbez KH WS u Rücken, Zervikalbereich
M49.27	Spondylitis d Enterobakt, Lumbosakralbereich	M53.83	So nbez KH WS u Rücken, Zervikothorakalbereich
M49.28	Spondylitis d Enterobakt, Sakral-/Sakrokokzygealbereich	M53.84	So nbez KH WS u Rücken, Thorakalbereich
M49.29	Spondylitis d Enterobakterien, nnbez Lok	M53.85	So nbez KH WS u Rücken, Thorakolumbalbereich
M49.30	SpondPath b so aokl inf/par KH, mehr Lok WS	M53.86	So nbez KH WS u Rücken, Lumbalbereich
M49.31	SpondPath b so aokl inf/par KH, Okzip-Atlant-AxBereich	M53.87	So nbez KH WS u Rücken, Lumbosakralbereich
M49.32	SpondPath b so aokl inf/par KH, Zervikalbereich	M53.88	So nbez KH WS u Rücken, Sakral-/Sakrokokzygealbereich
M49.33	SpondPath b so aokl inf/par KH, Zervikothorakalbereich	M53.89	So nbez KH WS u Rücken, nnbez Lok
M49.34	SpondPath b so aokl inf/par KH, Thorakalbereich	M53.90	KH WS u Rücken, nnbez, mehrere Lok WS
M49.35	SpondPath b so aokl inf/par KH, Thorakolumbalbereich	M53.91	KH WS u Rücken, nnbez, Okzipito-Atlanto-Axialbereich
M49.36	SpondPath b so aokl inf/par KH, Lumbalbereich	M53.92	KH WS u Rücken, nnbez, Zervikalbereich
M49.37	SpondPath b so aokl inf/par KH, Lumbosakralbereich	M53.93	KH WS u Rücken, nnbez, Zervikothorakalbereich
M49.38	SpondPath b so aokl inf/par KH, Sak-/SakrokokzygealBer	M53.94	KH WS u Rücken, nnbez, Thorakalbereich
M49.39	SpondPath b so aokl inf/par KH, nnbez Lok	M53.95	KH WS u Rücken, nnbez, Thorakolumbalbereich
M49.40	Neuropath SpondPath, mehrere Lok WS	M53.96	KH WS u Rücken, nnbez, Lumbalbereich
M49.41	Neuropath SpondPath, Okzipito-Atlanto-Axialbereich	M53.97	KH WS u Rücken, nnbez, Lumbosakralbereich
M49.42	Neuropath SpondPath, Zervikalbereich	M53.98	KH WS u Rücken, nnbez, Sakral-/Sakrokokzygealbereich
M49.43	Neuropath SpondPath, Zervikothorakalbereich	M53.99	KH WS u Rücken, nnbez, nnbez Lokalisation
M49.44	Neuropath SpondPath, Thorakalbereich	M54.03	Pannikulitis Nacken-/Rückenregion, Zervikothorakalbereich
M49.45	Neuropath SpondPath, Thorakolumbalbereich	M54.04	Pannikulitis Nacken-/Rückenregion, Thorakalbereich
M49.46	Neuropath SpondPath, Lumbalbereich	M54.05	Pannikulitis Nacken-/Rückenregion, Thorakolumbalbereich
M49.47	Neuropath SpondPath, Lumbosakralbereich	M54.06	Pannikulitis Nacken-/Rückenregion, Lumbalbereich
M49.48	Neuropath SpondPath, Sakral-/Sakrokokzygealbereich	M54.07	Pannikulitis Nacken-/Rückenregion, Lumbosakralbereich
M49.49	Neuropath SpondPath, nnbez Lok	M54.08	Pannikulitis Nacken-/Rückenregion, Sakr-/SakrokokzygBer
M49.50	WK-Kompr b aokl KH, mehrere Lok WS	M54.09	Pannikulitis Nacken-/Rückenregion, nnbez Lok
M49.51	WK-Kompr b aokl KH, Okzipito-Atlanto-Axialbereich	M54.14	Radikulopathie, Thorakalbereich
M49.52	WK-Kompr b aokl KH, Zervikalbereich	M54.15	Radikulopathie, Thorakolumbalbereich
M49.53	WK-Kompr b aokl KH, Zervikothorakalbereich	M54.16	Radikulopathie, Lumbalbereich
M49.54	WK-Kompr b aokl KH, Thorakalbereich	M54.17	Radikulopathie, Lumbosakralbereich
M49.55	WK-Kompr b aokl KH, Thorakolumbalbereich	M54.18	Radikulopathie, Sakral-/Sakrokokzygealbereich
M49.56	WK-Kompr b aokl KH, Lumbalbereich	M54.2	Zervikalneuralgie
M49.57	WK-Kompr b aokl KH, Lumbosakralbereich	M54.3	Ischialgie
M49.58	WK-Kompr b aokl KH, Sakr-/Sakrokokzygealbereich	M54.4	Lumboischialgie
M49.59	WK-Kompr b aokl KH, nnbez Lok	M54.5	Kreuzschmerz
M49.80	Spondylopathie b so aokl KH, mehrere Lok WS	M54.6	Schmerzen im Bereich BWS
M49.81	Spondylopathie b so aokl KH, Okzipito-Atlanto-Axialber	M54.80	Sonst Rückenschmerzen, mehrere Lok WS
M49.82	Spondylopathie b so aokl KH, Zervikalber	M54.81	Sonst Rückenschmerzen, Okzipito-Atlanto-Axialbereich
M49.83	Spondylopathie b so aokl KH, Zervikothorakalbereich	M54.82	Sonst Rückenschmerzen, Zervikalbereich
M49.84	Spondylopathie b so aokl KH, Thorakalber	M54.83	Sonst Rückenschmerzen, Zervikothorakalbereich
M49.85	Spondylopathie b so aokl KH, Thorakolumbalber	M54.84	Sonst Rückenschmerzen, Thorakalbereich
M49.86	Spondylopathie b so aokl KH, Lumbalber	M54.85	Sonst Rückenschmerzen, Thorakolumbalbereich
M49.87	Spondylopathie b so aokl KH, Lumbosakralbereich	M54.86	Sonst Rückenschmerzen, Lumbalbereich
M49.88	Spondylopathie b so aokl KH, Sakral-/Sakrokokzygealber	M54.87	Sonst Rückenschmerzen, Lumbosakralbereich
M49.89	Spondylopathie b so aokl KH, nnbez Lok	M54.88	Sonst Rückenschmerzen, Sakral-/SakrokokzygBereich
M50.0	Zervikaler Bandscheibenschaden m Myelopathie	M54.89	Sonst Rückenschmerzen, nnbez Lokalisation
M50.1	Zervikaler Bandscheibenschaden m Radikulopathie	M54.90	Rückenschmerzen, nnbez, mehrere Lok WS

M54.91	Rückenschmerzen, nnbez, Okzipito-Atlanto-Axialbereich	M61.11	Myositis ossificans progressiva Schulterregion
M54.92	Rückenschmerzen, nnbez, Zervikalbereich	M61.12	Myositis ossificans progressiva Oberarm
M54.93	Rückenschmerzen, nnbez, Zervikothorakalbereich	M61.13	Myositis ossificans progressiva Unterarm
M54.94	Rückenschmerzen, nnbez, Thorakalbereich	M61.14	Myositis ossificans progressiva Hand
M54.95	Rückenschmerzen, nnbez, Thorakolumbalbereich	M61.15	Myositis ossificans progressiva Becken/OS
M54.96	Rückenschmerzen, nnbez, Lumbalbereich	M61.16	Myositis ossificans progressiva Unterschenkel
M54.97	Rückenschmerzen, nnbez, Lumbosakralbereich	M61.17	Myositis ossificans progressiva Knöchel/Fuß
M54.98	Rückenschmerzen, nnbez, Sakral-/Sakrokokzygealbereich	M61.18	Myositis ossificans progressiva, sonst Lok
M54.99	Rückenschmerzen, nnbez, nnbez Lokalisation	M61.19	Myositis ossificans progressiva, nnbez Lok
M60.00	Infektiöse Myositis, mehrere Lokalisationen	M61.20	Kalz-/Ossifikation Muskel b Lähmung, mehrere Lok
M60.01	Infektiöse Myositis Schulterregion	M61.21	Kalz-/Ossifikation Muskel b Lähmung, Schulterregion
M60.02	Infektiöse Myositis Oberarm	M61.22	Kalz-/Ossifikation Muskel b Lähmung, Oberarm
M60.03	Infektiöse Myositis Unterarm	M61.23	Kalz-/Ossifikation Muskel b Lähmung, Unterarm
M60.04	Infektiöse Myositis Hand	M61.24	Kalz-/Ossifikation Muskel b Lähmung, Hand
M60.05	Infektiöse Myositis Beckenregion/Oberschenkel	M61.25	Kalz-/Ossifikation Muskel b Lähmung, Becken/OS
M60.06	Infektiöse Myositis Unterschenkel	M61.26	Kalz-/Ossifikation Muskel b Lähmung, Unterschenkel
M60.07	Infektiöse Myositis Knöchel/Fuß	M61.27	Kalz-/Ossifikation Muskel b Lähmung, Knöchel/Fuß
M60.08	Infektiöse Myositis, sonstige Lokalisation	M61.28	Kalz-/Ossifikation Muskel b Lähmung, sonst Lok
M60.09	Infektiöse Myositis, nnbez Lokalisationen	M61.29	Kalz-/Ossifikation Muskel b Lähmung, nnbez Lok
M60.10	Interstitielle Myositis, mehrere Lok	M61.30	Kalz-/Ossifikation Muskel b Verbrennung, mehrere Lok
M60.11	Interstitielle Myositis Schulterregion	M61.31	Kalz-/Ossifikation Muskel b Verbrennung, Schulterregion
M60.12	Interstitielle Myositis Oberarm	M61.32	Kalz-/Ossifikation Muskel b Verbrennung, Oberarm
M60.13	Interstitielle Myositis Unterarm	M61.33	Kalz-/Ossifikation Muskel b Verbrennung, Unterarm
M60.14	Interstitielle Myositis Hand	M61.34	Kalz-/Ossifikation Muskel b Verbrennung, Hand
M60.15	Interstitielle Myositis Beckenregion/Oberschenkel	M61.35	Kalz-/Ossifikation Muskel b Verbrennung, Beckenreg/OS
M60.16	Interstitielle Myositis Unterschenkel	M61.36	Kalz-/Ossifikation Muskel b Verbrennung, Unterschenkel
M60.17	Interstitielle Myositis Knöchel/Fuß	M61.37	Kalz-/Ossifikation Muskel b Verbrennung, Knöchel/Fuß
M60.18	Interstitielle Myositis, sonstige Lokalisation	M61.38	Kalz-/Ossifikation Muskel b Verbrennung, sonst Lok
M60.19	Interstitielle Myositis, nnbez Lokalisationen	M61.39	Kalz-/Ossifikation Muskel b Verbrennung, nnbez Lok
M60.20	FK-Granulom im Weichteilgewebe, aonkl, mehrere Lok	M61.40	Sonstige Kalzifikation von Muskeln, mehrere Lok
M60.21	FK-Granulom im Weichteilgewebe, aonkl, Schulterregion	M61.41	Sonstige Kalzifikation von Muskeln Schulterregion
M60.22	FK-Granulom im Weichteilgewebe, aonkl, Oberarm	M61.42	Sonstige Kalzifikation von Muskeln Oberarm
M60.23	FK-Granulom im Weichteilgewebe, aonkl, Unterarm	M61.43	Sonstige Kalzifikation von Muskeln Unterarm
M60.24	FK-Granulom im Weichteilgewebe, aonkl, Hand	M61.44	Sonstige Kalzifikation von Muskeln Hand
M60.25	FK-Granulom im Weichteilgewebe, aonkl, Becken/OS	M61.45	Sonstige Kalzifikation von Muskeln Becken/OS
M60.26	FK-Granulom im Weichteilgewebe, aonkl, Unterschenkel	M61.46	Sonstige Kalzifikation von Muskeln Unterschenkel
M60.27	FK-Granulom im Weichteilgewebe, aonkl, Knöchel/Fuß	M61.47	Sonstige Kalzifikation von Muskeln Knöchel/Fuß
M60.28	FK-Granulom im Weichteilgewebe, aonkl, sonst Lok	M61.48	Sonstige Kalzifikation von Muskeln, sonst Lok
M60.29	FK-Granulom im Weichteilgewebe, aonkl, nnbez Lok	M61.49	Sonstige Kalzifikation von Muskeln, nnbez Lok
M60.80	Sonstige Myositis, mehrere Lokalisationen	M61.50	Sonstige Ossifikation von Muskeln, mehrere Lok
M60.81	Sonstige Myositis Schulterregion	M61.51	Sonstige Ossifikation von Muskeln Schulterregion
M60.82	Sonstige Myositis Oberarm	M61.52	Sonstige Ossifikation von Muskeln Oberarm
M60.83	Sonstige Myositis Unterarm	M61.53	Sonstige Ossifikation von Muskeln Unterarm
M60.84	Sonstige Myositis Hand	M61.54	Sonstige Ossifikation von Muskeln Hand
M60.85	Sonstige Myositis Beckenregion/Oberschenkel	M61.55	Sonstige Ossifikation von Muskeln Becken/OS
M60.86	Sonstige Myositis Unterschenkel	M61.56	Sonstige Ossifikation von Muskeln Unterschenkel
M60.87	Sonstige Myositis Knöchel/Fuß	M61.57	Sonstige Ossifikation von Muskeln Knöchel/Fuß
M60.88	Sonstige Myositis, sonstige Lokalisation	M61.58	Sonstige Ossifikation von Muskeln, sonst Lok
M60.89	Sonstige Myositis, nnbez Lokalisationen	M61.59	Sonstige Ossifikation von Muskeln, nnbez Lok
M60.90	Myositis, nnbez, mehrere Lokalisationen	M61.90	Kalz-/Ossifikation Muskeln, nnbez, mehrere Lok
M60.91	Myositis, nnbez, Schulterregion	M61.91	Kalz-/Ossifikation Muskeln, nnbez, Schulterregion
M60.92	Myositis, nnbez, Oberarm	M61.92	Kalz-/Ossifikation Muskeln, nnbez, Oberarm
M60.93	Myositis, nnbez, Unterarm	M61.93	Kalz-/Ossifikation Muskeln, nnbez, Unterarm
M60.94	Myositis, nnbez, Hand	M61.94	Kalz-/Ossifikation Muskeln, nnbez, Hand
M60.95	Myositis, nnbez, Beckenregion/Oberschenkel	M61.95	Kalz-/Ossifikation Muskeln, nnbez, Becken/OS
M60.96	Myositis, nnbez, Unterschenkel	M61.96	Kalz-/Ossifikation Muskeln, nnbez, Unterschenkel
M60.97	Myositis, nnbez, Knöchel/Fuß	M61.97	Kalz-/Ossifikation Muskeln, nnbez, Knöchel/Fuß
M60.98	Myositis, nnbez, sonstige Lokalisation	M61.98	Kalz-/Ossifikation Muskeln, nnbez, sonst Lok
M60.99	Myositis, nnbez, nnbez Lokalisationen	M61.99	Kalz-/Ossifikation Muskeln, nnbez, nnbez Lok
M61.00	Traumatische Myositis ossificans, mehrere Lok	M62.00	Muskeldiastase, mehrere Lokalisationen
M61.01	Traumatische Myositis ossificans Schulterregion	M62.01	Muskeldiastase Schulterregion
M61.02	Traumatische Myositis ossificans Oberarm	M62.02	Muskeldiastase Oberarm
M61.03	Traumatische Myositis ossificans Unterarm	M62.03	Muskeldiastase Unterarm
M61.04	Traumatische Myositis ossificans Hand	M62.04	Muskeldiastase Hand
M61.05	Traumatische Myositis ossificans Becken/OS	M62.05	Muskeldiastase Beckenregion/Oberschenkel
M61.06	Traumatische Myositis ossificans Unterschenkel	M62.06	Muskeldiastase Unterschenkel
M61.07	Traumatische Myositis ossificans Knöchel/Fuß	M62.07	Muskeldiastase Knöchel/Fuß
M61.08	Traumatische Myositis ossificans, sonst Lok	M62.08	Muskeldiastase, sonstige Lokalisation
M61.09	Traumatische Myositis ossificans, nnbez Lok	M62.09	Muskeldiastase, nnbez Lokalisationen
M61.10	Myositis ossificans progressiva, mehrere Lok	M62.10	Sonst Muskelriß (nichttraumatisch), mehrere Lok

M62.11	Sonst Muskelriß (nichttraumatisch) Schulterregion	M62.91	Muskel-KH, nnbez, Schulterregion
M62.12	Sonst Muskelriß (nichttraumatisch) Oberarm	M62.92	Muskel-KH, nnbez, Oberarm
M62.13	Sonst Muskelriß (nichttraumatisch), Unterarm [Rad Ulna Handg]	M62.93	Muskel-KH, nnbez, Unterarm
M62.14	Sonst Muskelriß (nichttraumatisch) Hand	M62.94	Muskel-KH, nnbez, Hand
M62.15	Sonst Muskelriß (nichttraumatisch) Becken/OS	M62.95	Muskel-KH, nnbez, Beckenregion/Oberschenkel
M62.16	Sonst Muskelriß (nichttraumatisch) Unterschenkel	M62.96	Muskel-KH, nnbez, Unterschenkel
M62.17	Sonst Muskelriß (nichttraumatisch) Knöchel/Fuß	M62.97	Muskel-KH, nnbez, Knöchel/Fuß
M62.18	Sonst Muskelriß (nichttraumatisch), sonst Lok	M62.98	Muskel-KH, nnbez, sonstige Lokalisation
M62.19	Sonst Muskelriß (nichttraumatisch), nnbez Lok	M62.99	Muskel-KH, nnbez, nnbez Lokalisationen
M62.20	Ischäm Muskelinf (nichttraumat), mehr Lok	M63.00	Myositis b aokl bakteriellen KH, mehrere Lok
M62.21	Ischäm Muskelinf (nichttraumat), Schulterreg	M63.01	Myositis b aokl bakteriellen KH, Schulterregion
M62.22	Ischäm Muskelinf (nichttraumat), Oberarm	M63.02	Myositis b aokl bakteriellen KH, Oberarm
M62.23	Ischäm Muskelinf (nichttraumat), Unterarm	M63.03	Myositis b aokl bakteriellen KH, Unterarm
M62.24	Ischäm Muskelinf (nichttraumat), Hand	M63.04	Myositis b aokl bakteriellen KH, Hand
M62.25	Ischäm Muskelinf (nichttraumat), Becken/OS	M63.05	Myositis b aokl bakteriellen KH, Becken/Oberschenkel
M62.26	Ischäm Muskelinf (nichttraumat), Unterschenkel	M63.06	Myositis b aokl bakteriellen KH, Unterschenkel
M62.27	Ischäm Muskelinf (nichttraumat), Knöchel/Fuß	M63.07	Myositis b aokl bakteriellen KH, Knöchel/Fuß
M62.28	Ischäm Muskelinf (nichttraumat), sonst Lok	M63.08	Myositis b aokl bakteriellen KH, sonst Lok
M62.29	Ischäm Muskelinf (nichttraumat), nnbez Lok	M63.09	Myositis b aokl bakteriellen KH, nnbez Lok
M62.30	Immobilitätssyndrom (paraplegisch), mehrere Lok	M63.10	Myositis b aokl Protozoen-/Parasiteninf, mehrere Lok
M62.31	Immobilitätssyndrom (paraplegisch) Schulterregion	M63.11	Myositis b aokl Protozoen-/Parasiteninf, Schulterregion
M62.32	Immobilitätssyndrom (paraplegisch) Oberarm	M63.12	Myositis b aokl Protozoen-/Parasiteninf, Oberarm
M62.33	Immobilitätssyndrom (paraplegisch) Unterarm	M63.13	Myositis b aokl Protozoen-/Parasiteninf, Unterarm
M62.34	Immobilitätssyndrom (paraplegisch) Hand	M63.14	Myositis b aokl Protozoen-/Parasiteninf, Hand
M62.35	Immobilitätssyndrom (paraplegisch) Becken/OS	M63.15	Myositis b aokl Protozoen-/Parasiteninf, Becken/OS
M62.36	Immobilitätssyndrom (paraplegisch) Unterschenkel	M63.16	Myositis b aokl Protozoen-/Parasiteninf, Unterschenkel
M62.37	Immobilitätssyndrom (paraplegisch) Knöchel/Fuß	M63.17	Myositis b aokl Protozoen-/Parasiteninf, Knöchel/Fuß
M62.38	Immobilitätssyndrom (paraplegisch), sonst Lok	M63.18	Myositis b aokl Protozoen-/Parasiteninf, sonst Lok
M62.39	Immobilitätssyndrom (paraplegisch), nnbez Lok	M63.19	Myositis b aokl Protozoen-/Parasiteninf, nnbez Lok
M62.40	Muskelkontraktur, mehrere Lokalisationen	M63.20	Myositis b sonst aokl Inf-KH, mehrere Lok
M62.41	Muskelkontraktur Schulterregion	M63.21	Myositis b sonst aokl Inf-KH, Schulterregion
M62.42	Muskelkontraktur Oberarm	M63.22	Myositis b sonst aokl Inf-KH, Oberarm
M62.43	Muskelkontraktur Unterarm	M63.23	Myositis b sonst aokl Inf-KH, Unterarm
M62.44	Muskelkontraktur Hand	M63.24	Myositis b sonst aokl Inf-KH, Hand
M62.45	Muskelkontraktur Beckenregion/Oberschenkel	M63.25	Myositis b sonst aokl Inf-KH, Becken/Oberschenkel
M62.46	Muskelkontraktur Unterschenkel	M63.26	Myositis b sonst aokl Inf-KH, Unterschenkel
M62.47	Muskelkontraktur Knöchel/Fuß	M63.27	Myositis b sonst aokl Inf-KH, Knöchel/Fuß
M62.48	Muskelkontraktur, sonstige Lokalisation	M63.28	Myositis b sonst aokl Inf-KH, sonst Lok
M62.49	Muskelkontraktur, nnbez Lokalisationen	M63.29	Myositis b sonst aokl Inf-KH, nnbez Lok
M62.50	Muskelschwund u -atrophie, aonkl, mehrere Lok	M63.30	Myositis b Sarkoidose, mehrere Lokalisationen
M62.51	Muskelschwund u -atrophie, aonkl, Schulterregion	M63.31	Myositis b Sarkoidose, Schulterregion
M62.52	Muskelschwund u -atrophie, aonkl, Oberarm	M63.32	Myositis b Sarkoidose, Oberarm
M62.53	Muskelschwund u -atrophie, aonkl, Unterarm	M63.33	Myositis b Sarkoidose, Unterarm
M62.54	Muskelschwund u -atrophie, aonkl, Hand	M63.34	Myositis b Sarkoidose, Hand
M62.55	Muskelschwund u -atrophie, aonkl, Becken/OS	M63.35	Myositis b Sarkoidose, Beckenregion/Oberschenkel
M62.56	Muskelschwund u -atrophie, aonkl, Unterschenkel	M63.36	Myositis b Sarkoidose, Unterschenkel
M62.57	Muskelschwund u -atrophie, aonkl, Knöchel/Fuß	M63.37	Myositis b Sarkoidose, Knöchel/Fuß
M62.58	Muskelschwund u -atrophie, aonkl, sonst Lok	M63.38	Myositis b Sarkoidose, sonstige Lokalisation
M62.59	Muskelschwund u -atrophie, aonkl, nnbez Lok	M63.39	Myositis b Sarkoidose, nnbez Lokalisationen
M62.60	Muskelzerrung, mehrere Lokalisationen	M63.80	Sonstige Muskel-KH b aokl KH, mehrere Lok
M62.61	Muskelzerrung Schulterregion	M63.81	Sonstige Muskel-KH b aokl KH, Schulterregion
M62.62	Muskelzerrung Oberarm	M63.82	Sonstige Muskel-KH b aokl KH, Oberarm
M62.63	Muskelzerrung Unterarm	M63.83	Sonstige Muskel-KH b aokl KH, Unterarm
M62.64	Muskelzerrung Hand	M63.84	Sonstige Muskel-KH b aokl KH, Hand
M62.65	Muskelzerrung Beckenregion/Oberschenkel	M63.85	Sonstige Muskel-KH b aokl KH, Becken/Oberschenkel
M62.66	Muskelzerrung Unterschenkel	M63.86	Sonstige Muskel-KH b aokl KH, Unterschenkel
M62.67	Muskelzerrung Knöchel/Fuß	M63.87	Sonstige Muskel-KH b aokl KH, Knöchel/Fuß
M62.68	Muskelzerrung, sonstige Lokalisation	M63.88	Sonstige Muskel-KH b aokl KH, sonst Lokalisation
M62.69	Muskelzerrung, nnbez Lokalisationen	M63.89	Sonstige Muskel-KH b aokl KH, nnbez Lok
M62.80	Sonst nbez Muskel-KH, mehrere Lokalisationen	M65.00	Sehnenscheidenabszeß, mehrere Lokalisationen
M62.81	Sonst nbez Muskel-KH Schulterregion	M65.01	Sehnenscheidenabszeß Schulterregion
M62.82	Sonst nbez Muskel-KH Oberarm	M65.02	Sehnenscheidenabszeß Oberarm
M62.83	Sonst nbez Muskel-KH Unterarm	M65.03	Sehnenscheidenabszeß Unterarm
M62.84	Sonst nbez Muskel-KH Hand	M65.04	Sehnenscheidenabszeß Hand
M62.85	Sonst nbez Muskel-KH Beckenregion/Oberschenkel	M65.05	Sehnenscheidenabszeß Beckenregion/Oberschenkel
M62.86	Sonst nbez Muskel-KH Unterschenkel	M65.06	Sehnenscheidenabszeß Unterschenkel
M62.87	Sonst nbez Muskel-KH Knöchel/Fuß	M65.07	Sehnenscheidenabszeß Knöchel/Fuß
M62.88	Sonst nbez Muskel-KH, sonstige Lokalisation	M65.08	Sehnenscheidenabszeß, sonstige Lokalisation
M62.89	Sonst nbez Muskel-KH, nnbez Lokalisationen	M65.09	Sehnenscheidenabszeß, nnbez Lokalisationen
M62.90	Muskel-KH, nnbez, mehrere Lokalisationen	M65.10	Sonst infektiöse (Teno-) Synovitis, mehrere Lok

M65.11	Sonst infektiöse (Teno-) Synovitis Schulterregion	M66.39	Spontanruptur von Beugesehnen, nnbez Lok
M65.12	Sonst infektiöse (Teno-) Synovitis Oberarm	M66.40	Spontanruptur sonstiger Sehnen, mehrere Lok
M65.13	Sonst infektiöse (Teno-) Synovitis Unterarm	M66.41	Spontanruptur sonstiger Sehnen Schulterregion
M65.14	Sonst infektiöse (Teno-) Synovitis Hand	M66.42	Spontanruptur sonstiger Sehnen Oberarm
M65.15	Sonst infektiöse (Teno-) Synovitis Becken/OS	M66.43	Spontanruptur sonstiger Sehnen Unterarm
M65.16	Sonst infektiöse (Teno-) Synovitis Unterschenkel	M66.44	Spontanruptur sonstiger Sehnen Hand
M65.17	Sonst infektiöse (Teno-) Synovitis Knöchel/Fuß	M66.45	Spontanruptur sonstiger Sehnen Becken/Oberschenkel
M65.18	Sonst infektiöse (Teno-) Synovitis, sonst Lok	M66.46	Spontanruptur sonstiger Sehnen Unterschenkel
M65.19	Sonst infektiöse (Teno-) Synovitis, nnbez Lok	M66.47	Spontanruptur sonstiger Sehnen Knöchel/Fuß
M65.20	Tendinitis calcarea, mehrere Lokalisationen	M66.48	Spontanruptur sonstiger Sehnen, sonstige Lok
M65.22	Tendinitis calcarea Oberarm	M66.49	Spontanruptur sonstiger Sehnen, nnbez Lok
M65.23	Tendinitis calcarea Unterarm	M66.50	Spontanruptur von nnbez Sehnen, mehrere Lok
M65.24	Tendinitis calcarea Hand	M66.51	Spontanruptur von nnbez Sehnen Schulterregion
M65.25	Tendinitis calcarea Beckenregion/Oberschenkel	M66.52	Spontanruptur von nnbez Sehnen Oberarm
M65.26	Tendinitis calcarea Unterschenkel	M66.53	Spontanruptur von nnbez Sehnen Unterarm
M65.27	Tendinitis calcarea Knöchel/Fuß	M66.54	Spontanruptur von nnbez Sehnen Hand
M65.28	Tendinitis calcarea, sonstige Lokalisation	M66.55	Spontanruptur von nnbez Sehnen Becken/Oberschenkel
M65.29	Tendinitis calcarea, nnbez Lokalisationen	M66.56	Spontanruptur von nnbez Sehnen Unterschenkel
M65.3	Schnellender Finger	M66.57	Spontanruptur von nnbez Sehnen Knöchel/Fuß
M65.4	Tendovaginitis stenosans [de Quervain]	M66.58	Spontanruptur von nnbez Sehnen, sonst Lok
M65.80	Sonst Synovitis u Tenosynovitis, mehr Lokalisat	M66.59	Spontanruptur von nnbez Sehnen, nnbez Lok
M65.81	Sonst Synovitis u Tenosynovitis Schulterregion	M67.0	Achillessehnenverkürzung (erworben)
M65.82	Sonst Synovitis u Tenosynovitis Oberarm	M67.10	Sonst Sehnen- (Scheiden-) Kontraktur, mehrere Lok
M65.83	Sonst Synovitis u Tenosynovitis Unterarm	M67.11	Sonst Sehnen- (Scheiden-) Kontraktur Schulterregion
M65.84	Sonst Synovitis u Tenosynovitis Hand	M67.12	Sonst Sehnen- (Scheiden-) Kontraktur Oberarm
M65.85	Sonst Synovitis u Tenosynovitis Becken/OS	M67.13	Sonst Sehnen- (Scheiden-) Kontraktur Unterarm
M65.86	Sonst Synovitis u Tenosynovitis Unterschenkel	M67.14	Sonst Sehnen- (Scheiden-) Kontraktur Hand
M65.87	Sonst Synovitis u Tenosynovitis Knöchel/Fuß	M67.15	Sonst Sehnen- (Scheiden-) Kontraktur Becken/OS
M65.88	Sonst Synovitis u Tenosynovitis, sonst Lok	M67.16	Sonst Sehnen- (Scheiden-) Kontraktur Unterschenkel
M65.89	Sonst Synovitis u Tenosynovitis, nnbez Lok	M67.17	Sonst Sehnen- (Scheiden-) Kontraktur Knöchel/Fuß
M65.90	Synovitis u Tenosynovitis, nnbez, mehrere Lok	M67.18	Sonst Sehnen- (Scheiden-) Kontraktur, sonst Lok
M65.91	Synovitis u Tenosynovitis, nnbez, Schulterregion	M67.19	Sonst Sehnen- (Scheiden-) Kontraktur, nnbez Lok
M65.92	Synovitis u Tenosynovitis, nnbez, Oberarm	M67.20	Hypertrophie Synovialis, aonkl, mehrere Lok
M65.93	Synovitis u Tenosynovitis, nnbez, Unterarm	M67.21	Hypertrophie Synovialis, aonkl, Schulterregion
M65.94	Synovitis u Tenosynovitis, nnbez, Hand	M67.22	Hypertrophie Synovialis, aonkl, Oberarm
M65.95	Synovitis u Tenosynovitis, nnbez, Becken/OS	M67.23	Hypertrophie Synovialis, aonkl, Unterarm
M65.96	Synovitis u Tenosynovitis, nnbez, Unterschenkel	M67.24	Hypertrophie Synovialis, aonkl, Hand
M65.97	Synovitis u Tenosynovitis, nnbez, Knöchel/Fuß	M67.25	Hypertrophie Synovialis, aonkl, Becken/Oberschenkel
M65.98	Synovitis u Tenosynovitis, nnbez, sonst Lok	M67.26	Hypertrophie Synovialis, aonkl, Unterschenkel
M65.99	Synovitis u Tenosynovitis, nnbez, nnbez Lok	M67.27	Hypertrophie Synovialis, aonkl, Knöchel/Fuß
M66.0	Ruptur einer Poplitealzyste	M67.28	Hypertrophie Synovialis, aonkl, sonst Lok
M66.10	Ruptur Synovialis, mehrere Lokalisationen	M67.29	Hypertrophie Synovialis, aonkl, nnbez Lok
M66.11	Ruptur Synovialis Schulterregion	M67.30	Transitorische Synovitis, mehrere Lok
M66.12	Ruptur Synovialis Oberarm	M67.31	Transitorische Synovitis Schulterregion
M66.13	Ruptur Synovialis Unterarm	M67.32	Transitorische Synovitis Oberarm
M66.14	Ruptur Synovialis Hand	M67.33	Transitorische Synovitis Unterarm
M66.15	Ruptur Synovialis Beckenregion/Oberschenkel	M67.34	Transitorische Synovitis Hand
M66.16	Ruptur Synovialis Unterschenkel	M67.35	Transitorische Synovitis Beckenregion/Oberschenkel
M66.17	Ruptur Synovialis Knöchel/Fuß	M67.36	Transitorische Synovitis Unterschenkel
M66.18	Ruptur Synovialis, sonstige Lokalisation	M67.37	Transitorische Synovitis Knöchel/Fuß
M66.19	Ruptur Synovialis, nnbez Lokalisationen	M67.38	Transitorische Synovitis, sonstige Lok
M66.20	Spontanruptur von Strecksehnen, mehrere Lok	M67.39	Transitorische Synovitis, nnbez Lokalisationen
M66.21	Spontanruptur von Strecksehnen Schulterregion	M67.40	Ganglion, mehrere Lokalisationen
M66.22	Spontanruptur von Strecksehnen Oberarm	M67.41	Ganglion Schulterregion
M66.23	Spontanruptur von Strecksehnen Unterarm	M67.42	Ganglion Oberarm
M66.24	Spontanruptur von Strecksehnen Hand	M67.43	Ganglion Unterarm
M66.25	Spontanruptur von Strecksehnen Becken/Oberschenkel	M67.44	Ganglion Hand
M66.26	Spontanruptur von Strecksehnen Unterschenkel	M67.45	Ganglion Beckenregion/Oberschenkel
M66.27	Spontanruptur von Strecksehnen Knöchel/Fuß	M67.46	Ganglion Unterschenkel
M66.28	Spontanruptur von Strecksehnen, sonst Lok	M67.47	Ganglion Knöchel/Fuß
M66.29	Spontanruptur von Strecksehnen, nnbez Lok	M67.48	Ganglion, sonstige Lokalisation
M66.30	Spontanruptur von Beugesehnen, mehrere Lok	M67.49	Ganglion, nnbez Lokalisationen
M66.31	Spontanruptur von Beugesehnen Schulterregion	M67.80	Sonst nbez KH Synovialis u Sehnen, mehrere Lok
M66.32	Spontanruptur von Beugesehnen Oberarm	M67.81	Sonst nbez KH Synovialis u Sehnen Schulterregion
M66.33	Spontanruptur von Beugesehnen Unterarm	M67.82	Sonst nbez KH Synovialis u Sehnen Oberarm
M66.34	Spontanruptur von Beugesehnen Hand	M67.83	Sonst nbez KH Synovialis u Sehnen Unterarm
M66.35	Spontanruptur von Beugesehnen Becken/Oberschenkel	M67.84	Sonst nbez KH Synovialis u Sehnen Hand
M66.36	Spontanruptur von Beugesehnen Unterschenkel	M67.85	Sonst nbez KH Synovialis u Sehnen Becken/OS
M66.37	Spontanruptur von Beugesehnen Knöchel/Fuß	M67.86	Sonst nbez KH Synovialis u Sehnen Unterschenkel
M66.38	Spontanruptur von Beugesehnen, sonst Lok	M67.87	Sonst nbez KH Synovialis u Sehnen Knöchel/Fuß

M67.88	Sonst nbez KH Synovialis u Sehnen, sonst Lok	M71.37	Sonstige Schleimbeutelzyste Knöchel/Fuß
M67.89	Sonst nbez KH Synovialis u Sehnen, nnbez Lok	M71.38	Sonstige Schleimbeutelzyste, sonstige Lok
M67.90	KH Synovialis u Sehnen, nnbez, mehrere Lok	M71.39	Sonstige Schleimbeutelzyste, nnbez Lokalisationen
M67.91	KH Synovialis u Sehnen, nnbez, Schulterregion	M71.40	Bursitis calcarea, mehrere Lokalisationen
M67.92	KH Synovialis u Sehnen, nnbez, Oberarm	M71.42	Bursitis calcarea Oberarm
M67.93	KH Synovialis u Sehnen, nnbez, Unterarm	M71.43	Bursitis calcarea Unterarm
M67.94	KH Synovialis u Sehnen, nnbez, Hand	M71.44	Bursitis calcarea Hand
M67.95	KH Synovialis u Sehnen, nnbez, Becken/OS	M71.45	Bursitis calcarea Beckenregion/Oberschenkel
M67.96	KH Synovialis u Sehnen, nnbez, Unterschenkel	M71.46	Bursitis calcarea Unterschenkel
M67.97	KH Synovialis u Sehnen, nnbez, Knöchel/Fuß	M71.47	Bursitis calcarea Knöchel/Fuß
M67.98	KH Synovialis u Sehnen, nnbez, sonst Lok	M71.48	Bursitis calcarea, sonstige Lokalisation
M67.99	KH Synovialis u Sehnen, nnbez, nnbez Lok	M71.49	Bursitis calcarea, nnbez Lokalisationen
M68.00	Synovitis u Tenosynovitis b aokl bakt KH, mehrere Lok	M71.50	Sonstige Bursitis, aonkl, mehrere Lokalisationen
M68.01	Synovitis u Tenosynovitis b aokl bakt KH, Schulterregion	M71.52	Sonstige Bursitis, aonkl, Oberarm
M68.02	Synovitis u Tenosynovitis b aokl bakt KH, Oberarm	M71.53	Sonstige Bursitis, aonkl, Unterarm
M68.03	Synovitis u Tenosynovitis b aokl bakt KH, Unterarm	M71.54	Sonstige Bursitis, aonkl, Hand
M68.04	Synovitis u Tenosynovitis b aokl bakt KH, Hand	M71.55	Sonstige Bursitis, aonkl, Beckenregion/Oberschenkel
M68.05	Synovitis u Tenosynovitis b aokl bakt KH, Becken/OS	M71.56	Sonstige Bursitis, aonkl, Unterschenkel
M68.06	Synovitis u Tenosynovitis b aokl bakt KH, Unterschenkel	M71.57	Sonstige Bursitis, aonkl, Knöchel/Fuß
M68.07	Synovitis u Tenosynovitis b aokl bakt KH, Knöchel/Fuß	M71.58	Sonstige Bursitis, aonkl, sonstige Lokalisation
M68.08	Synovitis u Tenosynovitis b aokl bakt KH, sonst Lok	M71.59	Sonstige Bursitis, aonkl, nnbez Lokalisationen
M68.09	Synovitis u Tenosynovitis b aokl bakt KH, nnbez Lok	M71.80	Sonstige nbez Bursopathien, mehrere Lokalisationen
M68.80	Sonst KH Synovialis u Sehnen b aokl KH, mehrere Lok	M71.81	Sonstige nbez Bursopathien Schulterregion
M68.81	Sonst KH Synovialis u Sehnen b aokl KH, Schulterregion	M71.82	Sonstige nbez Bursopathien Oberarm
M68.82	Sonst KH Synovialis u Sehnen b aokl KH, Oberarm	M71.83	Sonstige nbez Bursopathien Unterarm
M68.83	Sonst KH Synovialis u Sehnen b aokl KH, Unterarm	M71.84	Sonstige nbez Bursopathien Hand
M68.84	Sonst KH Synovialis u Sehnen b aokl KH, Hand	M71.85	Sonstige nbez Bursopathien Becken/Oberschenkel
M68.85	Sonst KH Synovialis u Sehnen b aokl KH, Becken/OS	M71.86	Sonstige nbez Bursopathien Unterschenkel
M68.86	Sonst KH Synovialis u Sehnen b aokl KH, Unterschenkel	M71.87	Sonstige nbez Bursopathien Knöchel/Fuß
M68.87	Sonst KH Synovialis u Sehnen b aokl KH, Knöchel/Fuß	M71.88	Sonstige nbez Bursopathien, sonstige Lok
M68.88	Sonst KH Synovialis u Sehnen b aokl KH, sonst Lok	M71.89	Sonstige nbez Bursopathien, nnbez Lokalisationen
M68.89	Sonst KH Synovialis u Sehnen b aokl KH, nnbez Lok	M71.90	Bursopathie, nnbez, mehrere Lokalisationen
M70.0	Chron Tenosynovitis crepitans Hand u Handgelenk	M71.91	Bursopathie, nnbez, Schulterregion
M70.1	Bursitis im Bereich Hand	M71.92	Bursopathie, nnbez, Oberarm
M70.2	Bursitis olecrani	M71.93	Bursopathie, nnbez, Unterarm
M70.3	Sonstige Bursitis im Bereich Ellenbogen	M71.94	Bursopathie, nnbez, Hand
M70.4	Bursitis praepatellaris	M71.95	Bursopathie, nnbez, Beckenregion/Oberschenkel
M70.5	Sonstige Bursitis im Bereich Knie	M71.96	Bursopathie, nnbez, Unterschenkel
M70.6	Bursitis trochanterica	M71.97	Bursopathie, nnbez, Knöchel/Fuß
M70.7	Sonstige Bursitis im Bereich Hüfte	M71.98	Bursopathie, nnbez, sonstige Lokalisation
M70.8	Sonst KH Weichteilgew d Beanspruchung/Überbeanspr/Druck	M71.99	Bursopathie, nnbez, nnbez Lokalisationen
M70.9	Nnbez KH WTgew d Beanspruchung/Überbeanspr/Druck	M72.0	Fibromatose Palmarfaszie [Dupuytren-Kontraktur]
M71.00	Schleimbeutelabszeß, mehrere Lokalisationen	M72.1	Fingerknöchelpolster [Knuckle pads]
M71.01	Schleimbeutelabszeß Schulterregion	M72.2	Fibromatose Plantarfaszie [Ledderhose-Kontraktur]
M71.02	Schleimbeutelabszeß Oberarm	M72.40	Pseudosarkomatöse Fibromatose, mehrere Lok
M71.03	Schleimbeutelabszeß Unterarm	M72.41	Pseudosarkomatöse Fibromatose Schulterregion
M71.04	Schleimbeutelabszeß Hand	M72.42	Pseudosarkomatöse Fibromatose Oberarm
M71.05	Schleimbeutelabszeß Beckenregion/Oberschenkel	M72.43	Pseudosarkomatöse Fibromatose Unterarm
M71.06	Schleimbeutelabszeß Unterschenkel	M72.44	Pseudosarkomatöse Fibromatose Hand
M71.07	Schleimbeutelabszeß Knöchel/Fuß	M72.45	Pseudosarkomatöse Fibromatose Becken/OS
M71.08	Schleimbeutelabszeß, sonstige Lokalisation	M72.46	Pseudosarkomatöse Fibromatose Unterschenkel
M71.09	Schleimbeutelabszeß, nnbez Lokalisationen	M72.47	Pseudosarkomatöse Fibromatose Knöchel/Fuß
M71.10	Sonstige infektiöse Bursitis, mehrere Lok	M72.48	Pseudosarkomatöse Fibromatose, sonst Lok
M71.11	Sonstige infektiöse Bursitis Schulterregion	M72.49	Pseudosarkomatöse Fibromatose, nnbez Lok
M71.12	Sonstige infektiöse Bursitis Oberarm	M72.60	Nekrotis Fasziiitis, Mehr Lok
M71.13	Sonstige infektiöse Bursitis Unterarm	M72.61	Nekrotis Fasziiitis, Schulterreg
M71.14	Sonstige infektiöse Bursitis Hand	M72.62	Nekrotis Fasziiitis, Oberarm
M71.15	Sonstige infektiöse Bursitis Beckenregion/OS	M72.63	Nekrotis Fasziiitis, Unterarm
M71.16	Sonstige infektiöse Bursitis Unterschenkel	M72.64	Nekrotis Fasziiitis, Hand
M71.17	Sonstige infektiöse Bursitis Knöchel/Fuß	M72.65	Nekrotis Fasziiitis, Beckenreg/OS
M71.18	Sonstige infektiöse Bursitis, sonstige Lok	M72.66	Nekrotis Fasziiitis, Unterschenkel
M71.19	Sonstige infektiöse Bursitis, nnbez Lok	M72.67	Nekrotis Fasziiitis, Knöchel/Fuß
M71.2	Synovialzyste im Bereich Kniekehle [Baker-Zyste]	M72.68	Nekrotis Fasziiitis, Sonstige
M71.30	Sonstige Schleimbeutelzyste, mehrere Lokalisationen	M72.69	Nekrotis Fasziiitis, Lok nnbez
M71.31	Sonstige Schleimbeutelzyste Schulterregion	M72.80	Sonstige Fibromatosen, mehrere Lokalisationen
M71.32	Sonstige Schleimbeutelzyste Oberarm	M72.81	Sonstige Fibromatosen Schulterregion
M71.33	Sonstige Schleimbeutelzyste Unterarm	M72.82	Sonstige Fibromatosen Oberarm
M71.34	Sonstige Schleimbeutelzyste Hand	M72.83	Sonstige Fibromatosen Unterarm
M71.35	Sonstige Schleimbeutelzyste Becken/Oberschenkel	M72.84	Sonstige Fibromatosen Hand
M71.36	Sonstige Schleimbeutelzyste Unterschenkel	M72.85	Sonstige Fibromatosen Beckenregion/OS

M72.86	Sonstige Fibromatosen Unterschenkel	M79.00	Rheumatismus, nnbez, mehrere Lokalisationen
M72.87	Sonstige Fibromatosen Knöchel/Fuß	M79.01	Rheumatismus, nnbez, Schulterregion
M72.88	Sonstige Fibromatosen, sonstige Lokalisation	M79.02	Rheumatismus, nnbez, Oberarm
M72.89	Sonstige Fibromatosen, nnbez Lokalisationen	M79.03	Rheumatismus, nnbez, Unterarm
M72.90	Fibromatose, nnbez, mehrere Lokalisationen	M79.04	Rheumatismus, nnbez, Hand
M72.91	Fibromatose, nnbez, Schulterregion	M79.05	Rheumatismus, nnbez, Beckenregion/Oberschenkel
M72.92	Fibromatose, nnbez, Oberarm	M79.06	Rheumatismus, nnbez, Unterschenkel
M72.93	Fibromatose, nnbez, Unterarm	M79.07	Rheumatismus, nnbez, Knöchel/Fuß
M72.94	Fibromatose, nnbez, Hand	M79.08	Rheumatismus, nnbez, sonstige Lokalisation
M72.95	Fibromatose, nnbez, Beckenregion/OS	M79.09	Rheumatismus, nnbez, nnbez Lokalisationen
M72.96	Fibromatose, nnbez, Unterschenkel	M79.10	Myalgie, mehrere Lokalisationen
M72.97	Fibromatose, nnbez, Knöchel/Fuß	M79.11	Myalgie Schulterregion
M72.98	Fibromatose, nnbez, sonstige Lokalisation	M79.12	Myalgie Oberarm
M72.99	Fibromatose, nnbez, nnbez Lokalisationen	M79.13	Myalgie Unterarm
M73.00	Bursitis gonorrhoeica, mehrere Lokalisationen	M79.14	Myalgie Hand
M73.01	Bursitis gonorrhoeica Schulterregion	M79.15	Myalgie Beckenregion/Oberschenkel
M73.02	Bursitis gonorrhoeica Oberarm	M79.16	Myalgie Unterschenkel
M73.03	Bursitis gonorrhoeica Unterarm	M79.17	Myalgie Knöchel/Fuß
M73.04	Bursitis gonorrhoeica Hand	M79.18	Myalgie, sonstige Lokalisation
M73.05	Bursitis gonorrhoeica Beckenregion/Oberschenkel	M79.19	Myalgie, nnbez Lokalisationen
M73.06	Bursitis gonorrhoeica Unterschenkel	M79.46	Hypertroph Corpus adip [Hoffa-Kastert-Synd] UntSchenkel
M73.07	Bursitis gonorrhoeica Knöchel/Fuß	M79.50	Verbliebener Fremdkörper im WeichteilGew, mehr Lok
M73.08	Bursitis gonorrhoeica, sonstige Lokalisation	M79.51	Verbliebener Fremdkörper im WTGew Schulterregion
M73.09	Bursitis gonorrhoeica, nnbez Lokalisationen	M79.52	Verbliebener Fremdkörper im WeichteilGew Oberarm
M73.10	Bursitis syphilitica, mehrere Lokalisationen	M79.53	Verbliebener Fremdkörper im WeichteilGew Unterarm
M73.11	Bursitis syphilitica Schulterregion	M79.54	Verbliebener Fremdkörper im WeichteilGew Hand
M73.12	Bursitis syphilitica Oberarm	M79.55	Verbliebener Fremdkörper im WeichteilGew Becken/OS
M73.13	Bursitis syphilitica Unterarm	M79.56	Verbliebener Fremdkörper im Weichteilgewebe US
M73.14	Bursitis syphilitica Hand	M79.57	Verblieb Fremdkörper im WeichteilGew Knöchel/Fuß
M73.15	Bursitis syphilitica Beckenregion/Oberschenkel	M79.58	Verbliebener Fremdkörper im WeichteilGew, sonst Lok
M73.16	Bursitis syphilitica Unterschenkel	M79.59	Verbliebener Fremdkörper im WeichteilGew, nnbez Lok
M73.17	Bursitis syphilitica Knöchel/Fuß	M79.60	Schmerzen Extremitäten, mehrere Lok
M73.18	Bursitis syphilitica, sonstige Lokalisation	M79.61	Schmerzen Schulterregion
M73.19	Bursitis syphilitica, nnbez Lokalisationen	M79.62	Schmerzen Oberarm
M73.80	Sonst KH Weichteilgew b so aokl KH, mehrere Lok	M79.63	Schmerzen Unterarm
M73.81	Sonst KH Weichteilgew b so aokl KH, Schulterregion	M79.64	Schmerzen Hand
M73.82	Sonst KH Weichteilgew b so aokl KH, Oberarm	M79.65	Schmerzen Beckenregion/Oberschenkel
M73.83	Sonst KH Weichteilgew b so aokl KH, Unterarm	M79.66	Schmerzen Unterschenkel
M73.84	Sonst KH Weichteilgew b so aokl KH, Hand	M79.67	Schmerzen Knöchel/Fuß
M73.85	Sonst KH Weichteilgew b so aokl KH Becken/OS	M79.69	Schmerzen Extremitäten, nnbez Lok
M73.86	Sonst KH Weichteilgew b so aokl KH, Unterschenkel	M79.70	Fibromyalgie: Mehrere Lokalisationen
M73.87	Sonst KH Weichteilgew b so aokl KH, Knöchel/Fuß	M79.80	Sonst nbez KH Weichteilgewebe, mehrere Lok
M73.88	Sonst KH Weichteilgew b so aokl KH, sonst Lok	M79.81	Sonst nbez KH Weichteilgewebe Schulterregion
M73.89	Sonst KH Weichteilgew b so aokl KH, nnbez Lok	M79.82	Sonst nbez KH Weichteilgewebe Oberarm
M75.0	Adhäsive Entzündung Schultergelenkkapsel	M79.83	Sonst nbez KH Weichteilgewebe Unterarm
M75.1	Läsionen Rotatorenmanschette	M79.84	Sonst nbez KH Weichteilgewebe Hand
M75.2	Tendinitis M biceps brachii	M79.85	Sonst nbez KH Weichteilgewebe Becken/OS
M75.3	Tendinitis calcarea im Schulterbereich	M79.86	Sonst nbez KH Weichteilgewebe Unterschenkel
M75.4	Impingement-Syndrom Schulter	M79.87	Sonst nbez KH Weichteilgewebe Knöchel/Fuß
M75.5	Bursitis im Schulterbereich	M79.88	Sonst nbez KH Weichteilgewebe, sonst Lok
M75.8	Sonstige Schulterläsionen	M79.89	Sonst nbez KH Weichteilgewebe, nnbez Lok
M75.9	Schulterläsion, nnbez	M79.90	KH Weichteilgewebe, nnbez, mehrere Lok
M76.0	Tendinitis Glutäus-Sehne(n)	M79.91	KH Weichteilgewebe, nnbez, Schulterregion
M76.1	Tendinitis Iliopsoas-Sehne	M79.92	KH Weichteilgewebe, nnbez, Oberarm
M76.2	Knochensporn am Darmbeinkamm	M79.93	KH Weichteilgewebe, nnbez, Unterarm
M76.3	Tractus-iliotibialis-Synd	M79.94	KH Weichteilgewebe, nnbez, Hand
M76.4	Bursitis Bereich Lig collaterale tibiale [Stieda-Pellegrini]	M79.95	KH Weichteilgewebe, nnbez, Becken/Oberschenkel
M76.5	Tendinitis Patellarsehne	M79.96	KH Weichteilgewebe, nnbez, Unterschenkel
M76.6	Tendinitis Achillessehne	M79.97	KH Weichteilgewebe, nnbez, Knöchel/Fuß
M76.7	Tendinitis Peronäussehne(n)	M79.98	KH Weichteilgewebe, nnbez, sonst Lok
M76.8	Sonst Enthesopathien unt Extrem m Ausnahme Fuß	M79.99	KH Weichteilgewebe, nnbez, nnbez Lokalisationen
M76.9	Enthesopathie untere Extremität, nnbez	M80.00	Postmenop Osteoporose m path Fraktur, mehr Lok
M77.0	Epicondylitis ulnaris humeri	M80.01	Postmenop Osteoporose m path Fx Schulterregion
M77.1	Epicondylitis radialis humeri	M80.02	Postmenop Osteoporose m path Fx Oberarm
M77.2	Periarthritis im Bereich Handgelenk	M80.03	Postmenop Osteoporose m path Fx Unterarm
M77.3	Kalkaneussporn	M80.04	Postmenop Osteoporose m path Fx Hand
M77.4	Metatarsalgie	M80.05	Postmenop Osteoporose m path Fx Becken/OS
M77.5	Sonstige Enthesopathie Fuß	M80.06	Postmenop Osteoporose m path Fx Unterschenkel
M77.8	Sonstige Enthesopathien, aonkl	M80.07	Postmenop Osteoporose m path Fx Knöchel/Fuß
M77.9	Enthesopathie, nnbez	M80.08	Postmenop Osteoporose m path Fx, sonst Lok

M80.09	Postmenop Osteoporose m path Fx, nnbezLok	M80.99	Nnbez Osteoporose m path Fx, nnbez Lok
M80.10	Osteoporose m path Fx nach Ovarektomie, mehr Lok	M81.00	Postmenopausale Osteoporose, mehrere Lok
M80.11	Osteoporose m path Fx nach Ovarekt, Schulterregion	M81.01	Postmenopausale Osteoporose Schulterregion
M80.12	Osteoporose m path Fx nach Ovarekt, Oberarm	M81.02	Postmenopausale Osteoporose Oberarm
M80.13	Osteoporose m path Fx nach Ovarekt, Unterarm	M81.03	Postmenopausale Osteoporose Unterarm
M80.14	Osteoporose m path Fx nach Ovarekt, Hand	M81.04	Postmenopausale Osteoporose Hand
M80.15	Osteoporose m path Fx nach Ovarekt, Beckenreg/OS	M81.05	Postmenopausale Osteoporose Becken/OS
M80.16	Osteoporose m path Fx nach Ovarekt, Unterschenkel	M81.06	Postmenopausale Osteoporose Unterschenkel
M80.17	Osteoporose m path Fx nach Ovarekt, Knöchel/Fuß	M81.07	Postmenopausale Osteoporose Knöchel/Fuß
M80.18	Osteoporose m path Fx nach Ovarekt, sonst Lok	M81.08	Postmenopausale Osteoporose, sonst Lok
M80.19	Osteoporose m path Fx nach Ovarekt, nnbez Lok	M81.09	Postmenopausale Osteoporose, nnbez Lok
M80.20	Inaktivitätsosteoporose m path Fraktur, mehr Lok	M81.10	Osteoporose nach Ovarektomie, mehrere Lok
M80.21	Inaktivitätsosteoporose m path Fx Schulterregion	M81.11	Osteoporose nach Ovarektomie, Schulterregion
M80.22	Inaktivitätsosteoporose m path Fx Oberarm	M81.12	Osteoporose nach Ovarektomie, Oberarm
M80.23	Inaktivitätsosteoporose m path Fx Unterarm	M81.13	Osteoporose nach Ovarektomie, Unterarm
M80.24	Inaktivitätsosteoporose m path Fx Hand	M81.14	Osteoporose nach Ovarektomie, Hand
M80.25	Inaktivitätsosteoporose m path Fx Becken/OS	M81.15	Osteoporose nach Ovarektomie, Becken/OS
M80.26	Inaktivitätsosteoporose m path Fx Unterschenkel	M81.16	Osteoporose nach Ovarektomie, Unterschenkel
M80.27	Inaktivitätsosteoporose m path Fx Knöchel/Fuß	M81.17	Osteoporose nach Ovarektomie, Knöchel/Fuß
M80.28	Inaktivitätsosteoporose m path Fx, sonst Lok	M81.18	Osteoporose nach Ovarektomie, sonst Lokalisation
M80.29	Inaktivitätsosteoporose m path Fx, nnbez Lok	M81.19	Osteoporose nach Ovarektomie, nnbez Lok
M80.30	Osteoporose m path Fx d Malabs n chir Eingr, mehr Lok	M81.20	Inaktivitätsosteoporose, mehrere Lok
M80.31	Osteoporose m path Fx d Malabs n chir Eingr, Schulterreg	M81.21	Inaktivitätsosteoporose Schulterregion
M80.32	Osteoporose m path Fx d Malabs n chir Eingr, Oberarm	M81.22	Inaktivitätsosteoporose Oberarm
M80.33	Osteoporose m path Fx d Malabs n chir Eingr, Unterarm	M81.23	Inaktivitätsosteoporose Unterarm
M80.34	Osteoporose m path Fx d Malabs n chir Eingr, Hand	M81.24	Inaktivitätsosteoporose Hand
M80.35	Osteoporose m path Fx d Malabs n chir Eingr, BeReg/OS	M81.25	Inaktivitätsosteoporose Beckenregion/Oberschenkel
M80.36	Osteoporose m path Fx d Malabs n chir Eingr, US	M81.26	Inaktivitätsosteoporose Unterschenkel
M80.37	Osteoporose m path Fx d Malabs n chir Eingr, Knöch/Fuß	M81.27	Inaktivitätsosteoporose Knöchel/Fuß
M80.38	Osteoporose m path Fx d Malabs n chir Eingr, sonst Lok	M81.28	Inaktivitätsosteoporose, sonstige Lokalisation
M80.39	Osteoporose m path Fx d Malabs n chir Eingr, nnbez Lok	M81.29	Inaktivitätsosteoporose, nnbez Lokalisationen
M80.40	AM-induz Osteoporose m path Fx, mehrere Lok	M81.30	Osteoporose infolge Malabs nach chir Eingr, mehrere Lok
M80.41	AM-induz Osteoporose m path Fx Schulterregion	M81.31	Osteoporose infolge Malabs nach chir Eingr, Schulterreg
M80.42	AM-induz Osteoporose m path Fx Oberarm	M81.32	Osteoporose infolge Malabs nach chir Eingr, Oberarm
M80.43	AM-induz Osteoporose m path Fx Unterarm	M81.33	Osteoporose infolge Malabs nach chir Eingr, Unterarm
M80.44	AM-induz Osteoporose m path Fx Hand	M81.34	Osteoporose infolge Malabs nach chir Eingr, Hand
M80.45	AM-induz Osteoporose m path Fx Becken/OS	M81.35	Osteoporose infolge Malabs nach chir Eingr, BeReg/OS
M80.46	AM-induz Osteoporose m path Fx Unterschenkel	M81.36	Osteoporose infolge Malabs nach chir Eingr, US
M80.47	AM-induz Osteoporose m path Fx Knöchel/Fuß	M81.37	Osteoporose infolge Malabs nach chir Eingr, Knöchel/Fuß
M80.48	AM-induz Osteoporose m path Fx, sonst Lok	M81.38	Osteoporose infolge Malabs nach chir Eingr, sonst Lok
M80.49	AM-induz Osteoporose m path Fx, nnbez Lok	M81.39	Osteoporose infolge Malabs nach chir Eingr, nnbez Lok
M80.50	Idiopath Osteoporose m path Fx, mehrere Lok	M81.40	AM-induz Osteoporose, mehrere Lok
M80.51	Idiopath Osteoporose m path Fx Schulterregion	M81.41	AM-induz Osteoporose Schulterregion
M80.52	Idiopath Osteoporose m path Fx Oberarm	M81.42	AM-induz Osteoporose Oberarm
M80.53	Idiopath Osteoporose m path Fx Unterarm	M81.43	AM-induz Osteoporose Unterarm
M80.54	Idiopath Osteoporose m path Fx Hand	M81.44	AM-induz Osteoporose Hand
M80.55	Idiopath Osteoporose m path Fx Becken/OS	M81.45	AM-induz Osteoporose Beckenregion/Oberschenkel
M80.56	Idiopath Osteoporose m path Fx Unterschenkel	M81.46	AM-induz Osteoporose Unterschenkel
M80.57	Idiopath Osteoporose m path Fx Knöchel/Fuß	M81.47	AM-induz Osteoporose Knöchel/Fuß
M80.58	Idiopath Osteoporose m path Fx, sonst Lok	M81.48	AM-induz Osteoporose, sonst Lok
M80.59	Idiopath Osteoporose m path Fx, nnbez Lok	M81.49	Arzneimittelinduzierte Osteoporose, nnbez Lok
M80.80	Sonst Osteoporose m path Fx, mehrere Lok	M81.50	Idiopathische Osteoporose, mehrere Lok
M80.81	Sonst Osteoporose m path Fx Schulterregion	M81.51	Idiopathische Osteoporose Schulterregion
M80.82	Sonst Osteoporose m path Fx Oberarm	M81.52	Idiopathische Osteoporose Oberarm
M80.83	Sonst Osteoporose m path Fx Unterarm	M81.53	Idiopathische Osteoporose Unterarm
M80.84	Sonst Osteoporose m path Fx Hand	M81.54	Idiopathische Osteoporose Hand
M80.85	Sonst Osteoporose m path Fx Becken/OS	M81.55	Idiopathische Osteoporose Becken/Oberschenkel
M80.86	Sonst Osteoporose m path Fx Unterschenkel	M81.56	Idiopathische Osteoporose Unterschenkel
M80.87	Sonst Osteoporose m path Fx Knöchel/Fuß	M81.57	Idiopathische Osteoporose Knöchel/Fuß
M80.88	Sonst Osteoporose m path Fx, sonst Lok	M81.58	Idiopathische Osteoporose, sonstige Lok
M80.89	Sonst Osteoporose m path Fx, nnbez Lok	M81.59	Idiopathische Osteoporose, nnbez Lokalisationen
M80.90	Nnbez Osteoporose m path Fx, mehrere Lok	M81.60	Lokalisierte Osteoporose [Lequesne], mehrere Lok
M80.91	Nnbez Osteoporose m path Fx Schulterregion	M81.61	Lokalisierte Osteoporose [Lequesne], Schulterregion
M80.92	Nnbez Osteoporose m path Fx Oberarm	M81.62	Lokalisierte Osteoporose [Lequesne], Oberarm
M80.93	Nnbez Osteoporose m path Fx Unterarm	M81.63	Lokalisierte Osteoporose [Lequesne], Unterarm
M80.94	Nnbez Osteoporose m path Fx Hand	M81.64	Lokalisierte Osteoporose [Lequesne], Hand
M80.95	Nnbez Osteoporose m path Fx Becken/OS	M81.65	Lokalisierte Osteoporose [Lequesne], Becken/OS
M80.96	Nnbez Osteoporose m path Fx Unterschenkel	M81.66	Lokalisierte Osteoporose [Lequesne], Unterschenkel
M80.97	Nnbez Osteoporose m path Fx Knöchel/Fuß	M81.67	Lokalisierte Osteoporose [Lequesne], Knöchel/Fuß
M80.98	Nnbez Osteoporose m path Fx, sonst Lok	M81.68	Lokalisierte Osteoporose [Lequesne], sonst Lok

M81.69	Lokalisierte Osteoporose [Lequesne], nnbez Lok	M83.19	Senile Osteomalazie, nnbez Lokalisationen
M81.80	Sonstige Osteoporose, mehrere Lokalisationen	M83.20	Osteomalazie ErwAlter d Malabs, mehrere Lok
M81.81	Sonstige Osteoporose Schulterregion	M83.21	Osteomalazie ErwAlter d Malabs, Schulterregion
M81.82	Sonstige Osteoporose Oberarm	M83.22	Osteomalazie ErwAlter d Malabs, Oberarm
M81.83	Sonstige Osteoporose Unterarm	M83.23	Osteomalazie ErwAlter d Malabs, Unterarm
M81.84	Sonstige Osteoporose Hand	M83.24	Osteomalazie ErwAlter d Malabs, Hand
M81.85	Sonstige Osteoporose Beckenregion/OS	M83.25	Osteomalazie ErwAlter d Malabs, Becken/OS
M81.86	Sonstige Osteoporose Unterschenkel	M83.26	Osteomalazie ErwAlter d Malabs, Unterschenkel
M81.87	Sonstige Osteoporose Knöchel/Fuß	M83.27	Osteomalazie ErwAlter d Malabs, Knöchel/Fuß
M81.88	Sonstige Osteoporose, sonstige Lokalisation	M83.28	Osteomalazie ErwAlter d Malabs, sonst Lok
M81.89	Sonstige Osteoporose, nnbez Lokalisationen	M83.29	Osteomalazie ErwAlter d Malabs, nnbez Lok
M81.90	Osteoporose, nnbez, mehrere Lokalisationen	M83.30	Osteomalazie ErwAlter d Fehl-/Mangelernähr, mehr Lok
M81.91	Osteoporose, nnbez, Schulterregion	M83.31	Osteomalazie ErwAlter d Fehl-/Mangelernähr, Schulterreg
M81.92	Osteoporose, nnbez, Oberarm	M83.32	Osteomalazie ErwAlter d Fehl-/Mangelernähr, Oberarm
M81.93	Osteoporose, nnbez, Unterarm	M83.33	Osteomalazie ErwAlter d Fehl-/Mangelernähr, Unterarm
M81.94	Osteoporose, nnbez, Hand	M83.34	Osteomalazie ErwAlter d Fehl-/Mangelernähr, Hand
M81.95	Osteoporose, nnbez, Beckenregion/Oberschenkel	M83.35	Osteomalazie ErwAlter d Fehl-/Mangelernähr, BeReg/OS
M81.96	Osteoporose, nnbez, Unterschenkel	M83.36	Osteomalazie ErwAlter d Fehl-/Mangelernähr, US
M81.97	Osteoporose, nnbez, Knöchel/Fuß	M83.37	Osteomalazie ErwAlter d Fehl-/Mangelernähr, Knöchel/Fuß
M81.98	Osteoporose, nnbez, sonstige Lokalisation	M83.38	Osteomalazie ErwAlter d Fehl-/Mangelernähr, so Lok
M81.99	Osteoporose, nnbez, nnbez Lokalisationen	M83.39	Osteomalazie ErwAlter d Fehl-/Mangelernähr, nnbez Lok
M82.00	Osteoporose b Plasmozytom, mehrere Lok	M83.40	Aluminiumosteopathie, mehrere Lokalisationen
M82.01	Osteoporose b Plasmozytom, Schulterregion	M83.41	Aluminiumosteopathie Schulterregion
M82.02	Osteoporose b Plasmozytom, Oberarm	M83.42	Aluminiumosteopathie Oberarm
M82.03	Osteoporose b Plasmozytom, Unterarm	M83.43	Aluminiumosteopathie Unterarm
M82.04	Osteoporose b Plasmozytom, Hand	M83.44	Aluminiumosteopathie Hand
M82.05	Osteoporose b Plasmozytom, Becken/OS	M83.45	Aluminiumosteopathie Beckenregion/Oberschenkel
M82.06	Osteoporose b Plasmozytom, Unterschenkel	M83.46	Aluminiumosteopathie Unterschenkel
M82.07	Osteoporose b Plasmozytom, Knöchel/Fuß	M83.47	Aluminiumosteopathie Knöchel/Fuß
M82.08	Osteoporose b Plasmozytom, sonst Lokalisation	M83.48	Aluminiumosteopathie, sonstige Lokalisation
M82.09	Osteoporose b Plasmozytom, nnbez Lokalisationen	M83.49	Aluminiumosteopathie, nnbez Lokalisationen
M82.10	Osteoporose b endokrinen Stör, mehrere Lok	M83.50	Sonst AM-induz Osteomalazie b Erw, mehrere Lok
M82.11	Osteoporose b endokrinen Stör, Schulterregion	M83.51	Sonst AM-induz Osteomalazie b Erw, Schulterregion
M82.12	Osteoporose b endokrinen Störungen, Oberarm	M83.52	Sonst AM-induz Osteomalazie b Erw, Oberarm
M82.13	Osteoporose b endokrinen Störungen, Unterarm	M83.53	Sonst AM-induz Osteomalazie b Erw, Unterarm
M82.14	Osteoporose b endokrinen Störungen, Hand	M83.54	Sonst AM-induz Osteomalazie b Erw, Hand
M82.15	Osteoporose b endokrinen Stör, Becken/Oberschenkel	M83.55	Sonst AM-induz Osteomalazie b Erw, Beckenreg/OS
M82.16	Osteoporose b endokrinen Stör, Unterschenkel	M83.56	Sonst AM-induz Osteomalazie b Erw, Unterschenkel
M82.17	Osteoporose b endokrinen Stör, Knöchel/Fuß	M83.57	Sonst AM-induz Osteomalazie b Erw, Knöchel/Fuß
M82.18	Osteoporose b endokrinen Stör, sonst Lok	M83.58	Sonst AM-induz Osteomalazie b Erw, so Lok
M82.19	Osteoporose b endokrinen Stör, nnbez Lok	M83.59	Sonst AM-induz Osteomalazie b Erw, nnbez Lok
M82.80	Osteoporose b sonst aokl KH, mehrere Lok	M83.80	Sonst Osteomalazie im ErwAlter, mehrere Lok
M82.81	Osteoporose b sonst aokl KH, Schulterregion	M83.81	Sonst Osteomalazie im ErwAlter, Schulterregion
M82.82	Osteoporose b sonst aokl KH, Oberarm	M83.82	Sonst Osteomalazie im ErwAlter, Oberarm
M82.83	Osteoporose b sonst aokl KH, Unterarm	M83.83	Sonst Osteomalazie im ErwAlter, Unterarm
M82.84	Osteoporose b sonst aokl KH, Hand	M83.84	Sonst Osteomalazie im ErwAlter, Hand
M82.85	Osteoporose b sonst aokl KH, Becken/Oberschenkel	M83.85	Sonst Osteomalazie im ErwAlter, Becken/OS
M82.86	Osteoporose b sonst aokl KH, Unterschenkel	M83.86	Sonst Osteomalazie im ErwAlter, Unterschenkel
M82.87	Osteoporose b sonst aokl KH, Knöchel/Fuß	M83.87	Sonst Osteomalazie im ErwAlter, Knöchel/Fuß
M82.88	Osteoporose b sonst aokl KH, sonst Lok	M83.88	Sonst Osteomalazie im ErwAlter, sonst Lok
M82.89	Osteoporose b sonst aokl KH, nnbez Lok	M83.89	Sonst Osteomalazie im ErwAlter, nnbez Lok
M83.00	Osteomalazie im Wochenbett, mehrere Lok	M83.90	Osteomalazie im ErwAlter, nnbez, mehrere Lok
M83.01	Osteomalazie im Wochenbett, Schulterregion	M83.91	Osteomalazie im ErwAlter, nnbez, Schulterregion
M83.02	Osteomalazie im Wochenbett, Oberarm	M83.92	Osteomalazie im ErwAlter, nnbez, Oberarm
M83.03	Osteomalazie im Wochenbett, Unterarm	M83.93	Osteomalazie im ErwAlter, nnbez, Unterarm
M83.04	Osteomalazie im Wochenbett, Hand	M83.94	Osteomalazie im ErwAlter, nnbez, Hand
M83.05	Osteomalazie im Wochenbett, Becken/Oberschenkel	M83.95	Osteomalazie im ErwAlter, nnbez, Becken/Oberschenkel
M83.06	Osteomalazie im Wochenbett, Unterschenkel	M83.96	Osteomalazie im ErwAlter, nnbez, Unterschenkel
M83.07	Osteomalazie im Wochenbett, Knöchel/Fuß	M83.97	Osteomalazie im ErwAlter, nnbez, Knöchel/Fuß
M83.08	Osteomalazie im Wochenbett, sonst Lokalisation	M83.98	Osteomalazie im ErwAlter, nnbez, sonst Lok
M83.09	Osteomalazie im Wochenbett, nnbez Lokalisationen	M83.99	Osteomalazie im ErwAlter, nnbez, nnbez Lok
M83.10	Senile Osteomalazie, mehrere Lokalisationen	M84.00	Frakturheilung in Fehlstellung, mehrere Lok
M83.11	Senile Osteomalazie Schulterregion	M84.01	Frakturheilung in Fehlstellung Schulterregion
M83.12	Senile Osteomalazie Oberarm	M84.02	Frakturheilung in Fehlstellung Oberarm
M83.13	Senile Osteomalazie Unterarm	M84.03	Frakturheilung in Fehlstellung Unterarm
M83.14	Senile Osteomalazie Hand	M84.04	Frakturheilung in Fehlstellung Hand
M83.15	Senile Osteomalazie Beckenregion/Oberschenkel	M84.05	Frakturheilung in Fehlstellung Becken/Oberschenkel
M83.16	Senile Osteomalazie Unterschenkel	M84.06	Frakturheilung in Fehlstellung Unterschenkel
M83.17	Senile Osteomalazie Knöchel/Fuß	M84.07	Frakturheilung in Fehlstellung Knöchel/Fuß
M83.18	Senile Osteomalazie, sonstige Lokalisation	M84.08	Frakturheilung in Fehlstellung, sonst Lok



M84.09	Frakturheilung in Fehlstellung, nnbez Lok	M85.09	Fibröse Dysplasie (monostotisch), nnbez Lok
M84.10	Nichtvereinigung Frakturenden [Pseudarthr], mehrere Lok	M85.10	Skelettfluorose, mehrere Lokalisationen
M84.11	Nichtvereinigung Frakturenden [Pseudarthr] Schulterreg	M85.11	Skelettfluorose Schulterregion
M84.12	Nichtvereinigung Frakturenden [Pseudarthr] Oberarm	M85.12	Skelettfluorose Oberarm
M84.13	Nichtvereinigung Frakturenden [Pseudarthr] Unterarm	M85.13	Skelettfluorose Unterarm
M84.14	Nichtvereinigung Frakturenden [Pseudarthr] Hand	M85.14	Skelettfluorose Hand
M84.15	Nichtvereinigung Frakturenden [Pseudarthr] Becken/OS	M85.15	Skelettfluorose Beckenregion/Oberschenkel
M84.16	Nichtvereinigung Frakturenden [Pseudarthr] Unterschenkel	M85.16	Skelettfluorose Unterschenkel
M84.17	Nichtvereinigung Frakturenden [Pseudarthr] Knöchel/Fuß	M85.17	Skelettfluorose Knöchel/Fuß
M84.18	Nichtvereinigung Frakturenden [Pseudarthr], sonst Lok	M85.18	Skelettfluorose, sonstige Lokalisation
M84.19	Nichtvereinigung Frakturenden [Pseudarthr], nnbez Lok	M85.19	Skelettfluorose, nnbez Lokalisationen
M84.20	Verzögerte Frakturheilung, mehrere Lok	M85.2	Hyperostose Schädel
M84.21	Verzögerte Frakturheilung Schulterregion	M85.30	Ostitis condensans, mehrere Lokalisationen
M84.22	Verzögerte Frakturheilung Oberarm	M85.31	Ostitis condensans Schulterregion
M84.23	Verzögerte Frakturheilung Unterarm	M85.32	Ostitis condensans Oberarm
M84.24	Verzögerte Frakturheilung Hand	M85.33	Ostitis condensans Unterarm
M84.25	Verzögerte Frakturheilung Becken/OS	M85.34	Ostitis condensans Hand
M84.26	Verzögerte Frakturheilung Unterschenkel	M85.35	Ostitis condensans Beckenregion/Oberschenkel
M84.27	Verzögerte Frakturheilung Knöchel/Fuß	M85.36	Ostitis condensans Unterschenkel
M84.28	Verzögerte Frakturheilung, sonstige Lok	M85.37	Ostitis condensans Knöchel/Fuß
M84.29	Verzögerte Frakturheilung, nnbez Lokalisationen	M85.38	Ostitis condensans, sonstige Lokalisation
M84.30	Streißfraktur, aonkl, mehrere Lokalisationen	M85.39	Ostitis condensans, nnbez Lokalisationen
M84.31	Streißfraktur, aonkl, Schulterregion	M85.40	Solitäre Knochenzyste, mehrere Lokalisationen
M84.32	Streißfraktur, aonkl, Oberarm	M85.41	Solitäre Knochenzyste Schulterregion
M84.33	Streißfraktur, aonkl, Unterarm	M85.42	Solitäre Knochenzyste Oberarm
M84.34	Streißfraktur, aonkl, Hand	M85.43	Solitäre Knochenzyste Unterarm
M84.35	Streißfraktur, aonkl, Beckenregion/Oberschenkel	M85.44	Solitäre Knochenzyste Hand
M84.36	Streißfraktur, aonkl, Unterschenkel	M85.45	Solitäre Knochenzyste Becken/Oberschenkel
M84.37	Streißfraktur, aonkl, Knöchel/Fuß	M85.46	Solitäre Knochenzyste Unterschenkel
M84.38	Streißfraktur, aonkl, sonstige Lokalisation	M85.47	Solitäre Knochenzyste Knöchel/Fuß
M84.39	Streißfraktur, aonkl, nnbez Lokalisationen	M85.48	Solitäre Knochenzyste, sonstige Lokalisation
M84.40	Pathologische Fraktur, aonkl, mehrere Lok	M85.49	Solitäre Knochenzyste, nnbez Lokalisationen
M84.41	Pathologische Fraktur, aonkl, Schulterregion	M85.50	Aneurysmatische Knochenzyste, mehrere Lok
M84.42	Pathologische Fraktur, aonkl, Oberarm	M85.51	Aneurysmatische Knochenzyste Schulterregion
M84.43	Pathologische Fraktur, aonkl, Unterarm	M85.52	Aneurysmatische Knochenzyste Oberarm
M84.44	Pathologische Fraktur, aonkl, Hand	M85.53	Aneurysmatische Knochenzyste Unterarm
M84.45	Pathologische Fraktur, aonkl, Becken/OS	M85.54	Aneurysmatische Knochenzyste Hand
M84.46	Pathologische Fraktur, aonkl, Unterschenkel	M85.55	Aneurysmatische Knochenzyste Becken/OS
M84.47	Pathologische Fraktur, aonkl, Knöchel/Fuß	M85.56	Aneurysmatische Knochenzyste Unterschenkel
M84.48	Pathologische Fraktur, aonkl, sonstige Lok	M85.57	Aneurysmatische Knochenzyste Knöchel/Fuß
M84.49	Pathologische Fraktur, aonkl, nnbez Lokalisationen	M85.58	Aneurysmatische Knochenzyste, so Lokalisation
M84.80	Sonst Veränderung Knochenkontinuität, mehrere Lok	M85.59	Aneurysmatische Knochenzyste, nnbez Lok
M84.81	Sonst Veränderung Knochenkontinuität Schulterregion	M85.60	Sonstige Knochenzyste, mehrere Lokalisationen
M84.82	Sonst Veränderung Knochenkontinuität Oberarm	M85.61	Sonstige Knochenzyste Schulterregion
M84.83	Sonst Veränderung Knochenkontinuität Unterarm	M85.62	Sonstige Knochenzyste Oberarm
M84.84	Sonst Veränderung Knochenkontinuität Hand	M85.63	Sonstige Knochenzyste Unterarm
M84.85	Sonst Veränderung Knochenkontinuität Becken/OS	M85.64	Sonstige Knochenzyste Hand
M84.86	Sonst Veränderung Knochenkontinuität Unterschenkel	M85.65	Sonstige Knochenzyste Beckenregion/OS
M84.87	Sonst Veränderung Knochenkontinuität Knöchel/Fuß	M85.66	Sonstige Knochenzyste Unterschenkel
M84.88	Sonst Veränderung Knochenkontinuität, sonst Lok	M85.67	Sonstige Knochenzyste Knöchel/Fuß
M84.89	Sonst Veränderung Knochenkontinuität, nnbez Lok	M85.68	Sonstige Knochenzyste, sonst Lok
M84.90	Veränderung Knochenkontinuität, nnbez, mehrere Lok	M85.69	Sonstige Knochenzyste, nnbez Lokalisationen
M84.91	Veränderung Knochenkontinuität, nnbez, Schulterregion	M85.80	So nbez Veränderung KnDichte/-Struktur, mehrere Lok
M84.92	Veränderung Knochenkontinuität, nnbez, Oberarm	M85.81	So nbez Veränderung KnDichte/-Struktur Schulterregion
M84.93	Veränderung Knochenkontinuität, nnbez, Unterarm	M85.82	So nbez Veränderung KnDichte/-Struktur Oberarm
M84.94	Veränderung Knochenkontinuität, nnbez, Hand	M85.83	So nbez Veränderung KnDichte/-Struktur Unterarm
M84.95	Veränderung Knochenkontinuität, nnbez, Becken/OS	M85.84	So nbez Veränderung KnDichte/-Struktur Hand
M84.96	Veränderung Knochenkontinuität, nnbez, Unterschenkel	M85.85	So nbez Veränderung KnDichte/-Struktur Beckenreg/OS
M84.97	Veränderung Knochenkontinuität, nnbez, Knöchel/Fuß	M85.86	So nbez Veränderung KnDichte/-Struktur Unterschenkel
M84.98	Veränderung Knochenkontinuität, nnbez, sonst Lok	M85.87	So nbez Veränderung KnDichte/-Struktur Knöchel/Fuß
M84.99	Veränderung Knochenkontinuität, nnbez, nnbez Lok	M85.88	So nbez Veränderung KnDichte/-Struktur, so Lok
M85.00	Fibröse Dysplasie (monostotisch), mehrere Lok	M85.89	So nbez Veränderung KnDichte/-Struktur, nnbez Lok
M85.01	Fibröse Dysplasie (monostotisch) Schulterregion	M85.90	Veränderung KnDichte/-Struktur, nnbez, mehrere Lok
M85.02	Fibröse Dysplasie (monostotisch) Oberarm	M85.91	Veränderung KnDichte/-Struktur, nnbez, Schulterregion
M85.03	Fibröse Dysplasie (monostotisch) Unterarm	M85.92	Veränderung KnDichte/-Struktur, nnbez, Oberarm
M85.04	Fibröse Dysplasie (monostotisch) Hand	M85.93	Veränderung KnDichte/-Struktur, nnbez, Unterarm
M85.05	Fibröse Dysplasie (monostotisch) Becken/OS	M85.94	Veränderung KnDichte/-Struktur, nnbez, Hand
M85.06	Fibröse Dysplasie (monostotisch) Unterschenkel	M85.95	Veränderung KnDichte/-Struktur, nnbez, Becken/OS
M85.07	Fibröse Dysplasie (monostotisch) Knöchel/Fuß	M85.96	Veränderung KnDichte/-Struktur, nnbez, Unterschenkel
M85.08	Fibröse Dysplasie (monostotisch), sonst Lok	M85.97	Veränderung KnDichte/-Struktur, nnbez, Knöchel/Fuß

M85.98	Veränderung KnDichte/-Struktur, nnbez, sonst Lok	M86.68	Sonstige chron Osteomyelitis, sonst Lok
M85.99	Veränderung KnDichte/-Struktur, nnbez, nnbez Lok	M86.69	Sonstige chron Osteomyelitis, nnbez Lok
M86.00	Akute hämatogene Osteomyelitis, mehrere Lok	M86.80	Sonstige Osteomyelitis, mehrere Lokalisationen
M86.01	Akute hämatogene Osteomyelitis Schulterregion	M86.81	Sonstige Osteomyelitis Schulterregion
M86.02	Akute hämatogene Osteomyelitis Oberarm	M86.82	Sonstige Osteomyelitis Oberarm
M86.03	Akute hämatogene Osteomyelitis Unterarm	M86.83	Sonstige Osteomyelitis Unterarm
M86.04	Akute hämatogene Osteomyelitis Hand	M86.84	Sonstige Osteomyelitis Hand
M86.05	Akute hämatogene Osteomyelitis Becken/OS	M86.85	Sonstige Osteomyelitis Beckenregion/Oberschenkel
M86.06	Akute hämatogene Osteomyelitis Unterschenkel	M86.86	Sonstige Osteomyelitis Unterschenkel
M86.07	Akute hämatogene Osteomyelitis Knöchel/Fuß	M86.87	Sonstige Osteomyelitis Knöchel/Fuß
M86.08	Akute hämatogene Osteomyelitis, sonst Lok	M86.88	Sonstige Osteomyelitis, sonstige Lokalisation
M86.09	Akute hämatogene Osteomyelitis, nnbez Lok	M86.89	Sonstige Osteomyelitis, nnbez Lokalisationen
M86.10	Sonstige akute Osteomyelitis, mehrere Lok	M86.90	Osteomyelitis, nnbez, mehrere Lokalisationen
M86.11	Sonstige akute Osteomyelitis Schulterregion	M86.91	Osteomyelitis, nnbez, Schulterregion
M86.12	Sonstige akute Osteomyelitis Oberarm	M86.92	Osteomyelitis, nnbez, Oberarm
M86.13	Sonstige akute Osteomyelitis Unterarm	M86.93	Osteomyelitis, nnbez, Unterarm
M86.14	Sonstige akute Osteomyelitis Hand	M86.94	Osteomyelitis, nnbez, Hand
M86.15	Sonstige akute Osteomyelitis Becken/Oberschenkel	M86.95	Osteomyelitis, nnbez, Beckenregion/Oberschenkel
M86.16	Sonstige akute Osteomyelitis Unterschenkel	M86.96	Osteomyelitis, nnbez, Unterschenkel
M86.17	Sonstige akute Osteomyelitis Knöchel/Fuß	M86.97	Osteomyelitis, nnbez, Knöchel/Fuß
M86.18	Sonstige akute Osteomyelitis, sonstige Lok	M86.98	Osteomyelitis, nnbez, sonstige Lokalisation
M86.19	Sonstige akute Osteomyelitis, nnbez Lokalisationen	M86.99	Osteomyelitis, nnbez, nnbez Lokalisationen
M86.20	Subakute Osteomyelitis, mehrere Lokalisationen	M87.00	Idiopath aseptische Knochennekrose, mehrere Lok
M86.21	Subakute Osteomyelitis Schulterregion	M87.01	Idiopath aseptische Knochennekrose Schulterregion
M86.22	Subakute Osteomyelitis Oberarm	M87.02	Idiopath aseptische Knochennekrose Oberarm
M86.23	Subakute Osteomyelitis Unterarm	M87.03	Idiopath aseptische Knochennekrose Unterarm
M86.24	Subakute Osteomyelitis Hand	M87.04	Idiopath aseptische Knochennekrose Hand
M86.25	Subakute Osteomyelitis Beckenregion/Oberschenkel	M87.05	Idiopath aseptische Knochennekrose Becken/OS
M86.26	Subakute Osteomyelitis Unterschenkel	M87.06	Idiopath aseptische Knochennekrose Unterschenkel
M86.27	Subakute Osteomyelitis Knöchel/Fuß	M87.07	Idiopath aseptische Knochennekrose Knöchel/Fuß
M86.28	Subakute Osteomyelitis, sonstige Lokalisation	M87.08	Idiopath aseptische Knochennekrose, sonst Lok
M86.29	Subakute Osteomyelitis, nnbez Lokalisationen	M87.09	Idiopath aseptische Knochennekrose, nnbez Lok
M86.30	Chron multifokale Osteomyelitis, mehrere Lok	M87.10	Knochennekrose d Arzneimittel, mehrere Lok
M86.31	Chron multifokale Osteomyelitis Schulterregion	M87.11	Knochennekrose d Arzneimittel Schulterregion
M86.32	Chron multifokale Osteomyelitis Oberarm	M87.12	Knochennekrose d Arzneimittel Oberarm
M86.33	Chron multifokale Osteomyelitis Unterarm	M87.13	Knochennekrose d Arzneimittel Unterarm
M86.34	Chron multifokale Osteomyelitis Hand	M87.14	Knochennekrose d Arzneimittel Hand
M86.35	Chron multifokale Osteomyelitis Becken/Oberschenkel	M87.15	Knochennekrose d Arzneimittel Becken/Oberschenkel
M86.36	Chron multifokale Osteomyelitis Unterschenkel	M87.16	Knochennekrose d Arzneimittel Unterschenkel
M86.37	Chron multifokale Osteomyelitis Knöchel/Fuß	M87.17	Knochennekrose d Arzneimittel Knöchel/Fuß
M86.38	Chron multifokale Osteomyelitis, sonst Lok	M87.18	Knochennekrose d Arzneimittel, sonst Lok
M86.39	Chron multifokale Osteomyelitis, nnbez Lok	M87.19	Knochennekrose d Arzneimittel, nnbez Lok
M86.40	Chron Osteomyelitis m Fistel, mehrere Lok	M87.20	Knochennekrose d vorangegang Trauma, mehrere Lok
M86.41	Chron Osteomyelitis m Fistel, Schulterregion	M87.21	Knochennekrose d vorangegang Trauma Schulterregion
M86.42	Chron Osteomyelitis m Fistel, Oberarm	M87.22	Knochennekrose d vorangegang Trauma Oberarm
M86.43	Chron Osteomyelitis m Fistel, Unterarm	M87.23	Knochennekrose d vorangegang Trauma Unterarm
M86.44	Chron Osteomyelitis m Fistel, Hand	M87.24	Knochennekrose d vorangegang Trauma Hand
M86.45	Chron Osteomyelitis m Fistel, Becken/Oberschenkel	M87.25	Knochennekrose d vorangegang Trauma Becken/OS
M86.46	Chron Osteomyelitis m Fistel, Unterschenkel	M87.26	Knochennekrose d vorangegang Trauma Unterschenkel
M86.47	Chron Osteomyelitis m Fistel, Knöchel/Fuß	M87.27	Knochennekrose d vorangegang Trauma Knöchel/Fuß
M86.48	Chron Osteomyelitis m Fistel, sonst Lok	M87.28	Knochennekrose d vorangegang Trauma, sonst Lok
M86.49	Chron Osteomyelitis m Fistel, nnbez Lok	M87.29	Knochennekrose d vorangegang Trauma, nnbez Lok
M86.50	Sonst chron hämatogene Osteomyelitis, mehrere Lok	M87.30	Sonst sek Knochennekrose, mehrere Lok
M86.51	Sonst chron hämatogene Osteomyelitis Schulterregion	M87.31	Sonst sek Knochennekrose Schulterregion
M86.52	Sonst chron hämatogene Osteomyelitis Oberarm	M87.32	Sonst sek Knochennekrose Oberarm
M86.53	Sonst chron hämatogene Osteomyelitis Unterarm	M87.33	Sonst sek Knochennekrose Unterarm
M86.54	Sonst chron hämatogene Osteomyelitis Hand	M87.34	Sonst sek Knochennekrose Hand
M86.55	Sonst chron hämatogene Osteomyelitis Becken/OS	M87.35	Sonst sek Knochennekrose Becken/OS
M86.56	Sonst chron hämatogene Osteomyelitis Unterschenkel	M87.36	Sonst sek Knochennekrose Unterschenkel
M86.57	Sonst chron hämatogene Osteomyelitis Knöchel/Fuß	M87.37	Sonst sek Knochennekrose Knöchel/Fuß
M86.58	Sonst chron hämatogene Osteomyelitis, sonst Lok	M87.38	Sonst sek Knochennekrose, sonst Lok
M86.59	Sonst chron hämatogene Osteomyelitis, nnbez Lok	M87.39	Sonst sek Knochennekrose, nnbez Lok
M86.60	Sonstige chron Osteomyelitis, mehrere Lok	M87.80	Sonstige Knochennekrose, mehrere Lokalisationen
M86.61	Sonstige chron Osteomyelitis Schulterregion	M87.81	Sonstige Knochennekrose Schulterregion
M86.62	Sonstige chron Osteomyelitis Oberarm	M87.82	Sonstige Knochennekrose Oberarm
M86.63	Sonstige chron Osteomyelitis Unterarm	M87.83	Sonstige Knochennekrose Unterarm
M86.64	Sonstige chron Osteomyelitis Hand	M87.84	Sonstige Knochennekrose Hand
M86.65	Sonstige chron Osteomyelitis Becken/Oberschenkel	M87.85	Sonstige Knochennekrose Beckenregion/OS
M86.66	Sonstige chron Osteomyelitis Unterschenkel	M87.86	Sonstige Knochennekrose Unterschenkel
M86.67	Sonstige chron Osteomyelitis Knöchel/Fuß	M87.87	Sonstige Knochennekrose Knöchel/Fuß

M87.88	Sonstige Knochennekrose, sonstige Lokalisation	M89.47	Sonst hypertroph Osteoarthropathie Knöchel/Fuß
M87.89	Sonstige Knochennekrose, nnbez Lokalisationen	M89.48	Sonst hypertroph Osteoarthropathie, sonst Lok
M87.90	Knochennekrose, nnbez, mehrere Lokalisationen	M89.49	Sonst hypertroph Osteoarthropathie, nnbez Lok
M87.91	Knochennekrose, nnbez, Schulterregion	M89.50	Osteolyse, mehrere Lokalisationen
M87.92	Knochennekrose, nnbez, Oberarm	M89.51	Osteolyse Schulterregion
M87.93	Knochennekrose, nnbez, Unterarm	M89.52	Osteolyse Oberarm
M87.94	Knochennekrose, nnbez, Hand	M89.53	Osteolyse Unterarm
M87.95	Knochennekrose, nnbez, Beckenreg/Oberschenkel	M89.54	Osteolyse Hand
M87.96	Knochennekrose, nnbez, Unterschenkel	M89.55	Osteolyse Beckenregion/Oberschenkel
M87.97	Knochennekrose, nnbez, Knöchel/Fuß	M89.56	Osteolyse Unterschenkel
M87.98	Knochennekrose, nnbez, sonstige Lokalisation	M89.57	Osteolyse Knöchel/Fuß
M87.99	Knochennekrose, nnbez, nnbez Lokalisationen	M89.58	Osteolyse, sonstige Lokalisation
M88.0	Osteodystrophia deformans Schädelknochen	M89.59	Osteolyse, nnbez Lokalisationen
M88.80	Osteodystrophia deformans sonst Knochen, mehr Lok	M89.60	Osteopathie nach Poliomyelitis, mehrere Lok
M88.81	Osteodystrophia deformans Schulterregion	M89.61	Osteopathie nach Poliomyelitis Schulterregion
M88.82	Osteodystrophia deformans Oberarm	M89.62	Osteopathie nach Poliomyelitis Oberarm
M88.83	Osteodystrophia deformans Unterarm	M89.63	Osteopathie nach Poliomyelitis Unterarm
M88.84	Osteodystrophia deformans Hand	M89.64	Osteopathie nach Poliomyelitis Hand
M88.85	Osteodystrophia deformans Becken/Oberschenkel	M89.65	Osteopathie nach Poliomyelitis Becken/OS
M88.86	Osteodystrophia deformans Unterschenkel	M89.66	Osteopathie nach Poliomyelitis Unterschenkel
M88.87	Osteodystrophia deformans Knöchel/Fuß	M89.67	Osteopathie nach Poliomyelitis Knöchel/Fuß
M88.88	Osteodystrophia deformans sonstige Knochen	M89.68	Osteopathie nach Poliomyelitis, sonst Lok
M88.89	Osteodystrophia deformans sonst Knochen, nnbez Lok	M89.69	Osteopathie nach Poliomyelitis, nnbez Lok
M88.90	Osteodystrophia deformans, nnbez, mehrere Lok	M89.80	Sonstige nbez Knochen-KH, mehrere Lokalisationen
M88.91	Osteodystrophia deformans, nnbez, Schulterregion	M89.81	Sonstige nbez Knochen-KH Schulterregion
M88.92	Osteodystrophia deformans, nnbez, Oberarm	M89.82	Sonstige nbez Knochen-KH Oberarm
M88.93	Osteodystrophia deformans, nnbez, Unterarm	M89.83	Sonstige nbez Knochen-KH Unterarm
M88.94	Osteodystrophia deformans, nnbez, Hand	M89.84	Sonstige nbez Knochen-KH Hand
M88.95	Osteodystrophia deformans, nnbez, Becken/OS	M89.85	Sonstige nbez Knochen-KH Beckenregion/Oberschenkel
M88.96	Osteodystrophia deformans, nnbez, Unterschenkel	M89.86	Sonstige nbez Knochen-KH Unterschenkel
M88.97	Osteodystrophia deformans, nnbez, Knöchel/Fuß	M89.87	Sonstige nbez Knochen-KH Knöchel/Fuß
M88.98	Osteodystrophia deformans, nnbez, sonst Lok	M89.88	Sonstige nbez Knochen-KH, sonstige Lokalisation
M88.99	Osteodystrophia deformans, nnbez, nnbez Lok	M89.89	Sonstige nbez Knochen-KH, nnbez Lokalisationen
M89.10	Stillstand Epiphysenwachstum, mehrere Lok	M89.90	Knochen-KH, nnbez, mehrere Lokalisationen
M89.11	Stillstand Epiphysenwachstum Schulterregion	M89.91	Knochen-KH, nnbez, Schulterregion
M89.12	Stillstand Epiphysenwachstum Oberarm	M89.92	Knochen-KH, nnbez, Oberarm
M89.13	Stillstand Epiphysenwachstum Unterarm	M89.93	Knochen-KH, nnbez, Unterarm
M89.14	Stillstand Epiphysenwachstum Hand	M89.94	Knochen-KH, nnbez, Hand
M89.15	Stillstand Epiphysenwachstum Becken/OS	M89.95	Knochen-KH, nnbez, Beckenregion u Oberschenkel
M89.16	Stillstand Epiphysenwachstum Unterschenkel	M89.96	Knochen-KH, nnbez, Unterschenkel
M89.17	Stillstand Epiphysenwachstum Knöchel/Fuß	M89.97	Knochen-KH, nnbez, Knöchel u Fuß
M89.18	Stillstand Epiphysenwachstum, sonst Lok	M89.98	Knochen-KH, nnbez, sonstige Lokalisation
M89.19	Stillstand Epiphysenwachstum, nnbez Lok	M89.99	Knochen-KH, nnbez, nnbez Lokalisationen
M89.20	So Stör Knochenentwicklung/-wachstum, mehrere Lok	M90.00	Knochentuberkulose, mehrere Lokalisationen
M89.21	So Stör Knochenentwicklung/-wachstum, Schulterregion	M90.01	Knochentuberkulose Schulterregion
M89.22	So Stör Knochenentwicklung/-wachstum Oberarm	M90.02	Knochentuberkulose Oberarm
M89.23	So Stör Knochenentwicklung/-wachstum Unterarm	M90.03	Knochentuberkulose Unterarm
M89.24	So Stör Knochenentwicklung/-wachstum Hand	M90.04	Knochentuberkulose Hand
M89.25	So Stör Knochenentwicklung/-wachstum, Beckenreg/OS	M90.05	Knochentuberkulose Beckenregion u Oberschenkel
M89.26	So Stör Knochenentwicklung/-wachstum, Unterschenkel	M90.06	Knochentuberkulose Unterschenkel
M89.27	So Stör Knochenentwicklung/-wachstum Knöchel/Fuß	M90.07	Knochentuberkulose Knöchel u Fuß
M89.28	So Stör Knochenentwicklung/-wachstum, so Lok	M90.08	Knochentuberkulose, sonstige Lokalisation
M89.29	So Stör Knochenentwicklung/-wachstum, nnbez Lok	M90.09	Knochentuberkulose, nnbez Lokalisationen
M89.30	Hypertrophie Knochen, mehrere Lok	M90.10	Periostitis b sonst aokl Inf-KH, mehrere Lok
M89.31	Hypertrophie Knochen Schulterregion	M90.11	Periostitis b sonst aokl Inf-KH, Schulterregion
M89.32	Hypertrophie Knochen Oberarm	M90.12	Periostitis b sonst aokl Inf-KH, Oberarm
M89.33	Hypertrophie Knochen Unterarm	M90.13	Periostitis b sonst aokl Inf-KH, Unterarm
M89.34	Hypertrophie Knochen Hand	M90.14	Periostitis b sonst aokl Inf-KH, Hand
M89.35	Hypertrophie Knochen Becken/OS	M90.15	Periostitis b sonst aokl Inf-KH, Becken/OS
M89.36	Hypertrophie Knochen Unterschenkel	M90.16	Periostitis b sonst aokl Inf-KH, Unterschenkel
M89.37	Hypertrophie Knochen Knöchel/Fuß	M90.17	Periostitis b sonst aokl Inf-KH, Knöchel/Fuß
M89.38	Hypertrophie Knochen, sonstige Lokalisation	M90.18	Periostitis b sonst aokl Inf-KH, sonst Lok
M89.39	Hypertrophie Knochen, nnbez Lokalisationen	M90.19	Periostitis b sonst aokl Inf-KH, nnbez Lok
M89.40	Sonst hypertroph Osteoarthropathie, mehrere Lok	M90.20	Osteopathie b sonst aokl Inf-KH, mehrere Lok
M89.41	Sonst hypertroph Osteoarthropathie Schulterregion	M90.21	Osteopathie b sonst aokl Inf-KH, Schulterregion
M89.42	Sonst hypertroph Osteoarthropathie Oberarm	M90.22	Osteopathie b sonst aokl Inf-KH, Oberarm
M89.43	Sonst hypertroph Osteoarthropathie Unterarm	M90.23	Osteopathie b sonst aokl Inf-KH, Unterarm
M89.44	Sonst hypertroph Osteoarthropathie Hand	M90.24	Osteopathie b sonst aokl Inf-KH, Hand
M89.45	Sonst hypertroph Osteoarthropathie Becken/OS	M90.25	Osteopathie b sonst aokl Inf-KH, Becken/OS
M89.46	Sonst hypertroph Osteoarthropathie Unterschenkel	M90.26	Osteopathie b sonst aokl Inf-KH, Unterschenkel

M90.27	Osteopathie b sonst aokl Inf-KH, Knöchel/Fuß	M92.1	Juvenile Osteochondrose Radius Ulna
M90.28	Osteopathie b sonst aokl Inf-KH, sonst Lok	M92.2	Juvenile Osteochondrose Hand
M90.29	Osteopathie b sonst aokl Inf-KH, nnbez Lok	M92.3	Sonst juvenile Osteochondrose ob Extremität
M90.30	Knochennekrose b Caisson-KH, mehrere Lok	M92.4	Juvenile Osteochondrose Patella
M90.31	Knochennekrose b Caisson-KH, Schulterregion	M92.5	Juvenile Osteochondrose Tibia Fibula
M90.32	Knochennekrose b Caisson-KH, Oberarm	M92.6	Juvenile Osteochondrose Tarsus
M90.33	Knochennekrose b Caisson-KH, Unterarm	M92.7	Juvenile Osteochondrose Metatarsus
M90.34	Knochennekrose b Caisson-KH, Hand	M92.8	Sonstige nbez juvenile Osteochondrose
M90.35	Knochennekrose b Caisson-KH, Becken/OS	M92.9	Juvenile Osteochondrose, nnbez
M90.36	Knochennekrose b Caisson-KH, Unterschenkel	M93.0	Epiphyseolysis capitis femoris (nichttraumatisch)
M90.37	Knochennekrose b Caisson-KH, Knöchel/Fuß	M93.1	Kienböck-Krankheit b Erwachsenen
M90.38	Knochennekrose b Caisson-KH, sonst Lokalisation	M93.2	Osteochondrosis dissecans
M90.39	Knochennekrose b Caisson-KH, nnbez Lokalisationen	M93.8	Sonstige nbez Osteochondropathien
M90.40	Knochennekrose d Hämoglobinopathie, mehrere Lok	M93.9	Osteochondropathie, nnbez
M90.41	Knochennekrose d Hämoglobinopathie, Schulterregion	M94.1	Panochondritis [Rezidivierende Polychondritis]
M90.42	Knochennekrose d Hämoglobinopathie, Oberarm	M94.20	Chondromalazie, mehrere Lokalisationen
M90.43	Knochennekrose d Hämoglobinopathie, Unterarm	M94.21	Chondromalazie Schulterregion
M90.44	Knochennekrose d Hämoglobinopathie, Hand	M94.22	Chondromalazie Oberarm
M90.45	Knochennekrose d Hämoglobinopathie, Becken/OS	M94.23	Chondromalazie Unterarm
M90.46	Knochennekrose d Hämoglobinopathie, Unterschenkel	M94.24	Chondromalazie Hand
M90.47	Knochennekrose d Hämoglobinopathie, Knöchel/Fuß	M94.25	Chondromalazie: Be OSch [Be Fe Ges Hü HüGel IliosakGel]
M90.48	Knochennekrose d Hämoglobinopathie, sonst Lok	M94.26	Chondromalazie, Unterschenkel
M90.49	Knochennekrose d Hämoglobinopathie, nnbez Lok	M94.27	Chondromalazie Knöchel/Fuß
M90.50	Knochennekrose b sonst aokl KH, mehrere Lok	M94.28	Chondromalazie, sonstige Lokalisation
M90.51	Knochennekrose b sonst aokl KH, Schulterregion	M94.29	Chondromalazie, nnbez Lokalisationen
M90.52	Knochennekrose b sonst aokl KH, Oberarm	M94.30	Chondrolyse, mehrere Lokalisationen
M90.53	Knochennekrose b sonst aokl KH, Unterarm	M94.31	Chondrolyse Schulterregion
M90.54	Knochennekrose b sonst aokl KH, Hand	M94.32	Chondrolyse Oberarm
M90.55	Knochennekrose b sonst aokl KH, Becken/OS	M94.33	Chondrolyse Unterarm
M90.56	Knochennekrose b sonst aokl KH, Unterschenkel	M94.34	Chondrolyse Hand
M90.57	Knochennekrose b sonst aokl KH, Knöchel/Fuß	M94.35	Chondrolyse Beckenregion/Oberschenkel
M90.58	Knochennekrose b sonst aokl KH, sonst Lok	M94.36	Chondrolyse Unterschenkel
M90.59	Knochennekrose b sonst aokl KH, nnbez Lok	M94.37	Chondrolyse Knöchel/Fuß
M90.60	Osteodystrophia deformans b NB, mehrere Lok	M94.38	Chondrolyse, sonstige Lokalisation
M90.61	Osteodystrophia deformans b NB, Schulterregion	M94.39	Chondrolyse, nnbez Lokalisationen
M90.62	Osteodystrophia deformans b NB, Oberarm	M94.80	Sonstige nbez Knorpel-KH, mehrere Lokalisationen
M90.63	Osteodystrophia deformans b NB, Unterarm	M94.81	Sonstige nbez Knorpel-KH Schulterregion
M90.64	Osteodystrophia deformans b NB, Hand	M94.82	Sonstige nbez Knorpel-KH Oberarm
M90.65	Osteodystrophia deformans b NB, Becken/OS	M94.83	Sonstige nbez Knorpel-KH Unterarm
M90.66	Osteodystrophia deformans b NB, Unterschenkel	M94.84	Sonstige nbez Knorpel-KH Hand
M90.67	Osteodystrophia deformans b NB, Knöchel/Fuß	M94.85	Sonstige nbez Knorpel-KH Beckenregion/Oberschenkel
M90.68	Osteodystrophia deformans b NB, sonst Lok	M94.86	Sonstige nbez Knorpel-KH Unterschenkel
M90.69	Osteodystrophia deformans b NB, nnbez Lok	M94.87	Sonstige nbez Knorpel-KH Knöchel/Fuß
M90.70	Knochenfraktur b Neubildungen, mehrere Lok	M94.88	Sonstige nbez Knorpel-KH, sonstige Lokalisation
M90.71	Knochenfraktur b Neubildungen, Schulterregion	M94.89	Sonstige nbez Knorpel-KH, nnbez Lokalisationen
M90.72	Knochenfraktur b Neubildungen, Oberarm	M94.90	Knorpel-KH, nnbez, mehrere Lokalisationen
M90.73	Knochenfraktur b Neubildungen, Unterarm	M94.91	Knorpel-KH, nnbez, Schulterregion
M90.74	Knochenfraktur b Neubildungen, Hand	M94.92	Knorpel-KH, nnbez, Oberarm
M90.75	Knochenfraktur b Neubildungen, Becken/OS	M94.93	Knorpel-KH, nnbez, Unterarm
M90.76	Knochenfraktur b Neubildungen, Unterschenkel	M94.94	Knorpel-KH, nnbez, Hand
M90.77	Knochenfraktur b Neubildungen, Knöchel/Fuß	M94.95	Knorpel-KH, nnbez, Beckenregion/Oberschenkel
M90.78	Knochenfraktur b Neubildungen, sonst Lok	M94.96	Knorpel-KH, nnbez, Unterschenkel
M90.79	Knochenfraktur b Neubildungen, nnbez Lok	M94.97	Knorpel-KH, nnbez, Knöchel/Fuß
M90.80	Osteopathie b sonst aokl KH, mehrere Lok	M94.98	Knorpel-KH, nnbez, sonstige Lokalisation
M90.81	Osteopathie b sonst aokl KH, Schulterregion	M94.99	Knorpel-KH, nnbez, nnbez Lokalisationen
M90.82	Osteopathie b sonst aokl KH, Oberarm	M95.2	Sonstige erworbene Deformität Kopf
M90.83	Osteopathie b sonst aokl KH, Unterarm	M95.3	Erworbene Deformität Hals
M90.84	Osteopathie b sonst aokl KH, Hand	M95.4	Erworbene Deformität Brustkorb Rippen
M90.85	Osteopathie b sonst aokl KH, Becken/OS	M95.5	Erworbene Deformität Beckens
M90.86	Osteopathie b sonst aokl KH, Unterschenkel	M95.8	Sonst nbez erworb Deformitäten Muskel-Skelett-System
M90.87	Osteopathie b sonst aokl KH, Knöchel/Fuß	M95.9	Erworbene Deformität Muskel-Skelett-System, nnbez
M90.88	Osteopathie b sonst aokl KH, sonst Lok	M96.0	Pseudarthrose nach Fusion od Arthrodesse
M90.89	Osteopathie b sonst aokl KH, nnbez Lok	M96.1	Postlaminektomie-Syndrom, aonkl
M91.0	Juvenile Osteochondrose Becken	M96.2	Kyphose nach Bestrahlung
M91.1	Juv Osteochon Femurkopf [Perthes-Legg-Calvé-KH]	M96.3	Kyphose nach Laminektomie
M91.2	Coxa plana	M96.4	Postoperative Lordose
M91.3	Pseudokoxalgie	M96.5	Skoliose nach Bestrahlung
M91.8	Sonst juvenile Osteochondrose Hüfte Becken	M96.6	Kn-Fx nach Einsetzen orthop Impl/GelProthese/KnPlatte
M91.9	Juvenile Osteochondrose Hüfte Becken, nnbez	M96.80	Elektiv offen belassenes Sternum n thoraxchir Eingriff
M92.0	Juvenile Osteochondrose Humerus	M96.81	Instabiler Thorax nach thoraxchirurgischem Eingriff

M96.88	Sonst KH Muskel-Skelett-System nach med Maßn	M99.97	Biomechan FktStör, nnbez, Ob Extrem
M96.9	KH Muskel-Skelett-Systems nach med Maßn, nnbez	M99.98	Biomechan FktStör, nnbez, Brustkorb
M99.00	Segm u somat FktStör, Kopfber	M99.99	Biomechan FktStör, nnbez: Abd u sonst Lok
M99.01	Segm u somat FktStör, Zervikalber	Q65.0	Angeborene Luxation Hüftgelenk, einseitig
M99.02	Segm u somat FktStör, Thorakalber	Q65.1	Angeborene Luxation Hüftgelenk, beidseitig
M99.03	Segm u somat FktStör, Lumbalber	Q65.2	Angeborene Luxation Hüftgelenk, nnbez
M99.04	Segm u somat FktStör, Sakralber	Q65.3	Angeborene Subluxation Hüftgelenk, einseitig
M99.05	Segm u somat FktStör, Beckenber	Q65.4	Angeborene Subluxation Hüftgelenk, beidseitig
M99.06	Segm u somat FktStör, Unt Extrem	Q65.5	Angeborene Subluxation Hüftgelenk, nnbez
M99.07	Segm u somat FktStör, Ob Extrem	Q65.6	Instabiles Hüftgelenk (angeboren)
M99.08	Segm u somat FktStör, Brustkorb	Q65.8	Sonstige angeborene Deformitäten Hüfte
M99.09	Segm u somat FktStör, Abd u sonst Lok	Q65.9	Angeborene Deformität Hüfte, nnbez
M99.10	Sublux (WS), Kopfber	Q66.0	Pes equinovarus congenitus
M99.11	Sublux (WS), Zervikalber	Q66.1	Pes calcaneovarus congenitus
M99.12	Sublux (WS), Thorakalber	Q66.2	Pes adductus (congenitus)
M99.13	Sublux (WS), Lumbalber	Q66.3	Sonstige angeborene Varusdeformitäten Füße
M99.14	Sublux (WS), Sakralber	Q66.4	Pes calcaneovalgus congenitus
M99.19	Sublux (WS), Abd u sonst Lok	Q66.5	Pes planus congenitus
M99.20	SubluxSten SpinKan, Kopfber	Q66.6	Sonst angeborene Valgusdeformitäten Füße
M99.21	SubluxSten SpinKan, Zervikalber	Q66.7	Pes cavus
M99.22	SubluxSten SpinKan, Thorakalber	Q66.8	Sonstige angeborene Deformitäten Füße
M99.23	SubluxSten SpinKan, Lumbalber	Q66.9	Angeborene Deformität Füße, nnbez
M99.24	SubluxSten SpinKan, Sakralber	Q67.0	Gesichtsasymmetrie
M99.29	SubluxSten SpinKan, Abd u sonst Lok	Q67.1	Flach gedrücktes Gesicht [Compression facies]
M99.30	Knöch Sten SpinKan, Kopfber	Q67.2	Dolichocephalie
M99.31	Knöch Sten SpinKan, Zervikalber	Q67.3	Plagiocephalie
M99.32	Knöch Sten SpinKan, Thorakalber	Q67.4	Sonst angeb Deformitäten Schädel, Gesicht u Kiefer
M99.33	Knöch Sten SpinKan, Lumbalber	Q67.5	Angeborene Deformitäten Wirbelsäule
M99.34	Knöch Sten SpinKan, Sakralber	Q67.8	Sonstige angeborene Deformitäten Thorax
M99.39	Knöch Sten SpinKan, Abd u sonst Lok	Q68.0	Angeborene Deformitäten M sternocleidomastoideus
M99.40	Bgwebig Sten SpinKan, Kopfber	Q68.1	Angeborene Deformität Hand
M99.41	Bgwebig Sten SpinKan, Zervikalber	Q68.2	Angeborene Deformität Knie
M99.42	Bgwebig Sten SpinKan, Thorakalber	Q68.3	Angeborene Verbiegung Femur
M99.43	Bgwebig Sten SpinKan, Lumbalber	Q68.4	Angeborene Verbiegung Tibia u Fibula
M99.44	Bgwebig Sten SpinKan, Sakralber	Q68.5	Angeborene Verbiegung lange Beinknochen, nnbez
M99.49	Bgwebig Sten SpinKan, Abd u sonst Lok	Q68.8	Sonst nbez angeborene Muskel-Skelett-Deformitäten
M99.50	Sten SpinKan d Bandsch, Kopfber	Q69.0	Akzessorische(r) Finger
M99.51	Sten SpinKan d Bandsch, Zervikalber	Q69.1	Akzessorische(r) Daumen
M99.52	Sten SpinKan d Bandsch, Thorakalber	Q69.2	Akzessorische Zehe(n)
M99.53	Sten SpinKan d Bandsch, Lumbalber	Q69.9	Polydaktylie, nnbez
M99.59	Sten SpinKan d Bandsch, Abd u sonst Lok	Q70.0	Miteinander verwachsene Finger
M99.60	Sten For intervert, knöch od d Sublux, Kopfber	Q70.1	Schwimmhautbildung an Fingern
M99.61	Sten For intervert, knöch od d Sublux, Zervikalber	Q70.2	Miteinander verwachsene Zehen
M99.62	Sten For intervert, knöch od d Sublux, Thorakalber	Q70.3	Schwimmhautbildung an Zehen
M99.63	Sten For intervert, knöch od d Sublux, Lumbalber	Q70.4	Polysyndaktylie
M99.64	Sten For intervert, knöch od d Sublux, Sakralber	Q70.9	Syndaktylie, nnbez
M99.69	Sten For intervert, knöch od d Sublux, Abd u sonst Lok	Q71.0	Angeborenes vollständiges Fehlen obere Extremität(en)
M99.70	Sten For intervert, bgwebig od d Bandsch, Kopfber	Q71.1	Angeb Fehlen Ober- u Unterarm b vorhandener Hand
M99.71	Sten For intervert, bgwebig od d Bandsch, Zervikalber	Q71.2	Angeborenes Fehlen Unterarm u Hand
M99.72	Sten For intervert, bgwebig od d Bandsch, Thorakalber	Q71.3	Angeborenes Fehlen Hand od ein/mehr Finger
M99.73	Sten For intervert, bgwebig od d Bandsch, Lumbalber	Q71.4	Longitudinaler Reduktionsdefekt Radius
M99.74	Sten For intervert, bgwebig od d Bandsch, Sakralber	Q71.5	Longitudinaler Reduktionsdefekt Ulna
M99.79	Sten For intervert, bgwebig od d Bandsch, Abd u sonst Lok	Q71.6	Spalthand
M99.80	Sonst Biomechan FktStör, Kopfber	Q71.8	Sonstige Reduktionsdefekte ob Extremität(en)
M99.81	Sonst Biomechan FktStör, Zervikalber	Q71.9	Reduktionsdefekt obere Extremität, nnbez
M99.82	Sonst Biomechan FktStör, Thorakalber	Q72.0	Angeborenes vollständiges Fehlen unt Extremität(en)
M99.83	Sonst Biomechan FktStör, Lumbalber	Q72.1	Angeb Fehlen Ober- u Unterschenkel b vorhandenem Fuß
M99.84	Sonst Biomechan FktStör, Sakralber	Q72.2	Angeborenes Fehlen Unterschenkel u Fuß
M99.85	Sonst Biomechan FktStör, Beckenber	Q72.3	Angeborenes Fehlen Fuß od ein/mehr Zehen
M99.86	Sonst Biomechan FktStör, Unt Extrem	Q72.4	Longitudinaler Reduktionsdefekt Femur
M99.87	Sonst Biomechan FktStör, Ob Extrem	Q72.5	Longitudinaler Reduktionsdefekt Tibia
M99.88	Sonst Biomechan FktStör, Brustkorb	Q72.6	Longitudinaler Reduktionsdefekt Fibula
M99.89	Sonst biomech FktStör, Abd u sonst Lok	Q72.7	Spaltfuß
M99.90	Biomechan FktStör, nnbez, Kopfber	Q72.8	Sonstige Reduktionsdefekte untere Extremität(en)
M99.91	Biomechan FktStör, nnbez, Zervikalber	Q72.9	Reduktionsdefekt untere Extremität, nnbez
M99.92	Biomechan FktStör, nnbez, Thorakalber	Q73.0	Angeborenes Fehlen nnbez Extremität(en)
M99.93	Biomechan FktStör, nnbez, Lumbalber	Q73.1	Phokomelie nnbez Extremität(en)
M99.94	Biomechan FktStör, nnbez, Sakralber	Q73.8	Sonstige Reduktionsdefekte nnbez Extremität(en)
M99.95	Biomechan FktStör, nnbez, Beckenber	Q74.0	Sonst angeb Fehlbild ober Extremität(en) u Schultergürtel
M99.96	Biomechan FktStör, nnbez, Unt Extrem	Q74.1	Angeborene Fehlbildung Knie

Q74.2	Sonst angeb Fehlbild unt Extremität(en) u Beckengürtel	S13.17	Luxation Halswirbel, C7/T1
Q74.3	Arthrogryposis multiplex congenita	S13.18	Luxation Halswirbel, sonstige
Q74.8	Sonst nbez angeborene Fehlbildungen Extremität(en)	S13.2	Luxation sonst u nbez Teile im Bereich Hals
Q74.9	Nnbez angeborene Fehlbildung Extremität(en)	S13.3	Multiple Luxationen im Bereich Hals
Q75.0	Kraniosynostose	S13.4	Verstauchung u Zerrung, Halswirbelsäule
Q75.1	Dysostosis craniofacialis	S13.5	Verstauchung u Zerrung, Schilddrüsenregion
Q75.2	Hypertelorismus	S13.6	Verstauch u Zerr Gelenke Bänder, so u nbez Teile Hals
Q75.3	Makrozephalie	S16	Verletzung von Muskeln u Sehnen in Halshöhe
Q75.4	Dysostosis mandibulofacialis	S22.00	Fraktur Brustwirbel, Höhe nbez
Q75.5	Okulo-mandibulo-faziales Syndrom	S22.01	Fraktur Brustwirbel, T1 u T2
Q75.8	So nbez angeb Fehlbild Schädel-/Gesichtsschädelknochen	S22.02	Fraktur Brustwirbel, T3 u T4
Q75.9	Angeb Fehlbild Schädel-/Gesichtsschädelknochen, nbez	S22.03	Fraktur Brustwirbel, T5 u T6
Q76.1	Klippel-Feil-Syndrom	S22.04	Fraktur Brustwirbel, T7 u T8
Q76.21	Angeborene Spondylolisthesis	S22.05	Fraktur Brustwirbel, T9 u T10
Q76.22	Angeborene Spondylolyse	S22.06	Fraktur Brustwirbel, T11 u T12
Q76.3	Angeborene Skoliose d angeborene Knochenfehlbildung	S22.1	Multiple Frakturen Brustwirbelsäule
Q76.4	Sonst angeborene Fehlbildung WS oh Skoliose	S22.8	Fraktur sonstiger Teile knöcherner Thorax
Q76.5	Halsrippe	S22.9	Fraktur knöcherner Thorax, Teil nbez
Q76.8	Sonst angeborene Fehlbildung knöcherner Thorax	S23.0	Traumatische Ruptur thorakale Bandscheibe
Q76.9	Angeborene Fehlbildung knöcherner Thorax, nbez	S23.10	Luxation Brustwirbel, Höhe nbez
Q77.0	Achondrogenesie	S23.11	Luxation Brustwirbel, T1/T2 u T2/T3
Q77.1	Thanatophore Dysplasie	S23.12	Luxation Brustwirbel, T3/T4 u T4/T5
Q77.2	Kurzripp-Polydaktylie-Syndrome	S23.13	Luxation Brustwirbel, T5/T6 u T6/T7
Q77.3	Chondrodysplasia-punctata-Syndrome	S23.14	Luxation Brustwirbel, T7/T8 u T8/T9
Q77.4	Achondroplasie	S23.15	Luxation Brustwirbel, T9/T10 u T10/T11
Q77.5	Diastrophische Dysplasie	S23.16	Luxation Brustwirbel, T11/T12
Q77.6	Chondroektodermale Dysplasie	S23.17	Luxation Brustwirbel, T12/L1
Q77.7	Dysplasia spondyloepiphysaria	S23.3	Verstauchung u Zerrung Brustwirbelsäule
Q77.8	So Osteochondrodysp m WachstStör Röhrenkn u WS	S23.5	Verstauchung u Zerrung sonst u nbez Teile Thorax
Q77.9	Osteochondrodysp m WachstStör Röhrenkn u WS, nbez	S29.0	Verletzung von Muskeln u Sehnen in Thoraxhöhe
Q78.0	Osteogenesis imperfecta	S32.00	Fraktur Lendenwirbel, Höhe nbez
Q78.1	Polyostot fibrös Dysplas [Jaffé-Lichtenstein-Synd]	S32.01	Fraktur Lendenwirbel, L1
Q78.2	Marmorknochenkrankheit	S32.02	Fraktur Lendenwirbel, L2
Q78.3	Progrediente diaphysäre Dysplasie	S32.03	Fraktur Lendenwirbel, L3
Q78.4	Enchondromatose	S32.04	Fraktur Lendenwirbel, L4
Q78.5	Metaphysäre Dysplasie	S32.05	Fraktur Lendenwirbel, L5
Q78.6	Angeborene multiple Exostosen	S32.1	Fraktur Os sacrum
Q78.8	Sonstige nbez Osteochondrodysplasien	S32.2	Fraktur Os coccygis
Q78.9	Osteochondrodysplasie, nbez	S32.3	Fraktur Os ilium
Q79.6	Ehlers-Danlos-Syndrom	S32.4	Fraktur Acetabulum
Q79.8	Sonst angeb Fehlbildung Muskel-Skelett-System	S32.5	Fraktur Os pubis
Q79.9	Angeb Fehlbildung Muskel-Skelett-System, nbez	S32.7	Mult Fx LWS u Becken
Q87.0	Angeb FehlbildSynd m vorwiegender Beteiligung Gesicht	S32.81	Fraktur, Os ischium
R25.2	Krämpfe u Spasmen Muskulatur	S32.82	Fraktur, Lendenwirbelsäule u Kreuzbein, Teil nbez
R26.2	Gehbeschwerden, aonkl	S32.83	Fraktur, Becken, Teil nbez
R29.4	Schnappende Hüfte	S32.89	Fraktur, sonst u multiple Teile Becken
R76.2	Falsch-positiver serologischer Syphilistest	S33.0	Traumatische Ruptur einer lumbalen Bandscheibe
R93.6	Abnorm Befund bildgeb Diagnostik Extremitäten	S33.10	Luxation Lendenwirbel, Höhe nbez
R93.7	Abn Bef bildgeb Diagn so Abschn Muskel-Skelett-System	S33.11	Luxation Lendenwirbel, L1/L2
S03.1	Luxation knorpeliges Nasenseptum	S33.12	Luxation Lendenwirbel, L2/L3
S03.3	Luxation sonst u nbez Teile Kopf	S33.13	Luxation Lendenwirbel, L3/L4
S03.5	Verstauchung Zerrung Gelenke Bänder so u nbez Teile Kopf	S33.14	Luxation Lendenwirbel, L4/L5
S09.1	Verletzung Muskeln u Sehnen Kopf	S33.15	Luxation Lendenwirbel, L5/S1
S12.0	Fraktur 1. Halswirbel	S33.2	Luxation Iliosakral-/Sakro-Kokzygealgelenk
S12.1	Fraktur 2. Halswirbel	S33.3	Luxation sonst u nbez Teile Lendenwirbelsäule Becken
S12.21	Fraktur 3. Halswirbel	S33.4	Traumatische Symphysensprengung
S12.22	Fraktur 4. Halswirbel	S33.50	Verstauchung Zerrung Lendenwirbelsäule, nbez
S12.23	Fraktur 5. Halswirbel	S33.51	Verstauchung Zerrung Junct lumbosacr u Bänder
S12.24	Fraktur 6. Halswirbel	S33.6	Verstauchung Zerrung Iliosakralgelenk
S12.25	Fraktur 7. Halswirbel	S33.7	Verstauchung Zerrung so u nbez Teile LWS Becken
S12.7	Multiple Frakturen Halswirbelsäule	S39.0	Verletzung Muskeln Sehnen Abd LumbosakrGeg Becken
S12.9	Fraktur im Bereich Hals, Teil nbez	S42.00	Fraktur Klavikula, Teil nbez
S13.0	Traumatische Ruptur zervikale Bandscheibe	S42.01	Fraktur der Klavikula: Mediales Drittel
S13.10	Luxation Halswirbel, Höhe nbez	S42.02	Fraktur der Klavikula: Mittleres Drittel
S13.11	Luxation Halswirbel, C1/C2	S42.03	Fraktur der Klavikula: Laterales Drittel
S13.12	Luxation Halswirbel, C2/C3	S42.09	Fraktur Klavikula, multipel
S13.13	Luxation Halswirbel, C3/C4	S42.10	Fx Skapula, Teil nbez
S13.14	Luxation Halswirbel, C4/C5	S42.11	Fx Skapula, Korpus
S13.15	Luxation Halswirbel, C5/C6	S42.12	Fx Skapula, Akromion
S13.16	Luxation Halswirbel, C6/C7	S42.13	Fx Skapula, Proc corac

S42.14	Fx Skapula, Cav glen u Collum scap	S53.43	Verstauchung Zerrung, Ellenbogen, Humeroradial (-Gelenk)
S42.19	Fx Skapula, mult	S53.44	Verstauchung Zerrung, Ellenbogen, Humeroulnar (-Gelenk)
S42.20	Fraktur, proximales Ende Humerus, Teil nnbez	S53.48	Verstauchung Zerrung, Ellenbogen, sonstige Teile
S42.21	Fraktur, proximales Ende Humerus, Kopf	S56.0	Verletzt Beugemuskl/-sehnen, Daumen, in Höhe Unterarm
S42.22	Fraktur, proximales Ende Humerus, Collum chirurgicum	S56.1	Verletzt Beugemuskl/-sehnen ein/mehr, so Finger, i Höhe UA
S42.23	Fraktur, proximales Ende Humerus, Collum anatomicum	S56.2	Verletzt sonst Beugemuskl/-sehnen in Höhe Unterarm
S42.24	Fraktur, proximales Ende Humerus, Tuberculum majus	S56.3	Verletzt Streck-,Abduktormusk/-sehnen, Daumen, in Höhe UA
S42.29	Fraktur, proximales Ende Humerus, sonst u multiple Teile	S56.4	Verletzt Streckmusk/-sehnen ein/mehr, so Finger, in Höhe UA
S42.3	Fraktur, Humerusschaft	S56.5	Verletzt so Streckmusk/-sehnen, in Höhe Unterarm
S42.40	Fraktur, distales Ende Humerus, Teil nnbez	S56.7	Verletzt mehrerer Muskeln Sehnen, in Höhe Unterarm
S42.41	Fraktur, distales Ende Humerus, suprakondylär	S56.8	Verletzt sonst u nnbez Sehnen Muskeln, in Höhe Unterarm
S42.42	Fraktur, distales Ende Humerus, Epicondylus lateralis	S62.0	Fraktur, Os scaphoideum, Hand
S42.43	Fraktur, distales Ende Humerus, Epicondylus medialis	S62.10	Fraktur, Handwurzelknochen, nnbez
S42.44	Fraktur, dist Ende Humerus, Epicondylus, Epicondyl, nnbez	S62.11	Fraktur, Os lunatum
S42.45	Fraktur, dist Ende Humerus, transkondylär (T- od Y-Form)	S62.12	Fraktur, Os triquetrum
S42.49	Fraktur, distales Ende Humerus, so u multiple Teile	S62.13	Fraktur, Os pisiforme
S42.7	Multiple Frakturen Klavikula, Skapula Humerus	S62.14	Fraktur, Os trapezium
S42.8	Fraktur, sonst Teile Schulter Oberarm	S62.15	Fraktur, Os trapezoideum
S42.9	Fraktur, Schultergürtel, Teil nnbez	S62.16	Fraktur, Os capitatum
S43.00	Luxation, Schultergelenk [Glenohumeralgelenk], nnbez	S62.17	Fraktur, Os hamatum
S43.01	Luxation, Humerus nach vorne	S62.19	Fraktur sonstiger oder mehrerer Handwurzelknochen
S43.02	Luxation, Humerus nach hinten	S62.20	Fraktur 1. Mittelhandknochen, Teil nnbez
S43.03	Luxation, Humerus nach unten	S62.21	Fraktur 1. Mittelhandknochen, Basis
S43.08	Luxation sonstige Teile Schulter	S62.22	Fraktur 1. Mittelhandknochen, Schaft
S43.1	Luxation, Akromioklavikulargelenk	S62.23	Fraktur 1. Mittelhandknochen, Kollum
S43.2	Luxation, Sternoklavikulargelenk	S62.24	Fraktur 1. Mittelhandknochen, Kopf
S43.3	Luxation sonst u nnbez Teile Schultergürtel	S62.30	Fraktur sonst Mittelhandknochens: Teil nnbez
S43.4	Verstauchung Zerrung, Schultergelenk	S62.31	Fraktur eines sonstigen Mittelhandknochens: Basis
S43.5	Verstauchung Zerrung, Akromioklavikulargelenk	S62.32	Fraktur eines sonstigen Mittelhandknochens: Schaft
S43.7	Verstauchung Zerrung, so u nnbez Teile Schultergürtel	S62.33	Fraktur eines sonstigen Mittelhandknochens: Kollum
S46.0	Verletzung Muskeln und Sehnen Rotatorenmanschette	S62.34	Fraktur eines sonstigen Mittelhandknochens: Kopf
S46.1	Verletzt Muskel Sehne, Caput longum M biceps brachii	S62.4	Multiple Frakturen Mittelhandknochen
S46.2	Verletzung Muskel Sehne, sonst Teile M biceps brachii	S62.50	Fraktur Daumen, Teil nnbez
S46.3	Verletzung Muskel Sehne, M triceps brachii	S62.51	Fraktur Daumen, proximale Phalanx
S46.7	Verletzt mehr Muskeln Sehnen in Höhe Schulter Oberarm	S62.52	Fraktur Daumen, distale Phalanx
S46.8	Verletzt sonst Muskeln Sehnen in Höhe Schulter Oberarm	S62.60	Fraktur eines sonstigen Fingers, Teil nnbez
S46.9	Verletzt nnbez Muskeln Sehnen in Höhe Schulter Oberarm	S62.61	Fraktur eines sonst Fingers, proximale Phalanx
S52.00	Fx prox Ende Ulna, Teil nnbez	S62.62	Fraktur eines sonstigen Fingers, mittlere Phalanx
S52.01	Fx prox Ende Ulna, Olekranon	S62.63	Fraktur eines sonstigen Fingers, distale Phalanx
S52.02	Fx prox Ende Ulna, Proc coronid ulnae	S62.7	Multiple Frakturen Finger
S52.09	Fx prox Ende Ulna, sonst u mult Teile	S62.8	Fraktur sonst u nnbez Teile Handgelenk u Hand
S52.10	Fraktur, proximales Ende Radius, Teil nnbez	S63.00	Luxation Handgelenk, Teil nnbez
S52.11	Fraktur, proximales Ende Radius, Kopf	S63.01	Luxation Handgelenk, Radioulnar (-Gelenk)
S52.12	Fraktur, proximales Ende Radius, Kollum	S63.02	Luxation Handgelenk, Radiokarpal (-Gelenk)
S52.19	Fraktur, proximales Ende Radius, sonst u multiple Teile	S63.03	Luxation Handgelenk, Mediokarpal (-Gelenk)
S52.20	Fraktur, Ulnaschaft, Teil nnbez	S63.04	Luxation Handgelenk, Karpometakarpal (-Gelenk)
S52.21	Fraktur, proximaler Ulnaschaft u Luxation Radiuskopf	S63.08	Luxation Handgelenk, sonstige
S52.30	Fraktur, Radiuschaft, Teil nnbez	S63.10	Luxation Finger, Teil nnbez
S52.31	Fraktur, distaler Radiuschaft u Luxation Ulnakopf	S63.11	Luxation Finger, Metakarpophalangeal (-Gelenk)
S52.4	Fraktur, Ulna-/Radiuschaft, kombiniert	S63.12	Luxation Finger, Interphalangeal (-Gelenk)
S52.50	Distale Fraktur, Radius, nnbez	S63.2	Multiple Luxationen Finger
S52.51	Distale Fraktur, Radius, Extensionsfraktur	S63.3	Traumatische Ruptur, Bänder Handgelenk Handwurzel
S52.52	Distale Fraktur, Radius, Flexionsfraktur	S63.4	Traumat Ruptur, Bänder MCP-/InterphalGelenk
S52.59	Distale Fraktur, Radius, sonst u multiple Teile	S63.50	Verstauchung Zerrung Handgelenk, Teil nnbez
S52.6	Distale Fraktur, Ulna Radius, kombiniert	S63.51	Verstauchung Zerrung Handgelenk, Karpal (-Gelenk)
S52.7	Multiple Frakturen, Unterarm	S63.52	Verstauchung Zerr Handgel, Radiokarpal (-Band) (-Gelenk)
S52.8	Fraktur sonstiger Teile, Unterarm	S63.53	Verstauchung Zerr Handgel, Karpometakarpal (-Gelenk)
S52.9	Fraktur, Unterarm, Teil nnbez	S63.58	Verstauchung Zerrung Handgelenk, sonst Teile
S53.0	Luxation, Radiuskopf	S63.60	Verstauchung Zerrung ein/mehr Finger, Teil nnbez
S53.10	Luxation, sonst u nnbez Teile Ellenbogen, nnbez	S63.61	Verstauch Zerr ein/mehr Finger, Metakarpophal(-Gelenk)
S53.11	Sonst u nnbez Luxation Ellenbogen, nach vorne	S63.62	Verstauch Zerr ein/mehr Finger, Interphalangeal (-Gelenk)
S53.12	Sonst u nnbez Luxation Ellenbogen, nach hinten	S63.68	Verstauchung Zerrung ein/mehr Finger, sonst Teile
S53.13	Sonst u nnbez Luxation Ellenbogen, nach medial	S63.7	Verstauchung Zerrung sonst u nnbez Teile Hand
S53.14	Sonst u nnbez Luxation Ellenbogen, nach lateral	S66.0	Verletzt lg BeugMusk Sehnen Daumen, i Höhe Handgel Hand
S53.18	Luxation, Ellenbogen, sonstige	S66.1	Verletzt Beugemuskl/-sehnen so Finger, i Höhe Handgel Hand
S53.2	Traumatische Ruptur, Lig collaterale radiale	S66.2	Verletzt Streckmusk/-sehnen Daumen, i Höhe Handgel Hand
S53.3	Traumatische Ruptur, Lig collaterale ulnare	S66.3	Verletzt Streckmusk/-sehnen so Finger, i Höhe Handgel Hand
S53.40	Verstauchung Zerrung, Ellenbogen, Teil nnbez	S66.4	Verletzt kz Muskel Sehnen Daumen, i Höhe Handgel Hand
S53.41	Verstauchung Zerrung, Ellenbogen, Lig collaterale radiale	S66.5	Verletzt kz Muskel Sehnen so Finger, i Höhe Handgel Hand
S53.42	Verstauchung Zerrung, Ellenbogen, Lig collaterale ulnare	S66.6	Verletzt mehr Beugemuskl/-sehnen, i Höhe Handgelenk Hand

S66.7	Verletzt mehr Streckmuskel/-sehne, i Höhe Handgelenk Hand	S83.52	Verstauch Zerrung Kniegelenk, Distorsion hint Kreuzband
S66.8	Verletzung so Muskeln Sehnen, i Höhe Handgelenk Hand	S83.53	Verstauch Zerrung Kniegelenk, Riß vord Kreuzband
S66.9	Verletzung nnbez Muskel Sehne in Höhe Handgelenk Hand	S83.54	Verstauch Zerrung Kniegelenk, Riß hint Kreuzband
S72.00	Schenkelhalsfraktur, Teil nnbez	S83.6	Verstauchung Zerrung sonst u nnbez Teile Knie
S72.01	SchenkelhalsFx, intrakaps	S83.7	Verletzung mehrerer Strukturen Knie
S72.02	Schenkelhalsfraktur, (proxim) Epiphyse, Epiphysenlösung	S86.0	Verletzung Achillessehne
S72.03	Schenkelhalsfraktur, subkapital	S86.1	Verletzt so Muskel/Sehnen posterior Muskelgr in Höhe OS
S72.04	Schenkelhalsfraktur, mediozervikal	S86.2	Verletzt Muskel/Sehn ant Muskelgr i Höhe Unterschenkel
S72.05	Schenkelhalsfraktur, Basis	S86.3	Verletzt Muskel/Sehn peron Muskelgr i Höhe Unterschenkel
S72.08	Schenkelhalsfraktur, sonst Teile	S86.7	Verletzt mehr Muskeln Sehnen in Höhe Unterschenkel
S72.10	Trochantäre Femurfraktur, nnbez	S86.8	Verletzt sonst Muskeln Sehnen in Höhe Unterschenkel
S72.11	Intertrochantäre Femurfraktur	S86.9	Verletzt nnbez Muskel Sehne in Höhe Unterschenkel
S72.2	Subtrochantäre Femurfraktur	S92.0	Fraktur Kalkaneus
S72.3	Fraktur Femurschaft	S92.1	Fraktur Talus
S72.40	Distale Fraktur Femur, Teil nnbez	S92.20	Fraktur, ein/mehr sonst Fußwurzelknochen, nnbez
S72.41	Distale Fraktur Femur, Condylus (lateralis) (medialis)	S92.21	Fraktur, Os naviculare pedis
S72.42	Distale Fraktur Femur, Epiphyse, Epiphysenlösung	S92.22	Fraktur, Os cuboideum
S72.43	Distale Fraktur Femur, suprakondylär	S92.23	Fraktur, Os cuneiforme (intermedium) (laterale) (mediale)
S72.44	Distale Fraktur Femur, interkondylär	S92.28	Fraktur, sonstige Fußwurzelknochen
S72.7	Multiple Frakturen Femur	S92.3	Fraktur Mittelfußknochen
S72.8	Frakturen sonstiger Teile, Femur	S92.4	Fraktur Großzehe
S72.9	Fraktur Femur, Teil nnbez	S92.5	Fraktur sonstige Zehe
S73.00	Luxation Hüfte, nnbez	S92.7	Multiple Frakturen Fuß
S73.01	Luxation Hüfte, nach posterior	S92.9	Fraktur Fuß, nnbez
S73.02	Luxation Hüfte, nach anterior	S93.0	Luxation oberes Sprunggelenk
S73.08	Luxation Hüfte, sonstige	S93.10	Luxation ein/mehr Zehen, nnbez
S73.10	Verstauchung u Zerrung Hüftgelenk, Teil nnbez	S93.11	Luxation ein/mehr Zehen, Metatarsophal (-Gelenk)
S73.11	Verstauchung u Zerrung Hüftgelenk, iliofemoral (Band)	S93.12	Luxation ein/mehr Zehen, Interphalangeal (-Gelenk)
S73.12	Verstauchung u Zerrung Hüftgelenk, ischiokapsulär (Band)	S93.2	Traumatische Ruptur Bänder in Höhe OSG Fuß
S73.18	Verstauchung u Zerrung Hüftgelenk, sonst Teile	S93.30	Luxation sonst u nnbez Teile Fuß, Teil nnbez
S76.0	Verletzung Muskeln u Sehnen Hüfte	S93.31	Luxation so u nnbez Teil Fuß, Fußwurzel(-Knoch), Gelenk nnbez
S76.1	Verletzung Muskel u Sehne M quadriceps femoris	S93.32	Luxation sonst u nnbez Teile Fuß, Mediotarsal (-Gelenk)
S76.2	Verletzung Muskeln u Sehnen, Adduktorengruppe OS	S93.33	Luxation sonst u nnbez Teile Fuß, Tarsometatarsal (-Gelenk)
S76.3	Verletzt Muskeln u Sehnen post Muskelgruppe, in Höhe OS	S93.34	Lux so u nnbez Teil Fuß, Metatarsal(-Knochen), Gelenk nnbez
S76.4	Verletzung sonst u nnbez Muskeln Sehnen in Höhe OS	S93.38	Luxation sonst u nnbez Teile Fuß, sonst
S76.7	Verletzung mehr Muskeln Sehnen, in Höhe Hüfte OS	S93.40	Verstauchung Zerrung OSG, Teil nnbez
S82.0	Fraktur Patella	S93.41	Verstauchung Zerrung OSG, Lig deltoideum
S82.11	Fraktur proximales Ende Tibia, m Fraktur Fibula (jeder Teil)	S93.42	Verstauchung Zerrung OSG, Lig calcaneofibulare
S82.18	Fraktur proximales Ende Tibia, sonstige	S93.43	Verstauchung Zerrung OSG, Lig tibiofib (ant) (post), dist
S82.21	Fraktur Tibiaschaft, m Fraktur der Fibula (jeder Teil)	S93.48	Verstauchung Zerrung OSG, sonst Teile
S82.28	Fraktur Tibiaschaft, sonstige	S93.5	Verstauchung Zerrung ein/mehr Zehen
S82.31	Distale Fraktur Tibia, m Fraktur Fibula (jeder Teil)	S93.6	Verstauchung Zerrung sonst u nnbez Teile Fuß
S82.38	Distale Fraktur Tibia, sonstige	S96.0	Verletzt lg Beugemuskl Zehen in Höhe Knöchel Fuß
S82.40	Fraktur Fibula, isoliert, Teil nnbez	S96.1	Verletzt lg Streckmuskeln Zehen in Höhe Knöchel Fuß
S82.41	Fraktur Fibula, isoliert, proximales Ende	S96.2	Verletzt kurze Muskeln Sehnen in Höhe Knöchel Fuß
S82.42	Fraktur Fibula, isoliert, Schaft	S96.7	Verletzt mehr Muskeln Sehnen in Höhe Knöchel Fuß
S82.49	Fraktur Fibula, isoliert, multipel	S96.8	Verletzt sonst Muskeln Sehnen in Höhe Knöchel Fuß
S82.5	Fraktur Innenknöchel	S96.9	Verletzt nnbez Muskel/Sehne in Höhe Knöchel Fuß
S82.6	Fraktur Außenknöchel	T02.10	Fx m Beteilig Thor LumbosGeg od Thor Becken, geschl od onA
S82.7	Multiple Frakturen Unterschenkel	T02.11	Fx m Beteilig Thor LumbosGeg od Thor Becken, offen
S82.81	Bimalleolarfraktur	T02.20	Fx m Beteilig mehr Reg ob Extremität, geschlossen od onA
S82.82	Trimalleolarfraktur	T02.21	Frakturen m Beteilig mehr Regionen obere Extremität, offen
S82.88	Frakturen sonstiger Teile Unterschenkel	T02.30	Fx m Beteilig mehr Reg un Extremität, geschl od onA
S82.9	Fraktur Unterschenkel, Teil nnbez	T02.31	Frakturen m Beteilig mehr Regionen untere Extremität, offen
S83.0	Luxation Patella	T02.80	Fx m Bet sonst Kombinat Körperreg, geschl od onA
S83.10	Luxation Kniegelenk, nnbez	T02.81	Frakturen m Bet so Kombinat Körperregionen, offen
S83.11	Luxation Kniegelenk, Luxation prox Tibia nach anterior	T02.90	Multiple Frakturen, nnbez, geschlossen od onA
S83.12	Luxation Kniegelenk, Luxation prox Tibia nach posterior	T02.91	Multiple Frakturen, nnbez, offen
S83.13	Luxation Kniegelenk, Luxation prox Tibia nach medial	T03.0	Luxation Verstauchung Zerrung m Bet Kopf u Hals
S83.14	Luxation Kniegelenk, Luxation prox Tibia nach lateral	T03.1	Lux Verstauch Zerr m Bet Thor Lumbos od Thor Becken
S83.18	Luxation Kniegelenk, sonstige	T03.2	Lux Verstauch Zerr m Bet mehr Reg obere Extremität
S83.2	Meniskusriß, akut	T03.3	Lux Verstauch Zerr m Bet mehr Reg untere Extremität
S83.3	Riß Kniegelenkknorpel, akut	T03.4	Lux Verstauch Zerr m Bet mehr Reg obere/untere Extr
S83.40	Verstauchung Zerrung Kniegelenk, nnbez Seitenband	T03.8	Lux Verstauch Zerr m Bet so Komb von Körperregionen
S83.41	Verstauch u Zerr Kniegel: Distors fibul Seitenbd [Außenbd]	T03.9	Multiple Luxationen Verstauchungen Zerrungen nnbez
S83.42	Verstauch u Zerr Kniegel: Distors tibial Seitenbd [Innenbd]	T06.4	Verletzung Muskeln Sehnen m Bet mehr Körperregionen
S83.43	Verstauch u Zerr Kniegel: Riss fibul Seitenband [Außenband]	T08.0	Fraktur WS, Höhe nnbez, geschlossen od onA
S83.44	Verstauch u Zerr Kniegel: Riss tibial Seitenband [Innenband]	T08.1	Fraktur Wirbelsäule, Höhe nnbez, Offen
S83.50	Verstauchung Zerrung Kniegelenk, nnbez Kreuzband	T09.2	Lux Verstauch Zerrung nnbez Gelenke u Bänder Rumpf
S83.51	Verstauch Zerrung Kniegelenk, Distorsion vord Kreuzband	T09.5	Verletzung nnbez Muskeln Sehnen Rumpf



T10.0	Fraktur obere Extremität, Höhe nnbez, geschl od onA	T87.4	Infektion Amputationsstumpf
T10.1	Fraktur obere Extremität, Höhe nnbez, offen	T87.5	Nekrose Amputationsstumpf
T11.2	Lux Verstauch Zerr nnbez Gelenk u Band ob Extr, Höhe nnbez	T87.6	Sonst u nnbez Komplik am Amputationsstumpf
T11.5	Verletzung nnbez(m)(r) Muskel Sehne ob Extr, Höhe nnbez	T91.1	Folgen Fraktur Wirbelsäule
T12.0	Fx untere Extremität, Höhe nnbez, geschlossen od onA	T91.2	Folgen sonst Fraktur Thorax u Becken
T12.1	Fraktur unteren Extremität, Höhe nnbez, offen	T92.1	Folgen Fraktur Arm
T13.2	Lux Verstauch Zerr nnbez Gelenk u Band unt Extr, Höhe nnbez	T92.2	Folgen Fraktur in Höhe Handgelenk u Hand
T13.5	Verletz nnbez(m)(r) Muskel Sehne untere Extr, Höhe nnbez	T92.3	Folgen Luxation Verstauchung Zerrung obere Extremität
T14.20	Fraktur an nnbez Körperregion, geschlossen od onA	T92.5	Folgen Verletzung Muskeln u Sehnen obere Extremität
T14.21	Fraktur an nnbez Körperregion, offen	T92.6	Folgen Zerquetsch od traumat Amputat obere Extremität
T14.3	Luxation Verstauchung Zerrung an nnbez Körperregion	T93.1	Folgen Fraktur Femur
T14.6	Verletzung Muskeln u Sehnen an nnbez Körperregion	T93.2	Folgen sonstiger Frakturen untere Extremität
T79.6	Traumatische Muskelschämie	T93.3	Folgen Luxation Verstauchung Zerrung untere Extremität
T84.0	Mechan Komplikation durch eine Gelenkendoprothese	T93.5	Folgen Verletzung von Muskeln u Sehnen untere Extremität
T84.1	Mechan Komplik d interne OSyVorricht an ExtrKnochen	T93.6	Folgen Zerquetsch od traumat Amputat untere Extremität
T84.2	Mechan Komplik d interne OSyVorricht an so Knochen	T94.0	Folgen Verletzungen mehr Körperregionen
T84.3	Mechan Komplik d so Knochengeräte/-implant/-transplant	Z44.0	Versorgen m u Anpassen künstl Arm (komplett) (partiell)
T84.4	Mechan Komplik d so intern orthopäd Gerät/Impl/Transplant	Z44.1	Versorgen m u Anpassen künstl Bein (komplett) (partiell)
T84.5	Infektion/entzündl Rkt durch eine Gelenkendoprothese	Z46.7	Versorgen m u Anpassen orthopädisches Hilfsmittel
T84.6	Infektion/entzündl Rkt durch interne OSyVorricht [jede Lok]	Z47.0	Entfernung Metallplatte od and innere Fixationsvorrichtung
T84.7	Infekt/entz Rkt durch so orthopäd Endoproth/Impl/Transplant	Z47.8	Sonstige nbez orthopädische Nachbehandlung
T84.8	So Komplik d orthopäd Endoproth/Implant/Transplantate	Z47.9	Orthopädische Nachbehandlung, nnbez
T84.9	Nnbez Komplik durch orthopäd Endoproth/Implant/Transpl	Z52.2	Knochenspender
T87.0	Komplik d replantierte (Teile der) obere(n) Extremität	Z94.6	Zustand nach Knochen transplantation
T87.1	Komplik d replantierte (Teile der) untere(n) Extremität	Z96.6	Vorhandensein orthopädische Gelenkimplantate
T87.2	Komplikationen d sonst replantierten Körperteil	Z96.9	Vorhandensein funktionelles Implantat, nnbez
T87.3	Neurom Amputationsstumpf	Z97.1	Vorhandensein künstliche Extremität (komplett) (partiell)

**ADRG I02****Hochaufwendige Gewebe- / Hauttransplantation, ausser an der Hand oder vierzeitige bestimmte OR-Prozeduren oder mikrovaskulärer Eingriff**

Keine Hauptdiagnose in Tabelle I02-1 und Prozedur in Tabelle I02-3 und (PCCL > 2 und (Komplizierende Prozeduren oder Eingriff an mehreren Lokalisationen oder Diagnose in Tabelle I02-2) oder PCCL > 3) oder Vierzeitige bestimmte OR-Prozeduren und (Definition der DRG (I03A oder Definition der DRG (I06A oder Definition der DRG (I07A oder Definition der DRG (I08A oder Definition der DRG (I22Z) oder Prozedur in Tabelle I02-4

**DRG I02A****Hochaufwendige Gewebe- / Hauttransplantation, ausser an der Hand oder vierzeitige bestimmte OR-Prozeduren oder mikrovaskulärer Eingriff, mit komplizierenden Prozeduren, Eingriff an mehreren Lokalisationen oder mit schwerem Weichteilschaden, mit äusserst schweren CC**

PCCL > 3 und (Komplizierende Prozeduren oder Eingriff an mehreren Lokalisationen oder Diagnose in Tabelle I02-2)

**DRG I02B****Hochaufwendige Gewebe- / Hauttransplantation, ausser an der Hand oder vierzeitige bestimmte OR-Prozeduren oder mikrovaskulärer Eingriff, ohne komplizierende Proz., Eingriff an mehreren Lokalisationen oder schwerem Weichteilschaden bei äusserst schweren CC****Hauptdiagnose I02-1**

C40.1	BNB kurze Knochen obere Extremität	M11.04	Apatitirrhismus Hand
C47.1	BNB: Periph Nerven obere Extremität, einschließl Schulter	M11.14	Familiäre Chondrokalzinose Hand
C49.1	BNB: Bindegew u and WeichtGew ob Extr, einschli Schult	M11.24	Sonst Chondrokalzinose Hand
D16.1	Gutart Neubildung kurze Knochen obere Extremität	M11.84	Sonst nbez Kristall-Arthropathien Hand
D21.1	So GNB Bgw/and Weichteilgew ob Extrem, Schulter	M11.94	Kristall-Arthropathie, nnbez, Hand
M00.04	Arthrit/Polyarth d Staphylokokken Hand	M12.14	Kaschin-Beck-KH Hand
M00.14	Arthrit/Polyarth d Pneumokokken Hand	M12.24	Villonoduläre Synovitis (pigmentiert) Hand
M00.24	Arthrit/Polyarth d sonst Streptokokken Hand	M12.34	Palindromer Rheumatismus Hand
M00.84	Arthrit/Polyarth d sonst nbez bakt Erreger Hand	M12.44	Hydrops intermittens Hand
M00.94	Eitrige Arthritis, nnbez, Hand	M12.54	Traumatische Arthropathie Hand
M02.04	Arthritis nach intestinalem Bypass Hand	M12.84	Sonst nbez Arthropathien, aonkl, Hand
M02.14	Postenterische Arthritis Hand	M13.14	Monarthritis, aonkl, Hand
M02.24	Arthritis nach Impfung Hand	M13.84	Sonst nbez Arthritis Hand
M02.34	Reiter-Krankheit Hand	M13.94	Arthritis, nnbez, Hand
M02.84	Sonst reaktive Arthritiden Hand	M18.0	Primäre Rhizarthrose, beidseitig
M02.94	Reaktive Arthritis, nnbez, Hand	M18.1	Sonstige primäre Rhizarthrose

M18.2	Posttraumatische Rhizarthrose, beidseitig	M89.64	Osteopathie nach Poliomyelitis Hand
M18.3	Sonstige posttraumatische Rhizarthrose	Q68.1	Angeborene Deformität Hand
M18.4	Sonstige sekundäre Rhizarthrose, beidseitig	Q69.0	Akzessorische(r) Finger
M18.5	Sonstige sekundäre Rhizarthrose	Q69.1	Akzessorische(r) Daumen
M18.9	Rhizarthrose, nnbez	Q70.0	Miteinander verwachsene Finger
M20.0	Deformität eines od mehrerer Finger	Q70.1	Schwimmhautbildung an Fingern
M21.84	Sonst nbez erworbene Deformitäten Hand	Q71.0	Angeborenes vollständiges Fehlen obere Extremität(en)
M21.94	Erworbene Deformität Hand, nnbez	Q71.1	Angeb. Fehlen Ober- u Unterarm b vorhandener Hand
M24.04	Freier Gelenkkörper Hand	Q71.3	Angeborenes Fehlen Hand od ein/mehr Finger
M24.14	Sonst Gelenknorpelschädigungen Hand	Q71.6	Spalthand
M24.34	Patho Lux/Sublux Gelenk, aonkl, Hand	S56.0	Verletzt Beugemusk/-sehn, Daumen, in Höhe Unterarm
M24.44	Habit Lux/Sublux Gelenk Hand	S56.1	Verletzt Beugemusk/-sehn ein/mehr, so Finger, i Höhe UA
M24.54	Gelenkkontraktur Hand	S56.3	Verletzt Streck-,Abduktormusk/-sehn, Daumen, in Höhe UA
M24.64	Ankylose ein Gelenk Hand	S56.4	Verletzt Streckmusk/-sehn ein/mehr, so Finger, in Höhe UA
M24.84	Sonst nbez Gelenkschädigungen, aonkl, Hand	S62.20	Fraktur 1. Mittelhandknochen, Teil nnbez
M24.94	Gelenkschädigung, nnbez, Hand	S62.21	Fraktur 1. Mittelhandknochen, Basis
M25.04	Hämarthros Hand	S62.22	Fraktur 1. Mittelhandknochen, Schaft
M25.14	Gelenkfistel Hand	S62.23	Fraktur 1. Mittelhandknochen, Kollum
M25.24	Schlottergelenk Hand	S62.24	Fraktur 1. Mittelhandknochen, Kopf
M25.34	Sonst Instabilität ein Gelenk Hand	S62.30	Fraktur sonst Mittelhandknochens: Teil nnbez
M25.44	Gelenkerguß Hand	S62.31	Fraktur eines sonstigen Mittelhandknochens: Basis
M25.54	Gelenkschmerz Hand	S62.32	Fraktur eines sonstigen Mittelhandknochens: Schaft
M25.64	Gelenksteife, aonkl, Hand	S62.33	Fraktur eines sonstigen Mittelhandknochens: Kollum
M25.74	Osteophyt Hand	S62.34	Fraktur eines sonstigen Mittelhandknochens: Kopf
M25.84	Sonstige nbez Gelenk-KH Hand	S62.4	Multiple Frakturen Mittelhandknochen
M25.94	Gelenk-KH, nnbez, Hand	S62.50	Fraktur Daumen, Teil nnbez
M65.84	Sonst Synovitis u Tenosynovitis Hand	S62.51	Fraktur Daumen, proximale Phalanx
M66.24	Spontanruptur von Strecksehnen Hand	S62.52	Fraktur Daumen, distale Phalanx
M66.30	Spontanruptur von Beugesehnen, mehrere Lok	S62.60	Fraktur eines sonstigen Fingers, Teil nnbez
M66.34	Spontanruptur von Beugesehnen Hand	S62.61	Fraktur eines sonst Fingers, proximale Phalanx
M72.0	Fibromatose Palmarfaszie [Dupuytren-Kontraktur]	S62.62	Fraktur eines sonstigen Fingers, mittlere Phalanx
M86.04	Akute hämatogene Osteomyelitis Hand	S62.63	Fraktur eines sonstigen Fingers, distale Phalanx
M86.14	Sonstige akute Osteomyelitis Hand	S62.7	Multiple Frakturen Finger
M86.24	Subakute Osteomyelitis Hand	S62.8	Fraktur sonst u nnbez Teile Handgelenk u Hand
M86.34	Chron multifokale Osteomyelitis Hand	S63.10	Luxation Finger, Teil nnbez
M86.44	Chron Osteomyelitis m Fistel, Hand	S63.11	Luxation Finger, Metakarpophalangeal (-Gelenk)
M86.54	Sonst chron hämatogene Osteomyelitis Hand	S63.12	Luxation Finger, Interphalangeal (-Gelenk)
M86.64	Sonstige chron Osteomyelitis Hand	S63.2	Multiple Luxationen Finger
M86.84	Sonstige Osteomyelitis Hand	S63.4	Traumat Ruptur, Bänder Finger MCP-/InterphalGelenk
M86.94	Osteomyelitis, nnbez, Hand	S63.60	Verstauchung Zerrung ein/mehr Finger, Teil nnbez
M87.14	Knochennekrose d Arzneimittel Hand	S63.61	Verstauch Zerr ein/mehr Finger, Metakarpophal(-Gelenk)
M87.24	Knochennekrose d vorangegang Trauma Hand	S63.62	Verstauch Zerr ein/mehr Finger, Interphalangeal (-Gelenk)
M87.34	Sonst sek Knochennekrose Hand	S63.68	Verstauchung Zerrung ein/mehr Finger, sonst Teile
M87.84	Sonstige Knochennekrose Hand	S63.7	Verstauchung Zerrung sonst u nnbez Teile Hand
M87.94	Knochennekrose, nnbez, Hand	T87.0	Komplik d replantierte (Teile der) obere(n) Extremität

**Diagnose I02-2**

S01.83	Off Wunde (jeder Teil Kopf) m Verbind zu intrakran Verletzt	S41.89	Weichteilschaden III. Gr b off Fraktur od Lux Oberarm
S01.86	Weichteilschaden III. Gr b geschl Fraktur od Lux Kopf	S51.86	Weichteilschaden III. Gr b geschl Fraktur od Lux Unterarm
S01.88	Weichteilschaden II. Gr b off Fraktur od Lux Kopf	S51.88	Weichteilschaden II. Gr b off Fraktur od Lux Unterarm
S01.89	Weichteilschaden III. Gr b off Fraktur od Lux Kopf	S51.89	Weichteilschaden III. Gr b off Fraktur od Lux Unterarmes
S11.86	Weichteilschaden III. Gr b geschl Fraktur od Lux d Hals	S61.86	Weichteilschaden III. Gr b geschl Fx od Lux Handgel u Hand
S11.88	Weichteilschaden II. Gr b off Fraktur od Lux Hals	S61.88	Weichteilschaden II. Gr b off Fraktur od Lux Handgel u Hand
S11.89	Weichteilschaden III. Gr b off Fraktur od Lux Hals	S61.89	Weichteilschaden III. Gr b off Fraktur od Lux Handgel u Hand
S21.83	Off Wunde (jed Teil Thorax) m Verbind zu intrathor Verletzt	S71.86	Weichteilschaden III. Gr b geschl Fx od Lux Hüfte u Obersch
S21.86	Weichteilschaden III. Gr b geschl Fraktur od Lux Thorax	S71.88	Weichteilschaden II. Gr b off Fraktur od Lux Hüfte u Obersch
S21.88	Weichteilschaden II. Gr b off Fraktur od Lux Thorax	S71.89	Weichteilschaden III. Gr b off Fraktur od Lux Hüfte u Obersch
S21.89	Weichteilschaden III. Gr b of Fraktur od Lux Thorax	S81.86	Weichteilschaden III. Gr b geschl Fx od Lux Unterschenkel
S31.83	Off Wunde (jd T Abd LumbGeg Beck) m Verb intraabd Verl	S81.88	Weichteilschaden II. Gr b off Fraktur od Lux Unterschenkels
S31.86	Weichteilschaden III. Gr b geschl Fraktur od Lux LWS u Be	S81.89	Weichteilschaden III. Gr b off Fraktur od Lux Unterschenkel
S31.88	Weichteilschaden II. Gr b off Fraktur od Lux LWS u Be	S91.86	Weichteilschaden III. Gr b geschl Fraktur od Luxation Fuß
S31.89	Weichteilschaden III. Gr b off Fraktur od Lux LWS u Be	S91.88	Weichteilschaden II. Gr b off Fraktur od Luxation Fuß
S41.86	Weichteilschaden III. Gr b geschl Fraktur od Lux Oberarm	S91.89	Weichteilschaden III. Gr b off Fraktur od Luxation Fuß
S41.88	Weichteilschaden II. Gr b off Fraktur od Lux Oberarm		

**Prozedur I02-3**

83.82.00↔	Muskel- oder Faszientransplantation, n.n.bez.	83.82.11↔	Muskel oder Fasztx, Fasztx, Schulter und Axilla
83.82.10↔	Muskel oder Fasztx, Fasztx, Kopf und Hals	83.82.12↔	Muskel oder Fasztx, Fasztx, Oberarm und Ellb

83.82.13↔	Muskel oder Fasztx, Fasztx, Unterarm	86.63.27↔	Großflächiges Vollhauttransplantat an das Gesäß
83.82.14↔	Muskel oder Fasztx, Fasztx, Bruw, Bauch und Rücken	86.63.28↔	Großflächiges Vollhauttransplantat an Os und Unterschenkel
83.82.15↔	M oder Fasztx, Fasztx, Leist und Genreg und Gesäß	86.63.29↔	Großflächiges Vollhauttransplantat an andere Lokalisation
83.82.16↔	Muskel oder Fasztx, Fasztx, Untere Extremität	86.63.2a↔	Großflächiges Vollhauttransplantat an den Fuß
83.82.19↔	Muskel oder Fasztx, Fasztx, And Lokalisation	86.63.99↔	Vollhauttransplantat an andere Lokalisation, sonstige
83.82.20↔	M o Fasztx, Tx e lok M o Faszlap, Kopf und Ha	86.65.00↔	Heterologe Hauttransplantation, n.n.bez.
83.82.21↔	M o Fasztx, Tx e lok M o Faszlap, Schult und Axilla	86.65.10↔	Kleinflächige heterologe Hauttransplantation an den Kopf
83.82.22↔	M o Fasztx, Tx e lok M o Faszlap, Oba und Ellb	86.65.11↔	Kleinflächige heterologe Hauttransplantation an den Hals
83.82.23↔	M o Fasztx, Tx e lok M o Faszlap, Unterarm	86.65.12↔	Kleinflächige heterologe Hauttx an Schulter und Oberarm
83.82.24↔	M o Fasztx, Tx e lok M o Faszlap, Bruw, Bauch u Rücken	86.65.13↔	Kleinflächige heterologe Hauttransplantation an den Unterarm
83.82.25↔	M o Fasztx, Tx e lok M o Faszlap, Leist u Gnrg u Gsäss	86.65.14↔	Kleinflächige heterologe Hauttransplantation an die Hand
83.82.26↔	M o Fasztx, Tx e lok M o Faszlap, Untere Extremität	86.65.15↔	Kleinflächige heterologe Hauttx an Bruw und Rücken
83.82.29↔	M o Fasztx, Tx e lok M o Faszlap, And Lok	86.65.16↔	Kleinflächige heterologe Hauttransplantation an die Bauchregion
83.82.30↔	M o Fasztx, Tx e osteom o osteofasz Lp, Kopf und Ha	86.65.17↔	Kleinflächige heterologe Hauttx an d untere Extremität
83.82.31↔	M o Fasztx, Tx e osteom o osteofasz Lp, Schult u Axilla	86.65.19↔	Kleinflächige heterologe Hauttx an And Lokalisation
83.82.32↔	M o Fasztx, Tx e osteom o osteofasz Lp, Oba und Ellb	86.65.20↔	Großflächige heterologe Hauttransplantation an den Kopf
83.82.33↔	M o Fasztx, Tx e osteom o osteofasz Lp, Unterarm	86.65.21↔	Großflächige heterologe Hauttransplantation an den Hals
83.82.34↔	M o Fasztx, Tx e osteom o osteofasz Lp, Bruw, Bauch u Rücken	86.65.22↔	Großflächige heterologe Hauttx an Schulter und Oberarm
83.82.35↔	M o Fasztx, Tx e osteom o osteofasz Lp, Leist u Gnrg u Gsäss	86.65.23↔	Großflächige heterologe Hauttransplantation an den Unterarm
83.82.36↔	M o Fasztx, Tx e osteom o osteofasz Lp, Untere Extremität	86.65.24↔	Großflächige heterologe Hauttransplantation an die Hand
83.82.39↔	M o Fasztx, Tx e osteom o osteofasz Lp, And Lok	86.65.25↔	Großflächige heterologe Hauttransplantation an Bruw und Rücken
83.82.40↔	M o Fasztx, Tx e snst Lppntx m mkrvsk Anst aus M o Fsz, Kpf u H	86.65.26↔	Großflächige heterologe Hauttransplantation an Bauchregion
83.82.41↔	M o Fasztx, Tx e snst Lppntx m mkrvsk Anst aus M o Fsz, Schl&Axill	86.65.27↔	Großflächige heterologe Hauttransplantation an d untere Extremität
83.82.42↔	M o Fasztx, Tx e snst Lppntx m mkrvsk Anst aus M o Fsz, Ob u Ellb	86.65.29↔	Großflächige heterologe Hauttx an And Lokalisation
83.82.43↔	M o Fasztx, Tx e snst Lppntx m mkrvsk Anst aus M o Fsz, Unt	86.65.30↔	Transplantation von Schweinehaut
83.82.44↔	Musk/Fasztx, Tx Lppntx m mkrvsk Anst aus M/Fsz, Bruw/Bauch/Rücken	86.65.40↔	Prim Hautstrz d zweischichtgs DrmsEpdrmsErstztrml
83.82.45↔	M/Fasztx, Tx snst Lppntx m mkrvsk Anst aus M/Fsz, Leist/Gnrg/Gsäß	86.65.99↔	Heterologe Hauttransplantation, sonstige
83.82.46↔	M o Fasztx, Tx e snst Lppntx m mkrvsk Anst aus M o Fsz, Unt Extremität	86.66.00↔	Homologe Hauttransplantation, n.n.bez.
83.82.47↔	M o Fasztx, Tx e snst Lppntx m mkrvsk Anst aus M o Fsz, And Lok	86.66.10↔	Kleinflächige homologe Hauttransplantation an den Kopf
83.82.99↔	Muskel- oder Faszientransplantation, sonstige	86.66.11↔	Kleinflächige homologe Hauttransplantation an den Hals
84.21↔	Daumen-Replantation	86.66.12↔	Kleinflächige homologe Hauttx an Schulter und Oberarm
84.22↔	Finger-Replantation (ausser Daumen)	86.66.13↔	Kleinflächige homologe Hauttransplantation an den Unterarm
84.23.00↔	Replantation von Vorderarm, Handgelenk oder Hand, n.n.bez.	86.66.14↔	Kleinflächige homologe Hauttransplantation an die Hand
84.23.10↔	Repl von Vorderarm, Hdgel o Hand, Repl von Vorderarm	86.66.15↔	Kleinflächige homologe Hauttx an Bruw und Rücken
84.23.11↔	Repl von Vorderarm, Hdgel o Hand, Repl von Hdgel o Hand	86.66.16↔	Kleinflächige homologe Hauttransplantation an die Bauchregion
84.23.99↔	Replantation von Vorderarm, Handgelenk oder Hand, sonstige	86.66.17↔	Kleinflächige homologe Hauttx an d untere Extremität
84.24↔	Oberarm-Replantation	86.66.19↔	Kleinflächige homologe Hauttx an And Lokalisation
84.25↔	Zehen-Replantation	86.66.20↔	Großflächige homologe Hauttransplantation an den Kopf
84.26↔	Fuss-Replantation	86.66.21↔	Großflächige homologe Hauttransplantation an den Hals
84.27.00↔	Replantation von Unterschenkel oder Sprunggelenk, n.n.bez.	86.66.22↔	Großflächige homologe Hauttx an Schulter und Oberarm
84.27.10↔	Repl von Us o Sg, Repl vom Us i Kniebereich	86.66.23↔	Großflächige homologe Hauttransplantation an den Unterarm
84.27.99↔	Replantation von Unterschenkel oder Sprunggelenk, sonstige	86.66.24↔	Großflächige homologe Hauttransplantation an die Hand
84.28↔	Oberschenkel-Replantation	86.66.25↔	Großflächige homologe Hauttransplantation an Bruw und Rücken
84.29.00↔	Sonstige Replantation, n.n.bez.	86.66.26↔	Großflächige homologe Hauttransplantation an die Bauchregion
84.29.10↔	Sonstige Replantation, Obere Extremität	86.66.27↔	Großflächige homologe Hauttransplantation an d untere Extremität
84.29.20↔	Sonstige Replantation, Untere Extremität	86.66.29↔	Großflächige homologe Hauttransplantation an andere Lokalisation
84.29.99↔	Sonstige Replantation, sonstige	86.66.99↔	Homologe Hauttransplantation, sonstige
86.60↔	Freies Hauttransplantat, n.n.bez.	86.67.00↔	Haut-Regenerationsgraft, n.n.bez.
86.63.00↔	Vollhauttransplantat an andere Lokalisationen, n.n.bez.	86.67.10↔	Kleinflächiges temporäres Haut-Regenerationsgraft an den Kopf
86.63.10↔	Kleinflächiges Vollhauttransplantat an D Kopf (auss Lip und Mund)	86.67.11↔	Kleinflächiges temporäres Haut-Regenerationsgraft an den Hals
86.63.11↔	Kleinflächiges Vollhauttransplantat an den Hals	86.67.12↔	Kleinflächiges temporäres HautRegenergraft an Schult und Oba
86.63.12↔	Kleinflächiges Vollhauttransplantat an Schulter und Oberarm	86.67.13↔	Kleinflächiges temporäres HautRegenergraft an D Unterarm
86.63.13↔	Kleinflächiges Vollhauttransplantat an den Unterarm	86.67.14↔	Kleinflächiges temporäres Haut-Regenerationsgraft an die Hand
86.63.15↔	Kleinflächiges Vollhauttransplantat an Bruw, Bauch und Rücken	86.67.15↔	Kleinflächiges temporäres HautRegenergraft an Bruw und Rücken
86.63.16↔	Kleinflächiges Vollhauttransplantat an d Leisten und Genreg	86.67.16↔	Kleinflächiges temporäres HautRegenergraft an d Bauchreg
86.63.17↔	Kleinflächiges Vollhauttransplantat an das Gesäß	86.67.17↔	Kleinflächiges temporäres HautRegenergraft an d untere Extremität
86.63.18↔	Kleinflächiges Vollhauttransplantat an Os und Unterschenkel	86.67.19↔	Kleinflächiges temporäres HautRegenerationsgraft an And Lok
86.63.19↔	Kleinflächiges Vollhauttransplantat an andere Lokalisation	86.67.20↔	Großflächiges temporäres Haut-Regenerationsgraft an den Kopf
86.63.1a↔	Kleinflächiges Vollhauttransplantat an den Fuß	86.67.21↔	Großflächiges temporäres Haut-Regenerationsgraft an den Hals
86.63.20↔	Großflächiges Vollhauttransplantat an D Kopf (auss Lip und Mund)	86.67.22↔	Großflächiges temporäres HautRegenergraft an Schulter und Oba
86.63.21↔	Großflächiges Vollhauttransplantat an den Hals	86.67.23↔	Großflächiges temporäres Haut-Regenerationsgraft an den Unterarm
86.63.22↔	Großflächiges Vollhauttransplantat an Schulter und Oberarm	86.67.24↔	Großflächiges temporäres Haut-Regenerationsgraft an die Hand
86.63.23↔	Großflächiges Vollhauttransplantat an den Unterarm	86.67.25↔	Großflächiges temporäres HautRegenergraft an Bruw und Rücken
86.63.25↔	Großflächiges Vollhauttransplantat an Bruw, Bauch und Rücken	86.67.26↔	Großflächiges temporäres HautRegenerationsgraft an d Bauchreg
86.63.26↔	Großflächiges Vollhauttransplantat an d Leisten und Genreg	86.67.27↔	Großflächiges temporäres HautRegenergraft an d untere Extremität
		86.67.29↔	Großflächiges temporäres HautRegenerationsgraft an And Lok
		86.67.30↔	Permanenter Hautersatz durch Epidermisersatzmaterial
		86.67.31↔	Permanenter Hautersatz durch Dermisersatzmaterial

86.67.99↔	Haut-Regenerationsgraft, sonstige	86.75.17↔	Rev von gestielt o fr Lp o fr Hauttx d unteren Extrem
86.70↔	Gestielte oder freie Lappen, n.n.bez.	86.75.19↔	Revision von gestielt oder fr Lp oder fr Hauttx and Lok
86.72↔	Verschiebung eines gestielten Lappens	86.75.99↔	Revision von gestieltem oder freiem Lappen, sonstige
86.74.00↔	Anbr von gestielt oder fr Lappen an And Lok, n.n.bez.	86.76.00↔	Anbr von gestielt o fr Lp an And Lok, GroFI, n.n.bez.
86.74.10↔	Kleinflächige Dehnungsplastik am Kopf (außer Lippe und Mund)	86.76.10↔	Großflächige Dehnungsplastik am Kopf (außer Lippe und Mund)
86.74.11↔	Kleinflächige Dehnungsplastik am Hals	86.76.11↔	Großflächige Dehnungsplastik am Hals
86.74.12↔	Kleinflächige Dehnungsplastik an Schulter und Oberarm	86.76.12↔	Großflächige Dehnungsplastik an Schulter und Oberarm
86.74.13↔	Kleinflächige Dehnungsplastik am Unterarm	86.76.13↔	Großflächige Dehnungsplastik am Unterarm
86.74.14↔	Kleinflächige Dehnungsplastik an Brustwand und Rücken	86.76.14↔	Großflächige Dehnungsplastik an Brustwand und Rücken
86.74.15↔	Kleinflächige Dehnungsplastik an der Bauchregion	86.76.15↔	Großflächige Dehnungsplastik an der Bauchregion
86.74.16↔	Kleinflächige Dehnungsplastik an der Leisten- und Genitalregion	86.76.16↔	Großflächige Dehnungsplastik an der Leisten- und Genitalregion
86.74.17↔	Kleinflächige Dehnungsplastik am Gesäß	86.76.17↔	Großflächige Dehnungsplastik am Gesäß
86.74.18↔	Kleinflächige Dehnungsplastik an Oberschenkel und Unterschenkel	86.76.19↔	Großflächige Dehnungsplastik, an andere Lokalisationen
86.74.19↔	Kleinflächige Dehnungsplastik, an andere Lokalisationen	86.76.1a↔	Großflächige Dehnungsplastik an Oberschenkel und Unterschenkel
86.74.1a↔	Kleinflächige Dehnungsplastik am Fuß	86.76.1b↔	Großflächige Dehnungsplastik am Fuß
86.74.20↔	Klfl VerschiebeRotationspl a Kopf (auss Lip und Mund)	86.76.20↔	Groß VerschiebeRotationspl a Kopf (auss Lip und Mund)
86.74.21↔	Kleinflächige Verschiebe-Rotationsplastik am Hals	86.76.21↔	Großflächige Verschiebe-Rotationsplastik am Hals
86.74.22↔	Klfl VerschiebeRotationsplastik an Schulter und Oba	86.76.22↔	Großflächige Verschiebe-Rotationsplastik an Schulter und Oberarm
86.74.23↔	Kleinflächige Verschiebe-Rotationsplastik am Unterarm	86.76.23↔	Großflächige Verschiebe-Rotationsplastik am Unterarm
86.74.25↔	Klfl VerschiebeRotationsplastik an Bruw und Rücken	86.76.24↔	Großflächige Verschiebe-Rotationsplastik an Brustwand und Rücken
86.74.26↔	Kleinflächige Verschiebe-Rotationsplastik an der Bauchregion	86.76.25↔	Großflächige Verschiebe-Rotationsplastik an der Bauchregion
86.74.27↔	Klfl VerschiebeRotationsplastik an d Leist und Genreg	86.76.26↔	Groß VerschiebeRotationspl an d Leist und Genreg
86.74.28↔	Kleinflächige Verschiebe-Rotationsplastik am Gesäß	86.76.27↔	Großflächige Verschiebe-Rotationsplastik am Gesäß
86.74.29↔	Klfl VerschiebeRotationsplastik, an And Lokalisationen	86.76.28↔	Groß VerschiebeRotationspl an Os und Unterschenkel
86.74.2a↔	Klfl VerschiebeRotationspl an Os und Unterschenkel	86.76.29↔	Großflächige Verschiebe-Rotationsplastik an andere Lokalisation
86.74.2b↔	Kleinflächige Verschiebe-Rotationsplastik am Fuß	86.76.2a↔	Großflächige Verschiebe-Rotationsplastik am Fuß
86.74.30↔	Klfl Transpositionsplastik a Kopf (auss Lippe und Mund)	86.76.30↔	Groß Transpositionsplastik a Kopf (auss Lip und Mund)
86.74.31↔	Kleinflächige Transpositionsplastik am Hals	86.76.31↔	Großflächige Transpositionsplastik am Hals
86.74.32↔	Kleinflächige Transpositionsplastik an Schulter und Oberarm	86.76.32↔	Großflächige Transpositionsplastik an Schulter und Oberarm
86.74.33↔	Kleinflächige Transpositionsplastik am Unterarm	86.76.33↔	Großflächige Transpositionsplastik am Unterarm
86.74.34↔	Kleinflächige Transpositionsplastik an Brustwand und Rücken	86.76.34↔	Großflächige Transpositionsplastik an Brustwand und Rücken
86.74.35↔	Kleinflächige Transpositionsplastik an der Bauchregion	86.76.35↔	Großflächige Transpositionsplastik an der Bauchregion
86.74.36↔	Klfl Transpositionsplastik an d Leisten und Genreg	86.76.36↔	Groß Transpositionsplastik an d Leisten und Genreg
86.74.37↔	Kleinflächige Transpositionsplastik am Gesäß	86.76.37↔	Großflächige Transpositionsplastik am Gesäß
86.74.38↔	Klfl Transpositionsplastik an Os und Unterschenkel	86.76.38↔	Groß Transpositionsplastik an Os und Unterschenkel
86.74.39↔	Kleinflächige Transpositionsplastik, an andere Lokalisationen	86.76.39↔	Großflächige Transpositionsplastik an andere Lokalisation
86.74.3a↔	Kleinflächige Transpositionsplastik am Fuß	86.76.3a↔	Großflächige Transpositionsplastik am Fuß
86.74.40↔	Kleinflächige Insellappenplastik am Kopf (außer Lippe und Mund)	86.76.40↔	Großflächige Insellappenplastik am Kopf (außer Lippe und Mund)
86.74.41↔	Kleinflächige Insellappenplastik am Hals	86.76.41↔	Großflächige Insellappenplastik am Hals
86.74.42↔	Kleinflächige Insellappenplastik an Schulter und Oberarm	86.76.42↔	Großflächige Insellappenplastik an Schulter und Oberarm
86.74.43↔	Kleinflächige Insellappenplastik am Unterarm	86.76.43↔	Großflächige Insellappenplastik am Unterarm
86.74.44↔	Kleinflächige Insellappenplastik an Brustwand und Rücken	86.76.44↔	Großflächige Insellappenplastik an Brustwand und Rücken
86.74.45↔	Kleinflächige Insellappenplastik an der Bauchregion	86.76.45↔	Großflächige Insellappenplastik an der Bauchregion
86.74.46↔	Kleinflächige Insellappl an d Leisten und Genreg	86.76.46↔	Groß Insellappenplastik an d Leisten und Genreg
86.74.47↔	Kleinflächige Insellappenplastik am Gesäß	86.76.47↔	Großflächige Insellappenplastik am Gesäß
86.74.48↔	Klfl Insellappl an Oberschenkel und Unterschenkel	86.76.48↔	Groß Insellappl an Oberschenkel und Unterschenkel
86.74.49↔	Kleinflächige Insellappenplastik, an andere Lokalisationen	86.76.49↔	Großflächige Insellappenplastik, an andere Lokalisationen
86.74.4a↔	Kleinflächige Insellappenplastik am Fuß	86.76.4a↔	Großflächige Insellappenplastik am Fuß
86.74.50↔	Kleinflächige Z-Plastik am Kopf (außer Lippe und Mund)	86.76.99↔	Anbr von gestielt o fr Lp an And Lok, GroFI, sonstige
86.74.51↔	Kleinflächige Z-Plastik am Hals	86.77.00↔	Anbringen von sonstiger lokaler Lappenplastik, n.n.bez.
86.74.52↔	Kleinflächige Z-Plastik an Schulter und Oberarm	86.77.10↔	Sonstige lokale Lappenplastik am Kopf (außer Lippe und Mund)
86.74.53↔	Kleinflächige Z-Plastik am Unterarm	86.77.11↔	Sonstige lokale Lappenplastik an Hals
86.74.54↔	Kleinflächige Z-Plastik an Brustwand und Rücken	86.77.12↔	Sonstige lokale Lappenplastik an Schulter und Oberarm
86.74.55↔	Kleinflächige Z-Plastik an der Bauchregion	86.77.13↔	Sonstige lokale Lappenplastik am Unterarm
86.74.56↔	Kleinflächige Z-Plastik an der Leisten- und Genitalregion	86.77.14↔	Sonstige lokale Lappenplastik an Brustwand und Rücken
86.74.57↔	Kleinflächige Z-Plastik am Gesäß	86.77.15↔	Sonstige lokale Lappenplastik an der Bauchregion
86.74.58↔	Kleinflächige Z-Plastik an Oberschenkel und Unterschenkel	86.77.16↔	Sonstige lokale Lappenplastik an der Leisten- und Genitalregion
86.74.59↔	Kleinflächige Z-Plastik, an andere Lokalisationen	86.77.17↔	Sonstige lokale Lappenplastik am Gesäß
86.74.5a↔	Kleinflächige Z-Plastik am Fuß	86.77.18↔	Sonstige lokale Lappenplastik an Oberschenkel und Unterschenkel
86.74.99↔	Anbr von gestielt oder fr Lappen an And Lok, sonstige	86.77.19↔	Sonstige lokale Lappenplastik, an andere Lokalisationen
86.75.00↔	Revision von gestieltem oder freiem Lappen, n.n.bez.	86.77.1a↔	Sonstige lokale Lappenplastik am Fuß
86.75.10↔	Revision von gestielt o fr Lp o fr Hauttx d Kopfes	86.77.99↔	Anbringen von sonstiger lokaler Lappenplastik, sonstige
86.75.11↔	Revision von gestielt o fr Lp o fr Hauttx d Halses	86.78.00↔	Sonstige Lappenplastiken, n.n.bez.
86.75.12↔	Rev von gestielt o fr Lp o fr Hauttx von Schult und Oba	86.78.10↔	Anbr v fr Lp m mikrovask Anast a Kopf (auss Lip u Mund)
86.75.13↔	Revision von gestielt o fr Lp o fr Hauttx d Unterarmes		
86.75.14↔	Revision von gestielt oder fr Lp oder fr Hauttx d Hand		
86.75.15↔	Rev von gestielt o fr Lp o fr Hauttx d Bruw und Rücken		
86.75.16↔	Revision von gestielt o fr Lp o fr Hauttx d Bauchreg		

86.78.11↔	Anbr von freiem Lappen mit mikrovaskulärer Anast a Hals	86.78.32↔	Komb Plast Ingr an Haut u Unterhaut von Schult u Oba
86.78.12↔	Anbr von fr Lp m mikrovask Anast an Schulter und Oba	86.78.33↔	Komb Plast Ingr an Haut und Unterhaut d Unterarmes
86.78.13↔	Anbr von fr Lappen mit mikrovaskulärer Anast a Unterarm	86.78.34↔	Komb Plast Ingr an Haut u Unterhaut von Bruw u Rücken
86.78.14↔	Anbr von fr Lp m mikrovask Anast an Bruw und Rücken	86.78.35↔	Komb Plast Ingr an Haut und Unterhaut von Bauchreg
86.78.15↔	Anbr von fr Lp mit mikrovaskulärer Anast an Bauchreg	86.78.36↔	Komb Plast Ingr an Haut u Unterhaut d Leist u Genreg
86.78.16↔	Anbr von fr Lp m mikrovask Anast an d Leist und Genreg	86.78.37↔	Komb plastische Ingr an Haut und Unterhaut d Gesäßes
86.78.17↔	Anbr von fr Lappen mit mikrovaskulärer Anast a Gesäß	86.78.38↔	Komb Plast Ingr an Haut und Unterhaut d unteren Extrem
86.78.18↔	Anbr von fr Lp m mikrovask Anast an d unteren Extrem	86.78.39↔	Komb plastische Ingr an Haut und Unterhaut and Lok
86.78.19↔	Anbr von fr Lappen mit mikrovaskulärer Anast an And Lok	86.78.40↔	Anbr v sonst gestielt o fr Lp a Kopf (auss Lip u Mund)
86.78.20↔	Anbr v gstielt rg Lp o gstielt Fmrl a Kpf (auss Lp u Mnd)	86.78.41↔	Anbringen von sonstigem gestielten oder freien Lappen am Hals
86.78.21↔	Anbr von gestielt regionalem Lp o gestielt Fmrl a Ha	86.78.42↔	Anbr von sonstigem gestielt o fr Lp an Schulter und Oba
86.78.22↔	Anbr v gestielt reg Lp o gestielt Fmrl an Schult u Oba	86.78.43↔	Anbr von sonstigem gestielten oder fr Lappen a Unterarm
86.78.23↔	Anbr von gestielt reg Lp o gestielt Fmrl a Unterarm	86.78.44↔	Anbr von sonstigem gestielt o fr Lp an Bruw und Rücken
86.78.24↔	Anbr v gstielt rg Lp o gstielt Fmrl an Brw u Rücken	86.78.45↔	Anbr von sonstigem gestielt oder fr Lp an d Bauchreg
86.78.25↔	Anbr von gestielt reg Lp o gestielt Fmrl an d Bauchreg	86.78.46↔	Anbr von sonst gestielt o fr Lp an d Leist und Genreg
86.78.26↔	Anbr v gstielt rg Lp o gstielt Fmrl an d Leist u Gnrg	86.78.47↔	Anbringen von sonstigem gestielten oder freien Lappen am Gesäß
86.78.27↔	Anbr von gestielt reg Lp o gestielt Fmrl a Gesäß	86.78.48↔	Anbr von sonstigem gestielt o fr Lp an d unteren Extrem
86.78.28↔	Anbr v gestielt reg Lp o gestielt Fmrl an d unt Extrem	86.78.49↔	Anbr von sonstigem gestielt oder fr Lappen an And Lok
86.78.29↔	Anbr von gestielt reg Lp o gestielt Fmrl an And Lok	86.78.99↔	Sonstige Lappenplastiken, sonstige
86.78.30↔	Kmb Plst Ingr an Haut u Unth d Kpfs (auss Lp u Mnd)		
86.78.31↔	Komb plastische Ingr an Haut und Unterhaut d Halses		

### Prozedur I02-4

16.98.11↔	Rekonstruktion der Orbitawand mit mikrovaskulärem Lappen	83.82.40↔	M o Fsztx, Tx e snst Lppntx m mkrvsk Anst aus M o Fsz, Kpf u H
18.71.14↔	Ohrmuschelaufbau, partiell mit mikrovaskulärem Lappen	83.82.41↔	M o Fsztx, Tx e snst Lppntx m mkrvsk Anst aus M o Fsz, Schlit&Axll
18.71.24↔	Ohrmuschelaufbau, total mit mikrovaskulärem Lappen	83.82.42↔	M o Fsztx, Tx e snst Lppntx m mkrvsk Anst aus M o Fsz, Ob u Ellb
25.2x.14↔	Part Glossekt, transor Zug, Reko m fr mikrovaskanast Tx	83.82.43↔	M o Fsztx, Tx e snst Lppntx m mkrvsk Anst aus M o Fsz, Unt
25.2x.24↔	Prt Glsskt, trnsmd Zg, Rk m fr mkrvsknst Tx	83.82.44↔	Musk/Fassztx, Tx Lppntx mkrvsk Anst aus M/Fsz, Brw/Bauch/Rückn
25.2x.34↔	Pelviglekt, transor Zug, Reko m fr mikrovaskanast Tx	83.82.45↔	M/Fsztx, Txsnst Lppntxmkrvsk Anst aus M/Fsz, Leist/Gnrg/Gsäß
25.2x.44↔	Pelviglekt, transmand Zug, Reko m fr mikrovaskanast Tx	83.82.46↔	M o Fsztx, Tx e snst Lppntx m mkrvsk Anst aus M o Fsz, Unt Extrm
25.2x.54↔	Pelviglossomekt, Reko m fr mikrovaskanast Transplantat	83.82.47↔	M o Fsztx, Tx e snst Lppntx m mkrvsk Anst aus M o Fsz, And Lk
25.3x.14↔	Vllst Glsskt, trnsr Zg, Rk m fr mkrvsknst Tx	86.73.30↔	Anbr von fr Lappen mit mikrovaskulärer Anast an d Hand
25.3x.24↔	Vllst Glsskt, trnsmd Zg, Rk m fr mkrvsknst Tx	86.78.10↔	Anbr v fr Lp m mikrovask Anast a Kopf (auss Lip u Mund)
25.3x.39↔	Vollständige Pelviglekt, transoraler Zugang, m So Reko	86.78.11↔	Anbr von freiem Lappen mit mikrovaskulärer Anast a Hals
25.3x.44↔	Vllst Plvgikt, trnsmd Zg, Rk m fr mkrvsknst Tx	86.78.12↔	Anbr von fr Lp m mikrovask Anast an Schulter und Oba
25.3x.54↔	Vollst Pelviglossomekt, Reko m fr mikrovaskanast Tx	86.78.13↔	Anbr von fr Lappen mit mikrovaskulärer Anast a Unterarm
25.4x.14↔	Rad Glossekt, transor Zug, Reko m fr mikrovaskanast Tx	86.78.14↔	Anbr von fr Lp m mikrovask Anast an Bruw und Rücken
25.4x.24↔	Rd Glsskt, trnsmd Zg, Rk m fr mkrvsknst Tx	86.78.15↔	Anbr von fr Lp mit mikrovaskulärer Anast an Bauchreg
25.4x.34↔	Rd Plvgikt, trnsr Zg, Rk m fr mkrvsknst Tx	86.78.16↔	Anbr von fr Lp m mikrovask Anast an d Leist und Genreg
25.4x.44↔	Rd Plvgikt, trnsmd Zg, Rk m fr mkrvsknst Tx	86.78.17↔	Anbr von fr Lappen mit mikrovaskulärer Anast a Gesäß
25.4x.54↔	Rad Pelviglossomekt, Reko m fr mikrovaskanast Tx	86.78.18↔	Anbr von fr Lp m mikrovask Anast an d unteren Extrem
27.59.40↔	So Plast Reko an Lip und Mund m fr mikrovaskanast Tx	86.78.19↔	Anbr von fr Lappen mit mikrovaskulärer Anast an And Lok
29.33.12↔	Part Pharyngekt, Reko m fr mikrovaskanast Transplantat		
29.33.21↔	Tt Phryngkt, Rk m fr mkrvsknst Tx, fr Drmtr o Mgnhchzg		
29.4x.12↔	Plst Rk a Phr, m mkrvsk anstmsiertm Tx, Drmtr o Mgnhchzg		
30.3x.15↔	Vollständige Laryekt, Reko m fr mikrovaskanast Tx		
30.4x.15↔	Rad Laryekt, m Pharyngekt, Reko m fr mikrovaskanast Tx		
76.46.10↔	So Reko an and Gschk m mikrovaskanast Transplantat		
83.43.12↔	Exz v M o Fsz z Tx, Entn e snst Lppntx m mkrvsk Anst aus M o Fsz		

### ADRG I03

#### Revision oder Ersatz des Hüftgelenkes mit komplizierender Diagnose oder Arthrodese oder Alter < 16 Jahre oder beidseitige Eingriffe oder mehrere grosse Eingriffe an Gelenken der unteren Extremität mit komplexem Eingriff

Prozedur in Tabelle I03-3 und (Diagnose in Tabelle I03-1 oder Prozedur in Tabelle I03-4) oder (mindestens zwei Prozeduren in Tabelle I03-5 oder Beidseitige Prozedur in Tabelle I03-6) und (mindestens zwei Prozeduren in Tabelle I03-7 oder Beidseitige Prozedur in Tabelle I03-7 oder Prozedur in Tabelle I03-7 und mindestens eine Prozedur in Tabelle I03-8 oder Prozedur in Tabelle I03-9 und Prozedur in Tabelle I03-10) oder mindestens eine Prozedur in Tabelle I03-11 und Alter < 16 Jahre

### DRG I03A

#### Revision oder Ersatz des Hüftgelenkes mit kompliz. Diagnose oder Arthrodese oder Alter < 16 Jahre oder beidseitige Eingriffe oder mehrere grosse Eingriffe an Gelenken der unteren Extremität mit komplexem Eingriff, mit äuss. schw. CC od. bösartiger Neubildung

PCCL > 3 oder Diagnose in Tabelle I03-2

**DRG I03B****Revision oder Ersatz des Hüftgelenkes mit kompliz. Diagnose oder Arthrorese oder Alter < 16 Jahre od. beidseitige Eingriffe od. mehrere grosse Eingriffe an Gelenken der unteren Extremitäten mit komplexem Eingriff, ohne äuss. schw. CC, ohne bösartige Neubildung****Diagnose I03-1**

C40.2	BNB lange Knochen untere Extremität	M86.25	Subakute Osteomyelitis Beckenregion/Oberschenkel
C40.3	BNB kurze Knochen untere Extremität	M86.35	Chron multifokale Osteomyelitis Becken/Oberschenkel
C40.8	BNB: Knochen u Gelenkknorpel Extrem, mehr TeilB überlapp	M86.45	Chron Osteomyelitis m Fistel, Becken/Oberschenkel
C49.2	BNB: Bindegew u and WeichtGew unter Extr, einschl Hüfte	M86.55	Sonst chron hämatogene Osteomyelitis Becken/OS
C49.8	BNB: Bindegew u and WeichtGew, mehr Teilber überlapp	M86.65	Sonstige chron Osteomyelitis Becken/Oberschenkel
C79.5	Sekundäre BNB Knochen u Knochenmark	M86.85	Sonstige Osteomyelitis Beckenregion/Oberschenkel
M00.05	Arthrit/Polyarth d Staphylokokken Becken/Oberschenkel	M86.95	Osteomyelitis, nnbez, Beckenregion/Oberschenkel
M00.15	Arthrit/Polyarth d Pneumokokken Becken/Oberschenkel	M96.6	Kn-Fx nach Einsetzen orthop Impl/GelProthese/KnPlatte
M00.25	Arthrit/Polyarth d sonst Streptok Becken/Oberschenkel	M96.80	Elektiv offen belassenes Sternum n thoraxchir Eingriff
M00.85	Arthrit/Polyarth d sonst nbez bakt Erreg Becken/Oberschenkel	M96.81	Instabiler Thorax nach thoraxchirurgischem Eingriff
M00.95	Eitrige Arthritis, nnbez, Beckenregion/Oberschenkel	M96.88	Sonst KH Muskel-Skelett-System nach med Maßn
M86.05	Akute hämatogene Osteomyelitis Becken/OS	T81.4	Infektion nach Eingriff, aonkl
M86.15	Sonstige akute Osteomyelitis Becken/Oberschenkel	T84.5	Infektion/entzündl Rkt durch eine Gelenkendoprothese

**Diagnose I03-2**

C40.2	BNB lange Knochen untere Extremität	C49.2	BNB: Bindegew u and WeichtGew unter Extr, einschl Hüfte
C40.3	BNB kurze Knochen untere Extremität	C49.8	BNB: Bindegew u and WeichtGew, mehr Teilber überlapp
C40.8	BNB: Knochen u Gelenkknorpel Extrem, mehr TeilB überlapp	C79.5	Sekundäre BNB Knochen u Knochenmark

**Prozedur I03-3**

00.70↔	Revision einer Hüftendoprothese, sowohl	81.21↔	Hüft-Arthrorese
00.71↔	Revision einer Hüftendoprothese, azetabuläre Komponente	81.51.00↔	Totalendoprothese des Hüftgelenks, n.n.bez.
00.72↔	Revision einer Hüftendoprothese, femorale Komponente	81.51.10↔	Totalendoprothese des Hüftgelenks, Sonderprothese
00.73↔	Revision von Hüftprothese, nur azetabulä	81.51.99↔	Totalendoprothese des Hüftgelenks, sonstige
00.85↔	Ersatz der Oberfläche Hüftgelenk total	81.52.00↔	Partielle Hüftarthroplastik, n.n.bez.
00.86↔	Ersatz der Oberfläche Hüftgelenk, partiell, Femurkopf	81.52.10↔	Partielle Hüftarthpl, Femurprot und Duokopfproth
00.87↔	Ersatz der Oberfläche Hüftgelenk, partiell, Azetabulum	81.52.11↔	Partielle Hüftarthpl, Gelfpannstüsch und GelschnPfanne
80.05.00↔	Arthrotomie zur Prothesenentfernung der Hüfte, n.n.bez.	81.52.99↔	Partielle Hüftarthroplastik, sonstige
80.05.10↔	Arthrot zur Prothentf d Hüfte, Entf e Femurkopfkappe	81.53.00↔	Revision einer Hüftendoprothese, n.n.bez.
80.05.11↔	Arthrot z Prthntf d Hüft, Entf e Glnkpfnnprths	81.53.10↔	Revision einer Hüftendoprothese, ohne Wechsel
80.05.12↔	Arthrot z Prthntf d Hüft, Entf e Glnkpfnnstüsch u GlschnPfn	81.53.11↔	Rv e Hüftndprth, Rv e Obrfirsprt a Hüftgl u Neuimpl e Hüftndprth
80.05.13↔	Arthrot z Prthntf d Hüft, Entf e Fmrkprt, Duokpfprth u Tp	81.53.12↔	Rv e Hüftndprth, Rv e Duokpfprth u Neuimpl e Hüftndprth
80.05.14↔	Arthrot z Prthntf d Hüft, Entf e snst Endprth d Hüft	81.53.13↔	Rv e Hüftndprth, Rv e snst Hüftndprth u Neuimpl e Hüftndprth
80.05.99↔	Arthrotomie zur Prothesenentfernung der Hüfte, sonstige	81.53.99↔	Revision einer Hüftendoprothese, sonstige

**Prozedur I03-4**

81.21↔ Hüft-Arthrorese

**Prozedur I03-5**

00.70↔	Revision einer Hüftendoprothese, sowohl	81.22↔	Knie-Arthrorese
00.71↔	Revision einer Hüftendoprothese, azetabuläre Komponente	81.51.00↔	Totalendoprothese des Hüftgelenks, n.n.bez.
00.72↔	Revision einer Hüftendoprothese, femorale Komponente	81.51.10↔	Totalendoprothese des Hüftgelenks, Sonderprothese
00.73↔	Revision von Hüftprothese, nur azetabulä	81.51.99↔	Totalendoprothese des Hüftgelenks, sonstige
00.80↔	Revision einer Knieprothese, total (alle Komponenten)	81.52.00↔	Partielle Hüftarthroplastik, n.n.bez.
00.81↔	Revision einer Knieprothese, Tibiakomponente	81.52.10↔	Partielle Hüftarthpl, Femurprot und Duokopfproth
00.82↔	Revision einer Knieprothese, Femurkomponente	81.52.11↔	Partielle Hüftarthpl, Gelfpannstüsch und GelschnPfanne
00.83↔	Revision einer Knieprothese, Patellarkomponente	81.52.99↔	Partielle Hüftarthroplastik, sonstige
00.84↔	Revision einer Knieendoprothese, Tibialiner	81.53.00↔	Revision einer Hüftendoprothese, n.n.bez.
00.85↔	Ersatz der Oberfläche Hüftgelenk total	81.53.10↔	Revision einer Hüftendoprothese, ohne Wechsel
00.86↔	Ersatz der Oberfläche Hüftgelenk, partiell, Femurkopf	81.53.11↔	Rv e Hüftndprth, Rv e Obrfirsprt a Hüftgl u Neuimpl e Hüftndprth
00.87↔	Ersatz der Oberfläche Hüftgelenk, partiell, Azetabulum	81.53.12↔	Rv e Hüftndprth, Rv e Duokpfprth u Neuimpl e Hüftndprth
81.11↔	Arthrorese am Sprunggelenk	81.53.13↔	Rv e Hüftndprth, Rv e snst Hüftndprth u Neuimpl e Hüftndprth
81.12.00↔	Arthrorese Double, n.n.bez.	81.53.99↔	Revision einer Hüftendoprothese, sonstige
81.12.10↔	Arthrod Double, Arthrod Ob Sg m unterem Sg	81.54.00↔	Totalendoprothese des Kniegelenks, n.n.bez.
81.12.11↔	Arthrod Doubl, Arthrod Ob Sg m untrm Sg u Chprtglnk	81.54.10↔	Tep d Kniegel, Unikondyläre Schlittenprothese
81.12.12↔	Arthrod Double, Arthrod Unt Sg, 2 Sprunggelenkskammern	81.54.11↔	Totalendoprothese d Kniegel, Bikondyläre Oberflersprot
81.12.13↔	Arthrod Double, Arthrod Unt Sg, 3 Sprunggelenkskammern	81.54.12↔	Totalendoprothese des Kniegelenks, Scharnierendoprothese
81.12.99↔	Arthrorese Double, sonstige	81.54.13↔	Totalendoprothese des Kniegelenks, Patellaersatz

81.54.14↔	Totalendoprothese des Kniegelenks, Sonderprothese	81.59.00↔	Revision des Gelenkersatzes der unteren Extremitäten, n.n.bez.
81.54.99↔	Totalendoprothese des Kniegelenks, sonstige	81.59.10↔	Revision d Gellers d unteren Extrem, ohne Wechsel
81.55.00↔	Revision einer Knieprothese, n.n.bez.	81.59.11↔	Rv d Glrs d unt Extrem, Rv u Wchs e Sprngglnkndprths
81.55.10↔	Revision einer Knieprothese, ohne Wechsel	81.59.12↔	Rv d Glrs d unt Extrem, Rv u Wchs e Fsswrzldnprths
81.55.11↔	Rv e Knieprth, Rv e Knieprth u Wchs e Ptlleaerstz	81.59.13↔	Rv d Glrs d unt Extrem, Rv u Wchs e Vrfss Zhndprnt
81.55.12↔	Rv e Knieprth, Rv e Knieprth u Neuimpl e Knieendprths	81.59.99↔	Revision des Gelenkersatzes der unteren Extremitäten, sonstige
81.55.99↔	Revision einer Knieprothese, sonstige		
81.56↔	Totalprothese des oberen Sprunggelenks		

### Prozedur I03-6

00.70↔	Revision einer Hüftendoprothese, sowohl	81.53.00↔	Revision einer Hüftendoprothese, n.n.bez.
00.71↔	Revision einer Hüftendoprothese, azetabuläre Komponente	81.53.10↔	Revision einer Hüftendoprothese, ohne Wechsel
00.72↔	Revision einer Hüftendoprothese, femorale Komponente	81.53.11↔	Rv e Hüftndprth, Rv e Obrflrsprt a Hüftgl u Neuimpl e Hüftndprth
00.73↔	Revision von Hüftprothese, nur azetabulä	81.53.12↔	Rv e Hüftndprth, Rv e Duokpfprth u Neuimpl e Hüftndprth
00.80↔	Revision einer Knieprothese, total (alle Komponenten)	81.53.13↔	Rv e Hüftndprth, Rv e snst Hüftndprth u Neuimpl e Hüftndprth
00.81↔	Revision einer Knieprothese, Tibiakomponente	81.53.99↔	Revision einer Hüftendoprothese, sonstige
00.82↔	Revision einer Knieprothese, Femurkomponente	81.54.00↔	Totalendoprothese des Kniegelenks, n.n.bez.
00.83↔	Revision einer Knieprothese, Patellarkomponente	81.54.10↔	Tep d Kniegel, Unikondyläre Schlittenprothese
00.84↔	Revision einer Knieendoprothese, Tibialiner	81.54.11↔	Totalendoprothese d Kniegel, Bikondyläre Oberflersprot
00.85↔	Ersatz der Oberfläche Hüftgelenk total	81.54.12↔	Totalendoprothese des Kniegelenks, Scharnierendoprothese
00.86↔	Ersatz der Oberfläche Hüftgelenk, partiell, Femurkopf	81.54.13↔	Totalendoprothese des Kniegelenks, Patellaersatz
00.87↔	Ersatz der Oberfläche Hüftgelenk, partiell, Azetabulum	81.54.14↔	Totalendoprothese des Kniegelenks, Sonderprothese
81.11↔	Arthroese am Sprunggelenk	81.54.99↔	Totalendoprothese des Kniegelenks, sonstige
81.12.00↔	Arthroese Double, n.n.bez.	81.55.00↔	Revision einer Knieprothese, n.n.bez.
81.12.10↔	Arthroese Double, Arthroese Ob Sg m unterem Sg	81.55.10↔	Revision einer Knieprothese, ohne Wechsel
81.12.11↔	Arthroese Doubl, Arthroese Ob Sg m untrm Sg u Chprtglnk	81.55.11↔	Rv e Knieprth, Rv e Knieprth u Wchs e Ptlleaerstz
81.12.12↔	Arthroese Double, Arthroese Unt Sg, 2 Sprunggelenkskammern	81.55.12↔	Rv e Knieprth, Rv e Knieprth u Neuimpl e Knieendprths
81.12.13↔	Arthroese Double, Arthroese Unt Sg, 3 Sprunggelenkskammern	81.55.99↔	Revision einer Knieprothese, sonstige
81.12.99↔	Arthroese Double, sonstige	81.56↔	Totalprothese des oberen Sprunggelenks
81.22↔	Knie-Arthroese	81.59.00↔	Revision des Gelenkersatzes der unteren Extremitäten, n.n.bez.
81.51.00↔	Totalendoprothese des Hüftgelenks, n.n.bez.	81.59.10↔	Revision d Gellers d unteren Extrem, ohne Wechsel
81.51.10↔	Totalendoprothese des Hüftgelenks, Sonderprothese	81.59.11↔	Rv d Glrs d unt Extrem, Rv u Wchs e Sprngglnkndprths
81.51.99↔	Totalendoprothese des Hüftgelenks, sonstige	81.59.12↔	Rv d Glrs d unt Extrem, Rv u Wchs e Fsswrzldnprths
81.52.00↔	Partielle Hüftarthroplastik, n.n.bez.	81.59.13↔	Rv d Glrs d unt Extrem, Rv u Wchs e Vrfss Zhndprnt
81.52.10↔	Partielle Hüftarthroplastik, Femurprot und Duokopfproth	81.59.99↔	Revision des Gelenkersatzes der unteren Extremitäten, sonstige
81.52.11↔	Partielle Hüftarthroplastik, Gelpfannstüsch und GelschnPfanne		
81.52.99↔	Partielle Hüftarthroplastik, sonstige		

### Prozedur I03-7

00.70↔	Revision einer Hüftendoprothese, sowohl	81.53.10↔	Revision einer Hüftendoprothese, ohne Wechsel
00.71↔	Revision einer Hüftendoprothese, azetabuläre Komponente	81.53.11↔	Rv e Hüftndprth, Rv e Obrflrsprt a Hüftgl u Neuimpl e Hüftndprth
00.72↔	Revision einer Hüftendoprothese, femorale Komponente	81.53.12↔	Rv e Hüftndprth, Rv e Duokpfprth u Neuimpl e Hüftndprth
00.73↔	Revision von Hüftprothese, nur azetabulä	81.53.13↔	Rv e Hüftndprth, Rv e snst Hüftndprth u Neuimpl e Hüftndprth
00.80↔	Revision einer Knieprothese, total (alle Komponenten)	81.53.99↔	Revision einer Hüftendoprothese, sonstige
00.81↔	Revision einer Knieprothese, Tibiakomponente	81.55.00↔	Revision einer Knieprothese, n.n.bez.
00.82↔	Revision einer Knieprothese, Femurkomponente	81.55.10↔	Revision einer Knieprothese, ohne Wechsel
00.83↔	Revision einer Knieprothese, Patellarkomponente	81.55.11↔	Rv e Knieprth, Rv e Knieprth u Wchs e Ptlleaerstz
00.84↔	Revision einer Knieendoprothese, Tibialiner	81.55.12↔	Rv e Knieprth, Rv e Knieprth u Neuimpl e Knieendprths
81.22↔	Knie-Arthroese	81.55.99↔	Revision einer Knieprothese, sonstige
81.53.00↔	Revision einer Hüftendoprothese, n.n.bez.		

### Prozedur I03-8

81.51.00↔	Totalendoprothese des Hüftgelenks, n.n.bez.	81.54.00↔	Totalendoprothese des Kniegelenks, n.n.bez.
81.51.10↔	Totalendoprothese des Hüftgelenks, Sonderprothese	81.54.10↔	Tep d Kniegel, Unikondyläre Schlittenprothese
81.51.99↔	Totalendoprothese des Hüftgelenks, sonstige	81.54.11↔	Totalendoprothese d Kniegel, Bikondyläre Oberflersprot
81.52.00↔	Partielle Hüftarthroplastik, n.n.bez.	81.54.12↔	Totalendoprothese des Kniegelenks, Scharnierendoprothese
81.52.10↔	Partielle Hüftarthroplastik, Femurprot und Duokopfproth	81.54.13↔	Totalendoprothese des Kniegelenks, Patellaersatz
81.52.11↔	Partielle Hüftarthroplastik, Gelpfannstüsch und GelschnPfanne	81.54.14↔	Totalendoprothese des Kniegelenks, Sonderprothese
81.52.99↔	Partielle Hüftarthroplastik, sonstige	81.54.99↔	Totalendoprothese des Kniegelenks, sonstige

### Prozedur I03-9

00.70↔	Revision einer Hüftendoprothese, sowohl	00.86↔	Ersatz der Oberfläche Hüftgelenk, partiell, Femurkopf
00.71↔	Revision einer Hüftendoprothese, azetabuläre Komponente	00.87↔	Ersatz der Oberfläche Hüftgelenk, partiell, Azetabulum
00.72↔	Revision einer Hüftendoprothese, femorale Komponente	81.51.00↔	Totalendoprothese des Hüftgelenks, n.n.bez.
00.73↔	Revision von Hüftprothese, nur azetabulä	81.51.10↔	Totalendoprothese des Hüftgelenks, Sonderprothese
00.85↔	Ersatz der Oberfläche Hüftgelenk total	81.51.99↔	Totalendoprothese des Hüftgelenks, sonstige

81.52.00↔	Partielle Hüftarthroplastik, n.n.bez.	81.53.10↔	Revision einer Hüftendoprothese, ohne Wechsel
81.52.10↔	Partielle Hüftarthpl, Femurkprot und Duokopfproth	81.53.11↔	Rv e Hüftndprth, Rv e Obrflrsprt a Hüftgl u Neuimpl e Hüftndprth
81.52.11↔	Partielle Hüftarthpl, Gelpfannstüsch und GelschnPfanne	81.53.12↔	Rv e Hüftndprth, Rv e Duokpfprth u Neuimpl e Hüftndprth
81.52.99↔	Partielle Hüftarthroplastik, sonstige	81.53.13↔	Rv e Hüftndprth, Rv e snst Hüftndprth u Neuimpl e Hüftndprth
81.53.00↔	Revision einer Hüftendoprothese, n.n.bez.	81.53.99↔	Revision einer Hüftendoprothese, sonstige

### Prozedur I03-10

00.80↔	Revision einer Knieprothese, total (alle Komponenten)	81.54.12↔	Totalendoprothese des Kniegelenks, Scharnierendoprothese
00.81↔	Revision einer Knieprothese, Tibiakomponente	81.54.13↔	Totalendoprothese des Kniegelenks, Patellaersatz
00.82↔	Revision einer Knieprothese, Femurkomponente	81.54.14↔	Totalendoprothese des Kniegelenks, Sonderprothese
00.83↔	Revision einer Knieprothese, Patellarkomponente	81.54.99↔	Totalendoprothese des Kniegelenks, sonstige
00.84↔	Revision einer Knieendoprothese, Tibialiner	81.55.00↔	Revision einer Knieprothese, n.n.bez.
81.22↔	Knie-Arthrodes	81.55.10↔	Revision einer Knieprothese, ohne Wechsel
81.54.00↔	Totalendoprothese des Kniegelenks, n.n.bez.	81.55.11↔	Rv e Knieprth, Rv e Knieprth u Wchs e Ptliaerszts
81.54.10↔	Tep d Kniegel, Unikondyläre Schlittenprothese	81.55.12↔	Rv e Knieprth, Rv e Knieprth u Neuimpl e Knieendprths
81.54.11↔	Totalendoprothese d Kniegel, Bikondyläre Oberflersprot	81.55.99↔	Revision einer Knieprothese, sonstige

### Prozedur I03-11

00.73↔	Revision von Hüftprothese, nur azetabulä	81.51.10↔	Totalendoprothese des Hüftgelenks, Sonderprothese
00.85↔	Ersatz der Oberfläche Hüftgelenk total	81.51.99↔	Totalendoprothese des Hüftgelenks, sonstige
00.86↔	Ersatz der Oberfläche Hüftgelenk, partiell, Femurkopf	81.52.00↔	Partielle Hüftarthroplastik, n.n.bez.
00.87↔	Ersatz der Oberfläche Hüftgelenk, partiell, Azetabulum	81.52.10↔	Partielle Hüftarthpl, Femurkprot und Duokopfproth
80.05.00↔	Arthrotomie zur Prothesenentfernung der Hüfte, n.n.bez.	81.52.11↔	Partielle Hüftarthpl, Gelpfannstüsch und GelschnPfanne
80.05.10↔	Arthrot zur Prothentf d Hüfte, Entf e Femurkopfkappe	81.52.99↔	Partielle Hüftarthroplastik, sonstige
80.05.11↔	Arthrt z Prthntf d Hüft, Entf e Glnkpfnnprths	81.53.00↔	Revision einer Hüftendoprothese, n.n.bez.
80.05.12↔	Arthrt z Prthntf d Hüft, Entf e Glnkpfnnstüsch u GlschnPfn	81.53.10↔	Revision einer Hüftendoprothese, ohne Wechsel
80.05.13↔	Arthrt z Prthntf d Hüft, Entf e Fmrkprt, Duokpfprth o Tp	81.53.11↔	Rv e Hüftndprth, Rv e Obrflrsprt a Hüftgl u Neuimpl e Hüftndprth
80.05.14↔	Arthrt z Prthntf d Hüft, Entf e snst Endprth d Hüft	81.53.12↔	Rv e Hüftndprth, Rv e Duokpfprth u Neuimpl e Hüftndprth
80.05.99↔	Arthrotomie zur Prothesenentfernung der Hüfte, sonstige	81.53.13↔	Rv e Hüftndprth, Rv e snst Hüftndprth u Neuimpl e Hüftndprth
81.51.00↔	Totalendoprothese des Hüftgelenks, n.n.bez.	81.53.99↔	Revision einer Hüftendoprothese, sonstige

## ADRG I04

### Revision oder Ersatz des Kniegelenkes mit komplizierender Diagnose oder Arthrodes

(Hauptdiagnose in Tabelle I04-1 oder Prozedur in Tabelle I04-2) und Prozedur in Tabelle I04-3

## DRG I04Z

### Revision oder Ersatz des Kniegelenkes mit komplizierender Diagnose oder Arthrodes

#### Hauptdiagnose I04-1

C40.2	BNB lange Knochen untere Extremität	M86.56	Sonst chron hämatogene Osteomyelitis Unterschenkel
C40.3	BNB kurze Knochen untere Extremität	M86.65	Sonstige chron Osteomyelitis Becken/Oberschenkel
C40.8	BNB: Knochen u Gelenkknorpel Extrem, mehr TeilB überlapp	M86.66	Sonstige chron Osteomyelitis Unterschenkel
C49.2	BNB: Bindegew u and WeichtGew unter Extr, einschl Hüfte	M86.85	Sonstige Osteomyelitis Beckenregion/Oberschenkel
C49.8	BNB: Bindegew u and WeichtGew, mehr Teilber überlapp	M86.86	Sonstige Osteomyelitis Unterschenkel
C79.5	Sekundäre BNB Knochen u Knochenmark	M86.95	Osteomyelitis, nnbez, Beckenregion/Oberschenkel
M00.06	Arthrit/Polyarth d Staphylokokken Unterschenkel	M86.96	Osteomyelitis, nnbez, Unterschenkel
M00.16	Arthrit/Polyarth d Pneumokokken Unterschenkel	M89.55	Osteolyse Beckenregion/Oberschenkel
M00.26	Arthrit/Polyarth d sonst Streptokokken Unterschenkel	M89.56	Osteolyse Unterschenkel
M00.86	Arthrit/Polyarth d sonst nbez bakt Erreg Unterschenkel	M96.6	Kn-Fx nach Einsetzen orthop Impl/GelProthese/KnPlatte
M00.96	Eitrige Arthritis, nnbez, Unterschenkel	M96.80	Elektiv offen belassenes Sternum n thoraxchir Eingriff
M86.05	Akute hämatogene Osteomyelitis Becken/OS	M96.81	Instabiler Thorax nach thoraxchirurgischem Eingriff
M86.06	Akute hämatogene Osteomyelitis Unterschenkel	M96.88	Sonst KH Muskel-Skelett-System nach med Maßn
M86.15	Sonstige akute Osteomyelitis Becken/Oberschenkel	S72.3	Fraktur Femurschaft
M86.16	Sonstige akute Osteomyelitis Unterschenkel	S72.40	Distale Fraktur Femur, Teil nnbez
M86.25	Subakute Osteomyelitis Beckenregion/Oberschenkel	S72.41	Distale Fraktur Femur, Condylus (lateralis) (medialis)
M86.26	Subakute Osteomyelitis Unterschenkel	S72.42	Distale Fraktur Femur, Epiphyse, Epiphysenlösung
M86.35	Chron multifokale Osteomyelitis Becken/Oberschenkel	S72.43	Distale Fraktur Femur, suprakondylär
M86.36	Chron multifokale Osteomyelitis Unterschenkel	S72.44	Distale Fraktur Femur, interkondylär
M86.45	Chron Osteomyelitis m Fistel, Becken/Oberschenkel	S72.7	Multiple Frakturen Femur
M86.46	Chron Osteomyelitis m Fistel, Unterschenkel	T84.5	Infektion/entzündl Rkt durch eine Gelenkendoprothese
M86.55	Sonst chron hämatogene Osteomyelitis Becken/OS		



**Prozedur I04-2**

81.22↔ Knie-Arthrorese

**Prozedur I04-3**

00.80↔	Revision einer Knieprothese, total (alle Komponenten)	81.54.10↔	Tep d Kniegel, Unikondyläre Schlittenprothese
00.81↔	Revision einer Knieprothese, Tibiakomponente	81.54.11↔	Totalendoprothese d Kniegel, Bikondyläre Oberflersprot
00.82↔	Revision einer Knieprothese, Femurkomponente	81.54.12↔	Totalendoprothese des Kniegelenks, Schamierendoprothese
00.83↔	Revision einer Knieprothese, Patellarkomponente	81.54.13↔	Totalendoprothese des Kniegelenks, Patellaersatz
00.84↔	Revision einer Knieendoprothese, Tibialiner	81.54.14↔	Totalendoprothese des Kniegelenks, Sonderprothese
80.06↔	Arthrotomie zur Prothesenentfernung am Knie	81.54.99↔	Totalendoprothese des Kniegelenks, sonstige
81.22↔	Knie-Arthrorese	81.55.11↔	Rv e Knieprth, Rv e Knieprth u Wchs e Ptltaersts
81.54.00↔	Totalendoprothese des Kniegelenks, n.n.bez.	81.55.12↔	Rv e Knieprth, Rv e Knieprth u Neuimpl e Knieendprths

**ADRG I05****Anderer grosser Gelenkersatz oder Revision oder Ersatz des Hüftgelenkes ohne komplizierende Diagnose, ohne Arthrorese, ohne komplexen Eingriff, mit äusserst schweren CC**

Prozedur in Tabelle I05-1 oder mindestens eine Prozedur in Tabelle I05-2 und PCCL &gt; 3

**DRG I05Z****Anderer grosser Gelenkersatz oder Revision oder Ersatz des Hüftgelenkes ohne komplizierende Diagnose, ohne Arthrorese, ohne komplexen Eingriff, mit äusserst schweren CC**08  
I05**Prozedur I05-1**

81.56↔	Totalprothese des oberen Sprunggelenks	81.80↔	Totalprothese des Schultergelenks
81.59.00↔	Revision des Gelenkersatzes der unteren Extremitäten, n.n.bez.	81.81↔	Partielle Prothese des Schultergelenks
81.59.10↔	Revision d Gellers d unteren Extrem, ohne Wechsel	81.84↔	Totalprothese des Ellbogens
81.59.11↔	Rv d Glrs d unt Extm, Rv u Wchs e Sprngglnkndprths	81.97.11↔	Rv e Glprth an d ob Extm, Rv u Wchs e Tprt d Schltrglnks
81.59.12↔	Rv d Glrs d unt Extm, Rv u Wchs e Fsswrzlnndprths	81.97.12↔	Rv e Glprth an d ob Extm, Rv u Wchs e Hmrskprt
81.59.13↔	Rv d Glrs d unt Extm, Rv u Wchs e Vrfss Zhndprt	81.97.13↔	Rv e Glprth an d ob Extm, Rv u Wchs e Tprt d Ellnbnglnks
81.59.99↔	Revision des Gelenkersatzes der unteren Extremitäten, sonstige	81.97.15↔	Rv e Glprth an d ob Extm, Rv u Wchs e Hndglnkndprths
81.73↔	Totaler Handgelenkersatz	81.97.16↔	Rv e Glprth an d ob Extm, Rv u Wchs e Daumstglprt
		81.97.17↔	Rv e Glprth an d ob Extm, Rv u Wchs e snst Fngrlndprt

**Prozedur I05-2**

00.73↔	Revision von Hüftprothese, nur azetabulä	81.51.10↔	Totalendoprothese des Hüftgelenks, Sonderprothese
00.85↔	Ersatz der Oberfläche Hüftgelenk total	81.51.99↔	Totalendoprothese des Hüftgelenks, sonstige
00.86↔	Ersatz der Oberfläche Hüftgelenk, partiell, Femurkopf	81.52.00↔	Partielle Hüftarthroplastik, n.n.bez.
00.87↔	Ersatz der Oberfläche Hüftgelenk, partiell, Azetabulum	81.52.10↔	Partielle Hüftarthpl, Femurkprot und Duokopfproth
80.05.00↔	Arthrotomie zur Prothesenentfernung der Hüfte, n.n.bez.	81.52.11↔	Partielle Hüftarthpl, Gelpfannstüsüsch und GelschnPffanne
80.05.10↔	Arthrot zur Prothentf d Hüfte, Entf e Femurkopfkappe	81.52.99↔	Partielle Hüftarthroplastik, sonstige
80.05.11↔	Arthrt z Prthntf d Hüft, Entf e Glnkpfnnprths	81.53.00↔	Revision einer Hüftendoprothese, n.n.bez.
80.05.12↔	Arthrt z Prthntf d Hüft, Entf e Glpfnnstüsüsch u GlschnPffn	81.53.10↔	Revision einer Hüftendoprothese, ohne Wechsel
80.05.13↔	Arthrt z Prthntf d Hüft, Entf e Fmrkprt, Duokpfprth o Tp	81.53.11↔	Rv e Hüftndprth, Rv e Obrflrsprt a Hüftgl u Neuimpl e Hüftndprth
80.05.14↔	Arthrt z Prthntf d Hüft, Entf e snst Endprth d Hüft	81.53.12↔	Rv e Hüftndprth, Rv e Duokpfprth u Neuimpl e Hüftndprth
80.05.99↔	Arthrotomie zur Prothesenentfernung der Hüfte, sonstige	81.53.13↔	Rv e Hüftndprth, Rv e snst Hüftndprth u Neuimpl e Hüftndprth
81.51.00↔	Totalendoprothese des Hüftgelenks, n.n.bez.	81.53.99↔	Revision einer Hüftendoprothese, sonstige

**ADRG I06****Komplexe Wirbelkörperfusion mit äusserst schweren CC oder mit Korrektur einer Thoraxdeformität oder mit sehr komplexem Eingriff**

((Diagnose in Tabelle I06-1 und mindestens eine Prozedur in Tabelle I06-3 oder Prozedur in Tabelle I06-4) und (Prozedur in Tabelle I06-5 oder PCCL > 3 oder Alter < 16 Jahre) oder mindestens eine Prozedur in Tabelle I06-6) und ((mindestens eine Prozedur in Tabelle I06-6 oder PCCL > 3) und Alter < 16 Jahre oder PCCL > 3 oder Nebendiagnose in Tabelle I06-2) oder Prozedur in mindestens zwei der Tabellen I06-7, I06-8 oder Prozedur in Tabelle I06-9

**DRG I06A****Komplexe Wirbelkörperfusion mit äusserst schweren CC oder mit Korrektur einer Thoraxdeformität oder mit sehr komplexem Eingriff, Alter < 16 Jahre mit äusserst schweren CC oder hochkomplexem Eingriff oder mit mehrzeitigen komplexen OR-Prozeduren**

(Mindestens eine Prozedur in Tabelle I06-6 oder PCCL > 3) und Alter < 16 Jahre oder Mehrzeitige komplexe OR-Prozeduren oder Prozedur in Tabelle I06-9

**DRG I06B****Komplexe Wirbelkörperfusion mit äusserst schweren CC oder mit Korrektur einer Thoraxdeformität oder mit sehr komplexem Eingriff, Alter > 15 Jahre oder ohne äusserst schwere CC oder hochkomplexen Eingriff, ohne mehrzeitige komplexe OR-Prozeduren****Diagnose I06-1**

M40.00	Kyphose als Haltungsstörung, mehrere Lok WS	M40.45	Sonstige Lordose, Thorakolumbalbereich
M40.01	Kyphose als Haltungsstör, Okzipito-Atlanto-Axialbereich	M40.46	Sonstige Lordose, Lumbalbereich
M40.02	Kyphose als Haltungsstörung, Zervikalbereich	M40.47	Sonstige Lordose, Lumbosakralbereich
M40.03	Kyphose als Haltungsstör, Zervikothorakalbereich	M40.48	Sonstige Lordose, Sakral-/Sakrokokzygealbereich
M40.04	Kyphose als Haltungsstörung, Thorakalbereich	M40.49	Sonstige Lordose, nnbez Lokalisation
M40.05	Kyphose als Haltungsstör, Thorakolumbalbereich	M40.50	Lordose, nnbez, mehrere Lok WS
M40.06	Kyphose als Haltungsstörung, Lumbalbereich	M40.51	Lordose, nnbez, Okzipito-Atlanto-Axialbereich
M40.07	Kyphose als Haltungsstör, Lumbosakralbereich	M40.52	Lordose, nnbez, Zervikalbereich
M40.08	Kyphose als Haltungsstör, Sakral-/Sakrokokzygealbereich	M40.53	Lordose, nnbez, Zervikothorakalbereich
M40.09	Kyphose als Haltungsstörung, nnbez Lokalisation	M40.54	Lordose, nnbez, Thorakalbereich
M40.10	Sonst sek Kyphose, mehrere Lok WS	M40.55	Lordose, nnbez, Thorakolumbalbereich
M40.11	Sonst sek Kyphose, Okzipito-Atlanto-Axialbereich	M40.56	Lordose, nnbez, Lumbalbereich
M40.12	Sonst sek Kyphose, Zervikalbereich	M40.57	Lordose, nnbez, Lumbosakralbereich
M40.13	Sonst sek Kyphose, Zervikothorakalbereich	M40.58	Lordose, nnbez, Sakral-/Sakrokokzygealbereich
M40.14	Sonst sek Kyphose, Thorakalbereich	M40.59	Lordose, nnbez, nnbez Lokalisation
M40.15	Sonst sek Kyphose, Thorakolumbalbereich	M41.00	Idiopath Skoliose b Kind, mehrere Lok WS
M40.16	Sonst sek Kyphose, Lumbalbereich	M41.01	Idiopath Skoliose b Kind, Okzipito-Atlanto-Axialbereich
M40.17	Sonst sek Kyphose, Lumbosakralbereich	M41.02	Idiopath Skoliose b Kind, Zervikalbereich
M40.18	Sonst sek Kyphose, Sakral-/Sakrokokzygealbereich	M41.03	Idiopath Skoliose b Kind, Zervikothorakalbereich
M40.19	Sonst sek Kyphose, nnbez Lokalisation	M41.04	Idiopath Skoliose b Kind, Thorakalbereich
M40.20	So u nnbez Kyphose, mehrere Lok Wirbelsäule	M41.05	Idiopath Skoliose b Kind, Thorakolumbalbereich
M40.21	So u nnbez Kyphose, Okzipito-Atlanto-Axialbereich	M41.06	Idiopath Skoliose b Kind, Lumbalbereich
M40.22	So u nnbez Kyphose, Zervikalbereich	M41.07	Idiopath Skoliose b Kind, Lumbosakralbereich
M40.23	So u nnbez Kyphose, Zervikothorakalbereich	M41.08	Idiopath Skoliose b Kind, Sakral-/Sakrokokzygealbereich
M40.24	So u nnbez Kyphose, Thorakalbereich	M41.09	Idiopath Skoliose b Kind, nnbez Lok
M40.25	So u nnbez Kyphose, Thorakolumbalbereich	M41.10	Idiopath Skoliose b Jugendl, mehrere Lok WS
M40.26	So u nnbez Kyphose, Lumbalbereich	M41.11	Idiopath Skoliose b Jugendl, Okzipito-Atlanto-Axialbereich
M40.27	So u nnbez Kyphose, Lumbosakralbereich	M41.12	Idiopath Skoliose b Jugendl, Zervikalbereich
M40.28	So u nnbez Kyphose, Sakral- u Sakrokokzygealbereich	M41.13	Idiopath Skoliose b Jugendl, Zervikothorakalbereich
M40.29	So u nnbez Kyphose, nnbez Lokalisation	M41.14	Idiopath Skoliose b Jugendl, Thorakalbereich
M40.30	Flachrücken, mehrere Lok Wirbelsäule	M41.15	Idiopath Skoliose b Jugendl, Thorakolumbalbereich
M40.31	Flachrücken, Okzipito-Atlanto-Axialbereich	M41.16	Idiopath Skoliose b Jugendl, Lumbalbereich
M40.32	Flachrücken, Zervikalbereich	M41.17	Idiopath Skoliose b Jugendl, Lumbosakralbereich
M40.33	Flachrücken, Zervikothorakalbereich	M41.18	Idiopath Skoliose b Jugendl, Sakral-/SakrokokzygealBer
M40.34	Flachrücken, Thorakalbereich	M41.19	Idiopath Skoliose b Jugendl, nnbez Lok
M40.35	Flachrücken, Thorakolumbalbereich	M41.20	Sonst idiopath Skoliose, mehrere Lok WS
M40.36	Flachrücken, Lumbalbereich	M41.21	Sonst idiopath Skoliose, Okzipito-Atlanto-Axialbereich
M40.37	Flachrücken, Lumbosakralbereich	M41.22	Sonst idiopath Skoliose, Zervikalbereich
M40.38	Flachrücken, Sakral-/Sakrokokzygealbereich	M41.23	Sonst idiopath Skoliose, Zervikothorakalbereich
M40.39	Flachrücken, nnbez Lokalisation	M41.24	Sonst idiopath Skoliose, Thorakalbereich
M40.40	Sonstige Lordose, mehrere Lok WS	M41.25	Sonst idiopath Skoliose, Thorakolumbalbereich
M40.41	Sonstige Lordose, Okzipito-Atlanto-Axialbereich	M41.26	Sonst idiopath Skoliose, Lumbalbereich
M40.42	Sonstige Lordose, Zervikalbereich	M41.27	Sonst idiopath Skoliose, Lumbosakralbereich
M40.43	Sonstige Lordose, Zervikothorakalbereich	M41.28	Sonst idiopath Skoliose, Sakral-/Sakrokokzygealbereich
M40.44	Sonstige Lordose, Thorakalbereich	M41.29	Sonst idiopath Skoliose, nnbez Lokalisation

M41.30	Thoraxbedingte Skoliose, mehrere Lok WS	M41.58	Sonst sek Skoliose, Sakral-/Sakrokokzygealbereich
M41.31	Thoraxbedingte Skoliose, Okzipito-Atlanto-Axialbereich	M41.59	Sonst sek Skoliose, nnbez Lokalisation
M41.32	Thoraxbedingte Skoliose, Zervikalbereich	M41.80	So Formen Skoliose, mehrere Lok WS
M41.33	Thoraxbedingte Skoliose, Zervikothorakalbereich	M41.81	So Formen Skoliose, Okzipito-Atlanto-Axialbereich
M41.34	Thoraxbedingte Skoliose, Thorakalbereich	M41.82	So Formen Skoliose, Zervikalbereich
M41.35	Thoraxbedingte Skoliose, Thorakolumbalbereich	M41.83	So Formen Skoliose, Zervikothorakalbereich
M41.36	Thoraxbedingte Skoliose, Lumbalbereich	M41.84	So Formen Skoliose, Thorakalbereich
M41.37	Thoraxbedingte Skoliose, Lumbosakralbereich	M41.85	So Formen Skoliose, Thorakolumbalbereich
M41.38	Thoraxbedingte Skoliose, Sakral-/Sakrokokzygealbereich	M41.86	So Formen Skoliose, Lumbalbereich
M41.39	Thoraxbedingte Skoliose, nnbez Lokalisation	M41.87	So Formen Skoliose, Lumbosakralbereich
M41.40	Neuromyopath Skoliose, mehrere Lok WS	M41.88	So Formen Skoliose, Sakral-/Sakrokokzygealbereich
M41.41	Neuromyopath Skoliose, Okzipito-Atlanto-Axialbereich	M41.89	So Formen Skoliose, nnbez Lokalisation
M41.42	Neuromyopathische Skoliose, Zervikalbereich	M41.90	Skoliose, nnbez, mehrere Lok WS
M41.43	Neuromyopath Skoliose, Zervikothorakalbereich	M41.91	Skoliose, nnbez, Okzipito-Atlanto-Axialbereich
M41.44	Neuromyopathische Skoliose, Thorakalbereich	M41.92	Skoliose, nnbez, Zervikalbereich
M41.45	Neuromyopathische Skoliose, Thorakolumbalbereich	M41.93	Skoliose, nnbez, Zervikothorakalbereich
M41.46	Neuromyopathische Skoliose, Lumbalbereich	M41.94	Skoliose, nnbez, Thorakalbereich
M41.47	Neuromyopathische Skoliose, Lumbosakralbereich	M41.95	Skoliose, nnbez, Thorakolumbalbereich
M41.48	Neuromyopath Skoliose, Sakral-/Sakrokokzygealbereich	M41.96	Skoliose, nnbez, Lumbalbereich
M41.49	Neuromyopathische Skoliose, nnbez Lokalisation	M41.97	Skoliose, nnbez, Lumbosakralbereich
M41.50	Sonst sek Skoliose, mehrere Lok WS	M41.98	Skoliose, nnbez, Sakral-/Sakrokokzygealbereich
M41.51	Sonst sek Skoliose, Okzipito-Atlanto-Axialbereich	M41.99	Skoliose, nnbez, nnbez Lokalisation
M41.52	Sonst sek Skoliose, Zervikalbereich	M96.2	Kyphose nach Bestrahlung
M41.53	Sonst sek Skoliose, Zervikothorakalbereich	M96.3	Kyphose nach Laminektomie
M41.54	Sonst sek Skoliose, Thorakalbereich	M96.4	Postoperative Lordose
M41.55	Sonst sek Skoliose, Thorakolumbalbereich	M96.5	Skoliose nach Bestrahlung
M41.56	Sonst sek Skoliose, Lumbalbereich	Q67.5	Angeborene Deformitäten Wirbelsäule
M41.57	Sonst sek Skoliose, Lumbosakralbereich		

**Nebendiagnose I06-2**

G04.1	Tropische spastische Paraplegie	G82.42	Spast Tetrapares u Tetrapleg, chron kompl QSL
G82.02	Schlaff Parapares u Parapleg, chron kompl QSL	G82.43	Spast Tetrapares u Tetrapleg, chron inkompl QSL
G82.03	Schlaff Parapares u Parapleg, chron inkompl QSL	G82.49	Spast Tetrapares u Tetrapleg, nnbez
G82.09	Schlaff Parapares u Parapleg, nnbez	G82.52	Tetrapares u Tetrapleg, nnbez, chron kompl QSL
G82.12	Spast Parapares u Parapleg, chron kompl QSL	G82.53	Tetrapares u Tetrapleg, nnbez, chron inkompl QSL
G82.13	Spast Parapares u Parapleg, chron inkompl QSL	G82.59	Tetrapares u Tetrapleg, nnbez
G82.19	Spast Parapares u Parapleg, nnbez	G95.1	Vaskuläre Myelopathien
G82.22	Parapares u Parapleg, nnbez, chron kompl QSL	G95.2	Rückenmarkskompression, nnbez
G82.23	Parapares u Parapleg, nnbez, chron inkompl QSL	G95.80	HarnblasLähm b Schädig ob motor Neuron [UMNL]
G82.29	Parapares u Parapleg, nnbez	G95.81	HarnblasLähm b Schädig unt motor Neuron [LMNL]
G82.32	Schlaff Tetrapares u Tetrapleg, chron kompl QSL	G95.9	KH Rückenmark, nnbez
G82.33	Schlaff Tetrapares u Tetrapleg, chron inkompl QSL	P11.51	Geburtsverletzung Wirbelsäule u RM m chron QSL
G82.39	Schlaff Tetrapares u Tetrapleg, nnbez		

**Prozedur I06-3**

03.02↔	Relaminektomie	78.49.40↔	Kpl Rk Ws(zB Skl)wstl Epphysd mt Kl a FrmGdLg [SMA], 1 Kl
03.53.11↔	Geschl Reposition e Wirbelfraktur mit externer Fix	78.49.41↔	Kmpl Rk d Ws(zb Skl)wstl Epphysd mt Kl a FrmGdLg [SMA], 2 Kl
03.53.20↔	Offene Reposition einer Wirbelfraktur		
78.49.20↔	Wirbelkörperersatz (z.B. bei Kyphose), n.n.bez.	78.49.42↔	Kmpl Rk d Ws(zb Skl)wstl Epphysd mt Kl a FrmGdLg [SMA], 3 Kl
78.49.21↔	Wirbelkers d Implant (z.B. b Kyphose): 1 Wirbel		
78.49.22↔	Wirbelkers d Implant (z.B. b Kyphose): 2 Wirbel	78.49.43↔	Kmpl Rk d Ws(zb Skl)wstl Epphysd mt Kl a FrmGdLg [SMA], 4 Kl
78.49.23↔	Wirbelkers d Implant (z.B. b Kyphose): 3 Wirbel		
78.49.24↔	Wirbelkers d Implant (z.B. b Kyphose): 4 Wirbel	78.49.44↔	Kmpl Rk d Ws(zb Skl)wstl Epphysd mt Kl a FrmGdLg [SMA], 5 Kl
78.49.25↔	Wirbelkers d Implant (z.B. b Kyphose): 5 o mehr Wirbel		
78.49.26↔	Wirbelkörperersatz d So Mat (z.B. b Kyphose), 1 Wirbel	78.49.45↔	Kmpl Rk d Ws(zb Skl)wstl Epphysd mt Kl a FrmGdLg [SMA], 6 Kl
78.49.27↔	Wirbelkörperersatz d So Mat (z.B. b Kyphose), 2 Wirbel		
78.49.28↔	Wirbelkörperersatz d So Mat (z.B. b Kyphose), 3 Wirbel	78.49.46↔	Kmpl Rk d Ws(zb Skl)wstl Epphysd mt Kl a FrmGdLg [SMA], 7 Kl
78.49.29↔	Wirbelkörperersatz (z.B. bei Kyphose), sonstige		
78.49.2a↔	Wirbelkers d So Mat (z.B. b Kyphose), 4 o mehr Wirbel	78.49.47↔	Kmpl Rk d Ws(zb Skl)wstl Epphysd mt Kl a FrmGdLg [SMA], 8 Kl
78.49.31↔	Kompl Reko d Ws (z.B. b Kyphose) d vord Abstützspan		
78.49.32↔	Kmpl Rk d Ws (z.B. b Kyphs) d Kyphktmie (z.B. n LindstSlzr)	78.49.48↔	Kmpl Rk d Ws(zb Skl)wstl Epphysd mt Kl a FrmGdLg [SMA], 9 Kl
78.49.33↔	Kmpl Rk d Ws (z.B. b Kyphs) d Drs Krr oh vntris Rleas		
78.49.34↔	Kmpl Rk d Ws (z.B. b Kyphs) d Drs Krr m vntr Rleas	78.49.4a↔	Kmpl Rk d Ws(zb Skl)wstl Epphysd mt Kl a FrmGdLg [SMA], 10 Kl
78.49.35↔	Kompl Reko d Ws (z.B. b Kyphose) d dorsoventrale Korr		
78.49.36↔	Klmnt u plysgmntl Drs Lrdsspnd (DLS) n Zielk (z.B. b Kyphs)	78.49.4b↔	Kpl Rk Ws(zb Skl)wstl Epphysd mt Kl a FrmGdLg [SMA], 11 Kl
78.49.37↔	Klmnt u tpl Subtrostt(zB n Thom/HYL,zB b Kyph)	78.49.4c↔	Kpl Rk Ws(zB Skl)wstl Epphysd mt Kl a FrmGdLg [SMA], 12 Kl
78.49.38↔	Klmnt u monseg zervth Lordsp(zB n Msn,Urst/Smmns,zB b Kyphs)	78.49.4d↔	Kpl Rk Ws(zB Skl)wstl Epphysd mt Kl a FrmGdLg [SMA], 13 mhr Kl
		78.49.4e↔	Kompl Reko d Ws (z.B. b Skol) d dorsoventrale Epiphysod

78.49.4f↔	Kmpl Rk d Ws (z.B. b Skl) d untrl Epphysd m drs Wrblfs	81.08↔	Lumbale und lumbosakrale Spondylodese, dorsaler Zugang
78.49.4g↔	Kmpl Rk d Ws (z.B. b Skl) d bitrl Epphysd m drs Wrblfs	81.30↔	Reoperation einer Spondylodese, n.n.bez.
78.49.50↔	Drs o vnt instrmnt Krrktrspndyl (z.B. b Skl), n.n.bz.	81.31↔	Reoperation einer Spondylodese an Atlas-Axis
78.49.51↔	Drs instrmnt Krrktrspndyl (z.B. b Skl), N prmstb, 3 bs 6 Sg	81.32↔	ReOP einer sonst zerv Spondylodes mit ventr Zugang
78.49.52↔	Drs instrmnt Krrktrspndyl (z.B. b Skl), N prmstb, 7 bs 10 Sg	81.33↔	ReOP einer sonst zerv Spondylodes mit dors Zugang
78.49.53↔	Drs instrmnt Krrktrspndyl (z.B. b Skl), N prmstb, 11 o mhr Sg	81.34↔	ReOP e dors und dorsolumb Spondylodes, ventr Zug
78.49.54↔	Drs instrmnt Krrktrspndyl (z.B. b Skl), prmstb, 3 bs 6 Sg	81.35↔	ReOP e dors und dorsolumb Spondylodes, dors Zug
78.49.55↔	Drs instrmnt Krrktrspndyl (z.B. b Skl), prmstb, 7 bs 10 Sg	81.36↔	ReOP e lumb und lumbosakr Spondylodes, ventr Zug
78.49.56↔	Drs instrmnt Krrktrspndyl (z.B. b Skl), prmstb, 11 o mhr Sg	81.37↔	ReOP e lumb u lumbosakr Spondylodes, intratransvZug
78.49.57↔	Vnt instrmnt Krrktrspndyl (z.B. b Skl), N prmstb, 3 bs 6 Sg	81.38↔	ReOP e lumb und lumbosakr Spondylodes, dors Zug
78.49.58↔	Vnt instrmnt Krrktrspndyl (z.B. b Skl), N prmstb, 7 bs 10 Sg	81.39↔	Reoperation einer Spondylodese, n.a.klass.
78.49.59↔	Drs o vnt instrmnt Krrktrspndyl (z.B. b Skl), S	81.62.00↔	Spondylodes o Reop e Spondylodes v 23 Wirb, n.n.bez.
78.49.5a↔	Vnt instrmnt Krrktrspndyl (z.B. b Skl), N prmstb, 11 o mhr Sg	81.62.10↔	Spondylodese von 2 Wirbeln, dorsal
78.49.5b↔	Vnt instrmnt Krrktrspndyl (z.B. b Skl), prmstb, 3 bs 6 Sg	81.62.11↔	Spondylodes v 2 Wirbeln, dors u ventral komb, interkorp
78.49.5c↔	Vnt instrmnt Krrktrspndyl (z.B. b Skl), prmstb, 7 bs 10 Sg	81.62.12↔	Spondylodese von 2 Wirbeln, ventral, interkorporell
78.49.5d↔	Vnt instrmnt Krrktrspndyl (z.B. b Skl), prmstb, 11 o mhr Sg	81.62.13↔	Spondylodese von 2 Wirbeln, dorsal, dynamisch
78.49.60↔	Drs u vnt kmb instrmnt Krrktrspndyl (z.B. b Skl), n.n.bz.	81.62.20↔	Spondylodese von 3 Wirbeln, dorsal
78.49.61↔	Dor/vent instrmnt Krrktrspndyl (b Skl), N prmstb, 3 bs 6 Sg	81.62.21↔	Spondylodes v 3 Wirbeln, dors u ventral komb, interkorp
78.49.62↔	Drs/vnt kmb instrmnt Krrktrspndyl (b Skl), N prmstb, 7 bs 10 Sg	81.62.22↔	Spondylodese von 3 Wirbeln, ventral, interkorporell
78.49.63↔	Drs/vnt kmb instrmnt Krrktrspndyl (b Skl), N prmstb, 11/mhr Sg	81.62.23↔	Spondylodese von 3 Wirbeln, dorsal, dynamisch
78.49.64↔	Drs u vnt kmb instrmnt Krrktrspndyl(zB b Skl)prmstb,3-6Sg	81.62.99↔	Spondylodese o Reop e Spondylodese von 23 Wirbeln, So
78.49.65↔	Drs u vnt kmb instrmnt Krrktrspndyl(zB b Skl),prmstb,7 bs 10 Sg	81.63.00↔	Spondylodes o Reop e Spondylodes v 48 Wirb, n.n.bez.
78.49.66↔	Dor/vent instrmnt Krrktrspndyl, prmstb, 11/mhr Segmente	81.63.10↔	Spondylodese von 4 - 6 Wirbeln, dorsal
78.49.69↔	Drs u vnt kmb instrmnt Krrktrspndyl (z.B. b Skl), S	81.63.11↔	Spondylodes v 4 6 Wirb, dors u vent komb, interkorp
78.49.70↔	Komplexe Rekonstruktion der Wirbelsäule, n.n.bez.	81.63.12↔	Spondylodese von 4 - 6 Wirbeln, ventral, interkorporell
78.49.71↔	Kmpl Rk d Ws (z.B. b Skl) d sbkt HrrngtnInstrmttion (b Knd)	81.63.13↔	Spondylodese von 4 - 6 Wirbeln, dorsal, dynamisch
78.49.79↔	Komplexe Rekonstruktion der Wirbelsäule, sonstige	81.63.20↔	Spondylodese von 7 - 8 Wirbeln, dorsal
78.50.00↔	Inn Knochfix oh Reposition d Fx, oh Ang d Lok, n.n.bez.	81.63.21↔	Spondylodes v 7 8 Wirb, dors u vent komb, interkorp
78.50.11↔	Knochenfixation an der Wirbelsäule	81.63.22↔	Spondylodese von 7 - 8 Wirbeln, ventral, interkorporell
78.50.30↔	Osteosyntheseverfahren an der Wirbelsäule, n.n.bez.	81.63.23↔	Spondylodese von 7 - 8 Wirbeln, dorsal, dynamisch
78.50.31↔	Osteosynthese durch Schrauben an der Wirbelsäule	81.63.99↔	Spondylodese o Reop e Spondylodese von 48 Wirbeln, So
78.50.32↔	Osteosynthese durch Drahtcerclage an der Wirbelsäule	81.64.00↔	Spondyls o Reop e Spndyls v 9 o mhr Wrbl, n.n.bz.
78.50.33↔	Osteosynthese durch Klammersystem an der Wirbelsäule	81.64.10↔	Spondylodese von 9 oder mehr Wirbeln, dorsal
78.50.34↔	Osteosynthese durch Hakenplatten an der Wirbelsäule	81.64.11↔	Spndyls v 9 o mhr Wrbl, drs u vnt kmb, intrkrprl
78.50.35↔	Osteosynthese durch Schrauben-Stabsystem an der Wirbelsäule	81.64.99↔	Spondylodes o Reop e Spondylodes v 9 o mehr Wirbeln, So
78.50.36↔	Osteosyn d ventrales SchraubenPlattensystem an d Ws	81.66.00↔	Kyphoplastik, n.n.bez.
78.50.37↔	Osteosyn d dorsales SchraubenPlattensystem an d Ws	81.66.10↔	Kyphoplastik, 1 Wirbelkörper
78.50.39↔	Osteosyntheseverfahren an der Wirbelsäule, sonstige	81.66.11↔	Kyphoplastik, 2 Wirbelkörper
78.50.99↔	Inn Knochfix oh Reposition d Fx, oh Ang d Lok, sonstige	81.66.12↔	Kyphoplastik, 3 Wirbelkörper
81.00↔	Spondylodese, n.n.bez.	81.66.13↔	Kyphoplastik, 4 und mehr Wirbelkörper
81.01↔	Spondylodese an Atlas-Axis	81.66.99↔	Kyphoplastik, sonstige
81.02↔	Sonstige zervikale Spondylodese mit ventralem Zugang	84.51.00↔	Einsetzen von interkorporellen Implantaten, n.n.bez.
81.03↔	Sonstige zervikale Spondylodese mit dorsalem Zugang	84.51.10↔	Einsetzen von interkorporellen Cages, 1 Segment
81.04↔	Dorsale und dorsolumbale Spondylodese, ventraler Zugang	84.51.11↔	Einsetzen von interkorporellen Cages, 2 Segmente
81.05↔	Dorsale und dorsolumbale Spondylodese, dorsaler Zugang	84.51.12↔	Einsetzen von interkorporellen Cages, 3 Segmente
81.06↔	Lumbale und lumbosakrale Spondylodese, ventraler Zugang	84.51.13↔	Einsetzen von interkorporellen Cages, 4 oder mehr Segmente
81.07↔	Lumbale und lumbosakrale Spondylodese, intratransversaler Zugang	84.51.99↔	Einsetzen von interkorporellen Implantaten, sonstige
		84.59↔	Einsetzen von sonstiger vertebralen Vorrichtung

## Prozedur I06-4

81.05↔	Dorsale und dorsolumbale Spondylodese, dorsaler Zugang	81.63.13↔	Spondylodese von 4 - 6 Wirbeln, dorsal, dynamisch
81.35↔	ReOP e dors und dorsolumb Spondylodes, dors Zug	81.63.20↔	Spondylodese von 7 - 8 Wirbeln, dorsal
81.63.00↔	Spondylodes o Reop e Spondylodes v 48 Wirb, n.n.bez.	81.63.21↔	Spondylodes v 7 8 Wirb, dors u vent komb, interkorp
81.63.10↔	Spondylodese von 4 - 6 Wirbeln, dorsal	81.63.22↔	Spondylodese von 7 - 8 Wirbeln, ventral, interkorporell
81.63.11↔	Spondylodes v 4 6 Wirb, dors u vent komb, interkorp	81.63.23↔	Spondylodese von 7 - 8 Wirbeln, dorsal, dynamisch
81.63.12↔	Spondylodese von 4 - 6 Wirbeln, ventral, interkorporell	81.63.99↔	Spondylodese o Reop e Spondylodese von 48 Wirbeln, So

## Prozedur I06-5

33.34.00↔	Thorakoplastik, n.n.bez.	34.4x.22↔	Teilresektion einer Läsion an der Brustwand, mit Rekonstruktion
33.34.10↔	Thorakoplastik, partiell	34.4x.30↔	Res e Läs an d Bruw, komplette Res d Sternums, n.n.bez.
33.34.20↔	Thorakoplastik, komplett	34.4x.31↔	Res e Läs an d Bruw, komplette Res d Sternums, oh Reko
33.34.99↔	Thorakoplastik, sonstige	34.4x.32↔	Res e Läs an d Bruw, komplette Res d Sternums, m Reko
34.4x.00↔	Exzision oder Destr einer Läsion an d Bruw, n.n.bez.	34.74↔	Korrektur einer Brustwanddeformität
34.4x.10↔	Exzision einer Läsion an der Brustwand	77.91.00↔	Totale Res von Skapula, Klav, Rip und Sternum, n.n.bez.
34.4x.20↔	Teilresektion einer Läsion an der Brustwand, n.n.bez.	77.91.10↔	Totale Resektion von Skapula und Klavikula
34.4x.21↔	Teilresektion einer Läsion an der Brustwand, ohne Rekonstruktion	77.91.11↔	Totale Resektion einer Rippe
		77.91.12↔	Totale Resektion einer Halsrippe

77.91.13↔ Totale Resektion des Sternums  
 77.91.99↔ Totale Res von Skapula, Klav, Rip und Sternum, sonstige  
 78.41.00↔ So Plast Reko an Skap, Klav, Rip und Sternum, n.n.bez.  
 78.41.10↔ Sonstige plastische Rekonstruktion an Skapula und Klavikula

78.41.20↔ Sonstige plastische Rekonstruktion an Rippen und Sternum  
 78.41.30↔ S Plst Rk a Skp,Klv,Rp,Strn,Imp vrtkln exp prot Ttrp [VEPTR]  
 78.41.99↔ So Plast Reko an Skap, Klav, Rip und Sternum, So

### Prozedur I06-6

27.57.00↔ Anbr e gestielt oder fr Lp an Lip und Mund, n.n.bez.  
 27.57.10↔ Anbr e fr mikrovasikanast Transplantats an Lip und Mund  
 27.57.11↔ Anbringen eines gestielten Fernlappens an Lippe und Mund  
 27.57.99↔ Anbr e gestielt oder fr Lp an Lip und Mund, sonstige  
 40.40↔ Radikale Neck dissection, n.n.bez.  
 40.41.00↔ Radikale unilaterale Neck dissection, n.n.bez.  
 40.41.10↔ Sel (funkt) Neck dissec, supraomohyoid (Reg IIII)  
 40.41.11↔ Selektive (funktionelle) Neck dissection, lateral (Region II-IV)  
 40.41.12↔ Selektive (funkt) Neck dissec, anterolateral (Reg IIV)  
 40.41.13↔ Sel (funkt) Neck dissec, posterolateral (Reg IIIV)  
 40.41.14↔ Selektive (funktionelle) Neck dissection, central (Region VI)  
 40.41.20↔ Radikale Neck dissection (inkl. modifiziert)

40.41.21↔ Extended Neck dissection  
 40.41.99↔ Radikale unilaterale Neck dissection, sonstige  
 40.42↔ Radikale bilaterale Neck dissection  
 81.63.20↔ Spondylodese von 7 - 8 Wirbeln, dorsal  
 81.63.21↔ Spondylodes v 7 8 Wirb, dors u vent komb, interkorp  
 81.63.22↔ Spondylodese von 7 - 8 Wirbeln, ventral, interkorporell  
 81.63.23↔ Spondylodese von 7 - 8 Wirbeln, dorsal, dynamisch  
 81.64.00↔ Spndylids o Reop e Spndylids v 9 o mhr Wrbr, n.n.bz.  
 81.64.10↔ Spondylodese von 9 oder mehr Wirbeln, dorsal  
 81.64.11↔ Spndylids v 9 o mhr Wrbr, drs u vnt kmb, intrkrprl  
 81.64.99↔ Spondylodes o Reop e Spondylodes v 9 o mehr Wirbeln, So

### Prozedur I06-7

78.49.2a↔ Wirbelkern d So Mat (z.B. b Kyphose), 4 o mehr Wirbel  
 78.49.31↔ Kompl Reko d Ws (z.B. b Kyphose) d vord Abstützspan  
 78.49.32↔ Kmpl Rk d Ws (z.B. b Kyphs) d Kyphktmie (z.B. n LndstHlstr)  
 78.49.33↔ Kmpl Rk d Ws (z.B. b Kyphs) d Drs Krr oh vntrls Rleas  
 78.49.34↔ Kmpl Rk d Ws (z.B. b Kyphs) d Drs Krr m vntlr Rleas  
 78.49.35↔ Kompl Reko d Ws (z.B. b Kyphose) d dorsoventrale Korr  
 78.49.36↔ Klmnt u plysgmntl Drs Lrdsspnd (DLS) n Zielk (z.B. b Kyphs)  
 78.49.37↔ Klmnt u tpl Subtrostt(zB n Thom/HYL,zB b Kyph)  
 78.49.38↔ Klmnt u monseg zervth Lordsp(zB n Msn,Urst/Smmnz,zB b Kyphs)  
 78.49.40↔ Kpl Rk Ws(zB Skl)wstl Epphysd mt Kl a FrmGdLg [SMA], 1 Kl  
 78.49.41↔ Kmpl Rk d Ws(zB Skl)wstl Epphysd mt Kl a FrmGdLg [SMA], 2 Kl  
 78.49.42↔ Kmpl Rk d Ws(zB Skl)wstl Epphysd mt Kl a FrmGdLg [SMA], 3 Kl  
 78.49.43↔ Kmpl Rk d Ws(zB Skl)wstl Epphysd mt Kl a FrmGdLg [SMA], 4 Kl  
 78.49.44↔ Kmpl Rk d Ws(zB Skl)wstl Epphysd mt Kl a FrmGdLg [SMA], 5 Kl  
 78.49.45↔ Kmpl Rk d Ws(zB Skl)wstl Epphysd mt Kl a FrmGdLg [SMA], 6 Kl  
 78.49.46↔ Kmpl Rk d Ws(zB Skl)wstl Epphysd mt Kl a FrmGdLg [SMA], 7 Kl  
 78.49.47↔ Kmpl Rk d Ws(zB Skl)wstl Epphysd mt Kl a FrmGdLg [SMA], 8 Kl  
 78.49.48↔ Kmpl Rk d Ws(zB Skl)wstl Epphysd mt Kl a FrmGdLg [SMA], 9 Kl  
 78.49.4a↔ Kmpl Rk d Ws(zB Skl)wstl Epphysd mt Kl a FrmGdLg [SMA], 10 Kl  
 78.49.4b↔ Kpl Rk Ws(zB Skl)wstl Epphysd mt Kl a FrmGdLg [SMA], 11 Kl  
 78.49.4c↔ Kpl Rk Ws(zB Skl)wstl Epphysd mt Kl a FrmGdLg [SMA], 12 Kl

78.49.4d↔ Kpl Rk Ws(zB Skl)wstl Epphysd mt Kl a FrmGdLg [SMA], 13 mhr Kl  
 78.49.4e↔ Kompl Reko d Ws (z.B. b Skol) d dorsoventrale Epiphysod  
 78.49.4f↔ Kmpl Rk d Ws (z.B. b Skl) d untrl Epphysd m drs Wrblfs  
 78.49.4g↔ Kmpl Rk d Ws (z.B. b Skl) d btrl Epphysd m drs Wrblfs  
 78.49.57↔ Vnt instrmnt Krrktrspndyl (z.B. b Skl), N prmstb, 3 bs 6 Sg  
 78.49.58↔ Vnt instrmnt Krrktrspndyl (z.B. b Skl), N prmstb, 7 bs 10 Sg  
 78.49.59↔ Drs o vnt instrmnt Krrktrspndyl (z.B. b Skl), S  
 78.49.5a↔ Vnt instrmnt Krrktrspndyl (z.B. b Skl), N prmstb, 11 o mhr Sg  
 78.49.5b↔ Vnt instrmnt Krrktrspndyl (z.B. b Skl), prmstb, 3 bs 6 Sg  
 78.49.5c↔ Vnt instrmnt Krrktrspndyl (z.B. b Skl), prmstb, 7 bs 10 Sg  
 78.49.5d↔ Vnt instrmnt Krrktrspndyl (z.B. b Skl), prmstb, 11 o mhr Sg  
 78.49.60↔ Drs u vnt kmb instrmnt Krrktrspndyl (z.B. b Skl), n.n.bz.  
 78.49.61↔ Dor/vent instrmnt Krrktrspndyl (b Skl), N prmstb, 3 bs 6 Sg  
 78.49.62↔ Drs/vnt kmb instrmnt Krrktrspndyl (b Skl), N prmstb, 7 bs 10 Sg  
 78.49.63↔ Drs/vnt kmb instrmnt Krrktrspndyl (b Skl), N prmstb, 11/mhr Sg  
 78.49.64↔ Drs u vnt kmb instrmnt Krrktrspndyl(zB b Skl)prmstb,3-6Sg  
 78.49.65↔ Drs u vnt kmb instrmnt Krrktrspndyl(zB b Skl),prmstb,7 bs 10 Sg  
 78.49.66↔ Dor/vent instrmnt Krrktrspndyl, prmstb, 11/mhr Segmente  
 78.49.69↔ Drs u vnt kmb instrmnt Krrktrspndyl (z.B. b Skl), S  
 78.49.70↔ Komplexe Rekonstruktion der Wirbelsäule, n.n.bez.  
 78.49.71↔ Kmpl Rk d Ws (z.B. b Skl) d sbkt HrrngtnInstrmnttion (b Knd)  
 78.49.79↔ Komplexe Rekonstruktion der Wirbelsäule, sonstige  
 81.02↔ Sonstige zervikale Spondylodese mit ventralem Zugang  
 81.04↔ Dorsale und dorsolumbale Spondylodese, ventraler Zugang  
 81.06↔ Lumbale und lumbosakrale Spondylodese, ventraler Zugang  
 81.32↔ ReOP einer sonst zerv Spondylodes mit ventr Zugang  
 81.34↔ ReOP e dors und dorsolumb Spondylodes, ventr Zug  
 81.36↔ ReOP e lumb und lumbosakr Spondylodes, ventr Zug

### Prozedur I06-8

81.03↔ Sonstige zervikale Spondylodese mit dorsalem Zugang  
 81.05↔ Dorsale und dorsolumbale Spondylodese, dorsaler Zugang  
 81.08↔ Lumbale und lumbosakrale Spondylodese, dorsaler Zugang

81.33↔ ReOP einer sonst zerv Spondylodes mit dors Zugang  
 81.35↔ ReOP e dors und dorsolumb Spondylodes, dors Zug  
 81.38↔ ReOP e lumb und lumbosakr Spondylodes, dors Zug

### Prozedur I06-9

78.41.30↔ S Plst Rk a Skp,Klv,Rp,Strn,Imp vrtkln exp prot Ttrp [VEPTR]

**ADRG I07 Amputation**

Prozedur in Tabelle I07-1

**DRG I07A Amputation mit äusserst schweren CC**

PCCL &gt; 3

**DRG I07B Amputation ohne äusserst schwere CC****Prozedur I07-1**

84.00↔	Amputation an der oberen Extremität, n.n.bez.	84.10↔	Amputation der unteren Extremität, n.n.bez.
84.03.00↔	Hand-Amputation, n.n.bez.	84.12↔	Amputation durch Fuss
84.03.10↔	HandAmput, Komplette HandAmput an Handwur o Mitthand	84.13↔	Exartikulation im Sprunggelenk
84.03.99↔	Hand-Amputation, sonstige	84.14↔	Transmalleoläre Amputation im Sprunggelenk
84.04↔	Handgelenks-Exartikulation	84.15↔	Sonstige Unterschenkel-Amputation
84.05↔	Vorderarm-Amputation	84.16↔	Knie-Exartikulation
84.06↔	Ellbogen-Exartikulation	84.17↔	Oberschenkel-Amputation
84.07↔	Oberarm-Amputation	84.18↔	Hüft-Exartikulation
84.08↔	Schultergelenk-Exartikulation	84.19↔	Abdominopelvine Amputation
84.09↔	Interthorakoskapuläre Amputation	84.91↔	Amputation, n.n.bez.

**ADRG I08 Andere Eingriffe an Hüftgelenk und Femur oder Ersatz des Hüftgelenkes mit Eingriff an oberer Extremität oder Wirbelsäule**

Prozedur in Tabelle I08-5 oder Prozedur in Tabelle I08-6 und Prozedur in Tabelle I08-7

**DRG I08A Andere Eingriffe an Hüftgelenk und Femur mit Mehrfacheingriff, komplexer Prozedur od. komplexer Diagnose bei zerebr. Lähmung oder mit äuss. schw. CC oder Ersatz des Hüftgel. mit Eingr. an oberer Extrem. oder Wirbels. oder best. Eingriff**

(PCCL &gt; 3 oder Diagnose in Tabelle I08-1) und (mindestens zwei Prozeduren in Tabelle I08-8 oder Beidseitige Prozedur in Tabelle I08-9 oder mindestens eine Diagnose in Tabelle I08-2 oder mindestens eine Prozedur in Tabelle I08-10 oder Eingriff an mehreren Lokalisationen) oder PCCL &gt; 3 und Diagnose in Tabelle I08-1 oder Prozedur in Tabelle I08-6 und Prozedur in Tabelle I08-7

**DRG I08B Andere Eingriffe an Hüftgelenk und Femur mit Mehrfacheingriff, komplexer Prozedur, komplexer Diagnose oder bestimmter Eingriff oder äusserst schwere CC**

PCCL &gt; 3 oder mindestens zwei Prozeduren in Tabelle I08-8 oder Beidseitige Prozedur in Tabelle I08-9 oder Diagnose in Tabelle I08-3 oder mindestens eine Prozedur in Tabelle I08-10 oder Diagnose in Tabelle I08-4 oder Eingriff an mehreren Lokalisationen oder Prozedur in Tabelle I08-11

**DRG I08C Andere Eingriffe an Hüftgelenk und Femur, ohne Mehrfacheingriff, ohne komplexe Prozedur, ohne komplexe Diagnose, ohne äusserst schwere CC****Diagnose I08-1**

G80.0	Spastische tetraplegische Zerebralparese	G80.4	Ataktische Zerebralparese
G80.1	Spastische diplegische Zerebralparese	G80.8	Sonstige infantile Zerebralparese
G80.2	Infantile hemiplegische Zerebralparese	G80.9	Infantile Zerebralparese, nnbez
G80.3	Dyskinetische Zerebralparese		

**Diagnose I08-2**

A18.0	Tuberkulose Knochen u Gelenke	M00.06	Arthrit/Polyarth d Staphylokokken Unterschenkel
A54.4	Gonokokkeninfektion des Muskel-Skelett-Systems	M00.07	Arthrit/Polyarth d Staphylokokken Knöchel/Fuß
A66.6	Knochen- und Gelenkveränderungen bei Frambösie	M00.08	Arthrit/Polyarth d Staphylokokken, sonst Lok
L40.5	Psoriasis-Arthropathie	M00.09	Arthrit/Polyarth d Staphylokokken, nnbez Lok
M00.00	Arthrit/Polyarth d Staphylokokken, mehrere Lok	M00.10	Arthrit/Polyarth d Pneumokokken, mehrere Lok
M00.01	Arthrit/Polyarth d Staphylokokken Schulterreg	M00.11	Arthrit/Polyarth d Pneumokokken Schulterregion
M00.02	Arthrit/Polyarth d Staphylokokken Oberarm	M00.12	Arthrit/Polyarth d Pneumokokken Oberarm
M00.03	Arthrit/Polyarth d Staphylokokken Unterarm	M00.13	Arthrit/Polyarth d Pneumokokken Unterarm
M00.04	Arthrit/Polyarth d Staphylokokken Hand	M00.14	Arthrit/Polyarth d Pneumokokken Hand
M00.05	Arthrit/Polyarth d Staphylokokken Becken/Oberschenkel	M00.15	Arthrit/Polyarth d Pneumokokken Becken/Oberschenkel

M00.16	Arthrit/Polyarth d Pneumokokken Unterschenkel	M05.06	Felty-Syndrom Unterschenkel
M00.17	Arthrit/Polyarth d Pneumokokken Knöchel/Fuß	M05.07	Felty-Syndrom Knöchel/Fuß
M00.18	Arthrit/Polyarth d Pneumokokken, sonst Lok	M05.08	Felty-Syndrom, sonstige Lokalisation
M00.19	Arthrit/Polyarth d Pneumokokken, nnbez Lok	M05.09	Felty-Syndrom, nnbez Lokalisationen
M00.20	Arthrit/Polyarth d sonst Streptokokken, mehrere Lok	M05.20	Vaskul seropos chron Polyarth, mehrere Lok
M00.21	Arthrit/Polyarth d sonst Streptokokken Schulterreg	M05.21	Vaskul seropos chron Polyarth Schulterregion
M00.22	Arthrit/Polyarth d sonst Streptokokken Oberarm	M05.22	Vaskul seropos chron Polyarth Oberarm
M00.23	Arthrit/Polyarth d sonst Streptokokken Unterarm	M05.23	Vaskul seropos chron Polyarth Unterarm
M00.24	Arthrit/Polyarth d sonst Streptokokken Hand	M05.24	Vaskul seropos chron Polyarth Hand
M00.25	Arthrit/Polyarth d sonst Streptok Becken/Oberschenkel	M05.25	Vaskul seropos chron Polyarth Becken/Oberschenkel
M00.26	Arthrit/Polyarth d sonst Streptokokken Unterschenkel	M05.26	Vaskul seropos chron Polyarth Unterschenkel
M00.27	Arthrit/Polyarth d sonst Streptokokken Knöchel/Fuß	M05.27	Vaskul seropos chron Polyarth Knöchel/Fuß
M00.28	Arthrit/Polyarth d sonst Streptokokken, sonst Lok	M05.28	Vaskul seropos chron Polyarth, sonst Lok
M00.29	Arthrit/Polyarth d sonst Streptokokken, nnbez Lok	M05.29	Vaskul seropos chron Polyarth, nnbez Lok
M00.80	Arthrit/Polyarth d sonst nbez bakt Erreg, mehrere Lok	M05.30	SeroPos chron Polya m Bet so Org/-syst, mehr Lok
M00.81	Arthrit/Polyarth d sonst nbez bakt Erreg Schulterregion	M05.31	Seropos chron Polya m Bet so Org/-syst, Schulterreg
M00.82	Arthrit/Polyarth d sonst nbez bakt Erreg Oberarm	M05.32	Seropos chron Polya m Bet so Org/-syst, Oberarm
M00.83	Arthrit/Polyarth d sonst nbez bakt Erreg Unterarm	M05.33	Seropos chron Polya m Bet so Org/-syst, Unterarm
M00.84	Arthrit/Polyarth d sonst nbez bakt Erreger Hand	M05.34	Seropos chron Polya m Bet so Org/-syst, Hand
M00.85	Arthrit/Polyarth d sonst nbez bakt Erreg Becken/Oberschenkel	M05.35	Seropos chron Polya m Bet so Org/-syst, Beck/OSchenk
M00.86	Arthrit/Polyarth d sonst nbez bakt Erreg Unterschenkel	M05.36	Seropos chron Polya m Bet so Org/-syst, Unterschenk
M00.87	Arthrit/Polyarth d sonst nbez bakt Erreg Knöchel/Fuß	M05.37	Seropos chron Polya m Bet so Org/-syst, Knöchel/Fuß
M00.88	Arthrit/Polyarth d sonst nbez bakt Erreg, so Lok	M05.38	Seropos chron Polya m Bet so Org/-syst, sonst Lok
M00.89	Arthrit/Polyarth d sonst nbez bakt Erreg, nnbez Lok	M05.39	Seropos chron Polya m Bet so Org/-syst, nnbez Lok
M00.90	Eitrige Arthritis, nnbez, mehrere Lok	M05.80	Sonst seropos chron Polyarthritis, mehrere Lok
M00.91	Eitrige Arthritis, nnbez, Schulterregion	M05.81	Sonst seropos chron Polyarthritis Schulterregion
M00.92	Eitrige Arthritis, nnbez, Oberarm	M05.82	Sonst seropos chron Polyarthritis Oberarm
M00.93	Eitrige Arthritis, nnbez, Unterarm	M05.83	Sonst seropos chron Polyarthritis Unterarm
M00.94	Eitrige Arthritis, nnbez, Hand	M05.84	Sonst seropos chron Polyarthritis Hand
M00.95	Eitrige Arthritis, nnbez, Beckenregion/Oberschenkel	M05.85	Sonst seropos chron Polyarthritis Becken/Oberschenkel
M00.96	Eitrige Arthritis, nnbez, Unterschenkel	M05.86	Sonst seropos chron Polyarthritis Unterschenkel
M00.97	Eitrige Arthritis, nnbez, Knöchel/Fuß	M05.87	Sonst seropos chron Polyarthritis Knöchel/Fuß
M00.98	Eitrige Arthritis, nnbez, sonstige Lokalisationen	M05.88	Sonst seropos chron Polyarthritis, sonst Lok
M00.99	Eitrige Arthritis, nnbez, nnbez Lokalisationen	M05.89	Sonst seropos chron Polyarthritis, nnbez Lok
M02.10	Postenteritische Arthritis, mehrere Lok	M05.90	Seropos chron Polyarthritis, nnbez, mehrere Lok
M02.11	Postenteritische Arthritis Schulterregion	M05.91	Seropos chron Polyarthritis, nnbez, Schulterregion
M02.12	Postenteritische Arthritis Oberarm	M05.92	Seropos chron Polyarthritis, nnbez, Oberarm
M02.13	Postenteritische Arthritis Unterarm	M05.93	Seropos chron Polyarthritis, nnbez, Unterarm
M02.14	Postenteritische Arthritis Hand	M05.94	Seropos chron Polyarthritis, nnbez, Hand
M02.15	Postenteritische Arthritis Beckenregion/Oberschenkel	M05.95	Seropos chron Polyarthritis, nnbez, Becken/Oberschenkel
M02.16	Postenteritische Arthritis Unterschenkel	M05.96	Seropos chron Polyarthritis, nnbez, Unterschenkel
M02.17	Postenteritische Arthritis Knöchel/Fuß	M05.97	Seropos chron Polyarthritis, nnbez, Knöchel/Fuß
M02.18	Postenteritische Arthritis, sonstige Lok	M05.98	Seropos chron Polyarthritis, nnbez, sonst Lok
M02.19	Postenteritische Arthritis, nnbez Lokalisationen	M05.99	Seropos chron Polyarthritis, nnbez, nnbez Lok
M02.30	Reiter-Krankheit, mehrere Lokalisationen	M06.00	Seronegative chron Polyarthritis, mehrere Lok
M02.31	Reiter-Krankheit Schulterregion	M06.01	Seronegative chron Polyarthritis Schulterregion
M02.32	Reiter-Krankheit Oberarm	M06.02	Seronegative chron Polyarthritis Oberarm
M02.33	Reiter-Krankheit Unterarm	M06.03	Seronegative chron Polyarthritis Unterarm
M02.34	Reiter-Krankheit Hand	M06.04	Seronegative chron Polyarthritis Hand
M02.35	Reiter-Krankheit Beckenregion/Oberschenkel	M06.05	Seronegative chron Polyarthritis Becken/OS
M02.36	Reiter-Krankheit Unterschenkel	M06.06	Seronegative chron Polyarthritis Unterschenkel
M02.37	Reiter-Krankheit Knöchel/Fuß	M06.07	Seronegative chron Polyarthritis Knöchel/Fuß
M02.38	Reiter-Krankheit, sonstige Lokalisation	M06.08	Seronegative chron Polyarthritis, sonst Lok
M02.39	Reiter-Krankheit, nnbez Lokalisationen	M06.09	Seronegative chron Polyarthritis, nnbez Lok
M02.90	Reaktive Arthritis, nnbez, mehrere Lok	M06.10	Adulte Form Still-KH, mehrere Lok
M02.91	Reaktive Arthritis, nnbez, Schulterregion	M06.11	Adulte Form Still-KH, Schulterregion
M02.92	Reaktive Arthritis, nnbez, Oberarm	M06.12	Adulte Form Still-KH, Oberarm
M02.93	Reaktive Arthritis, nnbez, Unterarm	M06.13	Adulte Form Still-KH, Unterarm
M02.94	Reaktive Arthritis, nnbez, Hand	M06.14	Adulte Form Still-KH, Hand
M02.95	Reaktive Arthritis, nnbez, Beckenreg/Oberschenkel	M06.15	Adulte Form Still-KH, Beckenreg/Oberschenkel
M02.96	Reaktive Arthritis, nnbez, Unterschenkel	M06.16	Adulte Form Still-KH, Unterschenkel
M02.97	Reaktive Arthritis, nnbez, Knöchel/Fuß	M06.17	Adulte Form Still-KH, Knöchel/Fuß
M02.98	Reaktive Arthritis, nnbez, sonstige Lokalisation	M06.18	Adulte Form Still-KH, sonst Lok
M02.99	Reaktive Arthritis, nnbez, nnbez Lokalisationen	M06.19	Adulte Form Still-KH, nnbez Lokalisationen
M05.00	Felty-Syndrom, mehrere Lokalisationen	M06.20	Bursitis b chron Polyarthritis, mehrere Lok
M05.01	Felty-Syndrom Schulterregion	M06.21	Bursitis b chron Polyarthritis Schulterregion
M05.02	Felty-Syndrom Oberarm	M06.22	Bursitis b chron Polyarthritis Oberarm
M05.03	Felty-Syndrom Unterarm	M06.23	Bursitis b chron Polyarthritis Unterarm
M05.04	Felty-Syndrom Hand	M06.24	Bursitis b chron Polyarthritis Hand
M05.05	Felty-Syndrom Beckenregion/Oberschenkel	M06.25	Bursitis b chron Polyarthritis Becken/Oberschenkel

M06.26	Bursitis b chron Polyarthritits Unterschenkel	M08.45	Juv chron Arth, oligoart Form, Beckenreg/OS
M06.27	Bursitis b chron Polyarthritits Knöchel/Fuß	M08.46	Juv chron Arth, oligoart Form, Unterschenkel
M06.28	Bursitis b chron Polyarthritits, sonst Lok	M08.47	Juv chron Arth, oligoart Form, Knöchel/Fuß
M06.29	Bursitis b chron Polyarthritits, nnbez Lok	M08.48	Juv chron Arth, oligoart Form, sonst Lok
M06.30	Rheumaknoten, mehrere Lokalisationen	M08.49	Juv chron Arth, oligoart Form, nnbez Lok
M06.31	Rheumaknoten Schulterregion	M08.70	Vaskulitis b juv Arthritis, mehr Lok
M06.32	Rheumaknoten Oberarm	M08.71	Vaskulitis b juv Arthritis, Schulterreg
M06.33	Rheumaknoten Unterarm	M08.72	Vaskulitis b juv Arthritis, Oberarm
M06.34	Rheumaknoten Hand	M08.73	Vaskulitis b juv Arthritis, Unterarm
M06.35	Rheumaknoten Beckenregion/Oberschenkel	M08.74	Vaskulitis b juv Arthritis, Hand
M06.36	Rheumaknoten Unterschenkel	M08.75	Vaskulitis b juv Arthritis, Beckenreg/OS
M06.37	Rheumaknoten Knöchel/Fuß	M08.76	Vaskulitis b juv Arthritis, Unterschenkel
M06.38	Rheumaknoten, sonstige Lokalisation	M08.77	Vaskulitis b juv Arthritis, Knöchel/Fuß
M06.39	Rheumaknoten, nnbez Lokalisationen	M08.78	Vaskulitis b juv Arthritis, Sonstige
M06.40	Entzündliche Polyarthropathie, mehrere Lokalisationen	M08.79	Vaskulitis b juv Arthritis, nnbez Lok
M06.41	Entzündliche Polyarthropathie Schulterregion	M08.80	Sonstige juvenile Arthritis, mehrere Lok
M06.42	Entzündliche Polyarthropathie Oberarm	M08.81	Sonstige juvenile Arthritis Schulterregion
M06.43	Entzündliche Polyarthropathie Unterarm	M08.82	Sonstige juvenile Arthritis Oberarm
M06.44	Entzündliche Polyarthropathie Hand	M08.83	Sonstige juvenile Arthritis Unterarm
M06.45	Entzündliche Polyarthropathie Beckenregion/OS	M08.84	Sonstige juvenile Arthritis Hand
M06.46	Entzündliche Polyarthropathie Unterschenkel	M08.85	Sonstige juvenile Arthritis Beckenregion/OS
M06.47	Entzündliche Polyarthropathie Knöchel/Fuß	M08.86	Sonstige juvenile Arthritis Unterschenkel
M06.48	Entzündliche Polyarthropathie, sonst Lokalisation	M08.87	Sonstige juvenile Arthritis Knöchel/Fuß
M06.49	Entzündliche Polyarthropathie, nnbez Lokalisationen	M08.88	Sonstige juvenile Arthritis, sonstige Lok
M06.80	Sonst nbez chron Polyarthritits, mehrere Lok	M08.89	Sonstige juvenile Arthritis, nnbez Lok
M06.81	Sonst nbez chron Polyarthritits Schulterregion	M08.90	Juvenile Arthritis, nnbez, mehrere Lok
M06.82	Sonst nbez chron Polyarthritits Oberarm	M08.91	Juvenile Arthritis, nnbez, Schulterregion
M06.83	Sonst nbez chron Polyarthritits Unterarm	M08.92	Juvenile Arthritis, nnbez, Oberarm
M06.84	Sonst nbez chron Polyarthritits Hand	M08.93	Juvenile Arthritis, nnbez, Unterarm
M06.85	Sonst nbez chron Polyarthritits Becken/Oberschenkel	M08.94	Juvenile Arthritis, nnbez, Hand
M06.86	Sonst nbez chron Polyarthritits Unterschenkel	M08.95	Juvenile Arthritis, nnbez, Beckenregion/Oberschenkel
M06.87	Sonst nbez chron Polyarthritits Knöchel/Fuß	M08.96	Juvenile Arthritis, nnbez, Unterschenkel
M06.88	Sonst nbez chron Polyarthritits, sonst Lok	M08.97	Juvenile Arthritis, nnbez, Knöchel/Fuß
M06.89	Sonst nbez chron Polyarthritits, nnbez Lok	M08.98	Juvenile Arthritis, nnbez, sonstige Lokalisation
M06.90	Chronische Polyarthritits, nnbez, mehrere Lok	M08.99	Juvenile Arthritis, nnbez, nnbez Lokalisationen
M06.91	Chronische Polyarthritits, nnbez, Schulterregion	M10.09	Idiopathische Gicht, nnbez Lokalisationen
M06.92	Chronische Polyarthritits, nnbez, Oberarm	M12.00	Chron postrheum Arth [J-Arth], mehrere Lok
M06.93	Chronische Polyarthritits, nnbez, Unterarm	M12.01	Chron postrheum Arth [J-Arth] Schulterregion
M06.94	Chronische Polyarthritits, nnbez, Hand	M12.02	Chron postrheum Arth [J-Arth] Oberarm
M06.95	Chronische Polyarthritits, nnbez, Beckenregion/OS	M12.03	Chron postrheum Arth [J-Arth] Unterarm
M06.96	Chronische Polyarthritits, nnbez, Unterschenkel	M12.04	Chron postrheum Arth [J-Arth] Hand
M06.97	Chronische Polyarthritits, nnbez, Knöchel/Fuß	M12.05	Chron postrheum Arth [J-Arth] Beckenreg/Oberschenkel
M06.98	Chronische Polyarthritits, nnbez, sonst Lok	M12.06	Chron postrheum Arth [J-Arth] Unterschenkel
M06.99	Chronische Polyarthritits, nnbez Lok	M12.07	Chron postrheum Arth [J-Arth] Knöchel/Fuß
M08.00	Juv chron Polyarth, adul Typ, mehrere Lok	M12.08	Chron postrheum Arth [J-Arth], Sonst Lok
M08.01	Juv chron Polyarth, adul Typ, Schulterregion	M12.09	Chron postrheum Arth [J-Arth], nnbez Lok
M08.02	Juv chron Polyarth, adul Typ, Oberarm	M33.1	Sonstige Dermatomyositis
M08.03	Juv chron Polyarth, adul Typ, Unterarm	M33.2	Polymyositis
M08.04	Juv chron Polyarth, adul Typ, Hand	M34.0	Progressive systemische Sklerose
M08.05	Juv chron Polyarth, adul Typ, Beckenreg/OS	M34.9	Systemische Sklerose, nnbez
M08.06	Juv chron Polyarth, adul Typ, Unterschenkel	M35.1	Sonstige Overlap-Syndrome
M08.07	Juv chron Polyarth, adul Typ, Knöchel/Fuß	M35.2	Behçet-KH
M08.08	Juv chron Polyarth, adul Typ, sonst Lok	M35.3	Polymyalgia rheumatica
M08.09	Juv chron Polyarth, adul Typ, nnbez Lok	M45.00	Spondylitis ankylosans, mehrere Lok WS
M08.20	Juv chron Arth, syst beginn Form, mehrere Lok	M45.01	Spondylitis ankylosans, Okzipito-Atlanto-Axialbereich
M08.21	Juv chron Arth, syst beginn Form, Schulterregion	M45.02	Spondylitis ankylosans, Zervikalbereich
M08.22	Juv chron Arth, syst beginn Form, Oberarm	M45.03	Spondylitis ankylosans, Zervikothorakalbereich
M08.23	Juv chron Arth, syst beginn Form, Unterarm	M45.04	Spondylitis ankylosans, Thorakalbereich
M08.24	Juv chron Arth, syst beginn Form, Hand	M45.05	Spondylitis ankylosans, Thorakolumbalbereich
M08.25	Juv chron Arth, syst beginn Form, Beckenreg/OS	M45.06	Spondylitis ankylosans, Lumbalbereich
M08.26	Juv chron Arth, syst beginn Form, Unterschenkel	M45.07	Spondylitis ankylosans, Lumbosakralbereich
M08.27	Juv chron Arth, syst beginn Form, Knöchel/Fuß	M45.08	Spondylitis ankylosans, Sakral-/Sakrokokzygealbereich
M08.28	Juv chron Arth, syst beginn Form, sonst Lok	M45.09	Spondylitis ankylosans, nnbez Lokalisation
M08.29	Juv chron Arth, syst beginn Form, nnbez Lok	M46.20	Wirbelosteomyelitis, mehrere Lok WS
M08.3	Juv chron Arthritis (seroneg), polyartikul Form	M46.21	Wirbelosteomyelitis, Okzipito-Atlanto-Axialbereich
M08.40	Juv chron Arth, oligoart Form, mehr Lok	M46.22	Wirbelosteomyelitis, Zervikalbereich
M08.41	Juv chron Arth, oligoart Form, Schulterreg	M46.23	Wirbelosteomyelitis, Zervikothorakalbereich
M08.42	Juv chron Arth, oligoart Form, Oberarm	M46.24	Wirbelosteomyelitis, Thorakalbereich
M08.43	Juv chron Arth, oligoart Form, Unterarm	M46.25	Wirbelosteomyelitis, Thorakolumbalbereich
M08.44	Juv chron Arth, oligoart Form, Hand	M46.26	Wirbelosteomyelitis, Lumbalbereich



M46.27	Wirbelosteomyelitis, Lumbosakralbereich	M86.66	Sonstige chron Osteomyelitis Unterschenkel
M46.28	Wirbelosteomyelitis, Sakral-/Sakrokokzygealbereich	M86.67	Sonstige chron Osteomyelitis Knöchel/Fuß
M46.29	Wirbelosteomyelitis, nnbez Lokalisation	M86.68	Sonstige chron Osteomyelitis, sonst Lok
M79.09	Rheumatismus, nnbez, nnbez Lokalisationen	M86.69	Sonstige chron Osteomyelitis, nnbez Lok
M86.00	Akute hämatogene Osteomyelitis, mehrere Lok	M86.80	Sonstige Osteomyelitis, mehrere Lokalisationen
M86.01	Akute hämatogene Osteomyelitis Schulterregion	M86.81	Sonstige Osteomyelitis Schulterregion
M86.02	Akute hämatogene Osteomyelitis Oberarm	M86.82	Sonstige Osteomyelitis Oberarm
M86.03	Akute hämatogene Osteomyelitis Unterarm	M86.83	Sonstige Osteomyelitis Unterarm
M86.04	Akute hämatogene Osteomyelitis Hand	M86.84	Sonstige Osteomyelitis Hand
M86.05	Akute hämatogene Osteomyelitis Becken/OS	M86.85	Sonstige Osteomyelitis Beckenregion/Oberschenkel
M86.06	Akute hämatogene Osteomyelitis Unterschenkel	M86.86	Sonstige Osteomyelitis Unterschenkel
M86.07	Akute hämatogene Osteomyelitis Knöchel/Fuß	M86.87	Sonstige Osteomyelitis Knöchel/Fuß
M86.08	Akute hämatogene Osteomyelitis, sonst Lok	M86.88	Sonstige Osteomyelitis, sonstige Lokalisation
M86.09	Akute hämatogene Osteomyelitis, nnbez Lok	M86.89	Sonstige Osteomyelitis, nnbez Lokalisationen
M86.10	Sonstige akute Osteomyelitis, mehrere Lok	M86.90	Osteomyelitis, nnbez, mehrere Lokalisationen
M86.11	Sonstige akute Osteomyelitis Schulterregion	M86.91	Osteomyelitis, nnbez, Schulterregion
M86.12	Sonstige akute Osteomyelitis Oberarm	M86.92	Osteomyelitis, nnbez, Oberarm
M86.13	Sonstige akute Osteomyelitis Unterarm	M86.93	Osteomyelitis, nnbez, Unterarm
M86.14	Sonstige akute Osteomyelitis Hand	M86.94	Osteomyelitis, nnbez, Hand
M86.15	Sonstige akute Osteomyelitis Becken/Oberschenkel	M86.95	Osteomyelitis, nnbez, Beckenregion/Oberschenkel
M86.16	Sonstige akute Osteomyelitis Unterschenkel	M86.96	Osteomyelitis, nnbez, Unterschenkel
M86.17	Sonstige akute Osteomyelitis Knöchel/Fuß	M86.97	Osteomyelitis, nnbez, Knöchel/Fuß
M86.18	Sonstige akute Osteomyelitis, sonstige Lok	M86.98	Osteomyelitis, nnbez, sonstige Lokalisation
M86.19	Sonstige akute Osteomyelitis, nnbez Lokalisationen	M86.99	Osteomyelitis, nnbez, nnbez Lokalisationen
M86.20	Subakute Osteomyelitis, mehrere Lokalisationen	M87.10	Knochennekrose d Arzneimittel, mehrere Lok
M86.21	Subakute Osteomyelitis Schulterregion	M87.11	Knochennekrose d Arzneimittel Schulterregion
M86.22	Subakute Osteomyelitis Oberarm	M87.12	Knochennekrose d Arzneimittel Oberarm
M86.23	Subakute Osteomyelitis Unterarm	M87.13	Knochennekrose d Arzneimittel Unterarm
M86.24	Subakute Osteomyelitis Hand	M87.14	Knochennekrose d Arzneimittel Hand
M86.25	Subakute Osteomyelitis Beckenregion/Oberschenkel	M87.15	Knochennekrose d Arzneimittel Becken/Oberschenkel
M86.26	Subakute Osteomyelitis Unterschenkel	M87.16	Knochennekrose d Arzneimittel Unterschenkel
M86.27	Subakute Osteomyelitis Knöchel/Fuß	M87.17	Knochennekrose d Arzneimittel Knöchel/Fuß
M86.28	Subakute Osteomyelitis, sonstige Lokalisation	M87.18	Knochennekrose d Arzneimittel, sonst Lok
M86.29	Subakute Osteomyelitis, nnbez Lokalisationen	M87.19	Knochennekrose d Arzneimittel, nnbez Lok
M86.30	Chron multifokale Osteomyelitis, mehrere Lok	M87.20	Knochennekrose d vorangegang Trauma, mehrere Lok
M86.31	Chron multifokale Osteomyelitis Schulterregion	M87.21	Knochennekrose d vorangegang Trauma Schulterregion
M86.32	Chron multifokale Osteomyelitis Oberarm	M87.22	Knochennekrose d vorangegang Trauma Oberarm
M86.33	Chron multifokale Osteomyelitis Unterarm	M87.23	Knochennekrose d vorangegang Trauma Unterarm
M86.34	Chron multifokale Osteomyelitis Hand	M87.24	Knochennekrose d vorangegang Trauma Hand
M86.35	Chron multifokale Osteomyelitis Becken/Oberschenkel	M87.25	Knochennekrose d vorangegang Trauma Becken/OS
M86.36	Chron multifokale Osteomyelitis Unterschenkel	M87.26	Knochennekrose d vorangegang Trauma Unterschenkel
M86.37	Chron multifokale Osteomyelitis Knöchel/Fuß	M87.27	Knochennekrose d vorangegang Trauma Knöchel/Fuß
M86.38	Chron multifokale Osteomyelitis, sonst Lok	M87.28	Knochennekrose d vorangegang Trauma, sonst Lok
M86.39	Chron multifokale Osteomyelitis, nnbez Lok	M87.29	Knochennekrose d vorangegang Trauma, nnbez Lok
M86.40	Chron Osteomyelitis m Fistel, mehrere Lok	M87.30	Sonst sek Knochennekrose, mehrere Lok
M86.41	Chron Osteomyelitis m Fistel, Schulterregion	M87.31	Sonst sek Knochennekrose Schulterregion
M86.42	Chron Osteomyelitis m Fistel, Oberarm	M87.32	Sonst sek Knochennekrose Oberarm
M86.43	Chron Osteomyelitis m Fistel, Unterarm	M87.33	Sonst sek Knochennekrose Unterarm
M86.44	Chron Osteomyelitis m Fistel, Hand	M87.34	Sonst sek Knochennekrose Hand
M86.45	Chron Osteomyelitis m Fistel, Becken/Oberschenkel	M87.35	Sonst sek Knochennekrose Becken/OS
M86.46	Chron Osteomyelitis m Fistel, Unterschenkel	M87.36	Sonst sek Knochennekrose Unterschenkel
M86.47	Chron Osteomyelitis m Fistel, Knöchel/Fuß	M87.37	Sonst sek Knochennekrose Knöchel/Fuß
M86.48	Chron Osteomyelitis m Fistel, sonst Lok	M87.38	Sonst sek Knochennekrose, sonst Lok
M86.49	Chron Osteomyelitis m Fistel, nnbez Lok	M87.39	Sonst sek Knochennekrose, nnbez Lok
M86.50	Sonst chron hämatogene Osteomyelitis, mehrere Lok	M87.80	Sonstige Knochennekrose, mehrere Lokalisationen
M86.51	Sonst chron hämatogene Osteomyelitis Schulterregion	M87.81	Sonstige Knochennekrose Schulterregion
M86.52	Sonst chron hämatogene Osteomyelitis Oberarm	M87.82	Sonstige Knochennekrose Oberarm
M86.53	Sonst chron hämatogene Osteomyelitis Unterarm	M87.83	Sonstige Knochennekrose Unterarm
M86.54	Sonst chron hämatogene Osteomyelitis Hand	M87.84	Sonstige Knochennekrose Hand
M86.55	Sonst chron hämatogene Osteomyelitis Becken/OS	M87.85	Sonstige Knochennekrose Beckenregion/OS
M86.56	Sonst chron hämatogene Osteomyelitis Unterschenkel	M87.86	Sonstige Knochennekrose Unterschenkel
M86.57	Sonst chron hämatogene Osteomyelitis Knöchel/Fuß	M87.87	Sonstige Knochennekrose Knöchel/Fuß
M86.58	Sonst chron hämatogene Osteomyelitis, sonst Lok	M87.88	Sonstige Knochennekrose, sonstige Lokalisation
M86.59	Sonst chron hämatogene Osteomyelitis, nnbez Lok	M87.89	Sonstige Knochennekrose, nnbez Lokalisationen
M86.60	Sonstige chron Osteomyelitis, mehrere Lok	M87.90	Knochennekrose, nnbez, mehrere Lokalisationen
M86.61	Sonstige chron Osteomyelitis Schulterregion	M87.91	Knochennekrose, nnbez, Schulterregion
M86.62	Sonstige chron Osteomyelitis Oberarm	M87.92	Knochennekrose, nnbez, Oberarm
M86.63	Sonstige chron Osteomyelitis Unterarm	M87.93	Knochennekrose, nnbez, Unterarm
M86.64	Sonstige chron Osteomyelitis Hand	M87.94	Knochennekrose, nnbez, Hand
M86.65	Sonstige chron Osteomyelitis Becken/Oberschenkel	M87.95	Knochennekrose, nnbez, Beckenreg/Oberschenkel

M87.96	Knochennekrose, nnbez, Unterschenkel	S21.89	Weichteilschaden III. Gr b of Fraktur od Lux Thorax
M87.97	Knochennekrose, nnbez, Knöchel/Fuß	S31.83	Off Wunde (jd T Abd LumbGeg Beck) m Verb intraabd Verl
M87.98	Knochennekrose, nnbez, sonstige Lokalisation	S31.86	Weichteilschaden III. Gr b geschl Fraktur od Lux LWS u Be
M87.99	Knochennekrose, nnbez, nnbez Lokalisationen	S31.88	Weichteilschaden II. Gr b off Fraktur od Lux LWS u Be
M89.60	Osteopathie nach Poliomyelitis, mehrere Lok	S31.89	Weichteilschaden III. Gr b off Fraktur od Lux LWS u Be
M89.61	Osteopathie nach Poliomyelitis Schulterregion	S41.86	Weichteilschaden III. Gr b geschl Fraktur od Lux Oberarm
M89.62	Osteopathie nach Poliomyelitis Oberarm	S41.88	Weichteilschaden II. Gr b off Fraktur od Lux Oberarm
M89.63	Osteopathie nach Poliomyelitis Unterarm	S41.89	Weichteilschaden III. Gr b off Fraktur od Lux Oberarm
M89.64	Osteopathie nach Poliomyelitis Hand	S51.86	Weichteilschaden III. Gr b geschl Fraktur od Lux Unterarm
M89.65	Osteopathie nach Poliomyelitis Becken/OS	S51.88	Weichteilschaden II. Gr b off Fraktur od Lux Unterarm
M89.66	Osteopathie nach Poliomyelitis Unterschenkel	S51.89	Weichteilschaden III. Gr b off Fraktur od Lux Unterarmes
M89.67	Osteopathie nach Poliomyelitis Knöchel/Fuß	S61.86	Weichteilschaden III. Gr b geschl Fx od Lux Handgel u Hand
M89.68	Osteopathie nach Poliomyelitis, sonst Lok	S61.88	Weichteilschaden II. Gr b off Fraktur od Lux Handgel u Hand
M89.69	Osteopathie nach Poliomyelitis, nnbez Lok	S61.89	Weichteilschaden III. Gr b off Fraktur od Lux Handgel u Hand
M96.6	Kn-Fx nach Einsetzen orthop Impl/GelProthese/KnPlatte	S71.86	Weichteilschaden III. Gr b geschl Fx od Lux Hüfte u Obersch
M96.80	Elektiv offen belassenes Sternum n thoraxchir Eingriff	S71.88	Weichteilschaden II. Gr b off Fraktur od Lux Hüfte u Obersch
M96.81	Instabiler Thorax nach thoraxchirurgischem Eingriff	S71.89	Weichteilschaden III. Gr b off Fraktur od Lux Hüfte u Obersch
M96.88	Sonst KH Muskel-Skelett-System nach med Maßn	S81.86	Weichteilschaden III. Gr b geschl Fx od Lux Unterschenkel
M96.9	KH Muskel-Skelett-Systems nach med Maßn, nnbez	S81.88	Weichteilschaden II. Gr b off Fraktur od Lux Unterschenkels
S01.83	Off Wunde (jeder Teil Kopf) m Verbind zu intrakran Verletz	S81.89	Weichteilschaden III. Gr b off Fraktur od Lux Unterschenkel
S01.86	Weichteilschaden III. Gr b geschl Fraktur od Lux Kopf	S91.86	Weichteilschaden III. Gr b geschl Fraktur od Luxation Fuß
S01.88	Weichteilschaden II. Gr b off Fraktur od Lux Kopf	S91.88	Weichteilschaden II. Gr b off Fraktur od Luxation Fuß
S01.89	Weichteilschaden III. Gr b off Fraktur od Lux Kopf	S91.89	Weichteilschaden III. Gr b off Fraktur od Luxation Fuß
S11.86	Weichteilschaden III. Gr b geschl Fraktur od Lux d Hals	T84.5	Infektion/entzündl Rkt durch eine Gelenkendoprothese
S11.88	Weichteilschaden II. Gr b off Fraktur od Lux Hals	T84.6	Infektion/entzündl Rkt durch interne OSyVorricht [jede Lok]
S11.89	Weichteilschaden III. Gr b off Fraktur od Lux Hals	T84.7	Infekt/entz Rkt durch so orthopäd Endoproth/Impl/Transplant
S21.83	Off Wunde (jed Teil Thorax) m Verbind zu intrathor Verletz	T84.8	So Komplik d orthopäd Endoproth/Implant/Transplantate
S21.86	Weichteilschaden III. Gr b geschl Fraktur od Lux Thorax	T84.9	Nnbez Komplik durch orthopäd Endoproth/Implant/Transpl
S21.88	Weichteilschaden II. Gr b off Fraktur od Lux Thorax		

**Diagnose I08-3**

A18.0	Tuberkulose Knochen u Gelenke	M00.84	Arthrit/Polyarth d sonst nbez bakt Erreger Hand
A54.4	Gonokokkeninfektion des Muskel-Skelett-Systems	M00.85	Arthrit/Polyarth d sonst nbez bakt Erreg Becken/Oberschenkel
A66.6	Knochen- und Gelenkveränderungen bei Frambösie	M00.86	Arthrit/Polyarth d sonst nbez bakt Erreg Unterschenkel
L40.5	Psoriasis-Arthropathie	M00.87	Arthrit/Polyarth d sonst nbez bakt Erreg Knöchel/Fuß
M00.00	Arthrit/Polyarth d Staphylokokken, mehrere Lok	M00.88	Arthrit/Polyarth d sonst nbez bakt Erreg, so Lok
M00.01	Arthrit/Polyarth d Staphylokokken Schulterreg	M00.89	Arthrit/Polyarth d sonst nbez bakt Erreg, nnbez Lok
M00.02	Arthrit/Polyarth d Staphylokokken Oberarm	M00.90	Eitrige Arthritis, nnbez, mehrere Lok
M00.03	Arthrit/Polyarth d Staphylokokken Unterarm	M00.91	Eitrige Arthritis, nnbez, Schulterregion
M00.04	Arthrit/Polyarth d Staphylokokken Hand	M00.92	Eitrige Arthritis, nnbez, Oberarm
M00.05	Arthrit/Polyarth d Staphylokokken Becken/Oberschenkel	M00.93	Eitrige Arthritis, nnbez, Unterarm
M00.06	Arthrit/Polyarth d Staphylokokken Unterschenkel	M00.94	Eitrige Arthritis, nnbez, Hand
M00.07	Arthrit/Polyarth d Staphylokokken Knöchel/Fuß	M00.95	Eitrige Arthritis, nnbez, Beckenregion/Oberschenkel
M00.08	Arthrit/Polyarth d Staphylokokken, sonst Lok	M00.96	Eitrige Arthritis, nnbez, Unterschenkel
M00.09	Arthrit/Polyarth d Staphylokokken, nnbez Lok	M00.97	Eitrige Arthritis, nnbez, Knöchel/Fuß
M00.10	Arthrit/Polyarth d Pneumokokken, mehrere Lok	M00.98	Eitrige Arthritis, nnbez, sonstige Lokalisationen
M00.11	Arthrit/Polyarth d Pneumokokken Schulterregion	M00.99	Eitrige Arthritis, nnbez, nnbez Lokalisationen
M00.12	Arthrit/Polyarth d Pneumokokken Oberarm	M02.10	Postenteritische Arthritis, mehrere Lok
M00.13	Arthrit/Polyarth d Pneumokokken Unterarm	M02.11	Postenteritische Arthritis Schulterregion
M00.14	Arthrit/Polyarth d Pneumokokken Hand	M02.12	Postenteritische Arthritis Oberarm
M00.15	Arthrit/Polyarth d Pneumokokken Becken/Oberschenkel	M02.13	Postenteritische Arthritis Unterarm
M00.16	Arthrit/Polyarth d Pneumokokken Unterschenkel	M02.14	Postenteritische Arthritis Hand
M00.17	Arthrit/Polyarth d Pneumokokken Knöchel/Fuß	M02.15	Postenteritische Arthritis Beckenregion/Oberschenkel
M00.18	Arthrit/Polyarth d Pneumokokken, sonst Lok	M02.16	Postenteritische Arthritis Unterschenkel
M00.19	Arthrit/Polyarth d Pneumokokken, nnbez Lok	M02.17	Postenteritische Arthritis Knöchel/Fuß
M00.20	Arthrit/Polyarth d sonst Streptokokken, mehrere Lok	M02.18	Postenteritische Arthritis, sonstige Lok
M00.21	Arthrit/Polyarth d sonst Streptokokken Schulterreg	M02.19	Postenteritische Arthritis, nnbez Lokalisationen
M00.22	Arthrit/Polyarth d sonst Streptokokken Oberarm	M02.30	Reiter-Krankheit, mehrere Lokalisationen
M00.23	Arthrit/Polyarth d sonst Streptokokken Unterarm	M02.31	Reiter-Krankheit Schulterregion
M00.24	Arthrit/Polyarth d sonst Streptokokken Hand	M02.32	Reiter-Krankheit Oberarm
M00.25	Arthrit/Polyarth d sonst Streptok Becken/Oberschenkel	M02.33	Reiter-Krankheit Unterarm
M00.26	Arthrit/Polyarth d sonst Streptokokken Unterschenkel	M02.34	Reiter-Krankheit Hand
M00.27	Arthrit/Polyarth d sonst Streptokokken Knöchel/Fuß	M02.35	Reiter-Krankheit Beckenregion/Oberschenkel
M00.28	Arthrit/Polyarth d sonst Streptokokken, sonst Lok	M02.36	Reiter-Krankheit Unterschenkel
M00.29	Arthrit/Polyarth d sonst Streptokokken, nnbez Lok	M02.37	Reiter-Krankheit Knöchel/Fuß
M00.80	Arthrit/Polyarth d sonst nbez bakt Erreg, mehrere Lok	M02.38	Reiter-Krankheit, sonstige Lokalisation
M00.81	Arthrit/Polyarth d sonst nbez bakt Erreg Schulterregion	M02.39	Reiter-Krankheit, nnbez Lokalisationen
M00.82	Arthrit/Polyarth d sonst nbez bakt Erreg Oberarm	M02.90	Reaktive Arthritis, nnbez, mehrere Lok
M00.83	Arthrit/Polyarth d sonst nbez bakt Erreg Unterarm	M02.91	Reaktive Arthritis, nnbez, Schulterregion

M02.92	Reaktive Arthritis, nnbez, Oberarm	M06.12	Adulte Form Still-KH, Oberarm
M02.93	Reaktive Arthritis, nnbez, Unterarm	M06.13	Adulte Form Still-KH, Unterarm
M02.94	Reaktive Arthritis, nnbez, Hand	M06.14	Adulte Form Still-KH, Hand
M02.95	Reaktive Arthritis, nnbez, Beckenreg/Oberschenkel	M06.15	Adulte Form Still-KH, Beckenreg/Oberschenkel
M02.96	Reaktive Arthritis, nnbez, Unterschenkel	M06.16	Adulte Form Still-KH, Unterschenkel
M02.97	Reaktive Arthritis, nnbez, Knöchel/Fuß	M06.17	Adulte Form Still-KH, Knöchel/Fuß
M02.98	Reaktive Arthritis, nnbez, sonstige Lokalisation	M06.18	Adulte Form Still-KH, sonst Lok
M02.99	Reaktive Arthritis, nnbez, nnbez Lokalisationen	M06.19	Adulte Form Still-KH, nnbez Lokalisationen
M05.00	Felty-Syndrom, mehrere Lokalisationen	M06.20	Bursitis b chron Polyarthritis, mehrere Lok
M05.01	Felty-Syndrom Schulterregion	M06.21	Bursitis b chron Polyarthritis Schulterregion
M05.02	Felty-Syndrom Oberarm	M06.22	Bursitis b chron Polyarthritis Oberarm
M05.03	Felty-Syndrom Unterarm	M06.23	Bursitis b chron Polyarthritis Unterarm
M05.04	Felty-Syndrom Hand	M06.24	Bursitis b chron Polyarthritis Hand
M05.05	Felty-Syndrom Beckenregion/Oberschenkel	M06.25	Bursitis b chron Polyarthritis Becken/Oberschenkel
M05.06	Felty-Syndrom Unterschenkel	M06.26	Bursitis b chron Polyarthritis Unterschenkel
M05.07	Felty-Syndrom Knöchel/Fuß	M06.27	Bursitis b chron Polyarthritis Knöchel/Fuß
M05.08	Felty-Syndrom, sonstige Lokalisation	M06.28	Bursitis b chron Polyarthritis, sonst Lok
M05.09	Felty-Syndrom, nnbez Lokalisationen	M06.29	Bursitis b chron Polyarthritis, nnbez Lok
M05.20	Vaskul seropos chron Polyarth, mehrere Lok	M06.30	Rheumaknoten, mehrere Lokalisationen
M05.21	Vaskul seropos chron Polyarth Schulterregion	M06.31	Rheumaknoten Schulterregion
M05.22	Vaskul seropos chron Polyarth Oberarm	M06.32	Rheumaknoten Oberarm
M05.23	Vaskul seropos chron Polyarth Unterarm	M06.33	Rheumaknoten Unterarm
M05.24	Vaskul seropos chron Polyarth Hand	M06.34	Rheumaknoten Hand
M05.25	Vaskul seropos chron Polyarth Becken/Oberschenkel	M06.35	Rheumaknoten Beckenregion/Oberschenkel
M05.26	Vaskul seropos chron Polyarth Unterschenkel	M06.36	Rheumaknoten Unterschenkel
M05.27	Vaskul seropos chron Polyarth Knöchel/Fuß	M06.37	Rheumaknoten Knöchel/Fuß
M05.28	Vaskul seropos chron Polyarth, sonst Lok	M06.38	Rheumaknoten, sonstige Lokalisation
M05.29	Vaskul seropos chron Polyarth, nnbez Lok	M06.39	Rheumaknoten, nnbez Lokalisationen
M05.30	SeroPos chron Polya m Bet so Org/-syst, mehr Lok	M06.40	Entzündliche Polyarthropathie, mehrere Lokalisationen
M05.31	Seropos chron Polya m Bet so Org/-syst, Schulterreg	M06.41	Entzündliche Polyarthropathie Schulterregion
M05.32	Seropos chron Polya m Bet so Org/-syst, Oberarm	M06.42	Entzündliche Polyarthropathie Oberarm
M05.33	Seropos chron Polya m Bet so Org/-syst, Unterarm	M06.43	Entzündliche Polyarthropathie Unterarm
M05.34	Seropos chron Polya m Bet so Org/-syst, Hand	M06.44	Entzündliche Polyarthropathie Hand
M05.35	Seropos chron Polya m Bet so Org/-syst, Beck/OSchenk	M06.45	Entzündliche Polyarthropathie Beckenregion/OS
M05.36	Seropos chron Polya m Bet so Org/-syst, Unterschenk	M06.46	Entzündliche Polyarthropathie Unterschenkel
M05.37	Seropos chron Polya m Bet so Org/-syst, Knöchel/Fuß	M06.47	Entzündliche Polyarthropathie Knöchel/Fuß
M05.38	Seropos chron Polya m Bet so Org/-syst, sonst Lok	M06.48	Entzündliche Polyarthropathie, sonst Lokalisation
M05.39	Seropos chron Polya m Bet so Org/-syst, nnbez Lok	M06.49	Entzündliche Polyarthropathie, nnbez Lokalisationen
M05.80	Sonst seropos chron Polyarthritis, mehrere Lok	M06.80	Sonst nbez chron Polyarthritis, mehrere Lok
M05.81	Sonst seropos chron Polyarthritis Schulterregion	M06.81	Sonst nbez chron Polyarthritis Schulterregion
M05.82	Sonst seropos chron Polyarthritis Oberarm	M06.82	Sonst nbez chron Polyarthritis Oberarm
M05.83	Sonst seropos chron Polyarthritis Unterarm	M06.83	Sonst nbez chron Polyarthritis Unterarm
M05.84	Sonst seropos chron Polyarthritis Hand	M06.84	Sonst nbez chron Polyarthritis Hand
M05.85	Sonst seropos chron Polyarthritis Becken/Oberschenkel	M06.85	Sonst nbez chron Polyarthritis Becken/Oberschenkel
M05.86	Sonst seropos chron Polyarthritis Unterschenkel	M06.86	Sonst nbez chron Polyarthritis Unterschenkel
M05.87	Sonst seropos chron Polyarthritis Knöchel/Fuß	M06.87	Sonst nbez chron Polyarthritis Knöchel/Fuß
M05.88	Sonst seropos chron Polyarthritis, sonst Lok	M06.88	Sonst nbez chron Polyarthritis, sonst Lok
M05.89	Sonst seropos chron Polyarthritis, nnbez Lok	M06.89	Sonst nbez chron Polyarthritis, nnbez Lok
M05.90	Seropos chron Polyarthritis, nnbez, mehrere Lok	M06.90	Chronische Polyarthritis, nnbez, mehrere Lok
M05.91	Seropos chron Polyarthritis, nnbez, Schulterregion	M06.91	Chronische Polyarthritis, nnbez, Schulterregion
M05.92	Seropos chron Polyarthritis, nnbez, Oberarm	M06.92	Chronische Polyarthritis, nnbez, Oberarm
M05.93	Seropos chron Polyarthritis, nnbez, Unterarm	M06.93	Chronische Polyarthritis, nnbez, Unterarm
M05.94	Seropos chron Polyarthritis, nnbez, Hand	M06.94	Chronische Polyarthritis, nnbez, Hand
M05.95	Seropos chron Polyarthritis, nnbez, Becken/Oberschenkel	M06.95	Chronische Polyarthritis, nnbez, Beckenregion/OS
M05.96	Seropos chron Polyarthritis, nnbez, Unterschenkel	M06.96	Chronische Polyarthritis, nnbez, Unterschenkel
M05.97	Seropos chron Polyarthritis, nnbez, Knöchel/Fuß	M06.97	Chronische Polyarthritis, nnbez, Knöchel/Fuß
M05.98	Seropos chron Polyarthritis, nnbez, sonst Lok	M06.98	Chronische Polyarthritis, nnbez, sonst Lok
M05.99	Seropos chron Polyarthritis, nnbez, nnbez Lok	M06.99	Chronische Polyarthritis, nnbez Lok
M06.00	Seronegative chron Polyarthritis, mehrere Lok	M08.00	Juv chron Polyarth, adul Typ, mehrere Lok
M06.01	Seronegative chron Polyarthritis Schulterregion	M08.01	Juv chron Polyarth, adul Typ, Schulterregion
M06.02	Seronegative chron Polyarthritis Oberarm	M08.02	Juv chron Polyarth, adul Typ, Oberarm
M06.03	Seronegative chron Polyarthritis Unterarm	M08.03	Juv chron Polyarth, adul Typ, Unterarm
M06.04	Seronegative chron Polyarthritis Hand	M08.04	Juv chron Polyarth, adul Typ, Hand
M06.05	Seronegative chron Polyarthritis Becken/OS	M08.05	Juv chron Polyarth, adul Typ, Beckenreg/OS
M06.06	Seronegative chron Polyarthritis Unterschenkel	M08.06	Juv chron Polyarth, adul Typ, Unterschenkel
M06.07	Seronegative chron Polyarthritis Knöchel/Fuß	M08.07	Juv chron Polyarth, adul Typ, Knöchel/Fuß
M06.08	Seronegative chron Polyarthritis, sonst Lok	M08.08	Juv chron Polyarth, adul Typ, sonst Lok
M06.09	Seronegative chron Polyarthritis, nnbez Lok	M08.09	Juv chron Polyarth, adul Typ, nnbez Lok
M06.10	Adulte Form Still-KH, mehrere Lok	M08.20	Juv chron Arth, syst beginn Form, mehrere Lok
M06.11	Adulte Form Still-KH, Schulterregion	M08.21	Juv chron Arth, syst beginn Form, Schulterregion

M08.22	Juv chron Arth, syst beginn Form, Oberarm	M45.03	Spondylitis ankylosans, Zervikothorakalbereich
M08.23	Juv chron Arth, syst beginn Form, Unterarm	M45.04	Spondylitis ankylosans, Thorakalbereich
M08.24	Juv chron Arth, syst beginn Form, Hand	M45.05	Spondylitis ankylosans, Thorakolumbalbereich
M08.25	Juv chron Arth, syst beginn Form, Beckenreg/OS	M45.06	Spondylitis ankylosans, Lumbalbereich
M08.26	Juv chron Arth, syst beginn Form, Unterschenkel	M45.07	Spondylitis ankylosans, Lumbosakralbereich
M08.27	Juv chron Arth, syst beginn Form, Knöchel/Fuß	M45.08	Spondylitis ankylosans, Sakral-/Sakrokokzygealbereich
M08.28	Juv chron Arth, syst beginn Form, sonst Lok	M45.09	Spondylitis ankylosans, nnbez Lokalisation
M08.29	Juv chron Arth, syst beginn Form, nnbez Lok	M46.20	Wirbelosteomyelitis, mehrere Lok WS
M08.3	Juv chron Arthritis (seroneg), polyartikul Form	M46.21	Wirbelosteomyelitis, Okzipito-Atlanto-Axialbereich
M08.40	Juv chron Arth, oligoart Form, mehr Lok	M46.22	Wirbelosteomyelitis, Zervikalbereich
M08.41	Juv chron Arth, oligoart Form, Schulterreg	M46.23	Wirbelosteomyelitis, Zervikothorakalbereich
M08.42	Juv chron Arth, oligoart Form, Oberarm	M46.24	Wirbelosteomyelitis, Thorakalbereich
M08.43	Juv chron Arth, oligoart Form, Unterarm	M46.25	Wirbelosteomyelitis, Thorakolumbalbereich
M08.44	Juv chron Arth, oligoart Form, Hand	M46.26	Wirbelosteomyelitis, Lumbalbereich
M08.45	Juv chron Arth, oligoart Form, Beckenreg/OS	M46.27	Wirbelosteomyelitis, Lumbosakralbereich
M08.46	Juv chron Arth, oligoart Form, Unterschenkel	M46.28	Wirbelosteomyelitis, Sakral-/Sakrokokzygealbereich
M08.47	Juv chron Arth, oligoart Form, Knöchel/Fuß	M46.29	Wirbelosteomyelitis, nnbez Lokalisation
M08.48	Juv chron Arth, oligoart Form, sonst Lok	M79.09	Rheumatismus, nnbez, nnbez Lokalisationen
M08.49	Juv chron Arth, oligoart Form, nnbez Lok	M86.00	Akute hämatogene Osteomyelitis, mehrere Lok
M08.70	Vaskulitis b juv Arthritis, mehr Lok	M86.01	Akute hämatogene Osteomyelitis Schulterregion
M08.71	Vaskulitis b juv Arthritis, Schulterreg	M86.02	Akute hämatogene Osteomyelitis Oberarm
M08.72	Vaskulitis b juv Arthritis, Oberarm	M86.03	Akute hämatogene Osteomyelitis Unterarm
M08.73	Vaskulitis b juv Arthritis, Unterarm	M86.04	Akute hämatogene Osteomyelitis Hand
M08.74	Vaskulitis b juv Arthritis, Hand	M86.05	Akute hämatogene Osteomyelitis Becken/OS
M08.75	Vaskulitis b juv Arthritis, Beckenreg/OS	M86.06	Akute hämatogene Osteomyelitis Unterschenkel
M08.76	Vaskulitis b juv Arthritis, Unterschenkel	M86.07	Akute hämatogene Osteomyelitis Knöchel/Fuß
M08.77	Vaskulitis b juv Arthritis, Knöchel/Fuß	M86.08	Akute hämatogene Osteomyelitis, sonst Lok
M08.78	Vaskulitis b juv Arthritis, Sonstige	M86.09	Akute hämatogene Osteomyelitis, nnbez Lok
M08.79	Vaskulitis b juv Arthritis, nnbez Lok	M86.10	Sonstige akute Osteomyelitis, mehrere Lok
M08.80	Sonstige juvenile Arthritis, mehrere Lok	M86.11	Sonstige akute Osteomyelitis Schulterregion
M08.81	Sonstige juvenile Arthritis Schulterregion	M86.12	Sonstige akute Osteomyelitis Oberarm
M08.82	Sonstige juvenile Arthritis Oberarm	M86.13	Sonstige akute Osteomyelitis Unterarm
M08.83	Sonstige juvenile Arthritis Unterarm	M86.14	Sonstige akute Osteomyelitis Hand
M08.84	Sonstige juvenile Arthritis Hand	M86.15	Sonstige akute Osteomyelitis Becken/Oberschenkel
M08.85	Sonstige juvenile Arthritis Beckenregion/OS	M86.16	Sonstige akute Osteomyelitis Unterschenkel
M08.86	Sonstige juvenile Arthritis Unterschenkel	M86.17	Sonstige akute Osteomyelitis Knöchel/Fuß
M08.87	Sonstige juvenile Arthritis Knöchel/Fuß	M86.18	Sonstige akute Osteomyelitis, sonstige Lok
M08.88	Sonstige juvenile Arthritis, sonstige Lok	M86.19	Sonstige akute Osteomyelitis, nnbez Lokalisationen
M08.89	Sonstige juvenile Arthritis, nnbez Lok	M86.20	Subakute Osteomyelitis, mehrere Lokalisationen
M08.90	Juvenile Arthritis, nnbez, mehrere Lok	M86.21	Subakute Osteomyelitis Schulterregion
M08.91	Juvenile Arthritis, nnbez, Schulterregion	M86.22	Subakute Osteomyelitis Oberarm
M08.92	Juvenile Arthritis, nnbez, Oberarm	M86.23	Subakute Osteomyelitis Unterarm
M08.93	Juvenile Arthritis, nnbez, Unterarm	M86.24	Subakute Osteomyelitis Hand
M08.94	Juvenile Arthritis, nnbez, Hand	M86.25	Subakute Osteomyelitis Beckenregion/Oberschenkel
M08.95	Juvenile Arthritis, nnbez, Beckenregion/Oberschenkel	M86.26	Subakute Osteomyelitis Unterschenkel
M08.96	Juvenile Arthritis, nnbez, Unterschenkel	M86.27	Subakute Osteomyelitis Knöchel/Fuß
M08.97	Juvenile Arthritis, nnbez, Knöchel/Fuß	M86.28	Subakute Osteomyelitis, sonstige Lokalisation
M08.98	Juvenile Arthritis, nnbez, sonstige Lokalisation	M86.29	Subakute Osteomyelitis, nnbez Lokalisationen
M08.99	Juvenile Arthritis, nnbez, nnbez Lokalisationen	M86.30	Chron multifokale Osteomyelitis, mehrere Lok
M10.09	Idiopathische Gicht, nnbez Lokalisationen	M86.31	Chron multifokale Osteomyelitis Schulterregion
M12.00	Chron postrheum Arth [J-Arth], mehrere Lok	M86.32	Chron multifokale Osteomyelitis Oberarm
M12.01	Chron postrheum Arth [J-Arth] Schulterregion	M86.33	Chron multifokale Osteomyelitis Unterarm
M12.02	Chron postrheum Arth [J-Arth] Oberarm	M86.34	Chron multifokale Osteomyelitis Hand
M12.03	Chron postrheum Arth [J-Arth] Unterarm	M86.35	Chron multifokale Osteomyelitis Becken/Oberschenkel
M12.04	Chron postrheum Arth [J-Arth] Hand	M86.36	Chron multifokale Osteomyelitis Unterschenkel
M12.05	Chron postrheum Arth [J-Arth] Beckenreg/Oberschenkel	M86.37	Chron multifokale Osteomyelitis Knöchel/Fuß
M12.06	Chron postrheum Arth [J-Arth] Unterschenkel	M86.38	Chron multifokale Osteomyelitis, sonst Lok
M12.07	Chron postrheum Arth [J-Arth] Knöchel/Fuß	M86.39	Chron multifokale Osteomyelitis, nnbez Lok
M12.08	Chron postrheum Arth [J-Arth], Sonst Lok	M86.40	Chron Osteomyelitis m Fistel, mehrere Lok
M12.09	Chron postrheum Arth [J-Arth], nnbez Lok	M86.41	Chron Osteomyelitis m Fistel, Schulterregion
M33.1	Sonstige Dermatomyositis	M86.42	Chron Osteomyelitis m Fistel, Oberarm
M33.2	Polymyositis	M86.43	Chron Osteomyelitis m Fistel, Unterarm
M34.0	Progressive systemische Sklerose	M86.44	Chron Osteomyelitis m Fistel, Hand
M34.9	Systemische Sklerose, nnbez	M86.45	Chron Osteomyelitis m Fistel, Becken/Oberschenkel
M35.1	Sonstige Overlap-Syndrome	M86.46	Chron Osteomyelitis m Fistel, Unterschenkel
M35.2	Behçet-KH	M86.47	Chron Osteomyelitis m Fistel, Knöchel/Fuß
M35.3	Polymyalgia rheumatica	M86.48	Chron Osteomyelitis m Fistel, sonst Lok
M45.00	Spondylitis ankylosans, mehrere Lok WS	M86.49	Chron Osteomyelitis m Fistel, nnbez Lok
M45.01	Spondylitis ankylosans, Okzipito-Atlanto-Axialbereich	M86.50	Sonst chron hämatogene Osteomyelitis, mehrere Lok
M45.02	Spondylitis ankylosans, Zervikalbereich	M86.51	Sonst chron hämatogene Osteomyelitis Schulterregion

M86.52	Sonst chron hämatogene Osteomyelitis Oberarm	M87.26	Knochennekrose d vorangegang Trauma Unterschenkel
M86.53	Sonst chron hämatogene Osteomyelitis Unterarm	M87.27	Knochennekrose d vorangegang Trauma Knöchel/Fuß
M86.54	Sonst chron hämatogene Osteomyelitis Hand	M87.28	Knochennekrose d vorangegang Trauma, sonst Lok
M86.55	Sonst chron hämatogene Osteomyelitis Becken/OS	M87.29	Knochennekrose d vorangegang Trauma, nnbez Lok
M86.56	Sonst chron hämatogene Osteomyelitis Unterschenkel	M87.30	Sonst sek Knochennekrose, mehrere Lok
M86.57	Sonst chron hämatogene Osteomyelitis Knöchel/Fuß	M87.31	Sonst sek Knochennekrose Schulterregion
M86.58	Sonst chron hämatogene Osteomyelitis, sonst Lok	M87.32	Sonst sek Knochennekrose Oberarm
M86.59	Sonst chron hämatogene Osteomyelitis, nnbez Lok	M87.33	Sonst sek Knochennekrose Unterarm
M86.60	Sonstige chron Osteomyelitis, mehrere Lok	M87.34	Sonst sek Knochennekrose Hand
M86.61	Sonstige chron Osteomyelitis Schulterregion	M87.35	Sonst sek Knochennekrose Becken/OS
M86.62	Sonstige chron Osteomyelitis Oberarm	M87.36	Sonst sek Knochennekrose Unterschenkel
M86.63	Sonstige chron Osteomyelitis Unterarm	M87.37	Sonst sek Knochennekrose Knöchel/Fuß
M86.64	Sonstige chron Osteomyelitis Hand	M87.38	Sonst sek Knochennekrose, sonst Lok
M86.65	Sonstige chron Osteomyelitis Becken/Oberschenkel	M87.39	Sonst sek Knochennekrose, nnbez Lok
M86.66	Sonstige chron Osteomyelitis Unterschenkel	M87.80	Sonstige Knochennekrose, mehrere Lokalisationen
M86.67	Sonstige chron Osteomyelitis Knöchel/Fuß	M87.81	Sonstige Knochennekrose Schulterregion
M86.68	Sonstige chron Osteomyelitis, sonst Lok	M87.82	Sonstige Knochennekrose Oberarm
M86.69	Sonstige chron Osteomyelitis, nnbez Lok	M87.83	Sonstige Knochennekrose Unterarm
M86.80	Sonstige Osteomyelitis, mehrere Lokalisationen	M87.84	Sonstige Knochennekrose Hand
M86.81	Sonstige Osteomyelitis Schulterregion	M87.85	Sonstige Knochennekrose Beckenregion/OS
M86.82	Sonstige Osteomyelitis Oberarm	M87.86	Sonstige Knochennekrose Unterschenkel
M86.83	Sonstige Osteomyelitis Unterarm	M87.87	Sonstige Knochennekrose Knöchel/Fuß
M86.84	Sonstige Osteomyelitis Hand	M87.88	Sonstige Knochennekrose, sonstige Lokalisation
M86.85	Sonstige Osteomyelitis Beckenregion/Oberschenkel	M87.89	Sonstige Knochennekrose, nnbez Lokalisationen
M86.86	Sonstige Osteomyelitis Unterschenkel	M87.90	Knochennekrose, nnbez, mehrere Lokalisationen
M86.87	Sonstige Osteomyelitis Knöchel/Fuß	M87.91	Knochennekrose, nnbez, Schulterregion
M86.88	Sonstige Osteomyelitis, sonstige Lokalisation	M87.92	Knochennekrose, nnbez, Oberarm
M86.89	Sonstige Osteomyelitis, nnbez Lokalisationen	M87.93	Knochennekrose, nnbez, Unterarm
M86.90	Osteomyelitis, nnbez, mehrere Lokalisationen	M87.94	Knochennekrose, nnbez, Hand
M86.91	Osteomyelitis, nnbez, Schulterregion	M87.95	Knochennekrose, nnbez, Beckenreg/Oberschenkel
M86.92	Osteomyelitis, nnbez, Oberarm	M87.96	Knochennekrose, nnbez, Unterschenkel
M86.93	Osteomyelitis, nnbez, Unterarm	M87.97	Knochennekrose, nnbez, Knöchel/Fuß
M86.94	Osteomyelitis, nnbez, Hand	M87.98	Knochennekrose, nnbez, sonstige Lokalisation
M86.95	Osteomyelitis, nnbez, Beckenregion/Oberschenkel	M87.99	Knochennekrose, nnbez, nnbez Lokalisationen
M86.96	Osteomyelitis, nnbez, Unterschenkel	M89.60	Osteopathie nach Poliomyelitis, mehrere Lok
M86.97	Osteomyelitis, nnbez, Knöchel/Fuß	M89.61	Osteopathie nach Poliomyelitis Schulterregion
M86.98	Osteomyelitis, nnbez, sonstige Lokalisation	M89.62	Osteopathie nach Poliomyelitis Oberarm
M86.99	Osteomyelitis, nnbez, nnbez Lokalisationen	M89.63	Osteopathie nach Poliomyelitis Unterarm
M87.10	Knochennekrose d Arzneimittel, mehrere Lok	M89.64	Osteopathie nach Poliomyelitis Hand
M87.11	Knochennekrose d Arzneimittel Schulterregion	M89.65	Osteopathie nach Poliomyelitis Becken/OS
M87.12	Knochennekrose d Arzneimittel Oberarm	M89.66	Osteopathie nach Poliomyelitis Unterschenkel
M87.13	Knochennekrose d Arzneimittel Unterarm	M89.67	Osteopathie nach Poliomyelitis Knöchel/Fuß
M87.14	Knochennekrose d Arzneimittel Hand	M89.68	Osteopathie nach Poliomyelitis, sonst Lok
M87.15	Knochennekrose d Arzneimittel Becken/Oberschenkel	M89.69	Osteopathie nach Poliomyelitis, nnbez Lok
M87.16	Knochennekrose d Arzneimittel Unterschenkel	M96.6	Kn-Fx nach Einsetzen orthop Impl/GelProthese/KnPlatte
M87.17	Knochennekrose d Arzneimittel Knöchel/Fuß	M96.80	Elektiv offen belassenes Sternum n thoraxchir Eingriff
M87.18	Knochennekrose d Arzneimittel, sonst Lok	M96.81	Instabiler Thorax nach thoraxchirurgischem Eingriff
M87.19	Knochennekrose d Arzneimittel, nnbez Lok	M96.88	Sonst KH Muskel-Skelett-System nach med Maßn
M87.20	Knochennekrose d vorangegang Trauma, mehrere Lok	M96.9	KH Muskel-Skelett-Systems nach med Maßn, nnbez
M87.21	Knochennekrose d vorangegang Trauma Schulterregion	T84.5	Infektion/entzündl Rkt durch eine Gelenkendoprothese
M87.22	Knochennekrose d vorangegang Trauma Oberarm	T84.6	Infektion/entzündl Rkt durch interne OSyVorricht [jede Lok]
M87.23	Knochennekrose d vorangegang Trauma Unterarm	T84.7	Infekt/entz Rkt durch so orthopäd Endoproth/Impl/Transplant
M87.24	Knochennekrose d vorangegang Trauma Hand	T84.8	So Komplik d orthopäd Endoproth/Implant/Transplantate
M87.25	Knochennekrose d vorangegang Trauma Becken/OS	T84.9	Nnbez Komplik durch orthopäd Endoproth/Implant/Transpl

**Diagnose I08-4**

S01.83	Off Wunde (jeder Teil Kopf) m Verbind zu intrakran Verletz	S31.88	Weichteilschaden II. Gr b off Fraktur od Lux LWS u Be
S01.86	Weichteilschaden III. Gr b geschl Fraktur od Lux Kopf	S31.89	Weichteilschaden III. Gr b off Fraktur od Lux LWS u Be
S01.88	Weichteilschaden II. Gr b off Fraktur od Lux Kopf	S41.86	Weichteilschaden III. Gr b geschl Fraktur od Lux Oberarm
S01.89	Weichteilschaden III. Gr b off Fraktur od Lux Kopf	S41.88	Weichteilschaden II. Gr b off Fraktur od Lux Oberarm
S11.86	Weichteilschaden III. Gr b geschl Fraktur od Lux d Hals	S41.89	Weichteilschaden III. Gr b off Fraktur od Lux Oberarm
S11.88	Weichteilschaden II. Gr b off Fraktur od Lux Hals	S51.86	Weichteilschaden III. Gr b geschl Fraktur od Lux Unterarm
S11.89	Weichteilschaden III. Gr b off Fraktur od Lux Hals	S51.88	Weichteilschaden II. Gr b off Fraktur od Lux Unterarm
S21.83	Off Wunde (jed Teil Thorax) m Verbind zu intrathorax Verletz	S51.89	Weichteilschaden III. Gr b off Fraktur od Lux Unterarmes
S21.86	Weichteilschaden III. Gr b geschl Fraktur od Lux Thorax	S61.86	Weichteilschaden III. Gr b geschl Fx od Lux Handgel u Hand
S21.88	Weichteilschaden II. Gr b off Fraktur od Lux Thorax	S61.88	Weichteilschaden II. Gr b off Fraktur od Lux Handgel u Hand
S21.89	Weichteilschaden III. Gr b of Fraktur od Lux Thorax	S61.89	Weichteilschaden III. Gr b off Fraktur od Lux Handgel u Hand
S31.83	Off Wunde (jd T Abd LumbGeg Beck) m Verb intraabd Verl	S71.86	Weichteilschaden III. Gr b geschl Fx od Lux Hüfte u Obersch
S31.86	Weichteilschaden III. Gr b geschl Fraktur od Lux LWS u Be	S71.88	Weichteilschaden II. Gr b off Fraktur od Lux Hüfte u Obersch

S71.89	Weichteilschaden III. Gr b off Fraktur od Lux Hüfte u Obersch	S91.86	Weichteilschaden III. Gr b geschl Fraktur od Luxation Fuß
S81.86	Weichteilschaden III. Gr b geschl Fx od Lux Unterschenkel	S91.88	Weichteilschaden II. Gr b off Fraktur od Luxation Fuß
S81.88	Weichteilschaden II. Gr b off Fraktur od Lux Unterschenkels	S91.89	Weichteilschaden III. Gr b off Fraktur od Luxation Fuß
S81.89	Weichteilschaden III. Gr b off Fraktur od Lux Unterschenkel		

## Prozedur I08-5

77.25.00↔	Keilosteotomie am Femur, n.n.bez.	78.25.12↔	Therapeutische Epiphyseolyse am Schenkelhals
77.25.10↔	Keilosteotomie am Femur, Keilosteotomie am Schenkelhals	78.25.19↔	Sonstige Verkürzungsteotomie am Schenkelhals
77.25.20↔	Keilosteotomie am Femur, Keilosteotomie am sonstigen Femur	78.25.20↔	Temporäre Epiphyseodese an sonstigen Teilen des Femur
77.25.99↔	Keilosteotomie am Femur, sonstige	78.25.21↔	Permanente Epiphyseodese an sonstigen Teilen des Femur
77.35.00↔	Sonstige Knochendurchtrennung am Femur, n.n.bez.	78.25.22↔	Therapeutische Epiphyseolyse an sonstigen Teilen des Femur
77.35.10↔	So Knochdurchtr a Fem, (De)Rotationssttom a Schenkelh	78.25.99↔	Verkürzungsteotomie am Femur, sonstige
77.35.11↔	S Knchdrchr a Fm, Krtkt b Sgmnttr a Schnklh	78.31↔	Verlängerungsteotomie an Skapula und Klavikula
77.35.12↔	S Knchdrchr a Fm, Kmpl (mhrd) Osteot (m Achsnk) a Schnklh	78.35.00↔	Verlängerungsteotomie am Femur, n.n.bez.
77.35.19↔	So Knochdurchtr a Fem, So Knochdurchtr a Schenkelh	78.35.10↔	Verlängerungsteotomie am Schenkelhals
77.35.20↔	S Knchdrchr a Fm, (D)Rtitionssttm an snst Teil d Fmrs	78.35.19↔	Verlängerungsteotomie an sonstigen Teilen des Femur
77.35.21↔	S Knchdrchr a Fm, Krtkt b Sgmnttr an snst Teil d Fmrs	78.35.99↔	Verlängerungsteotomie am Femur, sonstige
77.35.22↔	S Knchdrchr a Fm,Kmpl(mhrd)Osteot(m Achsnk)an snst Teil d Fmrs	78.39.00↔	Verlängerungsteotomie an and näh bez Knoch, n.n.bez.
77.35.23↔	S Knchdrchr a Fm, S Knchdrchr an snst Teil d Fmrs	78.39.10↔	Verlängerungsteotomie an Phalangen der Hand
77.35.99↔	Sonstige Knochendurchtrennung am Femur, sonstige	78.39.20↔	Verlängerungsteotomie am Becken
77.39.30↔	S Knchdrchr an and näh bz Knch, auss Gschk, (D)Rtitionssttm a B	78.39.30↔	Verlängerungsteotomie an Phalangen des Fußes
77.39.31↔	S Knchdrchr an and näh bz Knch, auss Gschk, Krtkt b Sgmnttr a B	78.39.99↔	Verlängerungsteotomie an and näh bez Knoch, sonstige
77.39.32↔	S Knchr aanbz Kn,auss Gschk,Kmpl(md)Osteot(m Achsnk)a B	78.45↔	Sonstige plastische Rekonstruktion am Femur
77.95↔	Totale Femur-Resektion	78.55.00↔	Inn Knochfix ohne Reposition d Fx a Fem, n.n.bez.
78.05.00↔	Knochen transplantation am Femur, n.n.bez.	78.55.10↔	Revision von Osteosynthesematerial (oh Matwechs) a Fem
78.05.10↔	Knochtx a Fem, Gefgestielt mit mikrovaskulärer Anast	78.55.99↔	Inn Knochfix ohne Reposition d Fx a Fem, sonstige
78.05.11↔	Knochtx a Fem, Gefgestielt, ohne mikrovaskuläre Anast	78.95↔	Einsetzen eines Knochenwachstumsstimulators am Femur
78.05.12↔	Knochen transplantation am Femur, allogene	79.15.00↔	Geschl Reposition e Femurfx mit inn Knochfix, n.n.bez.
78.05.13↔	Knorpel-Knochen transplantation am Femur	79.15.10↔	Geschl Reposition e dist Femurfx mit inn Knochfix
78.05.19↔	S Knchtx a Fm (z.B. Atg Spng, krtksp Spn, N Gfgstielt Tx)	79.15.20↔	Geschl Reposition e sonstigen Femurfx mit inn Knochfix
78.05.99↔	Knochen transplantation am Femur, sonstige	79.15.99↔	Geschl Reposition e Femurfx mit inn Knochfix, sonstige
78.09.00↔	Knochtx an And näher bez Knoch, auss Gschk, n.n.bez.	79.19.20↔	Geschl Reposition e Fx d Beckens mit inn Knochfix
78.09.10↔	Knochtx an Phal d Hand, Gefgestielt m mikrovask Anast	79.25↔	Offene Reposition einer Femurfraktur ohne innere Knochenfixation
78.09.11↔	Knochtx an Phal d Hand, Gefgestielt oh mikrovask Anast	79.29.30↔	Offene Reposition e Fx d Patella ohne Inn Knochfix
78.09.12↔	Knochen transplantation an Phalangen der Hand, allogene	79.35.00↔	Offene Reposition e Femurfx mit inn Knochfix, n.n.bez.
78.09.19↔	S Knchtx an Phl Hnd(zB Atg Spng,krtksp Spn,N Gfgstielt Tx)	79.35.10↔	Offene Reposition e Hüftkopffraktur mit inn Knochfix
78.09.30↔	Knochtx a Be, Gefgestielt mit mikrovaskulärer Anast	79.35.11↔	Off Rep e Schhfx und prox Femurfx m inn Knochfix
78.09.31↔	Knochtx a Be, Gefgestielt ohne mikrovaskuläre Anast	79.35.12↔	Offene Reposition e Femurschafffraktur mit inn Knochfix
78.09.32↔	Knochen transplantation am Becken, allogene	79.35.13↔	Offene Reposition e dist Femurfx mit inn Knochfix
78.09.33↔	Knorpel-Knochen transplantation am Becken	79.35.99↔	Offene Reposition e Femurfx mit inn Knochfix, sonstige
78.09.39↔	S Knchtx a B (z.B. Atg Spng, krtksp Spn, N Gfgstielt Tx)	79.39.20↔	Offene Reposition e Fx d Acetabulums mit inn Knochfix
78.09.40↔	Knochtx an Phal d Fußes, Gefgestielt m mikrovask Anast	79.39.29↔	Off Rep e Fx sonstiger Teile d Beckens m inn Knochfix
78.09.41↔	Knochtx an Phal d Fußes, Gefgestielt oh mikrovask Anast	79.55↔	Offene Reposition einer Epiphysendiastase am Femur
78.09.42↔	Knorpel-Knochen transplantation an Phalangen des Fußes	79.65↔	Débridement einer offenen Femurfraktur
78.09.49↔	S Knchtx an Phl Fßs(zB Atg Spng,krtksp Spn,N Gfgstielt Tx)	79.85↔	Offene Reposition einer Luxation der Hüfte
78.09.90↔	Knchtx an And näh bz Knch, auss Gschk, Gfgstielt m mkrvsk Anast	79.89.20↔	Offene Reposition einer Luxation der Iliosakralgelenkes
78.09.91↔	Knchtx an And näh bz Knch, auss Gschk, Gfgstielt oh mkrvsk Anast	79.89.30↔	Offene Reposition einer Luxation der Symphyse
78.09.92↔	Knochtx an And näher bez Knoch, auss Gschk, allog	80.05.00↔	Arthrotomie zur Prothesenentfernung der Hüfte, n.n.bez.
78.09.98↔	S Knxtx a ad nbz Kn,auss Gschk (zB Atg Spng,ksp Span,n Gfgst Tx)	80.05.10↔	Arthrot zur Prothentf d Hüfte, Entf e Femurkopfkappe
78.09.99↔	Knochtx an And näher bez Knoch, auss Gschk, sonstige	80.05.11↔	Arthrt z Prthntf d Hüft, Entf e Glnkpfnnprths
78.15.00↔	Anl e Fixat ext a Fem (inkl. Rep von Fx), n.n.bez.	80.05.12↔	Arthrt z Prthntf d Hüft, Entf e Glnkpfnstüsch u GlschnPfn
78.15.10↔	Off Rep e Schhfx u prox Femurfx m Knochfix d Fixat ext	80.05.13↔	Arthrt z Prthntf d Hüft, Entf e Fmrkprt, Duokpfrth o Tp
78.15.20↔	Off Rep e Femurschafffraktur m Knochfix d Fixat ext	80.05.14↔	Arthrt z Prthntf d Hüft, Entf e snst Endprth d Hüft
78.15.30↔	Geschl Reposition e dist Femurfx m Knochfix d Fixat ext	80.05.99↔	Arthrotomie zur Prothesenentfernung der Hüfte, sonstige
78.15.31↔	Offene Reposition e dist Femurfx m Knochfix d Fixat ext	80.15.00↔	Sonstige Arthrotomie der Hüfte, n.n.bez.
78.15.40↔	Geschl Rep e sonstigen Femurfx m Knochfix d Fixat ext	80.15.10↔	S Arthrt d Hüft, Arthr Arthrt d Hüft, Glspl m Drain
78.15.99↔	Anl e Fixat ext a Fem (inkl. Rep von Fx), sonstige	80.15.11↔	S Arthrt d Hüft, Arthr Arthrt d Hüft, Entf freier Glkörper
78.19.20↔	Geschl Reposition e Fx d Beckens m Knochfix d Fixat ext	80.15.12↔	S Arthrt d Hüft, Arthr Arthrt d Hüft, Enl o Entf e Mdrtrag
78.19.21↔	Off Rp e Fx d Actblms m Knchfx / Trnsfxion d Fxt ext	80.15.20↔	So Arthrot d Hüfte, Arthrot d Hüfte, Gelspl m Drain
78.19.22↔	Off Rep e Fx So Teile d Beckens m Knochfix d Fixat ext	80.15.21↔	S Arthrt d Hüft, Arthrt d Hüft, Entf freier Glkörper
78.25.00↔	Verkürzungsteotomie am Femur, n.n.bez.	80.15.99↔	Sonstige Arthrotomie der Hüfte, sonstige
78.25.10↔	Temporäre Epiphyseodese am Schenkelhals	80.35.00↔	Gelenkbiopsie an der Hüfte, n.n.bez.
78.25.11↔	Permanente Epiphyseodese am Schenkelhals	80.35.10↔	Gelbiop an d Hüfte, Perkutane (Nadel) Biops an d Hüfte
		80.35.20↔	Gelbiop an d Hüfte, Arthr Gelbiop an d Hüfte
		80.35.30↔	Gelenkbiopsie an der Hüfte, Offene Gelenkbiopsie an der Hüfte
		80.35.99↔	Gelenkbiopsie an der Hüfte, sonstige
		81.21↔	Hüft-Arthrodese
		81.29.10↔	Arthrod an and näher bez Gel, Arthrod a Iliosgel

81.29.20↔	Arthrod an and näher bez Gel, Arthrod an d Symphyse	84.28↔	Oberschenkel-Replantation
81.40.00↔	Rekonstruktion am Hüftgelenk, n.n.bez.	84.55.00↔	Einsetzen von Knochenersatzmaterial, n.n.bez.
81.40.10↔	Rekonstruktion a Hüftgel, Ref e osteoch Fragm, arthr	84.55.10↔	Einsetz von Knochenersmat, Skap, Klav, Rip und Sternum
81.40.11↔	Reko a Hüftgel, Ref e osteoch Fragm, offen chir	84.55.11↔	Einsetzen von Knochenersatzmaterial, Humerus
81.40.12↔	Reko a Hüftgel, Subchondrale Spongiosaplastik, arthr	84.55.12↔	Einsetzen von Knochenersatzmaterial, Radius und Ulna
81.40.13↔	Reko a Hüftgel, Subchondrale Spongplast, offen chir	84.55.13↔	Einsetzen von Knochenersatzmaterial, Karpalia und Metakarpalia
81.40.14↔	Rk a Hüftgl, Knrpltx u Implnt v ivt hrg Gwklt, arthr	84.55.14↔	Einsetzen von Knochenersatzmaterial, Phalangen der Hand
81.40.15↔	Rk a Hüftgl, Knrpltx u Implnt v ivt hrg Gwklt, offn chr	84.55.15↔	Einsetzen von Knochenersatzmaterial, Becken
81.40.16↔	Rekonstruktion am Hüftgelenk, Knorpelglättung, arthroskopisch	84.55.16↔	Einsetzen von Knochenersatzmaterial, Femur
81.40.17↔	Rekonstruktion am Hüftgelenk, Knorpelglättung, offen chirurgisch	84.55.17↔	Einsetzen von Knochenersatzmaterial, Patella
81.40.18↔	Reko a Hüftgel, Subchondrale Knocheröff, arthr	84.55.18↔	Einsetzen von Knochenersatzmaterial, Tibia
81.40.19↔	Reko a Hüftgel, Subchondrale Knocheröff, offen chir	84.55.19↔	Einsetzen von Knochenersatzmaterial, Fibula
81.40.20↔	Rk a Hüftgl, Sboch Knchröff m Enbr e azll Impl, arthr	84.55.20↔	Einsetzen von Knochenersatzmaterial, Tarsalia und Metatarsalia
81.40.30↔	Rk a Hüftgl, Arthrpl a Hüftgl m Osteot d Bckns, S Osteot	84.55.21↔	Einsetzen von Knochenersatzmaterial, Phalangen des Fußes
81.40.31↔	Rk a Hüftgl, Arthrpl a Hüftgl m Osteot d Bckns, Trplsteomie	84.55.29↔	Einsetzen von Knochenersatzmaterial, Andere Lokalisation
81.40.32↔	Rekonstruktion am Hüftgelenk, Pfannendachplastik am Hüftgelenk	84.55.30↔	Enstz v Knchrsmt, Implnt, Rv o Wchs e Knchnteilstz
81.40.33↔	Reko a Hüftgel, Girdlestone Resektion a Hüftgel, pri	84.55.99↔	Einsetzen von Knochenersatzmaterial, sonstige
81.40.99↔	Rekonstruktion am Hüftgelenk, sonstige		

### Prozedur I08-6

00.70↔	Revision einer Hüftendoprothese, sowohl	81.51.99↔	Totalendoprothese des Hüftgelenks, sonstige
00.71↔	Revision einer Hüftendoprothese, azetabuläre Komponente	81.52.10↔	Partielle Hüftarthpl, Femurkprot und Duokopfproth
00.72↔	Revision einer Hüftendoprothese, femorale Komponente	81.52.11↔	Partielle Hüftarthpl, Gelfpannstüsch und GelschnPfanne
00.73↔	Revision von Hüftprothese, nur azetabulä	81.53.11↔	Rv e Hüftndprth, Rv e Obrfirsprt a Hüftgl u Neuimpl e Hüftndprth
81.51.00↔	Totalendoprothese des Hüftgelenks, n.n.bez.	81.53.12↔	Rv e Hüftndprth, Rv e Duokopfprth u Neuimpl e Hüftndprth
81.51.10↔	Totalendoprothese des Hüftgelenks, Sonderprothese	81.53.13↔	Rv e Hüftndprth, Rv e snst Hüftndprth u Neuimpl e Hüftndprth

### Prozedur I08-7

03.02↔	Relaminektomie	78.02.00↔	Knochen transplantation am Humerus, n.n.bez.
03.53.11↔	Geschl Reposition e Wirbelfraktur mit externer Fix	78.02.10↔	Knochtx a Hum, Gefgestielt mit mikrovaskulärer Anast
03.53.20↔	Offene Reposition einer Wirbelfraktur	78.02.11↔	Knochtx a Hum, Gefgestielt ohne mikrovaskuläre Anast
77.02.00↔	Sequestrektomie am Humerus, n.n.bez.	78.02.12↔	Knochen transplantation am Humerus, allogene
77.02.10↔	Sequestrektomie a Hum, ohne Einl e Medikamententrägers	78.02.13↔	Knorpel-Knochen transplantation am Humerus
77.02.11↔	Sequestrektomie a Hum, mit Einl e Medikamententrägers	78.02.14↔	S Knchtx a Hm (z.B. Atg Spong, krtksp Spn, N Gfgstiels Tx)
77.02.99↔	Sequestrektomie am Humerus, sonstige	78.02.99↔	Knochen transplantation am Humerus, sonstige
77.03.00↔	Sequestrektomie an Radius und Ulna, n.n.bez.	78.03.00↔	Knochen transplantation an Radius und Ulna, n.n.bez.
77.03.10↔	Sequestrektomie an Radius und Ulna, ohne Einl e Medträg	78.03.10↔	Knochtx an Rad und Ulna, Gefgestielt m mikrovask Anast
77.03.11↔	Sequestrektomie an Radius und Ulna, m Einl e Medträg	78.03.11↔	Knochtx an Rad und Ulna, Gefgestielt oh mikrovask Anast
77.03.99↔	Sequestrektomie an Radius und Ulna, sonstige	78.03.12↔	Knochen transplantation an Radius und Ulna, allogene
77.12.00↔	Sonstige Knochinzis ohne Knochdurchtr a Hum, n.n.bez.	78.03.13↔	Knorpel-Knochen transplantation an Radius und Ulna
77.12.10↔	So Knochinzis oh Knochdurchtr a Hum, Explor u Knochenbo	78.03.19↔	S Knchtx an Rd&Uln(zB Atg Spong,krtksp Spn,N Gfgstiels Tx)
77.12.11↔	Sonstige Knochinzis ohne Knochdurchtr a Hum, Fremdkentf	78.03.99↔	Knochen transplantation an Radius und Ulna, sonstige
77.12.12↔	S Knchnz oh Knchdrchr a Hm, Enl o Entf e Mdträg	78.12.00↔	Anl e Fixat ext a Hum (inkl. Rep von Fx), n.n.bez.
77.12.13↔	Sonstige Knocheninzision ohne Knochdurchtr a Hum, Drain	78.12.90↔	Geschl Rep e sonstigen Humfx m Knochfix d Fixat ext
77.12.99↔	Sonstige Knochinzis ohne Knochdurchtr a Hum, sonstige	78.12.91↔	Off Reposition e sonstigen Humfx m Knochfix d Fixat ext
77.13.00↔	So Knochinzis oh Knochdurchtr an Rad und Ulna, n.n.bez.	78.12.99↔	Anl e Fixat ext a Hum (inkl. Rep von Fx), sonstige
77.13.10↔	S Knchnz oh Knchdrchr an Rd u Uln, Explr u Knchnb	78.13.00↔	Anl e Fixat ext an Rad u Uln (inkl. Rep v Fx), n.n.bez.
77.13.11↔	So Knochinzis oh Knochdurchtr an Rad u Uln, Fremdkentf	78.13.10↔	Geschl Reposition e dist Radfx m Knochfix d Fixat ext
77.13.12↔	S Knchnz oh Knchdrchr an Rd u Uln, Enl o Entf e Mdträg	78.13.11↔	Geschl Rep e sonstigen Radfx m Knochfix d Fixat ext
77.13.13↔	So Knochinzis oh Knochdurchtr an Rad und Ulna, Drain	78.13.12↔	Off Reposition e dist Radfx m Knochfix d Fixat ext
77.13.99↔	So Knochinzis oh Knochdurchtr an Rad und Ulna, So	78.13.13↔	Off Reposition e sonstigen Radfx m Knochfix d Fixat ext
77.22↔	Keilosteotomie am Humerus	78.13.20↔	Geschl Reposition e Ulnafraktur m Knochfix d Fixat ext
77.23↔	Keilosteotomie an Radius und Ulna	78.13.99↔	Anl e Fixat ext an Rad und Ulna (inkl. Rep von Fx), So
77.32.10↔	So Knochdurchtr a Hum, Kortikot b Segmentra a Hum	78.22.00↔	Verkürzungsosteotomie am Humerus, n.n.bez.
77.33.00↔	Sonstige Knochen durchtrennung an Radius und Ulna, n.n.bez.	78.22.10↔	Temporäre Epiphyseodese am Humerus
77.33.10↔	S Knchdrchr an Rd u Uln, Krtkt b Sgmnttr an Rd u Uln	78.22.11↔	Permanente Epiphyseodese am Humerus
77.33.20↔	S Knchdrchr an Rd u Uln, Knchdrchr an dstr Uln u Ulnschft	78.22.12↔	Therapeutische Epiphyseolyse am Humerus
77.33.99↔	Sonstige Knochen durchtrennung an Radius und Ulna, sonstige	78.22.99↔	Verkürzungsosteotomie am Humerus, sonstige
77.69.12↔	Lokale Resektion von Knochenläsion oder -gewebe am Becken	78.23.00↔	Verkürzungsosteotomie an Radius und Ulna, n.n.bez.
77.69.22↔	Lk Rs v Knchläs o Gw an and näh bz Knch, auss Gschk, Dbr a B	78.23.10↔	Temporäre Epiphyseodese an Radius und Ulna
77.89.20↔	Sonstige Part Knochres an e Wirbelkörper, Densresektion	78.23.11↔	Permanente Epiphyseodese an Radius und Ulna
77.89.21↔	Sonstige partielle Knochenresektion an einem Wirbel, Corpus	78.23.12↔	Therapeutische Epiphyseolyse an Radius und Ulna
77.89.22↔	Sonstige partielle Knochen an e Wirbel, sonstige Teile	78.23.99↔	Verkürzungsosteotomie an Radius und Ulna, sonstige
77.99.20↔	Totale Resektion eines Wirbelkörpers	78.32↔	Verlängerungsosteotomie am Humerus
77.99.40↔	Totale Knochenresektionen an Phalangen des Fußes	78.33↔	Verlängerungsosteotomie an Radius und Ulna
		78.42↔	Sonstige plastische Rekonstruktion am Humerus

78.43↔	Sonstige plastische Rekonstruktion an Radius und Ulna	78.49.79↔	Komplexe Rekonstruktion der Wirbelsäule, sonstige
78.49.20↔	Wirbelkörperersatz (z.B. bei Kyphose), n.n.bez.	78.50.00↔	Inn Knochfix oh Reposition d Fx, oh Ang d Lok, n.n.bez.
78.49.21↔	Wirbelkern d Implant (z.B. b Kyphose): 1 Wirbel	78.50.11↔	Knochenfixation an der Wirbelsäule
78.49.22↔	Wirbelkern d Implant (z.B. b Kyphose): 2 Wirbel	78.50.30↔	Osteosyntheseverfahren an der Wirbelsäule, n.n.bez.
78.49.23↔	Wirbelkern d Implant (z.B. b Kyphose): 3 Wirbel	78.50.31↔	Osteosynthese durch Schrauben an der Wirbelsäule
78.49.24↔	Wirbelkern d Implant (z.B. b Kyphose): 4 Wirbel	78.50.32↔	Osteosynthese durch Drahtcerclage an der Wirbelsäule
78.49.25↔	Wirbelkern d Implant (z.B. b Kyphose): 5 o mehr Wirbel	78.50.33↔	Osteosynthese durch Klammersystem an der Wirbelsäule
78.49.26↔	Wirbelkörperersatz d So Mat (z.B. b Kyphose), 1 Wirbel	78.50.34↔	Osteosynthese durch Hakenplatten an der Wirbelsäule
78.49.27↔	Wirbelkörperersatz d So Mat (z.B. b Kyphose), 2 Wirbel	78.50.35↔	Osteosynthese durch Schrauben-Stabsystem an der Wirbelsäule
78.49.28↔	Wirbelkörperersatz d So Mat (z.B. b Kyphose), 3 Wirbel	78.50.36↔	Osteosyn d ventrales SchraubenPlattensystem an d Ws
78.49.29↔	Wirbelkörperersatz (z.B. bei Kyphose), sonstige	78.50.37↔	Osteosyn d dorsales SchraubenPlattensystem an d Ws
78.49.2a↔	Wirbelkern d So Mat (z.B. b Kyphose), 4 o mehr Wirbel	78.50.39↔	Osteosyntheseverfahren an der Wirbelsäule, sonstige
78.49.31↔	Kompl Reko d Ws (z.B. b Kyphose) d vord Abstützspan	78.50.99↔	Inn Knochfix oh Reposition d Fx, oh Ang d Lok, sonstige
78.49.32↔	Kmpl Rk d Ws (z.B. b Kyphs) d Kyphtmie (z.B. n LndstSlzr)	79.11.00↔	Geschl Reposition e Humfx mit inn Knochfix, n.n.bez.
78.49.33↔	Kmpl Rk d Ws (z.B. b Kyphs) d Drs Krr oh vntris Rleas	79.11.10↔	Geschl Rp prx Hmfx m inn Knchfx d Mrkn/Vrrng o Wnkpl/Kndylnpl
78.49.34↔	Kmpl Rk d Ws (z.B. b Kyphs) d Drs Krr m vntr Rleas	79.11.19↔	Geschl Rep prox Hmfx m s in Knfx(zB d Schraub,Dt,Zgg/Crcl, wst Pl)
78.49.35↔	Kompl Reko d Ws (z.B. b Kyphose) d dorsoventrale Korr	79.11.20↔	Geschl Rp snst Hmfx m inn Knchfx d Mrkn/Vrrng o Wnkpl,Kndylnpl
78.49.36↔	Klmnt u plysgmntl Drs Lrdsspnd (DLS) n Zielk (z.B. b Kyphs)	79.11.29↔	Geschl Rp s Hmfx m s in Knfx(zBSchraub,Drht,Zgg/Crcl,wknt Pl)
78.49.37↔	Klmnt u tpi Subtrost(zB n Thom/HYL,zB b Kyph)	79.11.99↔	Geschl Reposition e Humfx mit inn Knochfix, sonstige
78.49.38↔	Klmnt u monseg zervth Lordspz(zB n Msn,Urst/Smmns,zB b Kyphs)	79.12.00↔	Geschl Rep e Fx an Rad u Ulna m inn Knochfix, n.n.bez.
78.49.40↔	Kpl Rk Ws(zB Skl)wstl Epphysd mt Kl a FrmGdLg [SMA], 1 Kl	79.12.10↔	Geschl Rp e dst Rdfx m inn Knchfx d Drht o Zgg/Crcl
78.49.41↔	Kmpl Rk d Ws(zB Skl)wstl Epphysd mt Kl a FrmGdLg [SMA], 2 Kl	79.12.11↔	Geschl Rep e dist Radfx m inn Knochfix d intramed Draht
78.49.42↔	Kmpl Rk d Ws(zB Skl)wstl Epphysd mt Kl a FrmGdLg [SMA], 3 Kl	79.12.12↔	Geschl Reposition e dist Radfx m inn Knochfix d Markn
78.49.43↔	Kmpl Rk d Ws(zB Skl)wstl Epphysd mt Kl a FrmGdLg [SMA], 4 Kl	79.12.19↔	Geschl Rp e dst Rdfx m S inn Knchfx (z.B. d Schraub, Pl)
78.49.44↔	Kmpl Rk d Ws(zB Skl)wstl Epphysd mt Kl a FrmGdLg [SMA], 5 Kl	79.12.20↔	Geschl Rep e sonstigen Radfx d Draht o Zuggurtung/Cercl
78.49.45↔	Kmpl Rk d Ws(zB Skl)wstl Epphysd mt Kl a FrmGdLg [SMA], 6 Kl	79.12.21↔	Geschl Rp e snst Rdfx m inn Knchfx d intrmd Drht
78.49.46↔	Kmpl Rk d Ws(zB Skl)wstl Epphysd mt Kl a FrmGdLg [SMA], 7 Kl	79.12.22↔	Geschl Rep e sonstigen Radfx m inn Knochfix d Markn
78.49.47↔	Kmpl Rk d Ws(zB Skl)wstl Epphysd mt Kl a FrmGdLg [SMA], 8 Kl	79.12.29↔	Geschl Rp e snst Rdfx m S inn Knchfx (z.B. d Schraub, Pl)
78.49.48↔	Kmpl Rk d Ws(zB Skl)wstl Epphysd mt Kl a FrmGdLg [SMA], 9 Kl	79.12.30↔	Geschl Rep e Ulnafx m inn Knochfix d Draht o Zugg/Cercl
78.49.4a↔	Kmpl Rk d Ws(zB Skl)wstl Epphysd mt Kl a FrmGdLg [SMA], 10 Kl	79.12.31↔	Geschl Rep e Ulnafx m inn Knochfix d intramed Draht
78.49.4b↔	Kpl Rk Ws(zB Skl)wstl Epphysd mt Kl a FrmGdLg [SMA], 11 Kl	79.12.32↔	Geschl Reposition e Ulnafraktur m inn Knochfix d Markn
78.49.4c↔	Kpl Rk Ws(zB Skl)wstl Epphysd mt Kl a FrmGdLg [SMA], 12 Kl	79.12.39↔	Geschl Rp e Ulnfx m S inn Knchfx (z.B. d Schraub, Pl)
78.49.4d↔	Kpl Rk Ws(zB Skl)wstl Epphysd mt Kl a FrmGdLg [SMA], 13 mhr Kl	79.12.99↔	Geschl Rep e Fx an Rad und Ulna m inn Knochfix, So
78.49.4e↔	Kompl Reko d Ws (z.B. b Skol) d dorsoventrale Epiphysod	79.21.00↔	Offene Reposition e Humfx ohne Inn Knochfix, n.n.bez.
78.49.4f↔	Kmpl Rk d Ws (z.B. b Skl) d untrl Epphysd m drs Wrblfs	79.21.10↔	Offene Reposition e proximale Humfx ohne Inn Knochfix
78.49.4g↔	Kmpl Rk d Ws (z.B. b Skl) d bitrl Epphysd m drs Wrblfs	79.21.11↔	Off Reposition e Humerusschaffraktur ohne Inn Knochfix
78.49.50↔	Drs o vnt instrmnt Krrktrspndyl (z.B. b Skl), n.n.bez.	79.21.12↔	Offene Reposition e dist Humfx ohne Inn Knochenfixation
78.49.51↔	Drs instrmnt Krrktrspndyl (z.B. b Skl), N prmstb, 3 bs 6 Sg	79.21.99↔	Offene Reposition e Humfx ohne Inn Knochfix, sonstige
78.49.52↔	Drs instrmnt Krrktrspndyl (z.B. b Skl), N prmstb, 7 bs 10 Sg	79.22.00↔	Off Rep e Fx an Rad und Ulna oh Inn Knochfix, n.n.bez.
78.49.53↔	Drs instrmnt Krrktrspndyl (z.B. b Skl), N prmstb, 11 o mhr Sg	79.22.10↔	Off Reposition e dist Radiusfraktur ohne Inn Knochfix
78.49.54↔	Drs instrmnt Krrktrspndyl (z.B. b Skl), prmstb, 3 bs 6 Sg	79.22.19↔	Off Reposition e sonstigen Radfx oh Inn Knochfix
78.49.55↔	Drs instrmnt Krrktrspndyl (z.B. b Skl), prmstb, 7 bs 10 Sg	79.22.20↔	Offene Reposition einer Ulnafraktur ohne innere Knochenfixation
78.49.56↔	Drs instrmnt Krrktrspndyl (z.B. b Skl), prmstb, 11 o mhr Sg	79.22.99↔	Off Rep e Fx an Rad und Ulna oh Inn Knochfix, sonstige
78.49.57↔	Vnt instrmnt Krrktrspndyl (z.B. b Skl), N prmstb, 3 bs 6 Sg	79.31.00↔	Offene Reposition e Humfx mit inn Knochfix, n.n.bez.
78.49.58↔	Vnt instrmnt Krrktrspndyl (z.B. b Skl), N prmstb, 7 bs 10 Sg	79.31.10↔	Off Rp e einf prx Hmfx m inn Knchfx d Mrkn,wknt Pl o(Wnk)Pl
78.49.59↔	Drs o vnt instrmnt Krrktrspndyl (z.B. b Skl), S	79.31.11↔	Off Rp e einf prx Hmfx m S inn Knchfx (z.B. Schraub, Drht)
78.49.5a↔	Vnt instrmnt Krrktrspndyl (z.B. b Skl), N prmstb, 11 o mhr Sg	79.31.12↔	Off Reposition e Mehrfragmfx d prox Hum m inn Knochfix
78.49.5b↔	Vnt instrmnt Krrktrspndyl (z.B. b Skl), prmstb, 3 bs 6 Sg	79.31.20↔	Off Rep e einf Humerusschaffraktur m inn Knochfix
78.49.5c↔	Vnt instrmnt Krrktrspndyl (z.B. b Skl), prmstb, 7 bs 10 Sg	79.31.30↔	Off Rp einf dst Hmfx m inn Knchfx Mrkn,wknt Pl o(Wnk)Pl
78.49.5d↔	Vnt instrmnt Krrktrspndyl (z.B. b Skl), prmstb, 11 o mhr Sg	79.31.31↔	Off Rp e einf dst Hmfx m S inn Knchfx (z.B. Schraub, Drht)
78.49.60↔	Drs u vnt kmb instrmnt Krrktrspndyl (z.B. b Skl), n.n.bez.	79.31.90↔	Off Rep e Mehrfragmfx So Teile d Hum m inn Knochfix
78.49.61↔	Dor/vent instrmnt Krrktrspndyl (b Skl), N prmstb, 3 bs 6 Sg	79.31.99↔	Offene Reposition e Humfx mit inn Knochfix, sonstige
78.49.62↔	Drs/vnt kmb instrmnt Krrktrspndyl (b Skl), N prmstb, 7 bs 10 Sg	79.32.00↔	Off Rep e Fx an Rad und Ulna m inn Knochfix, n.n.bez.
78.49.63↔	Drs/vnt kmb instrmnt Krrktrspndyl (b Skl), N prmstb, 11/mhr Sg	79.32.10↔	Offene Reposition e dist Radiusfraktur mit inn Knochfix
78.49.64↔	Drs u vnt kmb instrmnt Krrktrspndyl(zB b Skl)prmstb,3-6Sg	79.32.19↔	Off Reposition e sonstigen Radiusfraktur m inn Knochfix
78.49.65↔	Drs u vnt kmb instrmnt Krrktrspndyl(zB b Skl),prmstb,7 bs 10 Sg	79.32.29↔	Offene Reposition einer Ulnafraktur mit innerer Knochenfixation
78.49.66↔	Dor/vent instrmnt Krrktrspndyl, prmstb, 11/mhr Segmente	79.32.99↔	Off Rep e Fx an Rad und Ulna m inn Knochfix, sonstige
78.49.69↔	Drs u vnt kmb instrmnt Krrktrspndyl (z.B. b Skl), S	79.51↔	Offene Reposition einer Epiphysdiastase am Humerus
78.49.70↔	Komplexe Rekonstruktion der Wirbelsäule, n.n.bez.	79.52.00↔	Off Reposition e Epiphysdiast an Rad und Ulna, n.n.bez.
78.49.71↔	Kmpl Rk d Ws (z.B. b Skl) d sbkt Hrrngtlnstrmntion (b Knd)	79.52.10↔	Offene Reposition einer Epiphysdiastase am distalen Radius
		79.52.20↔	Off Reposition e sonstigen Epiphysdiast an Rad und Ulna
		79.52.99↔	Off Reposition e Epiphysdiast an Rad und Ulna, sonstige
		79.61↔	Débridement einer offenen Humerusfraktur
		79.62↔	Débridement einer offenen Fraktur an Radius und Ulna
		79.82↔	Offene Reposition einer Luxation des Ellbogens
		79.83.00↔	Offene Reposition einer Luxation des Handgelenks, n.n.bez.



79.83.10↔	Offene Reposition einer Luxation des distales Radioulnargelenks	80.83.12↔	So Lok Exz o Destr e Gelläs a Hdgel, Zystextst a Hdgel
79.83.99↔	Offene Reposition einer Luxation des Handgelenks, sonstige	80.83.99↔	Sonstige Lok Exz oder Destr e Gelläs a Hdgel, sonstige
80.02↔	Arthrotomie zur Prothesenentfernung am Ellbogen	80.89.00↔	So Lok Exz o Destr e Gelläs an and bez Lok, n.n.bez.
80.12.00↔	Sonstige Arthrotomie des Ellbogens, n.n.bez.	80.89.10↔	S Lk Exz/DstrGlläs aabz Lk,Arthr Lk Exz/DstrGlläs a Strnklgl
80.12.10↔	So Arthrot d Ellb, Arthr Arthrot d Ellb, Gelsp m Drain	80.89.11↔	S Lk Exz o Dstr e Glläs an and bz Lk, Débr a Strnklgl
80.12.11↔	S Arthrt d Ellb, Arthr Arthrt d Ellb, Entf freier Glkörper	80.89.12↔	S Lk Exz o Dstr e Glläs an and bz Lk, Zystextst a Strnklgl
80.12.12↔	S Arthrt d Ellb, Arthr Arthrt d Ellb, Enl o Entf e Mdräg	80.89.19↔	S Lk Exz o Dstr e Glläs an and bz Lk, S Lk Exz o Dstr a Strnklgl
80.12.20↔	Sonstige Arthrot d Ellb, Arthrot d Ellb, Gelsp m Drain	80.89.20↔	S Lk Exz/DstrGlläs an and bz Lk,Arthr Lk Exz/DstrGlläs a lliosgl
80.12.21↔	So Arthrot d Ellb, Arthrot d Ellb, Entf freier Gelkörper	80.89.21↔	S Lk Exz o Dstr e Glläs an and bz Lk, Débr a lliosgl
80.12.99↔	Sonstige Arthrotomie des Ellbogens, sonstige	80.89.22↔	S Lk Exz o Dstr e Glläs an and bz Lk, Zystextst a lliosgl
80.13.00↔	Sonstige Arthrotomie des Handgelenks, n.n.bez.	80.89.29↔	S Lk Exz o Dstr e Glläs an and bz Lk, S Lk Exz o Dstr a lliosgl
80.13.10↔	S Arthrt d Hdgl, Arthr Arthrt d Hdgl, Glsp m Drain	80.89.41↔	S Lk Exz o Dstr e Glläs an and bz Lk, Débr e Glläs an and bz Lk
80.13.11↔	S Arthrt d Hdgl, Arthr Arthrt d Hdgl, Entf freier Glkörper	80.89.42↔	S Lk Exz o Dstr e Glläs an and bz Lk, Zystextst an Gl and bz Lk
80.13.12↔	S Arthrt d Hdgl, Arthr Arthrt d Hdgl, Enl o Entf e Mdräg	80.89.99↔	So Lok Exz o Destr e Gelläs an and bez Lok, So
80.13.20↔	So Arthrot d Hdgel, Arthrot d Handgel, Gelsp m Drain	80.92.00↔	Sonstige Exzision am Ellbogen, n.n.bez.
80.13.21↔	S Arthrt d Hdgl, Arthrt d Hdgl, Entf freier Glkörper	80.92.10↔	Sonstige Exzision a Ellbogen, Arthr Exzision a Ellbogen
80.13.99↔	Sonstige Arthrotomie des Handgelenks, sonstige	80.92.11↔	Sonstige Exz a Ellb, Entrn e Knorpeltx a Ellbgel
80.19.00↔	Sonstige Arthrot an and bez Lokalisation, n.n.bez.	80.92.99↔	Sonstige Exzision am Ellbogen, sonstige
80.19.10↔	S Arthrt an and bz Lk, Arthr Arthrt d Strnklgl, Glsp m Drain	80.99.00↔	Sonstige Exz an e Gel an and bez Lokalisation, n.n.bez.
80.19.11↔	S Arthrt an and bz Lk,Arthr Arthrt Strnklgl,Entf freier Glkörper	80.99.10↔	So Exz an e Gel an and bez Lok, Arthr Exz a Sternoklgl
80.19.12↔	S Arthrt an and bz Lk,Arthr Arthrt Strnklgl,Enl o Entf Mdräg	80.99.11↔	So Exz an e Gel an and bez Lok, So Exz a Sternoklgl
80.19.20↔	S Arthrt an and bz Lk, Arthrt d Strnklgl, Glsp m Drain	80.99.20↔	So Exz an e Gel an and bez Lok, Arthr Exz a lliosgl
80.19.21↔	S Arthrt an and bz Lk, Arthrt d Strnklgl, Entf freier Glkörper	80.99.21↔	So Exz an e Gel an and bez Lok, So Exz a lliosgl
80.19.29↔	So Arthrot an and bez Lok, So Arthrot d Sternoklgl	80.99.30↔	So Exz an e Gel an and bez Lok, Arthr Exz an d Symphyse
80.19.90↔	S Arthrt an and bz Lk, Arthr Arthrt an and bz Lk, Glsp m Drain	80.99.31↔	So Exz an e Gel an and bez Lok, So Exz an d Symphyse
80.19.91↔	S Arthrt an and bz Lk,Arthr Arthrt an and bz Lk,Entf fr Glkörper	80.99.90↔	S Exz an e Gl an and bz Lk, Arthr Exz an e Gl an and bz Lk
80.19.92↔	Arthrt a.a.bz. Lk, Arthr Arthrt a.a.bz. Lk, Enl/EntfMdräg	80.99.91↔	S Exz an e Gl an and bz Lk, Entrn e Knrpltx an e Gl an and bz Lk
80.19.93↔	S Arthrt an and bz Lk, Arthrt an and bz Lk, Glsp m Drain	80.99.99↔	Sonstige Exz an e Gel an and bez Lokalisation, sonstige
80.19.94↔	S Arthrt an and bz Lk, Arthrt an and bz Lk, Entf fr Glkörper	81.00↔	Spondylodese, n.n.bez.
80.19.99↔	Sonstige Arthrot an and bez Lokalisation, sonstige	81.01↔	Spondylodese an Atlas-Axis
80.42↔	Durchtr von GelKaps, Lig oder Knorpel am Ellbog	81.02↔	Sonstige zervikale Spondylodese mit ventralem Zugang
80.43.00↔	Durchtr von Gelkap, Lig oder Knorp a Hdgel, n.n.bez.	81.03↔	Sonstige zervikale Spondylodese mit dorsalem Zugang
80.43.10↔	Drchtr v Glkp, Lg o Knrp a Hdgl, Drchtr d Bändr d Hndwr	81.04↔	Dorsale und dorsolumbale Spondylodese, ventraler Zugang
80.43.20↔	Drchtr v Glkp, Lg o Knrp a Hdgl, Exz v Bändr d Hndwr	81.05↔	Dorsale und dorsolumbale Spondylodese, dorsaler Zugang
80.43.90↔	Drchtr v Glkp, Lg o Knrp a Hdgl, S Op an Bändrn d Hndwr	81.06↔	Lumbale und lumbosakrale Spondylodese, ventraler Zugang
80.43.99↔	Durchtr von Gelkap, Lig oder Knorp a Hdgel, sonstige	81.07↔	Lumbale und lumbosakrale Spondylodese, intratransversaler Zugang
80.50↔	Exz oder Destr eines Discus intervertebr, n.n.bez.	81.08↔	Lumbale und lumbosakrale Spondylodese, dorsaler Zugang
80.51.00↔	Exzision eines Discus intervertebralis, n.n.bez.	81.24↔	Ellbogen-Arthrodese
80.51.10↔	Exzision eines Discus intervertebralis, offen chirurgisch	81.30↔	Reoperation einer Spondylodese, n.n.bez.
80.51.11↔	Exzision zweier Disci intervertebrales, offen chirurgisch	81.31↔	Reoperation einer Spondylodese an Atlas-Axis
80.51.12↔	Exz dreier oder mehr Disci intervertebrales, offen chir	81.32↔	ReOP einer sonst zerv Spondylodes mit ventr Zugang
80.51.20↔	Exzision eines Discus intervertebralis, perkutan mit Endoskopie	81.33↔	ReOP einer sonst zerv Spondylodes mit dors Zugang
80.51.99↔	Exzision eines Discus intervertebralis, sonstige	81.34↔	ReOP e dors und dorsolumb Spondylodes, ventr Zug
80.52↔	Intervertebrale Chemonukleolyse	81.35↔	ReOP e dors und dorsolumb Spondylodes, dors Zug
80.59.00↔	Sonstige Diskusdestruktion, n.n.bez.	81.36↔	ReOP e lumb und lumbosakr Spondylodes, ventr Zug
80.59.10↔	Sonstige Diskusdestruktion, Entfernung eines freien Sequesters	81.37↔	ReOP e lumb u lumbosakr Spondylodes,intratransvZug
80.59.20↔	Sonstige Diskusdestruktion, Reoperation bei Rezidiv	81.38↔	ReOP e lumb und lumbosakr Spondylodes, dors Zug
80.59.21↔	Sonstige Diskdestr, Reop m Radikulolyse b Rezidiv	81.39↔	Reoperation einer Spondylodese, n.a.klass.
80.59.30↔	Sonstige Diskusdestruktion, Dekompression mit Nucleoplastik	81.62.00↔	Spondylodes o Reop e Spondylodes v 23 Wirb, n.n.bez.
80.59.40↔	S Dskdstr, Mnmlnvs Thrmmdlition d Bndscheib	81.62.10↔	Spondylodese von 2 Wirbeln, dorsal
80.59.50↔	S Dskdstr, Dsksrknstrktion m zllbsiertn Bndscheibnrstz	81.62.11↔	Spondylodes v 2 Wirbeln, dors u ventral komb, interkorp
80.59.99↔	Sonstige Diskusdestruktion, sonstige	81.62.12↔	Spondylodese von 2 Wirbeln, ventral, interkorporell
80.72.00↔	Synovektomie am Ellbogen, n.n.bez.	81.62.13↔	Spondylodese von 2 Wirbeln, dorsal, dynamisch
80.72.10↔	Synovektomie a Ellbogen, Arthr Synovektomie a Ellbogen	81.62.20↔	Spondylodese von 3 Wirbeln, dorsal
80.72.20↔	Synovektomie am Ellbogen, Offene Synovektomie am Ellbogen	81.62.21↔	Spondylodes v 3 Wirbeln, dors u ventral komb, interkorp
80.72.99↔	Synovektomie am Ellbogen, sonstige	81.62.22↔	Spondylodese von 3 Wirbeln, ventral, interkorporell
80.73.00↔	Synovektomie am Handgelenk, n.n.bez.	81.62.23↔	Spondylodese von 3 Wirbeln, dorsal, dynamisch
80.73.10↔	Synovektomie a Hdgel, Arthr Synovektomie a Hdgel	81.62.99↔	Spondylodese o Reop e Spondylodes von 23 Wirbeln, So
80.73.20↔	Synovektomie am Handgelenk, Offene Synovektomie am Handgelenk	81.63.00↔	Spondylodes o Reop e Spondylodes v 48 Wirb, n.n.bez.
80.73.99↔	Synovektomie am Handgelenk, sonstige	81.63.10↔	Spondylodese von 4 - 6 Wirbeln, dorsal
80.82.00↔	Sonstige Lok Exz oder Destr e Gelläs a Ellb, n.n.bez.	81.63.11↔	Spondylodes v 4 6 Wirb, dors u vent komb, interkorp
80.82.10↔	S Lk Exz o Dstr Glläs a Ellb,Arthr Lk Exz o Dstr Glläs a Ellb	81.63.12↔	Spondylodese von 4 - 6 Wirbeln, ventral, interkorporell
80.82.11↔	So Lok Exz o Destr e Gelläs a Ellb, Débr a Ellbgel	81.63.13↔	Spondylodese von 4 - 6 Wirbeln, dorsal, dynamisch
80.82.12↔	So Lok Exz o Destr e Gelläs a Ellb, Zystextst a Ellbgel	81.63.20↔	Spondylodese von 7 - 8 Wirbeln, dorsal
80.82.99↔	Sonstige Lok Exz oder Destr e Gelläs a Ellb, sonstige	81.63.21↔	Spondylodes v 7 8 Wirb, dors u vent komb, interkorp
80.83.00↔	Sonstige Lok Exz oder Destr e Gelläs a Hdgel, n.n.bez.	81.63.22↔	Spondylodese von 7 - 8 Wirbeln, ventral, interkorporell
80.83.10↔	S Lk Exz o Dstr Glläs a Hdgl,Arthr Lk Exz o Dstr Glläs a Hdgl	81.63.23↔	Spondylodese von 7 - 8 Wirbeln, dorsal, dynamisch
80.83.11↔	Sonstige Lok Exz o Destr e Gelläs a Hdgel, Débr a Hdgel	81.63.99↔	Spondylodese o Reop e Spondylodese von 48 Wirbeln, So
		81.64.00↔	Spondylids o Reop e Spondylids v 9 o mhr Wrb, n.n.bez.

81.64.10↔	Spondylodese von 9 oder mehr Wirbeln, dorsal	84.24↔	Oberarm-Replantation
81.64.11↔	Spondylodese von 9 oder mehr Wirbeln, dorsal, intrakorporell	84.29.00↔	Sonstige Replantation, n.n.bez.
81.64.99↔	Spondylodese oder Reoperation eines Spondylodese von 9 oder mehr Wirbeln, Sonstige	84.29.10↔	Sonstige Replantation, Obere Extremität
81.65.00↔	Vertebroplastik, n.n.bez.	84.29.20↔	Sonstige Replantation, Untere Extremität
81.65.10↔	Vertebroplastik, 1 Wirbelkörper	84.29.99↔	Sonstige Replantation, sonstige
81.65.11↔	Vertebroplastik, 2 Wirbelkörper	84.51.00↔	Einsetzen von interkorporellen Implantaten, n.n.bez.
81.65.12↔	Vertebroplastik, 3 Wirbelkörper	84.51.10↔	Einsetzen von interkorporellen Cages, 1 Segment
81.65.13↔	Vertebroplastik, 4 und mehr Wirbelkörper	84.51.11↔	Einsetzen von interkorporellen Cages, 2 Segmente
81.65.99↔	Vertebroplastik, sonstige	84.51.12↔	Einsetzen von interkorporellen Cages, 3 Segmente
81.66.00↔	Kyphoplastik, n.n.bez.	84.51.13↔	Einsetzen von interkorporellen Cages, 4 oder mehr Segmente
81.66.10↔	Kyphoplastik, 1 Wirbelkörper	84.51.99↔	Einsetzen von interkorporellen Implantaten, sonstige
81.66.11↔	Kyphoplastik, 2 Wirbelkörper	84.59↔	Einsetzen von sonstiger vertebralen Vorrichtung
81.66.12↔	Kyphoplastik, 3 Wirbelkörper	84.60↔	Einsetzen von Diskusprothese, nicht näher bezeichnet
81.66.13↔	Kyphoplastik, 4 und mehr Wirbelkörper	84.61↔	Einsetzen von partieller Diskusprothese, zervikal
81.66.99↔	Kyphoplastik, sonstige	84.62↔	Einsetzen von totaler Diskusprothese, zervikal
81.84↔	Totalprothese des Ellbogens	84.63↔	Einsetzen von Diskusprothese, thorakal
81.85.00↔	Sonstige Rekonstruktion am Ellbogen, n.n.bez.	84.64↔	Einsetzen von partieller Diskusprothese, lumbosakral
81.85.10↔	Sonstige Rekonstruktion am Ellbogen, Referenz osteoch Fragm, arthr	84.65↔	Einsetzen von totaler Diskusprothese, lumbosakral
81.85.11↔	Sonstige Rekonstruktion am Ellbogen, Referenz osteoch Fragm, offen chir	84.66.00↔	Revision oder Ersetzen von künstlicher Diskusprothese, zervikal, n.n.bez.
81.85.12↔	Sonstige Rekonstruktion am Ellbogen, Subchondrale Spongiosaplastik, arthr	84.66.10↔	Ersetzen von künstlicher Diskusprothese, zervikal
81.85.13↔	Sonstige Rekonstruktion am Ellbogen, Subchondrale Spongplast, offen chir	84.66.20↔	Revision von künstlicher Diskusprothese, zervikal
81.85.14↔	Sonstige Rekonstruktion am Ellbogen, Subchondrale Spongplast, offen chir	84.66.99↔	Revision oder Ersetzen von künstlicher Diskusprothese, zervikal, sonstige
81.85.15↔	Sonstige Rekonstruktion am Ellbogen, Subchondrale Spongplast, offen chir	84.67↔	Revision oder Ersetzen von künstlicher Diskusprothese, thorakal
81.85.16↔	Sonstige Rekonstruktion am Ellbogen, Knorpelglättung, arthr	84.68.00↔	Revision oder Ersetzen von künstlicher Diskusprothese, lumbosakral, n.n.bez.
81.85.17↔	Sonstige Rekonstruktion am Ellbogen, Knorpelglättung, offen chir	84.68.10↔	Ersetzen von künstlicher Diskusprothese, lumbosakral
81.85.18↔	Sonstige Rekonstruktion am Ellbogen, Subchondrale Knocheröff, arthr	84.68.20↔	Revision von künstlicher Diskusprothese, lumbosakral
81.85.19↔	Sonstige Rekonstruktion am Ellbogen, Subchondrale Knocheröff, offen chir	84.68.99↔	Revision oder Ersetzen von künstlicher Diskusprothese, lumbosakral, sonstige
81.85.20↔	Sonstige Rekonstruktion am Ellbogen, Subchondrale Knocheröff, offen chir	84.69.00↔	Revision oder Ersetzen von künstlicher Diskusprothese, n.n.bez.
81.85.21↔	Sonstige Rekonstruktion am Ellbogen, Resektionsarthroplastik a Ellbogl	84.69.10↔	Ersetzen von künstlicher Diskusprothese
81.85.30↔	Sonstige Rekonstruktion am Ellbogen, Resektionsarthroplastik a Ellbogl	84.69.20↔	Revision von künstlicher Diskusprothese
81.85.31↔	Sonstige Rekonstruktion am Ellbogen, Radiuskopprothese	84.69.99↔	Revision oder Ersetzen von künstlicher Diskusprothese, sonstige
81.85.32↔	Sonstige Rekonstruktion am Ellbogen, Ulnakopfprothese	84.81.00↔	Revision von interspinösen Implantaten, n.n.bez.
81.85.99↔	Sonstige Rekonstruktion am Ellbogen, sonstige	84.81.20↔	Revision von interspinösen Implantaten
81.99.14↔	Arthroskopische Revision eines Gelenkes, Ellbogen	84.81.99↔	Revision von interspinösen Implantaten, sonstige
83.83↔	Plastische Rekonstruktion eines Ringbandes	84.82↔	Einsetzen oder Ersetzen von Vorrichtung z dyn Stab m Pedikelschr
84.23.00↔	Replantation von Vorderarm, Handgelenk oder Hand, n.n.bez.	84.83↔	Revision von Vorrichtung z dyn Stab m Pedikelschr
84.23.10↔	Replantation von Vorderarm, Handgelenk oder Hand, Repl von Vorderarm	84.84↔	Einsetzen oder Ersetzen von Facetten-gelenksprothesen
84.23.11↔	Replantation von Vorderarm, Handgelenk oder Hand, Repl von Handgelenk	84.85↔	Revision von Facettengelenksprothesen
84.23.99↔	Replantation von Vorderarm, Handgelenk oder Hand, sonstige		

## Prozedur I08-8

77.25.00↔	Keilosteotomie am Femur, n.n.bez.	78.09.00↔	Knochtx an And näher bez Knoch, auss Gschk, n.n.bez.
77.25.10↔	Keilosteotomie am Femur, Keilosteotomie am Schenkelhals	78.09.10↔	Knochtx an Phal d Hand, Gefgestielt m mikrovask Anast
77.25.20↔	Keilosteotomie am Femur, Keilosteotomie am sonstigen Femur	78.09.11↔	Knochtx an Phal d Hand, Gefgestielt oh mikrovask Anast
77.25.99↔	Keilosteotomie am Femur, sonstige	78.09.12↔	Knochtx an Phal d Hand, Gefgestielt oh mikrovask Anast
77.29.10↔	Sonstige Keilosteotomie am Femur, auss Gschk, Keilsteot an Phl Hnd	78.09.19↔	Sonstige Keilosteotomie am Femur, auss Gschk, Keilsteot an Phl Hnd
77.29.20↔	Sonstige Keilosteotomie am Femur, auss Gschk, Keilsteot an Phl Hnd	78.09.30↔	Knochtx a Be, Gefgestielt mit mikrovaskulärer Anast
77.29.40↔	Sonstige Keilosteotomie am Femur, auss Gschk, Keilsteot an Phl Fss	78.09.31↔	Knochtx a Be, Gefgestielt ohne mikrovaskuläre Anast
77.35.00↔	Sonstige Knochendurchtrennung am Femur, n.n.bez.	78.09.32↔	Knochtx an Becken, allogene
77.35.10↔	Sonstige Knochendurchtrennung am Femur, (De)Rotationsosttom a Schenkelh	78.09.33↔	Knochtx an Becken, allogene
77.35.11↔	Sonstige Knochendurchtrennung am Femur, (De)Rotationsosttom a Schenkelh	78.09.39↔	Sonstige Knochendurchtrennung am Femur, (De)Rotationsosttom a Schenkelh
77.35.12↔	Sonstige Knochendurchtrennung am Femur, (De)Rotationsosttom a Schenkelh	78.09.40↔	Knochtx an Phal d Fußes, Gefgestielt m mikrovask Anast
77.35.19↔	Sonstige Knochendurchtrennung am Femur, (De)Rotationsosttom a Schenkelh	78.09.41↔	Knochtx an Phal d Fußes, Gefgestielt oh mikrovask Anast
77.35.20↔	Sonstige Knochendurchtrennung am Femur, (De)Rotationsosttom a Schenkelh	78.09.42↔	Knochtx an Phal d Fußes, Gefgestielt oh mikrovask Anast
77.35.21↔	Sonstige Knochendurchtrennung am Femur, (De)Rotationsosttom a Schenkelh	78.09.49↔	Sonstige Knochendurchtrennung am Femur, (De)Rotationsosttom a Schenkelh
77.35.22↔	Sonstige Knochendurchtrennung am Femur, (De)Rotationsosttom a Schenkelh	78.09.90↔	Knochtx an And näher bez Knoch, auss Gschk, Gefgestielt m mikrovask Anast
77.35.23↔	Sonstige Knochendurchtrennung am Femur, (De)Rotationsosttom a Schenkelh	78.09.91↔	Knochtx an And näher bez Knoch, auss Gschk, Gefgestielt oh mikrovask Anast
77.35.99↔	Sonstige Knochendurchtrennung am Femur, sonstige	78.09.92↔	Knochtx an And näher bez Knoch, auss Gschk, allog
77.95↔	Totale Femur-Resektion	78.09.98↔	Sonstige Knochendurchtrennung am Femur, sonstige
77.99.10↔	Totale Knochendurchtrennung an Phalangen der Hand	78.09.99↔	Knochtx an And näher bez Knoch, auss Gschk, sonstige
77.99.20↔	Totale Resektion eines Wirbelkörpers	78.15.00↔	Anl e Fixat ext a Fem (inkl. Rep von Fx), n.n.bez.
78.05.00↔	Knochtx an Femur, Gefgestielt mit mikrovaskulärer Anast	78.15.10↔	Off Rep e Schfhx u prox Femurfx m Knochfix d Fixat ext
78.05.10↔	Knochtx an Femur, Gefgestielt, ohne mikrovaskuläre Anast	78.15.20↔	Off Rep e Femurschafffraktur m Knochfix d Fixat ext
78.05.11↔	Knochtx an Femur, Gefgestielt, ohne mikrovaskuläre Anast	78.15.30↔	Geschl Reposition e dist Femurfx m Knochfix d Fixat ext
78.05.12↔	Knochtx an Femur, Gefgestielt, ohne mikrovaskuläre Anast	78.15.31↔	Offene Reposition e dist Femurfx m Knochfix d Fixat ext
78.05.13↔	Knochtx an Femur, Gefgestielt, ohne mikrovaskuläre Anast	78.15.40↔	Geschl Rep e sonstigen Femurfx m Knochfix d Fixat ext
78.05.19↔	Sonstige Knochendurchtrennung am Femur, (De)Rotationsosttom a Schenkelh		
78.05.99↔	Sonstige Knochendurchtrennung am Femur, (De)Rotationsosttom a Schenkelh		

78.15.99↔	Anl e Fixat ext a Fem (inkl. Rep von Fx), sonstige	80.05.00↔	Arthrotomie zur Prothesenentfernung der Hüfte, n.n.bez.
78.19.20↔	Geschl Reposition e Fx d Beckens m Knochfix d Fixat ext	80.05.10↔	Arthrot zur Prothentf d Hüfte, Entf e Femurkopfkappe
78.19.21↔	Off Rp e Fx d Actblms m Knchfx / Trnsfxion d Fxt ext	80.05.11↔	Arthrt z Prthntf d Hüft, Entf e Glnkpfnnprths
78.19.22↔	Off Rep e Fx So Teile d Beckens m Knochfix d Fixat ext	80.05.12↔	Arthrt z Prthntf d Hüft, Entf e Gifpfnstüsch u GlschnPfn
78.25.00↔	Verkürzungsosteotomie am Femur, n.n.bez.	80.05.13↔	Arthrt z Prthntf d Hüft, Entf e Fmrkprt, Duokpfrth o Tp
78.25.10↔	Temporäre Epiphyseodese am Schenkelhals	80.05.14↔	Arthrt z Prthntf d Hüft, Entf e snst Endprth d Hüft
78.25.11↔	Permanente Epiphyseodese am Schenkelhals	80.05.99↔	Arthrotomie zur Prothesenentfernung der Hüfte, sonstige
78.25.12↔	Therapeutische Epiphyseolyse am Schenkelhals	80.15.00↔	Sonstige Arthrotomie der Hüfte, n.n.bez.
78.25.19↔	Sonstige Verkürzungsosteotomie am Schenkelhals	80.15.10↔	S Arthrt d Hüft, Arthr Arthrt d Hüft, Gisp m Drain
78.25.20↔	Temporäre Epiphyseodese an sonstigen Teilen des Femur	80.15.11↔	S Arthrt d Hüft, Arthr Arthrt d Hüft, Entf freier Glkörper
78.25.21↔	Permanente Epiphyseodese an sonstigen Teilen des Femur	80.15.12↔	S Arthrt d Hüft, Arthr Arthrt d Hüft, Enl o Entf e Mdrtrag
78.25.22↔	Therapeutische Epiphyseolyse an sonstigen Teilen des Femur	80.15.20↔	So Arthrot d Hüfte, Arthrot d Hüfte, Gelsp m Drain
78.25.99↔	Verkürzungsosteotomie am Femur, sonstige	80.15.21↔	S Arthrt d Hüft, Arthrt d Hüft, Entf freier Glkörper
78.31↔	Verlängerungsosteotomie an Skapula und Klavikula	80.15.99↔	Sonstige Arthrotomie der Hüfte, sonstige
78.35.00↔	Verlängerungsosteotomie am Femur, n.n.bez.	81.21↔	Hüft-Arthrodese
78.35.10↔	Verlängerungsosteotomie am Schenkelhals	81.40.00↔	Rekonstruktion am Hüftgelenk, n.n.bez.
78.35.19↔	Verlängerungsosteotomie an sonstigen Teilen des Femur	81.40.10↔	Rekonstruktion a Hüftgel, Ref e osteoch Fragm, arthr
78.35.99↔	Verlängerungsosteotomie am Femur, sonstige	81.40.11↔	Reko a Hüftgel, Ref e osteoch Fragm, offen chir
78.39.00↔	Verlängerungsosteotomie an and näh bez Knoch, n.n.bez.	81.40.12↔	Reko a Hüftgel, Subchondrale Spongiosaplastik, arthr
78.39.10↔	Verlängerungsosteotomie an Phalangen der Hand	81.40.13↔	Reko a Hüftgel, Subchondrale Spongplast, offen chir
78.39.20↔	Verlängerungsosteotomie am Becken	81.40.14↔	Rk a Hüftgl, Knrpltx u Implnt v ivt hrg Gwklt, arthr
78.45↔	Sonstige plastische Rekonstruktion am Femur	81.40.15↔	Rk a Hüftgl, Knrpltx u Implnt v ivt hrg Gwklt, offn chr
78.55.00↔	Inn Knochfix ohne Reposition d Fx a Fem, n.n.bez.	81.40.16↔	Rekonstruktion am Hüftgelenk, Knorpelglättung, arthroskopisch
78.55.10↔	Revision von Osteosynthesematerial (oh Matwechs) a Fem	81.40.17↔	Rekonstruktion am Hüftgelenk, Knorpelglättung, offen chirurgisch
78.55.99↔	Inn Knochfix ohne Reposition d Fx a Fem, sonstige	81.40.18↔	Reko a Hüftgel, Subchondrale Knocheröff, arthr
78.95↔	Einsetzen eines Knochenwachstumsstimulators am Femur	81.40.19↔	Reko a Hüftgel, Subchondrale Knocheröff, offen chir
79.15.00↔	Geschl Reposition e Femurfx mit inn Knochfix, n.n.bez.	81.40.20↔	Rk a Hüftgl, Sbnch Knchröff m Enbr e azll Impl, arthr
79.15.10↔	Geschl Reposition e dist Femurfx mit inn Knochfix	81.40.30↔	Rk a Hüftgl, Arthrpl a Hüftgl m Osteot d Bckns, S Osteot
79.15.20↔	Geschl Reposition e sonstigen Femurfx mit inn Knochfix	81.40.31↔	Rk a Hüftgl, Arthrpl a Hüftgl m Osteot d Bckns, Trplsteotmie
79.15.99↔	Geschl Reposition e Femurfx mit inn Knochfix, sonstige	81.40.32↔	Rekonstruktion am Hüftgelenk, Pfannendachplastik am Hüftgelenk
79.19.20↔	Geschl Reposition e Fx d Beckens mit inn Knochfix	81.40.33↔	Reko a Hüftgel, GirdlestoneResektion a Hüftgel, pri
79.25↔	Offene Reposition einer Femurfraktur ohne innere Knochenfixation	81.40.99↔	Rekonstruktion am Hüftgelenk, sonstige
79.29.00↔	Off Rep e Fx and bez Knoch oh Inn Knochfix, n.n.bez.	81.97.15↔	Rv e Glprth an d ob Extrm, Rv u Wchs e Hndglnkndprths
79.29.10↔	Off Rep e einf Fx d Klav und Skapula oh Inn Knochfix	81.97.16↔	Rv e Glprth an d ob Extrm, Rv u Wchs e Daumstglprpt
79.29.11↔	Off Rep e Mehrfragmfx d Klav und Skap oh Inn Knochfix	81.97.17↔	Rv e Glprth an d ob Extrm, Rv u Wchs e snst Fngrglndprpt
79.29.99↔	Off Rep e Fx and bez Knoch oh Inn Knochfix, sonstige	84.28↔	Oberschenkel-Replantation
79.35.00↔	Offene Reposition e Femurfx mit inn Knochfix, n.n.bez.	84.55.00↔	Einsetzen von Knochenersatzmaterial, n.n.bez.
79.35.10↔	Offene Reposition e Hüftkopffraktur mit inn Knochfix	84.55.10↔	Einsetz von Knochenersmat, Skap, Klav, Rip und Sternum
79.35.11↔	Off Rep e Schhfx und prox Femurfx m inn Knochfix	84.55.11↔	Einsetzen von Knochenersatzmaterial, Humerus
79.35.12↔	Offene Reposition e Femurschaffraktur mit inn Knochfix	84.55.12↔	Einsetzen von Knochenersatzmaterial, Radius und Ulna
79.35.13↔	Offene Reposition e dist Femurfx mit inn Knochfix	84.55.13↔	Einsetzen von Knochenersatzmaterial, Karpalia und Metakarpalia
79.35.99↔	Offene Reposition e Femurfx mit inn Knochfix, sonstige	84.55.14↔	Einsetzen von Knochenersatzmaterial, Phalangen der Hand
79.39.00↔	Off Rep e Fx and bez Knoch m inn Knochfix, n.n.bez.	84.55.15↔	Einsetzen von Knochenersatzmaterial, Becken
79.39.10↔	Off Rep e einf Fx von Klav und Skapula m inn Knochfix	84.55.16↔	Einsetzen von Knochenersatzmaterial, Femur
79.39.11↔	Off Rep e Mehrfragmfx von Klav und Skap m inn Knochfix	84.55.17↔	Einsetzen von Knochenersatzmaterial, Patella
79.39.20↔	Offene Reposition e Fx d Acetabulums mit inn Knochfix	84.55.18↔	Einsetzen von Knochenersatzmaterial, Tibia
79.39.29↔	Off Rep e Fx sonstiger Teile d Beckens m inn Knochfix	84.55.19↔	Einsetzen von Knochenersatzmaterial, Fibula
79.39.99↔	Off Rep e Fx and bez Knoch m inn Knochfix, sonstige	84.55.20↔	Einsetzen von Knochenersatzmaterial, Tarsalia und Metatarsalia
79.55↔	Offene Reposition einer Epiphysendiastase am Femur	84.55.21↔	Einsetzen von Knochenersatzmaterial, Phalangen des Fußes
79.85↔	Offene Reposition einer Luxation der Hüfte	84.55.29↔	Einsetzen von Knochenersatzmaterial, Andere Lokalisation
79.89.00↔	Offene Reposition e Luxation an and bez Lok, n.n.bez.	84.55.30↔	Enstz v Knchnrsmt, Implnt, Rv o Wchs e Knchnteilstz
79.89.10↔	Offene Reposition einer Luxation des Sternoklavikulargelenkes	84.55.99↔	Einsetzen von Knochenersatzmaterial, sonstige
79.89.20↔	Offene Reposition einer Luxation der Iliosakralgelenkes		
79.89.30↔	Offene Reposition einer Luxation der Symphyse		
79.89.99↔	Offene Reposition e Luxation an and bez Lok, sonstige		

**Prozedur I08-9**

77.25.00↔	Keilosteotomie am Femur, n.n.bez.	77.35.22↔	S Knchdrchr a Fm, Kmpl(mhrd)Osteot(m Achsnk)an snst Teil d Fmrs
77.25.10↔	Keilosteotomie am Femur, Keilosteotomie am Schenkelhals	77.35.23↔	S Knchdrchr a Fm, S Knchdrchr an snst Teil d Fmrs
77.25.20↔	Keilosteotomie am Femur, Keilosteotomie am sonstigen Femur	77.35.99↔	Sonstige Knochenendurchtrennung am Femur, sonstige
77.25.99↔	Keilosteotomie am Femur, sonstige	77.65.00↔	Lokale Resektion von Knochläs oder Gew a Fem, n.n.bez.
77.35.00↔	Sonstige Knochenendurchtrennung am Femur, n.n.bez.	77.65.20↔	Lok Resektion von Knochläs oder Gew a Fem, Debr a Fem
77.35.10↔	So Knochdurchtr a Fem, (De)Rotationsosttom a Schenkelh	77.65.99↔	Lokale Resektion von Knochläs oder Gew a Fem, sonstige
77.35.11↔	S Knchdrchr a Fm, Krtkt b Sgmnttr a Schnklh	77.85↔	Sonstige partielle Knochenresektion am Femur
77.35.12↔	S Knchdrchr a Fm, Kmpl (mhrd) Osteot (m Achsnk) a Schnklh	77.95↔	Totale Femur-Resektion
77.35.19↔	So Knochdurchtr a Fem, So Knochdurchtr a Schenkelh	78.05.00↔	Knochen transplantation am Femur, n.n.bez.
77.35.20↔	S Knchdrchr a Fm, (D)Rttionssttm an snst Teil d Fmrs	78.05.10↔	Knocht x a Fem, Gefgestielt mit mikrovaskulärer Anast
77.35.21↔	S Knchdrchr a Fm, Krtkt b Sgmnttr an snst Teil d Fmrs		

78.05.11↔	Knochtx a Fem, Gefgestielt, ohne mikrovaskuläre Anast	80.05.00↔	Arthrotomie zur Prothesenentfernung der Hüfte, n.n.bez.
78.05.12↔	Knochen transplantation am Femur, allogene	80.05.10↔	Arthrot zur Prothentf d Hüfte, Entf e Femurkopfkappe
78.05.13↔	Knorpel-Knochen transplantation am Femur	80.05.11↔	Arthrt z Prthntf d Hüft, Entf e Glnkpfnnprths
78.05.19↔	S Knchtx a Fm (z.B. Atg Spng, krtksp Spn, N Gfgstiels Tx)	80.05.12↔	Arthrt z Prthntf d Hüft, Entf e Gipfnnstüsch u GlschnPfn
78.05.99↔	Knochen transplantation am Femur, sonstige	80.05.13↔	Arthrt z Prthntf d Hüft, Entf e Fmrkprt, Duokpfrth o Tp
78.15.00↔	Anl e Fixat ext a Fem (inkl. Rep von Fx), n.n.bez.	80.05.14↔	Arthrt z Prthntf d Hüft, Entf e snst Endprth d Hüft
78.15.10↔	Off Rep e Schfx u prox Femurfx m Knochfix d Fixat ext	80.05.99↔	Arthrotomie zur Prothesenentfernung der Hüfte, sonstige
78.15.20↔	Off Rep e Femurschaffraktur m Knochfix d Fixat ext	80.15.00↔	Sonstige Arthrotomie der Hüfte, n.n.bez.
78.15.30↔	Geschl Reposition e dist Femurfx m Knochfix d Fixat ext	80.15.10↔	S Arthrt d Hüft, Arthr Arthrt d Hüft, Glspl m Drain
78.15.31↔	Offene Reposition e dist Femurfx m Knochfix d Fixat ext	80.15.11↔	S Arthrt d Hüft, Arthr Arthrt d Hüft, Entf freier Glkörper
78.15.40↔	Geschl Rep e sonstigen Femurfx m Knochfix d Fixat ext	80.15.12↔	S Arthrt d Hüft, Arthr Arthrt d Hüft, Enl o Entf e Mdträg
78.15.99↔	Anl e Fixat ext a Fem (inkl. Rep von Fx), sonstige	80.15.20↔	So Arthrot d Hüfte, Arthrot d Hüfte, Gelspl m Drain
78.25.00↔	Verkürzungsosteotomie am Femur, n.n.bez.	80.15.21↔	S Arthrt d Hüft, Arthrt d Hüft, Entf freier Glkörper
78.25.10↔	Temporäre Epiphyseodese am Schenkelhals	80.15.99↔	Sonstige Arthrotomie der Hüfte, sonstige
78.25.11↔	Permanente Epiphyseodese am Schenkelhals	80.49.99↔	Durchtr von Gelkaps, Lig o Knorp and bez Lok, sonstige
78.25.12↔	Therapeutische Epiphyseolyse am Schenkelhals	80.85.00↔	Sonstige Lok Exz o Destr e Gelläs an d Hüfte, n.n.bez.
78.25.19↔	Sonstige Verkürzungsosteotomie am Schenkelhals	80.85.10↔	Lk Exz/DstrGlläs anHüft, Arthr Lk Exz/DstrGlläs anHüft
78.25.20↔	Temporäre Epiphyseodese an sonstigen Teilen des Femur	80.85.11↔	So Lok Exz o Destr e Gelläs an d Hüfte, Débr a Hüftgel
78.25.21↔	Permanente Epiphyseodese an sonstigen Teilen des Femur	80.85.12↔	S Lk Exz o Dstr e Glläs an d Hüft, Zystxst a Hüftgl
78.25.22↔	Therapeutische Epiphyseolyse an sonstigen Teilen des Femur	80.85.99↔	Sonstige Lok Exz o Destr e Gelläs an d Hüfte, sonstige
78.25.99↔	Verkürzungsosteotomie am Femur, sonstige	81.21↔	Hüft-Arthrodese
78.35.00↔	Verlängerungsosteotomie am Femur, n.n.bez.	81.40.00↔	Rekonstruktion am Hüftgelenk, n.n.bez.
78.35.10↔	Verlängerungsosteotomie am Schenkelhals	81.40.10↔	Rekonstruktion a Hüftgel, Ref e osteoch Fragm, arthr
78.35.19↔	Verlängerungsosteotomie an sonstigen Teilen des Femur	81.40.11↔	Reko a Hüftgel, Ref e osteoch Fragm, offen chir
78.35.99↔	Verlängerungsosteotomie am Femur, sonstige	81.40.12↔	Reko a Hüftgel, Subchondrale Spongiosaplastik, arthr
78.45↔	Sonstige plastische Rekonstruktion am Femur	81.40.13↔	Reko a Hüftgel, Subchondrale Spongplast, offen chir
78.55.00↔	Inn Knochfix ohne Reposition d Fx a Fem, n.n.bez.	81.40.14↔	Rk a Hüftgl, Knrpltx u Implnt v ivt hrg Gwklt, arthr
78.55.10↔	Revision von Osteosynthesematerial (oh Matwechs) a Fem	81.40.15↔	Rk a Hüftgl, Knrpltx u Implnt v ivt hrg Gwklt, offn chr
78.55.99↔	Inn Knochfix ohne Reposition d Fx a Fem, sonstige	81.40.16↔	Rekonstruktion am Hüftgelenk, Knorpelglättung, arthroskopisch
78.95↔	Einsetzen eines Knochenwachstumsstimulators am Femur	81.40.17↔	Rekonstruktion am Hüftgelenk, Knorpelglättung, offen chirurgisch
79.15.00↔	Geschl Reposition e Femurfx mit inn Knochfix, n.n.bez.	81.40.18↔	Reko a Hüftgel, Subchondrale Knocheröff, arthr
79.15.10↔	Geschl Reposition e dist Femurfx mit inn Knochfix	81.40.19↔	Reko a Hüftgel, Subchondrale Knocheröff, offen chir
79.15.20↔	Geschl Reposition e sonstigen Femurfx mit inn Knochfix	81.40.20↔	Rk a Hüftgl, Sbch Knchröff m Enbr e azll Impl, arthr
79.15.99↔	Geschl Reposition e Femurfx mit inn Knochfix, sonstige	81.40.30↔	Rk a Hüftgl, Arthrpl a Hüftgl m Osteot d Bckns, S Osteot
79.25↔	Offene Reposition einer Femurfraktur ohne innere Knochenfixation	81.40.31↔	Rk a Hüftgl, Arthrpl a Hüftgl m Osteot d Bckns, Trplsteotmie
79.29.00↔	Off Rep e Fx and bez Knoch oh Inn Knochfix, n.n.bez.	81.40.32↔	Rekonstruktion am Hüftgelenk, Pfannendachplastik am Hüftgelenk
79.29.10↔	Off Rep e einf Fx d Klav und Skapula oh Inn Knochfix	81.40.33↔	Reko a Hüftgel, GirdlestoneResektion a Hüftgel, pri
79.29.11↔	Off Rep e Mehrfragmfx d Klav und Skap oh Inn Knochfix	81.40.99↔	Rekonstruktion am Hüftgelenk, sonstige
79.29.99↔	Off Rep e Fx and bez Knoch oh Inn Knochfix, sonstige	84.28↔	Oberschenkel-Replantation
79.35.00↔	Offene Reposition e Femurfx mit inn Knochfix, n.n.bez.	84.55.00↔	Einsetzen von Knochenersatzmaterial, n.n.bez.
79.35.10↔	Offene Reposition e Hüftkopffraktur mit inn Knochfix	84.55.10↔	Einsetz von Knochenersmat, Skap, Klav, Rip und Sternum
79.35.11↔	Off Rep e Schfx und prox Femurfx m inn Knochfix	84.55.11↔	Einsetzen von Knochenersatzmaterial, Humerus
79.35.12↔	Offene Reposition e Femurschaffraktur mit inn Knochfix	84.55.12↔	Einsetzen von Knochenersatzmaterial, Radius und Ulna
79.35.13↔	Offene Reposition e dist Femurfx mit inn Knochfix	84.55.13↔	Einsetzen von Knochenersatzmaterial, Karpalia und Metakarpalia
79.35.99↔	Offene Reposition e Femurfx mit inn Knochfix, sonstige	84.55.14↔	Einsetzen von Knochenersatzmaterial, Phalangen der Hand
79.39.00↔	Off Rep e Fx and bez Knoch m inn Knochfix, n.n.bez.	84.55.15↔	Einsetzen von Knochenersatzmaterial, Becken
79.39.10↔	Off Rep e einf Fx von Klav und Skapula m inn Knochfix	84.55.16↔	Einsetzen von Knochenersatzmaterial, Femur
79.39.11↔	Off Rep e Mehrfragmfx von Klav und Skap m inn Knochfix	84.55.17↔	Einsetzen von Knochenersatzmaterial, Patella
79.39.20↔	Offene Reposition e Fx d Acetabulums mit inn Knochfix	84.55.18↔	Einsetzen von Knochenersatzmaterial, Tibia
79.39.29↔	Off Rep e Fx sonstiger Teile d Beckens m inn Knochfix	84.55.19↔	Einsetzen von Knochenersatzmaterial, Fibula
79.39.99↔	Off Rep e Fx and bez Knoch m inn Knochfix, sonstige	84.55.20↔	Einsetzen von Knochenersatzmaterial, Tarsalia und Metatarsalia
79.55↔	Offene Reposition einer Epiphysendiastase am Femur	84.55.21↔	Einsetzen von Knochenersatzmaterial, Phalangen des Fußes
79.85↔	Offene Reposition einer Luxation der Hüfte	84.55.29↔	Einsetzen von Knochenersatzmaterial, Andere Lokalisation
79.89.00↔	Offene Reposition e Luxation an and bez Lok, n.n.bez.	84.55.30↔	Enstz v Knchnrsmt, Implnt, Rv o Wchs e Knchnteilstzts
79.89.20↔	Offene Reposition einer Luxation der Iliosakralgelenkes	84.55.99↔	Einsetzen von Knochenersatzmaterial, sonstige
79.89.30↔	Offene Reposition einer Luxation der Symphyse		
79.89.99↔	Offene Reposition e Luxation an and bez Lok, sonstige		

## Prozedur I08-10

04.03.00↔	Durchtr o Quetsch (Crushing) von and kran und periph Nn	04.03.99↔	Durchtr o Quetsch (Crushing) v and kran u periph Nn, So
04.03.10↔	Durchtr o Quetschen (Crushing) d N. vestibulocochlearis	04.04.00↔	Sonstige Inzision an kranialen und peripheren Nerven, n.n.bez.
04.03.11↔	Drchtr o Quetsch (Crshng) v intrkr Anteiln v snst Hmnr u Ggl	04.04.10↔	Sonstige Inzision am N. vestibulocochlearis
04.03.20↔	Durchtrennung oder Quetschen (Crushing) von extrk Hirnnerven	04.04.11↔	So Inzis an intrkr Anteiln von sonst Hirnnerven und Ggl
04.03.30↔	Durchtrennung oder Quetschen (Crushing) des Plexus brachialis	04.04.20↔	Sonstige Inzision an extrakraniellen Hirnnerven
04.03.31↔	Durchtrennung oder Quetschen (Crushing) von Nerven der Schulter	04.04.30↔	Sonstige Inzision am Plexus brachialis
04.03.32↔	Durchtr o Quetsch (Crushing) von Nn d Armes und d Hand	04.04.31↔	Sonstige Inzision an Nerven der Schulter
04.03.33↔	Drchtr o Quetsch (Crshng) v Nn d Rmpfs u d unt Extrm	04.04.32↔	Sonstige Inzision an Nerven des Armes und der Hand
		04.04.33↔	Sonstige Inzis an Nerven d Rumpfes und d unteren Extrem

04.04.99↔	Sonstige Inzision an kranialen und peripheren Nerven, sonstige	04.43.00↔	Entlastung am Karpaltunnel, n.n.bez.
04.06.00↔	Sonstige Exz von kran oder peripheren Ggl, n.n.bez.	04.43.10↔	Entlastung am Karpaltunnel, endoskopisch
04.06.10↔	Exzision von intrakraniellen Ganglien	04.43.99↔	Entlastung am Karpaltunnel, sonstige
04.06.20↔	Exzision von sonstigen peripheren Ganglien	04.44↔	Entlastung am Tarsaltunnel
04.06.99↔	Sonstige Exz von kran oder peripheren Ggl, sonstige	04.49.00↔	So Dekompr o Lös v Adhäs an periph N o Gangl, n.n.bez.
04.07.00↔	Sonstige Exz o Avuls von kran o peripheren Nn, n.n.bez.	04.49.10↔	Sonstige Dekompr oder Lösung von Adhäs a Plexus brachia
04.07.10↔	Exzision eines Nerven zur Transplantation	04.49.11↔	Sonstige Dekompr oder Lös von Adhäs an Nn d Schulter
04.07.11↔	Entfernung eines Nerventransplantates	04.49.12↔	Sonstige Dekompr oder Lös von Adhäs an Nerven d Armes
04.07.20↔	Sonstige Exzision oder Avulsion von intrakraniellen Nerven	04.49.13↔	Sonstige Dekompr oder Lösung von Adhäs an Nerven d Hand
04.07.30↔	Sonstige Exzision oder Avulsion von extrakraniellen Hirnnerven	04.49.14↔	S Dkmp r o Lös v Adhäs a Plxs Imbsc, Leist, Bcknb
04.07.40↔	Sonstige Exzision oder Avulsion des Plexus brachialis	04.49.15↔	Sonstige Dekompr oder Lös von Adhäs an Nerven d Beines
04.07.41↔	Sonstige Exzision oder Avulsion von Nerven der Schulter	04.49.16↔	Sonstige Dekompr oder Lös von Adhäs an Nerven d Fußes
04.07.42↔	Sonstige Exz oder Avuls von Nerven d Armes und d Hand	04.49.99↔	S Dkmp r o Lös v Adhäs an snst prph Nn o Gnglionj, sonst
04.07.43↔	So Exz o Avuls von Nn d Rumpfes und d unteren Extrem	04.5x.00↔	Transplantation von kranialem oder peripherem Nerv, n.n.bez.
04.07.99↔	Sonstige Exz o Avuls von kran o peripheren Nn, sonstige	04.5x.10↔	Transplantation von extrakraniellen Hirnnerven
04.08.00↔	Optikusscheidenfensterung, n.n.bez.	04.5x.11↔	Transplantation von Plexus brachialis und Nerven der Schulter
04.08.10↔	Sonstige Operationen am N. opticus	04.5x.12↔	Transplantation von Nerven des Armes und der Hand
04.08.99↔	Optikusscheidenfensterung, sonstige	04.5x.13↔	Transplantation von Nn d Rumpfes und d unteren Extrem
04.2x.00↔	Destr von kran und peripheren Nerven und Ggl, n.n.bez.	04.5x.19↔	Transplantation von sonstigem kranialem oder peripherem Nerv
04.2x.10↔	Destruktion von intrakraniellen Hirnnerven und Ganglien	04.5x.99↔	Transplantation von kranialem oder peripherem Nerv, sonstige
04.2x.20↔	Destruktion von extrakraniellen Hirnnerven	04.6x.00↔	Transposition von kranialen und peripheren Nerven, n.n.bez.
04.2x.30↔	Destruktion des Plexus brachialis	04.6x.10↔	Transposition e extr Hirnnerven mit epin primärer Naht
04.2x.31↔	Destruktion von Nerven der Schulter	04.6x.11↔	Transposition e extrk Hirnner mit epin sekundärer Naht
04.2x.32↔	Destruktion von Nerven des Armes und der Hand	04.6x.12↔	Transp e extrk Hirnner m intersfz prim und sek Nht
04.2x.33↔	Destruktion von Nerven des Rumpfes und Plexus lumbosacralis	04.6x.20↔	Transposition d Plexus brachia mit epin primärer Naht
04.2x.34↔	Destruktion von Nerven des Beines und des Fußes	04.6x.21↔	Transposition d Plexus brachia mit epin sekundärer Naht
04.2x.39↔	Destruktion von sonstigen peripheren Nerven oder Ganglien	04.6x.22↔	Transposition d Plexus brachia m intersfz primärer Nht
04.2x.99↔	Destr von kran und peripheren Nerven und Ggl, sonstige	04.6x.23↔	Transposition d Plexus brachia m intersfz sek Nht
04.3x.00↔	Naht an kranialen oder peripheren Nerven, n.n.bez.	04.6x.30↔	Transposition e Nn d Rmpfs u d unt Extrm m epin prm u sk Nht
04.3x.10↔	Epineurale Naht von extrakraniellen Hirnnerven, primär	04.6x.31↔	Transposition e Nn d Schult m intersfz prim und sek Nht
04.3x.11↔	Epineurale Naht des Plexus brachialis, primär	04.6x.40↔	Transposition e Nerven d Armes mit epin primärer Naht
04.3x.12↔	Epineurale Naht von Nerven der Schulter, primär	04.6x.41↔	Transposition e Nerven d Armes mit epin sekund Naht
04.3x.13↔	Epineurale Naht von Nerven am Arm, primär	04.6x.42↔	Transposition e Nerven d Armes m intersfz primärer Naht
04.3x.14↔	Epineurale Naht von Nerven der Hand, primär	04.6x.43↔	Transposition e Nn d Armes m intersfz sekundärer Nht
04.3x.15↔	Epineurale Naht von Nerven des Rumpfes, primär	04.6x.50↔	Trnsp e Nn d Rmpfs u d unt Extrm m epn prm u sk Nht
04.3x.16↔	Epn Nht v Nn d Beins (nkl. Plxs Imbsc, Leist, Bcknb), pr	04.6x.51↔	Trnsp e Nn d Rmpfs u d unt Extrm m intrfsz prm u sk Nht
04.3x.17↔	Epineurale Naht von Nerven des Fußes, primär	04.6x.60↔	Transposition e Nn d Hand m intersfz prim und sek Nht
04.3x.19↔	Epin Nht von sonstigen kran oder peripheren Nn, primär	04.6x.70↔	Transposition mit Neurolyse und Dekompr e extrk Hirnner
04.3x.20↔	Epineurale Naht von extrakraniellen Hirnnerven, sekundär	04.6x.71↔	Trnsp m Neurlys u Dkmp r d Plxs brchia o e Nn d Schl
04.3x.21↔	Epineurale Naht des Plexus brachialis, sekundär	04.6x.72↔	Transposition m Neurolyse und Dekompr e Nerven d Armes
04.3x.22↔	Epineurale Naht von Nerven der Schulter, sekundär	04.6x.73↔	Transposition mit Neurolyse und Dekompr e Nerven d Hand
04.3x.23↔	Epineurale Naht von Nerven am Arm, sekundär	04.6x.74↔	Trnsp m Neurlys u Dkmp r e Nn d Rmpfs u d unt Extrm
04.3x.24↔	Epineurale Naht von Nerven an der Hand, sekundär	04.6x.75↔	Transposition von sonstigen kranialen und peripheren Nerven
04.3x.25↔	Epineurale Naht von Nerven des Rumpfes, sekundär	04.6x.99↔	Transposition von kranialen und peripheren Nerven, sonstige
04.3x.26↔	Epn Nht v Nn d Beins (nkl. Plxs Imbsc, Leist, Bcknb), sk	04.71↔	Hypoglosso-faziale Anastomose
04.3x.27↔	Epineurale Naht von Nerven des Fußes, sekundär	04.72↔	Akzessorio-faziale Anastomose
04.3x.29↔	Epin Nht von sonstigen kran und peripheren Nn, sekundär	04.73↔	Akzessorio-hypoglossale Anastomose
04.3x.30↔	Interfaszikuläre Naht von extrakraniellen Hirnnerven, primär	04.74.00↔	Sonstige Anast e kran oder peripheren Nervs, n.n.bez.
04.3x.31↔	Interfaszikuläre Naht des Plexus brachialis, primär	04.74.10↔	Fazio-faziale Nerven-Anastomose
04.3x.32↔	Interfaszikuläre Naht von Nerven der Schulter, primär	04.74.11↔	Interkosto-faszikuläre Nerven-Anastomose
04.3x.33↔	Interfaszikuläre Naht von Nerven am Arm, primär	04.74.99↔	Sonstige Anast e kran oder peripheren Nervs, sonstige
04.3x.34↔	Interfaszikuläre Naht von Nerven an der Hand, primär	04.75↔	Rev e früh plast Reko an e kran oder periph Nerv
04.3x.35↔	Interfaszikuläre Naht von Nerven des Rumpfes, primär	04.76↔	Plast Reko alte traumat Verletz an kran u periphNn
04.3x.36↔	Intrfsz Nht v Nn d Beins (nkl. Plxs Imbsc, Leist, Bcknb), pr	04.79.00↔	Sonstige Neuroplastik, n.n.bez.
04.3x.37↔	Interfaszikuläre Naht von Nerven des Fußes, primär	04.79.10↔	Transplantation und Transp e extrk Hirnner m epin Nht
04.3x.39↔	Intersfz Nht von sonstigen kran und periph Nn, primär	04.79.11↔	Transplantation und Transp d Plexus brachia m epin Nht
04.3x.40↔	Interfaszikuläre Naht von extrakraniellen Hirnnerven, sekundär	04.79.12↔	Transplantation und Transp von Nn d Schult m epin Nht
04.3x.41↔	Interfaszikuläre Naht des Plexus brachialis, sekundär	04.79.13↔	Tx und Transp e Nn d Armes und d Hand m epin Nht
04.3x.42↔	Interfaszikuläre Naht von Nerven der Schulter, sekundär	04.79.14↔	Tx u Transp von Nn d Rumpfes u d unt Extrem m epin Nht
04.3x.43↔	Interfaszikuläre Naht von Nerven am Arm, sekundär	04.79.19↔	Transplantation und Transp e sonst Nervens m epin Nht
04.3x.44↔	Interfaszikuläre Naht von Nerven an der Hand, sekundär	04.79.20↔	Transplantation und Transposition e Nn m intersfz Nht
04.3x.45↔	Interfaszikuläre Naht von Nerven des Rumpfes, sekundär	04.79.21↔	Tx und Transp e extrk Hirnner m intersfz Nht
04.3x.46↔	Intrfsz Nht v Nn d Beins (nkl. Plxs Imbsc, Leist, Bcknb), sk	04.79.22↔	Tx und Transp d Plexus brachia m intersfz Nht
04.3x.47↔	Interfaszikuläre Naht von Nerven des Fußes, sekundär	04.79.23↔	Tx und Transp von Nn d Schult m intersfz Nht
04.3x.49↔	Intersfz Nht von sonstigen kran und periph Nn, sekundär	04.79.24↔	Tx und Transp e Nn d Armes und d Hand m intersfz Nht
04.3x.99↔	Naht an kranialen oder peripheren Nerven, sonstige	04.79.25↔	Tx u Trnsp v Nn d Rmpfs u d unt Extrm m intrfsz Nht
04.42.00↔	Sonstige Dekompression an kranialen Nerven, n.n.bez.	04.79.29↔	Transplantation und Transp e sonst Nn m intersfz Nht
04.42.10↔	Sonstige Dekompression an kranialen Nerven, intrakraniell	04.79.99↔	Sonstige Neuroplastik, sonstige
04.42.20↔	Sonstige Dekompression an kranialen Nerven, extrakraniell	04.92.00↔	Implnt o Erstz d Elkt rd(n) e prph Neurstm, n.n.bz.
04.42.99↔	Sonstige Dekompression an kranialen Nerven, sonstige	04.92.10↔	Implnt o Erstz d Elkt rd(n) e tmp prph Neurstm, Enzlsys, Tsstm

04.92.11↔	Implnt o Erstz d Elktrod(n) e tmp prph Neurstm, Mhrlsys, Tstsm	38.05.99↔	Inzision von anderen thorakalen Gefässen, sonstige
04.92.20↔	Implnt o Erstz d Elktrod(n) prmn prph Neurstm, Stbl, Enzlsys, Prk	38.06.00↔	Inzision von abdominalen Arterien, n.n.bez.
04.92.21↔	Implnt o Erstz Elktrod(n) prmn prph Neurstm, Stbl, Mhrlsys, Prk	38.06.10↔	Inzision von viszeralen Arterien, n.n.bez.
04.92.30↔	Implnt/Erstz Elktrod prmn prph Neurstm/Plttnl/Enzlsys, offnchr	38.06.11↔	Inzision des Truncus coeliacus
04.92.31↔	Implnt/ErstzElktrod(n)prmn prph Neurstm/Plttnl/Mhrlsys, offn chr	38.06.12↔	Inzision der A. gastrica
04.92.40↔	Implantation oder Ersetzen einer Vagusnervstimulationselektrode	38.06.13↔	Inzision der A. hepatica
04.92.99↔	Implant o Ersetz d Elektrod(n) e periph Neurostim, So	38.06.14↔	Inzision der A. lienalis
04.93.00↔	Entf d Elektrod(n) e peripheren Neurostim, n.n.bez.	38.06.15↔	Inzision der A. renalis
04.93.10↔	Entf d Elktrod(n) e prph Neurstm, Stbl, Enzlsys	38.06.16↔	Inzision der A. mesenterialis
04.93.11↔	Entf d Elktrod(n) e prph Neurstm, Stbl, Mhrlsys	38.06.17↔	Inzision der A. lumbalis
04.93.20↔	Entf d Elktrod(n) e prph Neurstm, Plttnl, Enzlsys	38.06.18↔	Inzision der A. iliaca
04.93.21↔	Entf d Elktrod(n) e prph Neurstm, Plttnl, Mhrlsys	38.06.19↔	Inzision von viszeralen Arterien, sonstige
04.93.40↔	Entfernen einer Vagusnervelektrode	38.06.99↔	Inzision von abdominalen Arterien, sonstige
04.93.99↔	Entf d Elektrod(n) e peripheren Neurostim, sonstige	38.07.00↔	Inzision von abdominalen Venen, n.n.bez.
04.94.10↔	Rv (h Erstz) d Elktrod(n) e prph Neurstm, n.n.bz.	38.07.10↔	Inzision von tiefen abdominalen Venen, n.n.bez.
04.94.11↔	Rv (h Erstz) d Elktrod(n) e prph Neurstm, Stbl, Enzlsys	38.07.11↔	Inzision der V. cava inferior
04.94.12↔	Rv (h Erstz) d Elktrod(n) e prph Neurstm, Stbl, Mhrlsys	38.07.12↔	Inzision der V. iliaca
04.94.13↔	Rv (h Erstz) d Elktrod(n) e prph Neurstm, Plttnl, Enzlsys	38.07.19↔	Inzision von tiefen abdominalen Venen, sonstige
04.94.14↔	Rv (h Erstz) d Elktrod(n) e prph Neurstm, Plttnl, Mhrlsys	38.07.99↔	Inzision von abdominalen Venen, sonstige
04.94.99↔	Rev (oh Ersetz) d Elektrod(n) e periph Neurostim, So	38.08.00↔	Inzision von Arterien der unteren Extremität, n.n.bez.
04.99.00↔	Sonstige Operation an kranialen und peripheren Nerven, n.n.bez.	38.08.10↔	Inzision der A. femoralis (communis) (superficialis)
04.99.10↔	Implantation oder Ersetzen einer peripheren Neuroprothese	38.08.11↔	Inzision der A. profunda femoris
04.99.11↔	Revision (ohne Ersetzen) einer peripheren Neuroprothese	38.08.12↔	Inzision der A. poplitea
04.99.12↔	Entfernung einer peripheren Neuroprothese	38.08.99↔	Inzision von Arterien der unteren Extremität, sonstige
04.99.99↔	Sonstige Operation an kranialen und peripheren Nerven, sonstige	38.09.00↔	Inzision von Venen der unteren Extremität, n.n.bez.
05.0↔	Durchtrennung von sympathischen Nerven oder Ganglien	38.09.10↔	Inzision von tiefen Venen der unteren Extremität
05.21↔	Exzision des Ganglion sphenopalatinum	38.09.99↔	Inzision von Venen der unteren Extremität, sonstige
05.22↔	Zervikale Sympathektomie	38.10↔	Endarterektomie, Lokalisation n.n.bez.
05.23↔	Lumbale Sympathektomie	38.12↔	Endarterektomie von anderen Gefässen an Kopf und Hals
05.24↔	Präsakrale Sympathektomie	38.13↔	Endarterektomie von Gefässen der oberen Extremität
05.25↔	Periarterielle Sympathektomie	38.14.00↔	Endarterektomie der Aorta, n.n.bez.
05.29↔	Sonstige Sympathektomie und Exzision eines Ganglions	38.14.10↔	Endarterektomie von Aorta ascendens und Aortenbogen
05.81↔	Plastische Rekonstruktion an sympathischem Nerv oder Ganglion	38.14.20↔	Endarterektomie der Aorta descendens
05.89↔	Sonstige Operation an sympathischem Nerv oder Ganglion	38.14.30↔	Endarterektomie der Aorta abdominalis
05.9↔	Sonstige Operationen am Nervensystem	38.14.99↔	Endarterektomie der Aorta, sonstige
29.92↔	Durchtrennung des N. glossopharyngeus	38.15.00↔	Endarterektomie der anderen thorakalen Gefässe, n.n.bez.
31.91↔	Durchtrennung des N. laryngeus	38.15.10↔	Endarterektomie der A. subclavia
33.31↔	Destruktion des N. phrenicus für Lungenkollaps	38.15.20↔	Endarterektomie des Truncus brachiocephalicus
38.02.00↔	Inzision von anderen Gefässen an Kopf und Hals, n.n.bez.	38.15.30↔	Endarterektomie der A. pulmonalis
38.02.10↔	Inzision von extrakraniellen Arterien an Kopf und Hals	38.15.40↔	Endarterektomie der V. pulmonalis
38.02.20↔	Inzision von extrakraniellen Venen an Kopf und Hals, n.n.bez.	38.15.99↔	Endarterektomie der anderen thorakalen Gefässe, sonstige
38.02.21↔	Inzision der V. jugularis (externa) (interna)	38.16.00↔	Endarterektomie von abdominalen Arterien, n.n.bez.
38.02.28↔	Inzis von sonstigen tiefen extrk Venen an Kopf und Ha	38.16.10↔	Endarterektomie von viszeralen Arterien, n.n.bez.
38.02.29↔	Inzision von extrakraniellen Venen an Kopf und Hals, sonstige	38.16.11↔	Endarterektomie des Truncus coeliacus
38.02.99↔	Inzision von anderen Gefässen an Kopf und Hals, sonstige	38.16.12↔	Endarterektomie der A. gastrica
38.03.00↔	Inzision von Gefässen der oberen Extremität, n.n.bez.	38.16.13↔	Endarterektomie der A. hepatica
38.03.10↔	Inzision von Arterien der oberen Extremität, n.n.bez.	38.16.14↔	Endarterektomie der A. lienalis
38.03.11↔	Inzision der A. axillaris	38.16.15↔	Endarterektomie der A. renalis
38.03.19↔	Inzision von sonstigen Arterien des Oberarms	38.16.16↔	Endarterektomie der A. mesenterialis
38.03.20↔	Inzision von Arterien des Unterarms	38.16.17↔	Endarterektomie der A. lumbalis
38.03.21↔	Inzision von Arterien der Hand	38.16.18↔	Endarterektomie der A. iliaca
38.03.30↔	Inzision von Venen der oberen Extremität, n.n.bez.	38.16.19↔	Endarterektomie von viszeralen Arterien, sonstige
38.03.31↔	Inzision der V. axillaris	38.16.99↔	Endarterektomie von abdominalen Arterien, sonstige
38.03.38↔	Inzision von sonstigen tiefen Venen der oberen Extremität	38.18.00↔	Endarterektomie von Gefässen der unteren Extremität, n.n.bez.
38.03.39↔	Inzision von Venen der oberen Extremität, sonstige	38.18.10↔	Endarterektomie der A. femoralis (communis) (superficialis)
38.03.99↔	Inzision von Gefässen der oberen Extremität, sonstige	38.18.11↔	Endarterektomie der A. profunda femoris
38.04.00↔	Inzision der Aorta, n.n.bez.	38.18.12↔	Endarterektomie der A. poplitea
38.04.10↔	Inzision von Aorta ascendens und Aortenbogen	38.18.99↔	Endarterektomie von Gefässen der unteren Extremität, sonstige
38.04.20↔	Inzision der Aorta descendens	38.30↔	Gefässresektion, Lokalisation n.n.bez.
38.04.30↔	Inzision der Aorta abdominalis	38.32.00↔	Resektion von and Gef a Kopf und Ha mit Anast, n.n.bez.
38.04.99↔	Inzision der Aorta, sonstige	38.32.10↔	Resektion von extrk Aa an Kopf und Hals mit Anast
38.05.00↔	Inzision von anderen thorakalen Gefässen, n.n.bez.	38.32.20↔	Res von extrk Venen an Kopf und Ha m Anast, n.n.bez.
38.05.10↔	Inzision von anderen thorakalen Arterien	38.32.21↔	Resektion der V. jugularis mit Anastomose
38.05.20↔	Inzision von thorakalen Venen, n.n.bez.	38.32.22↔	Resektion von oberfl extrk Venen an Kopf und Ha m Anast
38.05.21↔	Inzision von thorakalen tiefen Venen	38.32.99↔	Resektion von and Gef an Kopf und Ha m Anast, sonstige
38.05.29↔	Inzision von thorakalen Venen, sonstige	38.33.00↔	Resektion von Gefässen der oberen Extremität, n.n.bez.
		38.33.10↔	Resektion von Aa d oberen Extremität mit Anast, n.n.bez.
		38.33.11↔	Resektion von Arterien des Oberarmes mit Anastomose
		38.33.12↔	Resektion der A. ulnaris mit Anastomose

38.33.13↔	Resektion von sonstigen Arterien des Unterarmes mit Anastomose	38.45.10↔	Resektion der thorakalen Aorta mit Ersatz, n.n.bez.
38.33.14↔	Resektion von Arterien der Hand mit Anastomose	38.45.11↔	Resektion der Aorta ascendens oder des Aortenbogens mit Ersatz
38.33.20↔	Resektion von Venen d oberen Extremität mit Anast, n.n.bez.	38.45.12↔	Resektion der Aorta thoracica mit Ersatz
38.33.21↔	Resektion der V. axillaris mit Anastomose	38.45.13↔	Resektion der Aorta thoracoabdominalis mit Ersatz
38.33.22↔	Res von sonstigen tiefen Venen d ob Extremität m Anast	38.45.14↔	Resektion der thorakalen Aorta und Ersatz mit Hybridprothese
38.33.23↔	Resektion von oberflächlichen Venen d ob Extremität m Anast	38.45.19↔	Resektion der thorakalen Aorta mit Ersatz, sonstige
38.33.99↔	Resektion von Gefässen der oberen Extremität, sonstige	38.45.20↔	Resektion sonstiger thorakaler Arterien mit Ersatz, n.n.bez.
38.34.00↔	Resektion der Aorta mit Anastomose, n.n.bez.	38.45.21↔	Resektion der A. pulmonalis mit Ersatz
38.34.10↔	Resektion d Aort ascendens und d Aortenbogens mit Anast	38.45.22↔	Resektion des Truncus brachiocephalicus mit Ersatz
38.34.20↔	Resektion der Aorta descendens mit Anastomose	38.45.29↔	Resektion sonstiger thorakaler Arterien mit Ersatz
38.34.30↔	Resektion der Aorta abdominalis mit Anastomose	38.45.30↔	Resektion thorakaler Venen mit Ersatz, n.n.bez.
38.34.99↔	Resektion der Aorta mit Anastomose, sonstige	38.45.31↔	Resektion der V. cava superior mit Ersatz
38.35.00↔	Resektion von thorakalen Gefässen mit Anastomose, n.n.bez.	38.45.38↔	Resektion sonstiger tiefer thorakaler Venen mit Ersatz
38.35.10↔	Resektion von thorakalen Arterien mit Anastomose, n.n.bez.	38.45.39↔	Resektion thorakaler Venen mit Ersatz, sonstige
38.35.11↔	Resektion der A. subclavia mit Anastomose	38.45.99↔	Resektion von thorakalen Blutgefässen mit Ersatz, sonstige
38.35.12↔	Resektion des Truncus brachiocephalicus mit Anastomose	38.46↔	Resektion von abdominalen Arterien mit Ersatz
38.35.13↔	Resektion der A. pulmonalis mit Anastomose	38.47.00↔	Resektion von abdominalen Venen mit Ersatz, n.n.bez.
38.35.19↔	Resektion von thorakalen Arterien mit Anastomose, sonstige	38.47.10↔	Resektion von tiefen abdominalen Venen mit Ersatz, n.n.bez.
38.35.20↔	Resektion von thorakalen Venen mit Anastomose, n.n.bez.	38.47.11↔	Resektion der V. cava inferior mit Ersatz
38.35.21↔	Resektion der V. pulmonalis mit Anastomose	38.47.12↔	Resektion der V. iliaca mit Ersatz
38.35.22↔	Resektion der V. subclavia mit Anastomose	38.47.19↔	Resektion von tiefen abdominalen Venen mit Ersatz, sonstige
38.35.23↔	Resektion der V. cava superior mit Anastomose	38.47.99↔	Resektion von abdominalen Venen mit Ersatz, sonstige
38.35.28↔	Res von thorakalen von sonstigen tiefen Venen m Anast	38.48.00↔	Resektion von Aa d unteren Extremität mit Ers, n.n.bez.
38.35.29↔	Resektion von thorakalen Venen mit Anastomose, sonstige	38.48.10↔	Resektion der A. femoralis mit Ersatz (communis) (superficialis)
38.35.99↔	Resektion von thorakalen Gefässen mit Anastomose, sonstige	38.48.11↔	Resektion der A. profunda femoris mit Ersatz
38.36.00↔	Resektion von abdominalen Arterien mit Anastomose, n.n.bez.	38.48.12↔	Resektion der A. poplitea mit Ersatz
38.36.10↔	Resektion von viszeralen Arterien mit Anastomose, n.n.bez.	38.48.13↔	Resektion von Arterien des Unterschenkels mit Ersatz
38.36.11↔	Resektion des Truncus coeliacus mit Anastomose	38.48.99↔	Resektion von Aa d unteren Extremität mit Ers, sonstige
38.36.12↔	Resektion der A. gastrica mit Anastomose	38.49.00↔	Resektion von Venen der unteren Extremität mit Ersatz, n.n.bez.
38.36.13↔	Resektion der A. hepatica mit Anastomose	38.49.10↔	Resektion von tiefen Venen der unteren Extremität mit Ersatz
38.36.14↔	Resektion der A. lienalis mit Anastomose	38.49.99↔	Resektion von Venen der unteren Extremität mit Ersatz, sonstige
38.36.15↔	Resektion der A. renalis mit Anastomose	38.50↔	Ligatur und Stripping von Varizen, Lokalisation n.n.bez.
38.36.16↔	Resektion der A. mesenterialis	38.52↔	Ligatur und Stripping von anderen Varizen an Kopf und Hals
38.36.17↔	Resektion der A. iliaca mit Anastomose	38.53↔	Ligatur und Stripping von Varizen der oberen Extremität
38.36.19↔	Resektion von viszeralen Arterien mit Anastomose, sonstige	38.55↔	Ligatur von thorakalen Varizen
38.36.99↔	Resektion von abdominalen Arterien mit Anastomose, sonstige	38.57↔	Ligatur und Stripping von abdominalen Varizen
38.37.00↔	Resektion von abdominalen Venen mit Anastomose, n.n.bez.	38.59.00↔	Ligat und Stripp von Varizen d unteren Extremität, n.n.bez.
38.37.10↔	Resektion von tiefen abdominalen Venen mit Anastomose, n.n.bez.	38.59.10↔	Lgt,Exz&Strpp v Vr&Vv. prfrmts mit Extrem(is selbst Engr)
38.37.11↔	Resektion der V. cava inferior mit Anastomose	38.59.20↔	Crossektomie u Stripp v Varizen d unt Extremität, n.n.bez.
38.37.12↔	Resektion der V.iliaca mit Anastomose	38.59.21↔	Crossektomie und Stripping, V. saphena magna
38.37.19↔	Resektion von tiefen abdominalen Venen mit Anastomose, sonstige	38.59.22↔	Crossektomie und Stripping, V. saphena parva
38.37.99↔	Resektion von abdominalen Venen mit Anastomose, sonstige	38.59.23↔	Crossektomie und Stripping, Vv. saphenae magna et parva
38.38.00↔	Resektion von Aa d unteren Extremität mit Anast, n.n.bez.	38.59.30↔	(Isolierte) Crossektomie, n.n.bez.
38.38.10↔	Resektion d A. fem mit Anast (communis) (superficialis)	38.59.31↔	(Isolierte) Crossektomie, V. saphena magna
38.38.11↔	Resektion der A. profunda femoris mit Anastomose	38.59.32↔	(Isolierte) Crossektomie, V. saphena parva
38.38.12↔	Resektion der A. poplitea mit Anastomose	38.59.33↔	(Isolierte) Crossektomie, Vv. saphena magna et parva
38.38.99↔	Resektion von Aa d unteren Extremität mit Anast, sonstige	38.59.40↔	Lokale Lasertherapie von Varizen
38.39.00↔	Resektion von Venen d unteren Extremität m Anast, n.n.bez.	38.59.50↔	Endoluminale Therapie von Varizen
38.39.10↔	Resektion von Venen der unteren Extremität mit Anastomose, tiefe	38.59.51↔	Endovenöse Lasertherapie von Varizen [EVLV]
38.39.99↔	Resektion von Venen d unteren Extremität m Anast, sonstige	38.59.52↔	Endovenöse Radiofrequenzablation von Varizen
38.40↔	Resektion von Blutgefässen mit Ersatz, Lokalisation n.n.bez.	38.59.59↔	Endoluminale Therapie von Varizen, sonstige
38.42↔	Resektion von anderen Blutgefässen an Kopf und Hals	38.59.99↔	Ligat und Stripping von Varizen d unteren Extremität, So
38.43.00↔	Resektion von Blutgef d oberen Extremität mit Ers, n.n.bez.	38.60↔	Sonstige Exzision von Gefässen, Lokalisation n.n.bez.
38.43.10↔	Resektion von Arterien der oberen Extremität mit Ersatz	38.62↔	Sonstige Exzision von Gefässen an Kopf und Hals
38.43.11↔	Resektion der A. axillaris mit Ersatz	38.63.00↔	Sonstige Exzision von Gefässen der oberen Extremität, n.n.bez.
38.43.20↔	Resektion von Venen der oberen Extremität mit Ersatz, n.n.bez.	38.63.10↔	Sonstige Exzision von Arterien der oberen Extremität, n.n.bez.
38.43.21↔	Resektion der V. axillaris mit Ersatz	38.63.11↔	Sonstige Exzision von Arterien der Hand
38.43.28↔	Resektion von sonstigen tiefen Venen d ob Extremität m Ers	38.63.19↔	Sonstige Exzision von Arterien der oberen Extremität, sonstige
38.43.29↔	Resektion von Venen der oberen Extremität mit Ersatz, sonstige	38.63.20↔	Sonstige Exzision von Venen der oberen Extremität, n.n.bez.
38.43.99↔	Resektion von Blutgef d oberen Extremität mit Ers, sonstige	38.63.21↔	Sonstige Exzision von tiefen Venen der oberen Extremität
38.44.00↔	Resektion der Aorta abdominalis mit Ersatz, n.n.bez.	38.63.29↔	Sonstige Exzision von Venen der oberen Extremität, sonstige
38.44.10↔	Resektion der Aorta abdominalis, suprarenal mit Ersatz	38.63.99↔	Sonstige Exzision von Gefässen der oberen Extremität, sonstige
38.44.11↔	Resektion der Aorta abdominalis, infrarenal mit Ersatz	38.64.00↔	Sonstige Exzision der Aorta, n.n.bez.
38.44.12↔	Resektion der Aorta abdominalis, juxtarenal mit Ersatz	38.64.10↔	Sonstige Exzision der thorakalen Aorta
38.44.99↔	Resektion der Aorta abdominalis mit Ersatz, sonstige	38.64.20↔	Sonstige Exzision der Aorta abdominalis
38.45.00↔	Resektion von thorakalen Blutgefässen mit Ersatz, n.n.bez.	38.64.99↔	Sonstige Exzision der Aorta, sonstige
		38.65.00↔	Sonstige Exzision von thorakalen Gefässen, n.n.bez.
		38.65.10↔	Sonstige Exzision von thorakalen Arterien

38.65.20↔	Sonstige Exzision von thorakalen Venen, n.n.bez.	38.85.23↔	Sonstiger chirurgischer Verschluss der V. subclavia
38.65.21↔	Sonstige Exzision der V. cava superior	38.85.28↔	So chir Verschluss von sonst tiefen thorakalen Venen
38.65.22↔	Sonstige Exzision von sonstigen tiefen thorakalen Venen	38.85.29↔	So chir Verschluss von thorakalen Venen, sonstige
38.65.29↔	Sonstige Exzision von thorakalen Venen, sonstige	38.85.99↔	So chir Verschluss von and thorakalen Gef, sonstige
38.65.99↔	Sonstige Exzision von thorakalen Gefässen, sonstige	38.86.00↔	Sonstiger chirurgischer Verschluss von abd Aa, n.n.bez.
38.66.00↔	Sonstige Exzision von abdominalen Arterien, n.n.bez.	38.86.10↔	Sonstiger chir Verschluss von viszeralen Aa, n.n.bez.
38.66.10↔	Sonstige Exzision von viszeralen Arterien, n.n.bez.	38.86.11↔	Sonstiger chirurgischer Verschluss des Truncus coeliacus
38.66.11↔	Sonstige Exzision des Truncus coeliacus	38.86.12↔	Sonstiger chirurgischer Verschluss der A. gastrica
38.66.12↔	Sonstige Exzision der A. gastrica	38.86.13↔	Sonstiger chirurgischer Verschluss der A. hepatica
38.66.13↔	Sonstige Exzision der A. hepatica	38.86.14↔	Sonstiger chirurgischer Verschluss der A. lienalis
38.66.14↔	Sonstige Exzision der A. lienalis	38.86.15↔	Sonstiger chirurgischer Verschluss der A. renalis
38.66.15↔	Sonstige Exzision der A. renalis	38.86.16↔	Sonstiger chirurgischer Verschluss der A. mesenterialis
38.66.16↔	Sonstige Exzision der A. mesenterialis	38.86.17↔	Sonstiger chirurgischer Verschluss der A. iliaca
38.66.17↔	Sonstige Exzision der A. lumbalis	38.86.19↔	Sonstiger chir Verschluss von viszeralen Aa, sonstige
38.66.18↔	Sonstige Exzision der A. iliaca	38.86.99↔	Sonstiger chirurgischer Verschluss von abd Aa, sonstige
38.66.19↔	Sonstige Exzision viszeraler Arterien, sonstige	38.87.00↔	Sonstiger chir Verschluss von abd Venen, n.n.bez.
38.66.99↔	Sonstige Exzision abdominaler Arterien, sonstige	38.87.10↔	So chir Verschluss von tiefen abd Venen, n.n.bez.
38.67.00↔	Sonstige Exzision von abdominalen Venen, n.n.bez.	38.87.11↔	Sonstiger chirurgischer Verschluss der V. cava inferior
38.67.10↔	Sonstige Exzision von tiefen abdominalen Venen, n.n.bez.	38.87.12↔	So chir Verschluss d V. iliaca communis u V. iliaca int
38.67.11↔	Sonstige Exzision der V. cava inferior	38.87.19↔	So chir Verschluss von tiefen abd Venen, sonstige
38.67.12↔	Sonstige Exzision der V. iliaca	38.87.99↔	Sonstiger chir Verschluss von abd Venen, sonstige
38.67.19↔	Sonstige Exzision von tiefen abdominalen Venen, sonstige	38.88↔	So chir Verschl von Arterien der unteren Extrem
38.67.99↔	Sonstige Exzision von abdominalen Venen, sonstige	38.89↔	So chir Verschl von Venen der unteren Extrem
38.68.00↔	Sonstige Exzision von Arterien der unteren Extremität, n.n.bez.	39.0x.00↔	Shunt einer systemischen zur Pulmonalarterie, n.n.bez.
38.68.10↔	Sonstige Exzision von Arterien des Oberschenkels	39.0x.10↔	Anast zwischen A. subcl und A. pulmon (BlalockTaussig)
38.68.20↔	Sonstige Exzision von Arterien des Unterschenkels und des Fußes	39.0x.11↔	Anast zw Aort u A. pulmon dextra (WaterstonCooley)
38.68.99↔	Sonstige Exzision von Arterien der unteren Extremität, sonstige	39.0x.12↔	Anst zw Art dscndns u A. plmn snstr (PttsSmth)
38.69↔	Sonstige Exzision von Venen der unteren Extremität	39.0x.13↔	Anast zwischen A. pulmon sinistra und A. pulmon dextra
38.7x.00↔	Unterbrechung der Vena cava, n.n.bez.	39.0x.20↔	Prothesenshunt zwischen A. pulmonalis und Aorta, zentral
38.7x.10↔	Unterbrechung des V. cava chirurgisch, n.n.bez.	39.0x.21↔	Prothesenshunt zwischen A. pulmonalis und Aorta, peripher
38.7x.11↔	Einsetzen eines Antiembolie-Schirmes in die V. cava, chirurgisch	39.0x.22↔	Anlage eines ventrikulär-pulmonalarteriellen Conduit
38.7x.12↔	Entfernung e AntiembolieSchirmes in d V. cava, chir	39.0x.23↔	Pulmonalarterielles Banding
38.7x.13↔	Ligatur oder Plicature der V. cava, chirurgische	39.0x.24↔	Shunt e systemischen z Pulmonart, DamusKayStanselOp
38.7x.19↔	Chirurgische Unterbrechung des V. cava, chirurgisch, sonstige	39.0x.99↔	Shunt einer systemischen zur Pulmonalarterie, sonstige
38.7x.20↔	Unterbrechung des V. cava, perkutan transluminal, n.n.bez.	39.1↔	Intra-abdominaler venöser Shunt
38.7x.23↔	Ligatur oder Plikatur der V. cava, perkutan transluminal	39.22.00↔	Bypass zwischen Aorta, A. subclavia und A. carotis, n.n.bez.
38.7x.29↔	Intrvntionnl Untbr d V. Cv, Prk trmslmln, S	39.22.10↔	Bypass an der A. carotis, n.n.bez.
38.7x.99↔	Unterbrechung der Vena cava, sonstige	39.22.11↔	Bypass zwischen A. carotis und A. carotis
38.80↔	Sonstiger chir Verschl von Gefässen, Lok n.n.bez.	39.22.12↔	Bypass zwischen A. carotis und A. vertebralis
38.82.00↔	So chir Verschluss von Gef a Kopf und Ha, n.n.bez.	39.22.13↔	Bypass zwischen A. carotis und A. subclavia
38.82.10↔	Sonstiger chir Verschluss von extkr Aa an Kopf und Hals	39.22.14↔	Bypass zwischen A. carotis und Aorta
38.82.20↔	So chir Verschl v extkr Venen an Kopf u Ha, n.n.bez.	39.22.19↔	Bypass an der A. carotis, sonstige
38.82.21↔	Sonstiger chirurgischer Verschluss der V. jugularis	39.22.20↔	Bypass an der A. subclavia, n.n.bez.
38.82.22↔	So chir Verschl v sonst tief extkr Venen an Kopf u Ha	39.22.21↔	Bypass zwischen A. subclavia und Aorta
38.82.29↔	So chir Verschluss von extkr Venen an Kopf und Ha, So	39.22.29↔	Bypass an der A. subclavia, sonstige
38.82.99↔	So chir Verschluss von Gef a Kopf und Ha, sonstige	39.22.99↔	Bypass zwischen Aorta, A. subclavia und A. carotis, sonstige
38.83.00↔	Sonstiger chir Verschluss von Gef d ob Extrem, n.n.bez.	39.23↔	Sonstiger intrathorakaler, vaskulärer Shunt oder Bypass
38.83.10↔	Sonstiger chir Verschluss von Aa d ob Extrem, n.n.bez.	39.24↔	Aorto-renaler Bypass
38.83.11↔	Sonstiger chirurgischer Verschluss von Arterien der Hand	39.25.00↔	Aorto-iliaco-femorale Bypass, n.n.bez.
38.83.19↔	Sonstiger chir Verschluss von sonstigen Aa d ob Extrem	39.25.10↔	Aorto-iliaco-femorale Bypass, aortal, n.n.bez.
38.83.20↔	So chir Verschluss von Venen d ob Extrem, n.n.bez.	39.25.11↔	Aorto-iliacale Bypass
38.83.21↔	Sonstiger chir Verschluss von tiefen Venen d ob Extrem	39.25.12↔	Aorto-femorale Bypass
38.83.29↔	So chir Verschluss von Venen d ob Extrem, sonstige	39.25.13↔	Aorto-popliteale Bypass
38.83.99↔	Sonstiger chir Verschluss von Gef d ob Extrem,sonstige	39.25.14↔	Aorto-crurale Bypass
38.84.00↔	Sonstiger chirurgischer Verschluss der Aorta, n.n.bez.	39.25.19↔	Aorto-iliaco-femorale Bypass, aortal, sonstige
38.84.10↔	Sonstiger chirurgischer Verschluss der thorakalen Aorta	39.25.20↔	Iliaco-femorale Bypass, n.n.bez.
38.84.20↔	Sonstiger chirurgischer Verschluss der Aorta abdominalis	39.25.21↔	Ilio-iliacale Bypass
38.84.99↔	Sonstiger chirurgischer Verschluss der Aorta, sonstige	39.25.22↔	Ilio-femorale Bypass
38.85.00↔	So chir Verschluss von and thorakalen Gef, n.n.bez.	39.25.23↔	Ilio-popliteale Bypass
38.85.10↔	So chir Verschluss von and thorakalen Aa, n.n.bez.	39.25.24↔	Ilio-crurale Bypass
38.85.11↔	Sonstiger chirurgischer Verschluss der A. subclavia	39.25.29↔	Iliaco-femorale Bypass, sonstige
38.85.12↔	Sonstiger chirurgischer Verschluss der A. pulmonalis	39.25.30↔	Obturator-Bypass (extraanatomisch)
38.85.13↔	Sonstiger chirurgischer Verschluss des Truncus brachiocephalicus	39.25.99↔	Aorto-iliaco-femorale Bypass, sonstige
38.85.19↔	So chir Verschluss von and thorakalen Aa, sonstige	39.26.00↔	Sonstiger intra-abdominaler Gefäss-Shunt oder -Bypass, n.n.bez.
38.85.20↔	So chir Verschluss von thorakalen Venen, n.n.bez.	39.26.10↔	Sonstiger intraabd GefShunt o Byp, Viszeralarterien
38.85.21↔	Sonstiger chirurgischer Verschluss der V. cava superior	39.26.11↔	Sonstiger intra-abdominaler Gefäss-Shunt oder -Bypass, Aorta
38.85.22↔	Sonstiger chirurgischer Verschluss der V. pulmonalis	39.26.12↔	Sonstiger intraabd GefässShunt oder Byp, A. renalis
		39.26.19↔	So intraabd GefShunt o Byp, So Viszeralarterien



39.26.99↔	Sonstiger intra-abdominaler Gefäß-Shunt oder -Bypass, sonstige	39.32.49↔	Naht einer abdominalen Vene, sonstige
39.27.00↔	Arteriovenöser Shunt für Hämodialyse, n.n.bez.	39.32.99↔	Naht einer Vene, sonstige
39.27.10↔	AV-Fistel für Hämodialyse	39.41↔	Stillung einer Blutung nach vaskulärem Eingriff
39.27.11↔	AVFistel mit allogenen oder allopl Material f Hämdi	39.42↔	Revision eines arteriovenösen Shunts zur Hämodialyse
39.27.99↔	Arteriovenöser Shunt für Hämodialyse, sonstige	39.43↔	Entfernen eines arteriovenösen Shunts zur Hämodialyse
39.28↔	Extrakraniell-intrakranieller Gefäß-Bypass	39.49.00↔	Sonstige Revision nach vaskulärem Eingriff, n.n.bez.
39.29.00↔	Sonstiger (peripherer) Gefäß-Shunt oder -Bypass, n.n.bez.	39.49.10↔	Revision einer Gefäßanastomose
39.29.10↔	GefäßShunt oder Byp an Aa d unteren Extrem, n.n.bez.	39.49.20↔	Revision eines vaskulären Implantates
39.29.11↔	Femorofemoraler Gefäß-Shunt oder -Bypass	39.49.21↔	Wechsel eines vaskulären Implantates
39.29.12↔	Femoropoplitealer Gefäß-Shunt oder -Bypass	39.49.22↔	Entfernung eines vaskulären Implantates
39.29.13↔	Femorocruraler Gefäß-Shunt oder -Bypass	39.49.30↔	Ersatz eines kardialen Conduit
39.29.14↔	Femoropedaler Gefäß-Shunt oder -Bypass	39.49.99↔	Sonstige Revision nach vaskulärem Eingriff, sonstige
39.29.15↔	Popliteocruraler und popliteopedaler Gefäß-Shunt oder -Bypass	39.52.00↔	Sonstige Korrektur eines Aneurysmas, n.n.bez.
39.29.16↔	GefShunt oder Byp an Aa d Unterschenkels und d Fußes	39.52.10↔	So Korre e Aneur von Blutgefäßen an Kopf u Ha, n.n.bez.
39.29.19↔	Gefäß-Shunt oder Byp an Aa d unteren Extrem, sonstige	39.52.11↔	Sonstige Korrektur e Aneur von intrakr Blutgefäßen
39.29.20↔	Gefäß-Shunt oder Bypass an Arterien der oberen Extremität	39.52.19↔	So Korre e Aneur von Blutgefäßen an Kopf und Ha, So
39.29.30↔	S (prphrr) GfShnt o Byp, extraanmsch, n.n.bz.	39.52.20↔	Sonstige Korrektur eines Aneurysmas der Aorta, n.n.bez.
39.29.31↔	Subclaviafemoraler Gefäß-Shunt oder Bypass	39.52.21↔	S offn Chr Krr e Aneur d Art ascndns, d Artbnbgs u d thr Art
39.29.32↔	Axillofemoraler Gefäß-Shunt oder Bypass	39.52.22↔	Sonstige offen Chir Korrektur eines Aneur der Aort abd
39.29.33↔	Femorofemoraler Cross-over-Bypass	39.52.29↔	Sonstige Korrektur eines Aneurysmas der Aorta, sonstige
39.29.39↔	So (peripherer) GefShunt o Byp, extraanatomisch, So	39.52.99↔	Sonstige Korrektur eines Aneurysmas, sonstige
39.29.40↔	Gefäß-Shunt oder -Bypass an Venen	39.53↔	Verschluss einer arteriovenösen Fistel
39.29.80↔	Temporärer intraoperativer Shunt, n.n.bez.	39.54.00↔	Re-entry Operation, n.n.bez.
39.29.81↔	Temporärer intraoperativer Shunt, arterioarteriell	39.54.10↔	Re-entry Operation, thorakale Aorta
39.29.82↔	Temporärer intraoperativer Shunt, arteriovenös	39.54.20↔	Re-entry Operation, Aorta abdominalis
39.29.89↔	Temporärer intraoperativer Shunt, sonstige	39.54.99↔	Re-entry Operation, sonstige
39.29.99↔	Sonstiger (peripherer) Gefäß-Shunt oder -Bypass, sonstige	39.55↔	Reimplantation eines aberrierenden Nierengefäßes
39.31.00↔	Naht einer Arterie, n.n.bez.	39.56.00↔	Plast Rekonstruktion e Blutgef m GewPatch, n.n.bez.
39.31.10↔	Naht einer Arterie an Kopf und Hals, n.n.bez.	39.56.10↔	Plast Reko von Gef an Kopf und Ha m GewPatch, n.n.bez.
39.31.11↔	Naht einer intrakraniellen Arterie	39.56.11↔	Plastische Rekonstruktion von intrakr Gef mit GewPatch
39.31.19↔	Naht einer Arterie an Kopf und Hals, sonstige	39.56.12↔	Plastische Rekonstruktion der V. jugularis mit Gewebe-Patch
39.31.20↔	Naht einer Arterie des Oberarms, n.n.bez.	39.56.19↔	Plast Reko von Gef an Kopf und Ha m GewPatch, sonstige
39.31.21↔	Naht der A. axillaris	39.56.20↔	Plast Reko von Gef d ob Extrem m GewPatch, n.n.bez.
39.31.22↔	Naht der A. brachialis	39.56.21↔	Plast Rekonstruktion von Aa d ob Extrem m GewPatch
39.31.29↔	Naht einer Arterie des Oberarms, sonstige	39.56.22↔	Plst Rk d V. sbcl, V. axil u V. brchiocphic m GewPatch
39.31.30↔	Naht einer Arterie des Unterarms	39.56.23↔	Plast Reko von sonst tief Venen d ob Extrem m GewPatch
39.31.40↔	Naht einer Arterie der Hand	39.56.29↔	Plast Reko von Gef d ob Extrem m GewPatch, sonstige
39.31.50↔	Naht einer Arterie der unteren Extremität	39.56.30↔	Plast Reko von thorakalen Gef m GewPatch, n.n.bez.
39.31.60↔	Naht der Aorta, n.n.bez.	39.56.31↔	Plastische Rekonstruktion der thorakalen Aorta mit Gewebe-Patch
39.31.61↔	Naht der thorakalen Aorta	39.56.32↔	Plastische Rekonstruktion der V. pulmonalis mit Gewebe-Patch
39.31.62↔	Naht der abdominalen Aorta	39.56.33↔	Plastische Rekonstruktion der V. cava superior mit Gewebe-Patch
39.31.69↔	Naht der Aorta, sonstige	39.56.39↔	Plast Reko von thorakalen Gef m GewPatch, sonstige
39.31.70↔	Naht von sonstigen thorakalen Arterien, n.n.bez.	39.56.40↔	Plastische Rekonstruktion abd Aa m GewPatch, n.n.bez.
39.31.71↔	Naht der A. pulmonalis	39.56.41↔	Plastische Rekonstruktion der abdominalen Aorta mit Gewebe-Patch
39.31.72↔	Naht des Truncus brachiocephalicus	39.56.42↔	Plastische Rekonstruktion des Truncus coeliacus mit Gewebe-Patch
39.31.73↔	Naht der A. subclavia	39.56.43↔	Plastische Rekonstruktion der A. gastrica mit Gewebe-Patch
39.31.79↔	Naht von thorakalen Arterien, sonstige	39.56.44↔	Plastische Rekonstruktion der A. hepatica mit Gewebe-Patch
39.31.80↔	Naht von abdominalen Arterien, n.n.bez.	39.56.45↔	Plastische Rekonstruktion der A. lienalis mit Gewebe-Patch
39.31.81↔	Naht des Truncus coeliacus	39.56.46↔	Plastische Rekonstruktion der A. renalis mit Gewebe-Patch
39.31.82↔	Naht der A. gastrica	39.56.47↔	Plastische Rekonstruktion der A. mesenterica mit Gewebe-Patch
39.31.83↔	Naht der A. hepatica	39.56.48↔	Plastische Rekonstruktion der A. iliaca mit Gewebe-Patch
39.31.84↔	Naht der A. lienalis	39.56.49↔	Plastische Rekonstruktion abd Aa m GewPatch, sonstige
39.31.85↔	Naht der A. renalis	39.56.50↔	Plast Rekonstruktion abd Venen m GewPatch, n.n.bez.
39.31.86↔	Naht der A. mesenterialis	39.56.51↔	Plastische Rekonstruktion der V. cava inferior mit Gewebe-Patch
39.31.87↔	Naht der A. lumbalis	39.56.52↔	Plastische Rekonstruktion der V. iliaca mit Gewebe-Patch
39.31.88↔	Naht der A. iliaca	39.56.59↔	Plast Rekonstruktion abd Venen m GewPatch, sonstige
39.31.89↔	Naht von abdominalen Arterien, sonstige	39.56.60↔	Plast Reko von Gef d unt Extrem m GewPatch, n.n.bez.
39.31.99↔	Naht einer Arterie, sonstige	39.56.61↔	Plast Reko von Aa d unteren Extrem m GewPatch
39.32.00↔	Naht einer Vene, n.n.bez.	39.56.62↔	Plast Reko d V. fem und V.poplitea m GewPatch
39.32.10↔	Naht einer Vene an Kopf und Hals, n.n.bez.	39.56.63↔	Plast Reko v sonst tief Venen d unt Extrem m GewPatch
39.32.11↔	Naht einer intrakraniellen Vene	39.56.64↔	Plast Reko von oberfl Venen d Oberschenkels m GewPatch
39.32.19↔	Naht einer Vene an Kopf und Hals, sonstige	39.56.69↔	Plast Reko von Gef d unteren Extrem m GewPatch, So
39.32.30↔	Naht einer thorakalen Vene, n.n.bez.	39.56.99↔	Plast Rekonstruktion e Blutgef m GewPatch, sonstige
39.32.31↔	Naht der V. cava superior	39.57.00↔	Plast Reko m synthetischem Patch Graft, n.n.bez.
39.32.32↔	Naht der V. brachiocephalica		
39.32.39↔	Naht einer thorakalen Vene, sonstige		
39.32.40↔	Naht einer abdominalen Vene, n.n.bez.		
39.32.41↔	Naht der V. cava inferior		
39.32.42↔	Naht der V. iliaca communis und V. iliaca interna		

39.57.10↔	Plst Rk v Gf an Kpf u H m synth Ptch Grft, n.n.bz.	39.59.61↔	Sonstige plastische Rekonstruktion der abdominalen Aorta
39.57.11↔	Plast Reko von intrakr Gef m synthetischem Patch Graft	39.59.62↔	Sonstige plastische Rekonstruktion des Truncus coeliacus
39.57.12↔	Plast Reko v extrk Aa an Kopf u Ha m synth Patch Graft	39.59.63↔	Sonstige plastische Rekonstruktion der A. gastrica
39.57.13↔	Plast Reko d V. jugularis m synthetischem Patch Graft	39.59.64↔	Sonstige plastische Rekonstruktion A. hepatica
39.57.19↔	Plast Reko von Gef an Kopf u Ha m synth Patch Graft, So	39.59.65↔	Sonstige plastische Rekonstruktion der A. lienalis
39.57.20↔	Plst Rk v Gf d ob Extrm m synth Ptch Grft, n.n.bz.	39.59.66↔	Sonstige plastische Rekonstruktion der A. renalis
39.57.21↔	Plast Reko von Aa d ob Extrem m synth Patch Graft	39.59.67↔	Sonstige plastische Rekonstruktion der A. mesenterica
39.57.22↔	Plst Rk d V. sbcl, V. axll u V. brchiocphlc m synth Ptch Grft	39.59.68↔	Sonstige plastische Rekonstruktion der A. iliaca
39.57.23↔	Plst Rk v snst tief Vv d ob Extrm m synth Ptch Grft	39.59.69↔	Sonstige plastische Rekonstruktion von abd Aa, sonstige
39.57.29↔	Plast Reko von Gef d ob Extrem m synth Patch Graft, So	39.59.70↔	Sonstige Plast Rekonstruktion von abd Venen, n.n.bez.
39.57.30↔	Plast Reko von thor Gef m synth Patch Graft, n.n.bez.	39.59.71↔	Sonstige plastische Rekonstruktion der V. cava inferior
39.57.31↔	Plast Reko d thorakalen Aort m synth Patch Graft	39.59.72↔	Sonstige plastische Rekonstruktion der V. iliaca
39.57.32↔	Plast Reko d V. pulmon m synthetischem Patch Graft	39.59.79↔	Sonstige Plast Rekonstruktion von abd Venen, sonstige
39.57.33↔	Plast Reko d V. cava superior m synth Patch Graft	39.59.80↔	Sonstige Plast Reko von Gef d unteren Extrem, n.n.bez.
39.57.39↔	Plast Reko von thorakalen Gef m synth Patch Graft, So	39.59.81↔	Sonstige Plast Rekonstruktion von Aa d unteren Extrem
39.57.40↔	Plast Reko abd Aa m synthetischem Patch Graft, n.n.bez.	39.59.82↔	Sonstige plastische Rekonstruktion der V. femoralis
39.57.41↔	Plast Reko d abd Aort m synthetischem Patch Graft	39.59.83↔	Sonstige plastische Rekonstruktion der V. poplitea
39.57.42↔	Plast Reko d Truncus coeliacus m synth Patch Graft	39.59.88↔	So Plast Reko von sonst tiefen Venen d unteren Extrem
39.57.43↔	Plast Reko d A. gastrica m synthetischem Patch Graft	39.59.89↔	Sonstige Plast Reko von Gef d unteren Extrem, sonstige
39.57.44↔	Plast Reko d A. hepatica m synthetischem Patch Graft	39.59.90↔	Sonstige Plast Reko e Gefässes, Venenklappenplastik
39.57.45↔	Plast Reko d A. lienalis m synthetischem Patch Graft	39.59.99↔	Sonstige plastische Rekonstruktion eines Gefässes, sonstige
39.57.46↔	Plast Reko d A. renalis m synthetischem Patch Graft	39.8x.00↔	Op a Glom carot, Sin caroticus u and Paraggl, n.n.bez.
39.57.47↔	Plast Reko d A. mesenterica m synthetischem Patch Graft	39.8x.10↔	Exploration des Glomus caroticum und anderer Paraganglien
39.57.48↔	Plast Reko d A. iliaca m synthetischem Patch Graft	39.8x.11↔	Exzision des Glomus caroticum und anderer Paraganglien
39.57.49↔	Plast Reko abd Aa m synthetischem Patch Graft, sonstige	39.8x.99↔	Op a Glom carot, Sin caroticus und and Paraggl, So
39.57.50↔	Plast Reko abd Venen m synth Patch Graft, n.n.bez.	39.91↔	Freilegung eines Gefässes
39.57.51↔	Plast Reko d V. cava inferior m synth Patch Graft	39.99.00↔	Sonstige Operationen an Blutgefässen, n.n.bez.
39.57.52↔	Plast Reko d V. iliaca m synthetischem Patch Graft	39.99.10↔	Aortopexie
39.57.59↔	Plast Reko abd Venen m synthetischem Patch Graft, So	39.99.20↔	Operationen bei kongenitalen Gefäßanomalien, n.n.bez.
39.57.60↔	Plst Rk v Gf d unt Extrm m synth Ptch Grft, n.n.bz.	39.99.21↔	Op b kngntlr Anmlie d Artnsthms (Stns) o b untrbrchnm Artnbgn
39.57.61↔	Plast Reko von Aa d unteren Extrem m synth Patch Graft	39.99.22↔	Op b kong Anom d A. o V. pulmonalis o b A. lusoria
39.57.62↔	Plast Reko d V. fem und V. poplitea m synth Patch Graft	39.99.23↔	Operationen bei kongenitalen Anomalien der V. cava
39.57.63↔	Plst Rk v snst tief Vv d unt Extrm m synth Ptch Grft	39.99.24↔	Op b kong Kollateralgefäßen und Unifokalisierung
39.57.64↔	Plst Rk v obrfl Vv d Obsrchnkls m synth Ptch Grft	39.99.30↔	Kathinterv Verschluss d Duct arterios Botalli, n.n.bez
39.57.69↔	Plast Reko von Gef d unt Extrem m synth Patch Graft, So	39.99.31↔	Kathinterv Verschluss d Duct arterios Botalli, mit Coil
39.57.99↔	Plast Reko m synthetischem Patch Graft, sonstige	39.99.32↔	Kthntrv Vrschl d Dct artrios Btll, m AmpltzDctOccldr
39.58↔	Plast Reko eines Blutgef mit Patch Graft n.n.bez.	39.99.38↔	Kathinterv Verschluss d Duct arterios Botalli, sonstige
39.59.00↔	Sonstige plastische Rekonstruktion eines Gefässes, n.n.bez.	39.99.39↔	Operationen bei sonstigen kongenitalen Gefäßanomalien
39.59.10↔	Transposition von Arterien, n.n.bez.	39.99.99↔	Sonstige Operationen an Blutgefässen, sonstige
39.59.11↔	Transposition der extrakraniellen A. vertebrais	83.43.00↔	Exzision von Muskel oder Faszie zur Transplantation, n.n.bez.
39.59.12↔	Transposition von sonstigen extrk Aa an Kopf und Hals	83.43.10↔	Exz von M o Fasz zur Tx, Entn e myokutanen Lp zur Tx
39.59.13↔	Transposition von Arterien der oberen Extremität	83.43.11↔	Exz v M o Fasz z Tx, Entn e osteom o osteofasz Lp z Tx
39.59.14↔	Transposition von thorakalen Arterien	83.43.12↔	Exz v M o Fsz z Tx, Entn e snst Lppntx m mkrvsk Anst aus M o Fsz
39.59.15↔	Transposition der A. gastrica, A. hepatica und A. lienalis	83.43.99↔	Exzision von Muskel oder Faszie zur Transplantation, sonstige
39.59.16↔	Transposition der A. renalis	83.71.00↔	Sehnenverlängerung, n.n.bez.
39.59.17↔	Transposition der A. mesenterica	83.71.10↔	Sehnenverlängerung, Kopf und Hals
39.59.18↔	Transposition sonstiger viszeraler Arterien	83.71.11↔	Sehnenverlängerung, Schulter und Axilla
39.59.19↔	Transposition der A. iliaca	83.71.12↔	Sehnenverlängerung, Oberarm und Ellenbogen
39.59.20↔	Transposition von sonstigen abdominalen Arterien	83.71.13↔	Sehnenverlängerung, Unterarm
39.59.21↔	Transposition von Arterien der unteren Extremität	83.71.14↔	Sehnenverlängerung, Brustwand, Bauch und Rücken
39.59.29↔	Transposition von Arterien, sonstige	83.71.15↔	Sehnenverlängerung, Leisten- und Genitalregion und Gesäss
39.59.30↔	Sonstige Plast Reko von Gef an Kopf und Ha, n.n.bez.	83.71.16↔	Sehnenverlängerung, Untere Extremität
39.59.31↔	Sonstige plastische Rekonstruktion e intrakr Gefässes	83.71.19↔	Sehnenverlängerung, Andere Lokalisation
39.59.32↔	Sonstige Plast Rekonstruktion d extrk A. vertebrais	83.71.99↔	Sehnenverlängerung, sonstige
39.59.33↔	So Plast Reko von extrk Aa an Kopf und Ha, So	83.75.00↔	Sehnentransfer oder -transplantation, n.n.bez.
39.59.34↔	Sonstige plastische Rekonstruktion der V. jugularis	83.75.10↔	Sehnentransfer oder -transplantation, Kopf und Hals
39.59.39↔	Sonstige Plast Reko von Gef an Kopf und Ha, sonstige	83.75.11↔	Sehnentransfer oder -transplantation, Schulter und Axilla
39.59.40↔	Sonstige Plast Reko von Gef d ob Extrem, n.n.bez.	83.75.12↔	Sehnentransfer oder -transplantation, Oberarm und Ellenbogen
39.59.41↔	Sonstige plastische Rekonstruktion von Aa d ob Extrem	83.75.13↔	Sehnentransfer oder -transplantation, Unterarm
39.59.42↔	S Plst Rk d V. sbcl, V. axll u V. brchiocphlc	83.75.14↔	Sehnentransfer o Tx, Bruw, Bauch und Rücken
39.59.48↔	So Plast Reko von sonstigen tiefen Venen d ob Extrem	83.75.15↔	Sehnentransfer o Tx, Leist und Genreg und Gesäss
39.59.49↔	Sonstige Plast Reko von Gef d ob Extrem, sonstige	83.75.16↔	Sehnentransfer oder -transplantation, Untere Extremität
39.59.50↔	Sonstige Plast Reko von thorakalen Gef, n.n.bez.	83.75.19↔	Sehnentransfer oder -transplantation, Andere Lokalisation
39.59.51↔	Sonstige plastische Rekonstruktion der thorakalen Aorta	83.75.99↔	Sehnentransfer oder -transplantation, sonstige
39.59.52↔	Sonstige plastische Rekonstruktion der A. pulmonalis	83.76.00↔	Sonstige Sehnenretransposition, n.n.bez.
39.59.53↔	Sonstige Plast Reko von thorakalen Aa, sonstige	83.76.10↔	Sonstige Sehnenretransposition, Kopf und Hals
39.59.54↔	Sonstige plastische Rekonstruktion der V. pulmonalis	83.76.11↔	Sonstige Sehnenretransposition, Schulter und Axilla
39.59.55↔	Sonstige plastische Rekonstruktion der V. cava superior	83.76.12↔	Sonstige Sehnenretransposition, Oberarm und Ellenbogen
39.59.59↔	Sonstige Plast Reko von thorakalen Gef, sonstige	83.76.13↔	Sonstige Sehnenretransposition, Unterarm
39.59.60↔	Sonstige plastische Rekonstruktion von abd Aa, n.n.bez.		

83.76.14↔	Sonstige Sehnentransposition, Brustwand und Rücken	83.82.23↔	M o Fasztx, Tx e lok M o Faszlap, Unterarm
83.76.15↔	So Sehnentransposition, Leist und Genreg und Gesäss	83.82.24↔	M o Fasztx, Tx e lok M o Faszlap, Bruw, Bauch u Rücken
83.76.16↔	Sonstige Sehnentransposition, Untere Extremität	83.82.25↔	M o Fasztx, Tx e lok M o Faszlap, Leist u Gnrg u Gsäss
83.76.19↔	Sonstige Sehnentransposition, Andere Lokalisation	83.82.26↔	M o Fasztx, Tx e lok M o Faszlap, Untere Extrem
83.76.99↔	Sonstige Sehnentransposition, sonstige	83.82.29↔	M o Fasztx, Tx e lok M o Faszlap, And Lok
83.79↔	Sonstige Muskeltransposition	83.82.30↔	M o Fasztx, Tx e osteom o osteofasz Lp, Kopf und Ha
83.81.00↔	Sehnentransplantation, n.n.bez.	83.82.31↔	M o Fasztx, Tx e osteom o osteofasz Lp, Schult u Axilla
83.81.10↔	Sehnentransplantation, Kopf und Hals	83.82.32↔	M o Fasztx, Tx e osteom o osteofasz Lp, Oba und Ellb
83.81.11↔	Sehnentransplantation, Schulter und Axilla	83.82.33↔	M o Fasztx, Tx e osteom o osteofasz Lp, Unterarm
83.81.12↔	Sehnentransplantation, Oberarm und Ellenbogen	83.82.34↔	M o Fasztx, Tx e osteom o osteofasz Lp, Brw, Bauch u Rücken
83.81.13↔	Sehnentransplantation, Unterarm	83.82.35↔	M o Fasztx, Tx e osteom o osteofasz Lp, Leist u Gnrg u Gsäss
83.81.14↔	Sehnentransplantation, Brustwand, Bauch und Rücken	83.82.36↔	M o Fasztx, Tx e osteom o osteofasz Lp, Untere Extrem
83.81.15↔	Sehnentransplantation, Leisten- und Genitalregion und Gesäss	83.82.39↔	M o Fasztx, Tx e osteom o osteofasz Lp, And Lok
83.81.16↔	Sehnentransplantation, Untere Extremität	83.82.40↔	M o Fasztx, Tx e snst Lppntx m mkrvsk Anst aus M o Fsz, Kpf u H
83.81.19↔	Sehnentransplantation, Andere Lokalisation	83.82.41↔	M o Fasztx, Tx e snst Lppntx m mkrvsk Anst aus M o Fsz, Schlit&Axll
83.81.99↔	Sehnentransplantation, sonstige	83.82.42↔	M o Fasztx, Tx e snst Lppntx m mkrvsk Anst aus M o Fsz, Ob u Ellb
83.82.00↔	Muskel- oder Faszientransplantation, n.n.bez.	83.82.43↔	M o Fasztx, Tx e snst Lppntx m mkrvsk Anst aus M o Fsz, Unt
83.82.10↔	Muskel oder Fasztx, Fasztx, Kopf und Hals	83.82.44↔	Musk/Fasztx, Tx Lppntx mkrvsk Anst aus M/Fsz, Brw/Bauch/Rückn
83.82.11↔	Muskel oder Fasztx, Fasztx, Schulter und Axilla	83.82.45↔	M/Fsztx, Txsnst Lppntxmkrvsk Anst aus M/Fsz, Leist/Gnrg/Gsäss
83.82.12↔	Muskel oder Fasztx, Fasztx, Oberarm und Ellb	83.82.46↔	M o Fasztx, Tx e snst Lppntx m mkrvsk Anst aus M o Fsz, Unt Extrm
83.82.13↔	Muskel oder Fasztx, Fasztx, Unterarm	83.82.47↔	M o Fasztx, Tx e snst Lppntx m mkrvsk Anst aus M o Fsz, And Lk
83.82.14↔	Muskel oder Fasztx, Fasztx, Bruw, Bauch und Rücken	83.82.99↔	Muskel- oder Faszientransplantation, sonstige
83.82.15↔	M oder Fasztx, Fasztx, Leist und Genreg und Gesäss		
83.82.16↔	Muskel oder Fasztx, Fasztx, Untere Extrem		
83.82.19↔	Muskel oder Fasztx, Fasztx, And Lokalisation		
83.82.20↔	M o Fasztx, Tx e lok M o Faszlap, Kopf und Ha		
83.82.21↔	M o Fasztx, Tx e lok M o Faszlap, Schult und Axilla		
83.82.22↔	M o Fasztx, Tx e lok M o Faszlap, Oba und Ellb		

**Prozedur I08-11**

81.40.31↔ Rk a Hüftgl, Arthrpl a Hüftgl m Osteot d Bckns, Trplsteotmie

**ADRG I09****Wirbelkörperfusion**

Prozedur in Tabelle I09-1

**DRG I09A****Wirbelkörperfusion mit äusserst schweren CC**

PCCL &gt; 3

**DRG I09B****Wirbelkörperfusion mit schweren CC**

PCCL &gt; 2

**DRG I09C****Wirbelkörperfusion ohne äusserst schwere oder schwere CC****Prozedur I09-1**

03.53.11↔	Geschl Reposition e Wirbelfraktur mit externer Fix	78.49.35↔	Kompl Reko d Ws (z.B. b Kyphose) d dorsoventrale Korr
03.53.20↔	Offene Reposition einer Wirbelfraktur	78.49.36↔	Klmnt u plysgmntl Drs Lrdsspnd (DLS) n Zielk (z.B. b Kyphs)
78.49.20↔	Wirbelkörperersatz (z.B. bei Kyphose), n.n.bez.	78.49.37↔	Klmnt u tpl Subtrostt(zB n Thom/HYL,zB b Kyph)
78.49.21↔	Wirbelkers d Implant (z.B. b Kyphose): 1 Wirbelk	78.49.38↔	Klmnt u monseg zervth Lordsp(zB n Msn,Urst/Smmns,zB b Kyphs)
78.49.22↔	Wirbelkers d Implant (z.B. b Kyphose): 2 Wirbelk	78.49.40↔	Kpl Rk Ws(zB Skl)wstl Epphysd mt Kl a FrmGdLg [SMA], 1 Kl
78.49.23↔	Wirbelkers d Implant (z.B. b Kyphose): 3 Wirbelk	78.49.41↔	Kmpl Rk d Ws(zb Skl)wstl Epphysd mt Kl a FrmGdLg [SMA], 2 Kl
78.49.24↔	Wirbelkers d Implant (z.B. b Kyphose): 4 Wirbelk	78.49.42↔	Kmpl Rk d Ws(zb Skl)wstl Epphysd mt Kl a FrmGdLg [SMA], 3 Kl
78.49.25↔	Wirbelkers d Implant (z.B. b Kyphose): 5 o mehr Wirbelk	78.49.43↔	Kmpl Rk d Ws(zb Skl)wstl Epphysd mt Kl a FrmGdLg [SMA], 4 Kl
78.49.26↔	Wirbelkörperersatz d So Mat (z.B. b Kyphose), 1 Wirbelk	78.49.44↔	Kmpl Rk d Ws(zb Skl)wstl Epphysd mt Kl a FrmGdLg [SMA], 5 Kl
78.49.27↔	Wirbelkörperersatz d So Mat (z.B. b Kyphose), 2 Wirbelk	78.49.45↔	Kmpl Rk d Ws(zb Skl)wstl Epphysd mt Kl a FrmGdLg [SMA], 6 Kl
78.49.28↔	Wirbelkörperersatz d So Mat (z.B. b Kyphose), 3 Wirbelk	78.49.46↔	Kmpl Rk d Ws(zb Skl)wstl Epphysd mt Kl a FrmGdLg [SMA], 7 Kl
78.49.29↔	Wirbelkörperersatz (z.B. bei Kyphose), sonstige		
78.49.2a↔	Wirbelkers d So Mat (z.B. b Kyphose), 4 o mehr Wirbelk		
78.49.31↔	Kompl Reko d Ws (z.B. b Kyphose) d vord Abstützspan		
78.49.32↔	Kmpl Rk d Ws (z.B. b Kyphs) d Kyphktnie (z.B. n LndsthSlzr)		
78.49.33↔	Kmpl Rk d Ws (z.B. b Kyphs) d Drs Krr oh vntrls Rleas		
78.49.34↔	Kmpl Rk d Ws (z.B. b Kyphs) d Drs Krr m vntr Rleas		

78.49.47↔	Kmpl Rk d Ws(zb Skl)wstl Epphysd mt Kl a FrmGdLg [SMA], 8 Kl	81.03↔	Sonstige zervikale Spondylodese mit dorsalem Zugang
78.49.48↔	Kmpl Rk d Ws(zb Skl)wstl Epphysd mt Kl a FrmGdLg [SMA], 9 Kl	81.04↔	Dorsale und dorsolumbale Spondylodese, ventraler Zugang
78.49.4a↔	Kmpl Rk d Ws(zb Skl)wstl Epphysd mt Kl a FrmGdLg [SMA], 10 Kl	81.05↔	Dorsale und dorsolumbale Spondylodese, dorsaler Zugang
78.49.4b↔	Kpl Rk Ws(zb Skl)wstl Epphysd mt Kl a FrmGdLg [SMA], 11 Kl	81.06↔	Lumbale und lumbosakrale Spondylodese, ventraler Zugang
78.49.4c↔	Kpl Rk Ws(zb Skl)wstl Epphysd mt Kl a FrmGdLg [SMA], 12 Kl	81.07↔	Lumbale und lumbosakrale Spondylodese, intratransversaler Zugang
78.49.4d↔	Kpl Rk Ws(zb Skl)wstl Epphysd mt Kl a FrmGdLg [SMA], 13 mhr Kl	81.08↔	Lumbale und lumbosakrale Spondylodese, dorsaler Zugang
78.49.4e↔	Kompl Reko d Ws (z.B. b Skol) d dorsoventrale Epiphysd	81.31↔	Reoperation einer Spondylodese an Atlas-Axis
78.49.4f↔	Kmpl Rk d Ws (z.B. b Skl) d untrl Epphysd m drs Wrblfs	81.32↔	ReOP einer sonst zerv Spondylodes mit ventr Zugang
78.49.4g↔	Kmpl Rk d Ws (z.B. b Skl) d bitrl Epphysd m drs Wrblfs	81.33↔	ReOP einer sonst zerv Spondylodes mit dors Zugang
78.49.50↔	Drs o vnt instrmnt Krrktrspndyl (z.B. b Skl), n.n.bz.	81.34↔	ReOP e dors und dorsolumb Spondylodes, ventr Zug
78.49.51↔	Drs instrmnt Krrktrspndyl (z.B. b Skl), N prmstb, 3 bs 6 Sg	81.35↔	ReOP e dors und dorsolumb Spondylodes, dors Zug
78.49.52↔	Drs instrmnt Krrktrspndyl (z.B. b Skl), N prmstb, 7 bs 10 Sg	81.36↔	ReOP e lumb und lumbosakr Spondylodes, ventr Zug
78.49.53↔	Drs instrmnt Krrktrspndyl (z.B. b Skl), N prmstb, 11 o mhr Sg	81.37↔	ReOP e lumb und lumbosakr Spondylodes, intratransvZug
78.49.54↔	Drs instrmnt Krrktrspndyl (z.B. b Skl), prmstb, 3 bs 6 Sg	81.38↔	ReOP e lumb und lumbosakr Spondylodes, dors Zug
78.49.55↔	Drs instrmnt Krrktrspndyl (z.B. b Skl), prmstb, 7 bs 10 Sg	81.39↔	Reoperation einer Spondylodese, n.a.klass.
78.49.56↔	Drs instrmnt Krrktrspndyl (z.B. b Skl), prmstb, 11 o mhr Sg	81.62.00↔	Spondylodes o Reop e Spondylodes v 23 Wirb, n.n.bez.
78.49.57↔	Vnt instrmnt Krrktrspndyl (z.B. b Skl), N prmstb, 3 bs 6 Sg	81.62.10↔	Spondylodese von 2 Wirbeln, dorsal
78.49.58↔	Vnt instrmnt Krrktrspndyl (z.B. b Skl), N prmstb, 7 bs 10 Sg	81.62.11↔	Spondylodes v 2 Wirbeln, dors u ventral komb, interkorp
78.49.59↔	Drs o vnt instrmnt Krrktrspndyl (z.B. b Skl), S	81.62.12↔	Spondylodese von 2 Wirbeln, ventral, interkorporell
78.49.5a↔	Vnt instrmnt Krrktrspndyl (z.B. b Skl), N prmstb, 11 o mhr Sg	81.62.13↔	Spondylodese von 2 Wirbeln, dorsal, dynamisch
78.49.5b↔	Vnt instrmnt Krrktrspndyl (z.B. b Skl), prmstb, 3 bs 6 Sg	81.62.20↔	Spondylodese von 3 Wirbeln, dorsal
78.49.5c↔	Vnt instrmnt Krrktrspndyl (z.B. b Skl), prmstb, 7 bs 10 Sg	81.62.21↔	Spondylodes v 3 Wirbeln, dors u ventral komb, interkorp
78.49.5d↔	Vnt instrmnt Krrktrspndyl (z.B. b Skl), prmstb, 11 o mhr Sg	81.62.22↔	Spondylodese von 3 Wirbeln, ventral, interkorporell
78.49.60↔	Drs u vnt kmb instrmnt Krrktrspndyl (z.B. b Skl), n.n.bz.	81.62.23↔	Spondylodese von 3 Wirbeln, dorsal, dynamisch
78.49.61↔	Dor/vent instrmnt Krrktrspndyl (b Skl), N prmstb, 3 bs 6 Sg	81.62.99↔	Spondylodese o Reop e Spondylodese von 23 Wirbeln, So
78.49.62↔	Drs/vnt kmb instrmnt Krrktrspndyl (b Skl), N prmstb, 7 bs 10 Sg	81.63.00↔	Spondylodes o Reop e Spondylodes v 48 Wirb, n.n.bez.
78.49.63↔	Drs/vnt kmb instrmnt Krrktrspndyl (b Skl), N prmstb, 11/mhr Sg	81.63.10↔	Spondylodese von 4 - 6 Wirbeln, dorsal
78.49.64↔	Drs u vnt kmb instrmnt Krrktrspndyl(zB b Skl)prmstb,3-6Sg	81.63.11↔	Spondylodes v 4 6 Wirb, dors u vent komb, interkorp
78.49.65↔	Drs u vnt kmb instrmnt Krrktrspndyl(zB b Skl),prmstb,7 bs 10 Sg	81.63.12↔	Spondylodese von 4 - 6 Wirbeln, ventral, interkorporell
78.49.66↔	Dor/vent instrmnt Krrktrspndyl, prmstb, 11/mhr Segmente	81.63.13↔	Spondylodese von 4 - 6 Wirbeln, dorsal, dynamisch
78.49.69↔	Drs u vnt kmb instrmnt Krrktrspndyl (z.B. b Skl), S	81.63.20↔	Spondylodese von 7 - 8 Wirbeln, dorsal
78.49.70↔	Komplexe Rekonstruktion der Wirbelsäule, n.n.bez.	81.63.21↔	Spondylodes v 7 8 Wirb, dors u vent komb, interkorp
78.49.71↔	Kmpl Rk d Ws (z.B. b Skl) d sbkt HrrngtnInstrmntion (b Knd)	81.63.22↔	Spondylodese von 7 - 8 Wirbeln, ventral, interkorporell
78.49.79↔	Komplexe Rekonstruktion der Wirbelsäule, sonstige	81.63.23↔	Spondylodese von 7 - 8 Wirbeln, dorsal, dynamisch
78.50.00↔	Inn Knochfix oh Reposition d Fx, oh Ang d Lok, n.n.bez.	81.63.99↔	Spondylodese o Reop e Spondylodese von 48 Wirbeln, So
78.50.11↔	Knochenfixation an der Wirbelsäule	81.64.00↔	Spondylids o Reop e Spndylids v 9 o mhr Wrbl, n.n.bz.
78.50.30↔	Osteosyntheseverfahren an der Wirbelsäule, n.n.bez.	81.64.10↔	Spondylodese von 9 oder mehr Wirbeln, dorsal
78.50.31↔	Osteosynthese durch Schrauben an der Wirbelsäule	81.64.11↔	Spndylids v 9 o mhr Wrbl, drs u vnt kmb, intrkrpl
78.50.32↔	Osteosynthese durch Drahtcerclage an der Wirbelsäule	81.64.99↔	Spondylodes o Reop e Spondylodes v 9 o mehr Wirbeln, So
78.50.33↔	Osteosynthese durch Klammersystem an der Wirbelsäule	81.66.00↔	Kyphoplastik, n.n.bez.
78.50.34↔	Osteosynthese durch Hakenplatten an der Wirbelsäule	81.66.10↔	Kyphoplastik, 1 Wirbelkörper
78.50.35↔	Osteosynthese durch Schrauben-Stabsystem an der Wirbelsäule	81.66.11↔	Kyphoplastik, 2 Wirbelkörper
78.50.36↔	Osteosyn d ventrales SchraubenPlattensystem an d Ws	81.66.12↔	Kyphoplastik, 3 Wirbelkörper
78.50.37↔	Osteosyn d dorsales SchraubenPlattensystem an d Ws	81.66.13↔	Kyphoplastik, 4 und mehr Wirbelkörper
78.50.39↔	Osteosyntheseverfahren an der Wirbelsäule, sonstige	81.66.99↔	Kyphoplastik, sonstige
78.50.99↔	Inn Knochfix oh Reposition d Fx, oh Ang d Lok, sonstige	84.51.00↔	Einsetzen von interkorporellen Implantaten, n.n.bez.
81.00↔	Spondylodese, n.n.bez.	84.51.10↔	Einsetzen von interkorporellen Cages, 1 Segment
81.01↔	Spondylodese an Atlas-Axis	84.51.11↔	Einsetzen von interkorporellen Cages, 2 Segmente
81.02↔	Sonstige zervikale Spondylodese mit ventralem Zugang	84.51.12↔	Einsetzen von interkorporellen Cages, 3 Segmente
		84.51.13↔	Einsetzen von interkorporellen Cages, 4 oder mehr Segmente
		84.51.99↔	Einsetzen von interkorporellen Implantaten, sonstige
		84.59↔	Einsetzen von sonstiger vertebraalen Vorrichtung

**ADR G 110****Andere Eingriffe an der Wirbelsäule mit äusserst schweren CC**

Prozedur in Tabelle 110-1 und PCCL &gt; 3

**DRG I10Z****Andere Eingriffe an der Wirbelsäule mit äusserst schweren CC****Prozedur I10-1**

03.01.00↔	Entfernen eines Fremdkörpers vom Spinalkanal, n.n.bez.	03.09.00↔	Sonstige Exploration und Dekompression am Spinalkanal, n.n.bez.
03.01.10↔	Entfernen eines Fremdkörpers vom Spinalkanal, epidural	03.09.10↔	Zugang zur Halswirbelsäule, n.n.bez.
03.01.99↔	Entfernen eines Fremdkörpers vom Spinalkanal, sonstige	03.09.11↔	Zugang zur Halswirbelsäule, ventral, 1 Segment
03.02↔	Relaminectomie	03.09.12↔	Zugang zur Halswirbelsäule, ventral, 2 Segmente

03.09.13↔	Zugang zur Halswirbelsäule, ventral, 3 und mehr Segmente	03.93.99↔	Implant o Ersetz d Elektrod(n) e spinalen Neurostim, So
03.09.14↔	Zugang zur Hws (d Laminot o Hemilekt), dors, 1 Segment	03.97↔	Revision eines Shunts an den Rückenmarkshäuten
03.09.15↔	Zugang zur Hws (d Laminot o Hemilekt), dors, 2 Segmente	03.98↔	Entfernen eines Shunts von den Rückenmarkshäuten
03.09.16↔	Zugang zur Hws (d Laminot o Hemilekt), dors, 3 u mehr Seg	03.99.00↔	So Op an Rm und Strukturen d Spinalkanals, n.n.bez.
03.09.17↔	Zugang zum kraniozervikalem Uebergang	03.99.10↔	Op an intraspinalen Blutgef (z.B. Ligat, Destr, Res)
03.09.19↔	Zugang zur Halswirbelsäule, sonstige	03.99.19↔	Sonstige Operationen an intraspinalen Blutgefässen
03.09.20↔	Zugang zur Brustwirbelsäule, n.n.bez.	03.99.20↔	Op a spin Liqsys, Anl e subkut Reserv a spin Liqsys
03.09.21↔	Zugang zur Brustwirbelsäule, ventral, 1 Segment	03.99.21↔	Op spn Lqsys, Rvsbkt Rsr, Kth/e Mdkmntnmpinrth/epd Infs
03.09.22↔	Zugang zur Brustwirbelsäule, ventral, 2 Segmente	03.99.22↔	Op a spin Liqsys, Entf e subkut Reserv a spin Liqsys
03.09.23↔	Zugang zur Brustwirbelsäule, ventral, 3 und mehr Segmente	03.99.29↔	Sonstige Operationen am spinalen Liquorsystem
03.09.24↔	Zugang zur Bws (d Laminot o Hemilekt), dors, 1 Segment	03.99.30↔	Rv (h Erstz) d Elktrod(n) e epd Neurstm, Stbl, Enzlsys
03.09.25↔	Zugang zur Bws (d Laminot o Hemilekt), dors, 2 Segmente	03.99.31↔	Rv (h Erstz) d Elktrod(n) e epd Neurstm, Stbl, Mhrlsys
03.09.26↔	Zugang zur Bws (d Laminot o Hemilekt), dors, 3 u mehr Seg	03.99.32↔	Rv (h Erstz) d Elktrod(n) e epd Neurstm, Plttlnl, Enzlsys
03.09.29↔	Zugang zur Brustwirbelsäule, sonstige	03.99.33↔	Rv (h Erstz) d Elktrod(n) e epd Neurstm, Plttlnl, Mhrlsys
03.09.30↔	Zugang zur Lendenwirbelsäule, n.n.bez.	03.99.40↔	Rev (oh Ersetz) e Kath zur intrath und epiduralen Infus
03.09.31↔	Zugang zur Lendenwirbelsäule, ventral, 1 Segment	03.99.99↔	So Op an Rm und Strukturen d Spinalkanals, So
03.09.32↔	Zugang zur Lendenwirbelsäule, ventral, 2 Segmente	33.34.00↔	Thorakoplastik, n.n.bez.
03.09.33↔	Zugang zur Lendenwirbelsäule, ventral, 3 und mehr Segmente	33.34.10↔	Thorakoplastik, partiell
03.09.34↔	Zug z Lendwirbs (d Laminot o Flavektomie), dors, 1 Segm	33.34.20↔	Thorakoplastik, komplett
03.09.35↔	Zug z Lendwirbs (d Laminot o Flavektomie), dors, 2 Seg	33.34.99↔	Thorakoplastik, sonstige
03.09.36↔	Zug z Lndwrbs (d Lmnt o Flvktmie), dors, 3 u mhr Sg	56.92↔	Implantation eines elektronischen Ureterstimulators
03.09.37↔	Zug z Lendwirbs, Zug zu Os sacrum u zu Os coccygis	56.93↔	Ersetzen eines elektronischen Ureterstimulators
03.09.39↔	Zugang zur Lendenwirbelsäule, sonstige	56.94↔	Entfernen eines elektronischen Ureterstimulators
03.09.40↔	Inzis d Spinalkanals, Rm und Rmhaut, n.n.bez.	57.96↔	Implantation eines elektronischen Blasenstimulators
03.09.41↔	Inzision des Spinalkanals zur Drainage epiduraler Flüssigkeit	57.97↔	Ersetzen eines elektronischen Blasenstimulators
03.09.43↔	Inzis von Rm und Rückenmh zur Drain von subd Flüssigk	57.98↔	Entfernen eines elektronischen Blasenstimulators
03.09.44↔	Inzis von Rm und Rückenmh zur Drain e intramedulläre Hämat	77.29.20↔	S Keilsteot an and näh bz Knch, auss Gschk, Keilsteot a Wrbl
03.09.45↔	Inzis v Rm u Rückenmh z Drain e intramedulläre Abszsss	77.69.11↔	Lokale Resektion von Knochenläsion oder -gewebe an Wirbelkörpern
03.09.49↔	Inzis d Spinalkanals, Rm und Rmhaut, sonstige	77.69.21↔	Lk Rs v Knchläs o Gw an and näh bz Knch, auss Gschk, Dbr an d Ws
03.09.90↔	Sonstige Exploration des Spinalkanals	77.89.20↔	Sonstige Part Knochres an e Wirbelkörper, Densresektion
03.09.91↔	Sonstige Dekompression des Spinalkanals	77.89.21↔	Sonstige partielle Knochenresektion an einem Wirbel, Corpus
03.09.99↔	Sonstige Exploration und Dekompression am Spinalkanal, sonstige	77.89.22↔	Sonstige partielle Knochenresektion an e Wirbel, sonstige Teile
03.1↔	Durchtrennung einer intraspinalen Nervenwurzel	77.99.20↔	Totale Resektion eines Wirbelkörpers
03.32.00↔	Biopsie an Rückenmark oder Rückenmarkshäuten, n.n.bez.	77.99.99↔	Totale Knochenresektion an and näh bez Knoch, auss Gschk, So
03.32.10↔	Geschl [Perkut] [Nad] Biops an Rm o Rückenmarkshäuten	78.49.20↔	Wirbelkörperersatz (z.B. bei Kyphose), n.n.bez.
03.32.20↔	Offene Biopsie an Rückenmark oder Rückenmarkshäuten	78.49.21↔	Wirbelkörpersersatz d Implant (z.B. b Kyphose): 1 Wirbelk
03.32.99↔	Biopsie an Rückenmark oder Rückenmarkshäuten, sonstige	78.49.22↔	Wirbelkörpersersatz d Implant (z.B. b Kyphose): 2 Wirbelk
03.39↔	So diagn Massnahm an RM und Strukt des Spinalkan	78.49.23↔	Wirbelkörpersersatz d Implant (z.B. b Kyphose): 3 Wirbelk
03.4x.00↔	Exz o Destr e Läs an Rm o Rückenmarkshäuten, n.n.bez.	78.49.24↔	Wirbelkörpersersatz d Implant (z.B. b Kyphose): 4 Wirbelk
03.4x.10↔	Exz o Destr von Tumorgew an Rückenmark (intramedullär)	78.49.25↔	Wirbelkörpersersatz d Implant (z.B. b Kyphose): 5 o mehr Wirbelk
03.4x.11↔	Exz o Destr von Tumorgew an Rmhaut und Knoch	78.49.26↔	Wirbelkörpersersatz d So Mat (z.B. b Kyphose), 1 Wirbelk
03.4x.12↔	Exz o Destr v Tumorgew an intraspinalen Nervwurzel u Ggl	78.49.27↔	Wirbelkörpersersatz d So Mat (z.B. b Kyphose), 2 Wirbelk
03.4x.19↔	Exz o Destr von Tumorgew an Rm o Rmhaut, sonstige	78.49.28↔	Wirbelkörpersersatz d So Mat (z.B. b Kyphose), 3 Wirbelk
03.4x.20↔	Exz o Destr e sonstigen Läs an Rm (intramedullär)	78.49.29↔	Wirbelkörpersersatz (z.B. bei Kyphose), sonstige
03.4x.21↔	Exz oder Destr e sonstigen Läsion an Rückenmarkshäuten	78.49.2a↔	Wirbelkörpersersatz d So Mat (z.B. b Kyphose), 4 o mehr Wirbelk
03.4x.22↔	Exz o Destr e sonst Läs an intraspinalen Nervwurzel u Ggl	78.49.31↔	Kompl Reko d Ws (z.B. b Kyphose) d vord Abstützspan
03.4x.29↔	Exz o Destr e sonstigen Läs an Rm o Rmhaut, sonstige	78.49.32↔	Kmpl Rk d Ws (z.B. b Kyphs) d Kyphktmie (z.B. n LndsthSlzr)
03.4x.99↔	Exz o Destr e Läs an Rm o Rückenmarkshäuten, sonstige	78.49.33↔	Kmpl Rk d Ws (z.B. b Kyphs) d Drs Krr oh vntrls Rleas
03.53.11↔	Geschl Reposition e Wirbelfraktur mit externer Fix	78.49.34↔	Kmpl Rk d Ws (z.B. b Kyphs) d Drs Krr m vntr Rleas
03.53.20↔	Offene Reposition einer Wirbelfraktur	78.49.35↔	Kompl Reko d Ws (z.B. b Kyphose) d dorsoventrale Korr
03.59.00↔	So Plast Reko und Op an Strukt d Spinalkan, n.n.bez.	78.49.36↔	Klmnt u plysgmntl Drs Lrdsspnd (DLS) n Zielk (z.B. b Kyphs)
03.59.10↔	S Plst Rk u Op an Strkt d Spnlkn, Vrschl e Diastmtmylie	78.49.37↔	Klmnt u tpl Subtrostt(zB n Thom/HYL, zB b Kyph)
03.59.11↔	S Plst Rk u Op an Strkt d Spnlkn, Drchtr e Flm trmnl	78.49.38↔	Klmnt u monseg zervth Lordsp(zB n Msn, Urst/Smmns, zB b Kyphs)
03.59.12↔	S Plst Rk u Op an Strkt d Spnlkn, Vrschl e spn Fstl	78.49.40↔	Kpl Rk Ws(zB Skl)wstl Epphysd mt Kl a FrmGdLg [SMA], 1 Kl
03.59.13↔	S Plst Rk u Op an Strkt d Spnlkn, Spnl Drpl	78.49.41↔	Kmpl Rk d Ws(zB Skl)wstl Epphysd mt Kl a FrmGdLg [SMA], 2 Kl
03.59.99↔	So Plast Reko und Op an Strukturen d Spinalkanals, So	78.49.42↔	Kmpl Rk d Ws(zB Skl)wstl Epphysd mt Kl a FrmGdLg [SMA], 3 Kl
03.6↔	Lösung von Adhäsionen an Rückenmark und Nervenwurzeln	78.49.43↔	Kmpl Rk d Ws(zB Skl)wstl Epphysd mt Kl a FrmGdLg [SMA], 4 Kl
03.79↔	Sonstiger Shunt am Spinalkanal	78.49.44↔	Kmpl Rk d Ws(zB Skl)wstl Epphysd mt Kl a FrmGdLg [SMA], 5 Kl
03.93.00↔	Implnt o Erstz d Elktrod(n) e spn Neurstm, n.n.bez.	78.49.45↔	Kmpl Rk d Ws(zB Skl)wstl Epphysd mt Kl a FrmGdLg [SMA], 6 Kl
03.93.10↔	Implnt o Erstz d Elktrod(n) e tmp epd Neurstm, Enzlsys, Tsstm	78.49.46↔	Kmpl Rk d Ws(zB Skl)wstl Epphysd mt Kl a FrmGdLg [SMA], 7 Kl
03.93.11↔	Implnt o Erstz d Elktrod(n) e tmp epd Neurstm, Mhrlsys, Tsstm	78.49.47↔	Kmpl Rk d Ws(zB Skl)wstl Epphysd mt Kl a FrmGdLg [SMA], 8 Kl
03.93.20↔	Implnt/ErstzElktrodprmn epd Neurstm, Enzlsys, Dauerst, Prk		
03.93.21↔	Implnt o Erstz d Elktrod(n) prmn epd Neurstm, Mhrlsys, Dauerst, Prk		
03.93.22↔	Implnt/ErstzElktrod(n)prmn epd Neurstm/Enzlsys/Dauerst, offn chr		
03.93.23↔	Implnt/ErstzElktrod(n)prmn epd Neurstm/Mhrlsys/Dauerst, offn chr		
03.93.30↔	Implant o Ersetz e subd Elektrod zur Vorderwstim		

78.49.48↔	Kmpl Rk d Ws(zb Skl)wstl Epphysd mt Kl a FrmGdLg [SMA], 9 Kl m	80.59.21↔	Sonstige Diskdestr, Reop m Radikulolyse b Rezidiv
78.49.4a↔	Kmpl Rk d Ws(zb Skl)wstl Epphysd mt Kl a FrmGdLg [SMA], 10 Kl m	80.59.30↔	Sonstige Diskusdestruktion, Dekompression mit Nucleoplastik
78.49.4b↔	Kpl Rk Ws(zb Skl)wstl Epphysd mt Kl a FrmGdLg [SMA], 11 Kl m	80.59.40↔	S Dskdstr, Mnmlnvs Thrmmdltion d Bndscheib
78.49.4c↔	Kpl Rk Ws(zB Skl)wstl Epphysd mt Kl a FrmGdLg [SMA], 12 Kl	80.59.50↔	S Dskdstr, Dsksrknstrktion m zilbsiertn Bndscheibnrstz
78.49.4d↔	Kpl Rk Ws(zB Skl)wstl Epphysd mt Kl a FrmGdLg [SMA], 13 mhr Kl	80.59.99↔	Sonstige Diskusdestruktion, sonstige
78.49.4e↔	Kompl Reko d Ws (z.B. b Skol) d dorsoventrale Epiphysod	81.00↔	Spondylodese, n.n.bez.
78.49.4f↔	Kmpl Rk d Ws (z.B. b Skl) d untrlr Epphysd m drs Wrblfs	81.02↔	Sonstige zervikale Spondylodese mit ventralem Zugang
78.49.4g↔	Kmpl Rk d Ws (z.B. b Skl) d bltrl Epphysd m drs Wrblfs	81.03↔	Sonstige zervikale Spondylodese mit dorsalem Zugang
78.49.50↔	Drs o vnt instrmnt Krrktrspndyl (z.B. b Skl), n.n.bz.	81.04↔	Dorsale und dorsolumbale Spondylodese, ventraler Zugang
78.49.51↔	Drs instrmnt Krrktrspndyl (z.B. b Skl), N prmstb, 3 bs 6 Sg	81.05↔	Dorsale und dorsolumbale Spondylodese, dorsaler Zugang
78.49.52↔	Drs instrmnt Krrktrspndyl (z.B. b Skl), N prmstb, 7 bs 10 Sg	81.06↔	Lumbale und lumbosakrale Spondylodese, ventraler Zugang
78.49.53↔	Drs instrmnt Krrktrspndyl (z.B. b Skl), N prmstb, 11 o mhr Sg	81.07↔	Lumbale und lumbosakrale Spondylodese, intratransversaler Zugang
78.49.54↔	Drs instrmnt Krrktrspndyl (z.B. b Skl), prmstb, 3 bs 6 Sg	81.08↔	Lumbale und lumbosakrale Spondylodese, dorsaler Zugang
78.49.55↔	Drs instrmnt Krrktrspndyl (z.B. b Skl), prmstb, 7 bs 10 Sg	81.30↔	Reoperation einer Spondylodese, n.n.bez.
78.49.56↔	Drs instrmnt Krrktrspndyl (z.B. b Skl), prmstb, 11 o mhr Sg	81.32↔	ReOP einer sonst zerv Spondylodes mit ventr Zugang
78.49.57↔	Vnt instrmnt Krrktrspndyl (z.B. b Skl), N prmstb, 3 bs 6 Sg	81.33↔	ReOP einer sonst zerv Spondylodes mit dors Zugang
78.49.58↔	Vnt instrmnt Krrktrspndyl (z.B. b Skl), N prmstb, 7 bs 10 Sg	81.34↔	ReOP e dors und dorsolumb Spondylodes, ventr Zug
78.49.59↔	Drs o vnt instrmnt Krrktrspndyl (z.B. b Skl), S	81.35↔	ReOP e dors und dorsolumb Spondylodes, dors Zug
78.49.5a↔	Vnt instrmnt Krrktrspndyl (z.B. b Skl), N prmstb, 11 o mhr Sg	81.36↔	ReOP e lumb und lumbosakr Spondylodes, ventr Zug
78.49.5b↔	Vnt instrmnt Krrktrspndyl (z.B. b Skl), prmstb, 3 bs 6 Sg	81.37↔	ReOP e lumb u lumbosakr Spondylodes,intratransvZug
78.49.5c↔	Vnt instrmnt Krrktrspndyl (z.B. b Skl), prmstb, 7 bs 10 Sg	81.39↔	Reoperation einer Spondylodese, n.a.klass.
78.49.5d↔	Vnt instrmnt Krrktrspndyl (z.B. b Skl), prmstb, 11 o mhr Sg	81.62.00↔	Spondylodes o Reop e Spondylodes v 23 Wirb, n.n.bez.
78.49.60↔	Drs u vnt kmb instrmnt Krrktrspndyl (z.B. b Skl), n.n.bz.	81.62.10↔	Spondylodese von 2 Wirbeln, dorsal
78.49.61↔	Dor/vent instrmnt Krrktrspndyl (b Skl), N prmstb, 3 bs 6 Sg	81.62.11↔	Spondylodes v 2 Wirbeln, dors u ventral komb, interkorp
78.49.62↔	Drs/vnt kmb instrmnt Krrktrspndyl (b Skl), N prmstb, 7 bs 10 Sg	81.62.12↔	Spondylodese von 2 Wirbeln, ventral, interkorporell
78.49.63↔	Drs/vnt kmb instrmnt Krrktrspndyl (b Skl), N prmstb, 11/mhr Sg	81.62.13↔	Spondylodese von 2 Wirbeln, dorsal, dynamisch
78.49.64↔	Drs u vnt kmb instrmnt Krrktrspndyl(zB b Skl)prmstb,3-6Sg	81.62.20↔	Spondylodese von 3 Wirbeln, dorsal
78.49.65↔	Drs u vnt kmb instrmnt Krrktrspndyl(zB b Skl),prmstb,7 bs 10 Sg	81.62.21↔	Spondylodes v 3 Wirbeln, dors u ventral komb, interkorp
78.49.66↔	Dor/vent instrmnt Krrktrspndyl, prmstb, 11/mhr Segmente	81.62.22↔	Spondylodese von 3 Wirbeln, ventral, interkorporell
78.49.69↔	Drs u vnt kmb instrmnt Krrktrspndyl (z.B. b Skl), S	81.62.23↔	Spondylodese von 3 Wirbeln, dorsal, dynamisch
78.49.70↔	Komplexe Rekonstruktion der Wirbelsäule, n.n.bez.	81.62.99↔	Spondylodese o Reop e Spondylodese von 23 Wirbeln, So
78.49.71↔	Kmpl Rk d Ws (z.B. b Skl) d sbkt Hrrngtlnstrmnttion (b Knd)	81.63.00↔	Spondylodes o Reop e Spondylodes v 48 Wirb, n.n.bez.
78.49.79↔	Komplexe Rekonstruktion der Wirbelsäule, sonstige	81.63.10↔	Spondylodese von 4 - 6 Wirbeln, dorsal
78.49.80↔	Knochtx u Verw v Knochenersmat an d Ws, n.n.bez.	81.63.11↔	Spondylodes v 4 6 Wirb, dors u vent komb, interkorp
78.49.81↔	Tx v Spng(spänn) o krtkspngösn Spänn (autgn) an d Ws	81.63.12↔	Spondylodese von 4 - 6 Wirbeln, ventral, interkorporell
78.49.82↔	Vrw v Knchnrsmt an Ws aus Klgnfs m Hydrxlpsch,oh Anr v Knwchsz	81.63.13↔	Spondylodese von 4 - 6 Wirbeln, dorsal, dynamisch
78.49.83↔	Vrw v Knchnrsmt an Ws aus Klgnfs m Hydrxlpsch,m Anr v Knwchsz	81.63.20↔	Spondylodese von 7 - 8 Wirbeln, dorsal
78.49.84↔	Verw v keram Knochenersmat an d Ws, oh Anr v Knwchsz	81.63.21↔	Spondylodes v 7 8 Wirb, dors u vent komb, interkorp
78.49.85↔	Verw v keram Knochenersmat an d Ws, m Anr v Knwchsz	81.63.22↔	Spondylodese von 7 - 8 Wirbeln, ventral, interkorporell
78.49.89↔	Knochtx u Verw v Knochenersmat an d Wirbelsäule,So	81.63.23↔	Spondylodese von 7 - 8 Wirbeln, dorsal, dynamisch
78.50.00↔	Inn Knochfix oh Reposition d Fx, oh Ang d Lok, n.n.bez.	81.63.99↔	Spondylodese o Reop e Spondylodese von 48 Wirbeln, So
78.50.11↔	Knochenfixation an der Wirbelsäule	81.64.00↔	Spondyls o Reop e Spndyls v 9 o mhr Wrbl, n.n.bez.
78.50.30↔	Osteosyntheseverfahren an der Wirbelsäule, n.n.bez.	81.64.10↔	Spondylodese von 9 oder mehr Wirbeln, dorsal
78.50.31↔	Osteosynthese durch Schrauben an der Wirbelsäule	81.64.11↔	Spndyls v 9 o mhr Wrbl, drs u vnt kmb, intrkrpl
78.50.32↔	Osteosynthese durch Drahtcerclage an der Wirbelsäule	81.64.99↔	Spondylodes o Reop e Spondylodes v 9 o mehr Wirbeln, So
78.50.33↔	Osteosynthese durch Klammersystem an der Wirbelsäule	81.65.00↔	Vertebroplastik, n.n.bez.
78.50.34↔	Osteosynthese durch Hakenplatten an der Wirbelsäule	81.65.10↔	Vertebroplastik, 1 Wirbelkörper
78.50.35↔	Osteosynthese durch Schrauben-Stabsystem an der Wirbelsäule	81.65.11↔	Vertebroplastik, 2 Wirbelkörper
78.50.36↔	Osteosyn d ventrales SchraubenPlattensystem an d Ws	81.65.12↔	Vertebroplastik, 3 Wirbelkörper
78.50.37↔	Osteosyn d dorsales SchraubenPlattensystem an d Ws	81.65.13↔	Vertebroplastik, 4 und mehr Wirbelkörper
78.50.39↔	Osteosyntheseverfahren an der Wirbelsäule, sonstige	81.65.99↔	Vertebroplastik, sonstige
78.50.99↔	Inn Knochfix oh Reposition d Fx, oh Ang d Lok, sonstige	81.66.00↔	Kyphoplastik, n.n.bez.
78.59.20↔	Rev von Osteosynthmat (oh Matwechs) an d Wirbelsäule	81.66.10↔	Kyphoplastik, 1 Wirbelkörper
80.50↔	Exz oder Destr eines Discus intervertebr, n.n.bez.	81.66.11↔	Kyphoplastik, 2 Wirbelkörper
80.51.00↔	Exzision eines Discus intervertebralis, n.n.bez.	81.66.12↔	Kyphoplastik, 3 Wirbelkörper
80.51.10↔	Exzision eines Discus intervertebralis, offen chirurgisch	81.66.13↔	Kyphoplastik, 4 und mehr Wirbelkörper
80.51.11↔	Exzision zweier Disci intervertebrales, offen chirurgisch	81.66.99↔	Kyphoplastik, sonstige
80.51.12↔	Exz dreier oder mehr Disci intervertebrales, offen chir	84.51.00↔	Einsetzen von interkorporellen Implantaten, n.n.bez.
80.51.20↔	Exzision eines Discus intervertebralis, perkutan mit Endoskopie	84.51.10↔	Einsetzen von interkorporellen Cages, 1 Segment
80.51.99↔	Exzision eines Discus intervertebralis, sonstige	84.51.11↔	Einsetzen von interkorporellen Cages, 2 Segmente
80.52↔	Intervertebrale Chemonukleolyse	84.51.12↔	Einsetzen von interkorporellen Cages, 3 Segmente
80.59.00↔	Sonstige Diskusdestruktion, n.n.bez.	84.51.13↔	Einsetzen von interkorporellen Cages, 4 oder mehr Segmente
80.59.10↔	Sonstige Diskusdestruktion, Entfernung eines freien Sequesters	84.51.99↔	Einsetzen von interkorporellen Implantaten, sonstige
80.59.20↔	Sonstige Diskusdestruktion, Reoperation bei Rezidiv	84.59↔	Einsetzen von sonstiger vertebralen Vorrichtung
		84.60↔	Einsetzen von Diskusprothese, nicht näher bezeichnet
		84.61↔	Einsetzen von partieller Diskusprothese, zervikal
		84.62↔	Einsetzen von totaler Diskusprothese, zervikal
		84.63↔	Einsetzen von Diskusprothese, thorakal
		84.64↔	Einsetzen von partieller Diskusprothese, lumbosakral

84.65↔	Einsetzen von totaler Diskusprothese, lumbosakral	84.69.10↔	Ersetzen von künstlicher Diskusprothese
84.66.00↔	Rev o Ersetz von künstl Diskproth, zervikal, n.n.bez.	84.69.20↔	Revision von künstlicher Diskusprothese
84.66.10↔	Ersetzen von künstlicher Diskusprothese, zervikal	84.69.99↔	Revision oder Ersetzen von künstlicher Diskusprothese, sonstige
84.66.20↔	Revision von künstlicher Diskusprothese, zervikal	84.81.00↔	Revision von interspinösen Implantaten, n.n.bez.
84.66.99↔	Rev o Ersetz von künstl Diskproth, zervikal, sonstige	84.81.20↔	Revision von interspinösen Implantaten
84.67↔	Revision oder Ersetzen von künstlicher Diskusprothese, thorakal	84.81.99↔	Revision von interspinösen Implantaten, sonstige
84.68.00↔	Rev o Ersetz von künstl Diskproth, lumbosakr, n.n.bez.	84.82↔	Eins od Ersetz v Vorricht z dyn Stab m Pedikelschr
84.68.10↔	Ersetzen von künstlicher Diskusprothese, lumbosakral	84.83↔	Revision v Vorricht z dyn Stab m Pedikelschr
84.68.20↔	Revision von künstlicher Diskusprothese, lumbosakral	84.84↔	Einsetzen oder Ersetzen von Facetten-gelenksprothesen
84.68.99↔	Rev o Ersetz von künstl Diskproth, lumbosakr, sonstige	84.85↔	Revision von Facettengelenksprothesen
84.69.00↔	Revision oder Ersetzen von künstlicher Diskusprothese, n.n.bez.		

**ADRG I11****Eingriffe zur Verlängerung einer Extremität**

Prozedur in Tabelle I11-1

**DRG I11Z****Eingriffe zur Verlängerung einer Extremität****Prozedur I11-1**

77.32.10↔	So Knochdurchtr a Hum, Kortikot b Segmenttra a Hum	78.33↔	Verlängerungsosteotomie an Radius und Ulna
77.33.10↔	S Knchdrchr an Rd u Uln, Krkt b Sgmnttr an Rd u Uln	78.35.00↔	Verlängerungsosteotomie am Femur, n.n.bez.
77.35.11↔	S Knchdrchr a Fm, Krkt b Sgmnttr a Schnklh	78.35.10↔	Verlängerungsosteotomie am Schenkelhals
77.35.21↔	S Knchdrchr a Fm, Krkt b Sgmnttr an snst Teil d Fms	78.35.19↔	Verlängerungsosteotomie an sonstigen Teilen des Femur
77.37.12↔	S Knchdrchr an Tb u Fb, Krkt b Sgmnttr an d Tb	78.35.99↔	Verlängerungsosteotomie am Femur, sonstige
77.37.21↔	S Knchdrchr an Tb u Fb, Krkt b Sgmnttr an d Fb	78.37↔	Verlängerungsosteotomie an Tibia und Fibula
78.32↔	Verlängerungsosteotomie am Humerus		

**ADRG I12****Knochen- und Gelenkinfektion / -entzündung mit verschiedenen Eingriffen am Muskel-Skelett-System und Bindegewebe**

Hauptdiagnose in Tabelle I12-1 und (mindestens eine Prozedur in Tabelle I12-2 oder Prozedur in mindestens zwei der Tabellen I12-3, I12-4)

**DRG I12A****Knochen- und Gelenkinfektion / -entzündung mit verschiedenen Eingriffen am Muskel-Skelett-System und Bindegewebe mit äusserst schweren CC**

PCCL &gt; 3

**DRG I12B****Knochen- und Gelenkinfektion / -entzündung mit verschiedenen Eingriffen am Muskel-Skelett-System und Bindegewebe mit schweren CC oder Revision des Kniegelenkes**

PCCL &gt; 2 oder Prozedur in Tabelle I12-5

**DRG I12C****Knochen- und Gelenkinfektion / -entzündung mit verschiedenen Eingriffen am Muskel-Skelett-System und Bindegewebe ohne äusserst schwere oder schwere CC, ohne Revision des Kniegelenkes****Hauptdiagnose I12-1**

A18.0	Tuberkulose Knochen u Gelenke	M00.21	Arthrit/Polyarth d sonst Streptokokken Schulterreg
M00.00	Arthrit/Polyarth d Staphylokokken, mehrere Lok	M00.22	Arthrit/Polyarth d sonst Streptokokken Oberarm
M00.01	Arthrit/Polyarth d Staphylokokken Schulterreg	M00.23	Arthrit/Polyarth d sonst Streptokokken Unterarm
M00.02	Arthrit/Polyarth d Staphylokokken Oberarm	M00.25	Arthrit/Polyarth d sonst Streptok Becken/Oberschenkel
M00.03	Arthrit/Polyarth d Staphylokokken Unterarm	M00.26	Arthrit/Polyarth d sonst Streptokokken Unterschenkel
M00.05	Arthrit/Polyarth d Staphylokokken Becken/Oberschenkel	M00.80	Arthrit/Polyarth d sonst nbez bakt Erreg, mehrere Lok
M00.06	Arthrit/Polyarth d Staphylokokken Unterschenkel	M00.81	Arthrit/Polyarth d sonst nbez bakt Erreg Schulterregion
M00.10	Arthrit/Polyarth d Pneumokokken, mehrere Lok	M00.82	Arthrit/Polyarth d sonst nbez bakt Erreg Oberarm
M00.11	Arthrit/Polyarth d Pneumokokken Schulterregion	M00.83	Arthrit/Polyarth d sonst nbez bakt Erreg Unterarm
M00.12	Arthrit/Polyarth d Pneumokokken Oberarm	M00.85	Arthrit/Polyarth d sonst nbez bakt Erreg Becken/Oberschenkel
M00.13	Arthrit/Polyarth d Pneumokokken Unterarm	M00.86	Arthrit/Polyarth d sonst nbez bakt Erreg Unterschenkel
M00.15	Arthrit/Polyarth d Pneumokokken Becken/Oberschenkel	M00.90	Eitrige Arthritis, nnbez, mehrere Lok
M00.16	Arthrit/Polyarth d Pneumokokken Unterschenkel	M00.91	Eitrige Arthritis, nnbez, Schulterregion
M00.20	Arthrit/Polyarth d sonst Streptokokken, mehrere Lok	M00.92	Eitrige Arthritis, nnbez, Oberarm

M00.93	Eitrige Arthritis, nnbez, Unterarm	M06.31	Rheumaknoten Schulterregion
M00.95	Eitrige Arthritis, nnbez, Beckenregion/Oberschenkel	M06.32	Rheumaknoten Oberarm
M00.96	Eitrige Arthritis, nnbez, Unterschenkel	M06.33	Rheumaknoten Unterarm
M02.10	Postenteritische Arthritis, mehrere Lok	M06.35	Rheumaknoten Beckenregion/Oberschenkel
M02.11	Postenteritische Arthritis Schulterregion	M06.36	Rheumaknoten Unterschenkel
M02.12	Postenteritische Arthritis Oberarm	M06.40	Entzündliche Polyarthropathie, mehrere Lokalisationen
M02.13	Postenteritische Arthritis Unterarm	M06.41	Entzündliche Polyarthropathie Schulterregion
M02.15	Postenteritische Arthritis Beckenregion/Oberschenkel	M06.42	Entzündliche Polyarthropathie Oberarm
M02.16	Postenteritische Arthritis Unterschenkel	M06.43	Entzündliche Polyarthropathie Unterarm
M02.30	Reiter-Krankheit, mehrere Lokalisationen	M06.45	Entzündliche Polyarthropathie Beckenregion/OS
M02.31	Reiter-Krankheit Schulterregion	M06.46	Entzündliche Polyarthropathie Unterschenkel
M02.32	Reiter-Krankheit Oberarm	M06.80	Sonst nbez chron Polyarthritits, mehrere Lok
M02.33	Reiter-Krankheit Unterarm	M06.81	Sonst nbez chron Polyarthritits Schulterregion
M02.35	Reiter-Krankheit Beckenregion/Oberschenkel	M06.82	Sonst nbez chron Polyarthritits Oberarm
M02.36	Reiter-Krankheit Unterschenkel	M06.83	Sonst nbez chron Polyarthritits Unterarm
M02.90	Reaktive Arthritis, nnbez, mehrere Lok	M06.85	Sonst nbez chron Polyarthritits Becken/Oberschenkel
M02.91	Reaktive Arthritis, nnbez, Schulterregion	M06.86	Sonst nbez chron Polyarthritits Unterschenkel
M02.92	Reaktive Arthritis, nnbez, Oberarm	M06.90	Chronische Polyarthritits, nnbez, mehrere Lok
M02.93	Reaktive Arthritis, nnbez, Unterarm	M06.91	Chronische Polyarthritits, nnbez, Schulterregion
M02.95	Reaktive Arthritis, nnbez, Beckenreg/Oberschenkel	M06.92	Chronische Polyarthritits, nnbez, Oberarm
M02.96	Reaktive Arthritis, nnbez, Unterschenkel	M06.93	Chronische Polyarthritits, nnbez, Unterarm
M05.00	Felty-Syndrom, mehrere Lokalisationen	M06.95	Chronische Polyarthritits, nnbez, Beckenregion/OS
M05.01	Felty-Syndrom Schulterregion	M06.96	Chronische Polyarthritits, nnbez, Unterschenkel
M05.02	Felty-Syndrom Oberarm	M08.00	Juv chron Polyarth, adul Typ, mehrere Lok
M05.03	Felty-Syndrom Unterarm	M08.01	Juv chron Polyarth, adul Typ, Schulterregion
M05.05	Felty-Syndrom Beckenregion/Oberschenkel	M08.02	Juv chron Polyarth, adul Typ, Oberarm
M05.06	Felty-Syndrom Unterschenkel	M08.03	Juv chron Polyarth, adul Typ, Unterarm
M05.20	Vaskul seropos chron Polyarth, mehrere Lok	M08.05	Juv chron Polyarth, adul Typ, Beckenreg/OS
M05.21	Vaskul seropos chron Polyarth Schulterregion	M08.06	Juv chron Polyarth, adul Typ, Unterschenkel
M05.22	Vaskul seropos chron Polyarth Oberarm	M08.20	Juv chron Arth, syst beginn Form, mehrere Lok
M05.23	Vaskul seropos chron Polyarth Unterarm	M08.21	Juv chron Arth, syst beginn Form, Schulterregion
M05.25	Vaskul seropos chron Polyarth Becken/Oberschenkel	M08.22	Juv chron Arth, syst beginn Form, Oberarm
M05.26	Vaskul seropos chron Polyarth Unterschenkel	M08.23	Juv chron Arth, syst beginn Form, Unterarm
M05.30	SeroPos chron Polya m Bet so Org/-syst, mehr Lok	M08.25	Juv chron Arth, syst beginn Form, Beckenreg/OS
M05.31	Seropos chron Polya m Bet so Org/-syst, Schulterreg	M08.26	Juv chron Arth, syst beginn Form, Unterschenkel
M05.32	Seropos chron Polya m Bet so Org/-syst, Oberarm	M08.3	Juv chron Arthritis (seroneg), polyartikul Form
M05.33	Seropos chron Polya m Bet so Org/-syst, Unterarm	M08.40	Juv chron Arth, oligoart Form, mehr Lok
M05.35	Seropos chron Polya m Bet so Org/-syst, Beck/OSchenkel	M08.41	Juv chron Arth, oligoart Form, Schulterreg
M05.36	Seropos chron Polya m Bet so Org/-syst, Unterschenkel	M08.42	Juv chron Arth, oligoart Form, Oberarm
M05.80	Sonst seropos chron Polyarthritits, mehrere Lok	M08.43	Juv chron Arth, oligoart Form, Unterarm
M05.81	Sonst seropos chron Polyarthritits Schulterregion	M08.45	Juv chron Arth, oligoart Form, Beckenreg/OS
M05.82	Sonst seropos chron Polyarthritits Oberarm	M08.46	Juv chron Arth, oligoart Form, Unterschenkel
M05.83	Sonst seropos chron Polyarthritits Unterarm	M08.70	Vaskulitits b juv Arthritis, mehr Lok
M05.85	Sonst seropos chron Polyarthritits Becken/Oberschenkel	M08.71	Vaskulitits b juv Arthritis, Schulterreg
M05.86	Sonst seropos chron Polyarthritits Unterschenkel	M08.72	Vaskulitits b juv Arthritis, Oberarm
M05.90	Seropos chron Polyarthritits, nnbez, mehrere Lok	M08.73	Vaskulitits b juv Arthritis, Unterarm
M05.91	Seropos chron Polyarthritits, nnbez, Schulterregion	M08.75	Vaskulitits b juv Arthritis, Beckenreg/OS
M05.92	Seropos chron Polyarthritits, nnbez, Oberarm	M08.76	Vaskulitits b juv Arthritis, Unterschenkel
M05.93	Seropos chron Polyarthritits, nnbez, Unterarm	M08.80	Sonstige juvenile Arthritis, mehrere Lok
M05.95	Seropos chron Polyarthritits, nnbez, Becken/Oberschenkel	M08.81	Sonstige juvenile Arthritis Schulterregion
M05.96	Seropos chron Polyarthritits, nnbez, Unterschenkel	M08.82	Sonstige juvenile Arthritis Oberarm
M06.00	Seronegative chron Polyarthritits, mehrere Lok	M08.83	Sonstige juvenile Arthritis Unterarm
M06.01	Seronegative chron Polyarthritits Schulterregion	M08.85	Sonstige juvenile Arthritis Beckenregion/OS
M06.02	Seronegative chron Polyarthritits Oberarm	M08.86	Sonstige juvenile Arthritis Unterschenkel
M06.03	Seronegative chron Polyarthritits Unterarm	M08.90	Juvenile Arthritis, nnbez, mehrere Lok
M06.05	Seronegative chron Polyarthritits Becken/OS	M08.91	Juvenile Arthritis, nnbez, Schulterregion
M06.06	Seronegative chron Polyarthritits Unterschenkel	M08.92	Juvenile Arthritis, nnbez, Oberarm
M06.10	Adulte Form Still-KH, mehrere Lok	M08.93	Juvenile Arthritis, nnbez, Unterarm
M06.11	Adulte Form Still-KH, Schulterregion	M08.95	Juvenile Arthritis, nnbez, Beckenregion/Oberschenkel
M06.12	Adulte Form Still-KH, Oberarm	M08.96	Juvenile Arthritis, nnbez, Unterschenkel
M06.13	Adulte Form Still-KH, Unterarm	M12.00	Chron postrheum Arth [J-Arth], mehrere Lok
M06.15	Adulte Form Still-KH, Beckenreg/Oberschenkel	M12.01	Chron postrheum Arth [J-Arth] Schulterregion
M06.16	Adulte Form Still-KH, Unterschenkel	M12.02	Chron postrheum Arth [J-Arth] Oberarm
M06.20	Bursitis b chron Polyarthritits, mehrere Lok	M12.03	Chron postrheum Arth [J-Arth] Unterarm
M06.21	Bursitis b chron Polyarthritits Schulterregion	M12.05	Chron postrheum Arth [J-Arth] Beckenreg/Oberschenkel
M06.22	Bursitis b chron Polyarthritits Oberarm	M12.06	Chron postrheum Arth [J-Arth] Unterschenkel
M06.23	Bursitis b chron Polyarthritits Unterarm	M33.1	Sonstige Dermatomyositis
M06.25	Bursitis b chron Polyarthritits Becken/Oberschenkel	M33.2	Polymyositis
M06.26	Bursitis b chron Polyarthritits Unterschenkel	M34.0	Progressive systemische Sklerose
M06.30	Rheumaknoten, mehrere Lokalisationen	M34.9	Systemische Sklerose, nnbez



M35.1	Sonstige Overlap-Synndrome	M86.33	Chron multifokale Osteomyelitis Unterarm
M35.2	Behçet-KH	M86.35	Chron multifokale Osteomyelitis Becken/Oberschenkel
M35.3	Polymyalgia rheumatica	M86.36	Chron multifokale Osteomyelitis Unterschenkel
M45.00	Spondylitis ankylosans, mehrere Lok WS	M86.40	Chron Osteomyelitis m Fistel, mehrere Lok
M45.01	Spondylitis ankylosans, Okzipito-Atlanto-Axialbereich	M86.41	Chron Osteomyelitis m Fistel, Schulterregion
M45.02	Spondylitis ankylosans, Zervikalbereich	M86.42	Chron Osteomyelitis m Fistel, Oberarm
M45.03	Spondylitis ankylosans, Zervikothorakalbereich	M86.43	Chron Osteomyelitis m Fistel, Unterarm
M45.05	Spondylitis ankylosans, Thorakolumbalbereich	M86.45	Chron Osteomyelitis m Fistel, Becken/Oberschenkel
M45.06	Spondylitis ankylosans, Lumbalbereich	M86.46	Chron Osteomyelitis m Fistel, Unterschenkel
M46.20	Wirbelosteomyelitis, mehrere Lok WS	M86.50	Sonst chron hämatogene Osteomyelitis, mehrere Lok
M46.21	Wirbelosteomyelitis, Okzipito-Atlanto-Axialbereich	M86.51	Sonst chron hämatogene Osteomyelitis Schulterregion
M46.22	Wirbelosteomyelitis, Zervikalbereich	M86.52	Sonst chron hämatogene Osteomyelitis Oberarm
M46.23	Wirbelosteomyelitis, Zervikothorakalbereich	M86.53	Sonst chron hämatogene Osteomyelitis Unterarm
M46.25	Wirbelosteomyelitis, Thorakolumbalbereich	M86.55	Sonst chron hämatogene Osteomyelitis Becken/OS
M46.26	Wirbelosteomyelitis, Lumbalbereich	M86.56	Sonst chron hämatogene Osteomyelitis Unterschenkel
M86.00	Akute hämatogene Osteomyelitis, mehrere Lok	M86.60	Sonstige chron Osteomyelitis, mehrere Lok
M86.01	Akute hämatogene Osteomyelitis Schulterregion	M86.61	Sonstige chron Osteomyelitis Schulterregion
M86.02	Akute hämatogene Osteomyelitis Oberarm	M86.62	Sonstige chron Osteomyelitis Oberarm
M86.03	Akute hämatogene Osteomyelitis Unterarm	M86.63	Sonstige chron Osteomyelitis Unterarm
M86.05	Akute hämatogene Osteomyelitis Becken/OS	M86.65	Sonstige chron Osteomyelitis Becken/Oberschenkel
M86.06	Akute hämatogene Osteomyelitis Unterschenkel	M86.66	Sonstige chron Osteomyelitis Unterschenkel
M86.10	Sonstige akute Osteomyelitis, mehrere Lok	M86.80	Sonstige Osteomyelitis, mehrere Lokalisationen
M86.11	Sonstige akute Osteomyelitis Schulterregion	M86.81	Sonstige Osteomyelitis Schulterregion
M86.12	Sonstige akute Osteomyelitis Oberarm	M86.82	Sonstige Osteomyelitis Oberarm
M86.13	Sonstige akute Osteomyelitis Unterarm	M86.83	Sonstige Osteomyelitis Unterarm
M86.15	Sonstige akute Osteomyelitis Becken/Oberschenkel	M86.85	Sonstige Osteomyelitis Beckenregion/Oberschenkel
M86.16	Sonstige akute Osteomyelitis Unterschenkel	M86.86	Sonstige Osteomyelitis Unterschenkel
M86.20	Subakute Osteomyelitis, mehrere Lokalisationen	M86.90	Osteomyelitis, nnbez, mehrere Lokalisationen
M86.21	Subakute Osteomyelitis Schulterregion	M86.91	Osteomyelitis, nnbez, Schulterregion
M86.22	Subakute Osteomyelitis Oberarm	M86.92	Osteomyelitis, nnbez, Oberarm
M86.23	Subakute Osteomyelitis Unterarm	M86.93	Osteomyelitis, nnbez, Unterarm
M86.25	Subakute Osteomyelitis Beckenregion/Oberschenkel	M86.95	Osteomyelitis, nnbez, Beckenregion/Oberschenkel
M86.26	Subakute Osteomyelitis Unterschenkel	M86.96	Osteomyelitis, nnbez, Unterschenkel
M86.30	Chron multifokale Osteomyelitis, mehrere Lok	T84.5	Infektion/entzündl Rkt durch eine Gelenkendoprothese
M86.31	Chron multifokale Osteomyelitis Schulterregion	T84.6	Infektion/entzündl Rkt durch interne OSyVorricht [jede Lok]
M86.32	Chron multifokale Osteomyelitis Oberarm	T84.7	Infekt/entz Rkt durch so orthopäd Endoproth/Impl/Transplant

## Prozedur I12-2

00.70↔	Revision einer Hüftendoprothese, sowohl	77.01.10↔	Spuestrkt an Skp/Klv/Rp/Strn/Spuestrkt an Skp/Klv, oh EnlMdräg
00.71↔	Revision einer Hüftendoprothese, azetabuläre Komponente	77.01.11↔	Spuestrkt an Skp, Klv, Rp/Strn, Spuestrkt an Skp/Klv,EnlMdräg
00.72↔	Revision einer Hüftendoprothese, femorale Komponente	77.01.20↔	Spuestrkt an Skp/Klv/Rp/Strn, Spuestrkt an Rp/Strn./Mdräg
00.73↔	Revision von Hüftprothese, nur azetabulä	77.01.21↔	Spuestrkt an Skp, Klv, Rp/Strn, Spuestrkt an Rp/Strn,EnlMdräg
00.80↔	Revision einer Knieprothese, total (alle Komponenten)	77.01.99↔	Sepuestrekt an Skapula, Klav, Rip und Sternum, sonstige
00.81↔	Revision einer Knieprothese, Tibiakomponente	77.02.00↔	Sequestrektomie am Humerus, n.n.bez.
00.82↔	Revision einer Knieprothese, Femurkomponente	77.02.10↔	Sequestrektomie a Hum, ohne Einl e Medikamententrägers
00.83↔	Revision einer Knieprothese, Patellarkomponente	77.02.11↔	Sequestrektomie a Hum, mit Einl e Medikamententrägers
00.84↔	Revision einer Knieprothese, Tibialiner	77.02.99↔	Sequestrektomie am Humerus, sonstige
00.85↔	Ersatz der Oberfläche Hüftgelenk total	77.04.00↔	Sequestrektomie an Karpalia und Metakarpalia, n.n.bez.
00.86↔	Ersatz der Oberfläche Hüftgelenk, partiell, Femurkopf	77.04.10↔	Sepuestrekt an Karpal und Metakarpal, oh Einl e Medträg
00.87↔	Ersatz der Oberfläche Hüftgelenk, partiell, Azetabulum	77.04.11↔	Sepuestrekt an Karpal und Metakarpal, m Einl e Medträg
27.55.00↔	Vollhauttransplantat an Lippe und Mund, n.n.bez.	77.04.99↔	Sequestrektomie an Karpalia und Metakarpalia, sonstige
27.55.10↔	Kleinflächiges Vollhauttransplantat an Lippe und Mund	77.05.00↔	Sequestrektomie an Femur, n.n.bez
27.55.20↔	Großflächiges Vollhauttransplantat an Lippe und Mund	77.05.10↔	Sequestrektomie an Femur, ohne Einlage eines Medikamententrägers
27.55.99↔	Vollhauttransplantat an Lippe und Mund, sonstige	77.05.11↔	Sequestrektomie an Femur, mit Einlage eines Medikamententrägers
27.56.00↔	Sonstiges Hauttransplantat an Lippe und Mund, n.n.bez.	77.05.99↔	Sequestrektomie an Femur, sonstige
27.56.10↔	Kleinflächiges Spalthauttransplantat an Lippe und Mund	77.06.00↔	Sequestrektomie an der Patella, n.n.bez.
27.56.20↔	Großflächiges Spalthauttransplantat an Lippe und Mund	77.06.10↔	Sequestrektomie an d Patella, ohne Einl e Medträg
27.56.30↔	Kleinflächige heterologe Hauttransplantation an die Lippe	77.06.11↔	Sequestrektomie an d Patella, m Einl e Medträg
27.56.40↔	Grossflächig heterologe Hauttransplantation an die Lippe	77.06.99↔	Sequestrektomie an der Patella, sonstige
27.56.50↔	Kleinflächige homologe Hauttransplantation an die Lippe	77.07.00↔	Sequestrektomie an Tibia und Fibula, n.n.bez.
27.56.60↔	Grossflächig homologe Hauttransplantation an die Lippe	77.07.10↔	Sequestrektomie an Tibia und Fib, ohne Einl e Medträg
27.56.99↔	Sonstiges Hauttransplantat an Lippe und Mund, sonstige	77.07.11↔	Sequestrektomie an Tibia und Fib, m Einl e Medträg
27.57.00↔	Anbr e gestielt oder fr Lp an Lip und Mund, n.n.bez.	77.07.99↔	Sequestrektomie an Tibia und Fibula, sonstige
27.57.10↔	Anbr e fr mikrovaskanast Transplantats an Lip und Mund	77.08.00↔	Sequestrektomie an Tarsalia und Metatarsalia, n.n.bez.
27.57.11↔	Anbringen eines gestielten Fernlappens an Lippe und Mund	77.08.10↔	Sepuestrekt an Tarsalia und Metatars, oh Einl e Medträg
27.57.99↔	Anbr e gestielt oder fr Lp an Lip und Mund, sonstige	77.08.11↔	Sepuestrekt an Tarsalia und Metatars, m Einl e Medträg
77.00↔	Sequestrektomie, ohne Angabe der Lokalisation		
77.01.00↔	Sepuestrekt an Skapula, Klav, Rip und Sternum, n.n.bez.		

77.08.99↔	Sequestrektomie an Tarsalia und Metatarsalia, sonstige	77.69.12↔	Lokale Resektion von Knochenläsion oder -gewebe am Becken
77.09.00↔	Sepuestrekt an and näh bez Knoch, oh Gschk, n.n.bez.	77.69.13↔	Lok Resektion von Knochläs o Gew an Phalangen d Fusses
77.09.10↔	Sqekt aanbz Kn,oh Gschk,Sqekt a d Phl d Hnd,oh EnlMdrtrg	77.69.21↔	Lk Rs v Knchläs o Gw an and näh bz Knch, auss Gschk, Dbr an d Ws
77.09.11↔	Sqekt aanbz Kn,oh Gschk,Sqekt a d Phl d Hnd,m EnlMdrtrg	77.69.22↔	Lk Rs v Knchläs o Gw an and näh bz Knch, auss Gschk, Dbr a B
77.09.20↔	Spuestrkt a.a.bz. Knch, oh Gschk, Spuestrkt anWs, oh Mdrtrg	77.69.23↔	Lk RsKnchläs/Gw a.a.bz. Knch, auss Gschk, Dbr an PhIFsss
77.09.21↔	Spuestrkt a.a.bz. Knch, oh Gschk, Spuestrkt anWs,EnlMdrtrg	77.81.00↔	So Part Knochres an Skap, Klav, Rip und Stern, n.n.bez.
77.09.30↔	Sqekt aanbz Kn,oh Gschk,Sqekt a Bcknkn,oh EnlMdrtrg	77.81.10↔	Sonstige partielle Knochenresektion an Skapula und Klavikula
77.09.31↔	Sequesstrkt a.a.bz. Knch, oh Gschk, Spuestrkt a Bcknkn, Mdrtrg	77.81.11↔	Sonstige partielle Knochenresektion an einer Rippe
77.09.40↔	Sqekt aanbz Kn,oh Gschk,Sqekt a d Phl d Fs,oh EnlMdr	77.81.12↔	Sonstige partielle Knochenresektion am Sternum
77.09.41↔	Sqekt aanbz Kn,oh Gschk,Sqekt a d Phl d Fs,m EnlMdr	77.81.99↔	So Part Knochres an Skap, Klav, Rip und Sternum, So
77.09.90↔	Sqekt and nbz Kn,oh Gschk,Sqekt so nbz Kn,oh Enl Mdrtrg	77.82↔	Sonstige partielle Knochenresektion am Humerus
77.09.91↔	Sqekt and nbz Kn,oh Gschk,Sqekt n nbz Kn,m Enl Mdrtrg	77.83↔	Sonstige partielle Knochenresektion an Radius und Ulna
77.09.99↔	Sepuestrekt an and näh bez Knoch, oh Gschk, sonstige	77.84↔	Sonstige partielle Knochenresektion an Karpalia und Metakarpalia
77.10↔	So Knochnlzis ohne KnochDurchtr, ohne Ang der Lok	77.86↔	Sonstige partielle Knochenresektion aus der Patella
77.11.10↔	S Kniz oh Kndtr a Skp,Klv,Rp,Strm,Kniz a Skp,Explr u Knb	77.87.00↔	Sonstige partielle Knochres an Tibia und Fib, n.n.bez.
77.11.11↔	S Kniz oh Kndtr an Skp,Klv,Rp u Strm,Kniz an Skp u Klv,Frmdkntf	77.87.10↔	Sonstige partielle Knochenresektion an Tibia
77.11.12↔	S Kniz oh Kndtr a Skp,Klv,Rp,Strm,Kniz a Skp,Klv,Enl Entf Mdr	77.87.11↔	Sonstige partielle Knochenresektion an Fibula
77.11.13↔	S Kniz oh Kndtr an Skp,Klv,Rp u Strm,Kniz an Skp u Klv,Drain	77.87.99↔	Sonstige partielle Knochres an Tibia und Fib, sonstige
77.11.20↔	S Kniz oh Kndtr Skp,Klv,Rp,Strm,Kniz a Rp,Strm,Explr u Knb	77.88↔	Sonstige partielle Knochenresektion an Tarsalia und Metatarsalia
77.11.21↔	S Kniz oh Kndtr an Skp,Klv,Rp u Strm,Kniz an Rp u Strm,Frmdkntf	77.89.20↔	Sonstige Part Knochres an e Wirbelkörper, Densresektion
77.11.22↔	S Kniz oh Kndtr a Skp,Klv,Rp,Strm,Kniz a Rp,Strm,Enl Entf Mdr	77.89.21↔	Sonstige partielle Knochenresektion an einem Wirbel, Corpus
77.11.23↔	S Kniz oh Kndtr an Skp,Klv,Rp u Strm,Kniz an Rp u Strm,Drain	77.89.22↔	Sonstige partielle Knochres an e Wirbel, sonstige Teile
77.11.99↔	S Knchnzs oh Knchdrchr an Skp, Klv, Rp u Strm, S	77.89.40↔	Sonstige partielle Knochenresektion an Phalangen des Fusses
77.12.00↔	Sonstige Knochinzis ohne Knochdurchtr a Hum, n.n.bez.	77.90↔	Totale Knochenresektion, ohne Angabe der Lokalisation
77.12.10↔	So Knochinzis oh Knchdrchr a Hum, Explor u Knochenbo	77.91.00↔	Totale Res von Skapula, Klav, Rip und Sternum, n.n.bez.
77.12.11↔	Sonstige Knochinzis ohne Knochdurchtr a Hum, Fremdkentf	77.91.10↔	Totale Resektion von Skapula und Klavikula
77.12.12↔	S Knchnzs oh Knchdrchr a Hm, Enl u Entf e Mdrtrg	77.91.11↔	Totale Resektion einer Rippe
77.12.13↔	Sonstige Knocheninzision ohne Knochdurchtr a Hum, Drain	77.91.12↔	Totale Resektion einer Halsrippe
77.12.99↔	Sonstige Knochinzis ohne Knochdurchtr a Hum, sonstige	77.91.13↔	Totale Resektion des Sternums
77.16.00↔	So Knochinzis oh Knchdrchr an d Patel, n.n.bez.	77.91.99↔	Totale Res von Skapula, Klav, Rip und Sternum, sonstige
77.16.10↔	S Knchnzs oh Knchdrchr an d Ptl, Explr u Knchnb	77.92↔	Totale Humerusresektion
77.16.11↔	So Knochinzis oh Knchdrchr an d Patel, Fremdkentf	77.93↔	Totale Resektion von Radius und Ulna
77.16.12↔	S Knchnzs oh Knchdrchr an d Ptl, Enl u Entf e Mdrtrg	77.94↔	Totale Resektion von Karpalia und Metakarpalia
77.16.13↔	Sonstige Knochinzis oh Knchdrchr an d Patella, Drain	77.96↔	Totale Patella-Resektion
77.16.99↔	So Knochinzis oh Knchdrchr an d Patel, So	77.97.00↔	Totale Resektion von Tibia und Fibula, n.n.bez.
77.60↔	Lok Res von Knochläs oder -gew, ohne Ang der Lok	77.97.10↔	Totale Resektion von Tibia
77.61.00↔	Lk Rs v Knchläs o Gw an Skp, Klv, Rp u Strm, n.n.bz.	77.97.11↔	Totale Resektion von Fibula
77.61.10↔	Lok Resektion von Knochläs o Gew an Skapula und Klav	77.97.99↔	Totale Resektion von Tibia und Fibula, sonstige
77.61.11↔	Lokale Resektion von Knochenläsion oder -gewebe an einer Rippe	77.98.00↔	Totale Resektion von Tarsalia und Metatarsalia, n.n.bez.
77.61.12↔	Lokale Resektion von Knochenläsion oder -gewebe am Sternum	77.98.10↔	Totale Resektion von Tarsalia
77.61.20↔	Lk Rs v Knchläs o Gw an Skp, Klv, Rp u Strm, Dbr an Skp u Klv	77.98.11↔	Totale Resektion von Metatarsalia
77.61.99↔	Lok Res v Knochläs o Gew an Skap, Klav, Rip u Stern, So	77.98.99↔	Totale Resektion von Tarsalia und Metatarsalia, sonstige
77.62.00↔	Lokale Resektion von Knochläs oder Gew a Hum, n.n.bez.	77.99.00↔	Tt Knchrskt an and näh bz Knch, auss Gschk, n.n.bz.
77.62.20↔	Lok Resektion von Knochläs oder Gew a Hum, Debr a Hum	77.99.10↔	Totale Knochenresektionen an Phalangen der Hand
77.62.99↔	Lokale Resektion von Knochläs oder Gew a Hum, sonstige	77.99.20↔	Totale Resektion eines Wirbelkörpers
77.63.00↔	Lok Res von Knochläs o Gew an Rad und Ulna, n.n.bez.	77.99.40↔	Totale Knochenresektionen an Phalangen des Fußes
77.63.20↔	Lk Rs v Knchläs o Gw an Rd u Uln, Dbr an Rd u Uln	77.99.99↔	Totale Knochresekt an and näh bez Knoch, auss Gschk, So
77.63.99↔	Lok Res von Knochläs o Gew an Rad und Ulna, sonstige	78.00↔	Knochen transplantation, ohne Angabe der Lokalisation
77.64.00↔	Lk Rs v Knchläs o Gw an Krpl u Mtkrpl, n.n.bz.	78.01.00↔	Knochtx an Skapula, Klav, Rippen und Sternum, n.n.bez.
77.64.20↔	Lk Rs v Knchläs o Gw an Krpl u Mtkrpl, Dbr an Krpl u Mtkrpl	78.01.10↔	Knochtx an Skap und Klav, Gefgestielt m mikrovask Anast
77.64.99↔	Lok Res von Knochläs o Gew an Karpal u Metakarpal, So	78.01.11↔	Knochtx an Skap u Klav, Gefgestielt oh mikrovask Anast
77.67.00↔	Lok Res von Knochläs o Gew an Tibia und Fib, n.n.bez.	78.01.12↔	Knochen transplantation an Skapula und Klavikula, allogen
77.67.10↔	Lokale Resektion von Knochenläsion oder -gewebe an Tibia	78.01.13↔	Knorpel-Knochen transplantation an Skapula und Klavikula
77.67.11↔	Lokale Resektion von Knochenläsion oder -gewebe an Fibula	78.01.19↔	Knchtx an Skp u Klv, S (z.B. Spng, krtksp Spn, N Gfgstiels Tx)
77.67.20↔	Lok Res von Knochläs o Gew an Tib und Fib, Debr an Tib	78.01.20↔	Knochen transplantation an Rippen und Sternum, alle Eingriffe
77.67.21↔	Lok Res von Knochläs o Gew an Tib und Fib, Debr an Tib	78.01.99↔	Knochtx an Skapula, Klav, Rippen und Sternum, sonstige
77.67.99↔	Lok Res von Knochläs o Gew an Tibia und Fib, sonstige	78.02.00↔	Knochen transplantation am Humerus, n.n.bez.
77.68.00↔	Lok Res v Knochläs o Gew an Tarsal u Metatars, n.n.bez.	78.02.10↔	Knochtx a Hum, Gefgestielt mit mikrovaskuläre Anast
77.68.10↔	Lokale Resektion von Knochenläsion oder -gewebe an Tarsalia	78.02.11↔	Knochtx a Hum, Gefgestielt ohne mikrovaskuläre Anast
77.68.11↔	Lokale Resektion von Knochenläsion oder -gewebe an Metatarsalia	78.02.12↔	Knochen transplantation am Humerus, allogen
77.68.20↔	Lk Rs v Knchläs o Gw an Trsl u Mtrrs, Dbr an Trsl	78.02.13↔	Knorpel-Knochen transplantation am Humerus
77.68.21↔	Lk Rs v Knchläs o Gw an Trsl u Mtrrs, Dbr an Mtrrs	78.02.14↔	S Knchtx a Hm (z.B. Atg Spng, krtksp Spn, N Gfgstiels Tx)
77.68.99↔	Lok Res von Knochläs o Gew an Tarsal und Metatars, So	78.02.99↔	Knochen transplantation am Humerus, sonstige
77.69.11↔	Lokale Resektion von Knochenläsion oder -gewebe an Wirbelkörpern	78.03.13↔	Knorpel-Knochen transplantation an Radius und Ulna
		78.04.00↔	Knochen transplantation an Karpalia und Metakarpalia, n.n.bez.
		78.04.10↔	Knchtx an Krpl u Mtkrpl, Gfgstielt m mkrvsk Anast

78.04.11↔	Knochntrnsp an Krpl u Mtkrpl, Gfgstielt oh mkrvsk Anst	78.15.00↔	Anl e Fixat ext a Fem (inkl. Rep von Fx), n.n.bez.
78.04.12↔	Knochenrtransplantation an Karpalia und Metakarpalia, allogene	78.15.30↔	Geschl Reposition e dist Femurfx m Knochfix d Fixat ext
78.04.13↔	Knorpel-Knochenrtransplantation an Karpalia und Metakarpalia	78.15.31↔	Offene Reposition e dist Femurfx m Knochfix d Fixat ext
78.04.19↔	Knochtx an Krpl/Mtkrpl (Atg Spng, krtksp Spn, N Gfgstielt Tx)	78.15.40↔	Geschl Rep e sonstigen Femurfx m Knochfix d Fixat ext
78.04.99↔	Knochenrtransplantation an Karpalia und Metakarpalia, sonstige	78.15.99↔	Anl e Fixat ext a Fem (inkl. Rep von Fx), sonstige
78.06.00↔	Knochenrtransplantation an der Patella, n.n.bez.	78.16.00↔	Anl e Fixat ext an d Patel (inkl. Rep von Fx), n.n.bez.
78.06.10↔	Knochtx an d Patella, Gefgestielt m mikrovask Anast	78.16.10↔	Geschl Reposition e Fx d Patella m Knochfix d Fixat ext
78.06.12↔	Knochenrtransplantation an der Patella, allogene	78.16.11↔	Offene Reposition e Fx d Patella m Knochfix d Fixat ext
78.06.19↔	S Knochtx an d Ptl (z.B. Atg Spng, krtksp Spn, N Gfgstielt Tx)	78.17.00↔	Anl e Fixat ext an Tib u Fib (inkl. Rep v Fx), n.n.bez.
78.06.20↔	Knochtx an d Ptl, Knochntrnsp, Gfgstielt, oh mkrvsk Anst	78.17.10↔	Geschl Rep e Fx d prox Tibia m Knochfix d Fixat ext
78.06.99↔	Knochenrtransplantation an der Patella, sonstige	78.17.11↔	Off Rep e einf Fx d prox Tibia m Knochfix d Fixat ext
78.07.00↔	Knochenrtransplantation an Tibia und Fibula, n.n.bez.	78.17.12↔	Off Rep e Mehrfragmfx d prox Tib m Knochfix d Fixat ext
78.07.10↔	Knochtx an d Tibia, Gefgestielt m mikrovaskulärer Anast	78.17.13↔	Off Rp e einf Tbia-schftfrktr m Knchfx d Fxt ext
78.07.11↔	Knochtx an d Tibia, Gefgestielt ohne mikrovask Anast	78.17.14↔	Off Rep e einf Fx d dist Tibia m Knochfix d Fixat ext
78.07.12↔	Knochenrtransplantation an der Tibia, allogene	78.17.15↔	Geschl Rep e sonst Tibiafraktur m Knochfix d Fixat ext
78.07.13↔	Knorpel-Knochenrtransplantation an der Tibia	78.17.16↔	Off Rp e Mhrfrgmfx S Teil d Tb m Knchfx d Fxt ext
78.07.19↔	S Knochtx an d Tb (z.B. Atg Spng, krtksp Spn, n Gfgstielt Tx)	78.17.20↔	Off Rep e einf Fx d prox Fib m Knochfix d Fixat ext
78.07.20↔	Knochtx an d Fib, Gefgestielt mit mikrovaskulärer Anast	78.17.21↔	Off Rep e Mehrfragmfx d prox Fib m Knochfix d Fixat ext
78.07.21↔	Knochtx an d Fib, Gefgestielt ohne mikrovaskuläre Anast	78.17.22↔	Off Rep e einf Fx d Fibulasch m Knochfix d Fixat ext
78.07.22↔	Knochenrtransplantation an der Fibula, allogene	78.17.23↔	Off Rp e Mhrfrgmfx d Fblsch m Knchfx d Fxt ext
78.07.23↔	Knorpel-Knochenrtransplantation an der Fibula	78.17.24↔	Geschl Rep e dist Fibulafx m Knochfix d Fixat ext
78.07.29↔	S Knochtx an d Fb (z.B. Atg Spng, krtksp Spn, N Gfgstielt Tx)	78.17.25↔	Off Rep e einf Fx d dist Fib m Knochfix d Fixat ext
78.07.99↔	Knochenrtransplantation an Tibia und Fibula, sonstige	78.17.26↔	Off Rep e Mehrfragmfx d dist Fib m Knochfix d Fixat ext
78.08.00↔	Knochenrtransplantation an Tarsalia und Metatarsalia, n.n.bez.	78.17.27↔	Geschl Rep e sonstigen Fibulafx m Knochfix d Fixat ext
78.08.10↔	Knochtx an Trsl u Mttrs, Gfgstielt m mkrvsk Anst	78.17.99↔	Anl e Fixat ext an Tibia und Fib (inkl. Rep von Fx), So
78.08.11↔	Knochtx an Trsl u Mttrs, Gfgstielt oh mkrvsk Anst	78.18.00↔	Anl e Fxt ext an Trsl u Mttrs (nkl. Rp v Fx), n.n.bz.
78.08.12↔	Knochenrtransplantation an Tarsalia und Metatarsalia, allogene	78.18.10↔	Geschl Rep e Kalkaneusfraktur m Knochfix d Fixat ext
78.08.13↔	Knorpel-Knochenrtransplantation an Tarsalia und Metatarsalia	78.18.11↔	Gschl Rp e Fx S Trsl u Mttrs m Knchfx d Fxt ext
78.08.19↔	Knochtx an Trsl/Mttrs (Atg Spng, krtksp Spn, n Gfgstielt Tx)	78.18.12↔	Off Rp e einf Fx an snst Trsl u Mttrs m Knochfix d Fxt ext
78.08.99↔	Knochenrtransplantation an Tarsalia und Metatarsalia, sonstige	78.18.13↔	Off Rep e Fx an Kalkan und Talus m Knochfix d Fixat ext
78.09.00↔	Knochtx an And näher bez Knoch, auss Gschk, n.n.bez.	78.18.14↔	Off Rp e Mhrfrgmfx an snst Trsl m Knchfx d Fxt ext
78.09.10↔	Knochtx an Phal d Hand, Gefgestielt m mikrovask Anast	78.18.15↔	Off Rp e Mhrfrgmfx an Mttrs m Knchfx d Fxt ext
78.09.11↔	Knochtx an Phal d Hand, Gefgestielt oh mikrovask Anast	78.18.99↔	Anl e Fxt ext an Trsl u Mttrs (nkl. Rp v Fx), S
78.09.12↔	Knochenrtransplantation an Phalangen der Hand, allogene	78.19.10↔	Geschl Rep e Fx von Phal d Hand m Knochfix d Fixat ext
78.09.19↔	S Knochtx an Phl Hnd(zB Atg Spng,krtksp Spn,N Gfgstielt Tx)	78.19.11↔	Off Rep e Fx von Phal d Hand m Knochfix d Fixat ext
78.09.40↔	Knochtx an Phal d Fußes, Gefgestielt m mikrovask Anast	78.19.30↔	Geschl Rep e Fx v Phal d Fusses m Knochfix d Fixat ext
78.09.41↔	Knochtx an Phal d Fußes, Gefgestielt oh mikrovask Anast	78.19.31↔	Off Rep e Fx von Phal d Fusses m Knochfix d Fixat ext
78.09.42↔	Knorpel-Knochenrtransplantation an Phalangen des Fußes	78.19.90↔	Geschl Rep e Fx So bez Knoch m Knochfix d Fixat ext
78.09.49↔	S Knochtx an Phl Fßs(zB Atg Spng,krtksp Spn,N Gfgstielt Tx)	78.19.91↔	Off Rep e Fx sonstiger bez Knoch m Knochfix d Fixat ext
78.09.90↔	Knochtx an And näh bz Knch, auss Gschk, Gfgstielt m mkrvsk Anst	78.19.99↔	Anl e Fxt ext an And näh bz Knch, auss Gschk (Inkl. Rp v Fx), S
78.09.91↔	Knochtx an And näh bz Knch, auss Gschk, Gfgstielt oh mkrvsk Anst	78.22.00↔	Verkürzungsosteotomie am Humerus, n.n.bez.
78.09.92↔	Knochtx an And näher bez Knoch, auss Gschk, allog	78.22.10↔	Temporäre Epiphyseodese am Humerus
78.09.98↔	S Kntx a ad nbz Kn,aus Gschk (zB Atg Spng,ksp Span,n Gfgst Tx)	78.22.11↔	Permanente Epiphyseodese am Humerus
78.09.99↔	Knochtx an And näher bez Knoch, auss Gschk, sonstige	78.22.12↔	Therapeutische Epiphyseolyse am Humerus
78.10↔	Anlegen eines Fixateur externe, ohne Angabe der Lokalisation	78.22.99↔	Verkürzungsosteotomie am Humerus, sonstige
78.11.00↔	Anl e Fxt ext an Skp, Klv, Rp u Strn (nkl. Rp v Fx), n.n.bz.	78.23.00↔	Verkürzungsosteotomie an Radius und Ulna, n.n.bez
78.11.10↔	Geschl Rep e Fx von Skap u Klav m Knochfix d Fixat ext	78.23.10↔	Temporäre Epiphyseodese an Radius und Ulna
78.11.11↔	Off Rep e einf Fx v Skap u Klav m Knochfix d Fixat ext	78.23.11↔	Permanente Epiphyseodese an Radius und Ulna
78.11.12↔	Off Rp e Mhrfrgmfx v Klv u Skp m Knchfx d Fxt ext	78.23.12↔	Therapeutische Epiphyseolyse an Radius und Ulna
78.11.99↔	Anl e Fxt ext an Skp, Klv, Rp u Strn (nkl. Rp v Fx), S	78.23.99↔	Verkürzungsosteotomie an Radius und Ulna, sonstige
78.12.00↔	Anl e Fixat ext a Hum (inkl. Rep von Fx), n.n.bez.	78.51.00↔	Inn Knchfx oh Rp d Fx an Skp, Klv, Rp u Strn, n.n.bz.
78.12.10↔	Geschl Reposition e prox Humfx m Knochfix d Fixat ext	78.51.99↔	Inn Knochfix oh Rep d Fx an Skap, Klav, Rip u Stern, So
78.12.11↔	Off Reposition e prox Humfx m Knochfix d Fixat ext	78.52.00↔	Inn Knochfix ohne Reposition d Fx a Hum, n.n.bez.
78.12.90↔	Geschl Rep e sonstigen Humfx m Knochfix d Fixat ext	78.52.10↔	Revision von Osteosynthesematerial (oh Matwechs) a Hum
78.12.91↔	Off Reposition e sonstigen Humfx m Knochfix d Fixat ext	78.52.99↔	Inn Knochfix ohne Reposition d Fx a Hum, sonstige
78.12.99↔	Anl e Fixat ext a Hum (inkl. Rep von Fx), sonstige	78.53.00↔	Inn Knochfix oh Rep d Fx an Rad und Ulna, n.n.bez.
78.13.00↔	Anl e Fixat ext an Rad und Uln (inkl. Rep v Fx), n.n.bez.	78.53.10↔	Revision von Osteosynthmat (oh Matwechs) an Radius
78.13.10↔	Geschl Reposition e dist Radfx m Knochfix d Fixat ext	78.53.20↔	Revision von Osteosynthmat (oh Matwechs) an Ulna
78.13.11↔	Geschl Rep e sonstigen Radfx m Knochfix d Fixat ext	78.53.99↔	Inn Knochfix oh Rep d Fx an Rad und Ulna, sonstige
78.13.12↔	Off Reposition e dist Radfx m Knochfix d Fixat ext	78.54.00↔	Inn Knchfx oh Rp d Fx an Krpl u Mtkrpl, n.n.bz.
78.13.13↔	Off Reposition e sonstigen Radfx m Knochfix d Fixat ext	78.54.10↔	Rv v Osteosynthmt (h Mtwchs) an Krpl u Mtkrpl
78.13.20↔	Geschl Reposition e Ulnafraktur m Knochfix d Fixat ext	78.54.99↔	Inn Knochfix oh Rep d Fx an Karpal und Metakarpal, So
78.13.99↔	Anl e Fixat ext an Rad und Ulna (inkl. Rep von Fx), So	78.55.00↔	Inn Knochfix ohne Reposition d Fx a Fem, n.n.bez.
78.14.00↔	Anl e Fxt ext an Krpl u Mtkrpl (nkl. Rp v Fx), n.n.bz.	78.55.10↔	Revision von Osteosynthesematerial (oh Matwechs) a Fem
78.14.10↔	Gschl Rp e Fx an Krpl u Mtkrpl m Knchfx d Fxt ext	78.55.99↔	Inn Knochfix ohne Reposition d Fx a Fem, sonstige
78.14.11↔	Off Rp e Fx an Krpl u Mtkrpl m Knchfx d Fxt ext	78.56.00↔	Inn Knochfix oh Reposition d Fx an d Patella, n.n.bez.
78.14.99↔	Anl e Fxt ext an Krpl u Mtkrpl (nkl. Rp v Fx), S	78.56.10↔	Revision von Osteosynthmat (oh Matwechs) an d Patella
		78.56.99↔	Inn Knochfix oh Reposition d Fx an d Patella, sonstige
		78.57.00↔	Inn Knochfix oh Rep d Fx an Tibia und Fib, n.n.bez.
		78.57.10↔	Revision von Osteosynthmat (oh Matwechs) an d Tibia

78.57.20↔	Revision von Osteosynthmat (oh Matwechs) an d Fib	78.69.31↔	Entf Impl Talus/Kalkaneus: intramed Draht
78.57.99↔	Inn Knochfix oh Rep d Fx an Tibia und Fib, sonstige	78.69.38↔	Entf Impl Talus u Kalkaneus: sonst OSm
78.58.00↔	Inn Knochfix oh Rep d Fx an Tarsal u Metatars, n.n.bez.	78.69.41↔	Entf Impl Phal Fuss: intramed Draht
78.58.10↔	Rev v Osteosynthmat (oh Matwechs) an Tarsal u Metatars	78.69.45↔	KnImpent aanbz Kn,auss Gschk,EntfKn(teil)es a Phl d Fs
78.58.99↔	Inn Knochfix oh Rep d Fx an Tarsalia und Metatars, So	78.69.48↔	Entf Impl Phal Fuss: sonst OSmat
78.59.20↔	Rev von Osteosynthmat (oh Matwechs) an d Wirbelsäule	78.69.51↔	Entf Impl an and Knochen: Draht
78.59.40↔	Rev von Osteosynthmat (oh Matwechs) an Phal d Fußes	78.69.52↔	Knochenimplantatentf an and nbez Knochen
78.60.00↔	Knimplentf, ohne Ang d Lokalisation, n.n.bez.	78.69.53↔	Entf Impl an and Knochen: Winkelplatte
78.60.05↔	Knimplentf, ohne Ang d Lok, Entf e Knoch(teil)ersatzes	78.69.55↔	Knimpent aanbz Kn,auss Gschk,EntfKn(teil)rstzs a snst nbz Kn
78.60.08↔	Entfernung int KnochVerlängSystem	78.69.58↔	Entf Impl an and Knochen: sonst OSmat
78.60.99↔	Knimplentf, ohne Ang d Lokalisation, sonstige	78.69.61↔	Entfernung von Osteosynthesematerial an Wirbelsäule
78.61.00↔	Entf Impl Skap, Klav, Rippen, Sternum nnbez	78.69.65↔	Knmplntf a.a.bz. Knch, auss Gschk, EntfKnch(teil)rstzs an Ws
78.61.01↔	Entf Impl Skap u Klav: Draht, intramedull	78.69.71↔	Arthroskopische Entfernung von Osteosynthesematerial
78.61.05↔	Knimpent a Skp,Klv,Rp,Strn,Entf Kn(teil)ers a Skp,Klv,Rp,Strn	78.69.99↔	Knimplentf an and näher bez Knoch, auss Gschk, sonstige
78.61.08↔	Entf Impl Skap u Klav: sonst OS	78.90↔	Einsetz eines KnochWachstStimul, ohne Ang der Lok
78.61.11↔	Knochenimplantatentfernung an Rippen und Sternum	78.91↔	Einsetz e KnochWachstStimul anSkap,Klav,Rip uStern
78.61.99↔	Knimplentf an Skapula, Klav, Rip und Sternum, sonstige	78.95↔	Einsetzen eines Knochenwachstumsstimulators am Femur
78.62.00↔	Knochenimplantatentfernung am Humerus, n.n.bez	78.96↔	Einsetzen eines Knochenwachstumsstimulators an der Patella
78.62.01↔	Entf Impl Humerus: intramed Draht, Schr	78.97↔	Einsetzen eines Knochenwachstumsstimulators an Tibia und Fibula
78.62.02↔	Entf Impl Humerus: dyn KomprSchr	78.98↔	Einsetz e KnochWachstStimul an Tarsal und Metatars
78.62.05↔	Knimplentf a Hum, Entf e Knoch(teil)ersatzes a Hum	78.99↔	Einsetz KnochWachstStimul andnähbezKnoch,aussGSchK
78.62.08↔	Entf Impl Humerus: sonst OSmat	79.60↔	Débridement einer offenen Fraktur, ohne Angabe der Lokalisation
78.62.99↔	Knochenimplantatentfernung am Humerus, sonstige	79.61↔	Débridement einer offenen Humerusfraktur
78.63.00↔	Knochenimplantatentfernung an Radius und Ulna, n.n.bez.	79.62↔	Débridement einer offenen Fraktur an Radius und Ulna
78.63.01↔	Knochenimplantatentf Radius u Ulna: intramed Draht	79.63↔	Débridement einer offenen Fraktur an Karpalia und Metakarpalia
78.63.05↔	Knmplntf an Rd u Uln, Entf e Knch(teil)rstzs an Rd u Uln	79.64↔	Débridement einer offenen Fingerfraktur
78.63.08↔	Entf Impl Radius u Ulna: sonst	79.66↔	Débridement einer offenen Fraktur an Tibia und Fibula
78.63.99↔	Knochenimplantatentfernung an Radius und Ulna, sonstige	79.67↔	Débridement einer offenen Fraktur an Tarsalia und Metatarsalia
78.64.00↔	Entf Impl Karpalia und Metakarpalia nnbez	79.68↔	Débridement einer offenen Zehenfraktur
78.64.01↔	Entf Impl Karp u MetaKarp intramed Draht	79.69↔	Débridem off Fx and nbez Kn, auss GesichtsschKn
78.64.05↔	Knmplntf an Krpl&Mtrkpl,Entf Knch(teil)rstzs an Krpl&Mtrkpl	80.00↔	Arthrotomie zur ProthEntf, ohne Angabe der Lok
78.64.08↔	Entf Impl Karp u Metakarp sonst OSmat	80.01.00↔	Arthrotomie zur Prothesenentfernung an der Schulter, n.n.bez.
78.64.99↔	Knimplentf an Karpal und Metakarpalia, sonstige	80.01.10↔	Arthrot zur Prothentf an d Schult, Entf e Humeruskp
78.65.00↔	Knochenimplantatentfernung am Femur, n.n.bez.	80.01.11↔	Arthrot z Prthntf an d Schl, Entf e Tp d Schltrgl
78.65.01↔	Entf Impl Femur: Draht, intramedull Draht	80.01.99↔	Arthrotomie zur Prothesenentfernung an der Schulter, sonstige
78.65.02↔	Entf Impl Femur ausser Schaft, Marknagel	80.02↔	Arthrotomie zur Prothesenentfernung am Ellbogen
78.65.03↔	Entf Impl Femur (Schaft): Marknagel	80.03↔	Arthrotomie zur Prothesenentfernung am Handgelenk
78.65.04↔	Entf Impl Femur ausser Schaft, Ringfixateur	80.04.00↔	Arthrot zur Prothentf an Hand und Fing, n.n.bez.
78.65.05↔	Knimplentf a Fem, Entf e Knoch(teil)ersatzes a Fem	80.04.10↔	Arthrot z Prthntf an Hnd u Fng, Entf e Daumstglprt
78.65.08↔	Entf Impl Femur: sonst OSmat	80.04.11↔	Arthrot z Prthntf an Hnd u Fng, Entf e snst Fngrglndprt
78.65.99↔	Knochenimplantatentfernung am Femur, sonstige	80.04.99↔	Arthrot zur Prothentf an Hand und Fing, sonstige
78.66.00↔	Knochenimplantatentfernung an der Patella, n.n.bez.	80.06↔	Arthrotomie zur Prothesenentfernung am Knie
78.66.01↔	Entf Impl der Patella: intramed Draht, Schraub	80.07↔	Arthrotomie zur Prothesenentfernung am Sprunggelenk
78.66.05↔	Knmplntf an d Ptl, Entf e Knch(teil)rstzs an d Ptl	80.08↔	Arthrotomie zur Prothesenentfernung an Fuss und Zehen
78.66.08↔	Entf Impl der Patella: sonst OSmat	80.09↔	Arthrotomie zur ProthEntf an anderer bez Lok
78.66.99↔	Knochenimplantatentfernung an der Patella, sonstige	80.10.00↔	Sonstige Arthrotomie, ohne Angabe der Lokalisation, n.n.bez.
78.67.00↔	Knochenimplantatentfernung an Tibia und Fibula, n.n.bez.	80.10.10↔	S Arthrt, oh Ang d Lk, Arthr Arthrt oh Ang d Lk, Gisp m Drain
78.67.01↔	Entf Impl Tibia/Fibula: intramed Draht, Schr	80.10.12↔	S Arthrt,oh Ang Lk,Arthr Arthrt oh Ang Lk,Enl o Entf Mdträg
78.67.05↔	Knmplntf an Tb u Fb, Entf e Knch(teil)rstzs an Tb u Fb	80.10.13↔	So Arthrot, oh Ang d Lok, So Gelsp m Drain oh Ang d Lok
78.67.11↔	Entf Impl der Tibia: winkelstab Platte	80.10.99↔	Sonstige Arthrotomie, ohne Angabe der Lokalisation, sonstige
78.67.12↔	Entf Impl der Tibia: Marknagel	80.11.00↔	Sonstige Arthrotomie der Schulter, n.n.bez.
78.67.13↔	Entf Impl der Tibia: dyn KomprSchr	80.11.10↔	S Arthrt d Schl, Arthr Arthrt d Hmrglgl, Gisp m Drain
78.67.21↔	Knochenimplantatentfernung an der Fibula: (winkelstabile) Platte	80.11.11↔	S Arthrt d Schl, Arthr Arthrt d Hmrglgl, Entf freier Glkörper
78.67.22↔	Entf Impl der Fibula: Marknagel	80.11.12↔	S Arthrt d Schl, Arthrt d Hmrglgl, Gisp m Drain
78.67.28↔	Entf Impl Tibia/Fibula: sonst OSmat	80.11.13↔	S Arthrt d Schl, Arthrt d Hmrglgl, Entf freier Glkörper
78.67.99↔	Knochenimplantatentfernung an Tibia und Fibula, sonstige	80.11.19↔	So Arthrot d Schult, So Arthrot d Humeroglgel
78.68.00↔	Entf Impl Tarsalia und Metatarsalia nnbez	80.11.20↔	S Arthrt d Schl, Arthr Arthrt d Akrmioklvgl, Gisp m Drain
78.68.01↔	Entf Impl Tars u MetaTars: intramed	80.11.21↔	S Arthrt d Schl, Arthr Arthrt d Akrmioklvgl, Entf freier Glkörper
78.68.05↔	Knmplntf an Trsl u Mtrrs, Entf e Knch(teil)rstzs an Tls u Klkn	80.11.22↔	S Arthrt d Schl, Arthrt d Akrmioklvgl, Gisp m Drain
78.68.06↔	Knmplntf an Trsl/Mtrrs, EntfKnch(teil)erstzs an Trslia/Mtrrs	80.11.23↔	S Arthrt d Schl, Arthrt d Akrmioklvgl, Entf freier Glkörper
78.68.08↔	Entf Impl Tars u MetaTars: sonst Osteosyn	80.11.29↔	So Arthrot d Schult, So Arthrot d Akromioklavgel
78.68.99↔	Knimplentf an Tarsalia und Metatarsalia, sonstige	80.11.99↔	Sonstige Arthrotomie der Schulter, sonstige
78.69.00↔	Entf Impl and näh bez Kn, auss GSchKn nnbez	80.12.00↔	Sonstige Arthrotomie des Ellbogens, n.n.bez.
78.69.11↔	Entf Impl Phal Hand: intramed Draht	80.12.10↔	So Arthrot d Ellb, Arthr Arthrot d Ellb, Gelsp m Drain
78.69.15↔	Knimpent aanbz Kn,auss Gschk,EntfKn(teil)ers a Phl d Hnd	80.12.11↔	S Arthrt d Ellb, Arthr Arthrt d Ellb, Entf freier Glkörper
78.69.18↔	Entf Impl Phal Hand: sonst OSmat	80.12.12↔	S Arthrt d Ellb, Arthr Arthrt d Ellb, Enl o Entf e Mdträg
78.69.21↔	Entf Impl Becken: Draht, Schr, Cerclage	80.12.20↔	Sonstige Arthrot d Ellb, Arthrot d Ellb, Gelsp m Drain
78.69.22↔	Knochenimplantatentfernung am Becken: (winkelstabile) Platte	80.12.21↔	So Arthrot d Ellb, Arthrot d Ellb, Entf freier Gelkörper
78.69.25↔	Knmplntf aanbz Knch,auss Gschk,Entf Knch(teil)rstzs a B		
78.69.28↔	Entf Impl Becken: sonst OSmat		

80.12.99↔	Sonstige Arthrotomie des Ellbogens, sonstige	80.46.00↔	Durchtr von Gelkaps, Lig oder Knorp a Knie, n.n.bez.
80.13.00↔	Sonstige Arthrotomie des Handgelenks, n.n.bez.	80.46.10↔	Durchtr von Gelkaps, Lig oder Knorp a Knie, a Kniegel
80.13.10↔	S Arthrt d Hdgl, Arthr Arthrt d Hndgl, Glsp m Drain	80.46.20↔	Drchtr v Gikps, Lg o Knrp a Knie, a prx Tbiofbgl
80.13.11↔	S Arthrt d Hdgl, Arthr Arthrt d Hndgl, Entf freier Gikörp	80.46.99↔	Durchtr von Gelkaps, Lig oder Knorp a Knie, sonstige
80.13.12↔	S Arthrt d Hdgl, Arthr Arthrt d Hndgl, Enl o Entf e Mdrträ	80.48.00↔	Durchtr v Gelkaps, Lig o Knorp an Fuss u Zeh, n.n.bez.
80.13.20↔	So Arthrot d Hdgl, Arthrot d Handgel, Gelsp m Drain	80.48.10↔	Drchtr v Gikps, Lg o Knrp an Fss u Zh, a Mtrsgl
80.13.21↔	S Arthrt d Hdgl, Arthrt d Hndgl, Entf freier Gikörp	80.48.20↔	Drchtr v Gikps, Lg o Knrp an Fss u Zh, an e Zhngl
80.13.99↔	Sonstige Arthrotomie des Handgelenks, sonstige	80.48.99↔	Durchtr von Gelkaps, Lig o Knorp an Fuss und Zehen, So
80.14.00↔	Sonstige Arthrotomie von Hand und Fingern, n.n.bez.	80.49.99↔	Durchtr von Gelkaps, Lig o Knorp and bez Lok, sonstige
80.14.10↔	S Arthrt v Hnd u Fng, Arthrt v Hnd u Fng, Glsp m Drain	80.59.00↔	Sonstige Diskusdestruktion, n.n.bez.
80.14.99↔	Sonstige Arthrotomie von Hand und Fingern, sonstige	80.59.10↔	Sonstige Diskusdestruktion, Entfernung eines freien Sequesters
80.15.00↔	Sonstige Arthrotomie der Hüfte, n.n.bez.	80.59.20↔	Sonstige Diskusdestruktion, Reoperation bei Rezidiv
80.15.10↔	S Arthrt d Hüft, Arthr Arthrt d Hüft, Glsp m Drain	80.59.21↔	Sonstige Diskdestr, Reop m Radikulolyse b Rezidiv
80.15.11↔	S Arthrt d Hüft, Arthr Arthrt d Hüft, Entf freier Gikörp	80.59.30↔	Sonstige Diskusdestruktion, Dekompression mit Nucleoplastik
80.15.12↔	S Arthrt d Hüft, Arthr Arthrt d Hüft, Enl o Entf e Mdrträ	80.59.40↔	S Dskdstr, Mnmlnvs Thrmmdltion d Bndscheib
80.15.20↔	So Arthrot d Hüfte, Arthrot d Hüfte, Gelsp m Drain	80.59.50↔	S Dskdstr, Dsksrknstrktion m zilbsiertn Bndscheibnrstz
80.15.21↔	S Arthrt d Hüft, Arthrt d Hüft, Entf freier Gikörp	80.59.99↔	Sonstige Diskusdestruktion, sonstige
80.15.99↔	Sonstige Arthrotomie der Hüfte, sonstige	80.6x.00↔	Meniskektomie am Knie, n.n.bez.
80.16.00↔	Sonstige Arthrotomie des Knies, n.n.bez.	80.6x.10↔	Meniskektomie am Knie, arthroskopisch, partiell
80.16.10↔	S Arthrt d Knies, Arthr Arthrt d Kniegl, Glsp m Drain	80.6x.11↔	Meniskektomie am Knie, arthroskopisch, total
80.16.11↔	S Arthrt d Knies, Arthr Arthrt d Kniegl, Entf freier Gikörp	80.6x.20↔	Meniskektomie am Knie, offen chirurgisch, partiell
80.16.12↔	S Arthrt d Knies, Arthr Arthrt d Kniegl, Enl o Entf e Mdrträ	80.6x.21↔	Meniskektomie am Knie, offen chirurgisch, total
80.16.20↔	So Arthrot d Knies, Arthrot d Kniegel, Gelsp m Drain	80.6x.99↔	Meniskektomie am Knie, sonstige
80.16.21↔	S Arthrt d Knies, Arthrt d Kniegl, Entf freier Gikörp	80.70.00↔	Synovektomie, ohne Angabe der Lokalisation, n.n.bez.
80.16.99↔	Sonstige Arthrotomie des Knies, sonstige	80.70.10↔	Synovektomie, ohne Ang d Lok, Arthr Synovektomie
80.17.00↔	Sonstige Arthrotomie des Sprunggelenks, n.n.bez.	80.70.20↔	Synovektomie, ohne Angabe der Lokalisation, Offene Synovektomie
80.17.10↔	S Arthrt d Sprnggl, Arthr Arthrt d ob Sg, Glsp m Drain	80.70.99↔	Synovektomie, ohne Angabe der Lokalisation, sonstige
80.17.11↔	S Arthrt d Sprnggl, Arthr Arthrt d ob Sg, Entf freier Gikörp	80.71.00↔	Synovektomie an der Schulter, n.n.bez.
80.17.12↔	S Arthrt d Sprnggl, Arthr Arthrt d ob Sg, Enl o Entf e Mdrträ	80.71.10↔	Synovektomie an der Schulter, Humeroglenoidalgelenk
80.17.20↔	So Arthrot d Sprunggel, Arthrot d ob Sg, Gelsp m Drain	80.71.11↔	Synovektomie an der Schulter, Akromioklavikulargelenk
80.17.21↔	S Arthrt d Sprnggl, Arthrt d ob Sg, Entf freier Gikörp	80.71.99↔	Synovektomie an der Schulter, sonstige
80.17.29↔	So Arthrot d Sprunggelenks, So Arthrot d ob Sg	80.72.00↔	Synovektomie am Ellbogen, n.n.bez.
80.17.30↔	S Arthrt d Sprnggl, Arthr Arthrt d unt Sg, Glsp m Drain	80.72.10↔	Synovektomie a Ellbogen, Arthr Synovektomie a Ellbogen
80.17.31↔	S Arthrt d Sprnggl, Arthr Arthrt d unt Sg, Entf freier Gikörp	80.72.20↔	Synovektomie am Ellbogen, Offene Synovektomie am Ellbogen
80.17.32↔	S Arthrt d Sprnggl, Arthr Arthrt d unt Sg, Enl o Entf e Mdrträ	80.72.99↔	Synovektomie am Ellbogen, sonstige
80.17.40↔	So Arthrot d Sprunggel, Arthrot d unt Sg, Gelsp u Drain	80.73.00↔	Synovektomie am Handgelenk, n.n.bez.
80.17.41↔	S Arthrt d Sprnggl, Arthrt d unt Sg, Entf freier Gikörp	80.73.10↔	Synovektomie a Hdgel, Arthr Synovektomie a Hdgel
80.17.49↔	So Arthrot d Sprunggelenks, So Arthrot d unteren Sg	80.73.20↔	Synovektomie am Handgelenk, Offene Synovektomie am Handgelenk
80.17.99↔	Sonstige Arthrotomie des Sprunggelenks, sonstige	80.73.99↔	Synovektomie am Handgelenk, sonstige
80.18.00↔	Sonstige Arthrotomie von Fuss und Zehen, n.n.bez.	80.75.00↔	Synovektomie an der Hüfte, n.n.bez.
80.18.10↔	S Arthrt v Fss u Zh, Arthr Arthrt v Fss u Zh, Glsp m Drain	80.75.10↔	Synovektomie an d Hüfte, Arthr Synovektomie an d Hüfte
80.18.11↔	S Arthrt v Fss u Zh, Arthr Arthrt v Fss u Zh, Entf freier Gikörp	80.75.20↔	Synovektomie an der Hüfte, Offene Synovektomie an der Hüfte
80.18.12↔	S Arthrt v Fss&Zh,Arthr Arthrt v Fss&Zh,Enl o Entf e Mdrträ	80.75.99↔	Synovektomie an der Hüfte, sonstige
80.18.20↔	S Arthrt v Fss u Zh, Arthrt v Fss u Zh, Glsp m Drain	80.76.00↔	Synovektomie am Knie, n.n.bez.
80.18.21↔	S Arthrt v Fss u Zh, Arthrt v Fss u Zh, Entf freier Gikörp	80.76.10↔	Synovektomie am Knie, Arthroskopische Synovektomie am Kniegelenk
80.18.99↔	Sonstige Arthrotomie von Fuss und Zehen, sonstige	80.76.11↔	Synovekt a Knie, Arthr Synovekt a prox Tibiofbgel
80.19.00↔	Sonstige Arthrot an and bez Lokalisation, n.n.bez.	80.76.20↔	Synovektomie am Knie, Offene Synovektomie am Kniegelenk
80.19.10↔	S Arthrt an and bz Lk, Arthr Arthrt d Strnklgl, Glsp m Drain	80.76.21↔	Synovekt a Knie, Off Synovekt a prox Tibiofibulargelenk
80.19.11↔	S Arthrt an and bz Lk,Arthr Arthrt Strnklgl,Entf freier Gikörp	80.76.99↔	Synovektomie am Knie, sonstige
80.19.12↔	S Arthrt an and bz Lk,Arthr Arthrt Strnklgl,Enl o Entf Mdrträ	80.77.00↔	Synovektomie am Sprunggelenk, n.n.bez.
80.19.20↔	S Arthrt an and bz Lk, Arthrt d Strnklgl, Glsp m Drain	80.77.10↔	Synovektomie a Sg, Arthr Synovektomie a ob Sg
80.19.21↔	S Arthrt an and bz Lk, Arthrt d Strnklgl, Entf freier Gikörp	80.77.11↔	Synovektomie a Sg, Arthr Synovektomie a unteren Sg
80.19.29↔	So Arthrot an and bez Lok, So Arthrot d Sternoklgel	80.77.20↔	Synovektomie a Sg, Off Synovektomie a ob Sg
80.19.90↔	S Arthrt an and bz Lk, Arthr Arthrt an and bz Lk, Glsp m Drain	80.77.21↔	Synovektomie a Sg, Off Synovektomie a unteren Sg
80.19.91↔	S Arthrt an and bz Lk,Arthr Arthrt an and bz Lk,Entf fr Gikörp	80.77.99↔	Synovektomie am Sprunggelenk, sonstige
80.19.92↔	Arthrt a.a.bz. Lk, Arthr Arthrt a.a.bz. Lk, Enl/EntfMdrträ	80.78.00↔	Synovektomie an Fuss und Zehen, n.n.bez.
80.19.93↔	S Arthrt an and bz Lk, Arthrt an and bz Lk, Glsp m Drain	80.78.10↔	Synovekt an Fuss und Zehen, Arthr Synovekt a Tarsomgel
80.19.94↔	S Arthrt an and bz Lk, Arthrt an and bz Lk, Entf fr Gikörp	80.78.11↔	Synovekt an Fuss u Zehen, Arthr Synovekt a Metatarsgel
80.19.99↔	Sonstige Arthrot an and bez Lokalisation, sonstige	80.78.19↔	Synovekt an Fuss u Zeh, So Arthr Synovekt an Fuss u Zeh
80.40↔	Durchtr von GelKaps, Lig o Knorp, oh Ang der Lok	80.78.20↔	Synovekt an Fuss und Zehen, Off Synovekt a Tarsomgel
80.41.00↔	Durchtr von Gelkaps, Lig o Knorp an d Schult, n.n.bez.	80.78.21↔	Synovekt an Fuss und Zehen, Off Synovekt a Metatarsgel
80.41.10↔	Durchtr von Gelkaps, Lig o Knorp an d Schult, Humerogel	80.78.29↔	Synovekt an Fuss u Zeh, So off Synovekt an Fuss u Zeh
80.41.20↔	Drchtr v Gikps, Lg o Knrp an d Schl, Akrmklvkg	80.78.99↔	Synovektomie an Fuss und Zehen, sonstige
80.41.99↔	Durchtr von Gelkaps, Lig o Knorp an d Schult, sonstige	80.79.00↔	Synovektomie an and näher bez Lokalisationen, n.n.bez.
80.42↔	Durchtr von GelKaps, Lig oder Knorpel am Ellbog	80.79.10↔	Synvkt an and näh bz Lk, Arthr Synvkt a Strnklgl
80.43.00↔	Durchtr von Gelkap, Lig oder Knorp a Hdgel, n.n.bez.	80.79.11↔	Synovekt an and näh bez Lok, Arthr Synovekt a Iliosgel
80.43.10↔	Drchtr v Gikp, Lg o Knrp a Hdgl, Drchtr d Bändr d Hndwr	80.79.19↔	Synvkt an and näh bz Lk, Arthr Synvkt an and näh bz Lk
80.43.20↔	Drchtr v Gikp, Lg o Knrp a Hdgl, Exz v Bändr d Hndwr		
80.43.90↔	Drchtr v Gikp, Lg o Knrp a Hdgl, S Op an Bändrn d Hndwr		
80.43.99↔	Durchtr von Gelkap, Lig oder Knorp a Hdgel, sonstige		

80.79.20↔	Synovekt an and näh bez Lok, Off Synovekt a Sternoklgel	81.26↔	Arthrodesse am Karpometakarpalgelenk
80.79.21↔	Synovekt an and näh bez Lok, Off Synovekt a Iliosgel	81.27↔	Arthrodesse am Metakarpophalangealgelenk
80.79.22↔	Synovekt an and näh bez Lok, Off Synovekt an d Synphys	81.29.00↔	Arthrodesse an anderen näher bezeichneten Gelenken, n.n.bez.
80.79.29↔	Synvkt an and näh bz Lk, Off Synvkt an and näh bz Lk	81.40.00↔	Rekonstruktion am Hüftgelenk, n.n.bez.
80.79.99↔	Synovektomie an and näher bez Lokalisationen, sonstige	81.40.10↔	Rekonstruktion a Hüftgel, Ref e osteoch Fragm, arthr
80.80.00↔	Sonstige lokale Exz oder Destr e Gelläs, n.n.bez.,	81.40.11↔	Reko a Hüftgel, Ref e osteoch Fragm, offen chir
80.80.10↔	Sonstige lokale Exz oder Destr e Gelenksläsion, arthr	81.40.12↔	Reko a Hüftgel, Subchondrale Spongiasplastik, arthr
80.80.11↔	Sonstige lokale Exz oder Destr e Gelenksläsion, Débr	81.40.13↔	Reko a Hüftgel, Subchondrale Spongplast, offen chir
80.80.99↔	Sonstige lokale Exz oder Destr e Gelläs, sonstige	81.40.14↔	Rk a Hüftgl, Knrpltx u Implnt v ivt hrg Gwklt, arthr
80.83.00↔	Sonstige Lok Exz oder Destr e Gelläs a Hdgel, n.n.bez.	81.40.15↔	Rk a Hüftgl, Knrpltx u Implnt v ivt hrg Gwklt, offn chr
80.83.10↔	S Lk Exz o Dstr Glläs a Hdgl,Arthr Lk Exz o Dstr Glläs a Hdgl	81.40.16↔	Rekonstruktion am Hüftgelenk, Knorpelglättung, arthroskopisch
80.83.11↔	Sonstige Lok Exz o Destr e Gelläs a Hdgel, Débr a Hdgel	81.40.17↔	Rekonstruktion am Hüftgelenk, Knorpelglättung, offen chirurgisch
80.83.12↔	So Lok Exz o Destr e Gelläs a Hdgel, Zystexst a Hdgel	81.40.18↔	Reko a Hüftgel, Subchondrale Knocheröff, arthr
80.83.99↔	Sonstige Lok Exz oder Destr e Gelläs a Hdgel, sonstige	81.40.19↔	Reko a Hüftgel, Subchondrale Knocheröff, offen chir
80.86.00↔	Sonstige Lok Exz oder Destr e Gelläs a Knie, n.n.bez.	81.40.20↔	Rk a Hüftgl, Sbch Knchröf m Enbr e azll Impl, arthr
80.86.10↔	S Lk Exz o Dstr e Glläs a Knie, Arthr Lk Exz o Dstr a Kniegl	81.40.30↔	Rk a Hüftgl, Arthrpl a Hüftgl m Osteot d Bckns, S Osteot
80.86.11↔	So Lok Exz o Destr e Gelläs a Knie, Débr a Kniegel	81.40.31↔	Rk a Hüftgl, Arthrpl a Hüftgl m Osteot d Bckns, Trplsteotmie
80.86.12↔	So Lok Exz o Destr e Gelläs a Knie, Zystexst a Kniegel	81.40.32↔	Rekonstruktion am Hüftgelenk, Pfannendachplastik am Hüftgelenk
80.86.13↔	S Lk Exz o Dstr e Glläs a Knie, Exz e Mnsksngnglions a Kniegl	81.40.33↔	Reko a Hüftgel, Girdlestone Resektion a Hüftgel, pri
80.86.99↔	Sonstige Lok Exz oder Destr e Gelläs a Knie, sonstige	81.40.99↔	Rekonstruktion am Hüftgelenk, sonstige
80.87.00↔	Sonstige Lok Exz o Destr e Gelläs a Sg, n.n.bez.	81.44.00↔	Stabilisierung der Patella, n.n.bez.
80.87.10↔	S Lk Exz o Dstr Glläs a Sg,Arthr Lk Exz o Dstr Glläs a ob Sg	81.44.10↔	Stabilisierung der Patella, Retinakulumspaltung, lateral
80.87.11↔	Sonstige Lok Exz o Destr e Gelläs a Sg, Débr a ob Sg	81.44.11↔	Stb d Ptl, Rtnklmsplntg, ltrl m Züglngsprtion
80.87.12↔	So Lok Exz o Destr e Gelläs a Sg, Zystexst a ob Sg	81.44.12↔	Stab d Patel, Verlagerung d Patellarsehnenansatzes
80.87.19↔	S Lk Exz o Dstr e Glläs a Sg, S Lk Exz o Dstr e Glläs a ob Sg	81.44.13↔	Stb d Ptl, Vrlg d Ptlrshnnstz m Knchspn
80.87.20↔	S Lk Exz o Dstr Glläs a Sg,Arthr Lk Exz o Dstr Glläs a unt Sg	81.44.99↔	Stabilisierung der Patella, sonstige
80.87.21↔	So Lok Exz o Destr e Gelläs a Sg, Débr a unteren Sg	81.49.00↔	Sonstige Rekonstruktion am Sprunggelenk, n.n.bez.
80.87.22↔	So Lok Exz o Destr e Gelläs a Sg, Zystexst a unt Sg	81.49.10↔	Sonstige Reko a Sg, Ref e osteoch Fragm, Ob Sg, arthr
80.87.29↔	S Lk Exz o Dstr e Glläs a Sg, S Lk Exz o Dstr e Glläs a unt Sg	81.49.11↔	So Reko a Sg, Ref e osteoch Fragm, Ob Sg, offen chir
80.87.99↔	Sonstige Lok Exz o Destr e Gelläs a Sg, sonstige	81.49.12↔	So Reko a Sg, Ref e osteoch Fragm, Unteres Sg, arthr
80.88.00↔	So Lok Exz o Destr e Gelläs an Fuss und Zehen, n.n.bez.	81.49.13↔	So Reko a Sg, Ref e osteoch Fragm, Unt Sg, offen chir
80.88.10↔	S Lk Exz/DstrGlläs a Fs u Zh,Arthr Lk Exz/DstrGlläs a Fs u Zh	81.49.14↔	So Reko a Sg, Subchondrale Spongplast, Ob Sg, arthr
80.88.20↔	S Lk Exz o Dstr e Glläs an Fss u Zh, Débr a Mtrtrsgl	81.49.15↔	So Reko a Sg, Subch Spongplast, Ob Sg, offen chir
80.88.21↔	S Lk Exz o Dstr e Glläs an Fss u Zh, Zystxst a Mtrtrsgl	81.49.16↔	So Reko a Sg, Subch Spongplast, Unteres Sg, arthr
80.88.29↔	S Lk Exz o Dstr e Glläs an Fss u Zh, S Lk Exz o Dstr a Mtrtrsgl	81.49.17↔	So Reko a Sg, Subch Spongplast, Unteres Sg, offen chir
80.88.30↔	S Lk Exz o Dstr e Glläs an Fss u Zh, Débr an Zhgl	81.49.18↔	S Rk a Sg, Knrpltx u Implnt v ivt hrg Gwklt, Ob Sg, arthr
80.88.40↔	S Lk Exz o Dstr e Glläs an Fss u Zh, Débr an snst Fssgl	81.49.19↔	S Rk a Sg, Knrpltx u Implnt v ivt hrg Gwklt, Ob Sg, offn chr
80.88.50↔	S Lk Exz o Dstr Glläs an Fss&Zh,Zystxst an snst Gl v Fss&Zh	81.49.20↔	S Rk a Sg, Knrpltx u Implnt v ivt hrg Gwklt, Unt Sg, arthr
80.88.59↔	Lk Exz/DstrGlläs an Fss/Zh, Lk Exz/Dstr an snst GlFss/Zh	81.49.21↔	S Rk a Sg, Knrpltx u Implnt v ivt hrg Gwklt, Unt Sg, offn chr
80.88.99↔	So Lok Exz o Destr e Gelläs an Fuss und Zehen, So	81.49.22↔	Sonstige Reko a Sg, Knorpelgl, Ob Sg, arthr
80.89.00↔	So Lok Exz o Destr e Gelläs an and bez Lok, n.n.bez.	81.49.23↔	Sonstige Reko a Sg, Knorpelgl, Ob Sg, offen chir
80.89.10↔	S Lk Exz/DstrGlläs aabz Lk,Arthr Lk Exz/DstrGlläs a Strnklgl	81.49.24↔	Sonstige Reko a Sg, Knorpelgl, Unteres Sg, arthr
80.89.11↔	S Lk Exz o Dstr e Glläs an and bz Lk, Débr a Strnklgl	81.49.25↔	Sonstige Reko a Sg, Knorpelgl, Unteres Sg, offen chir
80.89.12↔	S Lk Exz o Dstr e Glläs an and bz Lk, Zystxst a Strnklgl	81.49.26↔	So Reko a Sg, Subchondrale Knocheröff, Ob Sg, arthr
80.89.19↔	S Lk Exz o Dstr e Glläs an and bz Lk, S Lk Exz o Dstr a Strnklgl	81.49.27↔	So Reko a Sg, Subch Knocheröff, Ob Sg, offen chir
80.89.20↔	S Lk Exz/DstrGlläs an and bz Lk,Arthr Lk Exz/DstrGlläs a Iliosgl	81.49.28↔	So Reko a Sg, Subch Knocheröff, Unteres Sg, arthr
80.89.21↔	S Lk Exz o Dstr e Glläs an and bz Lk, Débr a Iliosgl	81.49.29↔	So Reko a Sg, Subch Knocheröff, Unteres Sg, offen chir
80.89.22↔	S Lk Exz o Dstr e Glläs an and bz Lk, Zystxst a Iliosgl	81.49.30↔	S Rk a Sg, Sbch Knchröf m Enbr e azll Impl, Ob Sg, arthr
80.89.29↔	S Lk Exz o Dstr e Glläs an and bz Lk, S Lk Exz o Dstr a Iliosgl	81.49.31↔	S Rk a Sg, Sbch Knchröf m Enbr e azll Impl, Unt Sg, arthr
80.89.41↔	S Lk Exz o Dstr e Glläs an and bz Lk, Débr e Glläs an and bz Lk	81.49.32↔	Sonstige Reko a Sprunggelenk, Resektpl a Sprunggelenk
80.89.42↔	S Lk Exz o Dstr e Glläs an and bz Lk, Zystxst an Gl and bz Lk	81.49.33↔	Sonstige Reko a Sg, Ref und Plast a Kapselbapp d ob Sg
80.89.99↔	So Lok Exz o Destr e Gelläs an and bez Lok, So	81.49.99↔	Sonstige Rekonstruktion am Sprunggelenk, sonstige
81.11↔	Arthrodesse am Sprunggelenk	81.51.00↔	Totalendoprothese des Hüftgelenks, n.n.bez.
81.12.00↔	Arthrodesse Double, n.n.bez.	81.51.10↔	Totalendoprothese des Hüftgelenks, Sonderprothese
81.12.10↔	Arthrod Double, Arthrod Ob Sg m unterem Sg	81.51.99↔	Totalendoprothese des Hüftgelenks, sonstige
81.12.11↔	Arthrd Doubl, Arthrd Ob Sg m untrm Sg u Chprtglnk	81.52.00↔	Partielle Hüftarthroplastik, n.n.bez.
81.12.12↔	Arthrod Double, Arthrod Unt Sg, 2 Sprunggelenkskammern	81.52.10↔	Partielle Hüftarthpl, Femurkprot und Duokopfproth
81.12.13↔	Arthrod Double, Arthrod Unt Sg, 3 Sprunggelenkskammern	81.52.11↔	Partielle Hüftarthpl, Gelpfannstüsch und GelschnPfanne
81.12.99↔	Arthrodesse Double, sonstige	81.52.99↔	Partielle Hüftarthroplastik, sonstige
81.13↔	Subtalare Arthrodesse	81.53.00↔	Revision einer Hüftendoprothese, n.n.bez.
81.14↔	Mediotarsale Arthrodesse	81.53.10↔	Revision einer Hüftendoprothese, ohne Wechsel
81.15↔	Tarsometatarsale Arthrodesse	81.53.11↔	Rv e Hüftndprth, Rv e Obfrirsprt a Hüftgl u Neuimpl e Hüftndprth
81.16↔	Metatarsophalangeale Arthrodesse	81.53.12↔	Rv e Hüftndprth, Rv e Duokpfrth u Neuimpl e Hüftndprth
81.17↔	Sonstige Arthrodesse am Fuss	81.53.13↔	Rv e Hüftndprth, Rv e snst Hüftndprth u Neuimpl e Hüftndprth
81.18↔	Arthrorise am subtalaren Gelenk	81.53.99↔	Revision einer Hüftendoprothese, sonstige
81.20↔	Arthrodesse an nicht bezeichneten Gelenken	81.54.00↔	Totalendoprothese des Kniegelenks, n.n.bez.
81.22↔	Knie-Arthrodesse	81.54.10↔	Tep d Kniegel, Unikondyläre Schlittenprothese
81.23↔	Schulter-Arthrodesse	81.54.11↔	Totalendoprothese d Kniegel, Bikondyläre Oberflersprot
81.24↔	Ellbogen-Arthrodesse		
81.25↔	Arthrodesse am Radiokarpalgelenk		

81.54.12↔	Totalendoprothese des Kniegelenks, Scharnierendoprothese	81.85.11↔	Sonstige Reko a Ellb, Ref e osteoch Fragm, offen chir
81.54.13↔	Totalendoprothese des Kniegelenks, Patellaersatz	81.85.12↔	So Reko a Ellb, Subchondrale Spongiosaplastik, arthr
81.54.14↔	Totalendoprothese des Kniegelenks, Sonderprothese	81.85.13↔	So Reko a Ellb, Subchondrale Spongplast, offen chir
81.54.99↔	Totalendoprothese des Kniegelenks, sonstige	81.85.14↔	S Rk a Ellb, Knrpltx u Implnt v ivt hrg Gwklt, arthr
81.55.00↔	Revision einer Knieprothese, n.n.bez.	81.85.15↔	S Rk a Ellb, Knrpltx u Implnt v ivt hrg Gwklt, offn chr
81.55.10↔	Revision einer Knieprothese, ohne Wechsel	81.85.16↔	Sonstige Rekonstruktion a Ellb, Knorpelglättung, arthr
81.55.11↔	Rv e Knieprth, Rv e Knieprth u Wchs e Pllaerstzs	81.85.17↔	Sonstige Rekonstruktion a Ellb, Knorpelgl, offen chir
81.55.12↔	Rv e Knieprth, Rv e Knieprth u Neuimpl e Knieendrpths	81.85.18↔	Sonstige Reko a Ellb, Subchondrale Knocheröff, arthr
81.55.99↔	Revision einer Knieprothese, sonstige	81.85.19↔	So Reko a Ellb, Subchondrale Knocheröff, offen chir
81.57.00↔	Gelenkersatz an Fuss und Zehen, n.n.bez.	81.85.20↔	S Rk a Ellb, Sbch Knchröff m Enbr e azll Impl, arthr
81.57.10↔	Gelenkersatz an Fuss und Zehen, Fußwurzelendoprothese	81.85.21↔	Sonstige Reko a Ellb, Resektionsarthroplastik a Ellbgl
81.57.11↔	Gelenkersatz an Fuss und Zehen, Vorfuß- oder Zehenendoprothese	81.85.30↔	S Rk a Ellb, prthtschr Ers d dst Hmrsnglnkläch
81.57.99↔	Gelenkersatz an Fuss und Zehen, sonstige	81.85.32↔	Sonstige Rekonstruktion am Ellbogen, Ulnakopfprothese
81.59.00↔	Revision des Gelenkersatzes der unteren Extremitäten, n.n.bez.	81.85.99↔	Sonstige Rekonstruktion am Ellbogen, sonstige
81.59.10↔	Revision d Gelers d unteren Extrem, ohne Wechsel	81.90.00↔	Chondrozytentransplantation, n.n.bez.
81.59.11↔	Rv d Glrs d unt Extm, Rv u Wchs e Sprngglnkndprths	81.90.20↔	Autg matrixinduzierte Chondrozyttx an Gel, offen chir
81.59.12↔	Rv d Glrs d unt Extm, Rv u Wchs e Fsswrzlnndprths	81.90.99↔	Chondrozytentransplantation, sonstige
81.59.13↔	Rv d Glrs d unt Extm, Rv u Wchs e Vrfss Zhndprpt	81.93.00↔	Naht an Kapsel oder Ligament der oberen Extremitäten, n.n.bez.
81.59.99↔	Revision des Gelenkersatzes der unteren Extremitäten, sonstige	81.93.10↔	Nht an Kaps o Lig d oberen Extrem, Nht d Bandapp d Klav
81.73↔	Totaler Handgelenkersatz	81.93.20↔	Nht an Kps o Lg d ob Extm, Nht d rdiouln Rngbnds
81.80↔	Totalprothese des Schultergelenks	81.93.21↔	Nht an Kps o Lg d ob Extm, Nht d dst rdiouln Bndpp
81.81↔	Partielle Prothese des Schultergelenks	81.93.30↔	Nht an Kaps o Lig d ob Extrem, Handwur und Mitthand
81.82.00↔	Plast Reko b rezidivierender Schulterluxation, n.n.bez.	81.93.99↔	Naht an Kapsel oder Ligament der oberen Extremitäten, sonstige
81.82.10↔	Plst Rk b rz Schlx, Rf d Lbrm glnoidl, arthr	81.94↔	Naht an Kapsel oder Ligament von Sprunggelenk oder Fuss
81.82.11↔	Plst Rk b rz Schlx, Kpslrf m Fx a Glnoid, arthr	81.96.00↔	Sonstige Rekonstruktion an Gelenken, n.n.bez.
81.82.19↔	Plast Reko b rez Schulterluxation, sonstige, arthr	81.96.10↔	Sonstige Reko an Gel, Sternoklavikulargelenk, n.n.bez.
81.82.20↔	Plast Reko b rez Schullux, Ref d Limbus, offen chir	81.96.11↔	So Reko an Gel, Sternoklgel, Ref e osteoch Fragm, arthr
81.82.21↔	Plst Rk b rz Schlx, Vrd u hnt Pfnnrnrdplstk	81.96.12↔	S Rk an Gl, Strmklgl, Rf e osteoch Frgm, offn chrgrsch
81.82.22↔	Plast Reko b rez Schullux, Vordere u hint Kapselplastik	81.96.13↔	So Reko an Gel, Sternoklgel, Subch Spongplast, arthr
81.82.29↔	Plast Reko b rez Schulterluxation, sonstige, offen chir	81.96.14↔	S Rk an Gl, Strmklgl, Sbch Spngplst, offn chr
81.82.99↔	Plast Reko b rezidivierender Schulterluxation, sonstige	81.96.15↔	S Rk an Gl, Strmklgl, Knrpltx u Implnt v ivt hrg Gwklt, arthr
81.83.00↔	Sonstiger Eingriff am Schultergelenk, n.n.bez.	81.96.16↔	S Rk an Gl, Strmklgl, Knrpltx u Implnt v ivt hrg Gwklt, offn chr
81.83.10↔	S Engr a Schltgl, Rf e osteoch Frgm, Hmrgl, arthr	81.96.17↔	So Reko an Gel, Sternoklgel, Knorpelgl, arthr
81.83.11↔	S Engr a Schltgl, Rf e osteoch Frgm, Hmrgl, offn chr	81.96.18↔	So Reko an Gel, Sternoklgel, Knorpelgl, offen chir
81.83.12↔	S Engr a Schltgl, Rf e osteoch Frgm, Akrmklvklgl, arthr	81.96.19↔	Sonstige Reko an Gel, Sternoklavikulargelenk, sonstige
81.83.13↔	S Engr a Schltgl, Rf e osteoch Frgm, Akrmklvklgl, offn chr	81.96.1a↔	So Reko an Gel, Sternoklgel, Subch Knocheröff, arthr
81.83.14↔	S Engr a Schltgl, Sbch Spngplst, Hmrgl, arthr	81.96.1b↔	S Rk an Gl, Strmklgl, Sbch Knchröff, offn chr
81.83.15↔	S Engr a Schltgl, Sbch Spngplst, Hmrgl, offn chr	81.96.1c↔	S Rk an Gl, Strmklgl, Sbch Knchröff m Enbr azlllläm Impl, arthr
81.83.16↔	S Engr a Schltgl, Sbch Spngplst, Akrmklvklgl, arthr	81.96.40↔	Sonstige Reko an Gel, Prox Tibiofibulargelenk, n.n.bez.
81.83.17↔	S Engr a Schltgl, Sbch Spngplst, Akrmklvklgl, offn chr	81.96.41↔	S Rk an Gl, Prx Tbiofbgl, Rf e osteoch Frgm, arthr
81.83.18↔	S Engr a Schltgl, Knrpltx u Implnt v ivt hrg Gwklt, Hmrgl, arthr	81.96.42↔	S Rk an Gl, Prx Tbiofbgl, Rf e osteoch Frgm, offn chr
81.83.19↔	S Engr a Schltgl, Knrpltx&Implnt v ivt hrg Gwklt, Hmrgl, offn chr	81.96.43↔	S Rk an Gl, Prx Tbiofbgl, Sbch Spngplst, arthr
81.83.20↔	Engr a Schltgl, Knrpltx/Implntv hrg Gwklt, Akrmklvklgl, arthr	81.96.44↔	S Rk an Gl, Prx Tbiofbgl, Sbch Spngplst, offn chr
81.83.21↔	Engr Schltgl, Knrpltx/Implntv hrg Gwklt, Akrmklvklgl, offn chr	81.96.45↔	S Rk an Gl, Prx Tbiofbgl, Knrpltx&Impl v ivt hrg Gwklt, arthr
81.83.22↔	So Eingr a Schultgel, Knorpelgl, Humerogel, arthr	81.96.46↔	S Rk an Gl, Prx Tbiofbgl, Knrpltx u Impl v ivt hrg Gwklt, offn chr
81.83.23↔	So Eingr a Schultgel, Knorpelgl, Humerogel, offen chir	81.96.47↔	So Reko an Gel, Prox Tibiofibgl, Knorpelgl, arthr
81.83.24↔	So Eingr a Schultgel, Knorpelgl, Akromklavikgel, arthr	81.96.48↔	So Reko an Gel, Prox Tibiofibgl, Knorpelgl, offen chir
81.83.25↔	S Engr a Schltgl, Knrplgl, Akrmklvklgl, offn chr	81.96.49↔	Sonstige Reko an Gel, Prox Tibiofibulargelenk, sonstige
81.83.26↔	S Engr a Schltgl, Sbch Knchröff, Hmrgl, arthr	81.96.4a↔	S Rk an Gl, Prx Tbiofbgl, Sbch Knchnröf, arthr
81.83.27↔	S Engr a Schltgl, Sbch Knchröff, Hmrgl, offn chr	81.96.4b↔	S Rk an Gl, Prx Tbiofbgl, Sbch Knchnröf, offn chr
81.83.28↔	S Engr a Schltgl, Sbch Knchröff, Akrmklvklgl, arthr	81.96.4c↔	S Rk an Gl, Prx Tbiofbgl, Sbch Knchnröf m Enbr e azll Impl, arthr
81.83.29↔	S Engr a Schltgl, Sbch Knchröff, Akrmklvklgl, offn chr	81.96.50↔	Sonstige Rekonstruktion an Gel, Metatarsgel, n.n.bez.
81.83.30↔	S Engr a Schltgl, Sbch Knchröff m Enbr e azll Impl, Hmrgl, arthr	81.96.51↔	So Reko an Gel, Metatarsgel, Ref e osteoch Fragm, arthr
81.83.31↔	Engr Schltgl, Sbch KnchröffEnbrzll Impl, Akrmklvklgl, arthr	81.96.52↔	S Rk an Gl, Mtrsgl, Rf e osteoch Frgm, offn chr
81.83.32↔	So Eingr a Schultgel, Ref d Labrum glenoidale, arthr	81.96.53↔	So Reko an Gel, Metatarsgel, Subch Spongplast, arthr
81.83.33↔	So Eingr a Schultgel, Erw d subakromialen Raumes, arthr	81.96.54↔	S Rk an Gl, Mtrsgl, Sbch Spngplst, offn chr
81.83.34↔	So Eingr a Schultgel, Kapselra m Fix a Glenoid, arthr	81.96.55↔	S Rk an Gl, Mtrsgl, Knrpltx u Implnt v ivt hrg Gwklt, arthr
81.83.39↔	S Engr a Schltgl, Arthr Rf u Plst a Kpslbbp d Schltgl, S, arthr	81.96.56↔	S Rk an Gl, Mtrsgl, Knrpltx u Implnt v ivt hrg Gwklt, offn chr
81.83.40↔	Sonstiger Eingr a Schultgel, Resektpl a Schultgel	81.96.57↔	Sonstige Reko an Gel, Metatarsgel, Knorpelgl, arthr
81.83.41↔	Sonstiger Eingr a Schultgel, Ref d Limbus, offen chir	81.96.58↔	So Reko an Gel, Metatarsgel, Knorpelgl, offen chir
81.83.42↔	So Eingr a Schultgel, Vordere u Hint Pfannenrandplastik	81.96.59↔	Sonstige Rekonstruktion an Gel, Metatarsgel, sonstige
81.83.43↔	So Eingr a Schultgel, Vordere u Hint Kapselplastik	81.96.5a↔	So Reko an Gel, Metatarsgel, Subch Knocheröf, arthr
81.83.44↔	Engr Schltgl, AkrmioptstDrchtr Lgmntm crcoacrmial, offn chr	81.96.5b↔	S Rk an Gl, Mtrsgl, Sbch Knchnröf, offn chr
81.83.49↔	S Engr a Schltgl, Rf u Plst a Kpslbbp d Schltgl, S, offn chr	81.96.5c↔	S Rk an Gl, Mtrsgl, Sbch Knchnröf m Enbr e azll Impl, arthr
81.83.99↔	Sonstiger Eingriff am Schultergelenk, sonstige	81.96.60↔	Sonstige Rekonstruktion an Gelenken, Zehengelenk, n.n.bez.
81.85.00↔	Sonstige Rekonstruktion am Ellbogen, n.n.bez.	81.96.61↔	So Reko an Gel, Zehengelenk, Ref e osteoch Fragm, arthr
81.85.10↔	Sonstige Reko a Ellb, Ref e osteoch Fragm, arthr	81.96.62↔	S Rk an Gl, Zhngl, Rf e osteoch Frgm, offn chr
		81.96.63↔	So Reko an Gel, Zehengelenk, Subch Spongplast, arthr
		81.96.64↔	So Reko an Gel, Zehengel, Subch Spongplast, offen chir

81.96.65↔	S Rk an Gl, Zhngl, Knrpltx u Implnt v ivt hrg Gwklt, arthr	82.56↔	Sonstiger Transfer oder Transplantation einer Sehne der Hand
81.96.66↔	S Rk an Gl, Zhngl, Knrpltx u Implnt v ivt hrg Gwklt, offn chr	82.57.00↔	Sonstige Transposition einer Sehne der Hand, n.n.bez.
81.96.67↔	Sonstige Reko an Gel, Zehengelenk, Knorpelgl, arthr	82.57.10↔	So Transp e Sehn d Hand, Transp e Beugesehne d Hand
81.96.68↔	So Reko an Gel, Zehengelenk, Knorpelgl, offen chir	82.57.99↔	Sonstige Transposition einer Sehne der Hand, sonstige
81.96.69↔	Sonstige Rekonstruktion an Gelenken, Zehengelenk, sonstige	82.79↔	Plast OP an der Hand mit anderem Tx oder Implant
81.96.6a↔	So Reko an Gel, Zehengelenk, Subch Knocheneröf, arthr	82.85↔	Sonstige Tenodese an der Hand
81.96.6b↔	So Reko an Gel, Zehengel, Subch Knocheneröf, offen chir	82.86.00↔	Sonstige Tenoplastik an der Hand, n.n.bez.
81.96.6c↔	S Rk an Gl, Zhngl, Sbch Knchnröf m Enbr e azll Impl, arthr	82.86.10↔	So Tenopl an d Hand, Tenopl von Beugesehen d Hand
81.96.70↔	Sonstige Reko an Gel, sonstige Gel d Fusses, n.n.bez.	82.86.11↔	S Tnpl an d Hnd, Schffng e Trnspntltgrs f Shn an d Hnd
81.96.71↔	S Rk an Gl, S Gl d Fsss, Rf e osteoch Frgm, arthr	82.86.12↔	S Tnpl an d Hnd, Rv e Shnmpl an d Hnd (h Wchs)
81.96.72↔	S Rk an Gl, S Gl d Fsss, Rf e osteoch Frgm, offn chr	82.86.13↔	So Tenopl an d Hand, Wechsel e Sehnenimpl an d Hand
81.96.73↔	S Rk an Gl, S Gl d Fsss, Sbch Spngplst, arthr	82.86.99↔	Sonstige Tenoplastik an der Hand, sonstige
81.96.74↔	S Rk an Gl, S Gl d Fsss, Sbch Spngplst, offn chr	83.43.00↔	Exzision von Muskel oder Faszie zur Transplantation, n.n.bez.
81.96.75↔	S Rk an Gl, S Gl d Fsss, Knrpltx u Implnt v ivt hrg Gwklt, arthr	83.43.10↔	Exz von M o Fas z Tx, Entn e myokutanen Lp zur Tx
81.96.76↔	S Rk an Gl, S Gl Fss, Knrpltx&Impl v ivt hrg Gwklt, offn chr	83.43.11↔	Exz v M o Fas z Tx, Entn e osteom o osteofasz Lp z Tx
81.96.77↔	So Reko an Gel, So Gel d Fusses, Knorpelgl, arthr	83.43.12↔	Exz v M o Fsz z Tx, Entn e snst Lpntx m mkrvsk Anst aus M o Fsz
81.96.78↔	So Reko an Gel, So Gel d Fusses, Knorpelgl, offen chir	83.43.99↔	Exzision von Muskel oder Faszie zur Transplantation, sonstige
81.96.79↔	Sonstige Reko an Gel, sonstige Fuss und Zehen, sonstige	83.61.10↔	Naht einer Sehnenscheide, Kopf und Hals
81.96.7a↔	S Rk an Gl, S Gl d Fsss, Sbch Knchnröf, arthr	83.63↔	Plastische Rekonstruktion der Rotatorenmanschette
81.96.7b↔	S Rk an Gl, S Gl d Fsss, Sbch Knchnröf, offn chr	83.71.00↔	Sehnenverlängerung, n.n.bez.
81.96.7c↔	S Rk an Gl, S Gl d Fsss, Sbch Knchnröf m Enbr e azll Impl, arthr	83.71.10↔	Sehnenverlängerung, Kopf und Hals
81.96.80↔	Sonstige Rekonstruktion an and näher bez Gel, n.n.bez.	83.71.11↔	Sehnenverlängerung, Schulter und Axilla
81.96.81↔	So Reko an and näh bez Gel, Ref e osteoch Frgm, arthr	83.71.12↔	Sehnenverlängerung, Oberarm und Ellenbogen
81.96.82↔	S Rk an and näh bz Gl, Rf e osteoch Frgm, offn chr	83.71.13↔	Sehnenverlängerung, Unterarm
81.96.83↔	So Reko an and näh bez Gel, Subch Spongplast, arthr	83.71.14↔	Sehnenverlängerung, Brustwand, Bauch und Rücken
81.96.84↔	S Rk an and näh bz Gl, Sbch Spngplst, offn chr	83.71.15↔	Sehnenverlängerung, Leisten- und Genitalregion und Gesäss
81.96.85↔	S Rk an and näh bz Gl, Knrpltx u Implnt v ivt hrg Gwklt, arthr	83.71.16↔	Sehnenverlängerung, Untere Extremität
81.96.86↔	S Rk aanbz Gl, Knrpltx&Implnt v ivt hrg Gwklt, offn chr	83.71.19↔	Sehnenverlängerung, Andere Lokalisation
81.96.87↔	Sonstige Reko an and näh bez Gel, Knorpelgl, arthr	83.71.99↔	Sehnenverlängerung, sonstige
81.96.88↔	Sonstige Reko an and näh bez Gel, Knorpelgl, offen chir	83.75.00↔	Sehnentransfer oder -transplantation, n.n.bez.
81.96.89↔	Sonstige Rekonstruktion an and näher bez Gel, sonstige	83.75.10↔	Sehnentransfer oder -transplantation, Kopf und Hals
81.96.8a↔	So Reko an and näh bez Gel, Subch Knocheneröf, arthr	83.75.11↔	Sehnentransfer oder -transplantation, Schulter und Axilla
81.96.8b↔	S Rk an and näh bz Gl, Sbch Knchnröf, offn chr	83.75.12↔	Sehnentransfer oder -transplantation, Oberarm und Ellenbogen
81.96.8c↔	S Rk an and näh bz Gl, Sbch Knchnröf m Enbr e azll Impl, arthr	83.75.13↔	Sehnentransfer oder -transplantation, Unterarm
81.96.90↔	Sonstige gelenkrekonstruktive und gelpf Eingr, n.n.bez.	83.75.14↔	Sehnentransfer o Tx, Bruw, Bauch und Rücken
81.96.91↔	So gelrek u gelpf Eingr, Nht e Kaps o Kollateralbandes	83.75.15↔	Sehnentransfer o Tx, Leist und Genreg und Gesäss
81.96.92↔	So gelrek und gelpf Eingr, Ref a Kapselbapp and Gel	83.75.16↔	Sehnentransfer oder -transplantation, Untere Extremität
81.96.93↔	So gelrek und gelpf Eingr, Implant/Entf e Kollagenmen	83.75.19↔	Sehnentransfer oder -transplantation, Andere Lokalisation
81.96.94↔	S glrk u gipl Eingr, Implnt/Entf e Klgnmn, arthr	83.75.99↔	Sehnentransfer oder -transplantation, sonstige
81.96.96↔	S glrk u gipl Eingr, Enbr v Abstdndshltn (z.B. n Entf e Endprth)	83.76.00↔	Sonstige Sehnentransposition, n.n.bez.
81.96.97↔	S glk gipl Eg, Kpl Erstipl Wchslp Glendpr Vbg Knfrs Ers bn Gl	83.76.10↔	Sonstige Sehnentransposition, Kopf und Hals
81.96.99↔	Sonstige Rekonstruktion an Gelenken, sonstige	83.76.11↔	Sonstige Sehnentransposition, Schulter und Axilla
81.96.9a↔	So gelrek und gelpf Eingr, Resektpl an Gel d Fusses	83.76.12↔	Sonstige Sehnentransposition, Oberarm und Ellenbogen
81.96.9b↔	Sonstige gelrek und gelpf Eingr, sonstige gelpf Eingr	83.76.13↔	Sonstige Sehnentransposition, Unterarm
81.97.11↔	Rv e Glprth an d ob Extrm, Rv u Wchs e Ttptr d Schltrglinks	83.76.14↔	Sonstige Sehnentransposition, Brustwand und Rücken
81.97.12↔	Rv e Glprth an d ob Extrm, Rv u Wchs e Hmrskpr	83.76.15↔	So Sehnentransposition, Leist und Genreg und Gesäss
81.99.14↔	Arthroskopische Revision eines Gelenkes, Ellbogen	83.76.16↔	Sonstige Sehnentransposition, Untere Extremität
82.03↔	Bursotomie an der Hand	83.76.19↔	Sonstige Sehnentransposition, Andere Lokalisation
82.09.00↔	Sonstige Inzision an den Weichteilen der Hand, n.n.bez.	83.76.99↔	Sonstige Sehnentransposition, sonstige
82.09.10↔	S Inzs an D Weicht d Hnd, Shnfnchsppltng an d Hnd	83.79↔	Sonstige Muskeltransposition
82.09.99↔	Sonstige Inzision an den Weichteilen der Hand, sonstige	83.81.00↔	Sehnentransplantation, n.n.bez.
82.11.00↔	Tenotomie der Hand, n.n.bez.	83.81.10↔	Sehnentransplantation, Kopf und Hals
82.11.10↔	Tenotomie der Hand, Handgelenk, perkutan	83.81.11↔	Sehnentransplantation, Schulter und Axilla
82.11.11↔	Tenotomie der Hand, Finger, perkutan	83.81.12↔	Sehnentransplantation, Oberarm und Ellenbogen
82.11.20↔	Tenotomie der Hand, offen chirurgisch	83.81.13↔	Sehnentransplantation, Unterarm
82.11.99↔	Tenotomie der Hand, sonstige	83.81.14↔	Sehnentransplantation, Brustwand, Bauch und Rücken
82.21↔	Exzision einer Läsion an einer Sehnenscheide der Hand	83.81.15↔	Sehnentransplantation, Leisten- und Genitalregion und Gesäss
82.29↔	Exzision einer anderen Läsion an den Weichteilen der Hand	83.81.16↔	Sehnentransplantation, Untere Extremität
82.31↔	Bursektomie an der Hand	83.81.19↔	Sehnentransplantation, Andere Lokalisation
82.32↔	Exzision einer Handsehne zur Transplantation	83.81.99↔	Sehnentransplantation, sonstige
82.33↔	Sonstige Tenonektomie an der Hand	83.82.00↔	Muskel- oder Faszientransplantation, n.n.bez.
82.34↔	Exzision von Muskel oder Faszie der Hand zur Transplantation	83.82.10↔	Muskel oder Fas ztx, Fas ztx, Kopf und Hals
82.41↔	Naht an einer Sehnenscheide der Hand	83.82.11↔	Muskel oder Fas ztx, Fas ztx, Schulter und Axilla
82.42↔	Sekundäre Naht an einer Beugesehne der Hand	83.82.12↔	Muskel oder Fas ztx, Fas ztx, Oberarm und Ellb
82.43↔	Sekundäre Naht an einer anderen Sehne der Hand	83.82.13↔	Muskel oder Fas ztx, Fas ztx, Unterarm
82.44↔	Sonstige Naht an einer Beugesehne der Hand	83.82.14↔	Muskel oder Fas ztx, Fas ztx, Bruw, Bauch und Rücken
82.45↔	Sonstige Naht an einer anderen Sehne der Hand	83.82.15↔	M oder Fas ztx, Fas ztx, Leist und Genreg und Gesäss
82.51↔	Verlängerung einer Sehne der Hand	83.82.16↔	Muskel oder Fas ztx, Fas ztx, Untere Extremität
82.52↔	Verkürzung einer Sehne der Hand	83.82.19↔	Muskel oder Fas ztx, Fas ztx, And Lokalisation
82.53↔	Reinsertion einer Sehne der Hand		



83.82.20↔	M o Fasztx, Tx e lok M o Faszlap, Kopf und Ha	86.63.2a↔	Großflächiges Vollhauttransplantat an den Fuß
83.82.21↔	M o Fasztx, Tx e lok M o Faszlap, Schult und Axilla	86.63.99↔	Vollhauttransplantat an andere Lokalisation, sonstige
83.82.22↔	M o Fasztx, Tx e lok M o Faszlap, Oba und Ellb	86.71↔	Harauspräp und Vorbereit von gestielt oder fr Lp
83.82.23↔	M o Fasztx, Tx e lok M o Faszlap, Unterarm	86.72↔	Verschiebung eines gestielten Lappens
83.82.24↔	M o Fasztx, Tx e lok M o Faszlap, Bruw, Bauch u Rücken	86.73.00↔	Anbr von gestieltem oder fr Lappen an d Hand, n.n.bez.
83.82.25↔	M o Fasztx, Tx e lok M o Faszlap, Leist u Gnrg u Gsäss	86.73.10↔	Kleinflächige Dehnungsplastik an die Hand
83.82.26↔	M o Fasztx, Tx e lok M o Faszlap, Untere Extrem	86.73.11↔	Kleinflächige Verschiebe-Rotationsplastik an die Hand
83.82.29↔	M o Fasztx, Tx e lok M o Faszlap, And Lok	86.73.12↔	Kleinflächige Transpositionsplastik an die Hand
83.82.30↔	M o Fasztx, Tx e osteom o osteofasz Lp, Kopf und Ha	86.73.13↔	Kleinflächige Insellappenplastik an die Hand
83.82.31↔	M o Fasztx, Tx e osteom o osteofasz Lp, Schult u Axilla	86.73.14↔	Kleinflächige Z-Plastik an die Hand
83.82.32↔	M o Fasztx, Tx e osteom o osteofasz Lp, Oba und Ellb	86.73.20↔	Großflächige Dehnungsplastik an die Hand
83.82.33↔	M o Fasztx, Tx e osteom o osteofasz Lp, Unterarm	86.73.21↔	Großflächige Verschiebe-Rotationsplastik an die Hand
83.82.34↔	M o Fasztx, Tx e osteom o osteofasz Lp, Brw, Bauch u Rücken	86.73.22↔	Großflächige Transpositionsplastik an die Hand
83.82.35↔	M o Fasztx, Tx e osteom o osteofasz Lp, Leist u Gnrg u Gsäss	86.73.23↔	Großflächige Insellappenplastik an die Hand
83.82.36↔	M o Fasztx, Tx e osteom o osteofasz Lp, Untere Extrem	86.73.24↔	Großflächige Z-Plastik an die Hand
83.82.39↔	M o Fasztx, Tx e osteom o osteofasz Lp, And Lok	86.73.29↔	Sonstige lokale Lappenplastik an die Hand
83.82.40↔	M o Fasztx, Tx e snst Lppntx m mkrvsk Anst aus M o Fsz, Kpf u H	86.73.30↔	Anbr von fr Lappen mit mikrovaskulärer Anast an d Hand
83.82.41↔	M o Fasztx, Tx e snst Lppntx m mkrvsk Anst aus M o Fsz, Schlft&Axll	86.73.40↔	Anbr von gestielt regionalem o gestielt Fernl an d Hand
83.82.42↔	M o Fasztx, Tx e snst Lppntx m mkrvsk Anst aus M o Fsz, Ob u Ellb	86.73.80↔	Kombinierte plastische Eingriffe an Haut und Unterhaut der Hand
83.82.43↔	M o Fasztx, Tx e snst Lppntx m mkrvsk Anst aus M o Fsz, Unt	86.73.99↔	Anbr von gestielten oder fr Lappen an d Hand, sonstige
83.82.44↔	Musk/Fasztx, Tx Lppntx mkrvsk Anst aus M/Fsz, Brw/Bauch/Rücken	86.74.00↔	Anbr von gestielt oder fr Lappen an And Lok, n.n.bez.
83.82.45↔	M/Fsztx, Txsnst Lppntxmkrvsk Anst aus M/Fsz, Leist/Gnrg/Gsäß	86.74.10↔	Kleinflächige Dehnungsplastik am Kopf (außer Lippe und Mund)
83.82.46↔	M o Fasztx, Tx e snst Lppntx m mkrvsk Anst aus M o Fsz, Unt Extrem	86.74.11↔	Kleinflächige Dehnungsplastik am Hals
83.82.47↔	M o Fasztx, Tx e snst Lppntx m mkrvsk Anst aus M o Fsz, And Lk	86.74.12↔	Kleinflächige Dehnungsplastik an Schulter und Oberarm
83.82.99↔	Muskel- oder Faszientransplantation, sonstige	86.74.13↔	Kleinflächige Dehnungsplastik am Unterarm
83.84↔	Lösung eines Klumpfußes, n.a.klass.	86.74.14↔	Kleinflächige Dehnungsplastik an Brustwand und Rücken
84.53.00↔	Implnt v int Verlängvrr d Extrem m knt Trkt, n.n.bz.	86.74.15↔	Kleinflächige Dehnungsplastik an der Bauchregion
84.53.10↔	Imp int Vlriv d Extrem m knt Trkt, ImplntN mtr int Vrl/Kntrnspsys	86.74.16↔	Kleinflächige Dehnungsplastik an der Leisten- und Genitalregion
84.53.11↔	Imp int Vlvrr d Extrem m knt Trkt, Imp mtr int Vrl/Kntrnspsys	86.74.17↔	Kleinflächige Dehnungsplastik am Gesäß
84.53.99↔	Implant v int Verlängvrr d Extrem m kinet Trakt, So	86.74.18↔	Kleinflächige Dehnungsplastik an Oberschenkel und Unterschenkel
84.54↔	Implant von sonst internen VerlängVorr der Extrem	86.74.19↔	Kleinflächige Dehnungsplastik, an andere Lokalisationen
84.56↔	Einsetzen von Spacer (Zement)	86.74.1a↔	Kleinflächige Dehnungsplastik am Fuß
84.57↔	Entfernen von Spacer (Zement)	86.74.20↔	Klfl VerschiebeRotationspl a Kopf (auss Lip und Mund)
84.71↔	Anlegen einer externen Fixationsvorrichtung, eindimensional	86.74.21↔	Kleinflächige Verschiebe-Rotationsplastik am Hals
84.72↔	Anlegen einer externen Fixationsvorrichtung, Ringsystem	86.74.22↔	Klfl VerschiebeRotationsplastik an Schulter und Oba
84.73↔	Anlegen einer gemischten Vorrichtung	86.74.23↔	Kleinflächige Verschiebe-Rotationsplastik am Unterarm
86.60↔	Freies Hauttransplantat, n.n.bez.	86.74.24↔	Kleinflächige Verschiebe-Rotationsplastik an der Hand
86.61.00↔	Vollhauttransplantat an die Hand, n.n.bez.	86.74.25↔	Klfl VerschiebeRotationsplastik an Bruw und Rücken
86.61.10↔	Kleinflächiges Vollhauttransplantat an die Hand	86.74.26↔	Kleinflächige Verschiebe-Rotationsplastik an der Bauchregion
86.61.20↔	Großflächiges Vollhauttransplantat an die Hand	86.74.27↔	Klfl VerschiebeRotationsplastik an d Leist und Genreg
86.61.99↔	Vollhauttransplantat an die Hand, sonstige	86.74.28↔	Kleinflächige Verschiebe-Rotationsplastik am Gesäß
86.62.00↔	Sonstiges Hauttransplantat an die Hand, n.n.bez.	86.74.29↔	Klfl VerschiebeRotationsplastik, an And Lokalisationen
86.62.10↔	Kleinflächiges Spalthauttransplantat an die Hand	86.74.2a↔	Klfl VerschiebeRotationspl an Os und Unterschenkel
86.62.20↔	Großflächiges Spalthauttransplantat an die Hand	86.74.2b↔	Kleinflächige Verschiebe-Rotationsplastik am Fuß
86.62.99↔	Sonstiges Hauttransplantat an die Hand, sonstiges	86.74.30↔	Klfl Transpositionsplastik a Kopf (auss Lippe und Mund)
86.63.00↔	Vollhauttransplantat an andere Lokalisationen, n.n.bez.	86.74.31↔	Kleinflächige Transpositionsplastik am Hals
86.63.10↔	Kleinfl VollhautTx an D Kopf (auss Lip und Mund)	86.74.32↔	Kleinflächige Transpositionsplastik an Schulter und Oberarm
86.63.11↔	Kleinflächiges Vollhauttransplantat an den Hals	86.74.33↔	Kleinflächige Transpositionsplastik am Unterarm
86.63.12↔	Kleinflächiges Vollhauttransplantat an Schulter und Oberarm	86.74.34↔	Kleinflächige Transpositionsplastik an Brustwand und Rücken
86.63.13↔	Kleinflächiges Vollhauttransplantat an den Unterarm	86.74.35↔	Kleinflächige Transpositionsplastik an der Bauchregion
86.63.15↔	Kleinfl Vollhauttransplantat an Bruw, Bauch und Rücken	86.74.36↔	Klfl Transpositionsplastik an d Leisten und Genreg
86.63.16↔	Kleinfl Vollhauttransplantat an d Leisten und Genreg	86.74.37↔	Kleinflächige Transpositionsplastik am Gesäß
86.63.17↔	Kleinflächiges Vollhauttransplantat an das Gesäß	86.74.38↔	Klfl Transpositionsplastik an Os und Unterschenkel
86.63.18↔	Kleinfl Vollhauttransplantat an Os und Unterschenkel	86.74.39↔	Kleinflächige Transpositionsplastik, an andere Lokalisationen
86.63.19↔	Kleinflächiges Vollhauttransplantat an andere Lokalisation	86.74.3a↔	Kleinflächige Transpositionsplastik am Fuß
86.63.1a↔	Kleinflächiges Vollhauttransplantat an den Fuß	86.74.40↔	Kleinflächige Insellappenplastik am Kopf (außer Lippe und Mund)
86.63.20↔	Grofl VollhautTx an D Kopf (auss Lip und Mund)	86.74.41↔	Kleinflächige Insellappenplastik am Hals
86.63.21↔	Großflächiges Vollhauttransplantat an den Hals	86.74.42↔	Kleinflächige Insellappenplastik an Schulter und Oberarm
86.63.22↔	Großflächiges Vollhauttransplantat an Schulter und Oberarm	86.74.43↔	Kleinflächige Insellappenplastik am Unterarm
86.63.23↔	Großflächiges Vollhauttransplantat an den Unterarm	86.74.44↔	Kleinflächige Insellappenplastik an Brustwand und Rücken
86.63.25↔	Grofl Vollhauttransplantat an Bruw, Bauch und Rücken	86.74.45↔	Kleinflächige Insellappenplastik an der Bauchregion
86.63.26↔	Grofl Vollhauttransplantat an d Leisten und Genreg	86.74.46↔	Kleinflächige Insellappl an d Leisten und Genreg
86.63.27↔	Großflächiges Vollhauttransplantat an das Gesäß	86.74.47↔	Kleinflächige Insellappenplastik am Gesäß
86.63.28↔	Grofl Vollhauttransplantat an Os und Unterschenkel	86.74.48↔	Klfl Insellappl an Oberschenkel und Unterschenkel
86.63.29↔	Großflächiges Vollhauttransplantat an andere Lokalisation	86.74.49↔	Kleinflächige Insellappenplastik, an andere Lokalisationen
		86.74.4a↔	Kleinflächige Insellappenplastik am Fuß
		86.74.50↔	Kleinflächige Z-Plastik am Kopf (außer Lippe und Mund)

86.74.51↔	Kleinflächige Z-Plastik am Hals	86.76.45↔	Großflächige Insellappenplastik an der Bauchregion
86.74.52↔	Kleinflächige Z-Plastik an Schulter und Oberarm	86.76.46↔	Groß Insellappenplastik an d Leisten und Genreg
86.74.53↔	Kleinflächige Z-Plastik am Unterarm	86.76.47↔	Großflächige Insellappenplastik am Gesäß
86.74.54↔	Kleinflächige Z-Plastik an Brustwand und Rücken	86.76.48↔	Groß Insellappl an Oberschenkel und Unterschenkel
86.74.55↔	Kleinflächige Z-Plastik an der Bauchregion	86.76.49↔	Großflächige Insellappenplastik, an andere Lokalisationen
86.74.56↔	Kleinflächige Z-Plastik an der Leisten- und Genitalregion	86.76.4a↔	Großflächige Insellappenplastik am Fuß
86.74.57↔	Kleinflächige Z-Plastik am Gesäß	86.76.99↔	Anbr von gestielt o fr Lp an And Lok, GroFI, sonstige
86.74.58↔	Kleinflächige Z-Plastik an Oberschenkel und Unterschenkel	86.77.00↔	Anbringen von sonstiger lokaler Lappenplastik, n.n.bez.
86.74.59↔	Kleinflächige Z-Plastik, an andere Lokalisationen	86.77.10↔	Sonstige lokale Lappenplastik am Kopf (außer Lippe und Mund)
86.74.5a↔	Kleinflächige Z-Plastik am Fuß	86.77.11↔	Sonstige lokale Lappenplastik am Hals
86.74.99↔	Anbr von gestielt oder fr Lappen an And Lok, sonstige	86.77.12↔	Sonstige lokale Lappenplastik an Schulter und Oberarm
86.75.00↔	Revision von gestieltem oder freiem Lappen, n.n.bez.	86.77.13↔	Sonstige lokale Lappenplastik am Unterarm
86.75.10↔	Revision von gestielt o fr Lp o fr Hauttx d Kopfes	86.77.14↔	Sonstige lokale Lappenplastik an Brustwand und Rücken
86.75.11↔	Revision von gestielt o fr Lp o fr Hauttx d Halses	86.77.15↔	Sonstige lokale Lappenplastik an der Bauchregion
86.75.12↔	Rev von gestielt o fr Lp o fr Hauttx von Schult und Oba	86.77.16↔	Sonstige lokale Lappenplastik an der Leisten- und Genitalregion
86.75.13↔	Revision von gestielt o fr Lp o fr Hauttx d Unterarmes	86.77.17↔	Sonstige lokale Lappenplastik am Gesäß
86.75.14↔	Revision von gestielt oder fr Lp oder fr Hauttx d Hand	86.77.18↔	Sonstige lokale Lappenplastik an Oberschenkel und Unterschenkel
86.75.15↔	Rev von gestielt o fr Lp o fr Hauttx d Bruw und Rücken	86.77.19↔	Sonstige lokale Lappenplastik, an andere Lokalisationen
86.75.16↔	Revision von gestielt o fr Lp o fr Hauttx d Bauchreg	86.77.1a↔	Sonstige lokale Lappenplastik am Fuß
86.75.17↔	Rev von gestielt o fr Lp o fr Hauttx d unteren Extrem	86.77.99↔	Anbringen von sonstiger lokaler Lappenplastik, sonstige
86.75.19↔	Revision von gestielt oder fr Lp oder fr Hauttx and Lok	86.78.00↔	Sonstige Lappenplastiken, n.n.bez.
86.75.99↔	Revision von gestieltem oder freiem Lappen, sonstige	86.78.10↔	Anbr v fr Lp m mikrovask Anast a Kopf (auss Lip u Mund)
86.76.00↔	Anbr von gestielt o fr Lp an And Lok, GroFI, n.n.bez.	86.78.11↔	Anbr von freiem Lappen mit mikrovasculärer Anast a Hals
86.76.10↔	Großflächige Dehnungsplastik am Kopf (außer Lippe und Mund)	86.78.12↔	Anbr von fr Lp m mikrovask Anast an Schulter und Oba
86.76.11↔	Großflächige Dehnungsplastik am Hals	86.78.13↔	Anbr von fr Lappen mit mikrovasculärer Anast a Unterarm
86.76.12↔	Großflächige Dehnungsplastik an Schulter und Oberarm	86.78.14↔	Anbr von fr Lp m mikrovask Anast an Bruw und Rücken
86.76.13↔	Großflächige Dehnungsplastik am Unterarm	86.78.15↔	Anbr von fr Lp mit mikrovasculärer Anast an Bauchreg
86.76.14↔	Großflächige Dehnungsplastik an Brustwand und Rücken	86.78.16↔	Anbr von fr Lp m mikrovask Anast an d Leist und Genreg
86.76.15↔	Großflächige Dehnungsplastik an der Bauchregion	86.78.17↔	Anbr von fr Lappen mit mikrovasculärer Anast a Gesäß
86.76.16↔	Großflächige Dehnungsplastik an der Leisten- und Genitalregion	86.78.18↔	Anbr von fr Lp m mikrovask Anast an d unteren Extrem
86.76.17↔	Großflächige Dehnungsplastik am Gesäß	86.78.19↔	Anbr von fr Lappen mit mikrovasculärer Anast an And Lok
86.76.19↔	Großflächige Dehnungsplastik, an andere Lokalisationen	86.78.20↔	Anbr v gstielt rg Lp o gstielt Fml a Kpf (auss Lp u Mnd)
86.76.1a↔	Großflächige Dehnungsplastik an Oberschenkel und Unterschenkel	86.78.21↔	Anbr von gestielt regionalem Lp o gestielt Fernl a Oba
86.76.1b↔	Großflächige Dehnungsplastik am Fuß	86.78.22↔	Anbr v gestielt reg Lp o gestielt Fernl an Schult u Oba
86.76.20↔	Groß VerschiebeRotationspl a Kopf (auss Lip und Mund)	86.78.23↔	Anbr von gestielt reg Lp o gestielt Fernl a Unterarm
86.76.21↔	Großflächige Verschiebe-Rotationsplastik am Hals	86.78.24↔	Anbr v gstielt rg Lp o gstielt Fml an Brw u Rückn
86.76.22↔	Großflächige Verschiebe-Rotationsplastik an Schulter und Oberarm	86.78.25↔	Anbr von gestielt reg Lp o gestielt Fernl an d Bauchreg
86.76.23↔	Großflächige Verschiebe-Rotationsplastik am Unterarm	86.78.26↔	Anbr v gstielt rg Lp o gstielt Fml an d Leist u Gnrg
86.76.24↔	Großflächige Verschiebe-Rotationsplastik an Brustwand und Rücken	86.78.27↔	Anbr von gestielt reg Lp o gestielt Fernl a Gesäß
86.76.25↔	Großflächige Verschiebe-Rotationsplastik an der Bauchregion	86.78.28↔	Anbr v gestielt reg Lp o gestielt Fernl an d unt Extrem
86.76.26↔	Groß VerschiebeRotationspl an d Leist und Genreg	86.78.29↔	Anbr von gestielt reg Lp o gestielt Fernl an And Lok
86.76.27↔	Großflächige Verschiebe-Rotationsplastik am Gesäß	86.78.30↔	Kmb Plst Engr an Haut u Unth d Kpfs (auss Lp u Mnd)
86.76.28↔	Groß VerschiebeRotationspl an Os und Unterschenkel	86.78.31↔	Komb plastische Ingr an Haut und Unterhaut d Halses
86.76.29↔	Großflächige Verschiebe-Rotationsplastik an andere Lokalisation	86.78.32↔	Komb Plast Ingr an Haut u Unterhaut von Schult u Oba
86.76.2a↔	Großflächige Verschiebe-Rotationsplastik am Fuß	86.78.33↔	Komb Plast Ingr an Haut und Unterhaut d Unterarmes
86.76.30↔	Groß Transpositionsplastik a Kopf (auss Lip und Mund)	86.78.34↔	Komb Plast Ingr an Haut u Unterhaut von Bruw u Rücken
86.76.31↔	Großflächige Transpositionsplastik am Hals	86.78.35↔	Komb Plast Ingr an Haut und Unterhaut von Bauchreg
86.76.32↔	Großflächige Transpositionsplastik an Schulter und Oberarm	86.78.36↔	Komb Plast Ingr an Haut u Unterhaut d Leist u Genreg
86.76.33↔	Großflächige Transpositionsplastik am Unterarm	86.78.37↔	Komb plastische Ingr an Haut und Unterhaut d Gesäßes
86.76.34↔	Großflächige Transpositionsplastik an Brustwand und Rücken	86.78.38↔	Komb Plast Ingr an Haut und Unterhaut d unteren Extrem
86.76.35↔	Großflächige Transpositionsplastik an der Bauchregion	86.78.39↔	Komb plastische Ingr an Haut und Unterhaut and Lok
86.76.36↔	Groß Transpositionsplastik an d Leisten und Genreg	86.78.40↔	Anbr v sonst gestielt o fr Lp a Kopf (auss Lip u Mund)
86.76.37↔	Großflächige Transpositionsplastik am Gesäß	86.78.41↔	Anbringen von sonstigem gestielten oder freien Lappen am Hals
86.76.38↔	Groß Transpositionsplastik an Os und Unterschenkel	86.78.42↔	Anbr von sonstigem gestielt o fr Lp an Schulter und Oba
86.76.39↔	Großflächige Transpositionsplastik an andere Lokalisation	86.78.43↔	Anbr von sonstigem gestielten oder fr Lappen a Unterarm
86.76.3a↔	Großflächige Transpositionsplastik am Fuß	86.78.44↔	Anbr von sonstigem gestielt o fr Lp an Bruw und Rücken
86.76.40↔	Großflächige Insellappenplastik am Kopf (außer Lippe und Mund)	86.78.45↔	Anbr von sonstigem gestielt oder fr Lp an d Bauchreg
86.76.41↔	Großflächige Insellappenplastik am Hals	86.78.46↔	Anbr von sonst gestielt o fr Lp an d Leist und Genreg
86.76.42↔	Großflächige Insellappenplastik an Schulter und Oberarm	86.78.47↔	Anbringen von sonstigem gestielten oder freien Lappen am Gesäß
86.76.43↔	Großflächige Insellappenplastik am Unterarm	86.78.48↔	Anbr von sonstigem gestielt o fr Lp an d unteren Extrem
86.76.44↔	Großflächige Insellappenplastik an Brustwand und Rücken	86.78.49↔	Anbr von sonstigem gestielt oder fr Lappen an And Lok
		86.78.99↔	Sonstige Lappenplastiken, sonstige
		86.91↔	Exzision von Haut zur Transplantation

**Prozedur I12-3**

80.21.00↔	Arthroskopie der Schulter, n.n.bez.	80.21.20↔	Arthr d Schult, Arthr assist Versorg e Fx a Humerogel
80.21.10↔	Arthroskopie der Schulter, Diagnostische Arthroskopie	80.21.99↔	Arthroskopie der Schulter, sonstige

**Prozedur I12-4**

80.81.00↔	Sonstige Lok Exz o Destr e Gelläs an d Schult, n.n.bez.	80.81.20↔	S Lk Exz o Dstr e Glläs an d Schlt, Débr a Akrmklvkgl
80.81.10↔	S Lk Exz o Dstr e Glläs an d Schlt, Débr a Hmrgl	80.81.21↔	S Lk Exz o Dstr e Glläs an d Schlt, Zystxst a Akrmklvkgl
80.81.11↔	S Lk Exz o Dstr e Glläs an d Schlt, Zystxst a Hmrgl	80.81.29↔	S Lk Exz o Dstr e Glläs an d Schlt, S Lk Exz o Dstr a Akrmklvkgl
80.81.19↔	S Lk Exz o Dstr e Glläs an d Schlt, S Lk Exz o Dstr a Hmrgl	80.81.99↔	Sonstige Lok Exz o Destr e Gelläs an d Schult, sonstige

**Prozedur I12-5**

80.16.00↔	Sonstige Arthrotomie des Knies, n.n.bez.	80.16.20↔	So Arthrot d Knies, Arthrot d Kniegel, Gelsp m Drain
80.16.10↔	S Arthrt d Knies, Arthr Arthrt d Kniegl, Glsp m Drain	80.16.21↔	S Arthrt d Knies, Arthrt d Kniegl, Entf freier Glkörper
80.16.11↔	S Arthrt d Knies, Arthr Arthrt d Kniegl, Entf freier Glkörper	80.16.99↔	Sonstige Arthrotomie des Knies, sonstige
80.16.12↔	S Arthrt d Knies, Arthr Arthrt d Kniegl, Enl o Entf e Mdrtrg		

**ADRG I13****Eingriffe an Humerus, Tibia, Fibula und Sprunggelenk**

Prozedur in Tabelle I13-3

**DRG I13A****Eingriffe an Humerus, Tibia, Fibula und Sprunggelenk, mit Mehrfacheingriff, beidseitigem Eingriff, komplexer Prozedur oder komplexer Diagnose**

Mindestens zwei Prozeduren in Tabelle I13-4 oder Beidseitige Prozedur in Tabelle I13-5 oder Diagnose in Tabelle I13-1 oder mindestens eine Prozedur in Tabelle I13-6 oder Diagnose in Tabelle I13-2 oder Eingriff an mehreren Lokalisationen oder Prozedur in Tabelle I13-7 und Prozedur in Tabelle I13-8 oder Prozedur in Tabelle I13-9 und Prozedur in Tabelle I13-10

**DRG I13B****Eingriffe an Humerus, Tibia, Fibula und Sprunggelenk, ohne Mehrfacheingriff, ohne beidseitigen Eingriff, ohne komplexe Prozedur, ohne komplexe Diagnose, mit komplizierendem Eingriff**

Prozedur in Tabelle I13-11

**DRG I13C****Eingriffe an Humerus, Tibia, Fibula und Sprunggelenk, ohne Mehrfacheingriff, ohne beidseitigen Eingriff, ohne komplexe Prozedur, ohne komplexe Diagnose, ohne komplizierenden Eingriff****Diagnose I13-1**

A18.0	Tuberkulose Knochen u Gelenke	M00.21	Arthrit/Polyarth d sonst Streptokokken Schulterreg
A54.4	Gonokokkeninfektion des Muskel-Skelett-Systems	M00.22	Arthrit/Polyarth d sonst Streptokokken Oberarm
A66.6	Knochen- und Gelenkveränderungen bei Frambösie	M00.23	Arthrit/Polyarth d sonst Streptokokken Unterarm
L40.5	Psoriasis-Arthropathie	M00.24	Arthrit/Polyarth d sonst Streptokokken Hand
M00.00	Arthrit/Polyarth d Staphylokokken, mehrere Lok	M00.25	Arthrit/Polyarth d sonst Streptok Becken/Oberschenkel
M00.01	Arthrit/Polyarth d Staphylokokken Schulterreg	M00.26	Arthrit/Polyarth d sonst Streptokokken Unterschenkel
M00.02	Arthrit/Polyarth d Staphylokokken Oberarm	M00.27	Arthrit/Polyarth d sonst Streptokokken Knöchel/Fuß
M00.03	Arthrit/Polyarth d Staphylokokken Unterarm	M00.28	Arthrit/Polyarth d sonst Streptokokken, sonst Lok
M00.04	Arthrit/Polyarth d Staphylokokken Hand	M00.29	Arthrit/Polyarth d sonst Streptokokken, nnbez Lok
M00.05	Arthrit/Polyarth d Staphylokokken Becken/Oberschenkel	M00.80	Arthrit/Polyarth d sonst nbez bakt Erreg, mehrere Lok
M00.06	Arthrit/Polyarth d Staphylokokken Unterschenkel	M00.81	Arthrit/Polyarth d sonst nbez bakt Erreg Schulterregion
M00.07	Arthrit/Polyarth d Staphylokokken Knöchel/Fuß	M00.82	Arthrit/Polyarth d sonst nbez bakt Erreg Oberarm
M00.08	Arthrit/Polyarth d Staphylokokken, sonst Lok	M00.83	Arthrit/Polyarth d sonst nbez bakt Erreg Unterarm
M00.09	Arthrit/Polyarth d Staphylokokken, nnbez Lok	M00.84	Arthrit/Polyarth d sonst nbez bakt Erreger Hand
M00.10	Arthrit/Polyarth d Pneumokokken, mehrere Lok	M00.85	Arthrit/Polyarth d sonst nbez bakt Erreg Becken/Oberschenkel
M00.11	Arthrit/Polyarth d Pneumokokken Schulterregion	M00.86	Arthrit/Polyarth d sonst nbez bakt Erreg Unterschenkel
M00.12	Arthrit/Polyarth d Pneumokokken Oberarm	M00.87	Arthrit/Polyarth d sonst nbez bakt Erreg Knöchel/Fuß
M00.13	Arthrit/Polyarth d Pneumokokken Unterarm	M00.88	Arthrit/Polyarth d sonst nbez bakt Erreg, so Lok
M00.14	Arthrit/Polyarth d Pneumokokken Hand	M00.89	Arthrit/Polyarth d sonst nbez bakt Erreg, nnbez Lok
M00.15	Arthrit/Polyarth d Pneumokokken Becken/Oberschenkel	M00.90	Eitrige Arthritis, nnbez, mehrere Lok
M00.16	Arthrit/Polyarth d Pneumokokken Unterschenkel	M00.91	Eitrige Arthritis, nnbez, Schulterregion
M00.17	Arthrit/Polyarth d Pneumokokken Knöchel/Fuß	M00.92	Eitrige Arthritis, nnbez, Oberarm
M00.18	Arthrit/Polyarth d Pneumokokken, sonst Lok	M00.93	Eitrige Arthritis, nnbez, Unterarm
M00.19	Arthrit/Polyarth d Pneumokokken, nnbez Lok	M00.94	Eitrige Arthritis, nnbez, Hand
M00.20	Arthrit/Polyarth d sonst Streptokokken, mehrere Lok	M00.95	Eitrige Arthritis, nnbez, Beckenregion/Oberschenkel

M00.96	Eitrige Arthritis, nnbez, Unterschenkel	M05.86	Sonst seropos chron Polyarthritits Unterschenkel
M00.97	Eitrige Arthritis, nnbez, Knöchel/Fuß	M05.87	Sonst seropos chron Polyarthritits Knöchel/Fuß
M00.98	Eitrige Arthritis, nnbez, sonstige Lokalisationen	M05.88	Sonst seropos chron Polyarthritits, sonst Lok
M00.99	Eitrige Arthritis, nnbez, nnbez Lokalisationen	M05.89	Sonst seropos chron Polyarthritits, nnbez Lok
M02.10	Postenteritische Arthritis, mehrere Lok	M05.90	Seropos chron Polyarthritits, nnbez, mehrere Lok
M02.11	Postenteritische Arthritis Schulterregion	M05.91	Seropos chron Polyarthritits, nnbez, Schulterregion
M02.12	Postenteritische Arthritis Oberarm	M05.92	Seropos chron Polyarthritits, nnbez, Oberarm
M02.13	Postenteritische Arthritis Unterarm	M05.93	Seropos chron Polyarthritits, nnbez, Unterarm
M02.14	Postenteritische Arthritis Hand	M05.94	Seropos chron Polyarthritits, nnbez, Hand
M02.15	Postenteritische Arthritis Beckenregion/Oberschenkel	M05.95	Seropos chron Polyarthritits, nnbez, Becken/Oberschenkel
M02.16	Postenteritische Arthritis Unterschenkel	M05.96	Seropos chron Polyarthritits, nnbez, Unterschenkel
M02.17	Postenteritische Arthritis Knöchel/Fuß	M05.97	Seropos chron Polyarthritits, nnbez, Knöchel/Fuß
M02.18	Postenteritische Arthritis, sonstige Lok	M05.98	Seropos chron Polyarthritits, nnbez, sonst Lok
M02.19	Postenteritische Arthritis, nnbez Lokalisationen	M05.99	Seropos chron Polyarthritits, nnbez, nnbez Lok
M02.30	Reiter-Krankheit, mehrere Lokalisationen	M06.00	Seronegative chron Polyarthritits, mehrere Lok
M02.31	Reiter-Krankheit Schulterregion	M06.01	Seronegative chron Polyarthritits Schulterregion
M02.32	Reiter-Krankheit Oberarm	M06.02	Seronegative chron Polyarthritits Oberarm
M02.33	Reiter-Krankheit Unterarm	M06.03	Seronegative chron Polyarthritits Unterarm
M02.34	Reiter-Krankheit Hand	M06.04	Seronegative chron Polyarthritits Hand
M02.35	Reiter-Krankheit Beckenregion/Oberschenkel	M06.05	Seronegative chron Polyarthritits Becken/OS
M02.36	Reiter-Krankheit Unterschenkel	M06.06	Seronegative chron Polyarthritits Unterschenkel
M02.37	Reiter-Krankheit Knöchel/Fuß	M06.07	Seronegative chron Polyarthritits Knöchel/Fuß
M02.38	Reiter-Krankheit, sonstige Lokalisation	M06.08	Seronegative chron Polyarthritits, sonst Lok
M02.39	Reiter-Krankheit, nnbez Lokalisationen	M06.09	Seronegative chron Polyarthritits, nnbez Lok
M02.90	Reaktive Arthritis, nnbez, mehrere Lok	M06.10	Adulte Form Still-KH, mehrere Lok
M02.91	Reaktive Arthritis, nnbez, Schulterregion	M06.11	Adulte Form Still-KH, Schulterregion
M02.92	Reaktive Arthritis, nnbez, Oberarm	M06.12	Adulte Form Still-KH, Oberarm
M02.93	Reaktive Arthritis, nnbez, Unterarm	M06.13	Adulte Form Still-KH, Unterarm
M02.94	Reaktive Arthritis, nnbez, Hand	M06.14	Adulte Form Still-KH, Hand
M02.95	Reaktive Arthritis, nnbez, Beckenreg/Oberschenkel	M06.15	Adulte Form Still-KH, Beckenreg/Oberschenkel
M02.96	Reaktive Arthritis, nnbez, Unterschenkel	M06.16	Adulte Form Still-KH, Unterschenkel
M02.97	Reaktive Arthritis, nnbez, Knöchel/Fuß	M06.17	Adulte Form Still-KH, Knöchel/Fuß
M02.98	Reaktive Arthritis, nnbez, sonstige Lokalisation	M06.18	Adulte Form Still-KH, sonst Lok
M02.99	Reaktive Arthritis, nnbez, nnbez Lokalisationen	M06.19	Adulte Form Still-KH, nnbez Lokalisationen
M05.00	Felty-Syndrom, mehrere Lokalisationen	M06.20	Bursitis b chron Polyarthritits, mehrere Lok
M05.01	Felty-Syndrom Schulterregion	M06.21	Bursitis b chron Polyarthritits Schulterregion
M05.02	Felty-Syndrom Oberarm	M06.22	Bursitis b chron Polyarthritits Oberarm
M05.03	Felty-Syndrom Unterarm	M06.23	Bursitis b chron Polyarthritits Unterarm
M05.04	Felty-Syndrom Hand	M06.24	Bursitis b chron Polyarthritits Hand
M05.05	Felty-Syndrom Beckenregion/Oberschenkel	M06.25	Bursitis b chron Polyarthritits Becken/Oberschenkel
M05.06	Felty-Syndrom Unterschenkel	M06.26	Bursitis b chron Polyarthritits Unterschenkel
M05.07	Felty-Syndrom Knöchel/Fuß	M06.27	Bursitis b chron Polyarthritits Knöchel/Fuß
M05.08	Felty-Syndrom, sonstige Lokalisation	M06.28	Bursitis b chron Polyarthritits, sonst Lok
M05.09	Felty-Syndrom, nnbez Lokalisationen	M06.29	Bursitis b chron Polyarthritits, nnbez Lok
M05.20	Vaskul seropos chron Polyarth, mehrere Lok	M06.30	Rheumaknoten, mehrere Lokalisationen
M05.21	Vaskul seropos chron Polyarth Schulterregion	M06.31	Rheumaknoten Schulterregion
M05.22	Vaskul seropos chron Polyarth Oberarm	M06.32	Rheumaknoten Oberarm
M05.23	Vaskul seropos chron Polyarth Unterarm	M06.33	Rheumaknoten Unterarm
M05.24	Vaskul seropos chron Polyarth Hand	M06.34	Rheumaknoten Hand
M05.25	Vaskul seropos chron Polyarth Becken/Oberschenkel	M06.35	Rheumaknoten Beckenregion/Oberschenkel
M05.26	Vaskul seropos chron Polyarth Unterschenkel	M06.36	Rheumaknoten Unterschenkel
M05.27	Vaskul seropos chron Polyarth Knöchel/Fuß	M06.37	Rheumaknoten Knöchel/Fuß
M05.28	Vaskul seropos chron Polyarth, sonst Lok	M06.38	Rheumaknoten, sonstige Lokalisation
M05.29	Vaskul seropos chron Polyarth, nnbez Lok	M06.39	Rheumaknoten, nnbez Lokalisationen
M05.30	SeroPos chron Polya m Bet so Org/-syst, mehr Lok	M06.40	Entzündliche Polyarthropathie, mehrere Lokalisationen
M05.31	Seropos chron Polya m Bet so Org/-syst, Schulterreg	M06.41	Entzündliche Polyarthropathie Schulterregion
M05.32	Seropos chron Polya m Bet so Org/-syst, Oberarm	M06.42	Entzündliche Polyarthropathie Oberarm
M05.33	Seropos chron Polya m Bet so Org/-syst, Unterarm	M06.43	Entzündliche Polyarthropathie Unterarm
M05.34	Seropos chron Polya m Bet so Org/-syst, Hand	M06.44	Entzündliche Polyarthropathie Hand
M05.35	Seropos chron Polya m Bet so Org/-syst, Beck/OSchenk	M06.45	Entzündliche Polyarthropathie Beckenregion/OS
M05.36	Seropos chron Polya m Bet so Org/-syst, Unterschenk	M06.46	Entzündliche Polyarthropathie Unterschenkel
M05.37	Seropos chron Polya m Bet so Org/-syst, Knöchel/Fuß	M06.47	Entzündliche Polyarthropathie Knöchel/Fuß
M05.38	Seropos chron Polya m Bet so Org/-syst, sonst Lok	M06.48	Entzündliche Polyarthropathie, sonst Lokalisation
M05.39	Seropos chron Polya m Bet so Org/-syst, nnbez Lok	M06.49	Entzündliche Polyarthropathie, nnbez Lokalisationen
M05.80	Sonst seropos chron Polyarthritits, mehrere Lok	M06.80	Sonst nbez chron Polyarthritits, mehrere Lok
M05.81	Sonst seropos chron Polyarthritits Schulterregion	M06.81	Sonst nbez chron Polyarthritits Schulterregion
M05.82	Sonst seropos chron Polyarthritits Oberarm	M06.82	Sonst nbez chron Polyarthritits Oberarm
M05.83	Sonst seropos chron Polyarthritits Unterarm	M06.83	Sonst nbez chron Polyarthritits Unterarm
M05.84	Sonst seropos chron Polyarthritits Hand	M06.84	Sonst nbez chron Polyarthritits Hand
M05.85	Sonst seropos chron Polyarthritits Becken/Oberschenkel	M06.85	Sonst nbez chron Polyarthritits Becken/Oberschenkel

M06.86	Sonst nbez chron Polyarthritits Unterschenkel	M08.95	Juvenile Arthritis, nnbez, Beckenregion/Oberschenkel
M06.87	Sonst nbez chron Polyarthritits Knöchel/Fuß	M08.96	Juvenile Arthritis, nnbez, Unterschenkel
M06.88	Sonst nbez chron Polyarthritits, sonst Lok	M08.97	Juvenile Arthritis, nnbez, Knöchel/Fuß
M06.89	Sonst nbez chron Polyarthritits, nnbez Lok	M08.98	Juvenile Arthritis, nnbez, sonstige Lokalisation
M06.90	Chronische Polyarthritits, nnbez, mehrere Lok	M08.99	Juvenile Arthritis, nnbez, nnbez Lokalisationen
M06.91	Chronische Polyarthritits, nnbez, Schulterregion	M10.09	Idiopathische Gicht, nnbez Lokalisationen
M06.92	Chronische Polyarthritits, nnbez, Oberarm	M12.00	Chron postrheum Arth [J-Arth], mehrere Lok
M06.93	Chronische Polyarthritits, nnbez, Unterarm	M12.01	Chron postrheum Arth [J-Arth] Schulterregion
M06.94	Chronische Polyarthritits, nnbez, Hand	M12.02	Chron postrheum Arth [J-Arth] Oberarm
M06.95	Chronische Polyarthritits, nnbez, Beckenregion/OS	M12.03	Chron postrheum Arth [J-Arth] Unterarm
M06.96	Chronische Polyarthritits, nnbez, Unterschenkel	M12.04	Chron postrheum Arth [J-Arth] Hand
M06.97	Chronische Polyarthritits, nnbez, Knöchel/Fuß	M12.05	Chron postrheum Arth [J-Arth] Beckenreg/Oberschenkel
M06.98	Chronische Polyarthritits, nnbez, sonst Lok	M12.06	Chron postrheum Arth [J-Arth] Unterschenkel
M06.99	Chronische Polyarthritits, nnbez Lok	M12.07	Chron postrheum Arth [J-Arth] Knöchel/Fuß
M08.00	Juv chron Polyarth, adul Typ, mehrere Lok	M12.08	Chron postrheum Arth [J-Arth], sonst Lok
M08.01	Juv chron Polyarth, adul Typ, Schulterregion	M12.09	Chron postrheum Arth [J-Arth], nnbez Lok
M08.02	Juv chron Polyarth, adul Typ, Oberarm	M33.1	Sonstige Dermatomyositis
M08.03	Juv chron Polyarth, adul Typ, Unterarm	M33.2	Polymyositis
M08.04	Juv chron Polyarth, adul Typ, Hand	M34.0	Progressive systemische Sklerose
M08.05	Juv chron Polyarth, adul Typ, Beckenreg/OS	M34.9	Systemische Sklerose, nnbez
M08.06	Juv chron Polyarth, adul Typ, Unterschenkel	M35.1	Sonstige Overlap-Syndrome
M08.07	Juv chron Polyarth, adul Typ, Knöchel/Fuß	M35.2	Behçet-KH
M08.08	Juv chron Polyarth, adul Typ, sonst Lok	M35.3	Polymyalgia rheumatica
M08.09	Juv chron Polyarth, adul Typ, nnbez Lok	M45.00	Spondylitis ankylosans, mehrere Lok WS
M08.20	Juv chron Arth, syst beginn Form, mehrere Lok	M45.01	Spondylitis ankylosans, Okzipito-Atlanto-Axialbereich
M08.21	Juv chron Arth, syst beginn Form, Schulterregion	M45.02	Spondylitis ankylosans, Zervikalbereich
M08.22	Juv chron Arth, syst beginn Form, Oberarm	M45.03	Spondylitis ankylosans, Zervikothorakalbereich
M08.23	Juv chron Arth, syst beginn Form, Unterarm	M45.04	Spondylitis ankylosans, Thorakalbereich
M08.24	Juv chron Arth, syst beginn Form, Hand	M45.05	Spondylitis ankylosans, Thorakolumbalbereich
M08.25	Juv chron Arth, syst beginn Form, Beckenreg/OS	M45.06	Spondylitis ankylosans, Lumbalbereich
M08.26	Juv chron Arth, syst beginn Form, Unterschenkel	M45.07	Spondylitis ankylosans, Lumbosakralbereich
M08.27	Juv chron Arth, syst beginn Form, Knöchel/Fuß	M45.08	Spondylitis ankylosans, Sakral-/Sakrokokzygealbereich
M08.28	Juv chron Arth, syst beginn Form, sonst Lok	M45.09	Spondylitis ankylosans, nnbez Lokalisation
M08.29	Juv chron Arth, syst beginn Form, nnbez Lok	M46.20	Wirbelosteomyelitis, mehrere Lok WS
M08.3	Juv chron Arthritis (seroneg), polyartikul Form	M46.21	Wirbelosteomyelitis, Okzipito-Atlanto-Axialbereich
M08.40	Juv chron Arth, oligoart Form, mehr Lok	M46.22	Wirbelosteomyelitis, Zervikalbereich
M08.41	Juv chron Arth, oligoart Form, Schulterreg	M46.23	Wirbelosteomyelitis, Zervikothorakalbereich
M08.42	Juv chron Arth, oligoart Form, Oberarm	M46.24	Wirbelosteomyelitis, Thorakalbereich
M08.43	Juv chron Arth, oligoart Form, Unterarm	M46.25	Wirbelosteomyelitis, Thorakolumbalbereich
M08.44	Juv chron Arth, oligoart Form, Hand	M46.26	Wirbelosteomyelitis, Lumbalbereich
M08.45	Juv chron Arth, oligoart Form, Beckenreg/OS	M46.27	Wirbelosteomyelitis, Lumbosakralbereich
M08.46	Juv chron Arth, oligoart Form, Unterschenkel	M46.28	Wirbelosteomyelitis, Sakral-/Sakrokokzygealbereich
M08.47	Juv chron Arth, oligoart Form, Knöchel/Fuß	M46.29	Wirbelosteomyelitis, nnbez Lokalisation
M08.48	Juv chron Arth, oligoart Form, sonst Lok	M79.09	Rheumatismus, nnbez, nnbez Lokalisationen
M08.49	Juv chron Arth, oligoart Form, nnbez Lok	M86.00	Akute hämatogene Osteomyelitis, mehrere Lok
M08.70	Vaskulitis b juv Arthritis, mehr Lok	M86.01	Akute hämatogene Osteomyelitis Schulterregion
M08.71	Vaskulitis b juv Arthritis, Schulterreg	M86.02	Akute hämatogene Osteomyelitis Oberarm
M08.72	Vaskulitis b juv Arthritis, Oberarm	M86.03	Akute hämatogene Osteomyelitis Unterarm
M08.73	Vaskulitis b juv Arthritis, Unterarm	M86.04	Akute hämatogene Osteomyelitis Hand
M08.74	Vaskulitis b juv Arthritis, Hand	M86.05	Akute hämatogene Osteomyelitis Becken/OS
M08.75	Vaskulitis b juv Arthritis, Beckenreg/OS	M86.06	Akute hämatogene Osteomyelitis Unterschenkel
M08.76	Vaskulitis b juv Arthritis, Unterschenkel	M86.07	Akute hämatogene Osteomyelitis Knöchel/Fuß
M08.77	Vaskulitis b juv Arthritis, Knöchel/Fuß	M86.08	Akute hämatogene Osteomyelitis, sonst Lok
M08.78	Vaskulitis b juv Arthritis, Sonstige	M86.09	Akute hämatogene Osteomyelitis, nnbez Lok
M08.79	Vaskulitis b juv Arthritis, nnbez Lok	M86.10	Sonstige akute Osteomyelitis, mehrere Lok
M08.80	Sonstige juvenile Arthritis, mehrere Lok	M86.11	Sonstige akute Osteomyelitis Schulterregion
M08.81	Sonstige juvenile Arthritis Schulterregion	M86.12	Sonstige akute Osteomyelitis Oberarm
M08.82	Sonstige juvenile Arthritis Oberarm	M86.13	Sonstige akute Osteomyelitis Unterarm
M08.83	Sonstige juvenile Arthritis Unterarm	M86.14	Sonstige akute Osteomyelitis Hand
M08.84	Sonstige juvenile Arthritis Hand	M86.15	Sonstige akute Osteomyelitis Becken/Oberschenkel
M08.85	Sonstige juvenile Arthritis Beckenregion/OS	M86.16	Sonstige akute Osteomyelitis Unterschenkel
M08.86	Sonstige juvenile Arthritis Unterschenkel	M86.17	Sonstige akute Osteomyelitis Knöchel/Fuß
M08.87	Sonstige juvenile Arthritis Knöchel/Fuß	M86.18	Sonstige akute Osteomyelitis, sonstige Lok
M08.88	Sonstige juvenile Arthritis, sonstige Lok	M86.19	Sonstige akute Osteomyelitis, nnbez Lokalisationen
M08.89	Sonstige juvenile Arthritis, nnbez Lok	M86.20	Subakute Osteomyelitis, mehrere Lokalisationen
M08.90	Juvenile Arthritis, nnbez, mehrere Lok	M86.21	Subakute Osteomyelitis Schulterregion
M08.91	Juvenile Arthritis, nnbez, Schulterregion	M86.22	Subakute Osteomyelitis Oberarm
M08.92	Juvenile Arthritis, nnbez, Oberarm	M86.23	Subakute Osteomyelitis Unterarm
M08.93	Juvenile Arthritis, nnbez, Unterarm	M86.24	Subakute Osteomyelitis Hand
M08.94	Juvenile Arthritis, nnbez, Hand	M86.25	Subakute Osteomyelitis Beckenregion/Oberschenkel

M86.26	Subakute Osteomyelitis Unterschenkel	M87.13	Knochennekrose d Arzneimittel Unterarm
M86.27	Subakute Osteomyelitis Knöchel/Fuß	M87.14	Knochennekrose d Arzneimittel Hand
M86.28	Subakute Osteomyelitis, sonstige Lokalisation	M87.15	Knochennekrose d Arzneimittel Becken/Oberschenkel
M86.29	Subakute Osteomyelitis, nnbez Lokalisationen	M87.16	Knochennekrose d Arzneimittel Unterschenkel
M86.30	Chron multifokale Osteomyelitis, mehrere Lok	M87.17	Knochennekrose d Arzneimittel Knöchel/Fuß
M86.31	Chron multifokale Osteomyelitis Schulterregion	M87.18	Knochennekrose d Arzneimittel, sonst Lok
M86.32	Chron multifokale Osteomyelitis Oberarm	M87.19	Knochennekrose d Arzneimittel, nnbez Lok
M86.33	Chron multifokale Osteomyelitis Unterarm	M87.20	Knochennekrose d vorangegang Trauma, mehrere Lok
M86.34	Chron multifokale Osteomyelitis Hand	M87.21	Knochennekrose d vorangegang Trauma Schulterregion
M86.35	Chron multifokale Osteomyelitis Becken/Oberschenkel	M87.22	Knochennekrose d vorangegang Trauma Oberarm
M86.36	Chron multifokale Osteomyelitis Unterschenkel	M87.23	Knochennekrose d vorangegang Trauma Unterarm
M86.37	Chron multifokale Osteomyelitis Knöchel/Fuß	M87.24	Knochennekrose d vorangegang Trauma Hand
M86.38	Chron multifokale Osteomyelitis, sonst Lok	M87.25	Knochennekrose d vorangegang Trauma Becken/OS
M86.39	Chron multifokale Osteomyelitis, nnbez Lok	M87.26	Knochennekrose d vorangegang Trauma Unterschenkel
M86.40	Chron Osteomyelitis m Fistel, mehrere Lok	M87.27	Knochennekrose d vorangegang Trauma Knöchel/Fuß
M86.41	Chron Osteomyelitis m Fistel, Schulterregion	M87.28	Knochennekrose d vorangegang Trauma, sonst Lok
M86.42	Chron Osteomyelitis m Fistel, Oberarm	M87.29	Knochennekrose d vorangegang Trauma, nnbez Lok
M86.43	Chron Osteomyelitis m Fistel, Unterarm	M87.30	Sonst sek Knochennekrose, mehrere Lok
M86.44	Chron Osteomyelitis m Fistel, Hand	M87.31	Sonst sek Knochennekrose Schulterregion
M86.45	Chron Osteomyelitis m Fistel, Becken/Oberschenkel	M87.32	Sonst sek Knochennekrose Oberarm
M86.46	Chron Osteomyelitis m Fistel, Unterschenkel	M87.33	Sonst sek Knochennekrose Unterarm
M86.47	Chron Osteomyelitis m Fistel, Knöchel/Fuß	M87.34	Sonst sek Knochennekrose Hand
M86.48	Chron Osteomyelitis m Fistel, sonst Lok	M87.35	Sonst sek Knochennekrose Becken/OS
M86.49	Chron Osteomyelitis m Fistel, nnbez Lok	M87.36	Sonst sek Knochennekrose Unterschenkel
M86.50	Sonst chron hämatogene Osteomyelitis, mehrere Lok	M87.37	Sonst sek Knochennekrose Knöchel/Fuß
M86.51	Sonst chron hämatogene Osteomyelitis Schulterregion	M87.38	Sonst sek Knochennekrose, sonst Lok
M86.52	Sonst chron hämatogene Osteomyelitis Oberarm	M87.39	Sonst sek Knochennekrose, nnbez Lok
M86.53	Sonst chron hämatogene Osteomyelitis Unterarm	M87.80	Sonstige Knochennekrose, mehrere Lokalisationen
M86.54	Sonst chron hämatogene Osteomyelitis Hand	M87.81	Sonstige Knochennekrose Schulterregion
M86.55	Sonst chron hämatogene Osteomyelitis Becken/OS	M87.82	Sonstige Knochennekrose Oberarm
M86.56	Sonst chron hämatogene Osteomyelitis Unterschenkel	M87.83	Sonstige Knochennekrose Unterarm
M86.57	Sonst chron hämatogene Osteomyelitis Knöchel/Fuß	M87.84	Sonstige Knochennekrose Hand
M86.58	Sonst chron hämatogene Osteomyelitis, sonst Lok	M87.85	Sonstige Knochennekrose Beckenregion/OS
M86.59	Sonst chron hämatogene Osteomyelitis, nnbez Lok	M87.86	Sonstige Knochennekrose Unterschenkel
M86.60	Sonstige chron Osteomyelitis, mehrere Lok	M87.87	Sonstige Knochennekrose Knöchel/Fuß
M86.61	Sonstige chron Osteomyelitis Schulterregion	M87.88	Sonstige Knochennekrose, sonstige Lokalisation
M86.62	Sonstige chron Osteomyelitis Oberarm	M87.89	Sonstige Knochennekrose, nnbez Lokalisationen
M86.63	Sonstige chron Osteomyelitis Unterarm	M87.90	Knochennekrose, nnbez, mehrere Lokalisationen
M86.64	Sonstige chron Osteomyelitis Hand	M87.91	Knochennekrose, nnbez, Schulterregion
M86.65	Sonstige chron Osteomyelitis Becken/Oberschenkel	M87.92	Knochennekrose, nnbez, Oberarm
M86.66	Sonstige chron Osteomyelitis Unterschenkel	M87.93	Knochennekrose, nnbez, Unterarm
M86.67	Sonstige chron Osteomyelitis Knöchel/Fuß	M87.94	Knochennekrose, nnbez, Hand
M86.68	Sonstige chron Osteomyelitis, sonst Lok	M87.95	Knochennekrose, nnbez, Beckenreg/Oberschenkel
M86.69	Sonstige chron Osteomyelitis, nnbez Lok	M87.96	Knochennekrose, nnbez, Unterschenkel
M86.80	Sonstige Osteomyelitis, mehrere Lokalisationen	M87.97	Knochennekrose, nnbez, Knöchel/Fuß
M86.81	Sonstige Osteomyelitis Schulterregion	M87.98	Knochennekrose, nnbez, sonstige Lokalisation
M86.82	Sonstige Osteomyelitis Oberarm	M87.99	Knochennekrose, nnbez, nnbez Lokalisationen
M86.83	Sonstige Osteomyelitis Unterarm	M89.60	Osteopathie nach Poliomyelitis, mehrere Lok
M86.84	Sonstige Osteomyelitis Hand	M89.61	Osteopathie nach Poliomyelitis Schulterregion
M86.85	Sonstige Osteomyelitis Beckenregion/Oberschenkel	M89.62	Osteopathie nach Poliomyelitis Oberarm
M86.86	Sonstige Osteomyelitis Unterschenkel	M89.63	Osteopathie nach Poliomyelitis Unterarm
M86.87	Sonstige Osteomyelitis Knöchel/Fuß	M89.64	Osteopathie nach Poliomyelitis Hand
M86.88	Sonstige Osteomyelitis, sonstige Lokalisation	M89.65	Osteopathie nach Poliomyelitis Becken/OS
M86.89	Sonstige Osteomyelitis, nnbez Lokalisationen	M89.66	Osteopathie nach Poliomyelitis Unterschenkel
M86.90	Osteomyelitis, nnbez, mehrere Lokalisationen	M89.67	Osteopathie nach Poliomyelitis Knöchel/Fuß
M86.91	Osteomyelitis, nnbez, Schulterregion	M89.68	Osteopathie nach Poliomyelitis, sonst Lok
M86.92	Osteomyelitis, nnbez, Oberarm	M89.69	Osteopathie nach Poliomyelitis, nnbez Lok
M86.93	Osteomyelitis, nnbez, Unterarm	M96.6	Kn-Fx nach Einsetzen orthop Impl/GelProthese/KnPlatte
M86.94	Osteomyelitis, nnbez, Hand	M96.80	Elektiv offen belassenes Sternum n thoraxchir Eingriff
M86.95	Osteomyelitis, nnbez, Beckenregion/Oberschenkel	M96.81	Instabiler Thorax nach thoraxchirurgischem Eingriff
M86.96	Osteomyelitis, nnbez, Unterschenkel	M96.88	Sonst KH Muskel-Skelett-System nach med Maßn
M86.97	Osteomyelitis, nnbez, Knöchel/Fuß	M96.9	KH Muskel-Skelett-Systems nach med Maßn, nnbez
M86.98	Osteomyelitis, nnbez, sonstige Lokalisation	T84.5	Infektion/entzündl Rkt durch eine Gelenkendoprothese
M86.99	Osteomyelitis, nnbez, nnbez Lokalisationen	T84.6	Infektion/entzündl Rkt durch interne OSyVorricht [jede Lok]
M87.10	Knochennekrose d Arzneimittel, mehrere Lok	T84.7	Infekt/entz Rkt durch so orthopäd Endoproth/Implant/Transplant
M87.11	Knochennekrose d Arzneimittel Schulterregion	T84.8	So Komplik d orthopäd Endoproth/Implant/Transplantate
M87.12	Knochennekrose d Arzneimittel Oberarm	T84.9	Nnbez Komplik durch orthopäd Endoproth/Implant/Transpl

**Diagnose I13-2**

S01.83	Off Wunde (jeder Teil Kopf) m Verbind zu intrakran Verletz	S41.89	Weichteilschaden III. Gr b off Fraktur od Lux Oberarm
S01.86	Weichteilschaden III. Gr b geschl Fraktur od Lux Kopf	S51.86	Weichteilschaden III. Gr b geschl Fraktur od Lux Unterarm
S01.88	Weichteilschaden II. Gr b off Fraktur od Lux Kopf	S51.88	Weichteilschaden II. Gr b off Fraktur od Lux Unterarm
S01.89	Weichteilschaden III. Gr b off Fraktur od Lux Kopf	S51.89	Weichteilschaden III. Gr b off Fraktur od Lux Unterarmes
S11.86	Weichteilschaden III. Gr b geschl Fraktur od Lux d Hals	S61.86	Weichteilschaden III. Gr b geschl Fx od Lux Handgel u Hand
S11.88	Weichteilschaden II. Gr b off Fraktur od Lux Hals	S61.88	Weichteilschaden II. Gr b off Fraktur od Lux Handgel u Hand
S11.89	Weichteilschaden II. Gr b off Fraktur od Lux Hals	S61.89	Weichteilschaden III. Gr b off Fraktur od Lux Handgel u Hand
S21.83	Off Wunde (jed Teil Thorax) m Verbind zu intrathorax Verletz	S71.86	Weichteilschaden III. Gr b geschl Fx od Lux Hüfte u Obersch
S21.86	Weichteilschaden III. Gr b geschl Fraktur od Lux Thorax	S71.88	Weichteilschaden II. Gr b off Fraktur od Lux Hüfte u Obersch
S21.88	Weichteilschaden II. Gr b off Fraktur od Lux Thorax	S71.89	Weichteilschaden III. Gr b off Fraktur od Lux Hüfte u Obersch
S21.89	Weichteilschaden III. Gr b of Fraktur od Lux Thorax	S81.86	Weichteilschaden III. Gr b geschl Fx od Lux Unterschenkel
S31.83	Off Wunde (jd T Abd LumbGeg Beck) m Verb intraabd Verl	S81.88	Weichteilschaden II. Gr b off Fraktur od Lux Unterschenkels
S31.86	Weichteilschaden III. Gr b geschl Fraktur od Lux LWS u Be	S81.89	Weichteilschaden III. Gr b off Fraktur od Lux Unterschenkel
S31.88	Weichteilschaden II. Gr b off Fraktur od Lux LWS u Be	S91.86	Weichteilschaden III. Gr b geschl Fraktur od Luxation Fuß
S31.89	Weichteilschaden III. Gr b off Fraktur od Lux LWS u Be	S91.88	Weichteilschaden II. Gr b off Fraktur od Luxation Fuß
S41.86	Weichteilschaden III. Gr b geschl Fraktur od Lux Oberarm	S91.89	Weichteilschaden III. Gr b off Fraktur od Luxation Fuß
S41.88	Weichteilschaden II. Gr b off Fraktur od Lux Oberarm		

**Prozedur I13-3**

77.12.00↔	Sonstige Knochinzis ohne Knochdurchtr a Hum, n.n.bez.	78.07.00↔	Knochentransplantation an Tibia und Fibula, n.n.bez.
77.12.10↔	So Knochinzis oh Knochdurchtr a Hum, Explor u Knochenbo	78.07.10↔	Knochtx an d Tibia, Gefgestielt m mikrovaskulärer Anast
77.12.11↔	Sonstige Knochinzis ohne Knochdurchtr a Hum, Fremdkentf	78.07.11↔	Knochtx an d Tibia, Gefgestielt ohne mikrovask Anast
77.12.12↔	S Knchnzs oh Knchdrchr a Hm, Enl u Entf e Mdrträ	78.07.12↔	Knochentransplantation an der Tibia, allogene
77.12.13↔	Sonstige Knocheninzision ohne Knochdurchtr a Hum, Drain	78.07.13↔	Knorpel-Knochentransplantation an der Tibia
77.12.99↔	Sonstige Knochinzis ohne Knochdurchtr a Hum, sonstige	78.07.19↔	S Knchtx an d Tb (z.B. Atg Spng, krtksp Spn, N Gfgstiels Tx)
77.22↔	Keilosteotomie am Humerus	78.07.20↔	Knochtx an d Fib, Gefgestielt mit mikrovaskulärer Anast
77.27.00↔	Keilosteotomie an Tibia und Fibula, n.n.bez.	78.07.21↔	Knochtx an d Fib, Gefgestielt ohne mikrovaskuläre Anast
77.27.10↔	Keilosteotomie an Tibia und Fibula, Keilosteotomie an der Tibia	78.07.22↔	Knochentransplantation an der Fibula, allogene
77.27.20↔	Keilosteotomie an Tibia und Fibula, Keilosteotomie an der Fibula	78.07.23↔	Knorpel-Knochentransplantation an der Fibula
77.27.99↔	Keilosteotomie an Tibia und Fibula, sonstige	78.07.29↔	S Knchtx an d Fb (z.B. Atg Spng, krtksp Spn, N Gfgstiels Tx)
77.32.00↔	Sonstige Knochendurchtrennung am Humerus, n.n.bez.	78.07.99↔	Knochentransplantation an Tibia und Fibula, sonstige
77.32.10↔	So Knochdurchtr a Hum, Kortikot b Segmenttra a Hum	78.12.00↔	Anl e Fixat ext a Hum (inkl. Rep von Fx), n.n.bez.
77.32.99↔	Sonstige Knochendurchtrennung am Humerus, sonstige	78.12.90↔	Geschl Rep e sonstigen Humfx m Knochfix d Fixat ext
77.37.00↔	Sonstige Knochendurchtrennung an Tibia und Fibula, n.n.bez.	78.12.91↔	Off Reposition e sonstigen Humfx m Knochfix d Fixat ext
77.37.10↔	S Knchdrchr an Tb u Fb, (D)Rtitionssttm an d Tb	78.12.99↔	Anl e Fixat ext a Hum (inkl. Rep von Fx), sonstige
77.37.11↔	S Knchdrchr an Tb u Fb, Vlgiernd o vrsiernd(D)Rtitionssttm an Tb	78.17.00↔	Anl e Fixat ext an Tib u Fib (inkl. Rep v Fx), n.n.bez.
77.37.12↔	S Knchdrchr an Tb u Fb, Krtkt b Sgmnttr an d Tb	78.17.10↔	Geschl Rep e Fx d prox Tibia m Knochfix d Fixat ext
77.37.13↔	S Knchdrchr an Tb u Fb, Kmpl (mhrd) Osteot (m Achsnk) an d Tb	78.17.11↔	Off Rep e einf Fx d prox Tibia m Knochfix d Fixat ext
77.37.19↔	So Knochdurchtr an Tib u Fib, So Knochdurchtr an d Tib	78.17.12↔	Off Rep e Mehrfragmfx d prox Tib m Knochfix d Fixat ext
77.37.20↔	S Knchdrchr an Tb u Fb, (D)Rtitionssttm an d Fb	78.17.13↔	Off Rp e einf Tbiaschftfrktr m Knchfx d Fxt ext
77.37.21↔	S Knchdrchr an Tb u Fb, Krtkt b Sgmnttr an d Fb	78.17.14↔	Off Rep e einf Fx d dist Tibia m Knochfix d Fixat ext
77.37.22↔	S Knchdrchr an Tb u Fb, Kmpl (mhrd) Osteot (m Achsnk) an d Fb	78.17.15↔	Geschl Rep e sonst Tibiafraktur m Knochfix d Fixat ext
77.37.29↔	So Knochdurchtr an Tib u Fib, So Knochdurchtr an d Fib	78.17.16↔	Off Rp e Mhrfrgmfx S Teil d Tb m Knchfx d Fxt ext
77.37.99↔	Sonstige Knochendurchtrennung an Tibia und Fibula, sonstige	78.17.20↔	Off Rep e einf Fx d prox Fib m Knochfix d Fixat ext
77.62.00↔	Lokale Resektion von Knochläs oder Gew a Hum, n.n.bez.	78.17.21↔	Off Rep e Mehrfragmfx d prox Fib m Knochfix d Fixat ext
77.62.20↔	Lok Resektion von Knochläs oder Gew a Hum, Debr a Hum	78.17.22↔	Off Rep e einf Fx d Fibulasch m Knochfix d Fixat ext
77.62.99↔	Lokale Resektion von Knochläs oder Gew a Hum, sonstige	78.17.23↔	Off Rp e Mhrfrgmfx d Fblsch m Knchfx d Fxt ext
77.82↔	Sonstige partielle Knochenresektion am Humerus	78.17.24↔	Geschl Rep e dist Fibulafx m Knochfix d Fixat ext
77.87.00↔	Sonstige partielle Knochenresektion an Tibia und Fib, n.n.bez.	78.17.25↔	Off Rep e einf Fx d dist Fib m Knochfix d Fixat ext
77.87.10↔	Sonstige partielle Knochenresektion an Tibia	78.17.26↔	Off Rep e Mehrfragmfx d dist Fib m Knochfix d Fixat ext
77.87.11↔	Sonstige partielle Knochenresektion an Fibula	78.17.27↔	Geschl Rep e sonstigen Fibulafx m Knochfix d Fixat ext
77.87.99↔	Sonstige partielle Knochenresektion an Tibia und Fib, sonstige	78.17.99↔	Anl e Fixat ext an Tibia und Fib (inkl. Rep von Fx), So
77.92↔	Totale Humerusresektion	78.22.00↔	Verkürzungsosteotomie am Humerus, n.n.bez.
77.97.00↔	Totale Resektion von Tibia und Fibula, n.n.bez.	78.22.10↔	Temporäre Epiphyseodese am Humerus
77.97.10↔	Totale Resektion von Tibia	78.22.11↔	Permanente Epiphyseodese am Humerus
77.97.11↔	Totale Resektion von Fibula	78.22.12↔	Therapeutische Epiphyseolyse am Humerus
77.97.99↔	Totale Resektion von Tibia und Fibula, sonstige	78.22.99↔	Verkürzungsosteotomie am Humerus, sonstige
78.02.00↔	Knochentransplantation am Humerus, n.n.bez.	78.27.00↔	Verkürzungsosteotomie an Tibia und Fibula, n.n.bez.
78.02.10↔	Knochtx a Hum, Gefgestielt mit mikrovaskulärer Anast	78.27.10↔	Temporäre Epiphyseodese an der Tibia
78.02.11↔	Knochtx a Hum, Gefgestielt ohne mikrovaskuläre Anast	78.27.11↔	Permanente Epiphyseodese an der Tibia
78.02.12↔	Knochentransplantation am Humerus, allogene	78.27.12↔	Therapeutische Epiphyseolyse an der Tibia
78.02.13↔	Knorpel-Knochentransplantation am Humerus	78.27.19↔	Sonstige Verkürzungsosteotomie an der Tibia
78.02.14↔	S Knchtx a Hm (z.B. Atg Spng, krtksp Spn, N Gfgstiels Tx)	78.27.20↔	Temporäre Epiphyseodese an der Fibula
78.02.99↔	Knochentransplantation am Humerus, sonstige	78.27.21↔	Permanente Epiphyseodese an der Fibula
		78.27.22↔	Therapeutische Epiphyseolyse an der Fibula
		78.27.29↔	Sonstige Verkürzungsosteotomie an der Fibula
		78.27.99↔	Verkürzungsosteotomie an Tibia und Fibula, sonstige

78.42↔	Sonstige plastische Rekonstruktion am Humerus	79.36.63↔	Off Rep e Mehrfragmfx d Fibulaschafts m So inn Knochfix
78.47.00↔	Sonstige plastische Rekonstruktion an Tibia und Fibula, n.n.bez.	79.36.70↔	Off Rp e einf Fx d dst Fb m inn Knchfx d (Blount)Klm
78.47.10↔	Sonstige plastische Rekonstruktion an Tibia	79.36.71↔	Off Reposition e einf Fx d dist Fib m inn Knochfix d Pl
78.47.20↔	Sonstige plastische Rekonstruktion an Fibula	79.36.72↔	Off Rep e einf Fx d dist Fib m sonstiger inn Knochfix
78.47.99↔	Sonstige plastische Rekonstruktion an Tibia und Fibula, sonstige	79.36.73↔	Off Reposition e Mehrfragmfx d dist Fib m inn Knochfix
78.52.00↔	Inn Knochfix ohne Reposition d Fx a Hum, n.n.bez.	79.36.99↔	Off Rep e Fx an Tibia und Fib m inn Knochfix, sonstige
78.52.10↔	Revision von Osteosynthesematerial (oh Matwechs) a Hum	79.50↔	Offene Rep einer EpiphysDiast, ohne Angabe der Lok
78.52.99↔	Inn Knochfix ohne Reposition d Fx a Hum, sonstige	79.51↔	Offene Reposition einer Epiphysendiastase am Humerus
78.57.00↔	Inn Knochfix oh Rep d Fx an Tibia und Fib, n.n.bez.	79.56.00↔	Off Rep e Epiphysdiast an Tibia und Fib, n.n.bez.
78.57.10↔	Revision von Osteosynthmat (oh Matwechs) an d Tibia	79.56.10↔	Offene Reposition e Epiphysdiast an d proximalen Tibia
78.57.20↔	Revision von Osteosynthmat (oh Matwechs) an d Fib	79.56.11↔	Offene Reposition einer Epiphysendiastase an der distale Tibia
78.57.99↔	Inn Knochfix oh Rep d Fx an Tibia und Fib, sonstige	79.56.20↔	Offene Reposition e Epiphysdiast an d proximalen Fibula
78.92↔	Einsetzen eines Knochenwachstumsstimulators am Humerus	79.56.21↔	Offene Reposition einer Epiphysendiastase an der distalen Fibula
79.11.00↔	Geschl Reposition e Humfx mit inn Knochfix, n.n.bez.	79.56.99↔	Off Rep e Epiphysdiast an Tibia und Fib, sonstige
79.11.10↔	Gschl Rp prx Hmfx m inn Knchfx d Mrkn/Vrrng o Wnkpl/Kndylnpl	79.61↔	Débridement einer offenen Humerusfraktur
79.11.19↔	Gschl Rep prox Hmfx m s in Knfx(zB d Schraub,Dt,Zgg/Crcl,wst Pl)	79.66↔	Débridement einer offenen Fraktur an Tibia und Fibula
79.11.20↔	Gschl Rp snst Hmfx m inn Knchfx d Mrkn/Vrrng o Wnkpl,Kndylnpl	79.87.00↔	Offene Reposition einer Luxation des Sprunggelenkes, n.n.bez.
79.11.29↔	Gschl Rp s Hmfx m s in Knfx(zBSchraub,Drht,Zgg/Crcl,wnkst Pl)	79.87.10↔	Offene Reposition einer Luxation des oberen Sprunggelenkes
79.11.99↔	Geschl Reposition e Humfx mit inn Knochfix, sonstige	79.87.20↔	Offene Reposition einer Luxation des unteren Sprunggelenkes
79.16.00↔	Geschl Rep e Fx an Tib und Fib m inn Knochfix, n.n.bez.	79.87.99↔	Offene Reposition einer Luxation des Sprunggelenkes, sonstige
79.16.10↔	Geschl Rep e prox Tibiafraktur m inn Knochfix d Markn	79.91↔	Nicht näher bezeichnete Operation an Verletzung des Humerus
79.16.29↔	Gschl Rp e dst Tibiafx m S inn Knchfx (z.B. d Schraub, Pl, Drht)	79.96.00↔	Ni näh bez Op an Verletzung von Tibia und Fib, n.n.bez.
79.16.30↔	Geschl Rep e sonst Tibiafraktur m inn Knochfix d Markn	79.96.10↔	Nicht näher bezeichnete Operation an Verletzung der Tibia
79.16.39↔	Gschl Rp e snst Tibiafx m S inn Knchfx (z.B. d Schraub, Pl, Drht)	79.96.20↔	Nicht näher bezeichnete Operation an Verletzung der Fibula
79.16.40↔	Geschl Rep e dist Fibulafx m inn Knochfix d Markn	79.96.99↔	Ni näh bez Op an Verletzung von Tibia und Fib, sonstige
79.16.49↔	Gschl Rp e dst Fblfx m S inn Knchfx (z.B. d Schraub, Pl, Drht)	80.17.00↔	Sonstige Arthrotomie des Sprunggelenkes, n.n.bez.
79.16.50↔	Geschl Rep e sonstigen Fibulafx m inn Knochfix d Markn	80.17.10↔	S Arthrt d Sprnggl, Arthr Arthrt d ob Sg, Glsp m Drain
79.16.59↔	Gschl Rp e snst Fblfx m S inn Knchfx (z.B. d Schraub, Pl, Drht)	80.17.11↔	S Arthrt d Sprnggl, Arthr Arthrt d ob Sg, Entf freier Glkörper
79.16.99↔	Geschl Rep e Fx an Tibia und Fib m inn Knochfix, So	80.17.12↔	S Arthrt d Sprnggl, Arthr Arthrt d ob Sg, Enl o Entf e Mdrtrg
79.21.00↔	Offene Reposition e Humfx ohne Inn Knochfix, n.n.bez.	80.17.20↔	So Arthrot d Sprnggel, Arthrot d ob Sg, Gelsp m Drain
79.21.10↔	Offene Reposition e proximalen Humfx ohne Inn Knochfix	80.17.21↔	S Arthrt d Sprnggl, Arthrt d ob Sg, Entf freier Glkörper
79.21.11↔	Off Reposition e Humerusschafffraktur ohne Inn Knochfix	80.17.29↔	So Arthrot d Sprunggelenkes, So Arthrot d ob Sg
79.21.12↔	Offene Reposition e dist Humfx ohne Inn Knochenfixation	80.17.30↔	S Arthrt d Sprnggl, Arthr Arthrt d unt Sg, Glsp m Drain
79.21.99↔	Offene Reposition e Humfx ohne Inn Knochfix, sonstige	80.17.31↔	S Arthrt d Sprnggl, Arthr Arthrt d unt Sg, Entf freier Glkörper
79.26.00↔	Off Rep e Fx an Tibia und Fib oh Inn Knochfix, n.n.bez.	80.17.32↔	S Arthrt d Sprnggl, Arthr Arthrt d unt Sg, Enl o Entf e Mdrtrg
79.26.10↔	Off Reposition e prox Tibiafraktur oh Inn Knochfix	80.17.40↔	So Arthrot d Sprnggel, Arthrot d unt Sg, Gelsp u Drain
79.26.11↔	Off Reposition e Tibiaschafffraktur ohne Inn Knochfix	80.17.41↔	S Arthrt d Sprnggl, Arthrt d unt Sg, Entf freier Glkörper
79.26.12↔	Offene Reposition e dist Tibiafraktur ohne Inn Knochfix	80.17.49↔	So Arthrot d Sprunggelenkes, So Arthrot d unteren Sg
79.26.20↔	Off Reposition e proximalen Fibulafx ohne Inn Knochfix	80.17.99↔	Sonstige Arthrotomie des Sprunggelenkes, sonstige
79.26.21↔	Off Reposition e Fibulaschafffraktur ohne Inn Knochfix	80.47.00↔	Durchtr von Gelkaps, Lig o Knorp a Sg, n.n.bez.
79.26.22↔	Offene Reposition e dist Fibulafx ohne Inn Knochfix	80.47.10↔	Durchtr von Gelkaps, Lig o Knorp a Sg, a ob Sg
79.26.99↔	Off Rep e Fx an Tibia und Fib oh Inn Knochfix, sonstige	80.47.20↔	Durchtr von Gelkaps, Lig o Knorp a Sg, a unteren Sg
79.31.00↔	Offene Reposition e Humfx mit inn Knochfix, n.n.bez.	80.47.99↔	Durchtr von Gelkaps, Lig o Knorp a Sg, sonstige
79.31.10↔	Off Rp e einf prx Hmfx m inn Knchfx d Mrkn,wnkst Pl o(Wnk)Pl	80.77.00↔	Synovektomie am Sprunggelenk, n.n.bez.
79.31.11↔	Off Rp e einf prx Hmfx m S inn Knchfx (z.B. Schraub, Drht)	80.77.10↔	Synovektomie a Sg, Arthr Synovektomie a ob Sg
79.31.12↔	Off Reposition e Mehrfragmfx d prox Hum m inn Knochfix	80.77.11↔	Synovektomie a Sg, Arthr Synovektomie a unteren Sg
79.31.20↔	Off Rep e einf Humerusschafffraktur m inn Knochfix	80.77.20↔	Synovektomie a Sg, Off Synovektomie a ob Sg
79.31.30↔	Off Rp einf dst Hmfx m inn Knchfx Mrkn,wnkst Pl o(Wnk)Pl	80.77.21↔	Synovektomie a Sg, Off Synovektomie a unteren Sg
79.31.31↔	Off Rp e einf dst Hmfx m S inn Knchfx (z.B. Schraub, Drht)	80.77.99↔	Synovektomie am Sprunggelenk, sonstige
79.31.90↔	Off Rep e Mehrfragmfx So Teile d Hum m inn Knochfix	81.11↔	Arthrodese am Sprunggelenk
79.31.99↔	Offene Reposition e Humfx mit inn Knochfix, sonstige	81.12.00↔	Arthrodese Double, n.n.bez.
79.36.00↔	Off Rep e Fx an Tibia und Fib m inn Knochfix, n.n.bez.	81.12.10↔	Arthrod Double, Arthrod Ob Sg m unterem Sg
79.36.10↔	Off Rp einf Fx prx Tb m inn Knchfx d(Blount)Klm o intrmd Drht	81.12.11↔	Arthrd Doubl, Arthrd Ob Sg m untrm Sg u Chprtglnk
79.36.11↔	Off Rep e einf Fx d prox Tib m inn Knochfix d Schraube	81.12.12↔	Arthrod Double, Arthrod Unt Sg, 2 Sprunggelenkscammern
79.36.12↔	Off Rep e einf Fx d prox Tibia m sonstiger inn Knochfix	81.12.13↔	Arthrod Double, Arthrod Unt Sg, 3 Sprunggelenkscammern
79.36.13↔	Off Rp e Mhrfrgmfx d prx Tb m inn Knchfx d (Blount)Klm	81.12.99↔	Arthrodese Double, sonstige
79.36.14↔	Off Rep e Mehrfragmfx d prox Tibia m So inn Knochfix	81.47.00↔	Sonstige Rekonstruktion am Kniegelenk, n.n.bez.
79.36.20↔	Off Reposition e einf Tibiaschafffraktur m inn Knochfix	81.47.10↔	Sonstige Rekonstruktion a Kniegel, Ref e osteoch Fragm
79.36.30↔	Off Rp e einf Fx d dst Tb m inn Knchfx d Mrkn o wnkst Pl	81.47.11↔	Sonstige Reko a Kniegel, Ref e osteoch Fragm, arthr
79.36.31↔	Off Rep e einf Fx d distaeln Tib m inn Knochfix d So Pl	81.47.12↔	Sonstige Reko a Kniegel, Subchondrale Spongiosaplastik
79.36.32↔	Off Rep e einf Fx d dist Tibia m sonstiger inn Knochfix	81.47.13↔	So Reko a Kniegel, Subchondrale Spongiosaplastik, arthr
79.36.40↔	Off Rep e Mehrfragmfx So Teile d Tibia m inn Knochfix	81.47.14↔	Sonstige Rekonstruktion am Kniegelenk, Meniskusrefixation
79.36.50↔	Off Reposition e einf Fx d prox Fib m inn Knochfix	81.47.15↔	Sonstige Reko a Kniegel, Meniskusrefixation, arthr
79.36.51↔	Off Reposition e Mehrfragmfx d prox Fib m inn Knochfix	81.47.16↔	Sonstige Rekonstruktion am Kniegelenk, Meiniskustransplantation
79.36.60↔	Off Rp e einf Fblschfffrktr m inn Knchfx d Mrkn	81.47.17↔	S Rk a Kniegl, Knrpltx u Implnt v ivt hrg Gwklt
79.36.61↔	Off Rep e einf Fibulaschafffraktur m So inn Knochfix	81.47.18↔	S Rk a Kniegl, Knrpltx u Implnt v ivt hrg Gwklt, arthr
79.36.62↔	Off Rp e Mhrfrgmfx d Fblschfts m inn Knchfx d (wnkst) Pl	81.47.19↔	So Reko a Kniegel, Knöcherne Ref e Kreuzb, offen chir
		81.47.20↔	Sonstige Reko a Kniegel, Knöcherne Ref e Kreuzb, arthr



81.47.21↔	Sonstige Rekonstruktion am Kniegelenk, Knorpelglättung	81.96.42↔	S Rk an Gl, Prx Tbiofbgl, Rf e osteoch Frgm, offn chr
81.47.22↔	Sonstige Rekonstruktion a Kniegel, Knorpelgl, arthr	81.96.43↔	S Rk an Gl, Prx Tbiofbgl, Sbch Spngplst, arthr
81.47.23↔	Sonstige Reko a Kniegel, Subchondrale Knocheröff	81.96.44↔	S Rk an Gl, Prx Tbiofbgl, Sbch Spngplst, offn chr
81.47.24↔	Sonstige Reko a Kniegel, Subchondrale Knocheröff, arthr	81.96.45↔	S Rk an Gl, Prx Tbiofbgl, Knrpltx&Impl v ivt hrg Gwklit, arthr
81.47.25↔	S Rk a Kniegl, Sbch Knchröf m Enbr e azll Impl, arthr	81.96.46↔	S Rk an Gl, Prx Tbiofbgl, Knrpltx u Impl v ivt hrg Gwklit, offn chr
81.47.26↔	Rk a Kniegl, Impltntentndvduelln metal Knrplrstzs a Kniegl	81.96.47↔	So Reko an Gel, Prox Tibiofibgel, Knorpelgl, arthr
81.47.27↔	Sonstige Reko a Kniegel, Resektpl a Kniegel	81.96.48↔	So Reko an Gel, Prox Tibiofibgel, Knorpelgl, offen chir
81.47.30↔	So Reko a Kniegel, So Ref u Nht a Kapselbapp d Kniegel	81.96.49↔	Sonstige Reko an Gel, Prox Tibiofibulargelenk, sonstige
81.47.31↔	So Reko a Kniegel, So Bandplastik a Kniegel, offen chir	81.96.4a↔	S Rk an Gl, Prx Tbiofbgl, Sbch Knchröf, arthr
81.47.40↔	Sonstige Reko a Kniegel, Patel und ihr Halteapp	81.96.4b↔	S Rk an Gl, Prx Tbiofbgl, Sbch Knchröf, offn chr
81.47.90↔	Sonstige Rekonstruktion am Kniegelenk, arthroskopisch	81.96.4c↔	S Rk an Gl, Prx Tbiofbgl, Sbch Knchröf m Enbr e azll Impl, arthr
81.47.99↔	Sonstige Rekonstruktion am Kniegelenk, sonstige	81.99.83↔	Sonstige Arthr Op an Gel und Gelstrukt, Ob Sprunggelenk
81.96.40↔	Sonstige Reko an Gel, Prox Tibiofibulargelenk, n.n.bez.	81.99.9b↔	Sonstige offen Chir Op an Gel und Gelkn, Ob Sg
81.96.41↔	S Rk an Gl, Prx Tbiofbgl, Rf e osteoch Frgm, arthr	81.99.9c↔	So offen Chir Op an Gel und Gelkn, Unteres Sprunggelenk

## Prozedur I13-4

77.12.00↔	Sonstige Knochinzis ohne Knochdurchtr a Hum, n.n.bez.	78.07.21↔	Knochtx an d Fib, Gefgestielt ohne mikrovaskuläre Anast
77.12.10↔	So Knochinzis oh Knochdurchtr a Hum, Explor u Knochenbo	78.07.22↔	Knochentransplantation an der Fibula, allogene
77.12.11↔	Sonstige Knochinzis ohne Knochdurchtr a Hum, Fremdkentf	78.07.23↔	Knorpel-Knochentransplantation an der Fibula
77.12.12↔	S Knchnzs oh Knchdrchr a Hm, Enl u Entf e Mdträg	78.07.29↔	S Knchtx an d Fb (z.B. Atg Spng, krtksp Spn, N Gfgstiels Tx)
77.12.13↔	Sonstige Knocheninzision ohne Knochdurchtr a Hum, Drain	78.07.99↔	Knochentransplantation an Tibia und Fibula, sonstige
77.12.99↔	Sonstige Knochinzis ohne Knochdurchtr a Hum, sonstige	78.22.00↔	Verkürzungsosteotomie am Humerus, n.n.bez.
77.22↔	Keilosteotomie am Humerus	78.22.10↔	Temporäre Epiphyseodese am Humerus
77.27.00↔	Keilosteotomie an Tibia und Fibula, n.n.bez.	78.22.11↔	Permanente Epiphyseodese am Humerus
77.27.10↔	Keilosteotomie an Tibia und Fibula, Keilosteotomie an der Tibia	78.22.12↔	Therapeutische Epiphyseolyse am Humerus
77.27.20↔	Keilosteotomie an Tibia und Fibula, Keilosteotomie an der Fibula	78.22.99↔	Verkürzungsosteotomie am Humerus, sonstige
77.27.99↔	Keilosteotomie an Tibia und Fibula, sonstige	78.27.00↔	Verkürzungsosteotomie an Tibia und Fibula, n.n.bez.
77.32.10↔	So Knochdurchtr a Hum, Kortikot b Segmenttra a Hum	78.27.10↔	Temporäre Epiphyseodese an der Tibia
77.37.00↔	Sonstige Knochendurchtrennung an Tibia und Fibula, n.n.bez.	78.27.11↔	Permanente Epiphyseodese an der Tibia
77.37.10↔	S Knchdrchr an Tb u Fb, (D)Rttonsstm an d Tb	78.27.12↔	Therapeutische Epiphyseolyse an der Tibia
77.37.11↔	S Knchdrchr an Tb u Fb, Vlgiernd o vrsiernd (D)Rttonsstm an d Tb	78.27.19↔	Sonstige Verkürzungsosteotomie an der Tibia
77.37.12↔	S Knchdrchr an Tb u Fb, Krtk b Sgmnttr an d Tb	78.27.20↔	Temporäre Epiphyseodese an der Fibula
77.37.13↔	S Knchdrchr an Tb u Fb, Kmpl (mhrd) Osteot (m Achnsk) an d Tb	78.27.21↔	Permanente Epiphyseodese an der Fibula
77.37.19↔	So Knochdurchtr an Tib u Fib, So Knochdurchtr an d Tib	78.27.22↔	Therapeutische Epiphyseolyse an der Fibula
77.37.20↔	S Knchdrchr an Tb u Fb, (D)Rttonsstm an d Fb	78.27.29↔	Sonstige Verkürzungsosteotomie an der Fibula
77.37.21↔	S Knchdrchr an Tb u Fb, Krtk b Sgmnttr an d Fb	78.27.99↔	Verkürzungsosteotomie an Tibia und Fibula, sonstige
77.37.22↔	S Knchdrchr an Tb u Fb, Kmpl (mhrd) Osteot (m Achnsk) an d Fb	78.42↔	Sonstige plastische Rekonstruktion am Humerus
77.37.29↔	So Knochdurchtr an Tib u Fib, So Knochdurchtr an d Tib	78.47.00↔	Sonstige plastische Rekonstruktion an Tibia und Fibula, n.n.bez.
77.37.99↔	Sonstige Knochendurchtrennung an Tibia und Fibula, sonstige	78.47.10↔	Sonstige plastische Rekonstruktion an Tibia
77.62.00↔	Lokale Resektion von Knochläs oder Gew a Hum, n.n.bez.	78.47.20↔	Sonstige plastische Rekonstruktion an Fibula
77.62.20↔	Lok Resektion von Knochläs oder Gew a Hum, Debr a Hum	78.47.99↔	Sonstige plastische Rekonstruktion an Tibia und Fibula, sonstige
77.62.99↔	Lokale Resektion von Knochläs oder Gew a Hum, sonstige	78.52.00↔	Inn Knochfix ohne Reposition d Fx a Hum, n.n.bez.
77.82↔	Sonstige partielle Knochenresektion am Humerus	78.52.10↔	Revision von Osteosynthesematerial (oh Matwechs) a Hum
77.87.00↔	Sonstige partielle Knochenresektion an Tibia und Fib, n.n.bez.	78.52.99↔	Inn Knochfix ohne Reposition d Fx a Hum, sonstige
77.87.10↔	Sonstige partielle Knochenresektion an Tibia	78.57.00↔	Inn Knochfix oh Rep d Fx an Tibia und Fib, n.n.bez.
77.87.11↔	Sonstige partielle Knochenresektion an Fibula	78.57.10↔	Revision von Osteosynthmat (oh Matwechs) an d Tibia
77.87.99↔	Sonstige partielle Knochenresektion an Tibia und Fib, sonstige	78.57.20↔	Revision von Osteosynthmat (oh Matwechs) an d Fib
77.92↔	Totale Humerusresektion	78.57.99↔	Inn Knochfix oh Rep d Fx an Tibia und Fib, sonstige
77.97.00↔	Totale Resektion von Tibia und Fibula, n.n.bez.	78.62.00↔	Knochenimplantatenentfernung am Humerus, n.n.bez
77.97.10↔	Totale Resektion von Tibia	78.62.01↔	Entf Impl Humerus: intramed Draht, Schr
77.97.11↔	Totale Resektion von Fibula	78.62.02↔	Entf Impl Humerus: dyn KomprSchr
77.97.99↔	Totale Resektion von Tibia und Fibula, sonstige	78.62.05↔	Knimplentf a Hum, Entf e Knoch (teil)ersatzes a Hum
78.02.00↔	Knochentransplantation am Humerus, n.n.bez.	78.62.08↔	Entf Impl Humerus: sonst OSmat
78.02.10↔	Knochtx a Hum, Gefgestielt mit mikrovaskulärer Anast	78.62.99↔	Knochenimplantatenentfernung am Humerus, sonstige
78.02.11↔	Knochtx a Hum, Gefgestielt ohne mikrovaskuläre Anast	79.11.00↔	Geschl Reposition e Humfx mit inn Knochfix, n.n.bez.
78.02.12↔	Knochentransplantation am Humerus, allogene	79.11.10↔	Geschl Rp prx Hmfx m inn Knchfx d Mrkn/Vrrng o Wnkpl/KndyInpl
78.02.13↔	Knorpel-Knochentransplantation am Humerus	79.11.19↔	Geschl Rep prox Hmfx m s in Knfx (zB d Schraub, Dt, Zgg/Crcl, wst Pl)
78.02.14↔	S Knchtx a Hm (z.B. Atg Spng, krtksp Spn, N Gfgstiels Tx)	79.11.20↔	Geschl Rp snst Hmfx m inn Knchfx d Mrkn/Vrrng o Wnkpl, KndyInpl
78.02.99↔	Knochentransplantation am Humerus, sonstige	79.11.29↔	Geschl Rp s Hmfx m s in Knfx (zBSchraub, Drht, Zgg/Crcl, wnkst Pl)
78.07.00↔	Knochentransplantation an Tibia und Fibula, n.n.bez.	79.11.99↔	Geschl Reposition e Humfx mit inn Knochfix, sonstige
78.07.10↔	Knochtx an d Tibia, Gefgestielt m mikrovaskulärer Anast	79.16.00↔	Geschl Rep e Fx an Tib und Fib m inn Knochfix, n.n.bez.
78.07.11↔	Knochtx an d Tibia, Gefgestielt ohne mikrovask Anast	79.16.10↔	Geschl Rep e prox Tibiafraktur m inn Knochfix d Markn
78.07.12↔	Knochentransplantation an der Tibia, allogene	79.16.29↔	Geschl Rp e dst Tbiafx m S inn Knchfx (z.B. d Schraub, Pl, Drht)
78.07.13↔	Knorpel-Knochentransplantation an der Tibia	79.16.30↔	Geschl Rep e sonst Tibiafraktur m inn Knochfix d Markn
78.07.19↔	S Knchtx an d Tb (z.B. Atg Spng, krtksp Spn, N Gfgstiels Tx)	79.16.39↔	Geschl Rp e snst Tbiafx m S inn Knchfx (z.B. d Schraub, Pl, Drht)
78.07.20↔	Knochtx an d Fib, Gefgestielt mit mikrovaskulärer Anast	79.16.40↔	Geschl Rep e dist Fibulafx m inn Knochfix d Markn

79.16.49↔	Gschl Rp e dst Fblfx m S inn Knchfx (z.B. d Schraub, Pl, Drht)	79.36.40↔	Off Rep e Mehrfragmfx So Teile d Tibia m inn Knochnfx
79.16.50↔	Geschl Rep e sonstigen Fibulafx m inn Knochnfx d Markn	79.36.50↔	Off Reposition e einf Fx d prox Fib m inn Knochnfx
79.16.59↔	Gschl Rp e snst Fblfx m S inn Knchfx (z.B. d Schraub, Pl, Drht)	79.36.51↔	Off Reposition e Mehrfragmfx d prox Fib m inn Knochnfx
79.16.99↔	Geschl Rep e Fx an Tibia und Fib m inn Knochnfx, So	79.36.60↔	Off Rp e einf Fblschftfrktr m inn Knchfx d Mrkn
79.21.00↔	Offene Reposition e Humfx ohne Inn Knochnfx, n.n.bez.	79.36.61↔	Off Rep e einf Fibulaschafffraktur m So inn Knochnfx
79.21.10↔	Offene Reposition e proximalen Humfx ohne Inn Knochnfx	79.36.62↔	Off Rp e Mhrfrgmfx d Fblschfts m inn Knchfx d (wnkst) Pl
79.21.11↔	Off Reposition e Humerusschafffraktur ohne Inn Knochnfx	79.36.63↔	Off Rep e Mehrfragmfx d Fibulaschfts m So inn Knochnfx
79.21.12↔	Offene Reposition e dist Humfx ohne Inn Knochnfx	79.36.70↔	Off Rp e einf Fx d dst Fb m inn Knchfx d (Blount)Klm
79.21.99↔	Offene Reposition e Humfx ohne Inn Knochnfx, sonstige	79.36.71↔	Off Reposition e einf Fx d dist Fib m inn Knochnfx d Pl
79.26.00↔	Off Rep e Fx an Tibia und Fib oh Inn Knochnfx, n.n.bez.	79.36.72↔	Off Rep e einf Fx d dist Fib m sonstiger inn Knochnfx
79.26.10↔	Off Reposition e prox Tibiafraktur oh Inn Knochnfx	79.36.73↔	Off Reposition e Mehrfragmfx d dist Fib m inn Knochnfx
79.26.11↔	Off Reposition e Tibiaschafffraktur ohne Inn Knochnfx	79.36.99↔	Off Rep e Fx an Tibia und Fib m inn Knochnfx, sonstige
79.26.12↔	Offene Reposition e dist Tibiafraktur ohne Inn Knochnfx	79.50↔	Offene Rep einer EpiphysDiast, ohne Angabe der Lok
79.26.20↔	Off Reposition e proximalen Fibulafx ohne Inn Knochnfx	79.51↔	Offene Reposition einer Epiphysendiastase am Humerus
79.26.21↔	Off Reposition e Fibulaschafffraktur ohne Inn Knochnfx	79.56.00↔	Off Rep e Epiphysdiast an Tibia und Fib, n.n.bez.
79.26.22↔	Offene Reposition e dist Fibulafx ohne Inn Knochnfx	79.56.10↔	Offene Reposition e Epiphysdiast an d proximalen Tibia
79.26.99↔	Off Rep e Fx an Tibia und Fib oh Inn Knochnfx, sonstige	79.56.11↔	Offene Reposition einer Epiphysendiastase an der distale Tibia
79.31.00↔	Offene Reposition e Humfx mit inn Knochnfx, n.n.bez.	79.56.20↔	Offene Reposition e Epiphysdiast an d proximalen Fibula
79.31.10↔	Off Rp e einf prx Hmfx m inn Knchfx d Mrkn,wnkfst Pl o(Wnkl)Pl	79.56.21↔	Offene Reposition einer Epiphysendiastase an der distalen Fibula
79.31.11↔	Off Rp e einf prx Hmfx m S inn Knchfx (z.B. Schraub, Drht)	79.56.99↔	Off Rep e Epiphysdiast an Tibia und Fib, sonstige
79.31.12↔	Off Reposition e Mehrfragmfx d prox Hum m inn Knochnfx	79.61↔	Débridement einer offenen Humerusfraktur
79.31.20↔	Off Rep e einf Humerusschafffraktur m inn Knochnfx	79.66↔	Débridement einer offenen Fraktur an Tibia und Fibula
79.31.30↔	Off Rp einf dst Hmfx m inn Knchfx Mrkn,wnkfst Pl o(Wnkl)Pl	79.91↔	Nicht näher bezeichnete Operation an Verletzung des Humerus
79.31.31↔	Off Rp e einf dst Hmfx m S inn Knchfx (z.B. Schraub, Drht)	79.96.00↔	Ni näh bez Op an Verletzung von Tibia und Fib, n.n.bez.
79.31.90↔	Off Rep e Mehrfragmfx So Teile d Hum m inn Knochnfx	79.96.10↔	Nicht näher bezeichnete Operation an Verletzung der Tibia
79.31.99↔	Offene Reposition e Humfx mit inn Knochnfx, sonstige	79.96.20↔	Nicht näher bezeichnete Operation an Verletzung der Fibula
79.36.00↔	Off Rep e Fx an Tibia und Fib m inn Knochnfx, n.n.bez.	79.96.99↔	Ni näh bez Op an Verletzung von Tibia und Fib, sonstige
79.36.10↔	Off Rp einf Fx prx Tb m inn Knchfx d(Blount)Klm o intrmd Drht	81.11↔	Arthrodes am Sprunggelenk
79.36.11↔	Off Rep e einf Fx d prox Tib m inn Knochnfx d Schraube	81.12.00↔	Arthrodes Double, n.n.bez.
79.36.12↔	Off Rep e einf Fx d prox Tibia m sonstiger inn Knochnfx	81.12.10↔	Arthrod Double, Arthrod Ob Sg m unterem Sg
79.36.13↔	Off Rp e Mhrfrgmfx d prx Tb m inn Knchfx d (Blount)Klm	81.12.11↔	Arthrd Doubl, Arthrd Ob Sg m untrm Sg u Chprtgnk
79.36.14↔	Off Rep e Mehrfragmfx d prox Tibia m So inn Knochnfx	81.12.12↔	Arthrod Double, Arthrod Unt Sg, 2 Sprunggelenkskammern
79.36.20↔	Off Reposition e einf Tibiaschafffraktur m inn Knochnfx	81.12.13↔	Arthrod Double, Arthrod Unt Sg, 3 Sprunggelenkskammern
79.36.30↔	Off Rp e einf Fx d dst Tb m inn Knchfx d Mrkn o wnkst Pl	81.12.99↔	Arthrodes Double, sonstige
79.36.31↔	Off Rep e einf Fx d distaeln Tib m inn Knochnfx d So Pl		
79.36.32↔	Off Rep e einf Fx d dist Tibia m sonstiger inn Knochnfx		

## Prozedur I13-5

77.12.00↔	Sonstige Knochinzis ohne Knochnchdrctr a Hum, n.n.bez.	77.87.10↔	Sonstige partielle Knochnresekion an Tibia
77.12.10↔	So Knochinzis oh Knochnchdrctr a Hum, Explor u Knochnbeno	77.87.11↔	Sonstige partielle Knochnresekion an Fibula
77.12.11↔	Sonstige Knochinzis ohne Knochnchdrctr a Hum, Fremdkentf	77.87.99↔	Sonstige partielle Knochnres an Tibia und Fib, sonstige
77.12.12↔	S Knchnznz oh Knochnchdrctr a Hm, Enl u Entf e Mdträg	77.92↔	Totale Humerusresektion
77.12.13↔	Sonstige Knochninzis ohne Knochnchdrctr a Hum, Drain	77.97.00↔	Totale Resektion von Tibia und Fibula, n.n.bez.
77.12.99↔	Sonstige Knochinzis ohne Knochnchdrctr a Hum, sonstige	77.97.10↔	Totale Resektion von Tibia
77.22↔	Keilosteotomie am Humerus	77.97.11↔	Totale Resektion von Fibula
77.27.00↔	Keilosteotomie an Tibia und Fibula, n.n.bez.	77.97.99↔	Totale Resektion von Tibia und Fibula, sonstige
77.27.10↔	Keilosteotomie an Tibia und Fibula, Keilosteotomie an der Tibia	78.02.00↔	Knochntransplantation am Humerus, n.n.bez.
77.27.20↔	Keilosteotomie an Tibia und Fibula, Keilosteotomie an der Fibula	78.02.10↔	Knochnx a Hum, Gefgestielt mit mikrovasulärer Anast
77.27.99↔	Keilosteotomie an Tibia und Fibula, sonstige	78.02.11↔	Knochnx a Hum, Gefgestielt ohne mikrovasuläre Anast
77.32.10↔	So Knochnchdrctr a Hum, Kortikot b Segmenttra a Hum	78.02.12↔	Knochntransplantation am Humerus, allogon
77.37.00↔	Sonstige Knochnendurchtrennung an Tibia und Fibula, n.n.bez.	78.02.13↔	Knorpel-Knochntransplantation am Humerus
77.37.10↔	S Knochnchdrctr an Tb u Fb, (D)Rtitionssttm an d Tb	78.02.14↔	S Knochnx a Hm (z.B. Atg Spng, krtksp Spn, N Gfgstiels Tx)
77.37.11↔	S Knochnchdrctr an Tb u Fb, Vlgisiermd o vrsiermd(D)Rtitionssttm an Tb	78.02.99↔	Knochntransplantation am Humerus, sonstige
77.37.12↔	S Knochnchdrctr an Tb u Fb, Krtkt b Sgmntr an d Tb	78.07.00↔	Knochntransplantation an Tibia und Fibula, n.n.bez.
77.37.13↔	S Knochnchdrctr an Tb u Fb, Kmpl (mhrd) Osteot (m Achsnk) an d Tb	78.07.10↔	Knochnx an d Tibia, Gefgestielt m mikrovasulärer Anast
77.37.19↔	So Knochnchdrctr an Tib u Fib, So Knochnchdrctr an d Tib	78.07.11↔	Knochnx an d Tibia, Gefgestielt ohne mikrovask Anast
77.37.20↔	S Knochnchdrctr an Tb u Fb, (D)Rtitionssttm an d Fb	78.07.12↔	Knochntransplantation an der Tibia, allogon
77.37.21↔	S Knochnchdrctr an Tb u Fb, Krtkt b Sgmntr an d Fb	78.07.13↔	Knorpel-Knochntransplantation an der Tibia
77.37.22↔	S Knochnchdrctr an Tb u Fb, Kmpl (mhrd) Osteot (m Achsnk) an d Fb	78.07.19↔	S Knochnx an d Tb (z.B. Atg Spng, krtksp Spn, N Gfgstiels Tx)
77.37.29↔	So Knochnchdrctr an Tib u Fib, So Knochnchdrctr an d Tib	78.07.20↔	Knochnx an d Fib, Gefgestielt mit mikrovasulärer Anast
77.37.99↔	Sonstige Knochnendurchtrennung an Tibia und Fibula, sonstige	78.07.21↔	Knochnx an d Fib, Gefgestielt ohne mikrovasuläre Anast
77.62.00↔	Lokale Resektion von Knochnläs oder Gew a Hum, n.n.bez.	78.07.22↔	Knochntransplantation an der Fibula, allogon
77.62.20↔	Lok Resektion von Knochnläs oder Gew a Hum, Debr a Hum	78.07.23↔	Knorpel-Knochntransplantation an der Fibula
77.62.99↔	Lokale Resektion von Knochnläs oder Gew a Hum, sonstige	78.07.29↔	S Knochnx an d Fb (z.B. Atg Spng, krtksp Spn, N Gfgstiels Tx)
77.82↔	Sonstige partielle Knochnresekion am Humerus	78.07.99↔	Knochntransplantation an Tibia und Fibula, sonstige
77.87.00↔	Sonstige partielle Knochnres an Tibia und Fib, n.n.bez.	78.12.00↔	Anl e Fixat ext a Hum (inkl. Rep von Fx), n.n.bez.
		78.12.90↔	Geschl Rep e sonstigen Humfx m Knochnfx d Fixat ext
		78.12.91↔	Off Reposition e sonstigen Humfx m Knochnfx d Fixat ext
		78.12.99↔	Anl e Fixat ext a Hum (inkl. Rep von Fx), sonstige

78.22.00↔	Verkürzungsosteotomie am Humerus, n.n.bez.	79.26.99↔	Off Rep e Fx an Tibia und Fib oh Inn Knochfix, sonstige
78.22.10↔	Temporäre Epiphyseodese am Humerus	79.31.00↔	Offene Reposition e Humfx mit inn Knochfix, n.n.bez.
78.22.11↔	Permanente Epiphyseodese am Humerus	79.31.10↔	Off Rp e einf prx Hmfx m inn Knchfx d Mrkn,wknlst Pl o(Wnkl)PI
78.22.12↔	Therapeutische Epiphyseolyse am Humerus	79.31.11↔	Off Rp e einf prx Hmfx m S inn Knchfx (z.B. Schraub, Drht)
78.22.99↔	Verkürzungsosteotomie am Humerus, sonstige	79.31.12↔	Off Reposition e Mehrfragmfx d prox Hum m inn Knochfix
78.27.00↔	Verkürzungsosteotomie an Tibia und Fibula, n.n.bez.	79.31.20↔	Off Rep e einf Humerusschafffraktur m inn Knochfix
78.27.10↔	Temporäre Epiphyseodese an der Tibia	79.31.30↔	Off Rp einf dst Hmfx m inn Knchfx Mrkn,wknlst Pl o(Wnkl)PI
78.27.11↔	Permanente Epiphyseodese an der Tibia	79.31.31↔	Off Rp e einf dst Hmfx m S inn Knchfx (z.B. Schraub, Drht)
78.27.12↔	Therapeutische Epiphyseolyse an der Tibia	79.31.90↔	Off Rep e Mehrfragmfx So Teile d Hum m inn Knochfix
78.27.19↔	Sonstige Verkürzungsosteotomie an der Tibia	79.31.99↔	Offene Reposition e Humfx mit inn Knochfix, sonstige
78.27.20↔	Temporäre Epiphyseodese an der Fibula	79.36.00↔	Off Rep e Fx an Tibia und Fib m inn Knochfix, n.n.bez.
78.27.21↔	Permanente Epiphyseodese an der Fibula	79.36.10↔	Off Rp einf Fx prx Tb m inn Knchfx d(Blount)Klm o intrmd Drht
78.27.22↔	Therapeutische Epiphyseolyse an der Fibula	79.36.11↔	Off Rep e einf Fx d prox Tib m inn Knochfix d Schraube
78.27.29↔	Sonstige Verkürzungsosteotomie an der Fibula	79.36.12↔	Off Rep e einf Fx d prox Tibia m sonstiger inn Knochfix
78.27.99↔	Verkürzungsosteotomie an Tibia und Fibula, sonstige	79.36.13↔	Off Rp e Mhrfrgmfx d prx Tb m inn Knchfx d (Blount)Klm
78.42↔	Sonstige plastische Rekonstruktion am Humerus	79.36.14↔	Off Rep e Mehrfragmfx d prox Tibia m So inn Knochfix
78.47.00↔	Sonstige plastische Rekonstruktion an Tibia und Fibula, n.n.bez.	79.36.20↔	Off Reposition e einf Tibiaschafffraktur m inn Knochfix
78.47.10↔	Sonstige plastische Rekonstruktion an Tibia	79.36.30↔	Off Rp e einf Fx d dst Tb m inn Knchfx d Mrkn o wknlst Pl
78.47.20↔	Sonstige plastische Rekonstruktion an Fibula	79.36.31↔	Off Rep e einf Fx d distaln Tib m inn Knochfix d So Pl
78.47.99↔	Sonstige plastische Rekonstruktion an Tibia und Fibula, sonstige	79.36.32↔	Off Rep e einf Fx d dist Tibia m sonstiger inn Knochfix
78.52.00↔	Inn Knochfix ohne Reposition d Fx a Hum, n.n.bez.	79.36.40↔	Off Rep e Mehrfragmfx So Teile d Tibia m inn Knochfix
78.52.10↔	Revision von Osteosynthesematerial (oh Matwechs) a Hum	79.36.50↔	Off Reposition e einf Fx d prox Fib m inn Knochfix
78.52.99↔	Inn Knochfix ohne Reposition d Fx a Hum, sonstige	79.36.51↔	Off Reposition e Mehrfragmfx d prox Fib m inn Knochfix
78.57.00↔	Inn Knochfix oh Rep d Fx an Tibia und Fib, n.n.bez.	79.36.60↔	Off Rp e einf Fblschfftrkr m inn Knchfx d Mrkn
78.57.10↔	Revision von Osteosynthmat (oh Matwechs) an d Tibia	79.36.61↔	Off Rep e einf Fibulaschafffraktur m So inn Knochfix
78.57.20↔	Revision von Osteosynthmat (oh Matwechs) an d Fib	79.36.62↔	Off Rp e Mhrfrgmfx d Fblschfts m inn Knchfx d (wknlst) Pl
78.57.99↔	Inn Knochfix oh Rep d Fx an Tibia und Fib, sonstige	79.36.63↔	Off Rep e Mehrfragmfx d Fibulaschafts m So inn Knochfix
78.62.00↔	Knochenimplantatenentfernung am Humerus, n.n.bez	79.36.70↔	Off Rp e einf Fx d dst Fb m inn Knchfx d (Blount)Klm
78.62.01↔	Entf Impl Humerus: intramed Draht, Schr	79.36.71↔	Off Reposition e einf Fx d dist Fib m inn Knochfix d Pl
78.62.02↔	Entf Impl Humerus: dyn KomprSchr	79.36.72↔	Off Rep e einf Fx d dist Fib m sonstiger inn Knochfix
78.62.05↔	Knimplentf a Hum, Entf e Knoch(teil)ersatzes a Hum	79.36.73↔	Off Reposition e Mehrfragmfx d dist Fib m inn Knochfix
78.62.08↔	Entf Impl Humerus: sonst OSmat	79.36.99↔	Off Rep e Fx an Tibia und Fib m inn Knochfix, sonstige
78.62.99↔	Knochenimplantatenentfernung am Humerus, sonstige	79.50↔	Offene Rep einer EpiphysDiast, ohne Angabe der Lok
79.16.00↔	Geschl Rep e Fx an Tib und Fib m inn Knochfix, n.n.bez.	79.51↔	Offene Reposition einer Epiphysendiastase am Humerus
79.16.10↔	Geschl Rep e prox Tibiafraktur m inn Knochfix d Markn	79.56.00↔	Off Rep e Epiphysdiast an Tibia und Fib, n.n.bez.
79.16.29↔	Gschl Rp e dst Tibiafx m S inn Knchfx (z.B. d Schraub, Pl, Drht)	79.56.10↔	Offene Reposition e Epiphysdiast an d proximalen Tibia
79.16.30↔	Geschl Rep e sonst Tibiafraktur m inn Knochfix d Markn	79.56.11↔	Offene Reposition einer Epiphysendiastase an der distale Tibia
79.16.39↔	Gschl Rp e snst Tibiafx m S inn Knchfx (z.B. d Schraub, Pl, Drht)	79.56.20↔	Offene Reposition e Epiphysdiast an d proximalen Fibula
79.16.40↔	Geschl Rep e dist Fibulafx m inn Knochfix d Markn	79.56.21↔	Offene Reposition einer Epiphysendiastase an der distalen Fibula
79.16.49↔	Gschl Rp e dst Fblfx m S inn Knchfx (z.B. d Schraub, Pl, Drht)	79.56.99↔	Off Rep e Epiphysdiast an Tibia und Fib, sonstige
79.16.50↔	Geschl Rep e sonstigen Fibulafx m inn Knochfix d Markn	79.61↔	Débridement einer offenen Humerusfraktur
79.16.59↔	Gschl Rp e snst Fblfx m S inn Knchfx (z.B. d Schraub, Pl, Drht)	79.66↔	Débridement einer offenen Fraktur an Tibia und Fibula
79.16.99↔	Geschl Rep e Fx an Tibia und Fib m inn Knochfix, So	79.91↔	Nicht näher bezeichnete Operation an Verletzung des Humerus
79.21.00↔	Offene Reposition e Humfx ohne Inn Knochfix, n.n.bez.	79.96.00↔	Ni näh bez Op an Verletzung von Tibia und Fib, n.n.bez.
79.21.10↔	Offene Reposition e proximalen Humfx ohne Inn Knochfix	79.96.10↔	Nicht näher bezeichnete Operation an Verletzung der Tibia
79.21.11↔	Off Reposition e Humerusschafffraktur ohne Inn Knochfix	79.96.20↔	Nicht näher bezeichnete Operation an Verletzung der Fibula
79.21.12↔	Offene Reposition e dist Humfx ohne Inn Knochenfixation	79.96.99↔	Ni näh bez Op an Verletzung von Tibia und Fib, sonstige
79.21.99↔	Offene Reposition e Humfx ohne Inn Knochfix, sonstige	81.11↔	Arthrodesse am Sprunggelenk
79.26.00↔	Off Rep e Fx an Tibia und Fib oh Inn Knochfix, n.n.bez.	81.12.00↔	Arthrodesse Double, n.n.bez.
79.26.10↔	Off Reposition e prox Tibiafraktur oh Inn Knochfix	81.12.10↔	Arthrod Double, Arthrod Ob Sg m unterem Sg
79.26.11↔	Off Reposition e Tibiaschafffraktur ohne Inn Knochfix	81.12.11↔	Arthrd Doubl, Arthrd Ob Sg m untrm Sg u Chprtglnk
79.26.12↔	Offene Reposition e dist Tibiafraktur ohne Inn Knochfix	81.12.12↔	Arthrod Double, Arthrod Unt Sg, 2 Sprunggelenkskammern
79.26.20↔	Off Reposition e proximalen Fibulafx ohne Inn Knochfix	81.12.13↔	Arthrod Double, Arthrod Unt Sg, 3 Sprunggelenkskammern
79.26.21↔	Off Reposition e Fibulaschafffraktur ohne Inn Knochfix	81.12.99↔	Arthrodesse Double, sonstige
79.26.22↔	Offene Reposition e dist Fibulafx ohne Inn Knochfix		

## Prozedur I13-6

04.03.00↔	Durchtr o Quetsch (Crushing) von and kran und periph Nn	04.04.11↔	So Inzis an intrakr Anteilen von sonst Hirner und Ggl
04.03.10↔	Durchtr o Quetschen (Crushing) d N. vestibulocochlearis	04.04.20↔	Sonstige Inzision an extrakraniellen Hirnnerven
04.03.11↔	Drchtr o Quetsch (Crshng) v intrkr Anteiln v snst Hrnnr u Ggl	04.04.30↔	Sonstige Inzision am Plexus brachialis
04.03.20↔	Durchtr oder Quetschen (Crushing) von extrk Hirnnerven	04.04.31↔	Sonstige Inzision an Nerven der Schulter
04.03.30↔	Durchtrennung oder Quetschen (Crushing) des Plexus brachialis	04.04.32↔	Sonstige Inzision an Nerven des Armes und der Hand
04.03.31↔	Durchtrennung oder Quetschen (Crushing) von Nerven der Schulter	04.04.33↔	Sonstige Inzis an Nerven d Rumpfes und d unteren Extrem
04.03.32↔	Durchtr o Quetsch (Crushing) von Nn d Armes und d Hand	04.04.99↔	Sonstige Inzision an kranialen und peripheren Nerven, sonstige
04.03.33↔	Drchtr o Quetsch (Crshng) v Nn d Rmpfs u d unt Extrm	04.06.00↔	Sonstige Exz von kran oder peripheren Ggl, n.n.bez.
04.03.99↔	Durchtr o Quetsch (Crushing) v and kran u periph Nn, So	04.06.10↔	Exzision von intrakraniellen Ganglien
04.04.00↔	Sonstige Inzision an kranialen und peripheren Nerven, n.n.bez.	04.06.20↔	Exzision von sonstigen peripheren Ganglien
04.04.10↔	Sonstige Inzision am N. vestibulocochlearis	04.06.99↔	Sonstige Exz von kran oder peripheren Ggl, sonstige
		04.07.00↔	Sonstige Exz o Avuls von kran o peripheren Nn, n.n.bez.

04.07.10↔	Exzision eines Nerven zur Transplantation	04.49.11↔	Sonstige Dekompr oder Lös von Adhäs an Nn d Schulter
04.07.11↔	Entfernung eines Nerventransplantates	04.49.12↔	Sonstige Dekompr oder Lös von Adhäs an Nerven d Armes
04.07.20↔	Sonstige Exzision oder Avulsion von intrakraniellen Nerven	04.49.13↔	Sonstige Dekompr oder Lösung von Adhäs an Nerven d Hand
04.07.30↔	Sonstige Exzision oder Avulsion von extrakraniellen Hirnnerven	04.49.14↔	S Dkmpr o Lös v Adhäs a Plxs Imbsc, Leist u Bcknb
04.07.40↔	Sonstige Exzision oder Avulsion des Plexus brachialis	04.49.15↔	Sonstige Dekompr oder Lös von Adhäs an Nerven d Beines
04.07.41↔	Sonstige Exzision oder Avulsion von Nerven der Schulter	04.49.16↔	Sonstige Dekompr oder Lös von Adhäs an Nerven d Fußes
04.07.42↔	Sonstige Exz oder Avuls von Nerven d Armes und d Hand	04.49.99↔	S Dkmpr o Lös v Adhäs an snst prph Nn o Gnglionj, sonst
04.07.43↔	So Exz o Avuls von Nn d Rumpfes und d unteren Extrem	04.5x.00↔	Transplantation von kranialem oder peripherem Nerv, n.n.bez.
04.07.99↔	Sonstige Exz o Avuls von kran o peripheren Nn, sonstige	04.5x.10↔	Transplantation von extrakraniellen Hirnnerven
04.08.00↔	Optikusscheidenfensterung, n.n.bez.	04.5x.11↔	Transplantation von Plexus brachialis und Nerven der Schulter
04.08.10↔	Sonstige Operationen am N. opticus	04.5x.12↔	Transplantation von Nerven des Armes und der Hand
04.08.99↔	Optikusscheidenfensterung, sonstige	04.5x.13↔	Transplantation von Nn d Rumpfes und d unteren Extrem
04.2x.00↔	Destr von kran und peripheren Nerven und Ggl, n.n.bez.	04.5x.19↔	Transplantation von sonstigem kranialem oder peripherem Nerv
04.2x.10↔	Destruktion von intrakraniellen Hirnnerven und Ganglien	04.5x.99↔	Transplantation von kranialem oder peripherem Nerv, sonstige
04.2x.20↔	Destruktion von extrakraniellen Hirnnerven	04.6x.00↔	Transposition von kranialen und peripheren Nerven, n.n.bez.
04.2x.30↔	Destruktion des Plexus brachialis	04.6x.10↔	Transposition e extrk Hirnnerven mit epin primärer Naht
04.2x.31↔	Destruktion von Nerven der Schulter	04.6x.11↔	Transposition e extrk Hirnner mit epin sekundärer Naht
04.2x.32↔	Destruktion von Nerven des Armes und der Hand	04.6x.12↔	Transp e extrk Hirnner m interfsz prim und sek Nht
04.2x.33↔	Destruktion von Nerven des Rumpfes und Plexus lumbosacralis	04.6x.20↔	Transposition d Plexus brachia mit epin primärer Naht
04.2x.34↔	Destruktion von Nerven des Beines und des Fußes	04.6x.21↔	Transposition d Plexus brachia mit epin sekundärer Naht
04.2x.39↔	Destruktion von sonstigen peripheren Nerven oder Ganglien	04.6x.22↔	Transposition d Plexus brachia m interfsz primärer Nht
04.2x.99↔	Destr von kran und peripheren Nerven und Ggl, sonstige	04.6x.23↔	Transposition d Plexus brachia m interfsz sek Nht
04.3x.00↔	Naht an kranialen oder peripheren Nerven, n.n.bez.	04.6x.30↔	Transposition e Nn d Schult m epin prim und sek Nht
04.3x.10↔	Epineurale Naht von extrakraniellen Hirnnerven, primär	04.6x.31↔	Transposition e Nn d Schult m interfsz prim und sek Nht
04.3x.11↔	Epineurale Naht des Plexus brachialis, primär	04.6x.40↔	Transposition e Nerven d Armes mit epin primärer Naht
04.3x.12↔	Epineurale Naht von Nerven der Schulter, primär	04.6x.41↔	Transposition e Nerven d Armes mit epin sekund Naht
04.3x.13↔	Epineurale Naht von Nerven am Arm, primär	04.6x.42↔	Transposition e Nerven d Armes m interfsz primärer Naht
04.3x.14↔	Epineurale Naht von Nerven der Hand, primär	04.6x.43↔	Transposition e Nn d Armes m interfsz sekundärer Nht
04.3x.15↔	Epineurale Naht von Nerven des Rumpfes, primär	04.6x.50↔	Trnsp e Nn d Rmpfs u d unt Extrm m epn prm u sk Nht
04.3x.16↔	Epn Nht v Nn d Beins (nkl. Plxs Imbsc, Leist, Bcknb), pr	04.6x.51↔	Trnsp e Nn d Rmpfs u d unt Extrm m intrfsz prm u sk Nht
04.3x.17↔	Epineurale Naht von Nerven des Fußes, primär	04.6x.60↔	Transposition e Nn d Hand m interfsz prim und sek Nht
04.3x.19↔	Epin Nht von sonstigen kran oder peripheren Nn, primär	04.6x.70↔	Transposition mit Neurolyse und Dekompr e extrk Hirnner
04.3x.20↔	Epineurale Naht von extrakraniellen Hirnnerven, sekundär	04.6x.71↔	Trnsp m Neurlys u Dkmpr d Plxs brchia o e Nn d Schlt
04.3x.21↔	Epineurale Naht des Plexus brachialis, sekundär	04.6x.72↔	Transposition m Neurolyse und Dekompr e Nerven d Armes
04.3x.22↔	Epineurale Naht von Nerven der Schulter, sekundär	04.6x.73↔	Transposition mit Neurolyse und Dekompr e Nerven d Hand
04.3x.23↔	Epineurale Naht von Nerven am Arm, sekundär	04.6x.74↔	Trnsp m Neurlys u Dkmpr e Nn d Rmpfs u d unt Extrm
04.3x.24↔	Epineurale Naht von Nerven an der Hand, sekundär	04.6x.75↔	Transposition von sonstigen kranialen und peripheren Nerven
04.3x.25↔	Epineurale Naht von Nerven des Rumpfes, sekundär	04.6x.99↔	Transposition von kranialen und peripheren Nerven, sonstige
04.3x.26↔	Epn Nht v Nn d Beins (nkl. Plxs Imbsc, Leist, Bcknb), sk	04.71↔	Hypoglosso-faziale Anastomose
04.3x.27↔	Epineurale Naht von Nerven des Fußes, sekundär	04.72↔	Akzessorio-faziale Anastomose
04.3x.29↔	Epin Nht von sonstigen kran und peripheren Nn, sekundär	04.73↔	Akzessorio-hypoglossale Anastomose
04.3x.30↔	Interfaszikuläre Naht von extrakraniellen Hirnnerven, primär	04.74.00↔	Sonstige Anast e kran oder peripheren Nervs, n.n.bez.
04.3x.31↔	Interfaszikuläre Naht des Plexus brachialis, primär	04.74.10↔	Fazio-faziale Nerven-Anastomose
04.3x.32↔	Interfaszikuläre Naht von Nerven der Schulter, primär	04.74.11↔	Interkosto-faszikuläre Nerven-Anastomose
04.3x.33↔	Interfaszikuläre Naht von Nerven am Arm, primär	04.74.99↔	Sonstige Anast e kran oder peripheren Nervs, sonstige
04.3x.34↔	Interfaszikuläre Naht von Nerven an der Hand, primär	04.75↔	Rev e früh plast Reko an e kran oder periph Nerv
04.3x.35↔	Interfaszikuläre Naht von Nerven des Rumpfes, primär	04.76↔	Plast Reko alte traumt Verletz an kran u periphNn
04.3x.36↔	Intrfsz Nht v Nn d Beins (nkl. Plxs Imbsc, Leist, Bcknb), pr	04.79.00↔	Sonstige Neuroplastik, n.n.bez.
04.3x.37↔	Interfaszikuläre Naht von Nerven des Fußes, primär	04.79.10↔	Transplantation und Transp e extrk Hirnner m epin Nht
04.3x.39↔	Interfsz Nht von sonstigen kran und periph Nn, primär	04.79.11↔	Transplantation und Transp d Plexus brachia m epin Nht
04.3x.40↔	Interfaszikuläre Naht von extrakraniellen Hirnnerven, sekundär	04.79.12↔	Transplantation und Transp von Nn d Schult m epin Nht
04.3x.41↔	Interfaszikuläre Naht des Plexus brachialis, sekundär	04.79.13↔	Tx und Transp e Nn d Armes und d Hand m epin Nht
04.3x.42↔	Interfaszikuläre Naht von Nerven der Schulter, sekundär	04.79.14↔	Tx u Transp von Nn d Rumpfes u d unt Extrem m epin Nht
04.3x.43↔	Interfaszikuläre Naht von Nerven am Arm, sekundär	04.79.19↔	Transplantation und Transp e sonst Nervens m epin Nht
04.3x.44↔	Interfaszikuläre Naht von Nerven an der Hand, sekundär	04.79.20↔	Transplantation und Transposition e Nn m interfsz Nht
04.3x.45↔	Interfaszikuläre Naht von Nerven des Rumpfes, sekundär	04.79.21↔	Tx und Transp e extrk Hirnner m interfsz Nht
04.3x.46↔	Intrfsz Nht v Nn d Beins (nkl. Plxs Imbsc, Leist, Bcknb), sk	04.79.22↔	Tx und Transp d Plexus brachia m interfsz Nht
04.3x.47↔	Interfaszikuläre Naht von Nerven des Fußes, sekundär	04.79.23↔	Tx und Transp von Nn d Schult m interfsz Nht
04.3x.49↔	Interfsz Nht von sonstigen kran und periph Nn, sekundär	04.79.24↔	Tx und Transp e Nn d Armes und d Hand m interfsz Nht
04.3x.99↔	Naht an kranialen oder peripheren Nerven, sonstige	04.79.25↔	Tx u Trnsp v Nn d Rmpfs u d unt Extrm m intrfsz Nht
04.42.00↔	Sonstige Dekompression an kranialen Nerven, n.n.bez.	04.79.29↔	Transplantation und Transp e sonst Nn m interfsz Nht
04.42.10↔	Sonstige Dekompression an kranialen Nerven, intrakraniell	04.79.99↔	Sonstige Neuroplastik, sonstige
04.42.20↔	Sonstige Dekompression an kranialen Nerven, extrakraniell	04.92.00↔	Implnt o Erstz d Elktrd(n) e prph Neurstm, n.n.bz.
04.42.99↔	Sonstige Dekompression an kranialen Nerven, sonstige	04.92.10↔	Implnt o Erstz d Elktrd(n) e tmp prph Neurstm, Enzlsys, Tstsm
04.43.00↔	Entlastung am Karpaltunnel, n.n.bez.	04.92.11↔	Implnt o Erstz d Elktrd(n) e tmp prph Neurstm, Mhrlsys, Tstsm
04.43.10↔	Entlastung am Karpaltunnel, endoskopisch	04.92.20↔	Implnt o Erstz d Elktrd(n) prmn prph Neurstm, Stbl, Enzlsys, Prk
04.43.99↔	Entlastung am Karpaltunnel, sonstige	04.92.21↔	Implnt o Erstz Elktrd(n) prmn prph Neurstm, Stbl, Mhrlsys, Prk
04.44↔	Entlastung am Tarsaltunnel	04.92.30↔	Implnt/Erstz Elktrd prmn prph Neurstm/Plttnl/Enzlsys, offnchr
04.49.00↔	So Dekompr o Lös v Adhäs an periph N o Gangl, n.n.bez.	04.92.31↔	Implnt/ErstzElktrd(n)prmn prph Neurstm/Plttnl/Mhrlsys, offn chr
04.49.10↔	Sonstige Dekompr oder Lösung von Adhäs a Plexus brachia		

04.92.40↔	Implantation oder Ersetzen einer Vagusnervstimulationselektrode	38.06.13↔	Inzision der A. hepatica
04.92.99↔	Implant o Ersetz d Elektrod(n) e periph Neurostim, So	38.06.14↔	Inzision der A. lienalis
04.93.00↔	Entf d Elektrod(n) e peripheren Neurostim, n.n.bez.	38.06.15↔	Inzision der A. renalis
04.93.10↔	Entf d Elktrd(n) e prph Neurstm, Stbl, Enzlsys	38.06.16↔	Inzision der A. mesenterialis
04.93.11↔	Entf d Elktrd(n) e prph Neurstm, Stbl, Mhrlsys	38.06.17↔	Inzision der A. lumbalis
04.93.20↔	Entf d Elktrd(n) e prph Neurstm, Plttnl, Enzlsys	38.06.18↔	Inzision der A. iliaca
04.93.21↔	Entf d Elktrd(n) e prph Neurstm, Plttnl, Mhrlsys	38.06.19↔	Inzision von viszeralen Arterien, sonstige
04.93.40↔	Entfernen einer Vagusnervelektrode	38.06.99↔	Inzision von abdominalen Arterien, sonstige
04.93.99↔	Entf d Elektrod(n) e peripheren Neurostim, sonstige	38.07.00↔	Inzision von abdominalen Venen, n.n.bez.
04.94.10↔	Rv (h Erstz) d Elktrd(n) e prph Neurstm, n.n.bez.	38.07.10↔	Inzision von tiefen abdominalen Venen, n.n.bez.
04.94.11↔	Rv (h Erstz) d Elktrd(n) e prph Neurstm, Stbl, Enzlsys	38.07.11↔	Inzision der V. cava inferior
04.94.12↔	Rv (h Erstz) d Elktrd(n) e prph Neurstm, Stbl, Mhrlsys	38.07.12↔	Inzision der V. iliaca
04.94.13↔	Rv (h Erstz) d Elktrd(n) e prph Neurstm, Plttnl, Enzlsys	38.07.19↔	Inzision von tiefen abdominalen Venen, sonstige
04.94.14↔	Rv (h Erstz) d Elktrd(n) e prph Neurstm, Plttnl, Mhrlsys	38.07.99↔	Inzision von abdominalen Venen, sonstige
04.94.99↔	Rev (oh Ersetz) d Elektrod(n) e periph Neurostim, So	38.08.00↔	Inzision von Arterien der unteren Extremität, n.n.bez.
04.99.00↔	Sonstige Operation an kranialen und peripheren Nerven, n.n.bez.	38.08.10↔	Inzision der A. femoralis (communis) (superficialis)
04.99.10↔	Implantation oder Ersetzen einer peripheren Neuroprothese	38.08.11↔	Inzision der A. profunda femoris
04.99.11↔	Revision (ohne Ersetzen) einer peripheren Neuroprothese	38.08.12↔	Inzision der A. poplitea
04.99.12↔	Entfernung einer peripheren Neuroprothese	38.08.99↔	Inzision von Arterien der unteren Extremität, sonstige
04.99.99↔	Sonstige Operation an kranialen und peripheren Nerven, sonstige	38.09.00↔	Inzision von Venen der unteren Extremität, n.n.bez.
05.0↔	Durchtrennung von sympathischen Nerven oder Ganglien	38.09.10↔	Inzision von tiefen Venen der unteren Extremität
05.21↔	Exzision des Ganglion sphenopalatinum	38.09.99↔	Inzision von Venen der unteren Extremität, sonstige
05.22↔	Zervikale Sympathektomie	38.10↔	Endarterektomie, Lokalisation n.n.bez.
05.23↔	Lumbale Sympathektomie	38.12↔	Endarterektomie von anderen Gefässen an Kopf und Hals
05.24↔	Präsakrale Sympathektomie	38.13↔	Endarterektomie von Gefässen der oberen Extremität
05.25↔	Periarterielle Sympathektomie	38.14.00↔	Endarterektomie der Aorta, n.n.bez.
05.29↔	Sonstige Sympathektomie und Exzision eines Ganglions	38.14.10↔	Endarterektomie von Aorta ascendens und Aortenbogen
05.81↔	Plastische Rekonstruktion an sympathischem Nerv oder Ganglion	38.14.20↔	Endarterektomie der Aorta descendens
05.89↔	Sonstige Operation an sympathischem Nerv oder Ganglion	38.14.30↔	Endarterektomie der Aorta abdominalis
05.9↔	Sonstige Operationen am Nervensystem	38.14.99↔	Endarterektomie der Aorta, sonstige
29.92↔	Durchtrennung des N. glossopharyngeus	38.15.00↔	Endarterektomie der anderen thorakalen Gefässe, n.n.bez.
31.91↔	Durchtrennung des N. laryngeus	38.15.10↔	Endarterektomie der A. subclavia
33.31↔	Destruktion des N. phrenicus für Lungenkollaps	38.15.20↔	Endarterektomie des Truncus brachiocephalicus
38.02.00↔	Inzision von anderen Gefässen an Kopf und Hals, n.n.bez.	38.15.30↔	Endarterektomie der A. pulmonalis
38.02.10↔	Inzision von extrakraniellen Arterien an Kopf und Hals	38.15.40↔	Endarterektomie der V. pulmonalis
38.02.20↔	Inzision von extrakraniellen Venen an Kopf und Hals, n.n.bez.	38.15.99↔	Endarterektomie der anderen thorakalen Gefässe, sonstige
38.02.21↔	Inzision der V. jugularis (externa) (interna)	38.16.00↔	Endarterektomie von abdominalen Arterien, n.n.bez.
38.02.28↔	Inzis von sonstigen tiefen extrk Venen an Kopf und Ha	38.16.10↔	Endarterektomie von viszeralen Arterien, n.n.bez.
38.02.29↔	Inzision von extrakraniellen Venen an Kopf und Hals, sonstige	38.16.11↔	Endarterektomie des Truncus coeliacus
38.02.99↔	Inzision von anderen Gefässen an Kopf und Hals, sonstige	38.16.12↔	Endarterektomie der A. gastrica
38.03.00↔	Inzision von Gefässen der oberen Extremität, n.n.bez.	38.16.13↔	Endarterektomie der A. hepatica
38.03.10↔	Inzision von Arterien der oberen Extremität, n.n.bez.	38.16.14↔	Endarterektomie der A. lienalis
38.03.11↔	Inzision der A. axillaris	38.16.15↔	Endarterektomie der A. renalis
38.03.19↔	Inzision von sonstigen Arterien des Oberarms	38.16.16↔	Endarterektomie der A. mesenterialis
38.03.20↔	Inzision von Arterien des Unterarms	38.16.17↔	Endarterektomie der A. lumbalis
38.03.21↔	Inzision von Arterien der Hand	38.16.18↔	Endarterektomie der A. iliaca
38.03.30↔	Inzision von Venen der oberen Extremität, n.n.bez.	38.16.19↔	Endarterektomie von viszeralen Arterien, sonstige
38.03.31↔	Inzision der V. axillaris	38.16.99↔	Endarterektomie von abdominalen Arterien, sonstige
38.03.38↔	Inzision von sonstigen tiefen Venen der oberen Extremität	38.18.00↔	Endarterektomie von Gefässen der unteren Extremität, n.n.bez.
38.03.39↔	Inzision von Venen der oberen Extremität, sonstige	38.18.10↔	Endarterektomie der A. femoralis (communis) (superficialis)
38.03.99↔	Inzision von Gefässen der oberen Extremität, sonstige	38.18.11↔	Endarterektomie der A. profunda femoris
38.04.00↔	Inzision der Aorta, n.n.bez.	38.18.12↔	Endarterektomie der A. poplitea
38.04.10↔	Inzision von Aorta ascendens und Aortenbogen	38.18.99↔	Endarterektomie von Gefässen der unteren Extremität, sonstige
38.04.20↔	Inzision der Aorta descendens	38.30↔	Gefässresektion, Lokalisation n.n.bez.
38.04.30↔	Inzision der Aorta abdominalis	38.32.00↔	Resektion von and Gef a Kopf und Ha mit Anast, n.n.bez.
38.04.99↔	Inzision der Aorta, sonstige	38.32.10↔	Resektion von extrk Aa an Kopf und Hals mit Anast
38.05.00↔	Inzision von anderen thorakalen Gefässen, n.n.bez.	38.32.20↔	Res von extrk Venen an Kopf und Ha m Anast, n.n.bez.
38.05.10↔	Inzision von anderen thorakalen Arterien	38.32.21↔	Resektion der V. jugularis mit Anastomose
38.05.20↔	Inzision von thorakalen Venen, n.n.bez.	38.32.22↔	Resektion von oberfl extrk Venen an Kopf und Ha m Anast
38.05.21↔	Inzision von thorakalen tiefen Venen	38.32.99↔	Resektion von and Gef an Kopf und Ha m Anast, sonstige
38.05.29↔	Inzision von thorakalen Venen, sonstige	38.33.00↔	Resektion von Gefässen der oberen Extremität, n.n.bez.
38.05.99↔	Inzision von anderen thorakalen Gefässen, sonstige	38.33.10↔	Resektion von Aa d oberen Extrem mit Anast, n.n.bez.
38.06.00↔	Inzision von abdominalen Arterien, n.n.bez.	38.33.11↔	Resektion von Arterien des Oberarmes mit Anastomose
38.06.10↔	Inzision von viszeralen Arterien, n.n.bez.	38.33.12↔	Resektion der A. ulnaris mit Anastomose
38.06.11↔	Inzision des Truncus coeliacus	38.33.13↔	Resektion von sonstigen Arterien des Unterarmes mit Anastomose
38.06.12↔	Inzision der A. gastrica	38.33.14↔	Resektion von Arterien der Hand mit Anastomose
		38.33.20↔	Resektion von Venen d oberen Extrem mit Anast, n.n.bez.
		38.33.21↔	Resektion der V. axillaris mit Anastomose
		38.33.22↔	Res von sonstigen tiefen Venen d ob Extrem m Anast

38.33.23↔	Resektion von oberflächlichen Venen d ob Extremität m Anast	38.45.19↔	Resektion der thorakalen Aorta mit Ersatz, sonstige
38.33.99↔	Resektion von Gefässen der oberen Extremität, sonstige	38.45.20↔	Resektion sonstiger thorakaler Arterien mit Ersatz, n.n.bez.
38.34.00↔	Resektion der Aorta mit Anastomose, n.n.bez.	38.45.21↔	Resektion der A. pulmonalis mit Ersatz
38.34.10↔	Resektion d Aort ascendens und d Aortenbogens mit Anast	38.45.22↔	Resektion des Truncus brachiocephalicus mit Ersatz
38.34.20↔	Resektion der Aorta descendens mit Anastomose	38.45.29↔	Resektion sonstiger thorakaler Arterien mit Ersatz
38.34.30↔	Resektion der Aorta abdominalis mit Anastomose	38.45.30↔	Resektion thorakaler Venen mit Ersatz, n.n.bez.
38.34.99↔	Resektion der Aorta mit Anastomose, sonstige	38.45.31↔	Resektion der V. cava superior mit Ersatz
38.35.00↔	Resektion von thorakalen Gefässen mit Anastomose, n.n.bez.	38.45.38↔	Resektion sonstiger tiefer thorakaler Venen mit Ersatz
38.35.10↔	Resektion von thorakalen Arterien mit Anastomose, n.n.bez.	38.45.39↔	Resektion thorakaler Venen mit Ersatz, sonstige
38.35.11↔	Resektion der A. subclavia mit Anastomose	38.45.99↔	Resektion von thorakalen Blutgefässen mit Ersatz, sonstige
38.35.12↔	Resektion des Truncus brachiocephalicus mit Anastomose	38.46↔	Resektion von abdominalen Arterien mit Ersatz
38.35.13↔	Resektion der A. pulmonalis mit Anastomose	38.47.00↔	Resektion von abdominalen Venen mit Ersatz, n.n.bez.
38.35.19↔	Resektion von thorakalen Arterien mit Anastomose, sonstige	38.47.10↔	Resektion von tiefen abdominalen Venen mit Ersatz, n.n.bez.
38.35.20↔	Resektion von thorakalen Venen mit Anastomose, n.n.bez.	38.47.11↔	Resektion der V. cava inferior mit Ersatz
38.35.21↔	Resektion der V. pulmonalis mit Anastomose	38.47.12↔	Resektion der V. iliaca mit Ersatz
38.35.22↔	Resektion der V. subclavia mit Anastomose	38.47.19↔	Resektion von tiefen abdominalen Venen mit Ersatz, sonstige
38.35.23↔	Resektion der V. cava superior mit Anastomose	38.47.99↔	Resektion von abdominalen Venen mit Ersatz, sonstige
38.35.28↔	Res von thorakalen von sonstigen tiefen Venen m Anast	38.48.00↔	Resektion von Aa d unteren Extremität mit Ers, n.n.bez.
38.35.29↔	Resektion von thorakalen Venen mit Anastomose, sonstige	38.48.10↔	Resektion der A. femoralis mit Ersatz (communis) (superficialis)
38.35.99↔	Resektion von thorakalen Gefässen mit Anastomose, sonstige	38.48.11↔	Resektion der A. profunda femoris mit Ersatz
38.36.00↔	Resektion von abdominalen Arterien mit Anastomose, n.n.bez.	38.48.12↔	Resektion der A. poplitea mit Ersatz
38.36.10↔	Resektion von viszeralen Arterien mit Anastomose, n.n.bez.	38.48.13↔	Resektion von Arterien des Unterschenkels mit Ersatz
38.36.11↔	Resektion des Truncus coeliacus mit Anastomose	38.48.99↔	Resektion von Aa d unteren Extremität mit Ers, sonstige
38.36.12↔	Resektion der A. gastrica mit Anastomose	38.49.00↔	Resektion von Venen der unteren Extremität mit Ersatz, n.n.bez.
38.36.13↔	Resektion der A. hepatica mit Anastomose	38.49.10↔	Resektion von tiefen Venen der unteren Extremität mit Ersatz
38.36.14↔	Resektion der A. lienalis mit Anastomose	38.49.99↔	Resektion von Venen der unteren Extremität mit Ersatz, sonstige
38.36.15↔	Resektion der A. renalis mit Anastomose	38.50↔	Ligatur und Stripping von Varizen, Lokalisation n.n.bez.
38.36.16↔	Resektion der A. mesenterialis	38.52↔	Ligatur und Stripping von anderen Varizen an Kopf und Hals
38.36.17↔	Resektion der A. iliaca mit Anastomose	38.53↔	Ligatur und Stripping von Varizen der oberen Extremität
38.36.19↔	Resektion von viszeralen Arterien mit Anastomose, sonstige	38.55↔	Ligatur von thorakalen Varizen
38.36.99↔	Resektion von abdominalen Arterien mit Anastomose, sonstige	38.57↔	Ligatur und Stripping von abdominalen Varizen
38.37.00↔	Resektion von abdominalen Venen mit Anastomose, n.n.bez.	38.59.00↔	Ligatur und Stripp von Varizen d unteren Extremität, n.n.bez.
38.37.10↔	Resektion von tiefen abdominalen Venen mit Anastomose, n.n.bez.	38.59.10↔	Lgt,Exz&Strpp v Vr&Vv. prfrnts unt Extm(Is slbstst Engr)
38.37.11↔	Resektion der V. cava inferior mit Anastomose	38.59.20↔	Crossektomie u Stripp v Varizen d unt Extremität, n.n.bez.
38.37.12↔	Resektion der V.iliaca mit Anastomose	38.59.21↔	Crossektomie und Stripping, V. saphena magna
38.37.19↔	Resektion von tiefen abdominalen Venen mit Anastomose, sonstige	38.59.22↔	Crossektomie und Stripping, V. saphena parva
38.37.99↔	Resektion von abdominalen Venen mit Anastomose, sonstige	38.59.23↔	Crossektomie und Stripping, Vv. saphenae magna et parva
38.38.00↔	Resektion von Aa d unteren Extremität mit Anast, n.n.bez.	38.59.30↔	(Isolierte) Crossektomie, n.n.bez.
38.38.10↔	Resektion d A. fem mit Anast (communis) (superficialis)	38.59.31↔	(Isolierte) Crossektomie, V. saphena magna
38.38.11↔	Resektion der A. profunda femoris mit Anastomose	38.59.32↔	(Isolierte) Crossektomie, V. saphena parva
38.38.12↔	Resektion der A. poplitea mit Anastomose	38.59.33↔	(Isolierte) Crossektomie, Vv. saphena magna et parva
38.38.99↔	Resektion von Aa d unteren Extremität mit Anast, sonstige	38.59.40↔	Lokale Lasertherapie von Varizen
38.39.00↔	Resektion von Venen d unteren Extremität m Anast, n.n.bez.	38.59.50↔	Endoluminale Therapie von Varizen
38.39.10↔	Resektion von Venen der unteren Extremität mit Anastomose, tiefe	38.59.51↔	Endovenöse Lasertherapie von Varizen [EVLV]
38.39.99↔	Resektion von Venen d unteren Extremität m Anast, sonstige	38.59.52↔	Endovenöse Radiofrequenzablation von Varizen
38.40↔	Resektion von Blutgefässen mit Ersatz, Lokalisation n.n.bez.	38.59.59↔	Endoluminale Therapie von Varizen, sonstige
38.42↔	Resektion von anderen Blutgefässen an Kopf und Hals	38.59.99↔	Ligatur und Stripping von Varizen d unteren Extremität, So
38.43.00↔	Resektion von Blutgef d oberen Extremität mit Ers, n.n.bez.	38.60↔	Sonstige Exzision von Gefässen, Lokalisation n.n.bez.
38.43.10↔	Resektion von Arterien der oberen Extremität mit Ersatz	38.62↔	Sonstige Exzision von Gefässen an Kopf und Hals
38.43.11↔	Resektion der A. axillaris mit Ersatz	38.63.00↔	Sonstige Exzision von Gefässen der oberen Extremität, n.n.bez.
38.43.20↔	Resektion von Venen der oberen Extremität mit Ersatz, n.n.bez.	38.63.10↔	Sonstige Exzision von Arterien der oberen Extremität, n.n.bez.
38.43.21↔	Resektion der V. axillaris mit Ersatz	38.63.11↔	Sonstige Exzision von Arterien der Hand
38.43.28↔	Resektion von sonstigen tiefen Venen d ob Extremität m Ers	38.63.19↔	Sonstige Exzision von Arterien der oberen Extremität, sonstige
38.43.29↔	Resektion von Venen der oberen Extremität mit Ersatz, sonstige	38.63.20↔	Sonstige Exzision von Venen der oberen Extremität, n.n.bez.
38.43.99↔	Resektion von Blutgef d oberen Extremität mit Ers, sonstige	38.63.21↔	Sonstige Exzision von tiefen Venen der oberen Extremität
38.44.00↔	Resektion der Aorta abdominalis mit Ersatz, n.n.bez.	38.63.29↔	Sonstige Exzision von Venen der oberen Extremität, sonstige
38.44.10↔	Resektion der Aorta abdominalis, suprarenal mit Ersatz	38.63.99↔	Sonstige Exzision von Gefässen der oberen Extremität, sonstige
38.44.11↔	Resektion der Aorta abdominalis, infrarenal mit Ersatz	38.64.00↔	Sonstige Exzision der Aorta, n.n.bez.
38.44.12↔	Resektion der Aorta abdominalis, juxtarenal mit Ersatz	38.64.10↔	Sonstige Exzision der thorakalen Aorta
38.44.99↔	Resektion der Aorta abdominalis mit Ersatz, sonstige	38.64.20↔	Sonstige Exzision der Aorta abdominalis
38.45.00↔	Resektion von thorakalen Blutgefässen mit Ersatz, n.n.bez.	38.64.99↔	Sonstige Exzision der Aorta, sonstige
38.45.10↔	Resektion der thorakalen Aorta mit Ersatz, n.n.bez.	38.65.00↔	Sonstige Exzision von thorakalen Gefässen, n.n.bez.
38.45.11↔	Resektion der Aorta ascendens oder des Aortenbogens mit Ersatz	38.65.10↔	Sonstige Exzision von thorakalen Arterien
38.45.12↔	Resektion der Aorta thoracica mit Ersatz	38.65.20↔	Sonstige Exzision von thorakalen Venen, n.n.bez.
38.45.13↔	Resektion der Aorta thoracoabdominalis mit Ersatz	38.65.21↔	Sonstige Exzision der V. cava superior
38.45.14↔	Resektion der thorakalen Aorta und Ersatz mit Hybridprothese	38.65.22↔	Sonstige Exzision von sonstigen tiefen thorakalen Venen
		38.65.29↔	Sonstige Exzision von thorakalen Venen, sonstige
		38.65.99↔	Sonstige Exzision von thorakalen Gefässen, sonstige
		38.66.00↔	Sonstige Exzision von abdominalen Arterien, n.n.bez.

38.66.10↔	Sonstige Exzision von viszeralen Arterien, n.n.bez.	38.86.11↔	Sonstiger chirurgischer Verschluss des Truncus coeliacus
38.66.11↔	Sonstige Exzision des Truncus coeliacus	38.86.12↔	Sonstiger chirurgischer Verschluss der A. gastrica
38.66.12↔	Sonstige Exzision der A. gastrica	38.86.13↔	Sonstiger chirurgischer Verschluss der A. hepatica
38.66.13↔	Sonstige Exzision der A. hepatica	38.86.14↔	Sonstiger chirurgischer Verschluss der A. lienalis
38.66.14↔	Sonstige Exzision der A. lienalis	38.86.15↔	Sonstiger chirurgischer Verschluss der A. renalis
38.66.15↔	Sonstige Exzision der A. renalis	38.86.16↔	Sonstiger chirurgischer Verschluss der A. mesenterialis
38.66.16↔	Sonstige Exzision der A. mesenterialis	38.86.17↔	Sonstiger chirurgischer Verschluss der A. iliaca
38.66.17↔	Sonstige Exzision der A. lumbalis	38.86.19↔	Sonstiger chir Verschluss von viszeralen Aa, sonstige
38.66.18↔	Sonstige Exzision der A. iliaca	38.86.99↔	Sonstiger chirurgischer Verschluss von abd Aa, sonstige
38.66.19↔	Sonstige Exzision viszeraler Arterien, sonstige	38.87.00↔	Sonstiger chir Verschluss von abd Venen, n.n.bez.
38.66.99↔	Sonstige Exzision abdominaler Arterien, sonstige	38.87.10↔	So chir Verschluss von tiefen abd Venen, n.n.bez.
38.67.00↔	Sonstige Exzision von abdominalen Venen, n.n.bez.	38.87.11↔	Sonstiger chirurgischer Verschluss der V. cava inferior
38.67.10↔	Sonstige Exzision von tiefen abdominalen Venen, n.n.bez.	38.87.12↔	So chir Verschluss d V. iliaca communis u V. iliaca int
38.67.11↔	Sonstige Exzision der V. cava inferior	38.87.19↔	So chir Verschluss von tiefen abd Venen, sonstige
38.67.12↔	Sonstige Exzision der V. iliaca	38.87.99↔	Sonstiger chir Verschluss von abd Venen, sonstige
38.67.19↔	Sonstige Exzision von tiefen abdominalen Venen, sonstige	38.88↔	So chir Verschl von Arterien der unteren Extrem
38.67.99↔	Sonstige Exzision von abdominalen Venen, sonstige	38.89↔	So chir Verschl von Venen der unteren Extrem
38.68.00↔	Sonstige Exzision von Arterien der unteren Extremität, n.n.bez.	39.0x.00↔	Shunt einer systemischen zur Pulmonalarterie, n.n.bez.
38.68.10↔	Sonstige Exzision von Arterien des Oberschenkels	39.0x.10↔	Anast zwischen A. subcl und A. pulmon (BlalockTaussig)
38.68.20↔	Sonstige Exzision von Arterien des Unterschenkels und des Fußes	39.0x.11↔	Anast zw Aort u A. pulmon dextra (WaterstonCooley)
38.68.99↔	Sonstige Exzision von Arterien der unteren Extremität, sonstige	39.0x.12↔	Anst zw Art dscndns u A. plmn snstr (PittsSmith)
38.69↔	Sonstige Exzision von Venen der unteren Extremität	39.0x.13↔	Anast zwischen A. pulmon sinistra und A. pulmon dextra
38.7x.00↔	Unterbrechung der Vena cava, n.n.bez.	39.0x.20↔	Prothesenshunt zwischen A. pulmonalis und Aorta, zentral
38.7x.10↔	Unterbrechung des V. cava chirurgisch, n.n.bez.	39.0x.21↔	Prothesenshunt zwischen A. pulmonalis und Aorta, peripher
38.7x.11↔	Einsetzen eines Antiembolie-Schirmes in die V. cava, chirurgisch	39.0x.22↔	Anlage eines ventrikulär-pulmonalarteriellen Conduit
38.7x.12↔	Entfernung e AntiembolieSchirmes in d V. cava, chir	39.0x.23↔	Pulmonalarteriell Banding
38.7x.13↔	Ligatur oder Plicature der V. cava, chirurgische	39.0x.24↔	Shunt e systemischen z Pulmonart, DamusKayStanselOp
38.7x.19↔	Chirurgische Unterbrechung des V. cava, chirurgisch, sonstige	39.0x.99↔	Shunt einer systemischen zur Pulmonalarterie, sonstige
38.7x.20↔	Unterbrechung des V. cava, perkutan transluminal, n.n.bez.	39.1↔	Intra-abdominaler venöser Shunt
38.7x.23↔	Ligatur oder Plikatur der V. cava, perkutan transluminal	39.22.00↔	Bypass zwischen Aorta, A. subclavia und A. carotis, n.n.bez.
38.7x.29↔	Intrvntionnl Untbr d V. Cv, Prk trnsmnl, S	39.22.10↔	Bypass an der A. carotis, n.n.bez.
38.7x.99↔	Unterbrechung der Vena cava, sonstige	39.22.11↔	Bypass zwischen A. carotis und A. carotis
38.80↔	Sonstiger chir Verschl von Gefässen, Lok n.n.bez.	39.22.12↔	Bypass zwischen A. carotis und A. vertebralis
38.82.00↔	So chir Verschluss von Gef a Kopf und Ha, n.n.bez.	39.22.13↔	Bypass zwischen A. carotis und A. subclavia
38.82.10↔	Sonstiger chir Verschluss von extr Aa an Kopf und Hals	39.22.14↔	Bypass zwischen A. carotis und Aorta
38.82.20↔	So chir Verschl v extr Venen an Kopf u Ha, n.n.bez.	39.22.19↔	Bypass an der A. carotis, sonstige
38.82.21↔	Sonstiger chirurgischer Verschluss der V. jugularis	39.22.20↔	Bypass an der A. subclavia, n.n.bez.
38.82.22↔	So chir Verschl v sonst tief extr Venen an Kopf u Ha	39.22.21↔	Bypass zwischen A. subclavia und Aorta
38.82.29↔	So chir Verschluss von extr Venen an Kopf und Ha, So	39.22.29↔	Bypass an der A. subclavia, sonstige
38.82.99↔	So chir Verschluss von Gef a Kopf und Ha, sonstige	39.22.99↔	Bypass zwischen Aorta, A. subclavia und A. carotis, sonstige
38.83.00↔	Sonstiger chir Verschluss von Gef d ob Extrem, n.n.bez.	39.23↔	Sonstiger intrathorakaler, vaskulärer Shunt oder Bypass
38.83.10↔	Sonstiger chir Verschluss von Aa d ob Extrem, n.n.bez.	39.24↔	Aorto-renaler Bypass
38.83.11↔	Sonstiger chirurgischer Verschluss von Arterien der Hand	39.25.00↔	Aorto-iliaco-femorale Bypass, n.n.bez.
38.83.19↔	Sonstiger chir Verschluss von sonstigen Aa d ob Extrem	39.25.10↔	Aorto-iliaco-femorale Bypass, aortal, n.n.bez.
38.83.20↔	So chir Verschluss von Venen d ob Extrem, n.n.bez.	39.25.11↔	Aorto-iliacale Bypass
38.83.21↔	Sonstiger chir Verschluss von tiefen Venen d ob Extrem	39.25.12↔	Aorto-femorale Bypass
38.83.29↔	So chir Verschluss von Venen d ob Extrem, sonstige	39.25.13↔	Aorto-popliteale Bypass
38.83.99↔	Sonstiger chir Verschluss von Gef d ob Extrem,sonstige	39.25.14↔	Aorto-crurale Bypass
38.84.00↔	Sonstiger chirurgischer Verschluss der Aorta, n.n.bez.	39.25.19↔	Aorto-iliaco-femorale Bypass, aortal, sonstige
38.84.10↔	Sonstiger chirurgischer Verschluss der thorakalen Aorta	39.25.20↔	Iliaco-femorale Bypass, n.n.bez.
38.84.20↔	Sonstiger chirurgischer Verschluss der Aorta abdominalis	39.25.21↔	Ilio-iliacale Bypass
38.84.99↔	Sonstiger chirurgischer Verschluss der Aorta, sonstige	39.25.22↔	Ilio-femorale Bypass
38.85.00↔	So chir Verschluss von and thorakalen Gef, n.n.bez.	39.25.23↔	Ilio-popliteale Bypass
38.85.10↔	So chir Verschluss von and thorakalen Aa, n.n.bez.	39.25.24↔	Ilio-crurale Bypass
38.85.11↔	Sonstiger chirurgischer Verschluss der A. subclavia	39.25.29↔	Iliaco-femorale Bypass, sonstige
38.85.12↔	Sonstiger chirurgischer Verschluss der A. pulmonalis	39.25.30↔	Obturator-Bypass (extraanatomisch)
38.85.13↔	Sonstiger chirurgischer Verschluss des Truncus brachiocephalicus	39.25.99↔	Aorto-iliaco-femorale Bypass, sonstige
38.85.19↔	So chir Verschluss von and thorakalen Aa, sonstige	39.26.00↔	Sonstiger intra-abdominaler Gefäss-Shunt oder -Bypass, n.n.bez.
38.85.20↔	So chir Verschluss von thorakalen Venen, n.n.bez.	39.26.10↔	Sonstiger intraabd GefShunt o Byp, Viszeralarterien
38.85.21↔	Sonstiger chirurgischer Verschluss der V. cava superior	39.26.11↔	Sonstiger intra-abdominaler Gefäss-Shunt oder -Bypass, Aorta
38.85.22↔	Sonstiger chirurgischer Verschluss der V. pulmonalis	39.26.12↔	Sonstiger intraabd GefässShunt oder Byp, A. renalis
38.85.23↔	Sonstiger chirurgischer Verschluss der V. subclavia	39.26.19↔	So intraabd GefShunt o Byp, So Viszeralarterien
38.85.28↔	So chir Verschluss von sonst tiefen thorakalen Venen	39.26.99↔	Sonstiger intra-abdominaler Gefäss-Shunt oder -Bypass, sonstige
38.85.29↔	So chir Verschluss von thorakalen Venen, sonstige	39.27.00↔	Arteriovenöser Shunt für Hämodialyse, n.n.bez.
38.85.99↔	So chir Verschluss von and thorakalen Gef, sonstige	39.27.10↔	AV-Fistel für Hämodialyse
38.86.00↔	Sonstiger chirurgischer Verschluss von abd Aa, n.n.bez.	39.27.11↔	AVFistel mit allogem oder allopl Material f Hämdi
38.86.10↔	Sonstiger chir Verschluss von viszeralen Aa, n.n.bez.	39.27.99↔	Arteriovenöser Shunt für Hämodialyse, sonstige
		39.28↔	Extrakraniell-intrakranieller Gefäss-Bypass

39.29.00↔	Sonstiger (peripherer) Gefäss-Shunt oder -Bypass, n.n.bez.	39.49.20↔	Revision eines vaskulären Implantates
39.29.10↔	GefässShunt oder Byp an Aa d unteren Extrem, n.n.bez.	39.49.21↔	Wechsel eines vaskulären Implantates
39.29.11↔	Femorofemorale Gefäss-Shunt oder -Bypass	39.49.22↔	Entfernung eines vaskulären Implantates
39.29.12↔	Femoropoplitealer Gefäss-Shunt oder -Bypass	39.49.30↔	Ersatz eines kardialen Conduit
39.29.13↔	Femorocruraler Gefäss-Shunt oder -Bypass	39.49.99↔	Sonstige Revision nach vaskulärem Eingriff, sonstige
39.29.14↔	Femoropedaler Gefäss-Shunt oder -Bypass	39.52.00↔	Sonstige Korrektur eines Aneurysmas, n.n.bez.
39.29.15↔	Popliteocruraler und popliteopedaler Gefäss-Shunt oder -Bypass	39.52.10↔	So Korre e Aneur von Blutgefäßen an Kopf u Ha, n.n.bez.
39.29.16↔	GefShunt oder Byp an Aa d Unterschenkels und d Fußes	39.52.11↔	Sonstige Korrektur e Aneur von intrakr Blutgefäßen
39.29.19↔	GefässShunt oder Byp an Aa d unteren Extrem, sonstige	39.52.19↔	So Korre e Aneur von Blutgefäßen an Kopf und Ha, So
39.29.20↔	Gefäss-Shunt oder Bypass an Arterien der oberen Extremität	39.52.20↔	Sonstige Korrektur eines Aneurysmas der Aorta, n.n.bez.
39.29.30↔	S (prphrr) GfShnt o Byp, extraantmsch, n.n.bz.	39.52.21↔	S offn Chr Krr e Aneur d Art ascndns, d Artbnbgs u d thr Art
39.29.31↔	Subclaviafemorale Gefäss-Shunt oder Bypass	39.52.22↔	Sonstige offen Chir Korrektur eines Aneur der Aort abd
39.29.32↔	Axillofemorale Gefäss-Shunt oder Bypass	39.52.29↔	Sonstige Korrektur eines Aneurysmas der Aorta, sonstige
39.29.33↔	Femorofemorale Cross-over-Bypass	39.52.99↔	Sonstige Korrektur eines Aneurysmas, sonstige
39.29.39↔	So (peripherer) GefShunt o Byp, extraanatomisch, So	39.53↔	Verschluss einer arteriovenösen Fistel
39.29.40↔	Gefäss-Shunt oder -Bypass an Venen	39.54.00↔	Re-entry Operation, n.n.bez.
39.29.80↔	Temporärer intraoperativer Shunt, n.n.bez.	39.54.10↔	Re-entry Operation, thorakale Aorta
39.29.81↔	Temporärer intraoperativer Shunt, arterioarteriell	39.54.20↔	Re-entry Operation, Aorta abdominalis
39.29.82↔	Temporärer intraoperativer Shunt, arteriovenös	39.54.99↔	Re-entry Operation, sonstige
39.29.89↔	Temporärer intraoperativer Shunt, sonstige	39.55↔	Reimplantation eines aberrierenden Nierengefäßes
39.29.99↔	Sonstiger (peripherer) Gefäss-Shunt oder -Bypass, sonstige	39.56.00↔	Plast Rekonstruktion e Blutgef m GewPatch, n.n.bez.
39.31.00↔	Naht einer Arterie, n.n.bez.	39.56.10↔	Plast Reko von Gef an Kopf und Ha m GewPatch, n.n.bez.
39.31.10↔	Naht einer Arterie an Kopf und Hals, n.n.bez.	39.56.11↔	Plastische Rekonstruktion von intrakr Gef mit GewPatch
39.31.11↔	Naht einer intrakraniellen Arterie	39.56.12↔	Plastische Rekonstruktion der V. jugularis mit Gewebe-Patch
39.31.19↔	Naht einer Arterie an Kopf und Hals, sonstige	39.56.19↔	Plast Reko von Gef an Kopf und Ha m GewPatch, sonstige
39.31.20↔	Naht einer Arterie des Oberarms, n.n.bez.	39.56.20↔	Plast Reko von Gef d ob Extrem m GewPatch, n.n.bez.
39.31.21↔	Naht der A. axillaris	39.56.21↔	Plast Rekonstruktion von Aa d ob Extrem m GewPatch
39.31.22↔	Naht der A. brachialis	39.56.22↔	Plst Rk d V. sbcl, V. axll u V. brchiocphlc m GwPtch
39.31.29↔	Naht einer Arterie des Oberarms, sonstige	39.56.23↔	Plast Reko von sonst tief Venen d ob Extrem m GewPatch
39.31.30↔	Naht einer Arterie des Unterarms	39.56.29↔	Plast Reko von Gef d ob Extrem m GewPatch, sonstige
39.31.40↔	Naht einer Arterie der Hand	39.56.30↔	Plast Reko von thorakalen Gef m GewPatch, n.n.bez.
39.31.50↔	Naht einer Arterie der unteren Extremität	39.56.31↔	Plastische Rekonstruktion der thorakalen Aorta mit Gewebe-Patch
39.31.60↔	Naht der Aorta, n.n.bez.	39.56.32↔	Plastische Rekonstruktion der V. pulmonalis mit Gewebe-Patch
39.31.61↔	Naht der thorakalen Aorta	39.56.33↔	Plastische Rekonstruktion der V. cava superior mit Gewebe-Patch
39.31.62↔	Naht der abdominalen Aorta	39.56.39↔	Plast Reko von thorakalen Gef m GewPatch, sonstige
39.31.69↔	Naht der Aorta, sonstige	39.56.40↔	Plastische Rekonstruktion abd Aa m GewPatch, n.n.bez.
39.31.70↔	Naht von sonstigen thorakalen Arterien, n.n.bez.	39.56.41↔	Plastische Rekonstruktion der abdominalen Aorta mit Gewebe-Patch
39.31.71↔	Naht der A. pulmonalis	39.56.42↔	Plastische Rekonstruktion des Truncus coeliacus mit Gewebe-Patch
39.31.72↔	Naht des Truncus brachiocephalicus	39.56.43↔	Plastische Rekonstruktion der A. gastrica mit Gewebe-Patch
39.31.73↔	Naht der A. subclavia	39.56.44↔	Plastische Rekonstruktion der A. hepatica mit Gewebe-Patch
39.31.79↔	Naht von thorakalen Arterien, sonstige	39.56.45↔	Plastische Rekonstruktion der A. lienalis mit Gewebe-Patch
39.31.80↔	Naht von abdominalen Arterien, n.n.bez.	39.56.46↔	Plastische Rekonstruktion der A. renalis mit Gewebe-Patch
39.31.81↔	Naht des Truncus coeliacus	39.56.47↔	Plastische Rekonstruktion der A. mesenterica mit Gewebe-Patch
39.31.82↔	Naht der A. gastrica	39.56.48↔	Plastische Rekonstruktion der A. iliaca mit Gewebe-Patch
39.31.83↔	Naht der A. hepatica	39.56.49↔	Plastische Rekonstruktion abd Aa m GewPatch, sonstige
39.31.84↔	Naht der A. lienalis	39.56.50↔	Plast Rekonstruktion abd Venen m GewPatch, n.n.bez.
39.31.85↔	Naht der A. renalis	39.56.51↔	Plastische Rekonstruktion der V. cava inferior mit Gewebe-Patch
39.31.86↔	Naht der A. mesenterialis	39.56.52↔	Plastische Rekonstruktion der V. iliaca mit Gewebe-Patch
39.31.87↔	Naht der A. lumbalis	39.56.59↔	Plast Rekonstruktion abd Venen m GewPatch, sonstige
39.31.88↔	Naht der A. iliaca	39.56.60↔	Plast Reko von Gef d unt Extrem m GewPatch, n.n.bez.
39.31.89↔	Naht von abdominalen Arterien, sonstige	39.56.61↔	Plast Reko von Aa d unteren Extrem m GewPatch
39.31.99↔	Naht einer Arterie, sonstige	39.56.62↔	Plast Reko d V. fem und V.poplitea m GewPatch
39.32.00↔	Naht einer Vene, n.n.bez.	39.56.63↔	Plast Reko v sonst tief Venen d unt Extrem m GewPatch
39.32.10↔	Naht einer Vene an Kopf und Hals, n.n.bez.	39.56.64↔	Plast Reko von oberfl Venen d Oberschenkels m GewPatch
39.32.11↔	Naht einer intrakraniellen Vene	39.56.69↔	Plast Reko von Gef d unteren Extrem m GewPatch, So
39.32.19↔	Naht einer Vene an Kopf und Hals, sonstige	39.56.99↔	Plast Rekonstruktion e Blutgef m GewPatch, sonstige
39.32.30↔	Naht einer thorakalen Vene, n.n.bez.	39.57.00↔	Plast Reko m synthetischem Patch Graft, n.n.bez.
39.32.31↔	Naht der V. cava superior	39.57.10↔	Plst Rk v Gf an Kpf u H m synth Ptch Grft, n.n.bz.
39.32.32↔	Naht der V. brachiocephalica	39.57.11↔	Plast Reko von intrakr Gef m synthetischem Patch Graft
39.32.39↔	Naht einer thorakalen Vene, sonstige	39.57.12↔	Plast Reko v extrkr Aa an Kopf u Ha m synth Patch Graft
39.32.40↔	Naht einer abdominalen Vene, n.n.bez.	39.57.13↔	Plast Reko d V. jugularis m synthetischem Patch Graft
39.32.41↔	Naht der V. cava inferior	39.57.19↔	Plast Reko von Gef an Kopf u Ha m synth Patch Graft, So
39.32.42↔	Naht der V. iliaca communis und V. iliaca interna	39.57.20↔	Plst Rk v Gf d ob Extrm m synth Ptch Grft, n.n.bz.
39.32.49↔	Naht einer abdominalen Vene, sonstige	39.57.21↔	Plast Reko von Aa d ob Extrem m synth Patch Graft
39.32.99↔	Naht einer Vene, sonstige		
39.41↔	Stillung einer Blutung nach vaskulärem Eingriff		
39.42↔	Revision eines arteriovenösen Shunts zur Hämodialyse		
39.43↔	Entfernen eines arteriovenösen Shunts zur Hämodialyse		
39.49.00↔	Sonstige Revision nach vaskulärem Eingriff, n.n.bez.		
39.49.10↔	Revision einer Gefäßanastomose		



39.57.22↔	Plst Rk d V. sbcl, V. axill u V. brchiocphic m synth Ptch Grft	39.59.68↔	Sonstige plastische Rekonstruktion der A. iliaca
39.57.23↔	Plst Rk v snst tief Vv d ob Extrim m synth Ptch Grft	39.59.69↔	Sonstige plastische Rekonstruktion von abd Aa, sonstige
39.57.29↔	Plast Reko von Gef d ob Extrim m synth Patch Graft, So	39.59.70↔	Sonstige Plast Rekonstruktion von abd Venen, n.n.bez.
39.57.30↔	Plast Reko von thor Gef m synth Patch Graft, n.n.bez.	39.59.71↔	Sonstige plastische Rekonstruktion der V. cava inferior
39.57.31↔	Plast Reko d thorakalen Aort m synth Patch Graft	39.59.72↔	Sonstige plastische Rekonstruktion der V. iliaca
39.57.32↔	Plast Reko d V. pulmon m synthetischem Patch Graft	39.59.79↔	Sonstige Plast Rekonstruktion von abd Venen, sonstige
39.57.33↔	Plast Reko d V. cava superior m synth Patch Graft	39.59.80↔	Sonstige Plast Reko von Gef d unteren Extrim, n.n.bez.
39.57.39↔	Plast Reko von thorakalen Gef m synth Patch Graft, So	39.59.81↔	Sonstige Plast Rekonstruktion von Aa d unteren Extrim
39.57.40↔	Plast Reko abd Aa m synthetischem Patch Graft, n.n.bez.	39.59.82↔	Sonstige plastische Rekonstruktion der V. femoralis
39.57.41↔	Plast Reko d abd Aort m synthetischem Patch Graft	39.59.83↔	Sonstige plastische Rekonstruktion der V. poplitea
39.57.42↔	Plast Reko d Truncus coeliacus m synth Patch Graft	39.59.88↔	So Plast Reko von sonst tiefen Venen d unteren Extrim
39.57.43↔	Plast Reko d A. gastrica m synthetischem Patch Graft	39.59.89↔	Sonstige Plast Reko von Gef d unteren Extrim, sonstige
39.57.44↔	Plast Reko d A. hepatica m synthetischem Patch Graft	39.59.90↔	Sonstige Plast Reko e Gefässes, Venenklappenplastik
39.57.45↔	Plast Reko d A. lienalis m synthetischem Patch Graft	39.59.99↔	Sonstige plastische Rekonstruktion eines Gefässes, sonstige
39.57.46↔	Plast Reko d A. renalis m synthetischem Patch Graft	39.8x.00↔	Op a Glom carot, Sin caroticus u and Paraggl, n.n.bez.
39.57.47↔	Plast Reko d A. mesenterica m synthetischem Patch Graft	39.8x.10↔	Exploration des Glomus caroticum und anderer Paraganglien
39.57.48↔	Plast Reko d A. iliaca m synthetischem Patch Graft	39.8x.11↔	Exzision des Glomus caroticum und anderer Paraganglien
39.57.49↔	Plast Reko abd Aa m synthetischem Patch Graft, sonstige	39.8x.99↔	Op a Glom carot, Sin caroticus und and Paraggl, So
39.57.50↔	Plast Reko abd Venen m synth Patch Graft, n.n.bez.	39.91↔	Freilegung eines Gefässes
39.57.51↔	Plast Reko d V. cava inferior m synth Patch Graft	39.99.00↔	Sonstige Operationen an Blutgefässen, n.n.bez.
39.57.52↔	Plast Reko d V. iliaca m synthetischem Patch Graft	39.99.10↔	Aortopexie
39.57.59↔	Plast Reko abd Venen m synthetischem Patch Graft, So	39.99.20↔	Operationen bei kongenitalen Gefäßanomalien, n.n.bez.
39.57.60↔	Plst Rk v Gf d unt Extrim m synth Ptch Grft, n.n.bz.	39.99.21↔	Op b kngntlr Anmlie d Artsthms (Stns) o b untrbrchnm Artbnbg
39.57.61↔	Plast Reko von Aa d unteren Extrim m synth Patch Graft	39.99.22↔	Op b kong Anom d A. o V. pulmonalis o b A. lusoria
39.57.62↔	Plast Reko d V. fem und V. poplitea m synth Patch Graft	39.99.23↔	Operationen bei kongenitalen Anomalien der V. cava
39.57.63↔	Plst Rk v snst tief Vv d unt Extrim m synth Ptch Grft	39.99.24↔	Op b kong Kollateralgefässen und Unifokalisierung
39.57.64↔	Plst Rk v obrfl Vv d Obsrchnkls m synth Ptch Grft	39.99.30↔	Kathinterv Verschluss d Duct arterios Botalli, n.n.bez.
39.57.69↔	Plast Reko von Gef d unt Extrim m synth Patch Graft, So	39.99.31↔	Kathinterv Verschluss d Duct arterios Botalli, mit Coil
39.57.99↔	Plast Reko m synthetischem Patch Graft, sonstige	39.99.32↔	Kthntrv Vrschl d Dct artrios Btl, m AmpltzDctOcclDr
39.58↔	Plast Reko eines Blutgef mit Patch Graft n.n.bez.	39.99.38↔	Kathinterv Verschluss d Duct arterios Botalli, sonstige
39.59.00↔	Sonstige plastische Rekonstruktion eines Gefässes, n.n.bez.	39.99.39↔	Operationen bei sonstigen kongenitalen Gefäßanomalien
39.59.10↔	Transposition von Arterien, n.n.bez.	39.99.99↔	Sonstige Operationen an Blutgefässen, sonstige
39.59.11↔	Transposition der extrakraniellen A. vertebrales	83.43.00↔	Exzision von Muskel oder Faszie zur Transplantation, n.n.bez.
39.59.12↔	Transposition von sonstigen extrk Aa an Kopf und Hals	83.43.10↔	Exz von M o Fasz zur Tx, Entn e myokutanen Lp zur Tx
39.59.13↔	Transposition von Arterien der oberen Extremität	83.43.11↔	Exz v M o Fasz z Tx, Entn e osteom o osteofasz Lp z Tx
39.59.14↔	Transposition von thorakalen Arterien	83.43.12↔	Exz v M o Fsz z Tx, Entn e snst Lppntx m mkrvsk Anst aus M o Fsz
39.59.15↔	Transposition der A. gastrica, A. hepatica und A. lienalis	83.43.99↔	Exzision von Muskel oder Faszie zur Transplantation, sonstige
39.59.16↔	Transposition der A. renalis	83.71.00↔	Sehnenverlängerung, n.n.bez.
39.59.17↔	Transposition der A. mesenterica	83.71.10↔	Sehnenverlängerung, Kopf und Hals
39.59.18↔	Transposition sonstiger viszeraler Arterien	83.71.11↔	Sehnenverlängerung, Schulter und Axilla
39.59.19↔	Transposition der A. iliaca	83.71.12↔	Sehnenverlängerung, Oberarm und Ellenbogen
39.59.20↔	Transposition von sonstigen abdominalen Arterien	83.71.13↔	Sehnenverlängerung, Unterarm
39.59.21↔	Transposition von Arterien der unteren Extremität	83.71.14↔	Sehnenverlängerung, Brustwand, Bauch und Rücken
39.59.29↔	Transposition von Arterien, sonstige	83.71.15↔	Sehnenverlängerung, Leisten- und Genitalregion und Gesäss
39.59.30↔	Sonstige Plast Reko von Gef an Kopf und Ha, n.n.bez.	83.71.16↔	Sehnenverlängerung, Untere Extremität
39.59.31↔	Sonstige plastische Rekonstruktion e intrakr Gefässes	83.71.19↔	Sehnenverlängerung, Andere Lokalisation
39.59.32↔	Sonstige Plast Rekonstruktion d extrk A. vertebrales	83.71.99↔	Sehnenverlängerung, sonstige
39.59.33↔	So Plast Reko von extrk Aa an Kopf und Ha, So	83.75.00↔	Sehnentransfer oder -transplantation, n.n.bez.
39.59.34↔	Sonstige plastische Rekonstruktion der V. jugularis	83.75.10↔	Sehnentransfer oder -transplantation, Kopf und Hals
39.59.39↔	Sonstige Plast Reko von Gef an Kopf und Ha, sonstige	83.75.11↔	Sehnentransfer oder -transplantation, Schulter und Axilla
39.59.40↔	Sonstige Plast Reko von Gef d ob Extrim, n.n.bez.	83.75.12↔	Sehnentransfer oder -transplantation, Oberarm und Ellenbogen
39.59.41↔	Sonstige plastische Rekonstruktion von Aa d ob Extrim	83.75.13↔	Sehnentransfer oder -transplantation, Unterarm
39.59.42↔	S Plst Rk d V. sbcl, V. axill u V. brchiocphic	83.75.14↔	Sehnentransfer o Tx, Bruw, Bauch und Rücken
39.59.48↔	So Plast Reko von sonstigen tiefen Venen d ob Extrim	83.75.15↔	Sehnentransfer o Tx, Leist und Genreg und Gesäss
39.59.49↔	Sonstige Plast Reko von Gef d ob Extrim, sonstige	83.75.16↔	Sehnentransfer oder -transplantation, Untere Extremität
39.59.50↔	Sonstige Plast Reko von thorakalen Gef, n.n.bez.	83.75.19↔	Sehnentransfer oder -transplantation, Andere Lokalisation
39.59.51↔	Sonstige plastische Rekonstruktion der thorakalen Aorta	83.75.99↔	Sehnentransfer oder -transplantation, sonstige
39.59.52↔	Sonstige plastische Rekonstruktion der A. pulmonalis	83.76.00↔	Sonstige Sehnentransposition, n.n.bez.
39.59.53↔	Sonstige Plast Reko von thorakalen Aa, sonstige	83.76.10↔	Sonstige Sehnentransposition, Kopf und Hals
39.59.54↔	Sonstige plastische Rekonstruktion der V. pulmonalis	83.76.11↔	Sonstige Sehnentransposition, Schulter und Axilla
39.59.55↔	Sonstige plastische Rekonstruktion der V. cava superior	83.76.12↔	Sonstige Sehnentransposition, Oberarm und Ellenbogen
39.59.59↔	Sonstige Plast Reko von thorakalen Gef, sonstige	83.76.13↔	Sonstige Sehnentransposition, Unterarm
39.59.60↔	Sonstige plastische Rekonstruktion von abd Aa, n.n.bez.	83.76.14↔	Sonstige Sehnentransposition, Brustwand und Rücken
39.59.61↔	Sonstige plastische Rekonstruktion der abdominalen Aorta	83.76.15↔	So Sehnentransposition, Leist und Genreg und Gesäss
39.59.62↔	Sonstige plastische Rekonstruktion des Truncus coeliacus	83.76.16↔	Sonstige Sehnentransposition, Untere Extremität
39.59.63↔	Sonstige plastische Rekonstruktion der A. gastrica	83.76.19↔	Sonstige Sehnentransposition, Andere Lokalisation
39.59.64↔	Sonstige plastische Rekonstruktion A. hepatica	83.76.99↔	Sonstige Sehnentransposition, sonstige
39.59.65↔	Sonstige plastische Rekonstruktion der A. lienalis	83.79↔	Sonstige Muskeltransposition
39.59.66↔	Sonstige plastische Rekonstruktion der A. renalis	83.81.00↔	Sehnentransplantation, n.n.bez.
39.59.67↔	Sonstige plastische Rekonstruktion der A. mesenterica		

83.81.10↔	Sehnentransplantation, Kopf und Hals	83.82.26↔	M o Fasztx, Tx e lok M o Faszlap, Untere Extrem
83.81.11↔	Sehnentransplantation, Schulter und Axilla	83.82.29↔	M o Fasztx, Tx e lok M o Faszlap, And Lok
83.81.12↔	Sehnentransplantation, Oberarm und Ellenbogen	83.82.30↔	M o Fasztx, Tx e osteom o osteofasz Lp, Kopf und Ha
83.81.13↔	Sehnentransplantation, Unterarm	83.82.31↔	M o Fasztx, Tx e osteom o osteofasz Lp, Schult u Axilla
83.81.14↔	Sehnentransplantation, Brustwand, Bauch und Rücken	83.82.32↔	M o Fasztx, Tx e osteom o osteofasz Lp, Oba und Ellb
83.81.15↔	Sehnentransplantation, Leisten- und Genitalregion und Gesäss	83.82.33↔	M o Fasztx, Tx e osteom o osteofasz Lp, Unterarm
83.81.16↔	Sehnentransplantation, Untere Extremität	83.82.34↔	M o Fasztx, Tx e osteom o osteofasz Lp, Brw, Bauch u Rückn
83.81.19↔	Sehnentransplantation, Andere Lokalisation	83.82.35↔	M o Fasztx, Tx e osteom o osteofasz Lp, Leist u Gnrg u Gsäss
83.81.99↔	Sehnentransplantation, sonstige	83.82.36↔	M o Fasztx, Tx e osteom o osteofasz Lp, Untere Extrem
83.82.00↔	Muskel- oder Faszientransplantation, n.n.bez.	83.82.39↔	M o Fasztx, Tx e osteom o osteofasz Lp, And Lok
83.82.10↔	Muskel oder Fasztx, Fasztx, Kopf und Hals	83.82.40↔	M o Fasztx, Tx e snst Lppntx m mkrvsk Anst aus M o Fsz, Kpf u H
83.82.11↔	Muskel oder Fasztx, Fasztx, Schulter und Axilla	83.82.41↔	M o Fasztx, Tx e snst Lppntx m mkrvsk Anst aus M o Fsz, Schl&Axll
83.82.12↔	Muskel oder Fasztx, Fasztx, Oberarm und Ellb	83.82.42↔	M o Fasztx, Tx e snst Lppntx m mkrvsk Anst aus M o Fsz, Ob u Ellb
83.82.13↔	Muskel oder Fasztx, Fasztx, Unterarm	83.82.43↔	M o Fasztx, Tx e snst Lppntx m mkrvsk Anst aus M o Fsz, Unt
83.82.14↔	Muskel oder Fasztx, Fasztx, Bruw, Bauch und Rücken	83.82.44↔	Musk/Fasztx, Tx Lppntx mkrvsk Anst aus M/Fsz, Brw/Bauch/Rückn
83.82.15↔	M oder Fasztx, Fasztx, Leist und Genreg und Gesäss	83.82.45↔	M/Fasztx, Txsnst Lppntxmkrvsk Anst aus M/Fsz, Leist/Gnrg/Gsäß
83.82.16↔	Muskel oder Fasztx, Fasztx, Untere Extrem	83.82.46↔	M o Fasztx, Tx e snst Lppntx m mkrvsk Anst aus M o Fsz, Unt Extrm
83.82.19↔	Muskel oder Fasztx, Fasztx, And Lokalisation	83.82.47↔	M o Fasztx, Tx e snst Lppntx m mkrvsk Anst aus M o Fsz, And Lk
83.82.20↔	M o Fasztx, Tx e lok M o Faszlap, Kopf und Ha	83.82.99↔	Muskel- oder Faszientransplantation, sonstige
83.82.21↔	M o Fasztx, Tx e lok M o Faszlap, Schult und Axilla		
83.82.22↔	M o Fasztx, Tx e lok M o Faszlap, Oba und Ellb		
83.82.23↔	M o Fasztx, Tx e lok M o Faszlap, Unterarm		
83.82.24↔	M o Fasztx, Tx e lok M o Faszlap, Bruw, Bauch u Rücken		
83.82.25↔	M o Fasztx, Tx e lok M o Faszlap, Leist u Gnrg u Gsäss		

### Prozedur I13-7

78.12.00↔	Anl e Fixat ext a Hum (inkl. Rep von Fx), n.n.bez.	79.21.10↔	Offene Reposition e proximalen Humfx ohne Inn Knochfix
78.12.90↔	Geschl Rep e sonstigen Humfx m Knochfix d Fixat ext	79.21.11↔	Off Reposition e Humerusschaffraktur ohne Inn Knochfix
78.12.91↔	Off Reposition e sonstigen Humfx m Knochfix d Fixat ext	79.21.12↔	Offene Reposition e dist Humfx ohne Inn Knochenfixation
78.12.99↔	Anl e Fixat ext a Hum (inkl. Rep von Fx), sonstige	79.21.99↔	Offene Reposition e Humfx ohne Inn Knochfix, sonstige
79.11.00↔	Geschl Reposition e Humfx mit inn Knochfix, n.n.bez.	79.31.00↔	Offene Reposition e Humfx mit inn Knochfix, n.n.bez.
79.11.10↔	Geschl Rp prx Hmfx m inn Knchfx d Mrkn/Vrrng o Wnkpl/Kndylnpl	79.31.10↔	Off Rp e einf prx Hmfx m inn Knchfx d Mrkn,wnkst Pl o(Wnkl)Pl
79.11.19↔	Geschl Rep prox Hmfx m s in Knfx(zB d Schraub,Dt,Zgg/Crcl,wst Pl)	79.31.11↔	Off Rp e einf prx Hmfx m S inn Knchfx (z.B. Schraub, Drht)
79.11.20↔	Geschl Rp snst Hmfx m inn Knchfx d Mrkn/Vrrng o Wnkpl,Kndylnpl	79.31.12↔	Off Reposition e Mehrfragmfx d prox Hum m inn Knochfix
79.11.29↔	Geschl Rp s Hmfx m s in Knfx(zBSchraub,Drht,Zgg/Crcl,wnkst Pl)	79.31.20↔	Off Rep e einf Humerusschaffraktur m inn Knochfix
79.11.99↔	Geschl Reposition e Humfx mit inn Knochfix, sonstige	79.31.30↔	Off Rp einf dst Hmfx m inn Knchfx Mrkn,wnkst Pl o(Wnkl)Pl
79.21.00↔	Offene Reposition e Humfx ohne Inn Knochfix, n.n.bez.	79.31.31↔	Off Rp e einf dst Hmfx m S inn Knchfx (z.B. Schraub, Drht)
		79.31.90↔	Off Rep e Mehrfragmfx So Teile d Hum m inn Knochfix
		79.31.99↔	Offene Reposition e Humfx mit inn Knochfix, sonstige

### Prozedur I13-8

79.12.00↔	Geschl Rep e Fx an Rad u Ulna m inn Knochfix, n.n.bez.	79.12.22↔	Geschl Rep e sonstigen Radfx m inn Knochfix d Markn
79.12.10↔	Geschl Rp e dst Rdfx m inn Knchfx d Drht o Zgg/Crcl	79.12.29↔	Geschl Rp e snst Rdfx m S inn Knchfx (z.B. d Schraub, Pl)
79.12.11↔	Geschl Rep e dist Radfx m inn Knochfix d intramed Draht	79.12.30↔	Geschl Rep e Ulnafx m inn Knochfix d Draht o Zugg/Cercl
79.12.12↔	Geschl Reposition e dist Radfx m inn Knochfix d Markn	79.12.31↔	Geschl Rep e Ulnafx m inn Knochfix d intramed Draht
79.12.19↔	Geschl Rp e dst Rdfx m S inn Knchfx (z.B. d Schraub, Pl)	79.12.32↔	Geschl Reposition e Ulnafaktur m inn Knochfix d Markn
79.12.20↔	Geschl Rep e sonstigen Radfx d Draht o Zuggurtung/Cercl	79.12.39↔	Geschl Rp e Ulnafx m S inn Knchfx (z.B. d Schraub, Pl)
79.12.21↔	Geschl Rp e snst Rdfx m inn Knchfx d intrmd Drht	79.12.99↔	Geschl Rep e Fx an Rad und Ulna m inn Knochfix, So

### Prozedur I13-9

78.17.10↔	Geschl Rep e Fx d prox Tibia m Knochfix d Fixat ext	79.36.11↔	Off Rep e einf Fx d prox Tib m inn Knochfix d Schraube
78.17.11↔	Off Rep e einf Fx d prox Tibia m Knochfix d Fixat ext	79.36.12↔	Off Rep e einf Fx d prox Tibia m sonstiger inn Knochfix
78.17.12↔	Off Rep e Mehrfragmfx d prox Tib m Knochfix d Fixat ext	79.36.13↔	Off Rp e Mehrfragmfx d prx Tb m inn Knchfx d (Blount)Klm
79.16.10↔	Geschl Rep e prox Tibiafraktur m inn Knochfix d Markn	79.36.14↔	Off Rep e Mehrfragmfx d prox Tibia m So inn Knochfix
79.26.10↔	Off Reposition e prox Tibiafraktur oh Inn Knochfix	79.56.10↔	Offene Reposition e Epiphysdiast an d proximalen Tibia
79.36.10↔	Off Rp einf Fx prx Tb m inn Knchfx d(Blount)Klm o intrmd Drht		

### Prozedur I13-10

78.17.24↔	Geschl Rep e dist Fibulafx m Knochfix d Fixat ext	79.36.70↔	Off Rp e einf Fx d dst Fb m inn Knchfx d (Blount)Klm
78.17.25↔	Off Rep e einf Fx d dist Fib m Knochfix d Fixat ext	79.36.71↔	Off Reposition e einf Fx d dist Fib m inn Knochfix d Pl
78.17.26↔	Off Rep e Mehrfragmfx d dist Fib m Knochfix d Fixat ext	79.36.72↔	Off Rep e einf Fx d dist Fib m sonstiger inn Knochfix
79.16.40↔	Geschl Rep e dist Fibulafx m inn Knochfix d Markn	79.36.73↔	Off Reposition e Mehrfragmfx d dist Fib m inn Knochfix
79.16.49↔	Geschl Rp e dst Fblfx m S inn Knchfx (z.B. d Schraub, Pl, Drht)	79.56.21↔	Offene Reposition einer Epiphysdiastase an der distalen Fibula
79.26.22↔	Offene Reposition e dist Fibulafx ohne Inn Knochfix		

**Prozedur I13-11**

78.02.00↔	Knochen transplantation am Humerus, n.n.bez.	79.31.90↔	Off Rep e Mehrfragmfx So Teile d Hum m inn Knochfix
78.02.10↔	Knochtx a Hum, Gefgestielt mit mikrovaskulärer Anast	79.31.99↔	Offene Reposition e Humfx mit inn Knochfix, sonstige
78.02.11↔	Knochtx a Hum, Gefgestielt ohne mikrovaskuläre Anast	79.36.00↔	Off Rep e Fx an Tibia und Fib m inn Knochfix, n.n.bez.
78.02.12↔	Knochen transplantation am Humerus, allogene	79.36.10↔	Off Rp einf Fx prx Tb m inn Knchfx d(Blount)Klm o intrmd Drht
78.02.13↔	Knorpel-Knochen transplantation am Humerus	79.36.11↔	Off Rep e einf Fx d prox Tib m inn Knochfix d Schraube
78.02.14↔	S Knchtx a Hm (z.B. Atg Spng, krtksp Spn, N Gfgstiels Tx)	79.36.12↔	Off Rep e einf Fx d prox Tibia m sonstiger inn Knochfix
78.02.99↔	Knochen transplantation am Humerus, sonstige	79.36.13↔	Off Rp e Mhrfrgmfx d prx Tb m inn Knchfx d (Blount)Klm
78.07.00↔	Knochen transplantation an Tibia und Fibula, n.n.bez.	79.36.14↔	Off Rep e Mehrfragmfx d prox Tibia m So inn Knochfix
78.07.10↔	Knochtx an d Tibia, Gefgestielt m mikrovaskulärer Anast	79.36.20↔	Off Reposition e einf Tibiaschafffraktur m inn Knochfix
78.07.11↔	Knochtx an d Tibia, Gefgestielt ohne mikrovask Anast	79.36.30↔	Off Rp e einf Fx d dst Tb m inn Knchfx d Mrkn o wnkst Pl
78.07.12↔	Knochen transplantation an der Tibia, allogene	79.36.31↔	Off Rep e einf Fx d distaln Tib m inn Knochfix d So Pl
78.07.13↔	Knorpel-Knochen transplantation an der Tibia	79.36.32↔	Off Rep e einf Fx d dist Tibia m sonstiger inn Knochfix
78.07.19↔	S Knchtx an d Tb (z.B. Atg Spng, krtksp Spn, N Gfgstiels Tx)	79.36.40↔	Off Rep e Mehrfragmfx So Teile d Tibia m inn Knochfix
78.07.20↔	Knochtx an d Fib, Gefgestielt mit mikrovaskulärer Anast	79.36.50↔	Off Reposition e einf Fx d prox Fib m inn Knochfix
78.07.21↔	Knochtx an d Fib, Gefgestielt ohne mikrovaskuläre Anast	79.36.51↔	Off Reposition e Mehrfragmfx d prox Fib m inn Knochfix
78.07.22↔	Knochen transplantation an der Fibula, allogene	79.36.60↔	Off Rp e einf Fblschfftrkr m inn Knchfx d Mrkn
78.07.23↔	Knorpel-Knochen transplantation an der Fibula	79.36.61↔	Off Rep e einf Fibulaschafffraktur m So inn Knochfix
78.07.29↔	S Knchtx an d Fb (z.B. Atg Spng, krtksp Spn, N Gfgstiels Tx)	79.36.62↔	Off Rp e Mhrfrgmfx d Fblschfts m inn Knchfx d (wnkst) Pl
78.07.99↔	Knochen transplantation an Tibia und Fibula, sonstige	79.36.63↔	Off Rep e Mehrfragmfx d Fibulaschfts m So inn Knochfix
79.31.00↔	Offene Reposition e Humfx mit inn Knochfix, n.n.bez.	79.36.70↔	Off Rp e einf Fx d dst Fb m inn Knchfx d (Blount)Klm
79.31.10↔	Off Rp e einf prx Hmfx m inn Knchfx d Mrkn,wnkst Pl o(Wnk)Pl	79.36.71↔	Off Reposition e einf Fx d dist Fib m inn Knochfix d Pl
79.31.11↔	Off Rp e einf prx Hmfx m S inn Knchfx (z.B. Schraub, Drht)	79.36.72↔	Off Rep e einf Fx d dist Fib m sonstiger inn Knochfix
79.31.12↔	Off Reposition e Mehrfragmfx d prox Hum m inn Knochfix	79.36.73↔	Off Reposition e Mehrfragmfx d dist Fib m inn Knochfix
79.31.20↔	Off Rep e einf Humerusschafffraktur m inn Knochfix	79.36.99↔	Off Rep e Fx an Tibia und Fib m inn Knochfix, sonstige
79.31.30↔	Off Rp einf dst Hmfx m inn Knchfx Mrkn,wnkst Pl o(Wnk)Pl	81.11↔	Arthrodesse am Sprunggelenk
79.31.31↔	Off Rp e einf dst Hmfx m S inn Knchfx (z.B. Schraub, Drht)		

**ADRG I14****Revision eines Amputationsstumpfes**

Prozedur in Tabelle I14-1

**DRG I14Z****Revision eines Amputationsstumpfes****Prozedur I14-1**

84.3x.00↔	Revision eines Amputationsstumpfes, n.n.bez.	84.3x.13↔	Revision eines Amputationsstumpfes, Untere Extremität
84.3x.10↔	Revision eines Amputationsstumpfes, Schulter- und Oberarmregion	84.3x.19↔	Revision eines Amputationsstumpfes, Andere Lokalisation
84.3x.11↔	Revision eines Amputationsstumpfes, Unterarmregion	84.3x.99↔	Revision eines Amputationsstumpfes, sonstige
84.3x.12↔	Revision eines Amputationsstumpfes, Handregion		

**ADRG I15****Operationen am Hirn- und Gesichtsschädel**

Prozedur in Tabelle I15-1

**DRG I15A****Operationen am Hirn- und Gesichtsschädel, Alter < 16 Jahre**

Alter &lt; 16 Jahre

**DRG I15B****Operationen am Hirn- und Gesichtsschädel, Alter > 15 Jahre****Prozedur I15-1**

01.12.00↔	Offene Biopsie an den Hirnhäuten, n.n.bez.	01.24.00↔	Sonstige Kraniotomie, n.n.bez.
01.12.10↔	Stereotaktische offene Biopsie an den Hirnhäuten	01.24.10↔	Sonstige Kraniotomie mit Dekompression
01.12.99↔	Offene Biopsie an den Hirnhäuten, sonstige	01.24.11↔	Sonstige Kraniotomie zur Entleerung eines epiduralen Hämatoms
01.14.00↔	Offene Biopsie am Gehirn, n.n.bez.	01.24.12↔	Sonstige Kraniotomie zur Entleerung eines epiduralen Empyems
01.14.10↔	Stereotaktische offene Biopsie am Gehirn	01.24.13↔	S Krniot, Enl v allpl Mt o Mdräg i D Schädlnk o Epidraum
01.14.99↔	Offene Biopsie am Gehirn, sonstige	01.24.14↔	S Krniot, Entf v allpl Mtrialdr Mdräg aus Schädlnk o Epidraum
01.15↔	Biopsie am Schädel	01.24.15↔	Sonstige Kraniot, Entf e Fk aus Schädelnk o Epidraum
01.21↔	Inzision und Drainage an den kranialen Sinus	01.24.16↔	So Kraniot, So Drain epid Flüssigk o aus sonst Gründen
01.22↔	Entfernen der Elektrode(n) eines intrakr Neurostim		

01.24.20↔	Kraniotomie der Kalotte als Zugang, n.n.bez.	01.59.29↔	Sonstige Destruktion von Läsion oder Gewebe am Gehirn, sonstige
01.24.21↔	Bohrlochreparatur der Kalotte als Zugang	01.59.99↔	Sonstige Exz o Destr von Läs o Gew a Hirn, sonstige
01.24.22↔	Streotktsch geführt Schädlrffngn übr d Kltt als Zg	01.6x.00↔	Exzision und Destruktion einer Läsion am Schädel, n.n.bez.
01.24.29↔	Kraniotomie der Kalotte als Zugang, sonstige	01.6x.10↔	Exzision und Destruktion von Tumorgewebe an der Schädelbasis
01.24.30↔	Zugang durch die Schädelbasis, n.n.bez.	01.6x.11↔	Exzision und Destruktion von Tumorgewebe an der Kalotte
01.24.31↔	Zugang durch die Schädelbasis, transoral	01.6x.20↔	Exz und Destr vom sonst erkrankten Gew an d Schädelb
01.24.32↔	Zugang d d Schädelb, transoral m Spal d weichen Gaumens	01.6x.21↔	Exz und Destr von sonstigem erkrankten Gew an d Kalotte
01.24.33↔	Zg d d Schädlb, trnsr m Spl d weichn u hrtn Gaumns	01.6x.22↔	Exz u Destr v sonst erkrankten Gew an d Kalotte m Hirnh
01.24.34↔	Zugang durch die Schädelbasis, transsphenoidal	01.6x.99↔	Exzision und Destruktion einer Läsion am Schädel, sonstige
01.24.35↔	Zugang durch die Schädelbasis, transethmoidal	02.01↔	Eröffnen einer Schädelnaht
01.24.36↔	Zugang durch die Schädelbasis, transmastoidal	02.02↔	Elevation von Frakturfragmenten vom Schädel
01.24.37↔	Zugang durch die Schädelbasis, translabyrinthär	02.03↔	Bildung eines Schädelknochenlappens
01.24.38↔	Zugang durch die Schädelbasis, transpyramidal	02.04.00↔	Knochen transplantation an den Schädel, n.n.bez.
01.24.39↔	Zugang durch die Schädelbasis, sonstige	02.04.10↔	Knochen transplantation an den Schädel, Schädeldach
01.24.3a↔	Zugang durch die Schädelbasis, transkondylär	02.04.99↔	Knochen transplantation an den Schädel, sonstige
01.24.3b↔	Zugang durch die Schädelbasis, transorbital	02.05.00↔	Einsetzen einer Schädelknochenplatte, n.n.bez.
01.24.3c↔	Zugang durch die Schädelbasis, mit Le-Fort-I-Osteotomie	02.05.10↔	Enstz Schädlknpl(CADImplnt) an Hrnsch oh Bteil Gsschäd,Enf Df
01.24.99↔	Sonstige Kraniotomie, sonstige	02.05.11↔	Ens Schknpl(CADImp)a Hrnsch oh Bteil d Gsschäd.gr/kmpl Df
01.25.00↔	Sonstige Kraniektomie, n.n.bez.	02.05.20↔	Eins Schknpl (CADImp) Hnsch Bteil v Orb, Tprlr fr Sn (bz 2Reg)
01.25.10↔	Sonstige Kraniektomie mit Dekompression	02.05.30↔	Enstz Schädlknpl (CAD) an Hrnsch/Bteil mit RgGsschäd, ab 3 Rg
01.25.11↔	Sonstige Kraniektomie zur Entleerung eines epiduralen Hämatoms	02.05.99↔	Einsetzen einer Schädelknochenplatte, sonstige
01.25.12↔	Sonstige Kraniektomie zur Entleerung eines epiduralen Emyems	02.06.00↔	Sonstige Osteoplastik am Schädel, n.n.bez.
01.25.13↔	So Kraniekt zur Entf e Fk aus Schädelkn o Epidraum	02.06.10↔	Frontoorbitale Kranioplastik zur Verlagerung
01.25.14↔	S Krniekt m Enl v allpl Mt o e Mdrtrg i D Schädlkn o Epdraum	02.06.20↔	Rk d Hrnsch oh Bteil d Gsschäd, m einf Implnt (Knmzmt)
01.25.19↔	So Kraniekt zur Drain epid Flüssigk o aus sonst Gründen	02.06.30↔	Reko v Hirn u Gesschäd, m einf Implant (Knzement) o Tx
01.25.20↔	Sonstige Kraniektomie, Rekraniektomie mit Einbr e Drain	02.06.99↔	Sonstige Osteoplastik am Schädel (Kranioplastik), sonstige
01.25.21↔	S Krniekt,Rkrekt z Entf alpl Mt/Mdrtr a Schkn/Epdraums	02.07↔	Entfernen einer Schädelknochenplatte
01.25.99↔	Sonstige Kraniektomie, sonstige	02.11↔	Einfache Naht an der Dura mater des Gehirns
01.31.00↔	Inzision an den Hirnhäuten, n.n.bez.	02.12.00↔	Sonstige Rekonstruktion an den Hirnhäuten, n.n.bez.
01.31.10↔	Inzis an D Hirnh zur Entl e subduralen Hämata (Hygroms)	02.12.10↔	Sonstige Rekonstruktion an den Hirnhäuten ohne Kranioplastik
01.31.11↔	Inzision an D Hirnhäuten zur Entl e subduralen Emyems	02.12.20↔	Sonstige Rekonstruktion an den Hirnhäuten mit Kranioplastik
01.31.20↔	Inzs an D Hirnh z Drain v sbd u sbchnoidlr Flüssgk	02.12.21↔	Sonstige Duraplastik mit Kranioplastik an der Konvexität
01.31.99↔	Inzision an den Hirnhäuten, sonstige	02.12.22↔	So Durapl m Kranioplastik a kraniozervikalen Übergang
01.39.00↔	Sonstige Inzision am Gehirn, n.n.bez.	02.12.99↔	Sonstige Rekonstruktion an den Hirnhäuten, sonstige
01.39.10↔	Sonstige Inzision a Hirn zur Entl e intrazer Hämata	02.13↔	Ligatur eines Gefässes der Hirnhäute
01.39.11↔	Sonstige Inzision a Hirn zur Entl e intrazer Abszesses	02.14↔	Exzision am Plexus chorioideus
01.39.19↔	So Inzis a Gehrin, Entl von So intrazerebraler Flüssigk	02.2↔	Ventrikulostomie
01.39.20↔	So Inzis a Hirn, Stereotaktische Entl e intrakr Hämata	02.31↔	Ventrikelshunt zu Strukturen in Kopf und Hals
01.39.21↔	So Inzis a Hirn, Stereot Entl e intrakr Abszesses	02.32↔	Ventrikelshunt zum Kreislaufsystem
01.39.29↔	S Inzs a Hrn, Streot Entl S intrkrnielr Flüssgk	02.33↔	Ventrikelshunt zur Thoraxhöhle
01.39.30↔	Sonstige Inzision a Gehirn, Entf e intrazerebralen Fk	02.34↔	Ventrikelshunt zu Bauchhöhle und Bauchorganen
01.39.40↔	Anl e ext Drain a Liqusys (z.B. ventr, zisternal, subd)	02.35↔	Ventrikelshunt zum Harnwegssystem
01.39.41↔	Anl e Reserv a Liqusys (z.B. ventr, zisternal, subd)	02.39↔	Sonstige Operationen zum Einrichten einer Ventrikeldrainage
01.39.42↔	Entf e Reserv a Liqusys (z.B. ventr, zisternal, subd)	02.41.00↔	Spülung und Exploration eines Ventrikelshunts, n.n.bez.
01.39.50↔	Entfernung eines intrakraniellen Implantates	02.41.10↔	Spülung und Exploration eines Ventrikelshunts, zentraler Teil
01.39.99↔	Sonstige Inzision am Gehirn, sonstige	02.41.20↔	Spülung und Exploration eines Ventrikelshunts, peripherer Teil
01.41↔	Operationen am Thalamus	02.41.99↔	Spülung und Exploration eines Ventrikelshunts, sonstige
01.42↔	Operationen am Globus pallidum	02.42.00↔	Ersetzen eines Ventrikelshunts, n.n.bez.
01.51.00↔	Exzision von Läsion oder Gewebe an den Hirnhäuten, n.n.bez.	02.42.10↔	Ersetzen eines Ventrikelshunts, zentraler Teil
01.51.10↔	Exz v Tmrgw an D Hrnh m Präprtion v infiltriertm Nchbrgw	02.42.20↔	Ersetzen eines Ventrikelshunts, peripherer Teil
01.51.99↔	Exzision von Läsion oder Gewebe an den Hirnhäuten, sonstige	02.42.99↔	Ersetzen eines Ventrikelshunts, sonstige
01.52.00↔	Hemisphärektomie, n.n.bez.	02.43↔	Entfernen eines Ventrikelshunts
01.52.10↔	Hemisphärektomie, hirneigenes intrazerebrales Tumorgewebe	02.91↔	Lösung von kortikalen Adhäsionen
01.52.11↔	Hemisphärektomie, nicht hirneigenes intrazerebrales Tumorgewebe	02.92↔	Plastische Rekonstruktion am Gehirn
01.52.99↔	Hemisphärektomie, sonstige	02.93.00↔	Implnt o Erstz d Elktrd(n) e intrkr Neurstm, n.n.bz.
01.53.00↔	Lobektomie am Gehirn, n.n.bez.	02.93.10↔	Implant o Ersetz v temp Mikroel z monolok Abl u Stimul
01.53.10↔	Lobektomie am Gehirn, hirneigenes intrazerebrales Tumorgewebe	02.93.11↔	Implant o Ersetz v temp Mikroel z multilok Abl u Stimul
01.53.11↔	Lobekt a Hirn, Ni hirneigenes intrazerebrales Tumorgew	02.93.20↔	Implnt o Erstz v prm n Mikroel z mnlk Abl u Stml
01.53.99↔	Lobektomie am Gehirn, sonstige	02.93.21↔	Implnt o Erstz v prm n Mikroel z mltk Abl u Stml
01.59.00↔	Sonstige Exz o Destr von Läs o Gew a Hirn, n.n.bez.	02.93.99↔	Implant o Ersetz d Elektrod(n) e intrakr Neurostim, So
01.59.10↔	Sonstige Exz von hirneig intrazer Tumorgew a Hirn	07.61↔	Partielle Exzision der Hypophyse, transfrontaler Zugang
01.59.11↔	Sonstige Exz von Ni hirneig intrazer Tumorgew a Hirn	07.62↔	Partielle Exzision an der Hypophyse, transsphenoidaler Zugang
01.59.12↔	So Exz von Läs o Gew a Hirn, Debr e Kontusion a Hirn	07.63↔	Part Exz an der Hypoph, nicht näher bez Zugang
01.59.19↔	Sonstige Exzision von Läsion oder Gewebe am Gehirn, sonstige	07.64↔	Totale Exzision der Hypophyse, transfrontaler Zugang
01.59.20↔	Sonstige Destr von hirneig intrazer Tumorgew a Hirn	07.65↔	Totale Exzision der Hypophyse, transsphenoidaler Zugang
01.59.21↔	Sonstige Destr von Ni hirneig intrazer Tumorgew a Hirn		

07.68↔	Totale Exzision der Hypophyse, anderer näher bezeichneter Zugang	18.71.99↔	Ohrmuschelaufbau, sonstige
07.69↔	Totale Exzision der Hypophyse, nicht näher bezeichneter Zugang	20.99.00↔	Sonstige Operationen an Innen- und Mittelohr, n.n.bez.
18.71.00↔	Ohrmuschelaufbau, n.n.bez.	20.99.10↔	Implantation von Knochenverankerungen am Mittel- oder Innenohr
18.71.10↔	Ohrmuschelaufbau, partiell, n.n.bez.	20.99.20↔	Verschluss einer Labyrinthfistel
18.71.11↔	Ohrmuschelaufbau, partiell mit Gewebeexpander	20.99.30↔	Entf e Kochleaimplantates oder implantbar Hörgerätes
18.71.12↔	Ohrmuschelaufbau, partiell mit Galealappen	20.99.99↔	Sonstige Operationen an Innen- und Mittelohr, sonstige
18.71.13↔	Ohrmuschelaufbau, partiell mit Knorpeltransplantat	22.79.00↔	Rekonstruktion einer Nasennebenhöhle, n.n.bez.
18.71.14↔	Ohrmuschelaufbau, partiell mit mikrovaskulärem Lappen	22.79.10↔	Rekonstruktion des Stirnbeins
18.71.19↔	Ohrmuschelaufbau, partiell, sonstige	22.79.11↔	Rekonstruktion oder Kranialisierung einer Stirnhöhlenwand
18.71.20↔	Ohrmuschelaufbau, total, n.n.bez.	22.79.19↔	Sonstige Rekonstruktion einer Nasennebenhöhle
18.71.21↔	Ohrmuschelaufbau, total mit Gewebeexpander	38.01↔	Inzision von intrakraniellen Gefässen
18.71.22↔	Ohrmuschelaufbau, total mit Galealappen	38.31↔	Resektion von intrakraniellen Gefässen mit Anastomose
18.71.23↔	Ohrmuschelaufbau, total mit Knorpeltransplantat	38.51↔	Ligatur und Stripping von intrakraniellen Varizen
18.71.24↔	Ohrmuschelaufbau, total mit mikrovaskulärem Lappen	38.61↔	Sonstige Exzision von intrakraniellen Gefässen
18.71.29↔	Ohrmuschelaufbau, total, sonstige	38.81↔	Sonstiger chirurgischer Verschluss von intrakraniellen Gefässen
18.71.30↔	Implantation von allopl Materialien b Aufb e Ohrmuschel		

**ADRG I16****Andere Eingriffe an Schulter oder Klavikula**

Prozedur in Tabelle I16-1 oder Prozedur in mindestens zwei der Tabellen I16-2, I16-3

**DRG I16Z****Andere Eingriffe an Schulter oder Klavikula****Prozedur I16-1**

77.21.10↔	Keilsteot an Skp, Klv, Rp u Strn, Keilsteot an Skp	79.89.10↔	Offene Reposition einer Luxation des Sternoklavikulargelenkes
77.21.11↔	Keilsteot an Skp, Klv, Rp u Strn, Keilsteot an Klv	79.99.10↔	Nicht näher bezeichnete Operation an Klavikula und Skapula
77.21.20↔	Keilsteot an Skp, Klv, Rp u Strn, Keilsteot an e Rpp	80.11.00↔	Sonstige Arthrotomie der Schulter, n.n.bez.
77.21.21↔	Keilsteot an Skp, Klv, Rp u Strn, Keilsteot a Strn	80.11.10↔	S Arthrt d Schlt, Arthr Arthrt d Hmrglgl, Glsp m Drain
77.21.99↔	Keilsteot an Skapula, Klav, Rip und Sternum, sonstige	80.11.11↔	S Arthrt d Schlt, Arthr Arthrt d Hmrglgl, Entf freier Glkörper
77.61.10↔	Lok Resektion von Knochläs o Gew an Skapula und Klav	80.11.12↔	S Arthrt d Schlt, Arthrt d Hmrglgl, Glsp m Drain
77.61.11↔	Lokale Resektion von Knochenläsion oder -gewebe an einer Rippe	80.11.13↔	S Arthrt d Schlt, Arthrt d Hmrglgl, Entf freier Glkörper
77.61.12↔	Lokale Resektion von Knochenläsion oder -gewebe am Sternum	80.11.19↔	So Arthrot d Schult, So Arthrot d Humeroglgel
77.61.20↔	Lk Rs v Knchläs o Gw an Skp, Klv, Rp u Strn, Dbr an Skp u Klv	80.11.20↔	S Arthrt d Schlt, Arthr Arthrt d Akrmioklvgl, Glsp m Drain
77.81.10↔	Sonstige partielle Knochenresektion an Skapula und Klavikula	80.11.21↔	S Arthrt d Schlt, Arthr Arthrt d Akrmioklvgl, Entf freier Glkörper
77.81.11↔	Sonstige partielle Knochenresektion an einer Rippe	80.11.22↔	S Arthrt d Schlt, Arthrt d Akrmioklvgl, Glsp m Drain
77.81.12↔	Sonstige partielle Knochenresektion am Sternum	80.11.23↔	S Arthrt d Schlt, Arthrt d Akrmioklvgl, Entf freier Glkörper
77.91.00↔	Totale Res von Skapula, Klav, Rip und Sternum, n.n.bez.	80.11.29↔	So Arthrot d Schult, So Arthrot d Akromioklavgel
77.91.10↔	Totale Resektion von Skapula und Klavikula	80.11.99↔	Sonstige Arthrotomie der Schulter, sonstige
77.91.99↔	Totale Res von Skapula, Klav, Rip und Sternum, sonstige	80.19.10↔	S Arthrt an and bz Lk, Arthr Arthrt d Strnklgl, Glsp m Drain
78.11.10↔	Geschl Rep e Fx von Skap u Klav m Knochfix d Fixat ext	80.19.11↔	S Arthrt an and bz Lk, Arthr Arthrt Strnklgl, Entf freier Glkörper
78.11.11↔	Off Rep e einf Fx v Skap u Klav m Knochfix d Fixat ext	80.19.12↔	S Arthrt an and bz Lk, Arthr Arthrt Strnklgl, Enl o Entf Mdrtrg
78.11.12↔	Off Rp e Mhrfrmfx v Klv u Skp m Knchfx d Fxt ext	80.19.20↔	S Arthrt an and bz Lk, Arthrt d Strnklgl, Glsp m Drain
78.11.20↔	Geschl Rep e Fx von Rip u Stern m Knochfix d Fixat ext	80.19.21↔	S Arthrt an and bz Lk, Arthrt d Strnklgl, Entf freier Glkörper
78.11.21↔	Off Rep e Fx von Rip und Sternum m Knochfix d Fixat ext	80.19.29↔	So Arthrot an and bez Lok, So Arthrot d Sternoklgel
78.21.00↔	Verkürzungsosteotomie an Skapula, Kalvikula, n.n.bez.	80.41.00↔	Durchtr von Gelkaps, Lig o Knorp an d Schult, n.n.bez.
78.21.10↔	Temporäre Epiphyseodese an Skapula und Klavikula	80.41.10↔	Durchtr von Gelkaps, Lig o Knorp an d Schult, Humerogel
78.21.11↔	Permanente Epiphyseodese an Skapula und Klavikula	80.41.20↔	Drchtr v Glkps, Lg o Knrp an d Schlt, Akrmklvgl
78.21.12↔	Therapeutische Epiphyseolyse an Skapula und Klavikula	80.41.99↔	Durchtr von Gelkaps, Lig o Knorp an d Schult, sonstige
78.21.99↔	Verkürzungsosteotomie an Skapula, Klavikula, sonstige	80.49.10↔	Drchtr v Glkps, Lg o Knrp and bz Lk, a Strnklvkluarnglnk
78.41.00↔	So Plast Reko an Skap, Klav, Rip und Sternum, n.n.bez.	80.71.00↔	Synovektomie an der Schulter, n.n.bez.
78.41.10↔	Sonstige plastische Rekonstruktion an Skapula und Klavikula	80.71.10↔	Synovektomie an der Schulter, Humeroglenoidalngelenk
78.41.20↔	Sonstige plastische Rekonstruktion an Rippen und Sternum	80.71.11↔	Synovektomie an der Schulter, Akromioklavikulargelenk
78.41.30↔	S Plst Rk a Skp, Klv, Rp, Strn, Imp vrtnkl exp prot Ttrp [VEPTR]	80.71.99↔	Synovektomie an der Schulter, sonstige
78.41.99↔	So Plast Reko an Skap, Klav, Rip und Sternum, So	80.89.10↔	S Lk Exz/DstrGlläs aabz Lk, Arthr Lk Exz/DstrGlläs a Strnklgl
79.19.10↔	Geschl Rep e Fx von Klav und Skapula m inn Knochfix	80.89.11↔	S Lk Exz o Dstr e Glläs an and bz Lk, Débr a Strnklgl
79.29.10↔	Off Rep e einf Fx d Klav und Skapula oh Inn Knochfix	80.89.12↔	S Lk Exz o Dstr e Glläs an and bz Lk, Zystxst a Strnklgl
79.29.11↔	Off Rep e Mehrfragmfx d Klav und Skap oh Inn Knochfix	80.89.19↔	S Lk Exz o Dstr e Glläs an and bz Lk, S Lk Exz o Dstr a Strnklgl
79.39.10↔	Off Rep e einf Fx von Klav und Skapula m inn Knochfix	81.23↔	Schulter-Arthrodese
79.39.11↔	Off Rep e Mehrfragmfx von Klav und Skap m inn Knochfix	81.83.00↔	Sonstiger Eingriff am Schultergelenk, n.n.bez.
79.81.00↔	Offene Reposition einer Luxation der Schulter, n.n.bez.	81.83.10↔	S Engr a Schltgl, Rf e osteoch Frgm, Hmrgl, arthr
79.81.10↔	Offene Reposition einer Luxation im Humeroglenoidalngelenk	81.83.11↔	S Engr a Schltgl, Rf e osteoch Frgm, Hmrgl, offn chr
79.81.20↔	Offene Reposition einer Luxation im Akromioklavikulargelenk	81.83.12↔	S Engr a Schltgl, Rf e osteoch Frgm, Akrmklvgl, arthr
79.81.99↔	Offene Reposition einer Luxation der Schulter, sonstige	81.83.13↔	S Engr a Schltgl, Rf e osteoch Frgm, Akrmklvgl, offn chr
		81.83.14↔	S Engr a Schltgl, Sbch Spngplst, Hmrgl, arthr

81.83.15↔	S Engr a Schltgl, Sbch Spngplst, Hmrgl, ofn chr	81.96.14↔	S Rk an Gl, Strnklgl, Sbch Spngplst, ofn chr
81.83.16↔	S Engr a Schltgl, Sbch Spngplst, Akrmklvkg, arthr	81.96.15↔	S Rk an Gl, Strnklgl, Knrpltx u Implnt v ivt hrg Gwklt, arthr
81.83.17↔	S Engr a Schltgl, Sbch Spngplst, Akrmklvkg, ofn chr	81.96.16↔	S Rk an Gl, Strnklgl, Knrpltx u Implnt v ivt hrg Gwklt, ofn chr
81.83.18↔	S Engr a Schltgl, Knrpltx u Implnt v ivt hrg Gwklt, Hmrgl, arthr	81.96.17↔	So Reko an Gel, Sternoklgel, Knorpelgl, arthr
81.83.19↔	S Engr a Schltgl, Knrpltx&Implnt v ivt hrg Gwklt, Hmrgl, ofn chr	81.96.18↔	So Reko an Gel, Sternoklgel, Knorpelgl, ofn chr
81.83.20↔	Engr a Schltgl, Knrpltx/Implnt v hrg Gwklt, Akrmklvkg, arthr	81.96.19↔	Sonstige Reko an Gel, Sternoklavikulargelenk, sonstige
81.83.21↔	Engr Schltgl, Knrpltx/Implnt v hrg Gwklt, Akrmklvkg, ofn chr	81.96.1a↔	So Reko an Gel, Sternoklgel, Subch Knocheröff, arthr
81.83.22↔	So Eingr a Schultgel, Knorpelgl, Humerogel, arthr	81.96.1b↔	S Rk an Gl, Strnklgl, Sbch Knchröff, ofn chr
81.83.23↔	So Eingr a Schultgel, Knorpelgl, Humerogel, ofn chr	81.96.1c↔	S Rk an Gl, Strnklgl, Sbch Knchröff m Enbr azillläm Impl, arthr
81.83.24↔	So Eingr a Schultgel, Knorpelgl, Akromklavikgel, arthr	81.97.11↔	Rv e Glprth an d ob Extrm, Rv u Wchs e Tprt d Schltglnks
81.83.25↔	S Engr a Schltgl, Sbch Knchröff, Akrmklvkg, ofn chr	81.99.11↔	Arthroskopische Revision eines Gelenkes, Humeroglenoidalgelenk
81.83.26↔	S Engr a Schltgl, Sbch Knchröff, Hmrgl, arthr	81.99.12↔	Arthroskopische Revision eines Gelenkes, Akromioklavikulargelenk
81.83.27↔	S Engr a Schltgl, Sbch Knchröff, Hmrgl, ofn chr	81.99.13↔	Arthroskopische Revision eines Gelenkes, Sternoklavikulargelenk
81.83.28↔	S Engr a Schltgl, Sbch Knchröff, Akrmklvkg, arthr	81.99.21↔	Offen Chir Revision e Gelenkes, Humeroglenoidalgelenk
81.83.29↔	S Engr a Schltgl, Sbch Knchröff, Akrmklvkg, ofn chr	81.99.22↔	Offen Chir Revision eines Gelenkes, Akromklavikgel
81.83.30↔	S Engr a Schltgl, Sbch Knchröff m Enbr e azll Impl, Hmrgl, arthr	81.99.23↔	Offen Chir Revision e Gelenkes, Sternoklavikulargelenk
81.83.31↔	Engr Schltgl, Sbch Knchröff/Enbrazll Impl, Akrmklvkg, arthr	81.99.31↔	Arthr Operation a Gelenkknorpel, Humeroglenoidalgelenk
81.83.32↔	So Eingr a Schultgel, Ref d Labrum glenoidale, arthr	81.99.32↔	Arthr Operation a Gelenkknorpel, Akromklavikgel
81.83.33↔	So Eingr a Schultgel, Erw d subakromialen Raumes, arthr	81.99.33↔	Arthr Operation a Gelenkknorpel, Sternoklavikulargelenk
81.83.34↔	So Eingr a Schultgel, Kapselraf m Fix a Glenoid, arthr	81.99.41↔	Offen Chir Operation a Gelkn, Humeroglenoidalgelenk
81.83.39↔	S Engr a Schltgl, Arthr Rf u Plst a Kpslbbp d Schltgl, S, arthr	81.99.42↔	Offen Chir Operation a Gelenkknorpel, Akromklavikgel
81.83.40↔	Sonstiger Eingr a Schultgel, Resektpl a Schultgel	81.99.43↔	Offen Chir Operation a Gelkn, Sternoklavikulargelenk
81.83.41↔	Sonstiger Eingr a Schultgel, Ref d Limbus, ofn chr	81.99.51↔	Arthr und Temporäre Fix e Gel, Humeroglenoidalgelenk
81.83.42↔	So Eingr a Schultgel, Vordere u Hint Pfannenrandplastik	81.99.52↔	Arthr und Temporäre Fixation e Gelenkes, Akromklavikgel
81.83.43↔	So Eingr a Schultgel, Vordere und Hint Kapselplastik	81.99.53↔	Arthr und Temporäre Fix e Gel, Sternoklavikulargelenk
81.83.44↔	Engr Schltgl, AkromioplastkDrchtr Lgmntm croacarmial, ofn chr	81.99.91↔	Sonstige offen Chir Op an Gel und Gelkn, Humerogel
81.83.49↔	S Engr a Schltgl, Rf u Plst a Kpslbbp d Schltgl, S, ofn chr	81.99.92↔	Sonstige offen Chir Op an Gel und Gelkn, Akromklavikgel
81.83.99↔	Sonstiger Eingriff am Schultergelenk, sonstige	81.99.93↔	So offen Chir Op an Gel und Gelkn, Sternoklgel
81.96.10↔	Sonstige Reko an Gel, Sternoklavikulargelenk, n.n.bez.		
81.96.11↔	So Reko an Gel, Sternoklgel, Ref e osteoch Fragn, arthr		
81.96.12↔	S Rk an Gl, Strnklgl, Rf e osteoch Fragn, ofn chr		
81.96.13↔	So Reko an Gel, Sternoklgel, Subch Spongplast, arthr		

**Prozedur I16-2**

80.81.00↔	Sonstige Lok Exz o Destr e Gelläs an d Schult, n.n.bez.	81.96.1c↔	S Rk an Gl, Strnklgl, Sbch Knchröff m Enbr azillläm Impl, arthr
80.81.10↔	S Lk Exz o Dstr e Glläs an d Schlt, Débr a Hmrgl	81.96.80↔	Sonstige Rekonstruktion an and näher bez Gel, n.n.bez.
80.81.11↔	S Lk Exz o Dstr e Glläs an d Schlt, Zystxst a Hmrgl	81.96.81↔	So Reko an and näh bez Gel, Ref e osteoch Fragn, arthr
80.81.19↔	S Lk Exz o Dstr e Glläs an d Schlt, S Lk Exz o Dstr a Hmrgl	81.96.82↔	S Rk an and näh bz Gl, Rf e osteoch Fragn, ofn chr
80.81.20↔	S Lk Exz o Dstr e Glläs an d Schlt, Débr a Akrmklvkg	81.96.83↔	So Reko an and näh bez Gel, Subch Spongplast, arthr
80.81.21↔	S Lk Exz o Dstr e Glläs an d Schlt, Zystxst a Akrmklvkg	81.96.84↔	S Rk an and näh bz Gl, Sbch Spngplst, ofn chr
80.81.29↔	S Lk Exz o Dstr e Glläs an d Schlt, S Lk Exz o Dstr a Akrmklvkg	81.96.85↔	S Rk an and näh bz Gl, Knrpltx u Implnt v ivt hrg Gwklt, arthr
80.81.99↔	Sonstige Lok Exz o Destr e Gelläs an d Schult, sonstige	81.96.86↔	S Rk aanbz Gl, Knrpltx&Implnt v ivt hrg Gwklt, ofn chr
81.96.00↔	Sonstige Rekonstruktion an Gelenken, n.n.bez.	81.96.87↔	Sonstige Reko an and näh bez Gel, Knorpelgl, arthr
81.96.10↔	Sonstige Reko an Gel, Sternoklavikulargelenk, n.n.bez.	81.96.88↔	Sonstige Reko an and näh bez Gel, Knorpelgl, ofn chr
81.96.11↔	So Reko an Gel, Sternoklgel, Ref e osteoch Fragn, arthr	81.96.89↔	Sonstige Rekonstruktion an and näher bez Gel, sonstige
81.96.12↔	S Rk an Gl, Strnklgl, Rf e osteoch Fragn, ofn chr	81.96.8a↔	So Reko an and näh bez Gel, Subch Knocheröff, arthr
81.96.13↔	So Reko an Gel, Sternoklgel, Subch Spongplast, arthr	81.96.8b↔	S Rk an and näh bz Gl, Sbch Knchröff, ofn chr
81.96.14↔	S Rk an Gl, Strnklgl, Sbch Spngplst, ofn chr	81.96.8c↔	S Rk an and näh bz Gl, Sbch Knchröff m Enbr e azll Impl, arthr
81.96.15↔	S Rk an Gl, Strnklgl, Knrpltx u Implnt v ivt hrg Gwklt, arthr	81.96.90↔	Sonstige gelenkrekonstruktive und gelp Eingr, n.n.bez.
81.96.16↔	S Rk an Gl, Strnklgl, Knrpltx u Implnt v ivt hrg Gwklt, ofn chr	81.96.91↔	So gelrek u gelp Eingr, Nht e Kaps o Kollateralbandes
81.96.17↔	So Reko an Gel, Sternoklgel, Knorpelgl, arthr	81.96.92↔	So gelrek und gelp Eingr, Ref a Kapselbapp and Gel
81.96.18↔	So Reko an Gel, Sternoklgel, Knorpelgl, ofn chr	81.96.96↔	S glrk u glpl Engr, Enbr v Abstdndshltn (z.B. n Entf e Endprth)
81.96.19↔	Sonstige Reko an Gel, Sternoklavikulargelenk, sonstige	81.96.97↔	S glk glpl Eg, Kpl Erstipl Wchslop Gendpr Vbg Kners Ers bn Gl
81.96.1a↔	So Reko an Gel, Sternoklgel, Subch Knocheröff, arthr	81.96.99↔	Sonstige Rekonstruktion an Gelenken, sonstige
81.96.1b↔	S Rk an Gl, Strnklgl, Sbch Knchröff, ofn chr	81.96.9b↔	Sonstige gelrek und gelp Eingr, sonstige gelp Eingr

**Prozedur I16-3**

80.21.00↔	Arthroskopie der Schulter, n.n.bez.	80.21.20↔	Arthr d Schult, Arthr assist Versorg e Fx a Humerogel
80.21.10↔	Arthroskopie der Schulter, Diagnostische Arthroskopie	80.21.99↔	Arthroskopie der Schulter, sonstige

**ADRG I17****Operationen am Gesichtsschädel**

Prozedur in Tabelle I17-1

**DRG I17Z****Operationen am Gesichtsschädel**

## Prozedur I17-1

02.03↔	Bildung eines Schädelknochenlappens	16.62.00↔	Revision und Reinsertion eines Augenimplantats, n.n.bez.
08.43↔	Behebung von Entropium oder Ektropium durch Keilresektion	16.62.10↔	Revision eines Augenimplantats
08.44.00↔	Behebung von Entropium oder Ektropium durch Lidplastik, n.n.bez.	16.62.20↔	Wchs e Agnmpntts, Enf e HautFttgwTrnspntts
08.44.10↔	Bhb v Entrp o Ektrp d Ldplst, hr Vrkr d Agnlids	16.62.29↔	Sonstiger Wechsel eines Augenimplantats
08.44.99↔	Sonstige Behebung von Entropium oder Ektropium durch Lidplastik	16.62.99↔	Sonstige Revision und Reinsertion eines Augenimplantats
08.61.00↔	Plast Reko d Lids m Hautappen o transplantat, n.n.bez.	16.63↔	Revision einer E nukleationstasche mit Transplantat
08.61.10↔	Plastische Rekonstruktion des Augenlids mit Hautlappen	16.64↔	Sonstige Revision einer E nukleationstasche
08.61.11↔	Plastische Rekonstruktion des Augenlids mit Hauttransplantat	16.65.00↔	Sekundäres Transplantat in eine Exenterationshöhle, n.n.bez.
08.61.99↔	Sonstige Plast Reko d Lids m Hautlap o transplantat	16.65.10↔	Sekundäres Tx i e Exenterationshöhle, HautFettgewTx
08.62↔	Plast Reko des Lids mit Schleimhautlapp oder -Tx	16.65.99↔	Sonstiges sekundäres Transplantat in eine Exenterationshöhle
08.64↔	Plastische Reko des Augenlids mit tarsokonj Lappen	16.66↔	Sonstige Revision einer Exenterationshöhle
08.69.00↔	So Plast Reko d Lids m Lp o Transplantaten, n.n.bez.	16.69↔	Sonstige sekundäre Massnahmen nach Entfernen des Augapfels
08.69.10↔	Plastische Rekonstruktion des Augenlids mit Knorpel	16.81↔	Versorgung einer Orbitawunde
08.69.11↔	Plastische Rekonstruktion d Lids mit allopl Material	16.82↔	Versorgung einer Bulbusruptur
08.69.12↔	Plast Reko d Lids m Verschiebe und Rotationspl d Lides	16.89↔	Sonstige Versorgung einer Verletzung von Orbita oder Augapfel
08.69.13↔	Plastische Rekonstruktion des Augenlids mit Oberlidverlängerung	16.98.00↔	Sonstige Operationen an der Orbita, n.n.bez.
08.69.19↔	Plast Reko d Lids m sonstigem Lp o Transplantaten	16.98.10↔	Rekonstruktion der Orbita, n.n.bez.
08.69.99↔	So Plast Reko d Lids m Lp o Transplantaten, So	16.98.11↔	Rekonstruktion der Orbitawand mit mikrovaskulärem Lappen
08.82↔	Versorg e Risswund dLids,dLidrand umfass,partTiefe	16.98.19↔	Sonstige Rekonstruktion der Orbitawand
08.83↔	So Versorg einer Risswund des Lids, part Tiefe	16.98.20↔	Knöcherne Dekompression der Orbita
08.84↔	Versorg e Risswund dLids,dLidrand umfass,volleTief	16.98.21↔	Resektion von Fettgewebe aus der Orbita
08.85↔	Sonstige Versorgung einer Risswunde des Augenlids, volle Tiefe	16.98.22↔	Einlegen eines intraokularen Medikamententrägers
15.29.00↔	Sonstige Op an e einz äusseren Augmsk, n.n.bez.	16.98.23↔	Einlegen eines extrabulbären Medikamententrägers
15.29.01↔	Sonstige Operationen an e einz äusseren geraden Augmsk	16.98.24↔	Operative temporäre intraokulare Druckerhöhung
15.29.02↔	Sonstige Operationen an e einz äusseren schrägen Augmsk	16.98.25↔	Entfernung eines Implantates nach Glaukomoperation
15.29.09↔	Sonstige Op an e einz äusseren Augmsk, sonstige	16.98.99↔	Sonstige Operationen an der Orbita, sonstige
15.29.10↔	Adhäsioolyse an einem einzelnen äusseren Augenmuskeln, n.n.bez.	21.72↔	Offene Reposition einer Nasenfraktur
15.29.11↔	Adhäsioolyse an einem einzelnen äusseren geraden Augenmuskel	24.99.00↔	Sonstige zahnärztliche Operationen, n.n.bez.
15.29.12↔	Adhäsioolyse an einem einzelnen äusseren schrägen Augenmuskel	24.99.10↔	Freil e enossalen Implant mit Aufsetzen e Distanzhülse
15.29.19↔	Sonstige Adhäsioolyse an einem einzelnen äusseren Augenmuskeln	24.99.11↔	Stabilisierung eines Zahnes
15.29.20↔	Entf e Muskelnahrt an e einz äusseren Augmsk, n.n.bez.	24.99.20↔	Kieferaufbau durch Anwendung eines enoralen Distraktors
15.29.21↔	Entf e Muskelnahrt an e einz äusseren geraden Augmsk	24.99.99↔	Sonstige zahnärztliche Operation, sonstige
15.29.22↔	Entf e Muskelnahrt an e einz äusseren schrägen Augmsk	27.32.00↔	Asgdhnt Exz o Dstr v Läs o Gw a knöch Gaum, n.n.bz.
15.29.29↔	Entf e Muskelnahrt an e einz äusseren Augmsk, sonstige	27.32.10↔	Totale transorale Exst von Läsion oder Gew a knöch Gaum
15.29.30↔	Absetzen eines einzelnen äusseren Augenmuskels, n.n.bez.	27.32.11↔	Rd trnsmndblär Exz [EnblcRs] v Läs o Gw a knöch Gaum
15.29.31↔	Absetzen eines einzelnen äusseren geraden Augenmuskels	27.32.12↔	Rd trnsfzial Exz [EnblcRs] v Läs o Gw a knöch Gaum
15.29.32↔	Absetzen eines einzelnen äusseren schrägen Augenmuskels	27.32.99↔	Aisgedehnt Exz o Destr von Läs o Gew a knöch Gaum, So
15.29.39↔	Absetzen eines einzelnen äusseren Augenmuskels, sonstige	27.62.00↔	Korrektur einer Gaumenspalte, n.n.bez.
15.29.40↔	Refixation eines einzelnen äusseren Augenmuskels, n.n.bez.	27.62.10↔	Korrektur einer Gaumenspalte, Kieferplastik
15.29.41↔	Refixation eines einzelnen äusseren geraden Augenmuskels	27.62.11↔	Korrektur einer Gaumenspalte, Kieferplastik mit Osteoplastik
15.29.42↔	Refixation eines einzelnen äusseren schrägen Augenmuskels	27.62.20↔	Korrektur einer Gaumenspalte, Sekundäroperation der Kieferspalte
15.29.49↔	Sonstige Refixation eines einzelnen äusseren Augenmuskels	27.62.99↔	Korrektur einer Gaumenspalte, sonstige
15.6↔	Revision einer Operation an den äusseren Augenmuskeln	27.63.00↔	Revision der Korrektur einer Gaumenspalte, n.n.bez.
16.01↔	Orbitotomie mit Knochenlappen	27.63.10↔	Revision der Korrektur einer Gaumenspalte, Kieferplastik
16.02↔	Orbitotomie mit Einsetzen eines orbitalen Implantats	27.63.11↔	Revision d Korr e Gaumenspalte, Kieferplastik m Osteopl
16.23↔	Biopsie an Orbita und Augapfel	27.63.20↔	Rv d Krr e Gaumnsplt, Skndärprtion d Kiefersplt
16.51.00↔	Exenteration d Orbita mit Entf ben Strukturen, n.n.bez.	27.63.99↔	Revision der Korrektur einer Gaumenspalte, sonstige
16.51.10↔	Exent d Orb m Entf ben Strukturen, m Erhalt d Lidhaut	76.09.00↔	Sonstige Inzision an Gesichtsschädelknochen, n.n.bez.
16.51.11↔	Exent d Orb m Entf ben Strukturen, oh Erhalt d Lidhaut	76.09.10↔	Reosteotomie nach Frakturposition
16.51.99↔	Sonstige Exenteration d Orbita mit Entf ben Strukturen	76.09.99↔	Sonstige Inzision an Gesichtsschädelknochen, sonstige
16.52.00↔	Exent d Orb m ther Entf von Orbknoch, n.n.bez.	76.2x.00↔	Lokale Exz oder Destr e Läsion an Gschk, n.n.bez.
16.52.10↔	Exent d Orb m ther Entf v Orbknoch, m Erhalt d Lidhaut	76.2x.10↔	Dekortikation eines Gesichtsschädelknochens
16.52.11↔	Exent d Orb m ther Entf v Orbknoch, oh Erhalt d Lidhaut	76.2x.11↔	Exzision von periostalem Gewebe an Gesichtsschädelknochen
16.52.99↔	So Exent d Orb m therapeutischem Entf von Orbknoch	76.2x.12↔	Abtragung (modellierende Osteotomie) an Gesichtsschädelknochen
16.59.00↔	Sonstige Exenteration der Orbita, n.n.bez.	76.2x.20↔	Destruktion einer Läsion an Gesichtsschädelknochen
16.59.10↔	Sonstige Exenteration der Orbita, mit Erhalt der Lidhaut	76.2x.99↔	Lokale Exz oder Destr e Läsion an Gschk, sonstige
16.59.11↔	Sonstige Exenteration der Orbita, ohne Erhalt der Lidhaut	76.31.00↔	Partielle Mandibulektomie, n.n.bez.
16.59.99↔	Sonstige Exenteration der Orbita, sonstige	76.31.10↔	Partielle Mandibulektomie ohne Rekonstruktion
16.61.00↔	Sekundäres Einsetzen eines Augenimplantats, n.n.bez.	76.31.20↔	Part Mandekt, Reko m mikrovaskanast Transplantat
16.61.10↔	Sekundäres Einsetz e Augenimplantats, HautFettgewTx	76.31.21↔	Part Mandekt, m Kontdurchtr und alloplastischer Reko
16.61.99↔	Sekundäres Einsetzen eines Augenimplantats, sonstige	76.31.29↔	Partielle Mandibulektomie mit sonstiger Rekonstruktion
		76.31.99↔	Partielle Mandibulektomie, sonstige
		76.39.00↔	Partielle Osteotomie an anderen Gesichtsschädelknochen, n.n.bez.
		76.39.10↔	Part Ostekt an and Gschk, Reko m mikrovaskanast Tx

76.39.11↔	Part Ostekt an and Gschk, Reko von Weich und Hartgew	76.65.20↔	Osteotomie d Maxilla im front Alveokber, mit Distrak
76.39.19↔	Partielle Ostekt an and Gschk, sonstige Rekonstruktion	76.65.21↔	Osteotomie d Maxilla i seitlichen Alveokber, m Distrak
76.39.99↔	Partielle Osteotomie an anderen Gesichtsschädelknochen, sonstige	76.65.22↔	Osteot d Mxll i frnt u seiti Alveokbr i mhr Sgmntn, m Distrak
76.41.00↔	Totale Mandibulektomie mit glz Rekonstruktion, n.n.bez.	76.65.99↔	Segmentale Osteoplastik [Osteotomie] der Maxilla, sonstige
76.41.10↔	Tot Mandekt m glz Reko, Reko m mikrovaskanast Tx	76.66.00↔	Totale Osteoplastik [Osteotomie] der Maxilla, n.n.bez.
76.41.99↔	Totale Mandibulektomie mit glz Rekonstruktion, sonstige	76.66.10↔	Totale Osteoplastik [Osteotomie] der Maxilla ohne Distraktion
76.42↔	Sonstige totale Mandibulektomie	76.66.20↔	Osteot d Maxilla i d LeFortIEbene i e Stück m Distrak
76.43.00↔	Sonstige Rekonstruktion der Mandibula, n.n.bez.	76.66.21↔	Osteot d Maxilla i d LeFortIEbene i 2 Stücken m Distrak
76.43.10↔	Sonstige Reko d Mand m mikrovaskanast Transplantat	76.66.22↔	Osteot d Mxll i d LFrtIEbn i 3 o mhr Stücken m Dstrk
76.43.11↔	Plast Rekonstruktion Einf Defekte d Mand d CADImplant	76.66.30↔	Plast Reko und Augm d Maxilla d tot Auflagerungsplastik
76.43.12↔	Plast Reko großer o kompl Defekte d Mand d CADImplant	76.66.99↔	Totale Osteoplastik [Osteotomie] der Maxilla, sonstige
76.43.99↔	Sonstige Rekonstruktion der Mandibula, sonstige	76.67↔	Reduktionsgenioplastik
76.44.00↔	Totale Ostekt an and Gschk m glz Reko, n.n.bez.	76.68↔	Augmentationsgenioplastik
76.44.10↔	Tot Ostekt an and Gschk, Reko m mikrovaskanast Tx	76.69.00↔	Sonstige plastische Rekonstruktion an Gschk, n.n.bez.
76.44.11↔	Tot Ostekt an and Gschk, Reko m Ni vaskularisiertem Tx	76.69.10↔	Osteot z Vrlg d Mttgschts i d LFrtII o LFrtIIIEbn oh Dstrk
76.44.19↔	Totale Ostekt an and Gschk m sonstiger Rekonstruktion	76.69.20↔	Osteot z Vrlg d Mttgschts i d LFrtIIIEbn m Dstrk
76.44.99↔	Totale Ostekt an and Gschk m glz Reko, sonstige	76.69.21↔	Osteot z Vrlg d Mttgschts i d LFrtIIIEbn, kmb m and Osteot m Dstrk
76.45↔	Sonstige totale Ostektomie an anderen Gesichtsschädelknochen	76.69.30↔	Osteot z Vrlg d Mttgschts i d LFrtIIIEbn m Dstrk
76.46.00↔	Sonstige Rekonstruktion an and Gschk, n.n.bez.	76.69.40↔	Osteot z Vrlg d Mttgschts i d LFrtIIIEbn, kmb m LFrtIEbn m Dstrk
76.46.10↔	So Reko an and Gschk m mikrovaskanast Transplantat	76.69.90↔	Sonstige Osteotomie zur Verlagerung des Mittelgesichtes
76.46.99↔	Sonstige Rekonstruktion an and Gschk, sonstige	76.69.99↔	Sonstige plastische Rekonstruktion an Gschk, sonstige
76.5x.00↔	Temporomandibuläre Arthroplastik, n.n.bez.	76.70↔	Reposition einer Gesichtsschädelfraktur, n.n.bez.
76.5x.10↔	Tempo Arthropl, Kondylekt a Kiefergel m Reko	76.72↔	Offene Reposition einer Jochbein- und Jochbogenfraktur
76.5x.19↔	Temporomandibuläre Arthropl, So Kondylekt a Kiefergel	76.74↔	Offene Reposition einer Maxillafraktur
76.5x.20↔	Tempo Arthropl, Diskopl a Kiefergel, m Reko	76.76.00↔	Offene Reposition einer Mandibulafraktur, n.n.bez.
76.5x.29↔	Temporomandibuläre Arthropl, So Diskopl a Kiefergel	76.76.10↔	Offene Reposition einer Einfachfraktur des Corpus mandibulae
76.5x.30↔	Tempo Arthropl, Exst d Disc articul a Kiefergel, m Reko	76.76.11↔	Offene Reposition einer Mehrfachfraktur des Corpus mandibulae
76.5x.39↔	Tempo Arthropl, So Exst d Disc articul a Kiefergel	76.76.20↔	Off Rep (von außen) e Einf o Merfachfx d Ram mand
76.5x.40↔	Tempo Arthropl, Res a Tuberculum articulare d Kiefergel	76.76.21↔	Off Rep (transoral) e Einf o Merfachfx d Ram mand
76.5x.41↔	Temporomandibuläre Arthropl, Plast Reko a Kiefergel	76.76.30↔	Off Rep (transoral von außen) e Fx d Proc articul mand
76.5x.42↔	Tmp Arthropl, Glnkstblsierng (bwngngseinschränkd) d Kiefrgl	76.76.99↔	Offene Reposition einer Mandibulafraktur, sonstige
76.5x.50↔	Tempo Arthropl, Arthr Entf e fr Gelkörper a Kiefergel	76.77.00↔	Offene Reposition einer Processus alveolaris-Fraktur, n.n.bez.
76.5x.59↔	Tempo Arthropl, So Entf e fr Gelkörper a Kiefergel	76.77.10↔	Offene Reposition einer Processus alveolaris-Fraktur der Maxilla
76.5x.60↔	Tempo Arthropl, Implant e Endoproth a Kiefergel	76.77.11↔	Offene Reposition einer Processus alveolaris-Fraktur
76.5x.61↔	Tempo Arthropl, Wechsel e Endoproth a Kiefergel	76.77.99↔	Offene Reposition einer Processus alveolaris-Fraktur, sonstige
76.5x.90↔	Tempo Arthropl, So Tempo Arthropl o Diskopl a Kiefergel	76.78.00↔	Sonstige geschl Reposition e Gesichtsschäfx, n.n.bez.
76.5x.99↔	Temporomandibuläre Arthroplastik, sonstige	76.78.10↔	Geschlossene Reposition einer Stirnhöhlenvorderwandfraktur
76.61.00↔	Geschl Osteoplastik [Osteotomie] a Ramus mand, n.n.bez.	76.78.11↔	Endoskopische Reposition einer Strinhöhlenvorderwandfraktur
76.61.10↔	Geschl Osteopl [Osteotomie] a Ramus mand, oh Distrak	76.78.20↔	Geschlossene Reposition einer Orbitafraktur
76.61.20↔	Geschl Osteopl [Osteotomie] a Ramus mand, m Distrak	76.78.21↔	Endoskopische Reposition einer Orbitafraktur
76.61.99↔	Geschl Osteoplastik [Osteotomie] a Ramus mand, sonstige	76.78.99↔	Sonstige geschl Reposition e Gesichtsschäfx, sonstige
76.62.00↔	Offene Osteoplastik [Osteotomie] am Ramus mandibulae, n.n.bez.	76.79.00↔	Sonstige offene Reposition e Gesichtsschäfx, n.n.bez.
76.62.10↔	Off Osteopl [Osteotomie] a Ramus mand, oh Disktraktion	76.79.10↔	Sonstige offene Reposition einer Fraktur des Orbitadaches
76.62.20↔	Off Osteoplastik [Osteotomie] a Ramus mand, m Distrak	76.79.11↔	Sonstige offene Reposition e Fx d lateralen Orbitawand
76.62.99↔	Offene Osteoplastik [Osteotomie] am Ramus mandibulae, sonstige	76.79.19↔	Sonstige offene Reposition einer sonstigen Orbitafraktur
76.63.00↔	Osteoplastik [Osteotomie] am Corpus mandibulae, n.n.bez.	76.79.20↔	Sonstige offene Reposition einer Stirnhöhlenvorderwandfraktur
76.63.10↔	Ostpl [Ostt] i seiti Alvkb/m fir Kontdtg d Mnd oh Dstrk	76.79.30↔	Sonstige off Rep e nasoethmoidalen Mittgesichtsfraktur
76.63.11↔	Osteopl[Osteot] frnt Alveokbr o m Kntdrchr a hr Mndst oh Dstrk	76.79.31↔	Sonstige off Rep e zentrolateralen Mittgesichtsfraktur
76.63.12↔	Osteoplastik [Osteotomie] zur Kinnverlagerung ohne Distraktion	76.79.39↔	Sonstige off Rep e sonstigen lat Mittgesichtsfraktur
76.63.20↔	Verlag d Alveolarfortsatzes d hor Distrak na Osteot	76.79.40↔	S off Rp kmbnierter Mttgschtsfrktrn (Mrfchfx)
76.63.21↔	Verlagerung d Mand d Distrak na Osteot i hor Mandast	76.79.99↔	Sonstige offene Reposition e Gesichtsschäfx, sonstige
76.63.99↔	Osteoplastik [Osteotomie] am Corpus mandibulae, sonstige	76.91.00↔	Knochentransplantat an Gesichtsschädelknochen, n.n.bez.
76.64↔	Sonstige orthognathische Chirurgie an der Mandibula	76.91.10↔	Transplantat an Gesichtsschädelknochen
76.65.00↔	Segmentale Osteoplastik [Osteotomie] der Maxilla, n.n.bez.	76.91.11↔	Knochentransplantat an Gesichtsschädelknochen, gefäßgestielt
76.65.10↔	Segmentale Osteopl [Osteotomie] d Maxilla, oh Distrak	76.91.99↔	Knochentransplantat an Gesichtsschädelknochen, sonstige
		76.94↔	Offene Reposition einer Kiefergelenksluxation

**ADRG I18****Arthroskopie einschliesslich Biopsie oder andere Eingriffe an Kniegelenk, Ellenbogengelenk und Unterarm**

Prozedur in Tabelle I18-1 oder mindestens eine Prozedur in Tabelle I18-2

**DRG I18A****Arthroskopie einschliesslich Biopsie oder andere Eingriffe an Kniegelenk, Ellenbogengelenk und Unterarm, Alter < 16 Jahre**

Alter &lt; 16 Jahre



**DRG I18B****Arthroskopie einschliesslich Biopsie oder andere Eingriffe an Kniegelenk, Ellenbogengelenk und Unterarm, Alter > 15 Jahre****Prozedur I18-1**

- 77.16.00↔ So Knochinzis oh Knochdurchtr an d Patel, n.n.bez.  
77.16.10↔ S Knchnzs oh Knchdrchr an d Ptl, Explr u Knchnb  
77.16.11↔ So Knochinzis oh Knochdurchtr an d Patel, Fremdkentf  
77.16.12↔ S Knchnzs oh Knchdrchr an d Ptl, Enl u Entf e Mdrtrg  
77.16.13↔ Sonstige Knochinzis oh Knochdurchtr an d Patella, Drain  
77.16.99↔ So Knochinzis oh Knochdurchtr an d Patel, So  
77.63.00↔ Lok Res von Knochläs o Gew an Rad und Ulna, n.n.bez.  
77.63.20↔ Lk Rs v Knchläs o Gw an Rd u Uln, Dbr an Rd u Uln  
77.63.99↔ Lok Res von Knochläs o Gew an Rad und Ulna, sonstige  
77.67.00↔ Lok Res von Knochläs o Gew an Tibia und Fib, n.n.bez.  
77.67.10↔ Lokale Resektion von Knochenläsion oder -gewebe an Tibia  
77.67.11↔ Lokale Resektion von Knochenläsion oder -gewebe an Fibula  
77.67.20↔ Lok Res von Knochläs o Gew an Tib und Fib, Debr an Tib  
77.67.21↔ Lok Res von Knochläs o Gew an Tib und Fib, Debr an Fib  
77.67.99↔ Lok Res von Knochläs o Gew an Tibia und Fib, sonstige  
77.86↔ Sonstige partielle Knochenresektion aus der Patella  
77.96↔ Totale Patella-Resektion  
78.03.13↔ Knorpel-Knochen transplantation an Radius und Ulna  
78.06.20↔ Knchtx an d Ptl, Knchntrnsp, Gfgstiel, oh mkrvsk Anst  
78.06.99↔ Knochen transplantation an der Patella, sonstige  
78.16.00↔ Anl e Fixat ext an d Patel (inkl. Rep von Fx), n.n.bez.  
78.16.10↔ Geschl Reposition e Fx d Patella m Knochfix d Fixat ext  
78.16.11↔ Offene Reposition e Fx d Patella m Knochfix d Fixat ext  
78.16.99↔ Anl e Fixat ext an d Patel (inkl. Rep von Fx), sonstige  
78.43↔ Sonstige plastische Rekonstruktion an Radius und Ulna  
78.56.00↔ Inn Knochfix oh Reposition d Fx an d Patella, n.n.bez.  
78.56.10↔ Revision von Osteosynthmat (oh Matwechs) an d Patella  
78.56.99↔ Inn Knochfix oh Reposition d Fx an d Patella, sonstige  
78.96↔ Einsetzen eines Knochenwachstumsstimulators an der Patella  
79.12.00↔ Geschl Rep e Fx an Rad u Ulna m inn Knochfix, n.n.bez.  
79.12.10↔ Geschl Rp e dst Rdfx m inn Knchfx d Drht o Zgg/Crcl  
79.12.11↔ Geschl Rep e dist Radfx m inn Knochfix d intramed Draht  
79.12.12↔ Geschl Reposition e dist Radfx m inn Knochfix d Markn  
79.12.19↔ Geschl Rp e dst Rdfx m S inn Knchfx (z.B. d Schraub, Pl)  
79.12.20↔ Geschl Rep e sonstigen Radfx d Draht o Zuggurtung/Cercl  
79.12.21↔ Geschl Rp e snst Rdfx m inn Knchfx d intrmd Drht  
79.12.22↔ Geschl Rep e sonstigen Radfx m inn Knochfix d Markn  
79.12.29↔ Geschl Rp e snst Rdfx m S inn Knchfx (z.B. d Schraub, Pl)  
79.12.30↔ Geschl Rep e Ulnafx m inn Knochfix d Draht o Zugg/Cercl  
79.12.31↔ Geschl Rep e Ulnafx m inn Knochfix d intramed Draht  
79.12.32↔ Geschl Reposition e Ulnafraktur m inn Knochfix d Markn  
79.12.39↔ Geschl Rp e Ulnfx m S inn Knchfx (z.B. d Schraub, Pl)  
79.12.99↔ Geschl Rep e Fx an Rad und Ulna m inn Knochfix, So  
79.19.30↔ Geschl Reposition e Fx d Patella mit inn Knochfix  
79.29.00↔ Off Rep e Fx and bez Knoch oh Inn Knochfix, n.n.bez.  
79.29.10↔ Off Rep e einf Fx d Klav und Skapula oh Inn Knochfix  
79.29.11↔ Off Rep e Mehrfragmfx d Klav und Skap oh Inn Knochfix  
79.29.30↔ Offene Reposition e Fx d Patella ohne Inn Knochfix  
79.29.99↔ Off Rep e Fx and bez Knoch oh Inn Knochfix, sonstige  
79.36.00↔ Off Rep e Fx an Tibia und Fib m inn Knochfix, n.n.bez.  
79.36.10↔ Off Rp einf Fx prx Tb m inn Knchfx d(Blount)Klm o intrmd Drht  
79.36.11↔ Off Rep e einf Fx d prox Tib m inn Knochfix d Schraube  
79.36.12↔ Off Rep e einf Fx d prox Tibia m sonstiger inn Knochfix  
79.36.13↔ Off Rp e Mhrfrmfx d prx Tb m inn Knchfx d (Blount)Klm  
79.36.14↔ Off Rep e Mehrfragmfx d prox Tibia m So inn Knochfix  
79.36.32↔ Off Rep e einf Fx d dist Tibia m sonstiger inn Knochfix  
79.36.50↔ Off Reposition e einf Fx d prox Fib m inn Knochfix  
79.36.51↔ Off Reposition e Mehrfragmfx d prox Fib m inn Knochfix  
79.39.40↔ Offene Reposition e Fx d Patella mit inn Knochfix  
79.59.00↔ Off Rep e Epiphysdiast an and bez Knoch, n.n.bez.  
79.59.10↔ Offene Reposition einer Epiphysdiastase an der Patella  
79.59.99↔ Off Rep e Epiphysdiast an and bez Knoch, sonstige  
79.86.00↔ Offene Reposition einer Luxation des Knies, n.n.bez.  
79.86.10↔ Off Reposition e Lux d proximalen Tibiofibulargelenks  
79.86.19↔ Offene Reposition einer Luxation des Kniegelenks  
79.86.99↔ Offene Reposition einer Luxation des Knies, sonstige  
79.92↔ Nicht näher bez OP an Verletz von Radius und Ulna  
80.15.00↔ Sonstige Arthrotomie der Hüfte, n.n.bez.  
80.15.10↔ S Arthrt d Hüft, Arthr Arthrt d Hüft, Glsp m Drain  
80.15.11↔ S Arthrt d Hüft, Arthr Arthrt d Hüft, Entf freier Glkörp  
80.15.12↔ S Arthrt d Hüft, Arthr Arthrt d Hüft, Enl o Entf e Mdrtrg  
80.15.20↔ So Arthrot d Hüfte, Arthrot d Hüfte, Gelsp m Drain  
80.15.21↔ S Arthrt d Hüft, Arthrt d Hüft, Entf freier Glkörp  
80.15.99↔ Sonstige Arthrotomie der Hüfte, sonstige  
80.16.00↔ Sonstige Arthrotomie des Knies, n.n.bez.  
80.16.10↔ S Arthrt d Knies, Arthr Arthrt d Kniegl, Glsp m Drain  
80.16.11↔ S Arthrt d Knies, Arthr Arthrt d Kniegl, Entf freier Glkörp  
80.16.12↔ S Arthrt d Knies, Arthr Arthrt d Kniegl, Enl o Entf e Mdrtrg  
80.16.20↔ So Arthrot d Knies, Arthrot d Kniegel, Gelsp m Drain  
80.16.21↔ S Arthrt d Knies, Arthrt d Kniegl, Entf freier Glkörp  
80.16.99↔ Sonstige Arthrotomie des Knies, sonstige  
80.46.00↔ Durchtr von Gelkaps, Lig oder Knorp a Knie, n.n.bez.  
80.46.10↔ Durchtr von Gelkaps, Lig oder Knorp a Knie, a Kniegel  
80.46.20↔ Drchtr v Glkps, Lg o Knrp a Knie, a prx Tbiofogl  
80.46.99↔ Durchtr von Gelkaps, Lig oder Knorp a Knie, sonstige  
80.6x.00↔ Meniskektomie am Knie, n.n.bez.  
80.6x.10↔ Meniskektomie am Knie, arthroskopisch, partiell  
80.6x.11↔ Meniskektomie am Knie, arthroskopisch, total  
80.6x.20↔ Meniskektomie am Knie, offen chirurgisch, partiell  
80.6x.21↔ Meniskektomie am Knie, offen chirurgisch, total  
80.6x.99↔ Meniskektomie am Knie, sonstige  
80.76.00↔ Synovektomie am Knie, n.n.bez.  
80.76.10↔ Synovektomie am Knie, Arthroskopische Synovektomie am Kniegelenk  
80.76.11↔ Synovekt a Knie, Arthr Synovekt a prox Tibiofibgel  
80.76.20↔ Synovektomie am Knie, Offene Synovektomie am Kniegelenk  
80.76.21↔ Synovekt a Knie, Off Synovekt a prox Tibiofibulargelenk  
80.76.99↔ Synovektomie am Knie, sonstige  
80.86.00↔ Sonstige Lok Exz oder Destr e Gelläs a Knie, n.n.bez.  
80.86.10↔ S Lk Exz o Dstr e Glläs a Knie, Arthr Lk Exz o Dstr a Kniegl  
80.86.11↔ So Lok Exz o Destr e Gelläs a Knie, Débr a Kniegel  
80.86.12↔ So Lok Exz o Destr e Gelläs a Knie, Zystextst a Kniegel  
80.86.13↔ S Lk Exz o Dstr e Glläs a Knie, Exz e Mnsksngnglions a Kniegl  
80.86.99↔ Sonstige Lok Exz oder Destr e Gelläs a Knie, sonstige  
81.42↔ Five in one Rekonstruktion am Kniegelenk  
81.43↔ Rekonstruktion am Kniegelenk nach unhappy triad  
81.44.00↔ Stabilisierung der Patella, n.n.bez.  
81.44.10↔ Stabilisierung der Patella, Retinakulumspaltung, lateral  
81.44.11↔ Stb d Ptl, Rtnklmspltnng, ltrl m Züglngsprtion  
81.44.12↔ Stab d Patel, Verlagerung d Patellarsehnenansatzes  
81.44.13↔ Stb d Ptl, Vrlg d Ptlrshnnstzms m Knchnspn  
81.44.99↔ Stabilisierung der Patella, sonstige  
81.45.00↔ Sonstige Rekonstruktion an den Kreuzbändern, n.n.bez.  
81.45.19↔ So Reko an D Kreuzb, So Reko an D Kreuzb, arthr  
81.45.20↔ S Rk an D Kreuzb, Rk d vrd Kreuzb m aut Ptshn, offn chr  
81.45.21↔ S Rk an D Kreuzb, Rk d hnt Kreuzb m aut Ptshn, offn chr  
81.45.29↔ So Reko an D Kreuzb, So Reko an D Kreuzb, offen chir  
81.45.99↔ Sonstige Rekonstruktion an den Kreuzbändern, sonstige  
81.46↔ Sonstige Rekonstruktion am Kollaterallband  
81.47.00↔ Sonstige Rekonstruktion am Kniegelenk, n.n.bez.  
81.47.10↔ Sonstige Rekonstruktion a Kniegel, Ref e osteoch Fragm  
81.47.11↔ Sonstige Reko a Kniegel, Ref e osteoch Fragm, arthr  
81.47.12↔ Sonstige Reko a Kniegel, Subchondrale Spongiosaplastik  
81.47.13↔ So Reko a Kniegel, Subchondrale Spongiosaplastik, arthr  
81.47.14↔ Sonstige Rekonstruktion am Kniegelenk, Meniskusrefixation  
81.47.15↔ Sonstige Reko a Kniegel, Meniskusrefixation, arthr  
81.47.16↔ Sonstige Rekonstruktion am Kniegelenk, Meiniskustransplantation

81.47.17↔	S Rk a Kniegl, Knrpltx u Implnt v ivt hrg Gwkt	81.95.18↔	Nht an Kps o Lg d übrgn unt Extrm, Nht d drs Kpslbbp, offn chr
81.47.18↔	S Rk a Kniegl, Knrpltx u Implnt v ivt hrg Gwkt, arthr	81.95.99↔	Nht an Kaps oder Lig d übrigen unteren Extrem, sonstige
81.47.19↔	So Reko a Kniegel, Knöcherne Ref e Kreuzb, offen chir	81.96.93↔	So gelre und gelpl Eingr, Implant/Entf e Kollagenmen
81.47.20↔	Sonstige Reko a Kniegel, Knöcherne Ref e Kreuzb, arthr	81.96.94↔	S glrk u gpl Engr, Implnt/Entf e Klgnmn, arthr
81.47.21↔	Sonstige Rekonstruktion am Kniegelenk, Knorpelglättung	81.99.14↔	Arthroskopische Revision eines Gelenkes, Ellbogen
81.47.22↔	Sonstige Rekonstruktion a Kniegel, Knorpelgl, arthr	81.99.1a↔	Arthroskopische Revision eines Gelenkes, Kniegelenk
81.47.23↔	Sonstige Reko a Kniegel, Subchondrale Knocheröff	81.99.1b↔	Arthr Revision e Gel, Proximales Tibiofibulargelenk
81.47.24↔	Sonstige Reko a Kniegel, Subchondrale Knocheröff, arthr	81.99.24↔	Offen chirurgische Revision eines Gelenkes, Ellbogen
81.47.25↔	S Rk a Kniegl, Sbch Knchröff m Enbr e azll Impl, arthr	81.99.2a↔	Offen chirurgische Revision eines Gelenkes, Kniegelenk
81.47.26↔	Rk a Kniegl, Implntptientnndvduelln metal Knrplrstzs a Kniegl	81.99.2b↔	Offen Chir Revision e Gel, Prox Tibiofibulargelenk
81.47.27↔	Sonstige Reko a Kniegel, Resektpl a Kniegel	81.99.34↔	Arthroskopische Operation am Gelenkknorpel, Ellbogen
81.47.30↔	So Reko a Kniegel, So Ref u Nht a Kapselbapp d Kniegel	81.99.3a↔	Arthr Operation a Gelkn und an D Menisken, Kniegelenk
81.47.31↔	So Reko a Kniegel, So Bandplastik a Kniegel, offen chir	81.99.3b↔	Arthr Operation a Gelkn, Proximales Tibiofibulargelenk
81.47.40↔	Sonstige Reko a Kniegel, Patel und ihr Halteapp	81.99.4a↔	Offen Chir Operation a Gelkn und an D Menisken, Kniegel
81.47.90↔	Sonstige Rekonstruktion am Kniegelenk, arthroskopisch	81.99.4b↔	Offen Chir Op a Gelkn, Proximales Tibiofibulargelenk
81.47.99↔	Sonstige Rekonstruktion am Kniegelenk, sonstige	81.99.54↔	Arthrorise und Temporäre Fixation eines Gelenkes, Ellbogen
81.95.00↔	Nht an Kaps oder Lig d übrigen unteren Extrem, n.n.bez.	81.99.5a↔	Arthrorise und Temporäre Fixation eines Gelenkes, Kniegelenk
81.95.10↔	Nht an Kps o Lg d übrgn unt Extrm, Nht d vrd Kreuzb, arthr	81.99.5b↔	Arthr und Temporäre Fix e Gel, Prox Tibiofibulargelenk
81.95.11↔	Nht an Kps o Lg d übrgn unt Extrm, Nht d vrd Kreuzb, offn chr	81.99.82↔	Sonstige Arthr Op an Gel und Gelstrukt, Kniegel
81.95.12↔	Nht an Kps o Lg d übrgn unt Extrm, Nht d hnt Kreuzb, arthr	81.99.95↔	So offen Chir Op an Gel u Gelkn, Prox Radioulnargelenk
81.95.13↔	Nht an Kps o Lg d übrgn unt Extrm, Nht d hnt Kreuzb, offn chr	81.99.9a↔	So offen Chir Op an Gel und Gelkn, Prox Tibiofibgel
81.95.14↔	Nht an Kps/Lgübrgn unt Extrm, Nhtmd KpslbbpEngr Mnsks, arthr	84.29.00↔	Sonstige Replantation, n.n.bez.
81.95.15↔	Nht Kps/Lg d übr unt Extr,Nht d md Kbapp m Egr a Mnsks,of chr	84.29.10↔	Sonstige Replantation, Obere Extremität
81.95.16↔	Nht an Kps o Lg d übrgn unt Extrm, Nht d lt Kpslbbp, arthr	84.29.20↔	Sonstige Replantation, Untere Extremität
81.95.17↔	Nht an Kps o Lg d übrgn unt Extrm, Nht d lt Kpslbbp, offn chr	84.29.99↔	Sonstige Replantation, sonstige

## Prozedur I18-2

79.12.00↔	Geschl Rep e Fx an Rad u Ulna m inn Knochfix, n.n.bez.	80.22.99↔	Arthroskopie des Ellbogens, sonstige
79.12.10↔	Gschl Rp e dst Rdxf m inn Knchfx d Drht o Zgg/Crcl	80.25.00↔	Arthroskopie der Hüfte, n.n.bez.
79.12.11↔	Geschl Rep e dist Radfx m inn Knochfix d intramed Draht	80.25.10↔	Arthroskopie der Hüfte, Diagnostische Arthroskopie
79.12.12↔	Geschl Reposition e dist Radfx m inn Knochfix d Markn	80.25.20↔	Arthr d Hüfte, Arthr assist Versorgung e Fx a Hüftgel
79.12.19↔	Gschl Rp e dst Rdxf m S inn Knchfx (z.B. d Schraub, Pl)	80.25.99↔	Arthroskopie der Hüfte, sonstige
79.12.20↔	Geschl Rep e sonstigen Radfx d Draht o Zuggurtung/Cercl	80.26.00↔	Arthroskopie des Knies, n.n.bez.
79.12.21↔	Gschl Rp e snst Rdxf m inn Knchfx d intrmd Drht	80.26.10↔	Arthroskopie des Knies, Diagnostische Arthroskopie
79.12.22↔	Geschl Rep e sonstigen Radfx m inn Knochfix d Markn	80.26.20↔	Arthr d Knies, Arthr assist Versorgung e Fx a Kniegel
79.12.29↔	Gschl Rp e snst Rdxf m S inn Knchfx (z.B. d Schraub, Pl)	80.26.99↔	Arthroskopie des Knies, sonstige
79.12.30↔	Geschl Rep e Ulnafx m inn Knochfix d Draht o Zugg/Cercl	80.27.00↔	Arthroskopie des Sprunggelenkes, n.n.bez.
79.12.31↔	Geschl Rep e Ulnafx m inn Knochfix d intramed Draht	80.27.10↔	Arthroskopie des Sprunggelenkes, Diagnostische Arthroskopie
79.12.32↔	Geschl Reposition e Ulnafraktur m inn Knochfix d Markn	80.27.20↔	Arthr d Sprunggel, Arthr assist Versorgung e Fx a Sg
79.12.39↔	Gschl Rp e Ulnfx m S inn Knchfx (z.B. d Schraub, Pl)	80.27.99↔	Arthroskopie des Sprunggelenkes, sonstige
79.12.99↔	Geschl Rep e Fx an Rad und Ulna m inn Knochfix, So	80.28↔	Arthroskopie von Fuss- und Zehen
79.36.00↔	Off Rep e Fx an Tibia und Fib m inn Knochfix, n.n.bez.	80.29.00↔	Arthroskopie an anderer bezeichneter Lokalisation, n.n.bez.
79.36.10↔	Off Rp einf Fx prx Tb m inn Knchfx d(Blount)Klm o intrmd Drht	80.29.10↔	Arthr an and bez Lok, Diagn Arthr d Kiefergelenkes
79.36.11↔	Off Rep e einf Fx d prox Tib m inn Knochfix d Schraube	80.29.11↔	Arthr an and bez Lok, Diagn Arthr e Thoraxgelenkes
79.36.12↔	Off Rep e einf Fx d prox Tibia m sonstiger inn Knochfix	80.29.12↔	Arthr an and bez Lok, Diagn Arthr an d Wirbelsäule
79.36.13↔	Off Rp e Mhrfrgmfx d prx Tb m inn Knchfx d (Blount)Klm	80.29.19↔	Arthr an and bez Lok, Diagn Arthr an and bez Lok
79.36.14↔	Off Rep e Mehrfrgmfx d prox Tibia m So inn Knochfix	80.29.99↔	Arthroskopie an anderer bezeichneter Lokalisation, sonstige
79.36.32↔	Off Rep e einf Fx d dist Tibia m sonstiger inn Knochfix	80.31.20↔	Gelbiops an d Schulter, Arthr Gelbiop an d Schulter
79.36.50↔	Off Reposition e einf Fx d prox Fib m inn Knochfix	80.32.20↔	Gelenksbiopsie a Ellb, Arthr Gelenkbiopsie a Ellb
79.36.51↔	Off Reposition e Mehrfrgmfx d prox Fib m inn Knochfix	80.36.20↔	Gelenkbiopsie am Knie, Arthroskopische Gelenkbiopsie am Knie
80.20.00↔	Arthroskopie, ohne Angabe der Lokalisation, n.n.bez.	80.37.20↔	Gelbiop a Sprunggelenk, Arthr Gelbiop a Sprunggelenk
80.20.10↔	Arthr, ohne Ang der Lokalisation, Diagnostische Arthr	80.38.20↔	Gelbiop an Fuss u Zehen, Arthr Gelbiop an Fuss u Zehen
80.20.20↔	Arthr, ohne Ang d Lok, Arthr assist Versorgung e Fx	80.6x.00↔	Meniskektomie am Knie, n.n.bez.
80.20.99↔	Arthroskopie, ohne Angabe der Lokalisation, sonstige	80.6x.10↔	Meniskektomie am Knie, arthroskopisch, partiell
80.21.00↔	Arthroskopie der Schulter, n.n.bez.	80.6x.11↔	Meniskektomie am Knie, arthroskopisch, total
80.21.10↔	Arthroskopie der Schulter, Diagnostische Arthroskopie	80.6x.20↔	Meniskektomie am Knie, offen chirurgisch, partiell
80.21.20↔	Arthr d Schult, Arthr assist Versorg e Fx a Humerogel	80.6x.21↔	Meniskektomie am Knie, offen chirurgisch, total
80.21.99↔	Arthroskopie der Schulter, sonstige	80.6x.99↔	Meniskektomie am Knie, sonstige
80.22.00↔	Arthroskopie des Ellbogens, n.n.bez.	80.80.10↔	Sonstige lokale Exz oder Destr e Gelenkläsion, arthr
80.22.10↔	Arthroskopie des Ellbogens, Diagnostische Arthroskopie	81.90.10↔	Autg matrixinduzierte Chondrozytix an Gelenken, arthr
80.22.20↔	Arthr d Ellb, Arthr assist Versorgung e Fx a Ellbgel		

**ADRG I19****Komplexe Wirbelkörperfusion ohne äusserst schwere CC**

Diagnose in Tabelle I19-1 und mindestens eine Prozedur in Tabelle I19-2 oder Prozedur in Tabelle I19-3

**DRG I19A****Komplexe Wirbelkörperfusion ohne äusserst schwere CC, Alter < 18 Jahre**

Alter &lt; 18 Jahre

**DRG I19B****Komplexe Wirbelkörperfusion ohne äusserst schwere CC, Alter > 17 Jahre****Diagnose I19-1**

M40.00	Kyphose als Haltungsstörung, mehrere Lok WS	M40.56	Lordose, nnbez, Lumbalbereich
M40.01	Kyphose als Haltungsstör, Okzipito-Atlanto-Axialbereich	M40.57	Lordose, nnbez, Lumbosakralbereich
M40.02	Kyphose als Haltungsstörung, Zervikalbereich	M40.58	Lordose, nnbez, Sakral-/Sakrokokzygealbereich
M40.03	Kyphose als Haltungsstör, Zervikothorakalbereich	M40.59	Lordose, nnbez, nnbez Lokalisation
M40.04	Kyphose als Haltungsstörung, Thorakalbereich	M41.00	Idiopath Skoliose b Kind, mehrere Lok WS
M40.05	Kyphose als Haltungsstör, Thorakolumbalbereich	M41.01	Idiopath Skoliose b Kind, Okzipito-Atlanto-Axialbereich
M40.06	Kyphose als Haltungsstörung, Lumbalbereich	M41.02	Idiopath Skoliose b Kind, Zervikalbereich
M40.07	Kyphose als Haltungsstör, Lumbosakralbereich	M41.03	Idiopath Skoliose b Kind, Zervikothorakalbereich
M40.08	Kyphose als Haltungsstör, Sakral-/Sakrokokzygealbereich	M41.04	Idiopath Skoliose b Kind, Thorakalbereich
M40.09	Kyphose als Haltungsstörung, nnbez Lokalisation	M41.05	Idiopath Skoliose b Kind, Thorakolumbalbereich
M40.10	Sonst sek Kyphose, mehrere Lok WS	M41.06	Idiopath Skoliose b Kind, Lumbalbereich
M40.11	Sonst sek Kyphose, Okzipito-Atlanto-Axialbereich	M41.07	Idiopath Skoliose b Kind, Lumbosakralbereich
M40.12	Sonst sek Kyphose, Zervikalbereich	M41.08	Idiopath Skoliose b Kind, Sakral-/Sakrokokzygealbereich
M40.13	Sonst sek Kyphose, Zervikothorakalbereich	M41.09	Idiopath Skoliose b Kind, nnbez Lok
M40.14	Sonst sek Kyphose, Thorakalbereich	M41.10	Idiopath Skoliose b Jugendl, mehrere Lok WS
M40.15	Sonst sek Kyphose, Thorakolumbalbereich	M41.11	Idiopath Skoliose b Jugendl, Okzipito-Atlanto-Axialbereich
M40.16	Sonst sek Kyphose, Lumbalbereich	M41.12	Idiopath Skoliose b Jugendl, Zervikalbereich
M40.17	Sonst sek Kyphose, Lumbosakralbereich	M41.13	Idiopath Skoliose b Jugendl, Zervikothorakalbereich
M40.18	Sonst sek Kyphose, Sakral-/Sakrokokzygealbereich	M41.14	Idiopath Skoliose b Jugendl, Thorakalbereich
M40.19	Sonst sek Kyphose, nnbez Lokalisation	M41.15	Idiopath Skoliose b Jugendl, Thorakolumbalbereich
M40.20	So u nnbez Kyphose, mehrere Lok Wirbelsäule	M41.16	Idiopath Skoliose b Jugendl, Lumbalbereich
M40.21	So u nnbez Kyphose, Okzipito-Atlanto-Axialbereich	M41.17	Idiopath Skoliose b Jugendl, Lumbosakralbereich
M40.22	So u nnbez Kyphose, Zervikalbereich	M41.18	Idiopath Skoliose b Jugendl, Sakral-/SakrokokzygealBer
M40.23	So u nnbez Kyphose, Zervikothorakalbereich	M41.19	Idiopath Skoliose b Jugendl, nnbez Lok
M40.24	So u nnbez Kyphose, Thorakalbereich	M41.20	Sonst idiopath Skoliose, mehrere Lok WS
M40.25	So u nnbez Kyphose, Thorakolumbalbereich	M41.21	Sonst idiopath Skoliose, Okzipito-Atlanto-Axialbereich
M40.26	So u nnbez Kyphose, Lumbalbereich	M41.22	Sonst idiopath Skoliose, Zervikalbereich
M40.27	So u nnbez Kyphose, Lumbosakralbereich	M41.23	Sonst idiopath Skoliose, Zervikothorakalbereich
M40.28	So u nnbez Kyphose, Sakral- u Sakrokokzygealbereich	M41.24	Sonst idiopath Skoliose, Thorakalbereich
M40.29	So u nnbez Kyphose, nnbez Lokalisation	M41.25	Sonst idiopath Skoliose, Thorakolumbalbereich
M40.30	Flachrücken, mehrere Lok Wirbelsäule	M41.26	Sonst idiopath Skoliose, Lumbalbereich
M40.31	Flachrücken, Okzipito-Atlanto-Axialbereich	M41.27	Sonst idiopath Skoliose, Lumbosakralbereich
M40.32	Flachrücken, Zervikalbereich	M41.28	Sonst idiopath Skoliose, Sakral-/Sakrokokzygealbereich
M40.33	Flachrücken, Zervikothorakalbereich	M41.29	Sonst idiopath Skoliose, nnbez Lokalisation
M40.34	Flachrücken, Thorakalbereich	M41.30	Thoraxbedingte Skoliose, mehrere Lok WS
M40.35	Flachrücken, Thorakolumbalbereich	M41.31	Thoraxbedingte Skoliose, Okzipito-Atlanto-Axialbereich
M40.36	Flachrücken, Lumbalbereich	M41.32	Thoraxbedingte Skoliose, Zervikalbereich
M40.37	Flachrücken, Lumbosakralbereich	M41.33	Thoraxbedingte Skoliose, Zervikothorakalbereich
M40.38	Flachrücken, Sakral-/Sakrokokzygealbereich	M41.34	Thoraxbedingte Skoliose, Thorakalbereich
M40.39	Flachrücken, nnbez Lokalisation	M41.35	Thoraxbedingte Skoliose, Thorakolumbalbereich
M40.40	Sonstige Lordose, mehrere Lok WS	M41.36	Thoraxbedingte Skoliose, Lumbalbereich
M40.41	Sonstige Lordose, Okzipito-Atlanto-Axialbereich	M41.37	Thoraxbedingte Skoliose, Lumbosakralbereich
M40.42	Sonstige Lordose, Zervikalbereich	M41.38	Thoraxbedingte Skoliose, Sakral-/Sakrokokzygealbereich
M40.43	Sonstige Lordose, Zervikothorakalbereich	M41.39	Thoraxbedingte Skoliose, nnbez Lokalisation
M40.44	Sonstige Lordose, Thorakalbereich	M41.40	Neuromyopath Skoliose, mehrere Lok WS
M40.45	Sonstige Lordose, Thorakolumbalbereich	M41.41	Neuromyopath Skoliose, Okzipito-Atlanto-Axialbereich
M40.46	Sonstige Lordose, Lumbalbereich	M41.42	Neuromyopathische Skoliose, Zervikalbereich
M40.47	Sonstige Lordose, Lumbosakralbereich	M41.43	Neuromyopath Skoliose, Zervikothorakalbereich
M40.48	Sonstige Lordose, Sakral-/Sakrokokzygealbereich	M41.44	Neuromyopathische Skoliose, Thorakalbereich
M40.49	Sonstige Lordose, nnbez Lokalisation	M41.45	Neuromyopathische Skoliose, Thorakolumbalber
M40.50	Lordose, nnbez, mehrere Lok WS	M41.46	Neuromyopathische Skoliose, Lumbalbereich
M40.51	Lordose, nnbez, Okzipito-Atlanto-Axialbereich	M41.47	Neuromyopathische Skoliose, Lumbosakralbereich
M40.52	Lordose, nnbez, Zervikalbereich	M41.48	Neuromyopath Skoliose, Sakral-/Sakrokokzygealbereich
M40.53	Lordose, nnbez, Zervikothorakalbereich	M41.49	Neuromyopathische Skoliose, nnbez Lokalisation
M40.54	Lordose, nnbez, Thorakalbereich	M41.50	Sonst sek Skoliose, mehrere Lok WS
M40.55	Lordose, nnbez, Thorakolumbalbereich	M41.51	Sonst sek Skoliose, Okzipito-Atlanto-Axialbereich

M41.52	Sonst sek Skoliose, Zervikalbereich	M41.89	So Formen Skoliose, nnbez Lokalisation
M41.53	Sonst sek Skoliose, Zervikothorakalbereich	M41.90	Skoliose, nnbez, mehrere Lok WS
M41.54	Sonst sek Skoliose, Thorakalbereich	M41.91	Skoliose, nnbez, Okzipito-Atlanto-Axialbereich
M41.55	Sonst sek Skoliose, Thorakolumbalbereich	M41.92	Skoliose, nnbez, Zervikalbereich
M41.56	Sonst sek Skoliose, Lumbalbereich	M41.93	Skoliose, nnbez, Zervikothorakalbereich
M41.57	Sonst sek Skoliose, Lumbosakralbereich	M41.94	Skoliose, nnbez, Thorakalbereich
M41.58	Sonst sek Skoliose, Sakral-/Sakrokokzygealbereich	M41.95	Skoliose, nnbez, Thorakolumbalbereich
M41.59	Sonst sek Skoliose, nnbez Lokalisation	M41.96	Skoliose, nnbez, Lumbalbereich
M41.80	So Formen Skoliose, mehrere Lok WS	M41.97	Skoliose, nnbez, Lumbosakralbereich
M41.81	So Formen Skoliose, Okzipito-Atlanto-Axialbereich	M41.98	Skoliose, nnbez, Sakral-/Sakrokokzygealbereich
M41.82	So Formen Skoliose, Zervikalbereich	M41.99	Skoliose, nnbez, nnbez Lokalisation
M41.83	So Formen Skoliose, Zervikothorakalbereich	M96.2	Kyphose nach Bestrahlung
M41.84	So Formen Skoliose, Thorakalbereich	M96.3	Kyphose nach Laminektomie
M41.85	So Formen Skoliose, Thorakolumbalbereich	M96.4	Postoperative Lordose
M41.86	So Formen Skoliose, Lumbalbereich	M96.5	Skoliose nach Bestrahlung
M41.87	So Formen Skoliose, Lumbosakralbereich	Q67.5	Angeborene Deformitäten Wirbelsäule
M41.88	So Formen Skoliose, Sakral-/Sakrokokzygealbereich		

## Prozedur I19-2

03.02↔	Relaminektomie	78.49.52↔	Drs instrmnt Krrktrspndyl (z.B. b Skl), N prmstb, 7 bs 10 Sg
03.53.11↔	Geschl Reposition e Wirbelfraktur mit externer Fix	78.49.53↔	Drs instrmnt Krrktrspndyl (z.B. b Skl), N prmstb, 11 o mhr Sg
03.53.20↔	Offene Reposition einer Wirbelfraktur	78.49.54↔	Drs instrmnt Krrktrspndyl (z.B. b Skl), prmstb, 3 bs 6 Sg
78.49.20↔	Wirbelkörperersatz (z.B. bei Kyphose), n.n.bez.	78.49.55↔	Drs instrmnt Krrktrspndyl (z.B. b Skl), prmstb, 7 bs 10 Sg
78.49.21↔	Wirbelkern d Implant (z.B. b Kyphose): 1 Wirbelk	78.49.56↔	Drs instrmnt Krrktrspndyl (z.B. b Skl), prmstb, 11 o mhr Sg
78.49.22↔	Wirbelkern d Implant (z.B. b Kyphose): 2 Wirbelk	78.49.57↔	Vnt instrmnt Krrktrspndyl (z.B. b Skl), N prmstb, 3 bs 6 Sg
78.49.23↔	Wirbelkern d Implant (z.B. b Kyphose): 3 Wirbelk	78.49.58↔	Vnt instrmnt Krrktrspndyl (z.B. b Skl), N prmstb, 7 bs 10 Sg
78.49.24↔	Wirbelkern d Implant (z.B. b Kyphose): 4 Wirbelk	78.49.59↔	Drs o vnt instrmnt Krrktrspndyl (z.B. b Skl), S
78.49.25↔	Wirbelkern d Implant (z.B. b Kyphose): 5 o mehr Wirbelk	78.49.5a↔	Vnt instrmnt Krrktrspndyl (z.B. b Skl), N prmstb, 11 o mhr Sg
78.49.26↔	Wirbelkörperersatz d So Mat (z.B. b Kyphose), 1 Wirbelk	78.49.5b↔	Vnt instrmnt Krrktrspndyl (z.B. b Skl), prmstb, 3 bs 6 Sg
78.49.27↔	Wirbelkörperersatz d So Mat (z.B. b Kyphose), 2 Wirbelk	78.49.5c↔	Vnt instrmnt Krrktrspndyl (z.B. b Skl), prmstb, 7 bs 10 Sg
78.49.28↔	Wirbelkörperersatz d So Mat (z.B. b Kyphose), 3 Wirbelk	78.49.5d↔	Vnt instrmnt Krrktrspndyl (z.B. b Skl), prmstb, 11 o mhr Sg
78.49.29↔	Wirbelkörperersatz (z.B. bei Kyphose), sonstige	78.49.60↔	Drs u vnt kmb instrmnt Krrktrspndyl (z.B. b Skl), n.n.bez.
78.49.2a↔	Wirbelkern d So Mat (z.B. b Kyphose), 4 o mehr Wirbelk	78.49.61↔	Dor/vent instrmnt Krrktrspndyl (b Skl), N prmstb, 3 bs 6 Sg
78.49.31↔	Kompl Reko d Ws (z.B. b Kyphose) d vord Abstützspan	78.49.62↔	Drs/vnt kmb instrmnt Krrktrspndyl (b Skl), N prmstb, 7 bs 10 Sg
78.49.32↔	Kmpl Rk d Ws (z.B. b Kyphs) d Kyphktmie (z.B. n LndstSlzr)	78.49.63↔	Drs/vnt kmb instrmnt Krrktrspndyl (b Skl), N prmstb, 11/mhr Sg
78.49.33↔	Kmpl Rk d Ws (z.B. b Kyphs) d Drs Krr oh vntrls Rleas	78.49.64↔	Drs u vnt kmb instrmnt Krrktrspndyl(zB b Skl)prmstb,3-6Sg
78.49.34↔	Kmpl Rk d Ws (z.B. b Kyphs) d Drs Krr m vntr Rleas	78.49.65↔	Drs u vnt kmb instrmnt Krrktrspndyl(zB b Skl),prmstb,7 bs 10 Sg
78.49.35↔	Kompl Reko d Ws (z.B. b Kyphose) d dorsoventrale Korr	78.49.66↔	Dor/vent instrmnt Krrktrspndyl, prmstb, 11/mhr Segmente
78.49.36↔	Klmtnt u plysgmntl Drs Lrdsspnd (DLS) n Zielk (z.B. b Kyphs)	78.49.69↔	Drs u vnt kmb instrmnt Krrktrspndyl (z.B. b Skl), S
78.49.37↔	Klmtnt u tpi Subtrostt(zB n Thom/HYL,zB b Kyph)	78.49.70↔	Komplexe Rekonstruktion der Wirbelsäule, n.n.bez.
78.49.38↔	Klmtnt u monseg zervth Lordsp(zB n Msn,Urst/Smmns,zB b Kyphs)	78.49.71↔	Kmpl Rk d Ws (z.B. b Skl) d sbkt HrrngtnInstrmntion (b Knd)
78.49.40↔	Kpl Rk Ws(zB Skl)wstl Epphysd mt Kl a FrmGdLg [SMA], 1 Kl	78.49.79↔	Komplexe Rekonstruktion der Wirbelsäule, sonstige
78.49.41↔	Kmpl Rk d Ws(zB Skl)wstl Epphysd mt Kl a FrmGdLg [SMA], 2 Kl	78.50.00↔	Inn Knochfix oh Reposition d Fx, oh Ang d Lok, n.n.bez.
78.49.42↔	Kmpl Rk d Ws(zB Skl)wstl Epphysd mt Kl a FrmGdLg [SMA], 3 Kl	78.50.11↔	Knochenfixation an der Wirbelsäule
78.49.43↔	Kmpl Rk d Ws(zB Skl)wstl Epphysd mt Kl a FrmGdLg [SMA], 4 Kl	78.50.30↔	Osteosyntheseverfahren an der Wirbelsäule, n.n.bez.
78.49.44↔	Kmpl Rk d Ws(zB Skl)wstl Epphysd mt Kl a FrmGdLg [SMA], 5 Kl	78.50.31↔	Osteosynthese durch Schrauben an der Wirbelsäule
78.49.45↔	Kmpl Rk d Ws(zB Skl)wstl Epphysd mt Kl a FrmGdLg [SMA], 6 Kl	78.50.32↔	Osteosynthese durch Drahtcerclage an der Wirbelsäule
78.49.46↔	Kmpl Rk d Ws(zB Skl)wstl Epphysd mt Kl a FrmGdLg [SMA], 7 Kl	78.50.33↔	Osteosynthese durch Klammersystem an der Wirbelsäule
78.49.47↔	Kmpl Rk d Ws(zB Skl)wstl Epphysd mt Kl a FrmGdLg [SMA], 8 Kl	78.50.34↔	Osteosynthese durch Hakenplatten an der Wirbelsäule
78.49.48↔	Kmpl Rk d Ws(zB Skl)wstl Epphysd mt Kl a FrmGdLg [SMA], 9 Kl	78.50.35↔	Osteosynthese durch Schrauben-Stabsystem an der Wirbelsäule
78.49.4a↔	Kmpl Rk d Ws(zB Skl)wstl Epphysd mt Kl a FrmGdLg [SMA], 10 Kl	78.50.36↔	Osteosyn d ventrales SchraubenPlattensystem an d Ws
78.49.4b↔	Kpl Rk Ws(zB Skl)wstl Epphysd mt Kl a FrmGdLg [SMA], 11 Kl	78.50.37↔	Osteosyn d dorsales SchraubenPlattensystem an d Ws
78.49.4c↔	Kpl Rk Ws(zB Skl)wstl Epphysd mt Kl a FrmGdLg [SMA], 12 Kl	78.50.39↔	Osteosyntheseverfahren an der Wirbelsäule, sonstige
78.49.4d↔	Kpl Rk Ws(zB Skl)wstl Epphysd mt Kl a FrmGdLg [SMA], 13 mhr Kl	78.50.99↔	Inn Knochfix oh Reposition d Fx, oh Ang d Lok, sonstige
78.49.4e↔	Kompl Reko d Ws (z.B. b Skol) d dorsoventrale Epiphysod	81.00↔	Spondylodese, n.n.bez.
78.49.4f↔	Kmpl Rk d Ws (z.B. b Skl) d untrl Epphysd m drs Wrblfs	81.01↔	Spondylodese an Atlas-Axis
78.49.4g↔	Kmpl Rk d Ws (z.B. b Skl) d bitrl Epphysd m drs Wrblfs	81.02↔	Sonstige zervikale Spondylodese mit ventralem Zugang
78.49.50↔	Drs o vnt instrmnt Krrktrspndyl (z.B. b Skl), n.n.bez.	81.03↔	Sonstige zervikale Spondylodese mit dorsalem Zugang
78.49.51↔	Drs instrmnt Krrktrspndyl (z.B. b Skl), N prmstb, 3 bs 6 Sg	81.04↔	Dorsale und dorsolumbale Spondylodese, ventraler Zugang
		81.05↔	Dorsale und dorsolumbale Spondylodese, dorsaler Zugang
		81.06↔	Lumbale und lumbosakrale Spondylodese, ventraler Zugang
		81.07↔	Lumbale und lumbosakrale Spondylodese, intratransversaler Zugang
		81.08↔	Lumbale und lumbosakrale Spondylodese, dorsaler Zugang
		81.30↔	Reoperation einer Spondylodese, n.n.bez.
		81.31↔	Reoperation einer Spondylodese an Atlas-Axis
		81.32↔	ReOP einer sonst zerv Spondylodes mit ventr Zugang
		81.33↔	ReOP einer sonst zerv Spondylodes mit dors Zugang

81.34↔	ReOP e dors und dorsolumb Spondylodes, ventr Zug	81.63.21↔	Spondylodes v 7 8 Wirb, dors u vent komb, interkorp
81.35↔	ReOP e dors und dorsolumb Spondylodes, dors Zug	81.63.22↔	Spondylodese von 7 - 8 Wirbeln, ventral, interkorporell
81.36↔	ReOP e lumb und lumbosakr Spondylodes, ventr Zug	81.63.23↔	Spondylodese von 7 - 8 Wirbeln, dorsal, dynamisch
81.37↔	ReOP e lumb u lumbosakr Spondylodes,intratransvZug	81.63.99↔	Spondylodese o Reop e Spondylodese von 48 Wirbeln, So
81.38↔	ReOP e lumb und lumbosakr Spondylodes, dors Zug	81.64.00↔	Spndylids o Reop e Spndylids v 9 o mhr Wrbl, n.n.bz.
81.39↔	Reoperation einer Spondylodese, n.a.klass.	81.64.10↔	Spondylodese von 9 oder mehr Wirbeln, dorsal
81.62.00↔	Spondylodes o Reop e Spondylodes v 23 Wirb, n.n.bez.	81.64.11↔	Spndylids v 9 o mhr Wrbl, drs u vnt komb, intrkrprl
81.62.10↔	Spondylodese von 2 Wirbeln, dorsal	81.64.99↔	Spondylodes o Reop e Spondylodes v 9 o mehr Wirbeln, So
81.62.11↔	Spondylodes v 2 Wirbeln, dors u ventral komb, interkorp	81.66.00↔	Kyphoplastik, n.n.bez.
81.62.12↔	Spondylodese von 2 Wirbeln, ventral, interkorporell	81.66.10↔	Kyphoplastik, 1 Wirbelkörper
81.62.13↔	Spondylodese von 2 Wirbeln, dorsal, dynamisch	81.66.11↔	Kyphoplastik, 2 Wirbelkörper
81.62.20↔	Spondylodese von 3 Wirbeln, dorsal	81.66.12↔	Kyphoplastik, 3 Wirbelkörper
81.62.21↔	Spondylodes v 3 Wirbeln, dors u ventral komb, interkorp	81.66.13↔	Kyphoplastik, 4 und mehr Wirbelkörper
81.62.22↔	Spondylodese von 3 Wirbeln, ventral, interkorporell	81.66.99↔	Kyphoplastik, sonstige
81.62.23↔	Spondylodese von 3 Wirbeln, dorsal, dynamisch	84.51.00↔	Einsetzen von interkorporellen Implantaten, n.n.bez.
81.62.99↔	Spondylodese o Reop e Spondylodese von 23 Wirbeln, So	84.51.10↔	Einsetzen von interkorporellen Cages, 1 Segment
81.63.00↔	Spondylodes o Reop e Spondylodes v 48 Wirb, n.n.bez.	84.51.11↔	Einsetzen von interkorporellen Cages, 2 Segmente
81.63.10↔	Spondylodese von 4 - 6 Wirbeln, dorsal	84.51.12↔	Einsetzen von interkorporellen Cages, 3 Segmente
81.63.11↔	Spondylodes v 4 6 Wirb, dors u vent komb, interkorp	84.51.13↔	Einsetzen von interkorporellen Cages, 4 oder mehr Segmente
81.63.12↔	Spondylodese von 4 - 6 Wirbeln, ventral, interkorporell	84.51.99↔	Einsetzen von interkorporellen Implantaten, sonstige
81.63.13↔	Spondylodese von 4 - 6 Wirbeln, dorsal, dynamisch	84.59↔	Einsetzen von sonstiger vertebralen Vorrichtung
81.63.20↔	Spondylodese von 7 - 8 Wirbeln, dorsal		

**Prozedur I19-3**

81.05↔	Dorsale und dorsolumbale Spondylodese, dorsaler Zugang	81.63.13↔	Spondylodese von 4 - 6 Wirbeln, dorsal, dynamisch
81.35↔	ReOP e dors und dorsolumb Spondylodes, dors Zug	81.63.20↔	Spondylodese von 7 - 8 Wirbeln, dorsal
81.63.00↔	Spondylodes o Reop e Spondylodes v 48 Wirb, n.n.bez.	81.63.21↔	Spondylodes v 7 8 Wirb, dors u vent komb, interkorp
81.63.10↔	Spondylodese von 4 - 6 Wirbeln, dorsal	81.63.22↔	Spondylodese von 7 - 8 Wirbeln, ventral, interkorporell
81.63.11↔	Spondylodes v 4 6 Wirb, dors u vent komb, interkorp	81.63.23↔	Spondylodese von 7 - 8 Wirbeln, dorsal, dynamisch
81.63.12↔	Spondylodese von 4 - 6 Wirbeln, ventral, interkorporell	81.63.99↔	Spondylodese o Reop e Spondylodese von 48 Wirbeln, So

**ADRG I20****Eingriffe am Fuss**

Keine Hauptdiagnose in Tabelle I20-1 und Prozedur in Tabelle I20-8 oder mindestens eine Prozedur in Tabelle I20-9

**DRG I20A****Eingriffe am Fuss mit mehreren hochkomplexen Eingriffen oder mit hochkomplexem Eingriff mit komplexer Diagnose**

(Mindestens zwei Prozeduren in Tabelle I20-10 oder Beidseitige Prozedur in Tabelle I20-11 oder Prozedur in Tabelle I20-12 oder Diagnose in Tabelle I20-2) und (Prozedur in Tabelle I20-13 und Diagnose in Tabelle I20-3 oder mindestens zwei Prozeduren in Tabelle I20-13 oder Diagnose in Tabelle I20-4)

**DRG I20B****Eingriffe am Fuss mit mehreren komplexen Eingriffen oder hochkomplexem Eingriff oder mit komplexem Eingriff mit komplexer Diagnose oder mit Osteomyelitis oder Arthritis oder Alter < 16 Jahre**

Mindestens zwei Prozeduren in Tabelle I20-10 oder Beidseitige Prozedur in Tabelle I20-11 oder Prozedur in Tabelle I20-12 oder Diagnose in Tabelle I20-2 oder (Prozedur in Tabelle I20-10 oder Diagnose in Tabelle I20-5 oder Diagnose in Tabelle I20-4) und (Prozedur in Tabelle I20-10 und Diagnose in Tabelle I20-3 oder Alter < 16 Jahre oder Diagnose in Tabelle I20-4)

**DRG I20C****Eingriffe am Fuss mit komplexem Eingriff oder mit schwerem Weichteilschaden oder mit bestimmtem Eingriff oder Kalkaneusfraktur oder komplizierender Diagnose**

Prozedur in Tabelle I20-10 oder Diagnose in Tabelle I20-5 oder Diagnose in Tabelle I20-4 oder Prozedur in Tabelle I20-14 oder Prozedur in Tabelle I20-15 oder Hauptdiagnose in Tabelle I20-6 oder Beidseitige Prozedur in Tabelle I20-16 oder Diagnose in Tabelle I20-7

**DRG I20D****Eingriffe am Fuss ohne komplexen Eingriff, ohne schweren Weichteilschaden, ohne bestimmten Eingriff, ohne Kalkaneusfraktur, ohne komplizierende Diagnose, Alter < 16 Jahre**

Alter < 16 Jahre

**DRG I20E****Eingriffe am Fuss ohne komplexen Eingriff, ohne schweren Weichteilschaden, ohne bestimmten Eingriff, ohne Kalkaneusfraktur, ohne komplizierende Diagnose, Alter > 15 Jahre****Hauptdiagnose I20-1**

C40.1	BNB kurze Knochen obere Extremität	M66.34	Spontanruptur von Beugesehnen Hand
C47.1	BNB: Periph Nerven obere Extremität, einschließl Schulter	M72.0	Fibromatose Palmarfaszie [Dupuytren-Kontraktur]
C49.1	BNB: Bindegew u and WeichtGew ob Extr, einschlt Schult	M86.04	Akute hämatogene Osteomyelitis Hand
D16.1	Gutart Neubildung kurze Knochen obere Extremität	M86.14	Sonstige akute Osteomyelitis Hand
D21.1	So GNB Bgw/and Weichteilgew ob Extrem, Schulter	M86.24	Subakute Osteomyelitis Hand
M00.04	Arthrit/Polyarth d Staphylokokken Hand	M86.34	Chron multifokale Osteomyelitis Hand
M00.14	Arthrit/Polyarth d Pneumokokken Hand	M86.44	Chron Osteomyelitis m Fistel, Hand
M00.24	Arthrit/Polyarth d sonst Streptokokken Hand	M86.54	Sonst chron hämatogene Osteomyelitis Hand
M00.84	Arthrit/Polyarth d sonst nbez bakt Erreger Hand	M86.64	Sonstige chron Osteomyelitis Hand
M00.94	Eitrige Arthritis, nnbez, Hand	M86.84	Sonstige Osteomyelitis Hand
M02.04	Arthritis nach intestinale Bypass Hand	M86.94	Osteomyelitis, nnbez, Hand
M02.14	Postenteritische Arthritis Hand	M87.14	Knochennekrose d Arzneimittel Hand
M02.24	Arthritis nach Impfung Hand	M87.24	Knochennekrose d vorangegang Trauma Hand
M02.34	Reiter-Krankheit Hand	M87.34	Sonst sek Knochennekrose Hand
M02.84	Sonst reaktive Arthritiden Hand	M87.84	Sonstige Knochennekrose Hand
M02.94	Reaktive Arthritis, nnbez, Hand	M87.94	Knochennekrose, nnbez, Hand
M11.04	Apatit rheumatismus Hand	M89.64	Osteopathie nach Poliomyelitis Hand
M11.14	Familiäre Chondrokalzinose Hand	Q68.1	Angeborene Deformität Hand
M11.24	Sonst Chondrokalzinose Hand	Q69.0	Akzessorische(r) Finger
M11.84	Sonst nbez Kristall-Arthropathien Hand	Q69.1	Akzessorische(r) Daumen
M11.94	Kristall-Arthropathie, nnbez, Hand	Q70.0	Miteinander verwachsene Finger
M12.14	Kaschin-Beck-KH Hand	Q70.1	Schwimmbildung an Fingern
M12.24	Villonoduläre Synovitis (pigmentiert) Hand	Q71.0	Angeborenes vollständiges Fehlen obere Extremität(en)
M12.34	Palindromer Rheumatismus Hand	Q71.1	Angeb Fehlen Ober- u Unterarm b vorhandener Hand
M12.44	Hydrops intermittens Hand	Q71.3	Angeborenes Fehlen Hand od ein/mehr Finger
M12.54	Traumatische Arthropathie Hand	Q71.6	Spalthand
M12.84	Sonst nbez Arthropathien, aonkl, Hand	S56.0	Verletz Beugemuskl/-sehn, Daumen, in Höhe Unterarm
M13.14	Monarthritis, aonkl, Hand	S56.1	Verletz Beugemuskl/-sehn ein/mehr, so Finger, i Höhe UA
M13.84	Sonst nbez Arthritis Hand	S56.3	Verletz Streck-,Abduktormusk/-sehn, Daumen, in Höhe UA
M13.94	Arthritis, nnbez, Hand	S56.4	Verletz Streckmusk/-sehn ein/mehr, so Finger, in Höhe UA
M18.0	Primäre Rhizarthrose, beidseitig	S62.20	Fraktur 1. Mittelhandknochen, Teil nnbez
M18.1	Sonstige primäre Rhizarthrose	S62.21	Fraktur 1. Mittelhandknochen, Basis
M18.2	Posttraumatische Rhizarthrose, beidseitig	S62.22	Fraktur 1. Mittelhandknochen, Schaft
M18.3	Sonstige posttraumatische Rhizarthrose	S62.23	Fraktur 1. Mittelhandknochen, Kollum
M18.4	Sonstige sekundäre Rhizarthrose, beidseitig	S62.24	Fraktur 1. Mittelhandknochen, Kopf
M18.5	Sonstige sekundäre Rhizarthrose	S62.30	Fraktur sonst Mittelhandknochens: Teil nnbez
M18.9	Rhizarthrose, nnbez	S62.31	Fraktur eines sonstigen Mittelhandknochens: Basis
M20.0	Deformität eines od mehrerer Finger	S62.32	Fraktur eines sonstigen Mittelhandknochens: Schaft
M21.84	Sonst nbez erworbene Deformitäten Hand	S62.33	Fraktur eines sonstigen Mittelhandknochens: Kollum
M21.94	Erworbene Deformität Hand, nnbez	S62.34	Fraktur eines sonstigen Mittelhandknochens: Kopf
M24.04	Freier Gelenkkörper Hand	S62.4	Multiple Frakturen Mittelhandknochen
M24.14	Sonst Gelenkknorpelschädigungen Hand	S62.50	Fraktur Daumen, Teil nnbez
M24.34	Patho Lux/Sublux Gelenk, aonkl, Hand	S62.51	Fraktur Daumen, proximale Phalanx
M24.44	Habit Lux/Sublux Gelenk Hand	S62.52	Fraktur Daumen, distale Phalanx
M24.54	Gelenkkontraktur Hand	S62.60	Fraktur eines sonstigen Fingers, Teil nnbez
M24.64	Ankylose ein Gelenk Hand	S62.61	Fraktur eines sonst Fingers, proximale Phalanx
M24.84	Sonst nbez Gelenkschädigungen, aonkl, Hand	S62.62	Fraktur eines sonstigen Fingers, mittlere Phalanx
M24.94	Gelenkschädigung, nnbez, Hand	S62.63	Fraktur eines sonstigen Fingers, distale Phalanx
M25.04	Hämarthros Hand	S62.7	Multiple Frakturen Finger
M25.14	Gelenkfistel Hand	S62.8	Fraktur sonst u nnbez Teile Handgelenk u Hand
M25.24	Schlottergelenk Hand	S63.10	Luxation Finger, Teil nnbez
M25.34	Sonst Instabilität ein Gelenk Hand	S63.11	Luxation Finger, Metakarpophalangeal (-Gelenk)
M25.44	Gelenkerguß Hand	S63.12	Luxation Finger, Interphalangeal (-Gelenk)
M25.54	Gelenkschmerz Hand	S63.2	Multiple Luxationen Finger
M25.64	Gelenksteife, aonkl, Hand	S63.4	Traumat Ruptur, Bänder Finger MCP-/InterphalGelenk
M25.74	Osteophyt Hand	S63.60	Verstauchung Zerrung ein/mehr Finger, Teil nnbez
M25.84	Sonstige nbez Gelenk-KH Hand	S63.61	Verstauch Zerr ein/mehr Finger, Metakarpophal(-Gelenk)
M25.94	Gelenk-KH, nnbez, Hand	S63.62	Verstauch Zerr ein/mehr Finger, Interphalangeal (-Gelenk)
M65.84	Sonst Synovitis u Tenosynovitis Hand	S63.68	Verstauchung Zerrung ein/mehr Finger, sonst Teile
M66.24	Spontanruptur von Strecksehnen Hand	S63.7	Verstauchung Zerrung sonst u nnbez Teile Hand
M66.30	Spontanruptur von Beugesehnen, mehrere Lok	T87.0	Komplik d replantierte (Teile der) obere(n) Extremität

**Diagnose I20-2**

G80.0	Spastische tetraplegische Zerebralparese	G80.4	Ataktische Zerebralparese
G80.1	Spastische diplegische Zerebralparese	G80.8	Sonstige infantile Zerebralparese
G80.2	Infantile hemiplegische Zerebralparese	G80.9	Infantile Zerebralparese, nnbez
G80.3	Dyskinetische Zerebralparese		

**Diagnose I20-3**

G80.0	Spastische tetraplegische Zerebralparese	M08.80	Sonstige juvenile Arthritis, mehrere Lok
G80.1	Spastische diplegische Zerebralparese	M08.87	Sonstige juvenile Arthritis Knöchel/Fuß
G80.2	Infantile hemiplegische Zerebralparese	M08.90	Juvenile Arthritis, nnbez, mehrere Lok
G80.3	Dyskinetische Zerebralparese	M08.97	Juvenile Arthritis, nnbez, Knöchel/Fuß
G80.4	Ataktische Zerebralparese	M09.00	Juvenile Arthritis b Psoriasis, mehrere Lok
G80.8	Sonstige infantile Zerebralparese	M09.07	Juvenile Arthritis b Psoriasis, Knöchel/Fuß
G80.9	Infantile Zerebralparese, nnbez	M09.10	Juv Arth b Crohn-KH [Ent reg], mehrere Lok
M05.00	Felty-Syndrom, mehrere Lokalisationen	M09.17	Juv Arth b Crohn-KH [Ent reg], Knöchel/Fuß
M05.07	Felty-Syndrom Knöchel/Fuß	M09.20	Juv Arthritis b Colitis ulcerosa, mehrere Lok
M05.30	SeroPos chron Polya m Bet so Org/-syst, mehr Lok	M09.27	Juv Arthritis b Colitis ulcerosa, Knöchel/Fuß
M05.37	Seropos chron Polya m Bet so Org/-syst, Knöchel/Fuß	M09.80	Juv Arthritis b sonst aokl KH, mehrere Lok
M05.80	Sonst seropos chron Polyarthrit, mehrere Lok	M09.87	Juv Arthritis b sonst aokl KH, Knöchel/Fuß
M05.87	Sonst seropos chron Polyarthrit Knöchel/Fuß	M96.0	Pseudarthrose nach Fusion od Arthrodese
M05.90	Seropos chron Polyarthrit, nnbez, mehrere Lok	S01.83	Off Wunde (jeder Teil Kopf) m Verbind zu intrakran Verletzt
M05.97	Seropos chron Polyarthrit, nnbez, Knöchel/Fuß	S01.86	Weichteilschaden III. Gr b geschl Fraktur od Lux Kopf
M06.00	Seronegative chron Polyarthrit, mehrere Lok	S01.88	Weichteilschaden II. Gr b off Fraktur od Lux Kopf
M06.07	Seronegative chron Polyarthrit Knöchel/Fuß	S01.89	Weichteilschaden III. Gr b off Fraktur od Lux Kopf
M06.10	Adulte Form Still-KH, mehrere Lok	S11.86	Weichteilschaden III. Gr b geschl Fraktur od Lux d Hals
M06.17	Adulte Form Still-KH, Knöchel/Fuß	S11.88	Weichteilschaden II. Gr b off Fraktur od Lux Hals
M06.40	Entzündliche Polyarthropathie, mehrere Lokalisationen	S11.89	Weichteilschaden III. Gr b off Fraktur od Lux Hals
M06.47	Entzündliche Polyarthropathie Knöchel/Fuß	S21.83	Off Wunde (jed Teil Thorax) m Verbind zu intrathor Verletzt
M06.80	Sonst nbez chron Polyarthrit, mehrere Lok	S21.86	Weichteilschaden III. Gr b geschl Fraktur od Lux Thorax
M06.87	Sonst nbez chron Polyarthrit Knöchel/Fuß	S21.88	Weichteilschaden II. Gr b off Fraktur od Lux Thorax
M06.90	Chronische Polyarthrit, nnbez, mehrere Lok	S21.89	Weichteilschaden III. Gr b off Fraktur od Lux Thorax
M06.97	Chronische Polyarthrit, nnbez, Knöchel/Fuß	S31.83	Off Wunde (jd T Abd LumbGeg Beck) m Verb intraabd Verlet
M07.00	Dist interphal Arthrit psoriatic, mehrere Lok	S31.86	Weichteilschaden III. Gr b geschl Fraktur od Lux LWS u Be
M07.07	Dist interphal Arthrit psoriatic Knöchel/Fuß	S31.88	Weichteilschaden II. Gr b off Fraktur od Lux LWS u Be
M07.10	Arthritis mutilans, mehrere Lokalisationen	S31.89	Weichteilschaden III. Gr b off Fraktur od Lux LWS u Be
M07.17	Arthritis mutilans Knöchel/Fuß	S41.86	Weichteilschaden III. Gr b geschl Fraktur od Lux Oberarm
M07.30	Sonstige psoriatische Arthritiden, mehrere Lok	S41.88	Weichteilschaden II. Gr b off Fraktur od Lux Oberarm
M07.37	Sonstige psoriatische Arthritiden Knöchel/Fuß	S41.89	Weichteilschaden III. Gr b off Fraktur od Lux Oberarm
M07.40	Arthritis b Crohn-KH [Ent reg], mehrere Lok	S51.86	Weichteilschaden III. Gr b geschl Fraktur od Lux Unterarm
M07.47	Arthritis b Crohn-KH [Ent reg], Knöchel/Fuß	S51.88	Weichteilschaden II. Gr b off Fraktur od Lux Unterarm
M07.50	Arthritis b Colitis ulcerosa, mehrere Lok	S51.89	Weichteilschaden III. Gr b off Fraktur od Lux Unterarmes
M07.57	Arthritis b Colitis ulcerosa, Knöchel/Fuß	S61.86	Weichteilschaden III. Gr b geschl Fx od Lux Handgel u Hand
M07.60	So Arth b gastrointest Grund-KH, mehrere Lok	S61.88	Weichteilschaden II. Gr b off Fraktur od Lux Handgel u Hand
M07.67	So Arth b gastrointest Grund-KH, Knöchel/Fuß	S61.89	Weichteilschaden III. Gr b off Fraktur od Lux Handgel u Hand
M08.00	Juv chron Polyarth, adul Typ, mehrere Lok	S71.86	Weichteilschaden III. Gr b geschl Fx od Lux Hüfte u Obersch
M08.07	Juv chron Polyarth, adul Typ, Knöchel/Fuß	S71.88	Weichteilschaden II. Gr b off Fraktur od Lux Hüfte u Obersch
M08.10	Juvenile Spondylitis ankylosans, mehrere Lok	S71.89	Weichteilschaden III. Gr b off Fraktur od Lux Hüfte u Obersch
M08.17	Juvenile Spondylitis ankylosans Knöchel/Fuß	S81.86	Weichteilschaden III. Gr b geschl Fx od Lux Unterschenkel
M08.20	Juv chron Arth, syst beginn Form, mehrere Lok	S81.88	Weichteilschaden II. Gr b off Fraktur od Lux Unterschenkels
M08.27	Juv chron Arth, syst beginn Form, Knöchel/Fuß	S81.89	Weichteilschaden III. Gr b off Fraktur od Lux Unterschenkel
M08.3	Juv chron Arthritis (seroneg), polyartikul Form	S91.86	Weichteilschaden III. Gr b geschl Fraktur od Luxation Fuß
M08.40	Juv chron Arth, oligoart Form, mehr Lok	S91.88	Weichteilschaden II. Gr b off Fraktur od Luxation Fuß
M08.47	Juv chron Arth, oligoart Form, Knöchel/Fuß	S91.89	Weichteilschaden III. Gr b off Fraktur od Luxation Fuß

**Diagnose I20-4**

M00.07	Arthrit/Polyarth d Staphylokokken Knöchel/Fuß	M86.27	Subakute Osteomyelitis Knöchel/Fuß
M00.17	Arthrit/Polyarth d Pneumokokken Knöchel/Fuß	M86.37	Chron multifokale Osteomyelitis Knöchel/Fuß
M00.27	Arthrit/Polyarth d sonst Streptokokken Knöchel/Fuß	M86.47	Chron Osteomyelitis m Fistel, Knöchel/Fuß
M00.87	Arthrit/Polyarth d sonst nbez bakt Erreg Knöchel/Fuß	M86.57	Sonst chron hämatogene Osteomyelitis Knöchel/Fuß
M00.97	Eitrige Arthritis, nnbez, Knöchel/Fuß	M86.67	Sonstige chron Osteomyelitis Knöchel/Fuß
M86.00	Akute hämatogene Osteomyelitis, mehrere Lok	M86.87	Sonstige Osteomyelitis Knöchel/Fuß
M86.17	Sonstige akute Osteomyelitis Knöchel/Fuß	M86.97	Osteomyelitis, nnbez, Knöchel/Fuß

**Diagnose I20-5**

S01.83	Off Wunde (jeder Teil Kopf) m Verbind zu intrakran Verletzt	S01.88	Weichteilschaden II. Gr b off Fraktur od Lux Kopf
S01.86	Weichteilschaden III. Gr b geschl Fraktur od Lux Kopf	S01.89	Weichteilschaden III. Gr b off Fraktur od Lux Kopf

S11.86	Weichteilschaden III. Gr b geschl Fraktur od Lux d Hals	S51.88	Weichteilschaden II. Gr b off Fraktur od Lux Unterarm
S11.88	Weichteilschaden II. Gr b off Fraktur od Lux Hals	S51.89	Weichteilschaden III. Gr b off Fraktur od Lux Unterarmes
S11.89	Weichteilschaden III. Gr b off Fraktur od Lux Hals	S61.86	Weichteilschaden III. Gr b geschl Fx od Lux Handgel u Hand
S21.83	Off Wunde (jed Teil Thorax) m Verbind zu intrathor Verletz	S61.88	Weichteilschaden II. Gr b off Fraktur od Lux Handgel u Hand
S21.86	Weichteilschaden III. Gr b geschl Fraktur od Lux Thorax	S61.89	Weichteilschaden III. Gr b off Fraktur od Lux Handgel u Hand
S21.88	Weichteilschaden II. Gr b off Fraktur od Lux Thorax	S71.86	Weichteilschaden III. Gr b geschl Fx od Lux Hüfte u Obersch
S21.89	Weichteilschaden III. Gr b of Fraktur od Lux Thorax	S71.88	Weichteilschaden II. Gr b off Fraktur od Lux Hüfte u Obersch
S31.83	Off Wunde (jd T Abd LumbGeg Beck) m Verb intraabd Verl	S71.89	Weichteilschaden III. Gr b off Fraktur od Lux Hüfte u Obersch
S31.86	Weichteilschaden III. Gr b geschl Fraktur od Lux LWS u Be	S81.86	Weichteilschaden III. Gr b geschl Fx od Lux Unterschenkel
S31.88	Weichteilschaden II. Gr b off Fraktur od Lux LWS u Be	S81.88	Weichteilschaden II. Gr b off Fraktur od Lux Unterschenkel
S31.89	Weichteilschaden III. Gr b off Fraktur od Lux LWS u Be	S81.89	Weichteilschaden III. Gr b off Fraktur od Lux Unterschenkel
S41.86	Weichteilschaden III. Gr b geschl Fraktur od Lux Oberarm	S91.86	Weichteilschaden III. Gr b geschl Fraktur od Luxation Fuß
S41.88	Weichteilschaden II. Gr b off Fraktur od Lux Oberarm	S91.88	Weichteilschaden II. Gr b off Fraktur od Luxation Fuß
S41.89	Weichteilschaden III. Gr b off Fraktur od Lux Oberarm	S91.89	Weichteilschaden III. Gr b off Fraktur od Luxation Fuß
S51.86	Weichteilschaden III. Gr b geschl Fraktur od Lux Unterarm		

**Hauptdiagnose I20-6**

S92.0 Fraktur Kalkaneus

**Diagnose I20-7**

M05.00	Felty-Syndrom, mehrere Lokalisationen	M06.07	Seronegative chron Polyarthrits Knöchel/Fuß
M05.07	Felty-Syndrom Knöchel/Fuß	M06.10	Adulte Form Still-KH, mehrere Lok
M05.10	Lungenmanif seropos chron Polyarth, mehrere Lok	M06.17	Adulte Form Still-KH, Knöchel/Fuß
M05.17	Lungenmanif seropos chron Polyarth Knöchel/Fuß	M06.20	Bursitis b chron Polyarthrits, mehrere Lok
M05.20	Vaskul seropos chron Polyarth, mehrere Lok	M06.27	Bursitis b chron Polyarthrits Knöchel/Fuß
M05.27	Vaskul seropos chron Polyarth Knöchel/Fuß	M06.30	Rheumaknoten, mehrere Lokalisationen
M05.30	SeroPos chron Polya m Bet so Org/-syst, mehr Lok	M06.37	Rheumaknoten Knöchel/Fuß
M05.37	Seropos chron Polya m Bet so Org/-syst, Knöchel/Fuß	M06.40	Entzündliche Polyarthropathie, mehrere Lokalisationen
M05.80	Sonst seropos chron Polyarthrits, mehrere Lok	M06.47	Entzündliche Polyarthropathie Knöchel/Fuß
M05.87	Sonst seropos chron Polyarthrits Knöchel/Fuß	M06.80	Sonst nbez chron Polyarthrits, mehrere Lok
M05.90	Seropos chron Polyarthrits, nnbez, mehrere Lok	M06.87	Sonst nbez chron Polyarthrits Knöchel/Fuß
M05.97	Seropos chron Polyarthrits, nnbez, Knöchel/Fuß	M06.90	Chronische Polyarthrits, nnbez, mehrere Lok
M06.00	Seronegative chron Polyarthrits, mehrere Lok	M06.97	Chronische Polyarthrits, nnbez, Knöchel/Fuß

**Prozedur I20-8**

82.82↔	Plastische Rekonstruktion einer Spalthand	86.85.60↔	Res gedop Ant b Syndakt o Polydakt m Gelrek, d Fusses
86.85.00↔	Korrektur einer Syndaktylie, n.n.bez.	86.85.70↔	Korrektur e Polysyndaktylie d Fusion gedop Ant, d Hand
86.85.30↔	Tr e kmpf Syndkt m Vrschpl, Kppnpl o Seitnbrk, d Hnd	86.85.80↔	Korr e Polysyndaktylie d Fusion gedop Ant, d Fusses
86.85.40↔	Tr e kmpf Syndkt m Vrschpl, Kppnpl o Seitnbrk, d Fsss	86.85.99↔	Korrektur einer Syndaktylie, sonstige
86.85.50↔	Res gedop Ant b Syndaktylie o Polydakt m Gelrek, d Hand		

**Prozedur I20-9**

04.44↔	Entlastung am Tarsaltunnel	77.18.40↔	So Knochinzis oh Knochdurchtr an Metatars, n.n.bez.
77.08.00↔	Sequestrektomie an Tarsalia und Metatarsalia, n.n.bez.	77.18.41↔	S Knchnzs oh Knchdrchr an Mttrs, Explr u Knchnb
77.08.10↔	Sepuestrek an Tarsalia und Metatars, oh Einl e Medträg	77.18.42↔	So Knochinzis oh Knochdurchtr an Metatars, Fremdkentf
77.08.11↔	Sepuestrek an Tarsalia und Metatars, m Einl e Medträg	77.18.43↔	S Knchnzs oh Knchdrchr an Mttrs, Enl u Entf e Mdräg
77.08.99↔	Sequestrektomie an Tarsalia und Metatarsalia, sonstige	77.18.44↔	Sonstige Knochinzis oh Knochdurchtr an Metatars, Drain
77.18.00↔	S Knchnzs oh Knchdrchr an Trsl u Mttrs, n.n.bz.	77.18.49↔	So Knochinzis oh Knochdurchtr an Metatars, So
77.18.10↔	Sonstige Knochinzis ohne Knochdurchtr a Talus, n.n.bez.	77.18.99↔	So Knochinzis oh Knochdurchtr an Tarsal u Metatars, So
77.18.11↔	S Knchnzs oh Knchdrchr a Tls, Explr u Knchnb	77.28.00↔	Keilosteotomie an Tarsalia und Metatarsalia, n.n.bez.
77.18.12↔	Sonstige Knochinzis oh Knochdurchtr a Talus, Fremdkentf	77.28.10↔	Keilosteot an Tarsalia und Metatars, Keilosteot a Talus
77.18.13↔	S Knchnzs oh Knchdrchr a Tls, Enl u Entf e Mdräg	77.28.20↔	Keilosteot an Tarsal und Metatars, Keilosteot a Kalkan
77.18.14↔	Sonstige Knochinzis ohne Knochdurchtr a Talus, Drain	77.28.30↔	Keilsteot an Trsl u Mttrs, Keilsteot an snst Trsl
77.18.19↔	Sonstige Knochinzis ohne Knochdurchtr a Talus, sonstige	77.28.40↔	Keilosteot an Tarsal u Metatars, Keilosteot an Metatars
77.18.20↔	Sonstige Knochinzis oh Knochdurchtr a Kalkan, n.n.bez.	77.28.99↔	Keilosteotomie an Tarsalia und Metatarsalia, sonstige
77.18.21↔	S Knchnzs oh Knchdrchr a Klkn, Explr u Knchnb	77.29.40↔	S Keilsteot aanbz Knch, auss Gschk, Keilsteot an Phl Fss
77.18.22↔	So Knochinzis oh Knochdurchtr a Kalkan, Fremdkentf	77.38.00↔	So Knochdurchtr an Tarsalia und Metatars, n.n.bez.
77.18.23↔	S Knchnzs oh Knchdrchr a Klkn, Enl u Entf e Mdräg	77.38.10↔	S Knchdrchr an Trsl u Mttrs, (D)Rttnsstm an Trsl
77.18.24↔	Sonstige Knochinzis ohne Knochdurchtr a Kalkan, Drain	77.38.11↔	S Knchdrchr an Trsl u Mttrs, Krkt b Sgmnttr an Trsl
77.18.29↔	Sonstige Knochinzis oh Knochdurchtr a Kalkan, sonstige	77.38.12↔	S Knchdrchr an Trsl&Mttrs, Kmpl(mhnd)Osteot(m Achsnk)an Trsl
77.18.30↔	So Knochinzis oh Knochdurchtr an sonst Tarsal, n.n.bez.	77.38.19↔	S Knchdrchr an Trsl u Mttrs, S Knchdrchr an Trsl
77.18.31↔	S Knchnzs oh Knchdrchr an snst Trsl, Explr u Knchnb	77.38.29↔	S Knchdrchr an Trsl u Mttrs, S Knchdrchr an Mttrs
77.18.32↔	S Knchnzs oh Knchdrchr an snst Trsl, Frmdkentf	77.38.99↔	So Knochdurchtr an Tarsalia und Metatars, So
77.18.33↔	S Knchnzs oh Knchdrchr an snst Trsl, Enl u Entf e Mdräg	77.39.40↔	S Knchdrchr an and näh bz Knch, auss Gschk, Krkt an Phl d Fsss
77.18.34↔	So Knochinzis oh Knochdurchtr an sonst Tarsalia, Drain	77.51↔	PlastReko Hallvalg mExostRskt/WeichtKorr/OsteotOml
77.18.39↔	So Knochinzis oh Knochdurchtr an sonstigen Tarsalia, So		



77.52↔	PlastReko Hallvalg mExostResekt/WeichtKorr/Arthrod	78.98↔	Einsetz e KnochWachstStimul an Tarsal und Metatars
77.53↔	PlastReko bHallux valg m andExostResek uWeichtKorr	79.17.00↔	Gschl Rp e Fx an Trsl u Mtrrs m inn Knchfx, n.n.bz.
77.54↔	Resektion oder Korrekturosteotomie bei Digitus quintus varus	79.17.10↔	Geschl Rep e Fx d Kalkan m inn Knochfix d winkst Pl
77.56↔	Plastische Rekonstruktion bei Hammerzehe	79.17.19↔	Gschl Rp e Fx d Klkn m S inn Knchfx (z.B. d Schraub, Pl, Drht)
77.57↔	Plastische Rekonstruktion bei Krallenzehe	79.17.29↔	Gschl Rp Fx so Trsl u Mtrrs m in Knfx(zB Schb,(wnkst)Pl,Drht)
77.58↔	Sonstige Res, Arthrod und plast Reko an Zehen	79.17.99↔	Geschl Rep e Fx an Tarsal u Metatars m inn Knochfix, So
77.59↔	Sonstige Exostosenresektion bei Hallux valgus	79.18↔	Geschl Reposition einer ZehFx mit innerer KnochFix
77.68.00↔	Lok Res v Knochläs o Gew an Tarsal u Metatars, n.n.bez.	79.27.00↔	Off Rp e Fx an Trsl u Mtrrs oh Inn Knchfx, n.n.bz.
77.68.10↔	Lokale Resektion von Knochenläsion oder -gewebe an Tarsalia	79.27.10↔	Off Rep e Talus und Kalkaneusfraktur oh Inn Knochfix
77.68.11↔	Lokale Resektion von Knochenläsion oder -gewebe an Metatarsalia	79.27.11↔	Off Rep e einf Fx So Tarsal u Metatars oh Inn Knochfix
77.68.20↔	Lk Rs v Knchläs o Gw an Trsl u Mtrrs, Dbr an Trsl	79.27.12↔	Off Rp e Mhrfrgmfx S Trsl u Mtrrs oh Inn Knchfx
77.68.21↔	Lk Rs v Knchläs o Gw an Trsl u Mtrrs, Dbr an Mtrrs	79.27.99↔	Off Rep e Fx an Tarsal und Metatars oh Inn Knochfix, So
77.68.99↔	Lok Res von Knochläs o Gew an Tarsal und Metatars, So	79.28↔	Offene Reposition einer Zehenfraktur ohne innere Knochenfixation
77.69.13↔	Lok Resektion von Knochläs o Gew an Phalangen d Fusses	79.37.00↔	Off Rp e Fx an Trsl u Mtrrs m inn Knchfx, n.n.bz.
77.69.23↔	Lk RsKnchläs/Gw a.a.bz. Knch, auss Gschk, Dbr an PhlFsss	79.37.10↔	Off Rep e Fx an Kalkan und Talus m inn Knochfix d Pl
77.88↔	Sonstige partielle Knochenresektion an Tarsalia und Metatarsalia	79.37.11↔	Off Rep e Fx an Kalkan und Talus m So inn Knochfix
77.89.40↔	Sonstige partielle Knochenresektion an Phalangen des Fusses	79.37.20↔	Off Rp e Mhrfrgmfx an snst Trsl m inn Knchfx d Pl
77.98.00↔	Totale Resektion von Tarsalia und Metatarsalia, n.n.bez.	79.37.21↔	Off Rep e Mehrfragmfx an sonst Tarsal m So inn Knochfix
77.98.10↔	Totale Resektion von Tarsalia	79.37.30↔	Off Reposition e Mehrfragmfx an Metatars m inn Knochfix
77.98.11↔	Totale Resektion von Metatarsalia	79.37.40↔	Off Rp e einf Fx an snst Trsl u Mtrrs m inn Knchfx
77.98.99↔	Totale Resektion von Tarsalia und Metatarsalia, sonstige	79.37.99↔	Off Rep e Fx an Tarsal und Metatars m inn Knochfix, So
77.99.40↔	Totale Knochenresektionen an Phalangen des Fußes	79.38↔	Offene Reposition einer Zehenfraktur mit innerer Knochenfixation
78.08.00↔	Knochen transplantation an Tarsalia und Metatarsalia, n.n.bez.	79.67↔	Débridement einer offenen Fraktur an Tarsalia und Metatarsalia
78.08.10↔	Knchtx an Trsl u Mtrrs, Gfgstielt m mkrvsk Anst	79.68↔	Débridement einer offenen Zehenfraktur
78.08.11↔	Knchtx an Trsl u Mtrrs, Gfgstielt oh mkrvsk Anst	79.88.00↔	Offene Reposition einer Luxation von Fuss und Zehen, n.n.bez.
78.08.12↔	Knochen transplantation an Tarsalia und Metatarsalia, allogen	79.88.10↔	Offene Reposition einer Luxation eines Zehengelenkes
78.08.13↔	Knorpel-Knochen transplantation an Tarsalia und Metatarsalia	79.88.20↔	Offene Reposition e Lux e Metatarsophalangealgelenkes
78.08.19↔	Knchtx an Trsl/Mtrrs (Atg Spng, krtksp Spn, n Gfgstielt Tx)	79.88.99↔	Offene Reposition einer Luxation von Fuss und Zehen, sonstige
78.08.99↔	Knochen transplantation an Tarsalia und Metatarsalia, sonstige	79.97↔	Ni näher bez OP an Verletz von Tarsal und Metatars
78.09.40↔	Knochtx an Phal d Fußes, Gefgestielt m mikrovask Anst	79.98↔	Nicht näher bezeichnete Operation an Verletzung der Zehenknochen
78.09.41↔	Knochtx an Phal d Fußes, Gefgestielt oh mikrovask Anst	80.18.00↔	Sonstige Arthrotomie von Fuss und Zehen, n.n.bez.
78.09.42↔	Knorpel-Knochen transplantation an Phalangen des Fußes	80.18.10↔	S Arthrt v Fss u Zh, Arthr Arthrt v Fss u Zh, Glsp m Drain
78.09.49↔	S Knchtx an Phl Fßs(zB Atg Spng,krtksp Spn,N Gfgstielt Tx)	80.18.11↔	S Arthrt v Fss u Zh, Arthr Arthrt v Fss u Zh, Entf freier Glkörper
78.18.00↔	Anl e Fxt ext an Trsl u Mtrrs (inkl. Rp v Fx), n.n.bz.	80.18.12↔	S Arthrt v Fss&Zh,Arthr Arthrt v Fss&Zh,Enl o Entf e Mdrtrg
78.18.10↔	Geschl Rep e Kalkaneusfraktur m Knochfix d Fixat ext	80.18.20↔	S Arthrt v Fss u Zh, Arthrt v Fss u Zh, Glsp m Drain
78.18.11↔	Gschl Rp e Fx S Trsl u Mtrrs m Knchfx d Fxt ext	80.18.21↔	S Arthrt v Fss u Zh, Arthrt v Fss u Zh, Entf freier Glkörper
78.18.12↔	Off Rp e einf Fx an snst Trsl u Mtrrs m Knchfx d Fxt ext	80.18.99↔	Sonstige Arthrotomie von Fuss und Zehen, sonstige
78.18.13↔	Off Rep e Fx an Kalkan und Talus m Knochfix d Fixat ext	80.48.00↔	Durchtr v Gelkaps, Lig o Knorp an Fuss u Zeh, n.n.bez.
78.18.14↔	Off Rp e Mhrfrgmfx an snst Trsl m Knchfx d Fxt ext	80.48.10↔	Drchtr v Glkps, Lg o Knrp an Fss u Zh, a Mtrrsgl
78.18.15↔	Off Rp e Mhrfrgmfx an Mtrrs m Knchfx d Fxt ext	80.48.20↔	Drchtr v Glkps, Lg o Knrp an Fss u Zh, an e Zhngl
78.18.99↔	Anl e Fxt ext an Trsl u Mtrrs (inkl. Rp v Fx), S	80.48.99↔	Durchtr von Gelkaps, Lig o Knorp an Fuss und Zehen, So
78.19.30↔	Geschl Rep e Fx v Phal d Fusses m Knochfix d Fixat ext	80.78.00↔	Synovektomie an Fuss und Zehen, n.n.bez.
78.19.31↔	Off Rep e Fx v Phal d Fusses m Knochfix d Fixat ext	80.78.10↔	Synovekt an Fuss und Zehen, Arthr Synovekt a Tarsomgel
78.28.00↔	Verkürzungsosteotomie an Tarsalia und Metatarsalia, n.n.bez.	80.78.11↔	Synovekt an Fuss u Zehen, Arthr Synovekt a Metatarsgel
78.28.10↔	Temporäre Epiphyseodese an Tarsalia und Metatarsalia	80.78.19↔	Synovekt an Fuss u Zeh, So Arthr Synovekt an Fuss u Zeh
78.28.11↔	Permanente Epiphyseodese an Tarsalia und Metatarsalia	80.78.20↔	Synovekt an Fuss und Zehen, Off Synovekt a Tarsomgel
78.28.12↔	Therapeutische Epiphyseolyse an Tarsalia und Metatarsalia	80.78.21↔	Synovekt an Fuss und Zehen, Off Synovekt a Metatarsgel
78.28.20↔	Sonstige Verkürzungsosteotomie am Calcaneus	80.78.29↔	Synovekt an Fuss u Zeh, So off Synovekt an Fuss u Zeh
78.28.21↔	Sonstige Verkürzungsosteotomie an sonstigen Tarsalia	80.78.99↔	Synovektomie an Fuss und Zehen, sonstige
78.28.22↔	Sonstige Verkürzungsosteotomie an Metatarsalia	80.88.00↔	So Lok Exz o Destr e Gelläs an Fuss und Zehen, n.n.bez.
78.28.99↔	Verkürzungsosteotomie an Tarsalia und Metatarsalia, sonstige	80.88.10↔	S Lk Exz/DstrGlläs a Fs u Zh,Arthr Lk Exz/DstrGlläs a Fs u Zh
78.29.40↔	Temporäre Epiphyseodese an Phalangen des Fußes	80.88.20↔	S Lk Exz o Dstr e Glläs an Fss u Zh, Débr a Mtrrsgl
78.29.41↔	Permanente Epiphyseodese an Phalangen des Fußes	80.88.21↔	S Lk Exz o Dstr e Glläs an Fss u Zh, Zystxst a Mtrrsgl
78.29.42↔	Therapeutische Epiphyseolyse an Phalangen des Fußes	80.88.29↔	S Lk Exz o Dstr e Glläs an Fss u Zh, S Lk Exz o Dstr a Mtrrsgl
78.29.49↔	Sonstige Verkürzungsosteotomie an Phalangen des Fußes	80.88.30↔	S Lk Exz o Dstr e Glläs an Fss u Zh, Débr an Zhgl
78.29.99↔	Verkürzungsosteotomie an and Ni näh bez Knoch, sonstige	80.88.40↔	S Lk Exz o Dstr e Glläs an Fss u Zh, Débr an snst Fssgl
78.38.00↔	Verlängerungsosteotomie an Tarsalia und Metatarsalia, n.n.bez.	80.88.50↔	S Lk Exz o Dstr Glläs an Fss&Zh,Zystxst an snst Gl v Fss&Zh
78.38.10↔	Verlängerungsosteotomie am Calcaneus	80.88.59↔	Lk Exz/DstrGlläs an Fss/Zh, Lk Exz/Dstr an snst GIfss/Zh
78.38.19↔	Verlängerungsosteotomie an sonstigen Tarsalia	80.88.99↔	So Lok Exz o Destr e Gelläs an Fuss und Zehen, So
78.38.20↔	Verlängerungsosteotomie an Metatarsalia	81.13↔	Subtalare Arthrodesse
78.38.99↔	Verlängerungsosteotomie an Tarsalia und Metatarsalia, sonstige	81.14↔	Mediotarsale Arthrodesse
78.39.30↔	Verlängerungsosteotomie an Phalangen des Fußes	81.15↔	Tarsometatarsale Arthrodesse
78.48↔	Sonstige plastische Rekonstruktion an Tarsalia und Metatarsalia	81.16↔	Metatarsophalangeale Arthrodesse
78.49.13↔	Sonstige plastische Rekonstruktion an Phalangen des Fußes	81.17↔	Sonstige Arthrodesse am Fuss
78.58.00↔	Inn Knochfix oh Rep d Fx an Tarsal u Metatars, n.n.bez.	81.18↔	Arthrorise am subtalaren Gelenk
78.58.10↔	Rev v Osteosynthmat (oh Matwechs) an Tarsal u Metatars	81.28↔	Interphalangeal-Arthrodesse
78.58.99↔	Inn Knochfix oh Rep d Fx an Tarsalia und Metatars, So	81.57.00↔	Gelenkersatz an Fuss und Zehen, n.n.bez.
78.59.40↔	Rev v Osteosynthmat (oh Matwechs) an Phal d Fußes		

81.57.10↔	Gelenkersatz an Fuss und Zehen, Fußwurzelendoprothese	81.96.77↔	So Reko an Gel, So Gel d Fusses, Knorpelgl, arthr
81.57.11↔	Gelenkersatz an Fuss und Zehen, Vorfuß- oder Zehenendoprothese	81.96.78↔	So Reko an Gel, So Gel d Fusses, Knorpelgl, offen chir
81.57.99↔	Gelenkersatz an Fuss und Zehen, sonstige	81.96.79↔	Sonstige Reko an Gel, sonstige Fuss und Zehen, sonstige
81.96.40↔	Sonstige Reko an Gel, Prox Tibiofibulargelenk, n.n.bez.	81.96.7a↔	S Rk an Gl, S Gl d Fsss, Sbch Knchnröf, arthr
81.96.41↔	S Rk an Gl, Prx Tbiofagl, Rf e osteoch Frgm, arthr	81.96.7b↔	S Rk an Gl, S Gl d Fsss, Sbch Knchnröf, offn chr
81.96.42↔	S Rk an Gl, Prx Tbiofagl, Rf e osteoch Frgm, offn chr	81.96.7c↔	S Rk an Gl, S Gl d Fsss, Sbch Knchnröf m Enbr e azll Impl, arthr
81.96.43↔	S Rk an Gl, Prx Tbiofagl, Sbch Spngplst, arthr	81.96.9a↔	So gelrek und gelpl Ingr, Resektpl an Gel d Fusses
81.96.44↔	S Rk an Gl, Prx Tbiofagl, Sbch Spngplst, offn chr	81.99.1c↔	Arthroskopische Revision eines Gelenkes, Oberes Sprunggelenk
81.96.45↔	S Rk an Gl, Prx Tbiofagl, Knrpltx&Impl v ivt hrg Gwklt, arthr	81.99.1d↔	Arthroskopische Revision eines Gelenkes, Unteres Sprunggelenk
81.96.46↔	S Rk an Gl, Prx Tbiofagl, Knrpltx u Impl v ivt hrg Gwklt, offn chr	81.99.1e↔	Arthr Revision e Gel, Fuss und Zehengelenk sonstige
81.96.47↔	So Reko an Gel, Prox Tibiofibgel, Knorpelgl, arthr	81.99.1f↔	Arthr Revision e Gelenkes, Metatarsophalangealgelenk
81.96.48↔	So Reko an Gel, Prox Tibiofibgel, Knorpelgl, offen chir	81.99.1g↔	Arthroskopische Revision eines Gelenkes, Zehengelenk
81.96.49↔	Sonstige Reko an Gel, Prox Tibiofibulargelenk, sonstige	81.99.2c↔	Offen chirurgische Revision eines Gelenkes, Oberes Sprunggelenk
81.96.4a↔	S Rk an Gl, Prx Tbiofagl, Sbch Knchnröf, arthr	81.99.2d↔	Offen chirurgische Revision eines Gelenkes, Unteres Sprunggelenk
81.96.4b↔	S Rk an Gl, Prx Tbiofagl, Sbch Knchnröf, offn chr	81.99.2e↔	Offen Chir Rev e Gel, Fuss und Zehengelenk sonstige
81.96.4c↔	S Rk an Gl, Prx Tbiofagl, Sbch Knchnröf m Enbr e azll Impl, arthr	81.99.2f↔	Offen Chir Revision e Gel, Metatarsophalangealgelenk
81.96.50↔	Sonstige Rekonstruktion an Gel, Metatarsgel, n.n.bez.	81.99.2g↔	Offen chirurgische Revision eines Gelenkes, Zehengelenk
81.96.51↔	So Reko an Gel, Metatarsgel, Ref e osteoch Fragm, arthr	81.99.3c↔	Arthroskopische Operation am Gelenkknorpel, Oberes Sprunggelenk
81.96.52↔	S Rk an Gl, Mtrsgl, Rf e osteoch Frgm, offn chr	81.99.3d↔	Arthroskopische Operation am Gelenkknorpel, Unteres Sprunggelenk
81.96.53↔	So Reko an Gel, Metatarsgel, Subch Spongplast, arthr	81.99.3e↔	Arthr Operation a Gelkn, Fuss und Zehengelenk sonstige
81.96.54↔	S Rk an Gl, Mtrsgl, Sbch Spngplst, offn chr	81.99.3f↔	Arthr Operation a Gelkn, Metatarsophalangealgelenk
81.96.55↔	S Rk an Gl, Mtrsgl, Knrpltx u Implnt v ivt hrg Gwklt, arthr	81.99.3g↔	Arthroskopische Operation am Gelenkknorpel, Zehengelenk
81.96.56↔	S Rk an Gl, Mtrsgl, Knrpltx u Implnt v ivt hrg Gwklt, offn chr	81.99.4c↔	Offen Chir Operation a Gelkn, Oberes Sprunggelenk
81.96.57↔	Sonstige Reko an Gel, Metatarsgel, Knorpelgl, arthr	81.99.4d↔	Offen Chir Operation a Gelkn, Unteres Sprunggelenk
81.96.58↔	So Reko an Gel, Metatarsgel, Knorpelgl, offen chir	81.99.4e↔	Offen Chir Op a Gelkn, Fuss und Zehengelenk sonstige
81.96.59↔	Sonstige Rekonstruktion an Gel, Metatarsgel, sonstige	81.99.4f↔	Offen Chir Operation a Gelkn, Metatarsophalangealgelenk
81.96.5a↔	So Reko an Gel, Metatarsgel, Subch Knocheneröf, arthr	81.99.4g↔	Offen chirurgische Operation am Gelenkknorpel, Zehengelenk
81.96.5b↔	S Rk an Gl, Mtrsgl, Sbch Knchnröf, offn chr	81.99.5c↔	Arthr und Temporäre Fix e Gelenkes, Oberes Sprunggelenk
81.96.5c↔	S Rk an Gl, Mtrsgl, Sbch Knchnröf m Enbr e azll Impl, arthr	81.99.5d↔	Arthr und Temporäre Fix e Gel, Unteres Sprunggelenk
81.96.60↔	Sonstige Rekonstruktion an Gelenken, Zehengelenk, n.n.bez.	81.99.5e↔	Arthr und Temporäre Fix e Gel, Fuss und Zehen, sonstige
81.96.61↔	So Reko an Gel, Zehengelenk, Ref e osteoch Fragm, arthr	81.99.5f↔	Arthr und Temporäre Fix e Gel, Metatarsgel
81.96.62↔	S Rk an Gl, Zhngl, Rf e osteoch Frgm, offn chr	81.99.5g↔	Arthrorise und Temporäre Fixation eines Gelenkes, Zehengelenk
81.96.63↔	So Reko an Gel, Zehengelenk, Subch Spongplast, arthr	81.99.83↔	Sonstige Arthr Op an Gel und Gelstrukt, Ob Sprunggelenk
81.96.64↔	So Reko an Gel, Zehengel, Subch Spongplast, offen chir	81.99.9b↔	Sonstige offen Chir Op an Gel und Gelkn, Ob Sg
81.96.65↔	S Rk an Gl, Zhngl, Knrpltx u Implnt v ivt hrg Gwklt, arthr	81.99.9c↔	So offen Chir Op an Gel und Gelkn, Unteres Sprunggelenk
81.96.66↔	S Rk an Gl, Zhngl, Knrpltx u Implnt v ivt hrg Gwklt, offn chr	81.99.9e↔	So offen Chir Op an Gel und Gelkn, Fuss und Zehen, So
81.96.67↔	Sonstige Reko an Gel, Zehengelenk, Knorpelgl, arthr	81.99.9f↔	Sonstige offen Chir Op an Gel und Gelkn, Metatarsgel
81.96.68↔	So Reko an Gel, Zehengelenk, Knorpelgl, offen chir	81.99.9g↔	Sonstige offen Chir Op an Gel und Gelkn, Zehengelenk
81.96.69↔	Sonstige Rekonstruktion an Gelenken, Zehengelenk, sonstige	83.84↔	Lösung eines Klumpfusses, n.a.klass.
81.96.6a↔	So Reko an Gel, Zehengelenk, Subch Knocheneröf, arthr	84.11↔	Zehenamputation
81.96.6b↔	So Reko an Gel, Zehengel, Subch Knocheneröf, offen chir	84.25↔	Zehen-Replantation
81.96.6c↔	S Rk an Gl, Zhngl, Sbch Knchnröf m Enbr e azll Impl, arthr	84.26↔	Fuss-Replantation
81.96.70↔	Sonstige Reko an Gel, sonstige Gel d Fusses, n.n.bez.	84.91↔	Amputation, n.n.bez.
81.96.71↔	S Rk an Gl, S Gl d Fsss, Rf e osteoch Frgm, arthr		
81.96.72↔	S Rk an Gl, S Gl d Fsss, Rf e osteoch Frgm, offn chr		
81.96.73↔	S Rk an Gl, S Gl d Fsss, Sbch Spngplst, arthr		
81.96.74↔	S Rk an Gl, S Gl d Fsss, Sbch Spngplst, offn chr		
81.96.75↔	S Rk an Gl, S Gl d Fsss, Knrpltx u Implnt v ivt hrg Gwklt, arthr		
81.96.76↔	S Rk an Gl, S Gl Fsss, Knrpltx&Impl v ivt hrg Gwklt, offn chr		

## Prozedur I20-10

77.28.00↔	Keilosteotomie an Tarsalia und Metatarsalia, n.n.bez.	77.98.11↔	Totale Resektion von Metatarsalia
77.28.10↔	Keilosteot an Tarsalia und Metatars, Keilosteot a Talus	77.98.99↔	Totale Resektion von Tarsalia und Metatarsalia, sonstige
77.28.20↔	Keilosteot an Tarsal und Metatars, Keilosteot a Kalkan	77.99.40↔	Totale Knochenresektionen an Phalangen des Fußes
77.28.30↔	Keilosteot an Trsl u Mtrrs, Keilosteot an snst Trsl	78.08.00↔	Knochen transplantation an Tarsalia und Metatarsalia, n.n.bez.
77.28.40↔	Keilosteot an Tarsal u Metatars, Keilosteot an Metatars	78.08.10↔	Knchtx an Trsl u Mtrrs, Gfgstiel m mkrvsk Anst
77.28.99↔	Keilosteotomie an Tarsalia und Metatarsalia, sonstige	78.08.11↔	Knchtx an Trsl u Mtrrs, Gfgstielh ob mkrvsk Anst
77.38.00↔	So Knochdurchtr an Tarsalia und Metatars, n.n.bez.	78.08.12↔	Knochen transplantation an Tarsalia und Metatarsalia, allogen
77.38.10↔	S Knchdrchtr an Trsl u Mtrrs, (D)Rtitionsstm an Trsl	78.08.13↔	Knorpel-Knochen transplantation an Tarsalia und Metatarsalia
77.38.11↔	S Knchdrchtr an Trsl u Mtrrs, Krtkt b Sgmtr an Trsl	78.08.19↔	Knchtx an Trsl/Mtrrs (Atg Spng, krtksp Spn, n Gfgstiels Tx)
77.38.12↔	S Knchdrchtr an Trsl&Mtrrs, Kmpl(mhrd)Osteot(m Achsn)an Trsl	78.08.99↔	Knochen transplantation an Tarsalia und Metatarsalia, sonstige
77.38.19↔	S Knchdrchtr an Trsl u Mtrrs, S Knchdrchtr an Trsl	78.09.40↔	Knchtx an Phal d Fußes, Gefgestielt m mikrovask Anst
77.38.29↔	S Knchdrchtr an Trsl u Mtrrs, S Knchdrchtr an Mtrrs	78.09.41↔	Knchtx an Phal d Fußes, Gefgestielt ob mikrovask Anst
77.38.99↔	So Knochdurchtr an Tarsalia und Metatars, So	78.09.42↔	Knorpel-Knochen transplantation an Phalangen des Fußes
77.39.40↔	S Knchdrchtr an and näh bz Knch, auss Gschk, Krtt an Phl d Fsss	78.09.49↔	S Knchtx an Phl Fßs(zB Atg Spng, krtksp Spn, N Gfgstiels Tx)
77.98.00↔	Totale Resektion von Tarsalia und Metatarsalia, n.n.bez.	78.18.10↔	Geschl Rep e Kalkaneusfraktur m Knochfix d Fixat ext
77.98.10↔	Totale Resektion von Tarsalia	78.18.13↔	Off Rep e Fx an Kalkan und Talus m Knochfix d Fixat ext
		78.29.40↔	Temporäre Epiphyseodese an Phalangen des Fußes

78.29.41↔	Permanente Epiphyseodese an Phalangen des Fußes	80.78.10↔	Synovekt an Fuss und Zehen, Arthr Synovekt a Tarsomgel
78.29.42↔	Therapeutische Epiphyseolyse an Phalangen des Fußes	80.78.11↔	Synovekt an Fuss u Zehen, Arthr Synovekt a Metatarsgel
78.29.49↔	Sonstige Verkürzungsteotomie an Phalangen des Fußes	80.78.19↔	Synovekt an Fuss u Zeh, So Arthr Synovekt an Fuss u Zeh
78.29.99↔	Verkürzungsteotomie an and Ni näh bez Knoch, sonstige	80.78.20↔	Synovekt an Fuss und Zehen, Off Synovekt a Tarsomgel
78.38.00↔	Verlängerungsteotomie an Tarsalia und Metatarsalia, n.n.bez.	80.78.21↔	Synovekt an Fuss und Zehen, Off Synovekt a Metatarsgel
78.38.10↔	Verlängerungsteotomie am Calcaneus	80.78.29↔	Synovekt an Fuss u Zeh, So off Synovekt an Fuss u Zeh
78.38.19↔	Verlängerungsteotomie an sonstigen Tarsalia	80.78.99↔	Synovektomie an Fuss und Zehen, sonstige
78.38.20↔	Verlängerungsteotomie an Metatarsalia	80.88.00↔	So Lok Exz o Destr e Gelläs an Fuss und Zehen, n.n.bez.
78.38.99↔	Verlängerungsteotomie an Tarsalia und Metatarsalia, sonstige	80.88.10↔	S Lk Exz/DstrGlläs a Fs u Zh,Arthr Lk Exz/DstrGlläs a Fs u Zh
78.49.13↔	Sonstige plastische Rekonstruktion an Phalangen des Fußes	80.88.20↔	S Lk Exz o Dstr e Glläs an Fss u Zh, Débr a Mtrsgl
79.27.00↔	Off Rp e Fx an Trsl u Mtrrs oh Inn Knchfx, n.n.bz.	80.88.21↔	S Lk Exz o Dstr e Glläs an Fss u Zh, Zystxst a Mtrsgl
79.27.10↔	Off Rep e Talus und Kalkaneusfraktur oh Inn Knochfx	80.88.29↔	S Lk Exz o Dstr e Glläs an Fss u Zh, S Lk Exz o Dstr a Mtrsgl
79.27.11↔	Off Rep e einf Fx So Tarsal u Metatars oh Inn Knochfx	80.88.30↔	S Lk Exz o Dstr e Glläs an Fss u Zh, Débr an Zhgl
79.27.12↔	Off Rp e Mhrfrgmfx S Trsl u Mtrrs oh Inn Knchfx	80.88.40↔	S Lk Exz o Dstr e Glläs an Fss u Zh, Débr an snst Fssgl
79.27.99↔	Off Rep e Fx an Tarsal und Metatars oh Inn Knochfx, So	80.88.50↔	S Lk Exz o Dstr Glläs an Fss&Zh,Zystxst an snst Gl v Fss&Zh
79.37.00↔	Off Rp e Fx an Trsl u Mtrrs m inn Knchfx, n.n.bz.	80.88.59↔	Lk Exz/DstrGlläs an Fss/Zh, Lk Exz/Dstr an snst GfFss/Zh
79.37.10↔	Off Rep e Fx an Kalkan und Talus m inn Knochfx d Pl	80.88.99↔	So Lok Exz o Destr e Gelläs an Fuss und Zehen, So
79.37.11↔	Off Rep e Fx an Kalkan und Talus m So inn Knochfx	81.11↔	Arthrodese am Sprunggelenk
79.37.20↔	Off Rp e Mhrfrgmfx an snst Trsl m inn Knchfx d Pl	81.12.00↔	Arthrodese Double, n.n.bez.
79.37.21↔	Off Rep e Mehrfragmfx an sonst Tarsal m So inn Knochfx	81.12.10↔	Arthrod Double, Arthrod Ob Sg m unterem Sg
79.37.30↔	Off Reposition e Mehrfragmfx an Metatars m inn Knochfx	81.12.11↔	Arthrd Doubl, Arthrd Ob Sg m untrm Sg u Chprtglnk
79.37.40↔	Off Rp e einf Fx an snst Trsl u Mtrrs m inn Knchfx	81.12.12↔	Arthrod Double, Arthrod Unt Sg, 2 Sprunggelenkskammern
79.37.99↔	Off Rep e Fx an Tarsal und Metatars m inn Knochfx, So	81.12.13↔	Arthrod Double, Arthrod Unt Sg, 3 Sprunggelenkskammern
79.88.00↔	Offene Reposition einer Luxation von Fuss und Zehen, n.n.bez.	81.12.99↔	Arthrodese Double, sonstige
79.88.10↔	Offene Reposition einer Luxation eines Zehengelenkes	81.13↔	Subtalare Arthrodese
79.88.20↔	Offene Reposition e Lux e Metatarsophalangealgelenkes	81.14↔	Mediotarsale Arthrodese
79.88.99↔	Offene Reposition einer Luxation von Fuss und Zehen, sonstige	81.15↔	Tarsometatarsale Arthrodese
80.18.00↔	Sonstige Arthrotomie von Fuss und Zehen, n.n.bez.	81.57.00↔	Gelenkersatz an Fuss und Zehen, n.n.bez.
80.18.10↔	S Arthrt v Fss u Zh, Arthr Arthrt v Fss u Zh, Glsp m Drain	81.57.10↔	Gelenkersatz an Fuss und Zehen, Fußwurzelendoprothese
80.18.11↔	S Arthrt v Fss u Zh, Arthr Arthrt v Fss u Zh, Entf freier Glkörper	81.57.11↔	Gelenkersatz an Fuss und Zehen, Vorfuß- oder Zehenendoprothese
80.18.12↔	S Arthrt v Fss&Zh,Arthr Arthrt v Fss&Zh,Enl o Entf e Mdrtrg	81.57.99↔	Gelenkersatz an Fuss und Zehen, sonstige
80.18.20↔	S Arthrt v Fss u Zh, Arthrt v Fss u Zh, Glsp m Drain	83.84↔	Lösung eines Klumpfusses, n.a.klass.
80.18.21↔	S Arthrt v Fss u Zh, Arthrt v Fss u Zh, Entf freier Glkörper	84.25↔	Zehen-Replantation
80.18.99↔	Sonstige Arthrotomie von Fuss und Zehen, sonstige	84.26↔	Fuss-Replantation
80.78.00↔	Synovektomie an Fuss und Zehen, n.n.bez.		

## Prozedur I20-11

77.28.00↔	Keilosteotomie an Tarsalia und Metatarsalia, n.n.bez.	78.29.41↔	Permanente Epiphyseodese an Phalangen des Fußes
77.28.10↔	Keilosteot an Tarsalia und Metatars, Keilosteot a Talus	78.29.42↔	Therapeutische Epiphyseolyse an Phalangen des Fußes
77.28.20↔	Keilosteot an Tarsal und Metatars, Keilosteot a Kalkan	78.29.49↔	Sonstige Verkürzungsteotomie an Phalangen des Fußes
77.28.30↔	Keilosteot an Trsl u Mtrrs, Keilosteot an snst Trsl	78.29.99↔	Verkürzungsteotomie an and Ni näh bez Knoch, sonstige
77.28.40↔	Keilosteot an Tarsal u Metatars, Keilosteot an Metatars	78.38.00↔	Verlängerungsteotomie an Tarsalia und Metatarsalia, n.n.bez.
77.28.99↔	Keilosteotomie an Tarsalia und Metatarsalia, sonstige	78.38.10↔	Verlängerungsteotomie am Calcaneus
77.38.00↔	So Knochdurchtr an Tarsalia und Metatars, n.n.bez.	78.38.19↔	Verlängerungsteotomie an sonstigen Tarsalia
77.38.10↔	S Knchdrchr an Trsl u Mtrrs, (D)Rttionssttm an Trsl	78.38.20↔	Verlängerungsteotomie an Metatarsalia
77.38.11↔	S Knchdrchr an Trsl u Mtrrs, Krtkt b Sgmnttr an Trsl	78.38.99↔	Verlängerungsteotomie an Tarsalia und Metatarsalia, sonstige
77.38.12↔	S Knchdrchr an Trsl&Mtrrs,Kmpl(mhrd)Osteot(m Achsnk)an Trsl	78.49.13↔	Sonstige plastische Rekonstruktion an Phalangen des Fußes
77.38.19↔	S Knchdrchr an Trsl u Mtrrs, S Knchdrchr an Trsl	79.27.00↔	Off Rp e Fx an Trsl u Mtrrs oh Inn Knchfx, n.n.bz.
77.38.29↔	S Knchdrchr an Trsl u Mtrrs, S Knchdrchr an Mtrrs	79.27.10↔	Off Rep e Talus und Kalkaneusfraktur oh Inn Knochfx
77.38.99↔	So Knochdurchtr an Tarsalia und Metatars, So	79.27.11↔	Off Rep e einf Fx So Tarsal u Metatars oh Inn Knochfx
77.39.40↔	S Knchdrchr an and näh bz Knch, auss Gschk, Krtt an Phl d Fsss	79.27.12↔	Off Rp e Mhrfrgmfx S Trsl u Mtrrs oh Inn Knchfx
77.98.00↔	Totale Resektion von Tarsalia und Metatarsalia, n.n.bez.	79.27.99↔	Off Rep e Fx an Tarsal und Metatars oh Inn Knochfx, So
77.98.10↔	Totale Resektion von Tarsalia	79.37.00↔	Off Rp e Fx an Trsl u Mtrrs m inn Knchfx, n.n.bz.
77.98.11↔	Totale Resektion von Metatarsalia	79.37.10↔	Off Rep e Fx an Kalkan und Talus m inn Knochfx d Pl
77.98.99↔	Totale Resektion von Tarsalia und Metatarsalia, sonstige	79.37.11↔	Off Rep e Fx an Kalkan und Talus m So inn Knochfx
77.99.40↔	Totale Knochenresektionen an Phalangen des Fußes	79.37.20↔	Off Rp e Mhrfrgmfx an snst Trsl m inn Knchfx d Pl
78.08.00↔	Knochentransplantation an Tarsalia und Metatarsalia, n.n.bez.	79.37.21↔	Off Rep e Mehrfragmfx an sonst Tarsal m So inn Knochfx
78.08.10↔	Knchtx an Trsl u Mtrrs, Gfgstliet m mkrvsk Anst	79.37.30↔	Off Reposition e Mehrfragmfx an Metatars m inn Knochfx
78.08.11↔	Knchtx an Trsl u Mtrrs, Gfgstliet oh mkrvsk Anst	79.37.40↔	Off Rp e einf Fx an snst Trsl u Mtrrs m inn Knchfx
78.08.12↔	Knochentransplantation an Tarsalia und Metatarsalia, allogene	79.37.99↔	Off Rep e Fx an Tarsal und Metatars m inn Knochfx, So
78.08.13↔	Knorpel-Knochentransplantation an Tarsalia und Metatarsalia	79.87.00↔	Offene Reposition einer Luxation des Sprunggelenkes, n.n.bez.
78.08.19↔	Knchtx an Trsl/Mtrrs (Atg Spng, krtksp Spn, n Gfgstliet Tx)	79.87.10↔	Offene Reposition einer Luxation des oberen Sprunggelenkes
78.08.99↔	Knochentransplantation an Tarsalia und Metatarsalia, sonstige	79.87.20↔	Offene Reposition einer Luxation des unteren Sprunggelenkes
78.09.40↔	Knchtx an Phal d Fußes, Gefgestliet m mikrovask Anst	79.87.99↔	Offene Reposition einer Luxation des Sprunggelenkes, sonstige
78.09.41↔	Knchtx an Phal d Fußes, Gefgestliet oh mikrovask Anst	79.88.00↔	Offene Reposition einer Luxation von Fuss und Zehen, n.n.bez.
78.09.42↔	Knorpel-Knochentransplantation an Phalangen des Fußes	79.88.10↔	Offene Reposition einer Luxation eines Zehengelenkes
78.09.49↔	S Knchtx an Phl Fßs(zB Atg Spng,krtksp Spn,N Gfgstliet Tx)	79.88.20↔	Offene Reposition e Lux e Metatarsophalangealgelenkes
78.29.40↔	Temporäre Epiphyseodese an Phalangen des Fußes	79.88.99↔	Offene Reposition einer Luxation von Fuss und Zehen, sonstige
		80.18.00↔	Sonstige Arthrotomie von Fuss und Zehen, n.n.bez.

80.18.10↔	S Arthrt v Fss u Zh, Arthr Arthrt v Fss u Zh, Glsp m Drain	80.88.29↔	S Lk Exz o Dstr e Glläs an Fss u Zh, S Lk Exz o Dstr a Mtrsgl
80.18.11↔	S Arthrt v Fss u Zh, Arthr Arthrt v Fss u Zh, Entf freier Glkörper	80.88.30↔	S Lk Exz o Dstr e Glläs an Fss u Zh, Débr an Zhgl
80.18.12↔	S Arthrt v Fss&Zh, Arthr Arthrt v Fss&Zh, Enl o Entf e Mdrtrg	80.88.40↔	S Lk Exz o Dstr e Glläs an Fss u Zh, Débr an snst Fssgl
80.18.20↔	S Arthrt v Fss u Zh, Arthrt v Fss u Zh, Glsp m Drain	80.88.50↔	S Lk Exz o Dstr Glläs an Fss&Zh, Zystxst an snst Gl v Fss&Zh
80.18.21↔	S Arthrt v Fss u Zh, Arthrt v Fss u Zh, Entf freier Glkörper	80.88.59↔	Lk Exz/DstrGlläs an Fss/Zh, Lk Exz/Dstr an snst GIfss/Zh
80.18.99↔	Sonstige Arthrotomie von Fuss und Zehen, sonstige	80.88.99↔	So Lok Exz o Destr e Gelläs an Fuss und Zehen, So
80.78.00↔	Synovektomie an Fuss und Zehen, n.n.bez.	81.13↔	Subtalare Arthrodese
80.78.10↔	Synovekt an Fuss und Zehen, Arthr Synovekt a Tarsomgel	81.14↔	Mediotarsale Arthrodese
80.78.11↔	Synovekt an Fuss u Zehen, Arthr Synovekt a Metatarsgel	81.15↔	Tarsometatarsale Arthrodese
80.78.19↔	Synovekt an Fuss u Zeh, So Arthr Synovekt an Fuss u Zeh	81.57.00↔	Gelenkersatz an Fuss und Zehen, n.n.bez.
80.78.20↔	Synovekt an Fuss und Zehen, Off Synovekt a Tarsomgel	81.57.10↔	Gelenkersatz an Fuss und Zehen, Fußwurzelendoprothese
80.78.21↔	Synovekt an Fuss und Zehen, Off Synovekt a Metatarsgel	81.57.11↔	Gelenkersatz an Fuss und Zehen, Vorfuß- oder Zehenendoprothese
80.78.29↔	Synovekt an Fuss u Zeh, So off Synovekt an Fuss u Zeh	81.57.99↔	Gelenkersatz an Fuss und Zehen, sonstige
80.78.99↔	Synovektomie an Fuss und Zehen, sonstige	83.84↔	Lösung eines Klumpfusses, n.a.klass.
80.88.00↔	So Lok Exz o Destr e Gelläs an Fuss und Zehen, n.n.bez.	84.25↔	Zehen-Replantation
80.88.10↔	S Lk Exz/DstrGlläs a Fs u Zh, Arthr Lk Exz/DstrGlläs a Fs u Zh	84.26↔	Fuss-Replantation
80.88.20↔	S Lk Exz o Dstr e Glläs an Fss u Zh, Débr a Mtrsgl		
80.88.21↔	S Lk Exz o Dstr e Glläs an Fss u Zh, Zystxst a Mtrsgl		

### Prozedur I20-12

79.37.00↔	Off Rp e Fx an Trsl u Mtrrs m inn Knchfx, n.n.bz.	79.88.20↔	Offene Reposition e Lux e Metatarsophalangealgelenkes
79.37.10↔	Off Rep e Fx an Kalkan und Talus m inn Knchfx d Pl	79.88.99↔	Offene Reposition einer Luxation von Fuss und Zehen, sonstige
79.37.11↔	Off Rep e Fx an Kalkan und Talus m So inn Knchfx	86.85.00↔	Korrektur einer Syndaktylie, n.n.bez.
79.37.20↔	Off Rp e Mhrfrmfx an snst Trsl m inn Knchfx d Pl	86.85.30↔	Tr e kmpl Syndkt m Vrschpl, Kppnpl o Seitnbrk, d Hnd
79.37.21↔	Off Rep e Mehrfrmfx an sonst Tarsal m So inn Knchfx	86.85.40↔	Tr e kmpl Syndkt m Vrschpl, Kppnpl o Seitnbrk, d Fss
79.37.30↔	Off Reposition e Mehrfrmfx an Metatars m inn Knchfx	86.85.50↔	Res gedop Ant b Syndaktylie o Polydakt m Gelrek, d Hand
79.37.40↔	Off Rp e einf Fx an snst Trsl u Mtrrs m inn Knchfx	86.85.60↔	Res gedop Ant b Syndakt o Polydakt m Gelrek, d Fusses
79.37.99↔	Off Rep e Fx an Tarsal und Metatars m inn Knchfx, So	86.85.70↔	Korrektur e Polysyndaktylie d Fusion gedop Ant, d Hand
79.88.00↔	Offene Reposition einer Luxation von Fuss und Zehen, n.n.bez.	86.85.80↔	Korr e Polysyndaktylie d Fusion gedop Ant, d Fusses
79.88.10↔	Offene Reposition einer Luxation eines Zehengelenkes	86.85.99↔	Korrektur einer Syndaktylie, sonstige

### Prozedur I20-13

79.37.00↔	Off Rp e Fx an Trsl u Mtrrs m inn Knchfx, n.n.bz.	81.12.11↔	Arthrd Doubl, Arthrd Ob Sg m untrm Sg u Chprtnglnk
79.37.10↔	Off Rep e Fx an Kalkan und Talus m inn Knchfx d Pl	81.12.12↔	Arthrod Double, Arthrod Unt Sg, 2 Sprunggelenkscammern
79.37.11↔	Off Rep e Fx an Kalkan und Talus m So inn Knchfx	81.12.13↔	Arthrod Double, Arthrod Unt Sg, 3 Sprunggelenkscammern
79.37.20↔	Off Rp e Mhrfrmfx an snst Trsl m inn Knchfx d Pl	81.12.99↔	Arthrodese Double, sonstige
79.37.21↔	Off Rep e Mehrfrmfx an sonst Tarsal m So inn Knchfx	84.25↔	Zehen-Replantation
79.37.30↔	Off Reposition e Mehrfrmfx an Metatars m inn Knchfx	84.26↔	Fuss-Replantation
79.37.40↔	Off Rp e einf Fx an snst Trsl u Mtrrs m inn Knchfx	86.85.00↔	Korrektur einer Syndaktylie, n.n.bez.
79.37.99↔	Off Rep e Fx an Tarsal und Metatars m inn Knchfx, So	86.85.30↔	Tr e kmpl Syndkt m Vrschpl, Kppnpl o Seitnbrk, d Hnd
79.88.00↔	Offene Reposition einer Luxation von Fuss und Zehen, n.n.bez.	86.85.40↔	Tr e kmpl Syndkt m Vrschpl, Kppnpl o Seitnbrk, d Fss
79.88.10↔	Offene Reposition einer Luxation eines Zehengelenkes	86.85.50↔	Res gedop Ant b Syndaktylie o Polydakt m Gelrek, d Hand
79.88.20↔	Offene Reposition e Lux e Metatarsophalangealgelenkes	86.85.60↔	Res gedop Ant b Syndakt o Polydakt m Gelrek, d Fusses
79.88.99↔	Offene Reposition einer Luxation von Fuss und Zehen, sonstige	86.85.70↔	Korrektur e Polysyndaktylie d Fusion gedop Ant, d Hand
81.11↔	Arthrodese am Sprunggelenk	86.85.80↔	Korr e Polysyndaktylie d Fusion gedop Ant, d Fusses
81.12.00↔	Arthrodese Double, n.n.bez.	86.85.99↔	Korrektur einer Syndaktylie, sonstige
81.12.10↔	Arthrod Double, Arthrod Ob Sg m untrm Sg		

### Prozedur I20-14

78.08.00↔	Knochen transplantation an Tarsalia und Metatarsalia, n.n.bez.	78.09.40↔	Knochtx an Phal d Fußes, Gefgestielt m mikrovask Anast
78.08.10↔	Knochtx an Trsl u Mtrrs, Gfgstiel m mkrvsk Anast	78.09.41↔	Knochtx an Phal d Fußes, Gefgestielt oh mikrovask Anast
78.08.11↔	Knochtx an Trsl u Mtrrs, Gfgstiel oh mkrvsk Anast	78.09.42↔	Knorpel-Knochen transplantation an Phalangen des Fußes
78.08.12↔	Knochen transplantation an Tarsalia und Metatarsalia, allogene	78.09.49↔	S Knochtx an Phl Fßs(zB Atg Spng, krtksp Spn, N Gfgstielt Tx)
78.08.13↔	Knorpel-Knochen transplantation an Tarsalia und Metatarsalia	78.09.90↔	Knochtx an And näh bz Knch, auss Gschk, Gfgstiel m mkrvsk Anast
78.08.19↔	Knochtx an Trsl/Mtrrs (Atg Spng, krtksp Spn, n Gfgstielt Tx)	78.09.91↔	Knochtx an And näh bz Knch, auss Gschk, Gfgstiel oh mkrvsk Anast
78.08.99↔	Knochen transplantation an Tarsalia und Metatarsalia, sonstige	78.09.92↔	Knochtx an And näher bez Knoch, auss Gschk, allog
78.09.00↔	Knochtx an And näher bez Knoch, auss Gschk, n.n.bez.	78.09.98↔	S Kntx a ad nbz Kn, auss Gschk (zB Atg Spng, ksp Span, n Gfgst Tx)
78.09.10↔	Knochtx an Phal d Hand, Gefgestielt m mikrovask Anast	78.09.99↔	Knochtx an And näher bez Knoch, auss Gschk, sonstige
78.09.11↔	Knochtx an Phal d Hand, Gefgestielt oh mikrovask Anast		
78.09.12↔	Knochen transplantation an Phalangen der Hand, allogene		
78.09.19↔	S Knochtx an Phl Hnd(zB Atg Spng, krtksp Spn, N Gfgstielt Tx)		

### Prozedur I20-15

81.57.11↔	Gelenkersatz an Fuss und Zehen, Vorfuß- oder Zehenendoprothese	81.59.13↔	Rv d Glrs d unt Extrm, Rv u Wchs e Vrfss Zhndpnt
-----------	--	-----------	--

**Prozedur I20-16**

77.38.00↔	So Knochdurchtr an Tarsalia und Metatars, n.n.bez.	80.18.11↔	S Arthrt v Fss u Zh, Arthr Arthrt v Fss u Zh, Entf freier Glkörper
77.38.10↔	S Knchdrchtr an Trsl u Mttrs, (D)Rtitionssttm an Trsl	80.18.12↔	S Arthrt v Fss&Zh, Arthr Arthrt v Fss&Zh, Enl o Entf e Mdrtrg
77.38.11↔	S Knchdrchtr an Trsl u Mttrs, Krtkt b Sgmnttr an Trsl	80.18.20↔	S Arthrt v Fss u Zh, Arthrt v Fss u Zh, Glsp m Drain
77.38.12↔	S Knchdrchtr an Trsl&Mttrs, Kmpl(mhrd)Osteot(m Achnsk)an Trsl	80.18.21↔	S Arthrt v Fss u Zh, Arthrt v Fss u Zh, Entf freier Glkörper
77.38.19↔	S Knchdrchtr an Trsl u Mttrs, S Knchdrchtr an Trsl	80.18.99↔	Sonstige Arthrotomie von Fuss und Zehen, sonstige
77.38.29↔	S Knchdrchtr an Trsl u Mttrs, S Knchdrchtr an Mttrs	80.88.00↔	So Lok Exz o Destr e Gelläs an Fuss und Zehen, n.n.bez.
77.38.99↔	So Knochdurchtr an Tarsalia und Metatars, So	80.88.10↔	S Lk Exz/DstrGlläs a Fs u Zh, Arthr Lk Exz/DstrGlläs a Fs u Zh
77.51↔	PlastReko Hallvalg mExostRskt/WeichtKorr/OsteotOml	80.88.20↔	S Lk Exz o Dstr e Glläs an Fss u Zh, Zystxst a Mttrsgl
77.52↔	PlastReko Hallvalg mExostResekt/WeichtKorr/Arthrod	80.88.21↔	S Lk Exz o Dstr e Glläs an Fss u Zh, Zystxst a Mttrsgl
77.53↔	PlastReko bHallux valg m andExostResek uWeichtKorr	80.88.29↔	S Lk Exz o Dstr e Glläs an Fss u Zh, S Lk Exz o Dstr a Mttrsgl
77.54↔	Resektion oder Korrekturosteotomie bei Digitus quintus varus	80.88.30↔	S Lk Exz o Dstr e Glläs an Fss u Zh, Débr an Zhgl
77.56↔	Plastische Rekonstruktion bei Hammerzehe	80.88.40↔	S Lk Exz o Dstr e Glläs an Fss u Zh, Débr an snst Fssgl
77.57↔	Plastische Rekonstruktion bei Krallenzehe	80.88.50↔	S Lk Exz o Dstr Glläs an Fss&Zh, Zystxst an snst Gl v Fss&Zh
77.58↔	Sonstige Res, Arthrod und plast Reko an Zehen	80.88.59↔	Lk Exz/DstrGlläs an Fss/Zh, Lk Exz/Dstr an snst GfFss/Zh
77.59↔	Sonstige Exostosenresektion bei Hallux valgus	80.88.99↔	So Lok Exz o Destr e Gelläs an Fuss und Zehen, So
78.39.30↔	Verlängerungsosteotomie an Phalangen des Fußes	81.57.00↔	Gelenkersatz an Fuss und Zehen, n.n.bez.
79.38↔	Offene Reposition einer Zehenfraktur mit innerer Knochenfixation	81.57.10↔	Gelenkersatz an Fuss und Zehen, Fußwurzelendoprothese
80.18.00↔	Sonstige Arthrotomie von Fuss und Zehen, n.n.bez.	81.57.11↔	Gelenkersatz an Fuss und Zehen, Vorfuß- oder Zehenendoprothese
80.18.10↔	S Arthrt v Fss u Zh, Arthr Arthrt v Fss u Zh, Glsp m Drain	81.57.99↔	Gelenkersatz an Fuss und Zehen, sonstige

**ADRG I21****Bestimmte Eingriffe an Hüftgelenk und Femur oder komplexe Eingriffe an Ellenbogengelenk und Unterarm**

Mindestens eine Prozedur in Tabelle I21-1

**DRG I21Z****Bestimmte Eingriffe an Hüftgelenk und Femur oder komplexe Eingriffe an Ellenbogengelenk und Unterarm****Prozedur I21-1**

77.05.00↔	Sequestrektomie an Femur, n.n.bez	78.13.11↔	Geschl Rep e sonstigen Radfx m Knochfix d Fixat ext
77.05.10↔	Sequestrektomie an Femur, ohne Einlage eines Medikamententrägers	78.13.12↔	Off Reposition e dist Radfx m Knochfix d Fixat ext
77.05.11↔	Sequestrektomie an Femur, mit Einlage eines Medikamententrägers	78.13.13↔	Off Reposition e sonstigen Radfx m Knochfix d Fixat ext
77.05.99↔	Sequestrektomie an Femur, sonstige	78.13.20↔	Geschl Reposition e Ulnafraktur m Knochfix d Fixat ext
77.15.00↔	Sonstige Knochinzis ohne Knochdurchtr a Fem, n.n.bez.	78.13.99↔	Anl e Fixat ext an Rad und Ulna (inkl. Rep von Fx), So
77.15.10↔	S Knchnz oh Knchdrchtr a (snst) Fm, Explr u Knchnb	78.23.00↔	Verkürzungsosteotomie an Radius und Ulna, n.n.bez
77.15.11↔	Sonstige Knochinzis ohne Knochdurchtr a Fem, Fremdkentf	78.23.10↔	Temporäre Epiphyseodese an Radius und Ulna
77.15.12↔	S Knchnz oh Knchdrchtr a Fm, Enl u Entf e Mdrtrg	78.23.11↔	Permanente Epiphyseodese an Radius und Ulna
77.15.13↔	Sonstige Knocheninzision ohne Knochdurchtr a Fem, Drain	78.23.12↔	Therapeutische Epiphyseolyse an Radius und Ulna
77.15.20↔	S Knchnz oh Knchdrchtr a Fm, Explr u Knchnb a Schnklh	78.23.99↔	Verkürzungsosteotomie an Radius und Ulna, sonstige
77.15.99↔	Sonstige Knochinzis ohne Knochdurchtr a Fem, sonstige	78.29.30↔	Temporäre Epiphyseodese am Becken
77.23↔	Keilosteotomie an Radius und Ulna	78.29.31↔	Permanente Epiphyseodese am Becken
77.33.00↔	Sonstige Knochendurchtrennung an Radius und Ulna, n.n.bez.	78.29.32↔	Therapeutische Epiphyseolyse am Becken
77.33.10↔	S Knchdrchtr an Rd u Uln, Krtkt b Sgmnttr an Rd u Uln	78.29.39↔	Sonstige Verkürzungsosteotomie am Becken
77.33.20↔	S Knchdrchtr an Rd u Uln, Knchdrchtr an dstr Uln u Ulnschft	78.43↔	Sonstige plastische Rekonstruktion an Radius und Ulna
77.33.99↔	Sonstige Knochendurchtrennung an Radius und Ulna, sonstige	78.49.12↔	Sonstige plastische Rekonstruktion am Becken
77.65.00↔	Lokale Resektion von Knochläs oder Gew a Fem, n.n.bez.	78.53.00↔	Inn Knochfix oh Rep d Fx an Rad und Ulna, n.n.bez.
77.65.20↔	Lok Resektion von Knochläs oder Gew a Fem, Debr a Fem	78.53.10↔	Revision von Osteosynthmat (oh Matwechs) an Radius
77.65.99↔	Lokale Resektion von Knochläs oder Gew a Fem, sonstige	78.53.20↔	Revision von Osteosynthmat (oh Matwechs) an Ulna
77.69.12↔	Lokale Resektion von Knochenläsion oder -gewebe am Becken	78.53.99↔	Inn Knochfix oh Rep d Fx an Rad und Ulna, sonstige
77.69.22↔	Lk Rs v Knchläs o Gw an and näh bz Knch, auss Gschk, Dbr a B	78.65.00↔	Knochenimplantentfernung am Femur, n.n.bez.
77.83↔	Sonstige partielle Knochenresektion an Radius und Ulna	78.65.01↔	Entf Impl Femur: Draht, intramedull Draht
77.85↔	Sonstige partielle Knochenresektion am Femur	78.65.02↔	Entf Impl Femur ausser Schaft, Marknagel
77.93↔	Totale Resektion von Radius und Ulna	78.65.03↔	Entf Impl Femur (Schaft): Marknagel
78.03.00↔	Knochen transplantation an Radius und Ulna, n.n.bez.	78.65.04↔	Entf Impl Femur ausser Schaft, Ringfixateur
78.03.10↔	Knochtx an Rad und Ulna, Gefgestielt m mikrovask Anast	78.65.05↔	Knimplentf a Fem, Entf e Knoch(tell)ersatzes a Fem
78.03.11↔	Knochtx an Rad und Ulna, Gefgestielt oh mikrovask Anast	78.65.08↔	Entf Impl Femur: sonst OSmat
78.03.12↔	Knochen transplantation an Radius und Ulna, allogene	78.65.99↔	Knochenimplantentfernung am Femur, sonstige
78.03.13↔	Knorpel-Knochen transplantation an Radius und Ulna	78.93↔	Einsetzen eines Knochenwachstumsstimulators an Radius und Ulna
78.03.19↔	S Knchtx an Rd&Uln(zB Atg Spng, krtksp Spn, N Gfgstielts Tx)	79.22.00↔	Off Rep e Fx an Rad und Ulna oh Inn Knochfix, n.n.bez.
78.03.99↔	Knochen transplantation an Radius und Ulna, sonstige	79.22.10↔	Off Reposition e dist Radiusfraktur ohne Inn Knochfix
78.13.00↔	Anl e Fixat ext an Rad u Uln (inkl. Rep v Fx), n.n.bez.	79.22.19↔	Off Reposition e sonstigen Radfx oh Inn Knochfix
78.13.10↔	Geschl Reposition e dist Radfx m Knochfix d Fixat ext	79.22.20↔	Offene Reposition einer Ulnafraktur ohne innere Knochenfixation
		79.22.99↔	Off Rep e Fx an Rad und Ulna oh Inn Knochfix, sonstige

79.32.00↔	Off Rep e Fx an Rad und Ulna m inn Knochfix, n.n.bez.	80.72.10↔	Synovektomie a Ellbogen, Arthr Synovektomie a Ellbogen
79.32.10↔	Offene Reposition e dist Radiusfraktur mit inn Knochfix	80.72.20↔	Synovektomie am Ellbogen, Offene Synovektomie am Ellbogen
79.32.19↔	Off Reposition e sonstigen Radiusfraktur m inn Knochfix	80.72.99↔	Synovektomie am Ellbogen, sonstige
79.32.29↔	Offene Reposition einer Ulnafraktur mit innerer Knochenfixation	81.24↔	Ellbogen-Arthrodese
79.32.99↔	Off Rep e Fx an Rad und Ulna m inn Knochfix, sonstige	81.85.00↔	Sonstige Rekonstruktion am Ellbogen, n.n.bez.
79.52.00↔	Off Reposition e Epiphysdiast an Rad und Ulna, n.n.bez.	81.85.10↔	Sonstige Reko a Ellb, Ref e osteoch Fragm, arthr
79.52.10↔	Offene Reposition einer Epiphysdiastase am distalen Radius	81.85.11↔	Sonstige Reko a Ellb, Ref e osteoch Fragm, offen chir
79.52.20↔	Off Reposition e sonstigen Epiphysdiast an Rad und Ulna	81.85.12↔	So Reko a Ellb, Subchondrale Spongiosaplastik, arthr
79.52.99↔	Off Reposition e Epiphysdiast an Rad und Ulna, sonstige	81.85.13↔	So Reko a Ellb, Subchondrale Spongplast, offen chir
79.62↔	Débridement einer offenen Fraktur an Radius und Ulna	81.85.14↔	S Rk a Ellb, Knrpltx u Implnt v ivt hrg Gwklt, arthr
79.82↔	Offene Reposition einer Luxation des Ellbogens	81.85.15↔	S Rk a Ellb, Knrpltx u Implnt v ivt hrg Gwklt, offn chr
79.95↔	Nicht näher bezeichnete Operation an Verletzung des Femur	81.85.16↔	Sonstige Rekonstruktion a Ellb, Knorpelglättung, arthr
80.12.00↔	Sonstige Arthrotomie des Ellbogens, n.n.bez.	81.85.17↔	Sonstige Rekonstruktion a Ellb, Knorpelgl, offen chir
80.12.10↔	So Arthrot d Ellb, Arthr Arthrot d Ellb, Gelsp m Drain	81.85.18↔	Sonstige Reko a Ellb, Subchondrale Knocheröff, arthr
80.12.11↔	S Arthrt d Ellb, Arthr Arthrt d Ellb, Entf freier Glkörp	81.85.19↔	So Reko a Ellb, Subchondrale Knocheröff, offen chir
80.12.12↔	S Arthrt d Ellb, Arthr Arthrt d Ellb, Enl o Entf e Mdräg	81.85.20↔	S Rk a Ellb, Sbcn Knchröff m Enbr e azll Impl, arthr
80.12.20↔	Sonstige Arthrot d Ellb, Arthrot d Ellb, Gelsp m Drain	81.85.21↔	Sonstige Reko a Ellb, Resektionsarthroplastik a Ellbge
80.12.21↔	So Arthrot d Ellb, Arthrot d Ellb, Entf freier Gelkörp	81.85.30↔	S Rk a Ellb, prthtschr Ers d dst Hmrsnglnkläch
80.12.99↔	Sonstige Arthrotomie des Ellbogens, sonstige	81.85.32↔	Sonstige Rekonstruktion am Ellbogen, Ulakopfprothese
80.15.00↔	Sonstige Arthrotomie der Hüfte, n.n.bez.	81.85.99↔	Sonstige Rekonstruktion am Ellbogen, sonstige
80.15.10↔	S Arthrt d Hüft, Arthr Arthrt d Hüft, Glsp m Drain	81.99.14↔	Arthroskopische Revision eines Gelenkes, Ellbogen
80.15.11↔	S Arthrt d Hüft, Arthr Arthrt d Hüft, Entf freier Glkörp	81.99.24↔	Offen chirurgische Revision eines Gelenkes, Ellbogen
80.15.12↔	S Arthrt d Hüft, Arthr Arthrt d Hüft, Enl o Entf e Mdräg	81.99.34↔	Arthroskopische Operation am Gelenkknorpel, Ellbogen
80.15.20↔	So Arthrot d Hüfte, Arthrot d Hüfte, Gelsp m Drain	81.99.44↔	Offen chirurgische Operation am Gelenkknorpel, Ellbogen
80.15.21↔	S Arthrt d Hüft, Arthrt d Hüft, Entf freier Glkörp	81.99.54↔	Arthrorise und Temporäre Fixation eines Gelenkes, Ellbogen
80.15.99↔	Sonstige Arthrotomie der Hüfte, sonstige	81.99.94↔	Sonstige offen Chir Operationen an Gel und Gelkn, Ellb
80.42↔	Durchtr von GelKaps, Lig oder Knorpel am Ellbog	81.99.95↔	So offen Chir Op an Gel u Gelkn, Prox Radioulnargelenk
80.72.00↔	Synovektomie am Ellbogen, n.n.bez.	83.83↔	Plastische Rekonstruktion eines Ringbandes

**ADRG I22****Gewebe- / Hauttransplantation, ausser an der Hand mit schweren CC oder komplizierenden Prozeduren oder Eingriff an mehreren Lokalisationen oder schwerem Weichteilschaden**

Keine Hauptdiagnose in Tabelle I22-1 und Prozedur in Tabelle I22-3 und (PCCL &gt; 2 oder Komplizierende Prozeduren oder Eingriff an mehreren Lokalisationen oder Diagnose in Tabelle I22-2)

**DRG I22Z****Gewebe- / Hauttransplantation, ausser an der Hand mit schweren CC oder komplizierenden Prozeduren oder Eingriff an mehreren Lokalisationen oder schwerem Weichteilschaden****Hauptdiagnose I22-1**

C40.1	BNB kurze Knochen obere Extremität	M12.84	Sonst nbez Arthropathien, aonkl, Hand
C47.1	BNB: Periph Nerven obere Extremität, einschließl Schulter	M13.14	Monarthritis, aonkl, Hand
C49.1	BNB: Bindegew u and WeichtGew ob Extr, einschli Schult	M13.84	Sonst nbez Arthritis Hand
D16.1	Gutart Neubildung kurze Knochen obere Extremität	M13.94	Arthritis, nnbez, Hand
D21.1	So GNB Bgw/and Weichteilgew ob Extrem, Schulter	M18.0	Primäre Rhizarthrose, beidseitig
M00.04	Arthrit/Polyarth d Staphylokokken Hand	M18.1	Sonstige primäre Rhizarthrose
M00.14	Arthrit/Polyarth d Pneumokokken Hand	M18.2	Posttraumatische Rhizarthrose, beidseitig
M00.24	Arthrit/Polyarth d sonst Streptokokken Hand	M18.3	Sonstige posttraumatische Rhizarthrose
M00.84	Arthrit/Polyarth d sonst nbez bakt Erreger Hand	M18.4	Sonstige sekundäre Rhizarthrose, beidseitig
M00.94	Eitrige Arthritis, nnbez, Hand	M18.5	Sonstige sekundäre Rhizarthrose
M02.04	Arthritis nach intestinalem Bypass Hand	M18.9	Rhizarthrose, nnbez
M02.14	Postenteritische Arthritis Hand	M20.0	Deformität eines od mehrerer Finger
M02.24	Arthritis nach Impfung Hand	M21.84	Sonst nbez erworbene Deformitäten Hand
M02.34	Reiter-Krankheit Hand	M21.94	Erworbene Deformität Hand, nnbez
M02.84	Sonst reaktive Arthritiden Hand	M24.04	Freier Gelenkkörper Hand
M02.94	Reaktive Arthritis, nnbez, Hand	M24.14	Sonst Gelenkknorpelschädigungen Hand
M11.04	Apatitirrhismus Hand	M24.34	Patho Lux/Sublux Gelenk, aonkl, Hand
M11.14	Familiäre Chondrokalzinose Hand	M24.44	Habit Lux/Sublux Gelenk Hand
M11.24	Sonst Chondrokalzinose Hand	M24.54	Gelenkkontraktur Hand
M11.84	Sonst nbez Kristall-Arthropathien Hand	M24.64	Ankylose ein Gelenk Hand
M11.94	Kristall-Arthropathie, nnbez, Hand	M24.84	Sonst nbez Gelenkschädigungen, aonkl, Hand
M12.14	Kaschin-Beck-KH Hand	M24.94	Gelenkschädigung, nnbez, Hand
M12.24	Villonoduläre Synovitis (pigmentiert) Hand	M25.04	Hämarthros Hand
M12.34	Palindromer Rheumatismus Hand	M25.14	Gelenkfistel Hand
M12.44	Hydrops intermittens Hand	M25.24	Schlottergelenk Hand
M12.54	Traumatische Arthropathie Hand	M25.34	Sonst Instabilität ein Gelenk Hand

M25.44	Gelenkerguß Hand	S56.0	Verletz Beugemuskl-/sehn, Daumen, in Höhe Unterarm
M25.54	Gelenkschmerz Hand	S56.1	Verletz Beugemuskl-/sehn ein/mehr, so Finger, i Höhe UA
M25.64	Gelenksteife, aonkl, Hand	S56.3	Verletz Streck-,Abduktormusk-/sehn, Daumen, in Höhe UA
M25.74	Osteophyt Hand	S56.4	Verletz Streckmusk-/sehn ein/mehr, so Finger, in Höhe UA
M25.84	Sonstige nbez Gelenk-KH Hand	S62.20	Fraktur 1. Mittelhandknochen, Teil nnbez
M25.94	Gelenk-KH, nnbez, Hand	S62.21	Fraktur 1. Mittelhandknochen, Basis
M65.84	Sonst Synovitis u Tenosynovitis Hand	S62.22	Fraktur 1. Mittelhandknochen, Schaft
M66.24	Spontanruptur von Strecksehnen Hand	S62.23	Fraktur 1. Mittelhandknochen, Kollum
M66.30	Spontanruptur von Beugesehnen, mehrere Lok	S62.24	Fraktur 1. Mittelhandknochen, Kopf
M66.34	Spontanruptur von Beugesehnen Hand	S62.30	Fraktur sonst Mittelhandknochens: Teil nnbez
M72.0	Fibromatose Palmarfaszie [Dupuytren-Kontraktur]	S62.31	Fraktur eines sonstigen Mittelhandknochens: Basis
M86.04	Akute hämatogene Osteomyelitis Hand	S62.32	Fraktur eines sonstigen Mittelhandknochens: Schaft
M86.14	Sonstige akute Osteomyelitis Hand	S62.33	Fraktur eines sonstigen Mittelhandknochens: Kollum
M86.24	Subakute Osteomyelitis Hand	S62.34	Fraktur eines sonstigen Mittelhandknochens: Kopf
M86.34	Chron multifokale Osteomyelitis Hand	S62.4	Multiple Frakturen Mittelhandknochen
M86.44	Chron Osteomyelitis m Fistel, Hand	S62.50	Fraktur Daumen, Teil nnbez
M86.54	Sonst chron hämatogene Osteomyelitis Hand	S62.51	Fraktur Daumen, proximale Phalanx
M86.64	Sonstige chron Osteomyelitis Hand	S62.52	Fraktur Daumen, distale Phalanx
M86.84	Sonstige Osteomyelitis Hand	S62.60	Fraktur eines sonstigen Fingers, Teil nnbez
M86.94	Osteomyelitis, nnbez, Hand	S62.61	Fraktur eines sonst Fingers, proximale Phalanx
M87.14	Knochennekrose d Arzneimittel Hand	S62.62	Fraktur eines sonstigen Fingers, mittlere Phalanx
M87.24	Knochennekrose d vorangegang Trauma Hand	S62.63	Fraktur eines sonstigen Fingers, distale Phalanx
M87.34	Sonst sek Knochennekrose Hand	S62.7	Multiple Frakturen Finger
M87.84	Sonstige Knochennekrose Hand	S62.8	Fraktur sonst u nnbez Teile Handgelenk u Hand
M87.94	Knochennekrose, nnbez, Hand	S63.10	Luxation Finger, Teil nnbez
M89.64	Osteopathie nach Poliomyelitis Hand	S63.11	Luxation Finger, Metakarpophalangeal (-Gelenk)
Q68.1	Angeborene Deformität Hand	S63.12	Luxation Finger, Interphalangeal (-Gelenk)
Q69.0	Akzessorische(r) Finger	S63.2	Multiple Luxationen Finger
Q69.1	Akzessorische(r) Daumen	S63.4	Traumat Ruptur, Bänder Finger MCP-/InterphalGelenk
Q70.0	Miteinander verwachsene Finger	S63.60	Verstauchung Zerrung ein/mehr Finger, Teil nnbez
Q70.1	Schwimnhautbildung an Fingern	S63.61	Verstauch Zerr ein/mehr Finger, Metakarpophal(-Gelenk)
Q71.0	Angeborenes vollständiges Fehlen obere Extremität(en)	S63.62	Verstauch Zerr ein/mehr Finger, Interphalangeal (-Gelenk)
Q71.1	Angeb Fehlen Ober- u Unterarm b vorhandener Hand	S63.68	Verstauchung Zerrung ein/mehr Finger, sonst Teile
Q71.3	Angeborenes Fehlen Hand od ein/mehr Finger	S63.7	Verstauchung Zerrung sonst u nnbez Teile Hand
Q71.6	Spalthand	T87.0	Komplik d replantierte (Teile der) obere(n) Extremität

**Diagnose I22-2**

S01.83	Off Wunde (jeder Teil Kopf) m Verbind zu intrakran Verletz	S41.89	Weichteilschaden III. Gr b off Fraktur od Lux Oberarm
S01.86	Weichteilschaden III. Gr b geschl Fraktur od Lux Kopf	S51.86	Weichteilschaden III. Gr b geschl Fraktur od Lux Unterarm
S01.88	Weichteilschaden II. Gr b off Fraktur od Lux Kopf	S51.88	Weichteilschaden II. Gr b off Fraktur od Lux Unterarm
S01.89	Weichteilschaden III. Gr b off Fraktur od Lux Kopf	S51.89	Weichteilschaden III. Gr b off Fraktur od Lux Unterarmes
S11.86	Weichteilschaden III. Gr b geschl Fraktur od Lux d Hals	S61.86	Weichteilschaden III. Gr b geschl Fx od Lux Handgel u Hand
S11.88	Weichteilschaden II. Gr b off Fraktur od Lux Hals	S61.88	Weichteilschaden II. Gr b off Fraktur od Lux Handgel u Hand
S11.89	Weichteilschaden III. Gr b off Fraktur od Lux Hals	S61.89	Weichteilschaden III. Gr b off Fraktur od Lux Handgel u Hand
S21.83	Off Wunde (jed Teil Thorax) m Verbind zu intrathorax Verletz	S71.86	Weichteilschaden III. Gr b geschl Fx od Lux Hüfte u Obersch
S21.86	Weichteilschaden III. Gr b geschl Fraktur od Lux Thorax	S71.88	Weichteilschaden II. Gr b off Fraktur od Lux Hüfte u Obersch
S21.88	Weichteilschaden II. Gr b off Fraktur od Lux Thorax	S71.89	Weichteilschaden III. Gr b off Fraktur od Lux Hüfte u Obersch
S21.89	Weichteilschaden III. Gr b of Fraktur od Lux Thorax	S81.86	Weichteilschaden III. Gr b geschl Fx od Lux Unterschenkel
S31.83	Off Wunde (jd T Abd LumbGeg Beck) m Verb intraabd Verl	S81.88	Weichteilschaden II. Gr b off Fraktur od Lux Unterschenkels
S31.86	Weichteilschaden III. Gr b geschl Fraktur od Lux LWS u Be	S81.89	Weichteilschaden III. Gr b off Fraktur od Lux Unterschenkel
S31.88	Weichteilschaden II. Gr b off Fraktur od Lux LWS u Be	S91.86	Weichteilschaden III. Gr b geschl Fraktur od Luxation Fuß
S31.89	Weichteilschaden III. Gr b off Fraktur od Lux LWS u Be	S91.88	Weichteilschaden II. Gr b off Fraktur od Luxation Fuß
S41.86	Weichteilschaden III. Gr b geschl Fraktur od Lux Oberarm	S91.89	Weichteilschaden III. Gr b off Fraktur od Luxation Fuß
S41.88	Weichteilschaden II. Gr b off Fraktur od Lux Oberarm		

**Prozedur I22-3**

83.82.00↔	Muskel- oder Faszientransplantation, n.n.bez.	83.82.23↔	M o Fasztx, Tx e lok M o Faszlap, Unterarm
83.82.10↔	Muskel oder Fasztx, Fasztx, Kopf und Hals	83.82.24↔	M o Fasztx, Tx e lok M o Faszlap, Bruw, Bauch u Rücken
83.82.11↔	Muskel oder Fasztx, Fasztx, Schulter und Axilla	83.82.25↔	M o Fasztx, Tx e lk M o Fszlzp, Leist u Gnrg u Gsäss
83.82.12↔	Muskel oder Fasztx, Fasztx, Oberarm und Ellb	83.82.26↔	M o Fasztx, Tx e lok M o Faszlap, Untere Extrem
83.82.13↔	Muskel oder Fasztx, Fasztx, Unterarm	83.82.29↔	M o Fasztx, Tx e lok M o Faszlap, And Lok
83.82.14↔	Muskel oder Fasztx, Fasztx, Bruw, Bauch und Rücken	83.82.30↔	M o Fasztx, Tx e osteom o osteofasz Lp, Kopf und Ha
83.82.15↔	M oder Fasztx, Fasztx, Leist und Genreg und Gesäss	83.82.31↔	M o Fasztx, Tx e osteom o osteofasz Lp, Schult u Axilla
83.82.16↔	Muskel oder Fasztx, Fasztx, Untere Extrem	83.82.32↔	M o Fasztx, Tx e osteom o osteofasz Lp, Oba und Ellb
83.82.19↔	Muskel oder Fasztx, Fasztx, And Lokalisation	83.82.33↔	M o Fasztx, Tx e osteom o osteofasz Lp, Unterarm
83.82.20↔	M o Fasztx, Tx e lok M o Faszlap, Kopf und Ha	83.82.34↔	M o Fasztx, Tx e osteom o osteofsz Lp, Brw, Bauch u Rücken
83.82.21↔	M o Fasztx, Tx e lok M o Faszlap, Schult und Axilla	83.82.35↔	M o Fasztx, Tx e osteom o osteofsz Lp, Leist u Gnrg u Gsäss
83.82.22↔	M o Fasztx, Tx e lok M o Faszlap, Oba und Ellb	83.82.36↔	M o Fasztx, Tx e osteom o osteofasz Lp, Untere Extrem

83.82.39↔	M o Fasztx, Tx e osteom o osteofasz Lp, And Lok	86.65.25↔	Grofl heterologe Hauttransplantation an Bruw und Rücken
83.82.40↔	M o Fsztx, Tx e snst Lppntx m mkrvsk Anst aus M o Fsz, Kpf u H	86.65.26↔	Großflächige heterologe Hauttransplantation an Bauchregion
83.82.41↔	M o Fsztx, Tx e snst Lppntx m mkrvsk Anst aus M o Fsz, Schlft&Axll	86.65.27↔	Grofl heterologe Hauttransplantation an d untere Extrem
83.82.42↔	M o Fsztx, Tx e snst Lppntx m mkrvsk Anst aus M o Fsz, Ob u Ellb	86.65.29↔	Grofl heterologe Hauttx an And Lokalisation
83.82.43↔	M o Fsztx, Tx e snst Lppntx m mkrvsk Anst aus M o Fsz, Unt	86.65.30↔	Transplantation von Schweinehaut
83.82.44↔	Musk/Fassztx, Tx Lppntx mkrvsk Anst aus M/Fsz, Brw/Bauch/Rücken	86.65.40↔	Prm Hautstz d zweischichtgs DrmsEpdrmsErstztrial
83.82.45↔	M/Fsztx, Txsnst Lppntxmkrvsk Anst aus M/Fsz, Leist/Gnrg/Gsäl	86.65.99↔	Heterologe Hauttransplantation, sonstige
83.82.46↔	M o Fsztx, Tx e snst Lppntx m mkrvsk Anst aus M o Fsz, Unt Extrm	86.66.00↔	Homologe Hauttransplantation, n.n.bez.
83.82.47↔	M o Fsztx, Tx e snst Lppntx m mkrvsk Anst aus M o Fsz, And Lk	86.66.10↔	Kleinflächige homologe Hauttransplantation an den Kopf
83.82.99↔	Muskel- oder Faszientransplantation, sonstige	86.66.11↔	Kleinflächige homologe Hauttransplantation an den Hals
84.21↔	Daumen-Replantation	86.66.12↔	Kleinflächige homologe Hauttx an Schulter und Oberarm
84.22↔	Finger-Replantation (ausser Daumen)	86.66.13↔	Kleinflächige homologe Hauttransplantation an den Unterarm
84.23.00↔	Replantation von Vorderarm, Handgelenk oder Hand, n.n.bez.	86.66.14↔	Kleinflächige homologe Hauttransplantation an die Hand
84.23.10↔	Repl von Vorderarm, Hdgel o Hand, Repl von Vorderarm	86.66.15↔	Kleinflächige homologe Hauttx an Bruw und Rücken
84.23.11↔	Repl von Vorderarm, Hdgel o Hand, Repl von Hdgel o Hand	86.66.16↔	Kleinflächige homologe Hauttransplantation an die Bauchregion
84.23.99↔	Replantation von Vorderarm, Handgelenk oder Hand, sonstige	86.66.17↔	Kleinflächige homologe Hauttx an d untere Extrem
84.24↔	Oberarm-Replantation	86.66.19↔	Kleinflächige homologe Hauttx an And Lokalisation
84.25↔	Zehen-Replantation	86.66.20↔	Großflächige homologe Hauttransplantation an den Kopf
84.26↔	Fuss-Replantation	86.66.21↔	Großflächige homologe Hauttransplantation an den Hals
84.27.00↔	Replantation von Unterschenkel oder Sprunggelenk, n.n.bez.	86.66.22↔	Grofl homologe Hauttx an Schulter und Oberarm
84.27.10↔	Repl von Us o Sg, Repl vom Us i Kniebereich	86.66.23↔	Großflächige homologe Hauttransplantation an den Unterarm
84.27.99↔	Replantation von Unterschenkel oder Sprunggelenk, sonstige	86.66.24↔	Großflächige homologe Hauttransplantation an die Hand
84.28↔	Oberschenkel-Replantation	86.66.25↔	Grofl homologe Hauttransplantation an Bruw und Rücken
84.29.00↔	Sonstige Replantation, n.n.bez.	86.66.26↔	Großflächige homologe Hauttransplantation an die Bauchregion
84.29.10↔	Sonstige Replantation, Obere Extremität	86.66.27↔	Grofl homologe Hauttransplantation an d untere Extrem
84.29.20↔	Sonstige Replantation, Untere Extremität	86.66.29↔	Großflächige homologe Hauttransplantation an andere Lokalisation
84.29.99↔	Sonstige Replantation, sonstige	86.66.99↔	Homologe Hauttransplantation, sonstige
86.60↔	Freies Hauttransplantat, n.n.bez.	86.67.00↔	Haut-Regenerationsgraft, n.n.bez.
86.63.00↔	Vollhauttransplantat an andere Lokalisationen, n.n.bez.	86.67.10↔	Kleinflächiges temporäres Haut-Regenerationsgraft an den Kopf
86.63.10↔	Kleinfl VollhautTx an D Kopf (auss Lip und Mund)	86.67.11↔	Kleinflächiges temporäres Haut-Regenerationsgraft an den Hals
86.63.11↔	Kleinflächiges Vollhauttransplantat an den Hals	86.67.12↔	Kleinfl temporäres HautRegenergraft an Schult und Oba
86.63.12↔	Kleinflächiges Vollhauttransplantat an Schulter und Oberarm	86.67.13↔	Kleinfl temporäres HautRegenergraft an D Unterarm
86.63.13↔	Kleinflächiges Vollhauttransplantat an den Unterarm	86.67.14↔	Kleinflächiges temporäres Haut-Regenerationsgraft an die Hand
86.63.15↔	Kleinfl Vollhauttransplantat an Bruw, Bauch und Rücken	86.67.15↔	Kleinfl temporäres HautRegenergraft an Bruw und Rücken
86.63.16↔	Kleinfl Vollhauttransplantat an d Leisten und Genreg	86.67.16↔	Kleinfl temporäres HautRegenergraft an d Bauchreg
86.63.17↔	Kleinflächiges Vollhauttransplantat an das Gesäß	86.67.17↔	Kleinfl temporäres HautRegenergraft an d untere Extrem
86.63.18↔	Kleinfl Vollhauttransplantat an Os und Unterschenkel	86.67.19↔	Kleinfl temporäres HautRegenerationsgraft an And Lok
86.63.19↔	Kleinflächiges Vollhauttransplantat an andere Lokalisation	86.67.20↔	Großflächiges temporäres Haut-Regenerationsgraft an den Kopf
86.63.1a↔	Kleinflächiges Vollhauttransplantat an den Fuß	86.67.21↔	Großflächiges temporäres Haut-Regenerationsgraft an den Hals
86.63.20↔	Grofl VollhautTx an D Kopf (auss Lip und Mund)	86.67.22↔	Grofl temporäres HautRegenergraft an Schulter und Oba
86.63.21↔	Großflächiges Vollhauttransplantat an den Hals	86.67.23↔	Großflächiges temporäres Haut-Regenerationsgraft an den Unterarm
86.63.22↔	Großflächiges Vollhauttransplantat an Schulter und Oberarm	86.67.24↔	Großflächiges temporäres Haut-Regenerationsgraft an die Hand
86.63.23↔	Großflächiges Vollhauttransplantat an den Unterarm	86.67.25↔	Grofl temporäres HautRegenergraft an Bruw und Rücken
86.63.25↔	Grofl Vollhauttransplantat an Bruw, Bauch und Rücken	86.67.26↔	Grofl temporäres HautRegenerationsgraft an d Bauchreg
86.63.26↔	Grofl Vollhauttransplantat an d Leisten und Genreg	86.67.27↔	Grofl temporäres HautRegenergraft an d untere Extrem
86.63.27↔	Großflächiges Vollhauttransplantat an das Gesäß	86.67.29↔	Grofl temporäres HautRegenerationsgraft an And Lok
86.63.28↔	Grofl Vollhauttransplantat an Os und Unterschenkel	86.67.30↔	Permanenter Hautersatz durch Epidermisersatzmaterial
86.63.29↔	Großflächiges Vollhauttransplantat an andere Lokalisation	86.67.31↔	Permanenter Hautersatz durch Dermisersatzmaterial
86.63.2a↔	Großflächiges Vollhauttransplantat an den Fuß	86.67.99↔	Haut-Regenerationsgraft, sonstige
86.63.99↔	Vollhauttransplantat an andere Lokalisation, sonstige	86.70↔	Gestielte oder freie Lappen, n.n.bez.
86.65.00↔	Heterologe Hauttransplantation, n.n.bez.	86.72↔	Verschiebung eines gestielten Lappens
86.65.10↔	Kleinflächige heterologe Hauttransplantation an den Kopf	86.74.00↔	Anbr von gestielt oder fr Lappen an And Lok, n.n.bez.
86.65.11↔	Kleinflächige heterologe Hauttransplantation an den Hals	86.74.10↔	Kleinflächige Dehnungsplastik am Kopf (außer Lippe und Mund)
86.65.12↔	Kleinflächige heterol Hauttx an Schulter und Oberarm	86.74.11↔	Kleinflächige Dehnungsplastik am Hals
86.65.13↔	Kleinflächige heterologe Hauttransplantation an den Unterarm	86.74.12↔	Kleinflächige Dehnungsplastik an Schulter und Oberarm
86.65.14↔	Kleinflächige heterologe Hauttransplantation an die Hand	86.74.13↔	Kleinflächige Dehnungsplastik am Unterarm
86.65.15↔	Kleinflächige heterologe Hauttx an Bruw und Rücken	86.74.14↔	Kleinflächige Dehnungsplastik an Brustwand und Rücken
86.65.16↔	Kleinflächige heterologe Hauttransplantation an die Bauchregion	86.74.15↔	Kleinflächige Dehnungsplastik an der Bauchregion
86.65.17↔	Kleinflächige heterologe Hauttx an d untere Extrem	86.74.16↔	Kleinflächige Dehnungsplastik an der Leisten- und Genitalregion
86.65.19↔	Kleinflächige heterologe Hauttx an And Lokalisation	86.74.17↔	Kleinflächige Dehnungsplastik am Gesäß
86.65.20↔	Großflächige heterologe Hauttransplantation an den Kopf	86.74.18↔	Kleinflächige Dehnungsplastik an Oberschenkel und Unterschenkel
86.65.21↔	Großflächige heterologe Hauttransplantation an den Hals	86.74.19↔	Kleinflächige Dehnungsplastik, an andere Lokalisationen
86.65.22↔	Grofl heterologe Hauttx an Schulter und Oberarm	86.74.1a↔	Kleinflächige Dehnungsplastik am Fuß
86.65.23↔	Großflächige heterologe Hauttransplantation an den Unterarm	86.74.20↔	Klfl VerschiebeRotationspl a Kopf (auss Lip und Mund)
86.65.24↔	Großflächige heterologe Hauttransplantation an die Hand	86.74.21↔	Kleinflächige Verschiebe-Rotationsplastik am Hals
		86.74.22↔	Klfl VerschiebeRotationsplastik an Schulter und Oba
		86.74.23↔	Kleinflächige Verschiebe-Rotationsplastik am Unterarm



86.74.25↔	Klfl VerschiebeRotationsplastik an Bruw und Rücken	86.76.23↔	Großflächige Verschiebe-Rotationsplastik am Unterarm
86.74.26↔	Kleinflächige Verschiebe-Rotationsplastik an der Bauchregion	86.76.24↔	Großflächige Verschiebe-Rotationsplastik an Brustwand und Rücken
86.74.27↔	Klfl VerschiebeRotationsplastik an d Leist und Genreg	86.76.25↔	Großflächige Verschiebe-Rotationsplastik an der Bauchregion
86.74.28↔	Kleinflächige Verschiebe-Rotationsplastik am Gesäß	86.76.26↔	Grofl VerschiebeRotationspl an d Leist und Genreg
86.74.29↔	Klfl VerschiebeRotationsplastik, an And Lokalisationen	86.76.27↔	Großflächige Verschiebe-Rotationsplastik am Gesäß
86.74.2a↔	Klfl VerschiebeRotationspl an Os und Unterschenkel	86.76.28↔	Grofl VerschiebeRotationspl an Os und Unterschenkel
86.74.2b↔	Kleinflächige Verschiebe-Rotationsplastik am Fuß	86.76.29↔	Großflächige Verschiebe-Rotationsplastik an andere Lokalisation
86.74.30↔	Klfl Transpositionsplastik a Kopf (auss Lippe und Mund)	86.76.2a↔	Großflächige Verschiebe-Rotationsplastik am Fuß
86.74.31↔	Kleinflächige Transpositionsplastik am Hals	86.76.30↔	Grofl Transpositionsplastik a Kopf (auss Lip und Mund)
86.74.32↔	Kleinflächige Transpositionsplastik an Schulter und Oberarm	86.76.31↔	Großflächige Transpositionsplastik am Hals
86.74.33↔	Kleinflächige Transpositionsplastik am Unterarm	86.76.32↔	Großflächige Transpositionsplastik an Schulter und Oberarm
86.74.34↔	Kleinflächige Transpositionsplastik an Brustwand und Rücken	86.76.33↔	Großflächige Transpositionsplastik am Unterarm
86.74.35↔	Kleinflächige Transpositionsplastik an der Bauchregion	86.76.34↔	Großflächige Transpositionsplastik an Brustwand und Rücken
86.74.36↔	Klfl Transpositionsplastik an d Leisten und Genreg	86.76.35↔	Großflächige Transpositionsplastik an der Bauchregion
86.74.37↔	Kleinflächige Transpositionsplastik am Gesäß	86.76.36↔	Grofl Transpositionsplastik an d Leisten und Genreg
86.74.38↔	Klfl Transpositionsplastik an Os und Unterschenkel	86.76.37↔	Großflächige Transpositionsplastik am Gesäß
86.74.39↔	Kleinflächige Transpositionsplastik, an andere Lokalisationen	86.76.38↔	Grofl Transpositionsplastik an Os und Unterschenkel
86.74.3a↔	Kleinflächige Transpositionsplastik am Fuß	86.76.39↔	Großflächige Transpositionsplastik an andere Lokalisation
86.74.40↔	Kleinflächige Insellappenplastik am Kopf (außer Lippe und Mund)	86.76.3a↔	Großflächige Transpositionsplastik am Fuß
86.74.41↔	Kleinflächige Insellappenplastik am Hals	86.76.40↔	Großflächige Insellappenplastik am Kopf (außer Lippe und Mund)
86.74.42↔	Kleinflächige Insellappenplastik an Schulter und Oberarm	86.76.41↔	Großflächige Insellappenplastik am Hals
86.74.43↔	Kleinflächige Insellappenplastik am Unterarm	86.76.42↔	Großflächige Insellappenplastik an Schulter und Oberarm
86.74.44↔	Kleinflächige Insellappenplastik an Brustwand und Rücken	86.76.43↔	Großflächige Insellappenplastik am Unterarm
86.74.45↔	Kleinflächige Insellappenplastik an der Bauchregion	86.76.44↔	Großflächige Insellappenplastik an Brustwand und Rücken
86.74.46↔	Kleinflächige Insellappl an d Leisten und Genreg	86.76.45↔	Großflächige Insellappenplastik an der Bauchregion
86.74.47↔	Kleinflächige Insellappenplastik am Gesäß	86.76.46↔	Grofl Insellappenplastik an d Leisten und Genreg
86.74.48↔	Klfl Insellappl an Oberschenkel und Unterschenkel	86.76.47↔	Großflächige Insellappenplastik am Gesäß
86.74.49↔	Kleinflächige Insellappenplastik, an andere Lokalisationen	86.76.48↔	Grofl Insellappl an Oberschenkel und Unterschenkel
86.74.4a↔	Kleinflächige Insellappenplastik am Fuß	86.76.49↔	Großflächige Insellappenplastik, an andere Lokalisationen
86.74.50↔	Kleinflächige Z-Plastik am Kopf (außer Lippe und Mund)	86.76.4a↔	Großflächige Insellappenplastik am Fuß
86.74.51↔	Kleinflächige Z-Plastik am Hals	86.76.99↔	Anbr von gestielt o fr Lp an And Lok, GroFI, sonstige
86.74.52↔	Kleinflächige Z-Plastik an Schulter und Oberarm	86.77.00↔	Anbringen von sonstiger lokaler Lappenplastik, n.n.bez.
86.74.53↔	Kleinflächige Z-Plastik am Unterarm	86.77.10↔	Sonstige lokale Lappenplastik am Kopf (außer Lippe und Mund)
86.74.54↔	Kleinflächige Z-Plastik an Brustwand und Rücken	86.77.11↔	Sonstige lokale Lappenplastik am Hals
86.74.55↔	Kleinflächige Z-Plastik an der Bauchregion	86.77.12↔	Sonstige lokale Lappenplastik an Schulter und Oberarm
86.74.56↔	Kleinflächige Z-Plastik an der Leisten- und Genitalregion	86.77.13↔	Sonstige lokale Lappenplastik am Unterarm
86.74.57↔	Kleinflächige Z-Plastik am Gesäß	86.77.14↔	Sonstige lokale Lappenplastik an Brustwand und Rücken
86.74.58↔	Kleinflächige Z-Plastik an Oberschenkel und Unterschenkel	86.77.15↔	Sonstige lokale Lappenplastik an der Bauchregion
86.74.59↔	Kleinflächige Z-Plastik, an andere Lokalisationen	86.77.16↔	Sonstige lokale Lappenplastik an der Leisten- und Genitalregion
86.74.5a↔	Kleinflächige Z-Plastik am Fuß	86.77.17↔	Sonstige lokale Lappenplastik am Gesäß
86.74.99↔	Anbr von gestielt oder fr Lappen an And Lok, sonstige	86.77.18↔	Sonstige lokale Lappenplastik an Oberschenkel und Unterschenkel
86.75.00↔	Revision von gestieltem oder freiem Lappen, n.n.bez.	86.77.19↔	Sonstige lokale Lappenplastik, an andere Lokalisationen
86.75.10↔	Revision von gestielt o fr Lp o fr Hauttx d Kopfes	86.77.1a↔	Sonstige lokale Lappenplastik am Fuß
86.75.11↔	Revision von gestielt o fr Lp o fr Hauttx d Halses	86.77.99↔	Anbringen von sonstiger lokaler Lappenplastik, sonstige
86.75.12↔	Rev von gestielt o fr Lp o fr Hauttx von Schult und Oba	86.78.00↔	Sonstige Lappenplastiken, n.n.bez.
86.75.13↔	Revision von gestielt o fr Lp o fr Hauttx d Unterarmes	86.78.10↔	Anbr v fr Lp m mikrovask Anast a Kopf (auss Lip u Mund)
86.75.14↔	Revision von gestielt oder fr Lp oder fr Hauttx d Hand	86.78.11↔	Anbr von freiem Lappen mit mikrovaskulärer Anast a Hals
86.75.15↔	Rev von gestielt o fr Lp o fr Hauttx d Bruw und Rücken	86.78.12↔	Anbr von fr Lp m mikrovask Anast an Schulter und Oba
86.75.16↔	Revision von gestielt o fr Lp o fr Hauttx d Bauchreg	86.78.13↔	Anbr von fr Lappen mit mikrovaskulärer Anast a Unterarm
86.75.17↔	Rev von gestielt o fr Lp o fr Hauttx d unteren Extrem	86.78.14↔	Anbr von fr Lp m mikrovask Anast an Bruw und Rücken
86.75.19↔	Revision von gestielt oder fr Lp oder fr Hauttx and Lok	86.78.15↔	Anbr von fr Lp mit mikrovaskulärer Anast an Bauchreg
86.75.99↔	Revision von gestieltem oder freiem Lappen, sonstige	86.78.16↔	Anbr von fr Lp m mikrovask Anast an d Leist und Genreg
86.76.00↔	Anbr von gestielt o fr Lp an And Lok, GroFI, n.n.bez.	86.78.17↔	Anbr von fr Lappen mit mikrovaskulärer Anast a Gesäß
86.76.10↔	Großflächige Dehnungsplastik am Kopf (außer Lippe und Mund)	86.78.18↔	Anbr von fr Lp m mikrovask Anast an d unteren Extrem
86.76.11↔	Großflächige Dehnungsplastik am Hals	86.78.19↔	Anbr von fr Lappen mit mikrovaskulärer Anast an And Lok
86.76.12↔	Großflächige Dehnungsplastik an Schulter und Oberarm	86.78.20↔	Anbr v gstielt rg Lp o gstielt Fmnl a Kpf (auss Lp u Mnd)
86.76.13↔	Großflächige Dehnungsplastik am Unterarm	86.78.21↔	Anbr von gestielt regionalem Lp o gestielt Fmnl a Ha
86.76.14↔	Großflächige Dehnungsplastik an Brustwand und Rücken	86.78.22↔	Anbr v gstielt reg Lp o gstielt Fmnl an Schult u Oba
86.76.15↔	Großflächige Dehnungsplastik an der Bauchregion	86.78.23↔	Anbr von gestielt reg Lp o gestielt Fmnl a Unterarm
86.76.16↔	Großflächige Dehnungsplastik an der Leisten- und Genitalregion	86.78.24↔	Anbr v gstielt rg Lp o gstielt Fmnl an Brw u Rückn
86.76.17↔	Großflächige Dehnungsplastik am Gesäß	86.78.25↔	Anbr von gestielt reg Lp o gestielt Fmnl an d Bauchreg
86.76.19↔	Großflächige Dehnungsplastik, an andere Lokalisationen	86.78.26↔	Anbr v gstielt rg Lp o gstielt Fmnl an d Leist u Gnrg
86.76.1a↔	Großflächige Dehnungsplastik an Oberschenkel und Unterschenkel	86.78.27↔	Anbr von gestielt reg Lp o gestielt Fmnl a Gesäß
86.76.1b↔	Großflächige Dehnungsplastik am Fuß	86.78.28↔	Anbr v gstielt reg Lp o gestielt Fmnl an d unt Extrem
86.76.20↔	Grofl VerschiebeRotationspl a Kopf (auss Lip und Mund)	86.78.29↔	Anbr von gestielt reg Lp o gestielt Fmnl an And Lok
86.76.21↔	Großflächige Verschiebe-Rotationsplastik am Hals	86.78.30↔	Kmb Plst Engr an Haut u Unth d Kpfs (auss Lp u Mnd)
86.76.22↔	Großflächige Verschiebe-Rotationsplastik an Schulter und Oberarm		

86.78.31↔	Komb plastische Eingr an Haut und Unterhaut d Halses	86.78.42↔	Anbr von sonstigem gestielt o fr Lp an Schulter und Oba
86.78.32↔	Komb Plast Eingr an Haut u Unterhaut von Schult u Oba	86.78.43↔	Anbr von sonstigem gestielten oder fr Lappen a Unterarm
86.78.33↔	Komb Plast Eingr an Haut und Unterhaut d Unterarmes	86.78.44↔	Anbr von sonstigem gestielt o fr Lp an Bruw und Rücken
86.78.34↔	Komb Plast Eingr an Haut u Unterhaut von Bruw u Rücken	86.78.45↔	Anbr von sonstigem gestielt oder fr Lp an d Bauchreg
86.78.35↔	Komb Plast Eingr an Haut und Unterhaut von Bauchreg	86.78.46↔	Anbr von sonst gestielt o fr Lp an d Leist und Genreg
86.78.36↔	Komb Plast Eingr an Haut u Unterhaut d Leist u Genreg	86.78.47↔	Anbringen von sonstigem gestielten oder freien Lappen am Gesäß
86.78.37↔	Komb plastische Eingr an Haut und Unterhaut d Gesäßes	86.78.48↔	Anbr von sonstigem gestielt o fr Lp an d unteren Extrem
86.78.38↔	Komb Plast Eingr an Haut und Unterhaut d unteren Extrem	86.78.49↔	Anbr von sonstigem gestielt oder fr Lappen an And Lok
86.78.39↔	Komb plastische Eingr an Haut und Unterhaut and Lok	86.78.99↔	Sonstige Lappenplastiken, sonstige
86.78.40↔	Anbr v sonst gestielt o fr Lp a Kopf (auss Lip u Mund)		
86.78.41↔	Anbringen von sonstigem gestielten oder freien Lappen am Hals		

**ADRG I23**

**Lokale Exzision und Entfernung von Osteosynthesematerial ausser an Hüftgelenk und Femur**

Prozedur in Tabelle I23-1

**DRG I23A**

**Lokale Exzision und Entfernung von Osteosynthesematerial ausser an Hüftgelenk und Femur mit komplexer Entfernung von Osteosynthesematerial oder Alter < 10 Jahre**

Prozedur in Tabelle I23-2 oder Alter < 10 Jahre

**DRG I23B**

**Lokale Exzision und Entfernung von Osteosynthesematerial ausser an Hüftgelenk und Femur ohne komplexe Entfernung von Osteosynthesematerial, Alter > 9 Jahre**

**Prozedur I23-1**

01.6x.00↔	Exzision und Destruktion einer Läsion am Schädel, n.n.bez.	03.09.41↔	Inzision des Spinalkanals zur Drainage epiduraler Flüssigkeit
01.6x.10↔	Exzision und Destruktion von Tumorgewebe an der Schädelbasis	03.09.43↔	Inzis von Rm und Rückenmh zur Drain von subd Flüssigk
01.6x.11↔	Exzision und Destruktion von Tumorgewebe an der Kalotte	03.09.44↔	Inzis von Rm und Rückenmh zur Drain e intramedullär Hämat
01.6x.20↔	Exz und Destr vom sonst erkrankten Gew an d Schädelb	03.09.45↔	Inzs v Rm u Rückenmh z Drain e intramedullär Abszsss
01.6x.21↔	Exz und Destr von sonstigem erkrankten Gew an d Kalotte	03.09.49↔	Inzis d Spinalkanals, Rm und Rmhät, sonstige
01.6x.22↔	Exz u Destr v sonst erkrankten Gew an d Kalotte m Hirnh	03.09.90↔	Sonstige Exploration des Spinalkanals
01.6x.99↔	Exzision und Destruktion einer Läsion am Schädel, sonstige	03.09.91↔	Sonstige Dekompression des Spinalkanals
03.01.00↔	Entfernen eines Fremdkörpers vom Spinalkanal, n.n.bez.	03.09.99↔	Sonstige Exploration und Dekompression am Spinalkanal, sonstige
03.01.10↔	Entfernen eines Fremdkörpers vom Spinalkanal, epidural	03.1↔	Durchtrennung einer intraspinalen Nervenwurzel
03.01.99↔	Entfernen eines Fremdkörpers vom Spinalkanal, sonstige	03.4x.00↔	Exz o Destr e Läs an Rm o Rückenmarkshäuten, n.n.bez.
03.09.00↔	Sonstige Exploration und Dekompression am Spinalkanal, n.n.bez.	03.4x.10↔	Exz o Destr von Tumorgew an Rückenmark (intramedullär)
03.09.10↔	Zugang zur Halswirbelsäule, n.n.bez.	03.4x.11↔	Exz o Destr von Tumorgew an Rmhät und Knoch
03.09.11↔	Zugang zur Halswirbelsäule, ventral, 1 Segment	03.4x.12↔	Exz o Destr v Tumorgew an intraspinalen Nervwurz u Ggl
03.09.12↔	Zugang zur Halswirbelsäule, ventral, 2 Segmente	03.4x.19↔	Exz o Destr von Tumorgew an Rm o Rmhät, sonstige
03.09.13↔	Zugang zur Halswirbelsäule, ventral, 3 und mehr Segmente	03.4x.20↔	Exz o Destr e sonstigen Läs an Rm (intramedullär)
03.09.14↔	Zugang zur Hws (d Laminot o Hemilekt), dors, 1 Segment	03.4x.21↔	Exz oder Destr e sonstigen Läsion an Rückenmarkshäuten
03.09.15↔	Zugang zur Hws (d Laminot o Hemilekt), dors, 2 Segmente	03.4x.22↔	Exz o Destr e sonst Läs an intraspinalen Nervwurz u Ggl
03.09.16↔	Zugang z Hws (d Laminot o Hemilekt), dors, 3 u mehr Seg	03.4x.29↔	Exz o Destr e sonstigen Läs an Rm o Rmhät, sonstige
03.09.17↔	Zugang zum kraniozervikalem Uebergang	03.4x.99↔	Exz o Destr e Läs an Rm o Rückenmarkshäuten, sonstige
03.09.19↔	Zugang zur Halswirbelsäule, sonstige	03.59.00↔	So Plast Reko und Op an Strukt d Spinalkan, n.n.bez.
03.09.20↔	Zugang zur Brustwirbelsäule, n.n.bez.	03.59.10↔	S Plst Rk u Op an Strkt d Spnlkn, Vrschl e Diastmtmylie
03.09.21↔	Zugang zur Brustwirbelsäule, ventral, 1 Segment	03.59.11↔	S Plst Rk u Op an Strkt d Spnlkn, Drchr e Flm trmnl
03.09.22↔	Zugang zur Brustwirbelsäule, ventral, 2 Segmente	03.59.12↔	S Plst Rk u Op an Strkt d Spnlkn, Vrschl e spn Fstl
03.09.23↔	Zugang zur Brustwirbelsäule, ventral, 3 und mehr Segmente	03.59.13↔	S Plst Rk u Op an Strkt d Spnlkn, Spnl Drpl
03.09.24↔	Zugang zur Bws (d Laminot o Hemilekt), dors, 1 Segment	03.59.99↔	So Plast Reko und Op an Strukturen d Spinalkanals, So
03.09.25↔	Zugang zur Bws (d Laminot o Hemilekt), dors, 2 Segmente	03.6↔	Lösung von Adhäsionen an Rückenmark und Nervenwurzeln
03.09.26↔	Zugang z Bws (d Laminot o Hemilekt), dors, 3 u mehr Seg	03.79↔	Sonstiger Shunt am Spinalkanal
03.09.29↔	Zugang zur Brustwirbelsäule, sonstige	03.97↔	Revision eines Shunts an den Rückenmarkshäuten
03.09.30↔	Zugang zur Lendenwirbelsäule, n.n.bez.	03.98↔	Entfernen eines Shunts von den Rückenmarkshäuten
03.09.31↔	Zugang zur Lendenwirbelsäule, ventral, 1 Segment	34.03↔	Rethorakotomie
03.09.32↔	Zugang zur Lendenwirbelsäule, ventral, 2 Segmente	34.85↔	Implantation eines Zwerchfellschrittmachers
03.09.33↔	Zugang zur Lendenwirbelsäule, ventral, 3 und mehr Segmente	34.89.00↔	Sonstige Operationen am Zwerchfell, n.n.bez.
03.09.34↔	Zug z Lendwirbs (d Laminot o Flavektomie), dors, 1 Segm	34.89.10↔	Sonstige Op a Zwerchfell, Inzis (Zwerchfellsplattung)
03.09.35↔	Zug z Lendwirbs (d Laminot o Flavektomie), dors, 2 Seg	34.89.99↔	Sonstige Operationen am Zwerchfell, sonstige
03.09.36↔	Zg z Lndwrbs (d Lmnt o Flvktmie), drs, 3 u mhr Sg	34.99.00↔	Sonstige Operationen am Thorax, n.n.bez.
03.09.37↔	Zug z Lendwirbs, Zug zu Os sacrum u zu Os coccygis	34.99.10↔	Entnahme von Rippenknorpel als Transplantat
03.09.39↔	Zugang zur Lendenwirbelsäule, sonstige	34.99.99↔	Sonstige Operationen am Thorax, sonstige
03.09.40↔	Inzis d Spinalkanals, Rm und Rmhät, n.n.bez.	37.31.00↔	Perikardektomie, n.n.bez.
		37.31.10↔	Perikardektomie, partiell

37.31.20↔	Perikardektomie, total	77.12.99↔	Sonstige Knochinzis ohne Knochdurchtr a Hum, sonstige
37.31.30↔	Adhäsioolyse am Perikard	77.13.00↔	So Knochinzis oh Knochdurchtr an Rad und Ulna, n.n.bez.
37.31.99↔	Perikardektomie, sonstige	77.13.10↔	S Knchnzs oh Knchdrchr an Rd u Uln, Explr u Knchnb
56.94↔	Entfernen eines elektronischen Ureterstimulators	77.13.11↔	So Knochinzis oh Knochdurchtr an Rad u Ulna, Fremdkentf
57.98↔	Entfernen eines elektronischen Blasenstimulators	77.13.12↔	S Knchnzs oh Knchdrchr an Rd u Uln, Enl o Entf e Mdträg
76.01↔	Sequestrektomie an Gesichtsschädelknochen	77.13.13↔	So Knochinzis oh Knochdurchtr an Rad und Ulna, Drain
76.09.00↔	Sonstige Inzision an Gesichtsschädelknochen, n.n.bez.	77.13.99↔	So Knochinzis oh Knochdurchtr an Rad und Ulna, So
76.09.10↔	Reosteotomie nach Frakturposition	77.16.00↔	So Knochinzis oh Knochdurchtr an d Patel, n.n.bez.
76.09.99↔	Sonstige Inzision an Gesichtsschädelknochen, sonstige	77.16.10↔	S Knchnzs oh Knchdrchr an d Ptl, Explr u Knchnb
76.5x.00↔	Temporomandibuläre Arthroplastik, n.n.bez.	77.16.11↔	So Knochinzis oh Knochdurchtr an d Patel, Fremdkentf
76.5x.10↔	Tempo Arthropl, Kondylekt a Kiefergel m Reko	77.16.12↔	S Knchnzs oh Knchdrchr an d Ptl, Enl u Entf e Mdträg
76.5x.19↔	Temporomandibuläre Arthropl, So Kondylekt a Kiefergel	77.16.13↔	Sonstige Knochinzis oh Knochdurchtr an d Patella, Drain
76.5x.20↔	Tempo Arthropl, Diskopl a Kiefergel, m Reko	77.16.99↔	So Knochinzis oh Knochdurchtr an d Patel, So
76.5x.29↔	Temporomandibuläre Arthropl, So Diskopl a Kiefergel	77.17.00↔	So Knochinzis oh Knochdurchtr an Tib und Fib, n.n.bez.
76.5x.30↔	Tempo Arthropl, Exst d Disc articul a Kiefergel, m Reko	77.17.10↔	S Knchnzs oh Knchdrchr an Tb u Fb, Explr u Knchnb
76.5x.39↔	Tempo Arthropl, So Exst d Disc articul a Kiefergel	77.17.11↔	So Knochinzis oh Knochdurchtr an Tib u Fib, Fremdkentf
76.5x.40↔	Tempo Arthropl, Res a Tuberculum articulare d Kiefergel	77.17.12↔	S Knchnzs oh Knchdrchr an Tb u Fb, Enl u Entf e Mdträg
76.5x.41↔	Temporomandibuläre Arthropl, Plast Reko a Kiefergel	77.17.13↔	So Knochinzis oh Knochdurchtr an Tibia und Fib, Drain
76.5x.42↔	Tmp Arthropl, Glnkstbbsierng (bwngngseinschränkd) d Kiefrgl	77.17.99↔	So Knochinzis oh Knochdurchtr an Tibia und Fib, So
76.5x.50↔	Tempo Arthropl, Arthr Entf e fr Gelkorp a Kiefergel	77.19.00↔	Knochinzis an and näher bez Knoch, ohne Gschk, n.n.bez.
76.5x.59↔	Tempo Arthropl, So Entf e fr Gelkorp a Kiefergel	77.19.10↔	Knchnzs a.a.bz. Knch, oh Gschk, Knchnzs an PhlHnd, Explr/Knchnb
76.5x.60↔	Tempo Arthropl, Implant e Endoproth a Kiefergel	77.19.11↔	Knchnzs aanbz Knch,oh Gschk,Knchnzs an Phl Hnd,Frmdkntf
76.5x.61↔	Tempo Arthropl, Wechsel e Endoproth a Kiefergel	77.19.12↔	Kniz aanbz Kn,oh Gschk,Kniz a d Phl d Hnd,Enl u EntfMdtr
76.5x.90↔	Tempo Arthropl, So Tempo Arthropl o Diskopl a Kiefergel	77.19.13↔	Knchnzs aanbz Knch,oh Gschk,Knchnzs an Phl d Hnd,Drain
76.5x.99↔	Temporomandibuläre Arthroplastik, sonstige	77.19.19↔	Knchnzs an and näh bz Knch, oh Gschk, S Knchnzs an Phl d Hnd
76.97↔	Entfernen von internem OsteosynthMat vom GSchK	77.19.20↔	Knchnzs a.a.bz. Knch, oh Gschk, Knchnzs anWs, Explr/Knchnb
77.00↔	Sequestrektomie, ohne Angabe der Lokalisation	77.19.21↔	Knchnzs an and näh bz Knch, oh Gschk, Knchnzs an d Ws, Frmdkntf
77.01.00↔	Sepuestrekt an Skapula, Klav, Rip und Sternum, n.n.bez.	77.19.22↔	Knchnzs a.a.bz. Knch, oh Gschk, Knchnzs anWs, Enl/EntfMdtr
77.01.10↔	Spuestrkt an Skp/Klv/Rp/Strn/Spuestrkt an Skp/Klv, oh EnlMdträg	77.19.23↔	Knchnzs an and näh bz Knch, oh Gschk, Knchnzs an d Ws, Drain
77.01.11↔	Spuestrkt an Skp, Klv, Rp/Strn, Spuestrkt an Skp/Klv,EnlMdträg	77.19.29↔	Knchnzs an and näh bz Knch, oh Gschk, S Knchnzs an d Ws
77.01.20↔	Spuestrkt an Skp/Klv/Rp/Strn, Spuestrkt an Rp/Strn,/Mdträg	77.19.30↔	Knchnzs a.a.bz. Knch, oh Gschk, Knchnzs Bcknkn, Explr/Knchnb
77.01.21↔	Spuestrkt an Skp, Klv, Rp/Strn, Spuestrkt an Rp/Strn,EnlMdträg	77.19.31↔	Knchnzs an and näh bz Knch, oh Gschk, Knchnzs a Bcknkn, Frmdkntf
77.01.99↔	Sepuestrekt an Skapula, Klav, Rip und Sternum, sonstige	77.19.32↔	Knchnzs a.a.bz. Knch, oh Gschk, Knchnzs Bcknkn, Enl/EntfMdtr
77.02.00↔	Sequestrektomie am Humerus, n.n.bez.	77.19.33↔	Knchnzs an and näh bz Knch, oh Gschk, Knchnzs a Bcknkn, Drain
77.02.10↔	Sequestrektomie a Hum, ohne Einl e Medikamententrägers	77.19.39↔	Knchnzs an and näh bz Knch, oh Gschk, S Knchnzs a Bcknkn
77.02.11↔	Sequestrektomie a Hum, mit Einl e Medikamententrägers	77.19.40↔	Kniz aanbz Kn,oh Gschk,Kniz an D Phl d Fsss,Explr u Knb
77.02.99↔	Sequestrektomie am Humerus, sonstige	77.19.41↔	Knchnzs a.a.bz. Knch oh Gschk, Knchnzs anPhlFsss, Frmdkntf
77.03.00↔	Sequestrektomie an Radius und Ulna, n.n.bez.	77.19.42↔	Kniz aanbz Kn,oh Gschk,Kniz a d Phl d Fs,Enl EntfMdtr
77.03.10↔	Sequestrektomie an Radius und Ulna, ohne Einl e Mdträg	77.19.43↔	Knchnzs aanbz Knch,oh Gschk,Knchnzs an Phl d Fsss,Drain
77.03.11↔	Sequestrektomie an Radius und Ulna, m Einl e Mdträg	77.19.49↔	Knchnzs an and näh bz Knch, oh Gschk, S Knchnzs an D Phl d Fsss
77.03.99↔	Sequestrektomie an Radius und Ulna, sonstige	77.19.90↔	Kniz aanbz Kn,oh Gschk,Kniz an snst näh bz Kn,Explr u Knb
77.06.00↔	Sequestrektomie an der Patella, n.n.bez.	77.19.91↔	Kniz aanbz Kn,oh Gschk,Kniz an snst näh bz Kn,Frmdkntf
77.06.10↔	Sequestrektomie an d Patella, ohne Einl e Mdträg	77.19.92↔	Kniz aanbz Kn,oh Gschk,Kniz s nbz Kn,Enl u EntfMdtr
77.06.11↔	Sequestrektomie an d Patella, m Einl e Mdträg	77.19.93↔	Knchnzs a.a.bz. Knch, oh Gschk, Knchnzs an s.n.bz Knch, Drain
77.06.99↔	Sequestrektomie an der Patella, sonstige	77.19.99↔	Knochinzis an and näher bez Knoch, ohne Gschk, sonstige
77.07.00↔	Sequestrektomie an Tibia und Fibula, n.n.bez.	78.60.00↔	Knimplentf, ohne Ang d Lokalisation, n.n.bez.
77.07.10↔	Sequestrektomie an Tibia und Fib, ohne Einl e Mdträg	78.60.05↔	Knimplentf, ohne Ang d Lok, Entf e Knoch(teil)ersatzes
77.07.11↔	Sequestrektomie an Tibia und Fib, m Einl e Mdträg	78.60.08↔	Entfernung int KnochVerlängSystem
77.07.99↔	Sequestrektomie an Tibia und Fibula, sonstige	78.60.99↔	Knimplentf, ohne Ang d Lokalisation, sonstige
77.09.00↔	Sepuestrekt an and näh bez Knoch, oh Gschk, n.n.bez.	78.61.00↔	Entf Impl Skap, Klav, Rippen, Sternum nnbez
77.09.10↔	Sqekt aanbz Kn,oh Gschk,Sqekt a d Phl d Hnd,oh EnlMdträg	78.61.01↔	Entf Impl Skap u Klav: Draht, intramedull
77.09.11↔	Sqekt aanbz Kn,oh Gschk,Sqekt a d Phl d Hnd,m EnlMdträg	78.61.05↔	Knimpent a Skp,Klv,Rp,Strn,Entf Kn(teil)ers a Skp,Klv,Rp,Strn
77.09.20↔	Spuestrkt a.a.bz. Knch, oh Gschk, Spuestrkt anWs, oh Mdträg	78.61.08↔	Entf Impl Skap u Klav: sonst OS
77.09.21↔	Spuestrkt a.a.bz. Knch, oh Gschk, Spuestrkt anWs,EnlMdträg	78.61.11↔	Knochenimplantatentfernung an Rippen und Sternum
77.09.30↔	Sqekt aanbz Kn,oh Gschk,Sqekt a Bcknkn,oh EnlMdträg	78.61.99↔	Knimplentf an Skapula, Klav, Rip und Sternum, sonstige
77.09.31↔	Sequesstrkt a.a.bz. Knch, oh Gschk, Spuestrkt a Bcknkn, Mdträg	78.62.00↔	Knochenimplantatentfernung am Humerus, n.n.bez
77.09.40↔	Sqekt aanbz Kn,oh Gschk,Sqekt a d Phl d Fs,oh EnlMdtr	78.62.01↔	Entf Impl Humerus: intramed Draht, Schr
77.09.41↔	Sqekt aanbz Kn,oh Gschk,Sqekt a d Phl d Fs,m EnlMdtr	78.62.02↔	Entf Impl Humerus: dyn KomprSchr
77.09.90↔	Sqekt and nbz Kn,oh Gschk,Sqekt so nbz Kn,oh Enl Mdträg	78.62.05↔	Knimplentf a Hum, Entf e Knoch(teil)ersatzes a Hum
77.09.91↔	Sqekt and nbz Kn,oh Gschk,Sqekt n nbz Kn,m Enl Mdträg	78.62.08↔	Entf Impl Humerus: sonst OSmat
77.09.99↔	Sepuestrekt an and näh bez Knoch, oh Gschk, sonstige	78.62.99↔	Knochenimplantatentfernung am Humerus, sonstige
77.10↔	So Knochnzis ohne KnochDurchtr, ohne Ang der Lok	78.63.00↔	Knochenimplantatentfernung an Radius und Ulna, n.n.bez.
77.11.00↔	S Knchnzs oh Knchdrchr an Skp, Klv, Rp u Strn, n.n.bez.		
77.12.00↔	Sonstige Knochinzis ohne Knochdurchtr a Hum, n.n.bez.		
77.12.10↔	So Knochinzis oh Knochdurchtr a Hum, Explor u Knochenbo		
77.12.11↔	Sonstige Knochinzis ohne Knochdurchtr a Hum, Fremdkentf		
77.12.12↔	S Knchnzs oh Knchdrchr a Hm, Enl u Entf e Mdträg		
77.12.13↔	Sonstige Knocheninzision ohne Knochdurchtr a Hum, Drain		

78.63.01↔	Knochenimplantatentf Radius u Ulna: intramed Draht	78.69.45↔	KnImpent aanbz Kn,aus Gschk,EntfKn(teil)es a Phl d Fs
78.63.05↔	Knmplntf an Rd u Uln, Entf e Knch(teil)rstzs an Rd u Uln	78.69.48↔	Entf Impl Phal Fuss: sonst OSmat
78.63.08↔	Entf Impl Radius u Ulna: sonst	78.69.51↔	Entf Impl an and Knochen: Draht
78.63.99↔	Knochenimplantatentfernung an Radius und Ulna, sonstige	78.69.52↔	Knochenimplantatentf an and nbez Knochen
78.64.00↔	Entf Impl Karpalia und Metakarpalia nbez	78.69.53↔	Entf Impl an and Knochen: Winkelplatte
78.64.01↔	Entf Impl Karp u MetaKarp intramed Draht	78.69.55↔	Knimpent aanbz Kn,aus Gschk,Entf Kn(teil)rstzs a snst nbz Kn
78.64.05↔	Knmplntf an Krpl&Mtkrpl,Entf Knch(teil)rstzs an Krpl&Mtkrpl	78.69.58↔	Entf Impl an and Knochen: sonst OSmat
78.64.08↔	Entf Impl Karp u Metakarp sonst OSmat	78.69.61↔	Entfernung von Osteosynthesematerial an Wirbelsäule
78.64.99↔	Knimplentf an Karpal und Metakarpalia, sonstige	78.69.65↔	Knmplntf a.a.bz. Knch, auss Gschk, EntfKnch(teil)rstzs an Ws
78.66.00↔	Knochenimplantatentfernung an der Patella, n.n.bez.	78.69.71↔	Arthroskopische Entfernung von Osteosynthesematerial
78.66.01↔	Entf Impl der Patella: intramed Draht, Schraub	78.69.99↔	Knimplentf an and näher bez Knoch, auss Gschk, sonstige
78.66.05↔	Knmplntf an d Ptl, Entf e Knch(teil)rstzs an d Ptl	80.00↔	Arthrotomie zur ProthEntf, ohne Angabe der Lok
78.66.08↔	Entf Impl der Patella: sonst OSmat	80.01.00↔	Arthrotomie zur Prothesenentfernung an der Schulter, n.n.bez.
78.66.99↔	Knochenimplantatentfernung an der Patella, sonstige	80.01.10↔	Arthrot zur Prothentf an d Schult, Entf e Humeruskpnt
78.67.00↔	Knochenimplantatentfernung an Tibia und Fibula, n.n.bez.	80.01.11↔	Arthrt z Prthntf an d Schlt, Entf e Tp d Schltrgl
78.67.01↔	Entf Impl Tibia/Fibula: intramed Draht, Schr	80.01.99↔	Arthrotomie zur Prothesenentfernung an der Schulter, sonstige
78.67.05↔	Knmplntf an Tb u Fb, Entf e Knch(teil)rstzs an Tb u Fb	80.02↔	Arthrotomie zur Prothesenentfernung am Ellbogen
78.67.11↔	Entf Impl der Tibia: winkelstab Platte	80.03↔	Arthrotomie zur Prothesenentfernung am Handgelenk
78.67.12↔	Entf Impl der Tibia: Marknagel	80.04.00↔	Arthrot zur Prothentf an Hand und Fing, n.n.bez.
78.67.13↔	Entf Impl der Tibia: dyn KompSchr	80.04.10↔	Arthrt z Prthntf an Hnd u Fng, Entf e Daumstgplrt
78.67.21↔	Knochenimplantatentfernung an der Fibula: (winkelstabile) Platte	80.04.11↔	Arthrt z Prthntf an Hnd u Fng, Entf e snst Fngrglndprt
78.67.22↔	Entf Impl der Fibula: Marknagel	80.04.99↔	Arthrot zur Prothentf an Hand und Fing, sonstige
78.67.28↔	Entf Impl Tibia/Fibula: sonst OSmat	80.07↔	Arthrotomie zur Prothesenentfernung am Sprunggelenk
78.67.99↔	Knochenimplantatentfernung an Tibia und Fibula, sonstige	80.08↔	Arthrotomie zur Prothesenentfernung an Fuss und Zehen
78.68.00↔	Entf Impl Tarsalia und Metatarsalia nbez	80.09↔	Arthrotomie zur ProthEntf an anderer bez Lok
78.68.01↔	Entf Impl Tars u MetaTars: intramed	80.11.00↔	Sonstige Arthrotomie der Schulter, n.n.bez.
78.68.05↔	Knmplntf an Trsl u Mtrrs, Entf e Knch(teil)rstzs an Tls u Klkn	80.11.10↔	S Arthrt d Schlt, Arthr Arthrt d Hmrglgl, Glsp m Drain
78.68.06↔	Knmplntf an Trsl/Mtrrs, EntfKnch(teil)erstzs an Trslia/Mtrrs	80.11.11↔	S Arthrt d Schlt, Arthr Arthrt d Hmrglgl, Entf freier Glkörper
78.68.08↔	Entf Impl Tars u MetaTars: sonst Osteosyn	80.11.12↔	S Arthrt d Schlt, Arthrt d Hmrglgl, Glsp m Drain
78.68.99↔	Knimplentf an Tarsalia und Metatarsalia, sonstige	80.11.13↔	S Arthrt d Schlt, Arthrt d Hmrglgl, Entf freier Glkörper
78.69.00↔	Entf Impl and näh bez Kn, auss GSchKn nbez	80.11.19↔	So Arthrot d Schult, So Arthrot d Humeroglgel
78.69.11↔	Entf Impl Phal Hand: intramed Draht	80.11.20↔	S Arthrt d Schlt, Arthr Arthrt d Akrmioklvgl, Glsp m Drain
78.69.15↔	Knimpent aanbz Kn,aus Gschk,EntfKn(teil)ers a Phl d Hnd	80.11.21↔	S Arthrt d Schlt, Arthr Arthrt d Akrmioklvgl, Entf freier Glkörper
78.69.18↔	Entf Impl Phal Hand: sonst OSmat	80.11.22↔	S Arthrt d Schlt, Arthrt d Akrmioklvgl, Glsp m Drain
78.69.21↔	Entf Impl Becken: Draht, Schr, Cerclage	80.11.23↔	S Arthrt d Schlt, Arthrt d Akrmioklvgl, Entf freier Glkörper
78.69.22↔	Knochenimplantatentfernung am Becken: (winkelstabile) Platte	80.11.29↔	So Arthrot d Schult, So Arthrot d Akromioklavgel
78.69.25↔	Knmplntf aanbz Knch,auss Gschk,Entf Knch(teil)rstzs a B	80.11.99↔	Sonstige Arthrotomie der Schulter, sonstige
78.69.28↔	Entf Impl Becken: sonst OSmat	80.80.00↔	Sonstige lokale Exz oder Destr e Gelläs, n.n.bez.,
78.69.31↔	Entf Impl Talus/Kalkaneus: intramed Draht	80.80.10↔	Sonstige lokale Exz oder Destr e Gelenkläsion, arthr
78.69.38↔	Entf Impl Talus u Kalkaneus: sonst OSm	80.80.11↔	Sonstige lokale Exz oder Destr e Gelenkläsion, Débr
78.69.41↔	Entf Impl Phal Fuss: intramed Draht	80.80.99↔	Sonstige lokale Exz oder Destr e Gelläs, sonstige

## Prozedur I23-2

01.6x.00↔	Exzision und Destruktion einer Läsion am Schädel, n.n.bez.	76.5x.10↔	Tempo Arthropl, Kondylekt a Kiefergel m Reko
01.6x.10↔	Exzision und Destruktion von Tumorgewebe an der Schädelbasis	76.5x.19↔	Temporomandibuläre Arthropl, So Kondylekt a Kiefergel
01.6x.11↔	Exzision und Destruktion von Tumorgewebe an der Kalotte	76.5x.20↔	Tempo Arthropl, Diskopl a Kiefergel, m Reko
01.6x.20↔	Exz und Destr vom sonst erkrankten Gew an d Schädelb	76.5x.29↔	Temporomandibuläre Arthropl, So Diskopl a Kiefergel
01.6x.21↔	Exz und Destr von sonstigem erkrankten Gew an d Kalotte	76.5x.30↔	Tempo Arthropl, Exst d Disc articul a Kiefergel, m Reko
01.6x.22↔	Exz u Destr v sonst erkrankten Gew an d Kalotte m Hirnh	76.5x.39↔	Tempo Arthropl, So Exst d Disc articul a Kiefergel
01.6x.99↔	Exzision und Destruktion einer Läsion am Schädel, sonstige	76.5x.40↔	Tempo Arthropl, Res a Tuberculum articulare d Kiefergel
03.4x.00↔	Exz o Destr e Läs an Rm o Rückenmarkshäuten, n.n.bez.	76.5x.41↔	Temporomandibuläre Arthropl, Plast Reko a Kiefergel
03.4x.10↔	Exz o Destr von Tumorgew an Rückenmark (intramedullär)	76.5x.42↔	Tmp Arthropl, Glnkstblsierng (bwngnseinschränkd) d Kiefgrl
03.4x.11↔	Exz o Destr von Tumorgew an Rmhaut und Knoch	76.5x.50↔	Tempo Arthropl, Arthrt Entf e fr Gelkörper a Kiefergel
03.4x.12↔	Exz o Destr v Tumorgew an intraspinalen Nervwurz u Ggl	76.5x.59↔	Tempo Arthropl, So Entf e fr Gelkörper a Kiefergel
03.4x.19↔	Exz o Destr von Tumorgew an Rm o Rmhaut, sonstige	76.5x.60↔	Tempo Arthropl, Implant e Endoproth a Kiefergel
03.4x.20↔	Exz o Destr e sonstigen Läs an Rm (intramedullär)	76.5x.61↔	Tempo Arthropl, Wechsel e Endoproth a Kiefergel
03.4x.21↔	Exz oder Destr e sonstigen Läsion an Rückenmarkshäuten	76.5x.90↔	Tempo Arthropl, So Tempo Arthropl o Diskopl a Kiefergel
03.4x.22↔	Exz o Destr e sonst Läs an intraspinalen Nervwurz u Ggl	76.5x.99↔	Temporomandibuläre Arthroplastik, sonstige
03.4x.29↔	Exz o Destr e sonstigen Läs an Rm o Rmhaut, sonstige	77.00↔	Sequestrektomie, ohne Angabe der Lokalisation
03.4x.99↔	Exz o Destr e Läs an Rm o Rückenmarkshäuten, sonstige	77.01.00↔	Sepuestrekt an Skapula, Klav, Rip und Sternum, n.n.bez.
03.6↔	Lösung von Adhäsionen an Rückenmark und Nervenwurzeln	77.01.10↔	Spuestrkt an Skp/Klv/Rp/Strm/Spuestrkt an Skp/Klv, oh EnlMdräg
37.31.00↔	Perikardektomie, n.n.bez.	77.01.11↔	Spuestrkt an Skp, Klv, Rp/Strm, Spuestrkt an Skp/Klv,EnlMdräg
37.31.10↔	Perikardektomie, partiell	77.01.20↔	Spuestrkt an Skp/Klv/Rp/Strm, Spuestrkt an Rp/Strm./Mdräg
37.31.20↔	Perikardektomie, total	77.01.21↔	Spuestrkt an Skp, Klv, Rp/Strm, Spuestrkt an Rp/Strm,EnlMdräg
37.31.30↔	Adhäsioolyse am Perikard	77.01.99↔	Sepuestrekt an Skapula, Klav, Rip und Sternum, sonstige
37.31.99↔	Perikardektomie, sonstige	77.02.00↔	Sequestrektomie am Humerus, n.n.bez.
76.01↔	Sequestrektomie an Gesichtsschädelknochen	77.02.10↔	Sequestrektomie a Hum, ohne Einl e Medikamententrägers
76.5x.00↔	Temporomandibuläre Arthroplastik, n.n.bez.	77.02.11↔	Sequestrektomie a Hum, mit Einl e Medikamententrägers

77.02.99↔	Sequestrektomie am Humerus, sonstige	77.09.91↔	Sqekt and nbz Kn,oh Gschk,Sqekt n nbz Kn,m Enl Mdräg
77.03.00↔	Sequestrektomie an Radius und Ulna, n.n.bez.	77.09.99↔	Sepuestrekt an and näh bez Knoch, oh Gschk, sonstige
77.03.10↔	Sequestrektomie an Radius und Ulna, ohne Einl e Medträg	77.12.00↔	Sonstige Knochinzis ohne Knochdurchtr a Hum, n.n.bez.
77.03.11↔	Sequestrektomie an Radius und Ulna, m Einl e Medträg	77.12.10↔	So Knochinzis oh Knochdurchtr a Hum, Explor u Knochenbo
77.03.99↔	Sequestrektomie an Radius und Ulna, sonstige	77.12.11↔	Sonstige Knochinzis ohne Knochdurchtr a Hum, Fremdkentf
77.06.00↔	Sequestrektomie an der Patella, n.n.bez.	77.12.12↔	S Knchnzs oh Knchdrchr a Hm, Enl u Entf e Mdräg
77.06.10↔	Sequestrektomie an d Patella, ohne Einl e Medträg	77.12.13↔	Sonstige Knocheninzision ohne Knochdurchtr a Hum, Drain
77.06.11↔	Sequestrektomie an d Patella, m Einl e Medträg	77.12.99↔	Sonstige Knochinzis ohne Knochdurchtr a Hum, sonstige
77.06.99↔	Sequestrektomie an der Patella, sonstige	77.16.00↔	So Knochinzis oh Knochdurchtr an d Patel, n.n.bez.
77.07.00↔	Sequestrektomie an Tibia und Fibula, n.n.bez.	77.16.10↔	S Knchnzs oh Knchdrchr an d Ptl, Explr u Knchnb
77.07.10↔	Sequestrektomie an Tibia und Fib, ohne Einl e Medträg	77.16.11↔	So Knochinzis oh Knochdurchtr an d Patel, Fremdkentf
77.07.11↔	Sequestrektomie an Tibia und Fib, m Einl e Medträg	77.16.12↔	S Knchnzs oh Knchdrchr an d Ptl, Enl u Entf e Mdräg
77.07.99↔	Sequestrektomie an Tibia und Fibula, sonstige	77.16.13↔	Sonstige Knochinzis oh Knochdurchtr an d Patella, Drain
77.09.00↔	Sepuestrekt an and näh bez Knoch, oh Gschk, n.n.bez.	77.16.99↔	So Knochinzis oh Knochdurchtr an d Patel, So
77.09.10↔	Sqekt aanbz Kn,oh Gschk,Sqekt a d Phl d Hnd,oh EnlMdräg	80.00↔	Arthrotomie zur ProthEntf, ohne Angabe der Lok
77.09.11↔	Sqekt aanbz Kn,oh Gschk,Sqekt a d Phl d Hnd,m EnlMdräg	80.01.00↔	Arthrotomie zur Prothesenenfernung an der Schulter, n.n.bez.
77.09.20↔	Spuestrkt a.a.bz. Knch, oh Gschk, Spuestrkt anWs, oh Mdräg	80.01.10↔	Arthrot zur Prothentf an d Schult, Entf e Humeruskprot
77.09.21↔	Spuestrkt a.a.bz. Knch, oh Gschk, Spuestrkt anWs,EnlMdräg	80.01.11↔	Arthrt z Prthntf an d Schlnt, Entf e Tp d Schltrgl
77.09.30↔	Sqekt aanbz Kn,oh Gschk,Sqekt a Bcknkn,oh EnlMdräg	80.01.99↔	Arthrotomie zur Prothesenenfernung an der Schulter, sonstige
77.09.31↔	Sequesstrkt a.a.bz. Knch, oh Gschk, Spuestrkt a Bcknkn, Mdräg	80.03↔	Arthrotomie zur Prothesenenfernung am Handgelenk
77.09.40↔	Sqekt aanbz Kn,oh Gschk,Sqekt a d Phl d Fs,oh EnlMdr	80.07↔	Arthrotomie zur Prothesenenfernung am Sprunggelenk
77.09.41↔	Sqekt aanbz Kn,oh Gschk,Sqekt a d Phl d Fs,m EnlMdr	80.09↔	Arthrotomie zur ProthEntf an anderer bez Lok
77.09.90↔	Sqekt and nbz Kn,oh Gschk,Sqekt so nbz Kn,oh Enl Mdräg		

**ADRG I25****Diagnostische Eingriffe an Knochen und Gelenken einschliesslich Biopsie**

Prozedur in Tabelle I25-1

**DRG I25Z****Diagnostische Eingriffe an Knochen und Gelenken einschliesslich Biopsie****Prozedur I25-1**

01.15↔	Biopsie am Schädel	77.46.99↔	Knochenbiopsie an der Patella, sonstige
76.11.00↔	Biopsie an Gesichtsschädelknochen, n.n.bez.	77.47.00↔	Knochenbiopsie an Tibia und Fibula, n.n.bez.
76.11.10↔	Geschlossene (Nadel-) Biopsie an Gesichtsschädelknochen	77.47.10↔	Knochenbiopsie an Tibia und Fibula, Perkutane (Nadel-) Biopsie
76.11.11↔	Offene Biopsie (mit Inzision) an Gesichtsschädelknochen	77.47.20↔	Knochenbiopsie an Tibia und Fibula, Offene Knochenbiopsie
76.11.99↔	Biopsie an Gesichtsschädelknochen, sonstige	77.47.99↔	Knochenbiopsie an Tibia und Fibula, sonstige
76.19.11↔	Offene Biopsie (mit Inzision) am Kiefergelenk	77.48.00↔	Knochenbiopsie an Tarsalia und Metatarsalia, n.n.bez.
77.40.00↔	Knochenbiopsie, ohne Angabe der Lokalisation, n.n.bez.	77.48.10↔	Knochbiops an Tarsal und Metatars, Perkut (Nad) Biops
77.40.10↔	Knochbiops, ohne Ang d Lok, Perkutane (Nadel) Biops	77.48.20↔	Knochbiops an Tarsalia und Metatars, Offene Knochbiops
77.40.20↔	Knochbiops, ohne Ang d Lokalisation, Offene Knochbiops	77.48.99↔	Knochenbiopsie an Tarsalia und Metatarsalia, sonstige
77.40.99↔	Knochenbiopsie, ohne Angabe der Lokalisation, sonstige	77.49.00↔	Knochbiops an and näher bez Knoch, auss Gschk, n.n.bez.
77.41.00↔	Knochbiops von Skapula, Klav, Rip und Sternum, n.n.bez.	77.49.20↔	Knbiop aanbz Kn,auss Gschk,Knbiop a d Ws,Prkt(Nd)Biop
77.41.10↔	Knchbiops v Skp, Klv, Rp u Strn, Prkt (Nd) Biops	77.49.21↔	Knchbiops a.a.bz. Knch/auss Gschk/Knchbiops an Ws/Off Knchbiops
77.41.20↔	Knochbiops von Skap, Klav, Rip u Stern, Off Knochbiops	77.49.40↔	Knbiop and nbz Kn,auss Gschk,Knbiop Phl d Fs,Prk (Nd)Biop
77.41.99↔	Knochbiops von Skapula, Klav, Rip und Sternum, sonstige	77.49.41↔	Knbiop aanbz Kn,auss Gschk,Knbiop a Phl d Fs,Off Knbiop
77.42.00↔	Knochenbiopsie am Humerus, n.n.bez.	77.49.90↔	Knchbiops an and näh bz Knch, auss Gschk, Prkt (Nd) Biops
77.42.10↔	Knochenbiopsie am Humerus, Perkutane (Nadel-) Biopsie	77.49.91↔	Knchbiops an and näh bz Knch, auss Gschk, Off Knchbiops
77.42.20↔	Knochenbiopsie am Humerus, Offene Knochenbiopsie	77.49.99↔	Knochbiops an and näher bez Knoch, auss Gschk, sonstige
77.42.99↔	Knochenbiopsie am Humerus, sonstige	80.30↔	Gelenksbiopsie, ohne Angabe der Lokalisation
77.43.00↔	Knochenbiopsie an Radius und Ulna, n.n.bez.	80.31.00↔	Gelenksbiopsie an der Schulter, n.n.bez.
77.43.10↔	Knochenbiopsie an Radius und Ulna, Perkutane (Nadel-) Biopsie	80.31.10↔	Gelbiops an d Schult, Perkut (Nad) Biops an d Schult
77.43.20↔	Knochenbiopsie an Radius und Ulna, Offene Knochenbiopsie	80.31.20↔	Gelbiops an d Schulter, Arthr Gelbiop an d Schulter
77.43.99↔	Knochenbiopsie an Radius und Ulna, sonstige	80.31.30↔	Gelbiops an d Schulter, Offene Gelbiop an d Schulter
77.44.00↔	Knochenbiopsie an Karpalia und Metakarpalia, n.n.bez.	80.31.99↔	Gelenksbiopsie an der Schulter, sonstige
77.44.10↔	Knochbiops an Karpal u Metakarpal, Perkut (Nad) Biops	80.32.00↔	Gelenksbiopsie am Ellenbogen, n.n.bez.
77.44.20↔	Knochbiops an Karpal und Metakarpal, Offene Knochbiops	80.32.10↔	Gelenksbiopsie a Ellb, Perkutane (Nadel) Biops a Ellb
77.44.99↔	Knochenbiopsie an Karpalia und Metakarpalia, sonstige	80.32.20↔	Gelenksbiopsie a Ellb, Arthr Gelenkbiopsie a Ellb
77.45.00↔	Knochenbiopsie am Femur, n.n.bez.	80.32.30↔	Gelenksbiopsie a Ellb, Offene Gelenksbiopsie a Ellb
77.45.10↔	Knochenbiopsie am Femur, Perkutane (Nadel-) Biopsie	80.32.99↔	Gelenksbiopsie am Ellenbogen, sonstige
77.45.20↔	Knochenbiopsie am Femur, Offene Knochenbiopsie	80.33.00↔	Gelenkbiopsie am Handgelenk, n.n.bez.
77.45.99↔	Knochenbiopsie am Femur, sonstige	80.33.10↔	Gelbiop a Hdgel, Perkutane (Nadel) Biops a Hdgel
77.46.00↔	Knochenbiopsie an der Patella, n.n.bez.	80.33.20↔	Gelbiop a Handgelenk, Arthr Gelbiop a Handgelenk
77.46.10↔	Knochenbiopsie an der Patella, Perkutane (Nadel-) Biopsie	80.33.30↔	Gelenkbiopsie am Handgelenk, Offene Gelenksbiopsie am Handgelenk
77.46.20↔	Knochenbiopsie an der Patella, Offene Knochenbiopsie		

80.33.99↔ Gelenkbiopsie am Handgelenk, sonstige	80.37.10↔ Gelbiop a Sg, Perkut (Nad) Biops a Sg
80.34.00↔ Gelenkbiopsie an Hand und Finger, n.n.bez.	80.37.20↔ Gelbiop a Sprunggelenk, Arthr Gelbiop a Sprunggelenk
80.34.10↔ Glbiop an Hnd u Fng, Prkt (Nd) Biops an Hnd u Fng	80.37.30↔ Gelbiop a Sprunggelenk, Offene Gelbiops a Sprunggelenk
80.34.20↔ Gelbiop an Hand u Fing, Arthr Gelbiop an Hand u Fing	80.37.99↔ Gelenkbiopsie am Sprunggelenk, sonstige
80.34.30↔ Gelbiop an Hand und Fing, Off Gelbiops an Hand und Fing	80.38.00↔ Gelenkbiopsie an Fuss und Zehen, n.n.bez.
80.34.99↔ Gelenkbiopsie an Hand und Finger, sonstige	80.38.10↔ Gelbiop an Fuss u Zeh, Perkut (Nad) Biops an Fuss u Zeh
80.35.00↔ Gelenkbiopsie an der Hüfte, n.n.bez.	80.38.20↔ Gelbiop an Fuss u Zehen, Arthr Gelbiop an Fuss u Zehen
80.35.10↔ Gelbiop an d Hüfte, Perkutane (Nadel) Biops an d Hüfte	80.38.30↔ Gelbiop an Fuss u Zehen, Off Gelbiops an Fuss u Zehen
80.35.20↔ Gelbiop an d Hüfte, Arthr Gelbiop an d Hüfte	80.38.99↔ Gelenkbiopsie an Fuss und Zehen, sonstige
80.35.30↔ Gelenkbiopsie an der Hüfte, Offene Gelenkbiopsie an der Hüfte	80.39.00↔ Gelenkbiopsie an anderer bezeichneter Lokalisation, n.n.bez.
80.35.99↔ Gelenkbiopsie an der Hüfte, sonstige	80.39.10↔ Glbiops an and bz Lk, Prkt (Nd) Biops an and bz Lk
80.36.00↔ Gelenkbiopsie am Knie, n.n.bez.	80.39.20↔ Gelbiops an and bez Lok, Arthr Gelbiop a Kiefergel
80.36.10↔ Gelenkbiopsie am Knie, Perkutane (Nadel-) Biopsie am Knie	80.39.21↔ Gelbiops an and bez Lok, Arthr Gelbiop a Sternoklgel
80.36.20↔ Gelenkbiopsie am Knie, Arthroskopische Gelenkbiopsie am Knie	80.39.29↔ Gelbiops an and bez Lok, Arthr Gelbiop, sonstige
80.36.30↔ Gelenkbiopsie am Knie, Offene Gelenkbiopsie am Knie	80.39.30↔ Gelbiops an and bez Lokalisation, Offene Gelbiops
80.36.99↔ Gelenkbiopsie am Knie, sonstige	80.39.40↔ Gelbiops an and bez Lok, Gelbiops an d Wirbelsäule
80.37.00↔ Gelenkbiopsie am Sprunggelenk, n.n.bez.	80.39.99↔ Gelenkbiopsie an anderer, bezeichneter Lokalisation, sonstige

**ADRG I27**

**Eingriffe am Weichteilgewebe**

Mindestens eine Prozedur in Tabelle I27-2

**DRG I27A**

**Eingriffe am Weichteilgewebe mit äusserst schweren CC oder bei bösartiger Neubildung, mit schweren CC**

PCCL > 3 oder Hauptdiagnose in Tabelle I27-1 und PCCL > 2

**DRG I27B**

**Eingriffe am Weichteilgewebe mit schweren CC oder bei bösartiger Neubildung**

PCCL > 2 oder Hauptdiagnose in Tabelle I27-1

**DRG I27C**

**Eingriffe am Weichteilgewebe ohne äusserst schwere oder schwere CC, ausser bei bösartiger Neubildung**

**Hauptdiagnose I27-1**

C49.0	BNB: Bindegewebe u and Weichteilgew Kopf/Gesicht/Hals	C49.4	BNB: Bindegewebe u andere WeichtGew des Abdomens
C49.1	BNB: Bindegew u and WeichtGew ob Extr, einschl Schult	C49.5	BNB: Bindegewebe u andere WeichtGewebe des Beckens
C49.2	BNB: Bindegew u and WeichtGew unter Extr, einschl Hüfte	C49.6	BNB: Bindegew u and WeichtGewebe des Rumpfes, nnbez
C49.3	BNB: Bindegewebe und andere Weichteilgewebe des Thorax	C49.8	BNB: Bindegew u and WeichtGew, mehr Teilber überlapp

**Prozedur I27-2**

80.22.00↔ Exzision einer anderen kleineren Läsion am Augenlid, n.n.bez.	18.31.19↔ Radikale Exzision einer Läsion am äusseren Ohr, sonstige
80.22.10↔ Exz e and klein Läs a Lid, Ni hist kontr (mikrog Chir)	18.39.00↔ Sonstige Exzision am äusseren Ohr, n.n.bez.
80.22.11↔ Exz e and klein Läs a Lid, hist kontr (mikrog Chir)	18.39.10↔ Resektion d Ohrmuschel, total, nicht hist kontrolliert
80.22.99↔ Exzision einer anderen kleineren Läsion am Augenlid, sonstige	18.39.11↔ Resektion der Ohrmuschel: total, histographisch kontrolliert
80.23.00↔ Exz e gröss Läsion a Augenlid, nicht durchgeh, n.n.bez.	18.39.19↔ Sonstige Resektion der Ohrmuschel, sonstige
80.23.10↔ Exz e gröss Läs a Ld, N drchgh, N hst kntr (mkrgr Chr)	18.39.99↔ Sonstige Exzision am äusseren Ohr, sonstige
80.23.11↔ Exz e gröss Läs a Ld, N drchgh, hst kntr (mkrgr Chr)	21.32.00↔ Exz und lokale Destr e and Läsion an d Nase, n.n.bez.
80.23.99↔ Exz e gröss Läsion a Augenlid, nicht durchgeh, sonstige	21.32.10↔ Exz und Lok Destr e and Läs an d Nase, nicht hist kontr
80.24.00↔ Exz e gröss Läsion a Augenlid, perforierend, n.n.bez.	21.32.11↔ Exz und lokale Destr e and Läsion an d Nase, hist kontr
80.24.10↔ Exz e gröss Läs a Ld, prf, N hst kntr (mkrgr Chr)	21.32.99↔ Exz und lokale Destr e and Läsion an d Nase, sonstige
80.24.11↔ Exz e gröss Läs a Lid, perf, hist kontr (mikrog Chir)	21.4x.00↔ Resektion der Nase, n.n.bez.
80.24.99↔ Exz e gröss Läsion a Augenlid, perforierend, sonstige	21.4x.10↔ Resektion der Nase, partiell, nicht histographisch kontrolliert
18.21.00↔ Exz e präaur Fistel o e präaur Sinus, n.n.bez.	21.4x.11↔ Resektion der Nase, partiell, histographisch kontrolliert
18.21.10↔ Exz e präaur Fistel o e präaur Sinus, Ni hist kontr	21.4x.20↔ Resektion der Nase, subtotal, nicht histographisch kontrolliert
18.21.11↔ Exz e präaur Fistel o e präaur Sinus, hist kontr	21.4x.21↔ Resektion der Nase, subtotal, histographisch kontrolliert
18.21.99↔ Exz e präaur Fistel o e präaur Sinus, sonstige	21.4x.30↔ Resektion der Nase, total, nicht histographisch kontrolliert
18.29.00↔ Exz oder Destr e and Läsion a äusseren Ohr, n.n.bez.	21.4x.31↔ Resektion der Nase, total, histographisch kontrolliert
18.29.01↔ Destr e Läsion a äusseren Ohr oder im äusseren Gehörg	21.4x.99↔ Sonstige Resektion der Nase
18.29.10↔ Exz e and Läs a ässrn Ohr o i ässrn Ghörg, N hst kntr	34.23.00↔ Biopsie an der Brustwand, n.n.bez.
18.29.11↔ Exz e and Läs a ässrn Ohr o i ässrn Ghörg, hst kntr	34.23.10↔ Geschlossene (Nadel-) Biopsie an der Brustwand
18.29.99↔ Exz oder Destr e and Läsion a äusseren Ohr, sonstige	34.23.20↔ Offene Biopsie an der Brustwand
18.31.00↔ Radikale Exzision einer Läsion am äusseren Ohr, n.n.bez.	34.23.99↔ Biopsie an der Brustwand, sonstige
18.31.10↔ Rd Exz Läs a ässrn Ohr o i ässrn Ghörg o Prt Rs Ohrm, N hst kntr	54.3x.00↔ Exz o Destr von Läs o Gew an Bauchw o Nabel, n.n.bez.
18.31.11↔ Rd Exz Läs a ässrn Ohr o i ässrn Ghörg o Prt Rs Ohrm, hst kntr	54.3x.10↔ Exz o Dstr v Läs o Gw an Bauchw o Nbl, Omphlktmie

54.3x.19↔	Exz/DstrLäs/Gw an Bauchw/Nbl, ExzLäs/Gw an Bauchw/Nbl	80.88.29↔	S Lk Exz o Dstr e Glläs an Fss u Zh, S Lk Exz o Dstr a Mtrsgl
54.3x.20↔	Exz/DstrLäs/Gw an Bauchw/Nbl, DstrLäs/Gw an Bauchw/Nbl	80.88.30↔	S Lk Exz o Dstr e Glläs an Fss u Zh, Débr an Zhgl
54.3x.99↔	Exz o Destr von Läs o Gew an Bauchw o Nabel, sonstige	80.88.40↔	S Lk Exz o Dstr e Glläs an Fss u Zh, Débr an snst Fssgl
80.70.00↔	Synovektomie, ohne Angabe der Lokalisation, n.n.bez.	80.88.50↔	S Lk Exz o Dstr Glläs an Fss&Zh,Zystxst an snst Gl v Fss&Zh
80.70.10↔	Synovektomie, ohne Ang d Lok, Arthr Synovektomie	80.88.59↔	Lk Exz/DstrGlläs an Fss/Zh, Lk Exz/Dstr an snst GIfss/Zh
80.70.20↔	Synovektomie, ohne Angabe der Lokalisation, Offene Synovektomie	80.88.99↔	So Lok Exz o Destr e Gelläs an Fuss und Zehen, So
80.70.99↔	Synovektomie, ohne Angabe der Lokalisation, sonstige	80.89.00↔	So Lok Exz o Destr e Gelläs an and bez Lok, n.n.bez.
80.74.00↔	Synovektomie an Hand und Finger, n.n.bez.	80.89.20↔	S Lk Exz/DstrGlläs an and bz Lk,Arthr Lk Exz/DstrGlläs a lliosgl
80.74.10↔	Synovektomie an Hand und Finger, Synovektomie an Hand und Finger	80.89.21↔	S Lk Exz o Dstr e Glläs an and bz Lk, Débr a lliosgl
80.74.11↔	Synvkt an Hnd u Fng, Synvkt an Shn u Shnnscheidn v Hnd u Fng	80.89.22↔	S Lk Exz o Dstr e Glläs an and bz Lk, Zystxst a lliosgl
80.74.99↔	Synovektomie an Hand und Finger, sonstige	80.89.29↔	S Lk Exz o Dstr e Glläs an and bz Lk, S Lk Exz o Dstr a lliosgl
80.75.00↔	Synovektomie an der Hüfte, n.n.bez.	80.89.41↔	S Lk Exz o Dstr e Glläs an and bz Lk, Débr e Glläs an and bz Lk
80.75.10↔	Synovektomie an d Hüfte, Arthr Synovektomie an d Hüfte	80.89.42↔	S Lk Exz o Dstr e Glläs an and bz Lk, Zystxst an Gl and bz Lk
80.75.20↔	Synovektomie an der Hüfte, Offene Synovektomie an der Hüfte	80.89.99↔	So Lok Exz o Destr e Gelläs an and bez Lok, So
80.75.99↔	Synovektomie an der Hüfte, sonstige	80.90.00↔	Sonstige Exzision an einem Gelenk, n.n.bez.
80.79.00↔	Synovektomie an and näher bez Lokalisationen, n.n.bez.	80.90.10↔	Sonstige Exz an e Gelenk, Arthr Exz an e Gelenk
80.79.10↔	Synvkt an and näh bz Lk, Arthr Synvkt a Strnklgl	80.90.99↔	Sonstige Exzision an einem Gelenk, sonstige
80.79.11↔	Synovekt an and näh bez Lok, Arthr Synovekt a lliosgel	80.91.00↔	Sonstige Exzision an der Schulter, n.n.bez.
80.79.19↔	Synvkt an and näh bz Lk, Arthr Synvkt an and näh bz Lk	80.91.10↔	Sonstige Exz an d Schulter, Arthr Exz a Humerogel
80.79.20↔	Synovekt an and näh bez Lok, Off Synovekt a Sternoklgl	80.91.11↔	Sonstige Exz an d Schulter, Sonstige Exz a Humerogel
80.79.21↔	Synovekt an and näh bez Lok, Off Synovekt a lliosgel	80.91.20↔	Sonstige Exz an d Schulter, Arthr Exz a Akromklavikgel
80.79.22↔	Synovekt an and näh bez Lok, Off Synovekt an d Symphys	80.91.21↔	Sonstige Exz an d Schult, Sonstige Exz a Akromklavikgel
80.79.29↔	Synvkt an and näh bz Lk, Off Synvkt an and näh bz Lk	80.91.30↔	Sonstige Exz an d Schult, Entn e Knorpeltx an d Schult
80.79.99↔	Synovektomie an and näher bez Lokalisationen, sonstige	80.91.99↔	Sonstige Exzision an der Schulter, sonstige
80.81.00↔	Sonstige Lok Exz o Destr e Gelläs an d Schult, n.n.bez.	80.92.00↔	Sonstige Exzision am Ellbogen, n.n.bez.
80.81.10↔	S Lk Exz o Dstr e Glläs an d Schlt, Débr a Hmrgl	80.92.10↔	Sonstige Exzision a Ellbogen, Arthr Exzision a Ellbogen
80.81.11↔	S Lk Exz o Dstr e Glläs an d Schlt, Zystxst a Hmrgl	80.92.11↔	Sonstige Exz a Ellb, Entn e Knorpeltx a Ellbgl
80.81.19↔	S Lk Exz o Dstr e Glläs an d Schlt, S Lk Exz o Dstr a Hmrgl	80.92.99↔	Sonstige Exzision am Ellbogen, sonstige
80.81.20↔	S Lk Exz o Dstr e Glläs an d Schlt, Débr a Akrmklvkggl	80.93.00↔	Sonstige Exzision am Handgelenk, n.n.bez.
80.81.21↔	S Lk Exz o Dstr e Glläs an d Schlt, Zystxst a Akrmklvkggl	80.93.10↔	Sonstige Exz a Handgelenk, Arthr Exz a Handgelenk
80.81.29↔	S Lk Exz o Dstr e Glläs an d Schlt, S Lk Exz o Dstr a Akrmklvkggl	80.93.11↔	Sonstige Exz a Hdgel, Entn e Knorpeltx a Hdgel
80.81.99↔	Sonstige Lok Exz o Destr e Gelläs an d Schult, sonstige	80.93.12↔	Sonstige Exz a Hdgel, Res d Disc triangularis a Hdgel
80.82.00↔	Sonstige Lok Exz oder Destr e Gelläs a Ellb, n.n.bez.	80.93.99↔	Sonstige Exzision am Handgelenk, sonstige
80.82.10↔	S Lk Exz o Dstr Glläs a Ellb,Arthr Lk Exz o Dstr Glläs a Ellb	80.94↔	Sonstige Exzision an Hand- und Fingergelenk
80.82.11↔	So Lok Exz o Destr e Gelläs a Ellb, Débr a Ellbgl	80.95.00↔	Sonstige Exzision am Hüftgelenk, n.n.bez.
80.82.12↔	So Lok Exz o Destr e Gelläs a Ellb, Zystxst a Ellbgl	80.95.10↔	Sonstige Exz a Hüftgelenk, Arthr Exz a Hüftgelenk
80.82.99↔	Sonstige Lok Exz oder Destr e Gelläs a Ellb, sonstige	80.95.11↔	Sonstige Exz a Hüftgel, Entn e Knorpeltx a Hüftgel
80.83.00↔	Sonstige Lok Exz oder Destr e Gelläs a Hdgel, n.n.bez.	80.95.99↔	Sonstige Exzision am Hüftgelenk, sonstige
80.83.10↔	S Lk Exz o Dstr Glläs a Hdgl,Arthr Lk Exz o Dstr Glläs a Hdgl	80.96.00↔	Sonstige Exzision am Knie, n.n.bez.
80.83.11↔	Sonstige Lok Exz o Destr e Gelläs a Hdgel, Débr a Hdgel	80.96.10↔	Sonstige Exzision a Knie, Arthr Exzision a Kniegelenk
80.83.12↔	So Lok Exz o Destr e Gelläs a Hdgel, Zystxst a Hdgel	80.96.20↔	Sonstige Exz a Knie, Entn e Knorpeltx a Kniegel, arthr
80.83.99↔	Sonstige Lok Exz oder Destr e Gelläs a Hdgel, sonstige	80.96.21↔	So Exz a Knie, Entn e Knorpeltx a Kniegel, offen chir
80.85.00↔	Sonstige Lok Exz o Destr e Gelläs an d Hüfte, n.n.bez.	80.96.99↔	Sonstige Exzision am Knie, sonstige
80.85.10↔	Lk Exz/DstrGlläs anHüft, Arthr Lk Exz/DstrGlläs anHüft	80.97.00↔	Sonstige Exzision am Sprunggelenk, n.n.bez.
80.85.11↔	So Lok Exz o Destr e Gelläs an d Hüfte, Débr a Hüftgel	80.97.10↔	Sonstige Exz a Sg, Arthr Exz a ob Sg
80.85.12↔	S Lk Exz o Dstr e Glläs an d Hüft, Zystxst a Hüftgl	80.97.11↔	Sonstige Exz a Sg, Sonstige Exz a ob Sg
80.85.99↔	Sonstige Lok Exz o Destr e Gelläs an d Hüfte, sonstige	80.97.20↔	Sonstige Exz a Sg, Arthr Exz a unteren Sg
80.86.00↔	Sonstige Lok Exz oder Destr e Gelläs a Knie, n.n.bez.	80.97.21↔	Sonstige Exz a Sg, Sonstige Exz a unteren Sg
80.86.10↔	S Lk Exz o Dstr e Glläs a Knie, Arthr Lk Exz o Dstr a Kniegl	80.97.30↔	Sonstige Exz a Sg, Entn e Knorpeltx a Sg
80.86.11↔	So Lok Exz o Destr e Gelläs a Knie, Débr a Kniegel	80.97.99↔	Sonstige Exzision am Sprunggelenk, sonstige
80.86.12↔	So Lok Exz o Destr e Gelläs a Knie, Zystxst a Kniegel	80.98.00↔	Sonstige Exzision an Fuss- und Zehengelenk, n.n.bez.
80.86.13↔	S Lk Exz o Dstr e Glläs a Knie, Exz e Mnskngnglions a Kniegl	80.98.10↔	So Exz an Fuss u Zehengel, Arthr Exz an Fuss u Zehgel
80.86.99↔	Sonstige Lok Exz oder Destr e Gelläs a Knie, sonstige	80.98.11↔	So Exz an Fuss und Zehengelenk, So Exz a Metatarsgel
80.87.00↔	Sonstige Lok Exz o Destr e Gelläs a Sg, n.n.bez.	80.98.12↔	So Exz an Fuss u Zehengelenk, So Exz an sonst Fusssgl
80.87.10↔	S Lk Exz o Dstr Glläs a Sg,Arthr Lk Exz o Dstr Glläs a ob Sg	80.98.13↔	So Exz an Fuss und Zehengelenk, So Exz an Zehengel
80.87.11↔	Sonstige Lok Exz o Destr e Gelläs a Sg, Débr a ob Sg	80.98.99↔	Sonstige Exzision an Fuss- und Zehengelenk, sonstige
80.87.12↔	So Lok Exz o Destr e Gelläs a Sg, Zystxst a ob Sg	80.99.00↔	Sonstige Exz an e Gel an and bez Lokalisation, n.n.bez.
80.87.19↔	S Lk Exz o Dstr e Glläs a Sg, S Lk Exz o Dstr e Glläs a ob Sg	80.99.10↔	So Exz an e Gel an and bez Lok, Arthr Exz a Sternoklgl
80.87.20↔	S Lk Exz o Dstr Glläs a Sg,Arthr Lk Exz o Dstr Glläs a unt Sg	80.99.11↔	So Exz an e Gel an and bez Lok, So Exz a Sternoklgl
80.87.21↔	So Lok Exz o Destr e Gelläs a Sg, Débr a unteren Sg	80.99.20↔	So Exz an e Gel an and bez Lok, Arthr Exz a lliosgl
80.87.22↔	So Lok Exz o Destr e Gelläs a Sg, Zystxst a unt Sg	80.99.21↔	So Exz an e Gel an and bez Lok, So Exz a lliosgl
80.87.29↔	S Lk Exz o Dstr e Glläs a Sg, S Lk Exz o Dstr e Glläs a unt Sg	80.99.30↔	So Exz an e Gel an and bez Lok, Arthr Exz an d Symphyse
80.87.99↔	Sonstige Lok Exz o Destr e Gelläs a Sg, sonstige	80.99.31↔	So Exz an e Gel an and bez Lok, So Exz an d Symphyse
80.88.00↔	So Lok Exz o Destr e Gelläs an Fuss und Zehen, n.n.bez.	80.99.90↔	S Exz an e Gl an and bz Lk, Arthr Exz an e Gl an and bz Lk
80.88.10↔	S Lk Exz/DstrGlläs a Fs u Zh,Arthr Lk Exz/DstrGlläs a Fs u Zh	80.99.91↔	S Exz an e Gl an and bz Lk, Entn e Knrpltx an e Gl an and bz Lk
80.88.20↔	S Lk Exz o Dstr e Glläs an Fss u Zh, Débr a Mtrsgl	80.99.99↔	Sonstige Exz an e Gel an and bez Lokalisation, sonstige
80.88.21↔	S Lk Exz o Dstr e Glläs an Fss u Zh, Zystxst a Mtrsgl	81.85.00↔	Sonstige Rekonstruktion am Ellbogen, n.n.bez.
		81.85.10↔	Sonstige Reko a Ellb, Ref e osteoch Fragm, arthr
		81.85.11↔	Sonstige Reko a Ellb, Ref e osteoch Fragm, offen chir
		81.85.12↔	So Reko a Ellb, Subchondrale Spongiosoplastik, arthr

81.85.13↔	So Reko a Ellb, Subchondrale Spongplast, offen chir	83.01.16↔	Exploration einer Sehnenscheide, Untere Extremität
81.85.14↔	S Rk a Ellb, Knrpltx u Implnt v ivt hrg Gwklt, arthr	83.01.19↔	Exploration einer Sehnenscheide, Andere Lokalisation
81.85.15↔	S Rk a Ellb, Knrpltx u Implnt v ivt hrg Gwklt, ofn chr	83.01.99↔	Exploration einer Sehnenscheide, sonstige
81.85.16↔	Sonstige Rekonstruktion a Ellb, Knorpelglättung, arthr	83.02.00↔	Myotomie, n.n.bez.
81.85.17↔	Sonstige Rekonstruktion a Ellb, Knorpelgl, offen chir	83.02.10↔	Myotomie, Kopf und Hals
81.85.18↔	Sonstige Reko a Ellb, Subchondrale Knocheröff, arthr	83.02.11↔	Myotomie, Schulter und Axilla
81.85.19↔	So Reko a Ellb, Subchondrale Knocheröff, offen chir	83.02.12↔	Myotomie, Oberarm und Ellenbogen
81.85.20↔	S Rk a Ellb, Sbch Knchröff m Enbr e azll Impl, arthr	83.02.13↔	Myotomie, Unterarm
81.85.21↔	Sonstige Reko a Ellb, Resektionsarthroplastik a Ellbgel	83.02.14↔	Myotomie, Brustwand, Bauch und Rücken
81.85.30↔	S Rk a Ellb, prhtschr Ers d dst Hmrsglnkfläch	83.02.15↔	Myotomie, Leisten- und Genitalregion und Gesäss
81.85.32↔	Sonstige Rekonstruktion am Ellbogen, Ulnakopfprothese	83.02.16↔	Myotomie, Untere Extremität
81.85.99↔	Sonstige Rekonstruktion am Ellbogen, sonstige	83.02.19↔	Myotomie, Andere Lokalisation
81.93.00↔	Naht an Kapsel oder Ligament der oberen Extremitäten, n.n.bez.	83.02.99↔	Myotomie, sonstige
81.93.10↔	Nht an Kaps o Lig d oberen Extrem, Nht d Bandapp d Klav	83.03.00↔	Bursotomie, n.n.bez.
81.93.20↔	Nht an Kps o Lg d ob Extrem, Nht d rdiouln Rngbnds	83.03.10↔	Bursotomie, Kopf und Hals
81.93.21↔	Nht an Kps o Lg d ob Extrem, Nht d dst rdiouln Bndpp	83.03.11↔	Bursotomie, Schulter und Axilla
81.93.30↔	Nht an Kaps o Lig d ob Extrem, Handwur und Mitthand	83.03.12↔	Bursotomie, Oberarm und Ellenbogen
81.93.99↔	Naht an Kapsel oder Ligament der oberen Extremitäten, sonstige	83.03.13↔	Bursotomie, Unterarm
81.96.00↔	Sonstige Rekonstruktion an Gelenken, n.n.bez.	83.03.14↔	Bursotomie, Brustwand, Bauch und Rücken
81.96.30↔	Sonstige Rekonstruktion an Gelenken, Iliosakralgelenk, n.n.bez.	83.03.15↔	Bursotomie, Leisten- und Genitalregion und Gesäss
81.96.31↔	So Reko an Gel, Iliosgel, Ref e osteoch Fragm, arthr	83.03.16↔	Bursotomie, Untere Extremität
81.96.32↔	S Rk an Gl, Iliosgl, Rf e osteoch Frgm, ofn chr	83.03.19↔	Bursotomie, Andere Lokalisation
81.96.33↔	So Reko an Gel, Iliosgel, Subch Spongplast, arthr	83.03.99↔	Bursotomie, sonstige
81.96.34↔	So Reko an Gel, Iliosgel, Subch Spongplast, offen chir	83.09.00↔	Sonstige Inzision an den Weichteilen, n.n.bez.
81.96.35↔	S Rk an Gl, Iliosgl, Knrpltx u Implnt v ivt hrg Gwklt, arthr	83.09.10↔	S Inzs an D Weicht, Frmdkntf aus M, Shn o Fsz, Kpf u H
81.96.36↔	S Rk an Gl, Iliosgl, Knrpltx u Implnt v ivt hrg Gwklt, ofn chr	83.09.11↔	S Inzs an D Weicht, Frmdkntf aus M, Shn o Fsz, Schl u Axll
81.96.37↔	Sonstige Reko an Gel, Iliosgel, Knorpelgl, arthr	83.09.12↔	S Inzs an D Weicht, Frmdkntf aus M, Shn o Fsz, Ob u Ellb
81.96.38↔	Sonstige Reko an Gel, Iliosgel, Knorpelgl, offen chir	83.09.13↔	S Inzs an D Weicht, Frmdkntf aus M, Shn o Fsz, Unt
81.96.39↔	Sonstige Rekonstruktion an Gelenken, Iliosakralgelenk, sonstige	83.09.14↔	S Inzs an D Weicht, Frmdkntf aus M, Shn o Fsz, Bru, Bauch & Rücken
81.96.3a↔	So Reko an Gel, Iliosgel, Subch Knocheröff, arthr	83.09.15↔	S Inzs an D Weicht, Frmdkntf aus M, Shn o Fsz, Leist & Gnrg u Gesäss
81.96.3b↔	So Reko an Gel, Iliosgel, Subch Knocheröff, offen chir	83.09.16↔	S Inzs an D Weicht, Frmdkntf aus M, Shn o Fsz, Unt Extrem
81.96.3c↔	S Rk an Gl, Iliosgl, Sbch Knchröff m Enbr e azll Impl, arthr	83.09.19↔	S Inzs an D Weicht, Frmdkntf aus M, Shn o Fsz, And Lk
81.96.80↔	Sonstige Rekonstruktion an and näher bez Gel, n.n.bez.	83.09.90↔	Sonstige Inzision an den Weichteilen, Kopf und Hals
81.96.81↔	So Reko an and näh bez Gel, Ref e osteoch Fragm, arthr	83.09.91↔	Sonstige Inzision an den Weichteilen, Schulter und Axilla
81.96.82↔	S Rk an and näh bz Gl, Rf e osteoch Frgm, ofn chr	83.09.92↔	Sonstige Inzision an den Weichteilen, Oberarm und Ellenbogen
81.96.83↔	So Reko an and näh bez Gel, Subch Spongplast, arthr	83.09.93↔	Sonstige Inzision an den Weichteilen, Unterarm
81.96.84↔	S Rk an and näh bz Gl, Sbch Spngplst, ofn chr	83.09.94↔	Sonstige Inzis an D Weichteilen, Bruw, Bauch und Rücken
81.96.85↔	S Rk an and näh bz Gl, Knrpltx u Implnt v ivt hrg Gwklt, arthr	83.09.95↔	So Inzis an D Weichteilen, Leist und Genreg und Gesäss
81.96.86↔	S Rk aanbz Gl, Knrpltx & Implnt v ivt hrg Gwklt, ofn chr	83.09.96↔	Sonstige Inzision an den Weichteilen, Untere Extremität
81.96.87↔	Sonstige Reko an and näh bez Gel, Knorpelgl, arthr	83.09.97↔	Sonstige Inzision an den Weichteilen, Andere Lokalisation
81.96.88↔	Sonstige Reko an and näh bez Gel, Knorpelgl, offen chir	83.09.99↔	Sonstige Inzision an den Weichteilen, sonstige
81.96.89↔	Sonstige Rekonstruktion an and näher bez Gel, sonstige	83.11↔	Tenotomie der Achillessehne
81.96.8a↔	So Reko an and näh bez Gel, Subch Knocheröff, arthr	83.12↔	Tenotomie der Hüft-Adduktoren
81.96.8b↔	S Rk an and näh bz Gl, Sbch Knchröff, ofn chr	83.13.00↔	Sonstige Tenotomie, n.n.bez.
81.96.8c↔	S Rk an and näh bz Gl, Sbch Knchröff m Enbr e azll Impl, arthr	83.13.10↔	Sonstige Tenotomie, Inzision einer Sehne, Kopf und Hals
81.96.90↔	Sonstige gelenkrekonstruktive und gelppl Eingr, n.n.bez.	83.13.11↔	Sonstige Tenotomie, Inzision einer Sehne, Schulter und Axilla
81.96.91↔	So gelrek u gelppl Eingr, Nht e Kaps o Kollateralbandes	83.13.12↔	Sonstige Tenotomie, Inzision einer Sehne, Oberarm und Ellenbogen
81.96.92↔	So gelrek und gelppl Eingr, Ref a Kapselbapp und Gel	83.13.13↔	Sonstige Tenotomie, Inzision einer Sehne, Unterarm
81.96.96↔	S glrk u gplpl Engr, Enbr v Abstdshltn (z.B. n Entf e Endprth)	83.13.14↔	So Tenotomie, Inzis e Sehn, Bruw, Bauch und Rücken
81.96.97↔	S glk gplpl Eg, Kpl Erstipl Wchslp Glendpr Vbg Kners Ers bn Gl	83.13.15↔	So Tenotom, Inzis e Sehn, Leist und Genreg und Gesäss
81.96.99↔	Sonstige Rekonstruktion an Gelenken, sonstige	83.13.16↔	Sonstige Tenotomie, Inzision einer Sehne, Untere Extremität
81.96.9b↔	Sonstige gelrek und gelppl Eingr, sonstige gelppl Eingr	83.13.19↔	Sonstige Tenotomie, Inzision einer Sehne, Andere Lokalisation
82.03↔	Bursotomie an der Hand	83.13.20↔	Sonstige Tenotomie, Durchtrennung einer Sehne, Kopf und Hals
82.31↔	Bursektomie an der Hand	83.13.21↔	Sonstige Tenotomie, Durchtr e Sehne, Schult und Axilla
82.32↔	Exzision einer Handsehne zur Transplantation	83.13.22↔	Sonstige Tenotomie, Durchtr e Sehne, Oberarm und Ellb
82.34↔	Exzision von Muskel oder Faszie der Hand zur Transplantation	83.13.23↔	Sonstige Tenotomie, Durchtrennung einer Sehne, Unterarm
82.91↔	Lösung von Adhäsionen an der Hand	83.13.24↔	So Tenotomie, Durchtr e Sehn, Bruw, Bauch und Rücken
82.99.00↔	Sonstige Op an M, Sehne und Fasz d Hand, n.n.bez.	83.13.25↔	So Tenotom, Durchtr e Sehn, Leist u GenReg u Gesäss
82.99.10↔	So Op an M, Sehn und Fasz d Hand, So Op an Sehn d Hand	83.13.26↔	Sonstige Tenotomie, Durchtrennung einer Sehne, Untere Extremität
82.99.20↔	So Op an M, Sehn und Fasz d Hand, So Op an Fasz d Hand	83.13.29↔	Sonstige Tenotomie, Durchtr e Sehne, And Lokalisation
82.99.30↔	So Op an M, Sehn und Fasz d Hand, So Op an Mn d Hand	83.13.99↔	Sonstige Tenotomie, sonstige
82.99.99↔	Sonstige Op an M, Sehne und Fasz d Hand, sonstige	83.14.00↔	Fasziotomie oder Aponeurotomie, n.n.bez.
83.01.00↔	Exploration einer Sehnenscheide, n.n.bez.	83.14.10↔	Fasziotomie oder Aponeurotomie, Kopf und Hals
83.01.10↔	Exploration einer Sehnenscheide, Kopf- und Hals	83.14.11↔	Fasziotomie oder Aponeurotomie, Schulter und Axilla
83.01.11↔	Exploration einer Sehnenscheide, Schulter und Axilla	83.14.12↔	Fasziotomie oder Aponeurotomie, Oberarm und Ellenbogen
83.01.12↔	Exploration einer Sehnenscheide, Oberarm und Ellenbogen	83.14.13↔	Fasziotomie oder Aponeurotomie, Unterarm
83.01.13↔	Exploration einer Sehnenscheide, Unterarm		
83.01.14↔	Exploration einer Sehnenscheide, Brustwand und Rücken		
83.01.15↔	Explor e Sehnenscheide, Leisten und Genreg und Gesäss		



83.14.14↔	Fasziotomie oder Aponeurotomie, Brustwand, Bauch und Rücken	83.39.12↔	Exz e Läs an and Weicht, Exz e Läs an e Shn, Brw, Bauch u Rücken
83.14.15↔	Fasziotomie o Aponeurotomie, Leist u Genreg u Gesäss	83.39.13↔	Exz e Läs an and Weicht, Exz e Läs an e Shn, Leist&Gnrg&Gsäss
83.14.16↔	Fasziotomie oder Aponeurotomie, Untere Extremität	83.39.14↔	Exz e Läs an and Weicht, Exz e Läs an e Shn, Unt Extrm
83.14.19↔	Fasziotomie oder Aponeurotomie, Andere Lokalisation	83.39.19↔	Exz e Läs an and Weicht, Exz e Läs an e Sehn, And Lok
83.14.99↔	Fasziotomie oder Aponeurotomie, sonstige	83.39.20↔	Exz e Läs an and Weicht, Exz e Läs an e Fasz, Kopf u Ha
83.19.00↔	Sonstige Durchtrennung von Weichteilen, n.n.bez.	83.39.21↔	Exz e Läs an and Weicht, Exz e Läs an e Fsz, Schlit u Arm
83.19.10↔	So Durchtr von Weichteilen, Durchtr e Ms, Kopf und Ha	83.39.22↔	Exz e Läs an and Weicht, Exz e Läs an e Fsz, Brw, Bauch u Rücken
83.19.11↔	So Durchtr v Weicht, Durchtr e Ms, Schult u Axilla	83.39.23↔	Exz e Läs an and Weicht, Exz e Läs an e Fsz, Leist&Gnrg&Gsäss
83.19.12↔	So Durchtr von Weichteilen, Durchtr e Ms, Oba und Ellb	83.39.24↔	Exz e Läs an and Weicht, Exz e Läs an e Fsz, Unt Extrm
83.19.13↔	So Durchtr von Weichteilen, Durchtr e Ms, Unterarm	83.39.29↔	Exz e Läs an and Weicht, Exz e Läs an e Fasz, And Lok
83.19.14↔	So Durchtr v Weicht, Durchtr e Ms, Bruw, Bauch u Rücken	83.39.99↔	Exzision einer Läsion an anderen Weichteilen, sonstige
83.19.15↔	S Drchtr v Weicht, Drchtr e Ms, Leist u Gnrg u Gsäss	83.41↔	Exzision einer Sehne zur Transplantation
83.19.16↔	So Durchtr von Weichteilen, Durchtr e Ms, Unt Extrem	83.42.00↔	Sonstige Tenonektomie, n.n.bez.
83.19.19↔	So Durchtr von Weichteilen, Durchtr e Ms, And Lok	83.42.10↔	Sonstige Tenonektomie, Kopf und Hals
83.19.20↔	So Durchtr v Weicht, Desins v M, Sehn u Fasz, Kopf u Ha	83.42.11↔	Sonstige Tenonektomie, Schulter und Axilla
83.19.21↔	S Drchtr v Weicht, Dsns v M, Shn u Fsz, Schlit u Axll	83.42.12↔	Sonstige Tenonektomie, Oberarm und Ellenbogen
83.19.22↔	S Drchtr v Weicht, Dsns v M, Shn u Fsz, Ob u Ellb	83.42.13↔	Sonstige Tenonektomie, Unterarm
83.19.23↔	So Durchtr v Weicht, Desins v M, Sehn u Fasz, Unterarm	83.42.14↔	Sonstige Tenonektomie, Brustwand, Bauch und Rücken
83.19.24↔	S Drchtr v Weicht, Dsns v M, Shn u Fsz, Brw, Bauch u Rücken	83.42.15↔	Sonstige Tenonektomie, Leisten- und Genitalregion und Gesäss
83.19.25↔	S Drchtr v Weicht, Dsns v M, Shn u Fsz, Leist u Gnrg u Gsäss	83.42.16↔	Sonstige Tenonektomie, Untere Extremität
83.19.26↔	S Drchtr v Weicht, Dsns v M, Shn u Fsz, Unt Extrm	83.42.19↔	Sonstige Tenonektomie, Andere Lokalisation
83.19.29↔	So Durchtr v Weicht, Desins v M, Sehn u Fasz, And Lok	83.42.99↔	Sonstige Tenonektomie, sonstige
83.19.30↔	S Drchtr v Weicht, Lppnstdrcht n Lppnpl, Kpf u H	83.44.00↔	Sonstige Fasziektomie, n.n.bez.
83.19.31↔	S Drchtr v Weicht, Lppnstdrcht n Lppnpl, Schlit u Axll	83.44.10↔	Sonstige Fasziektomie, Kopf und Hals
83.19.32↔	S Drchtr v Weicht, Lppnstdrcht n Lppnpl, Ob u Ellb	83.44.11↔	Sonstige Fasziektomie, Schulter und Axilla
83.19.33↔	S Drchtr v Weicht, Lppnstdrcht n Lppnpl, Untrm	83.44.12↔	Sonstige Fasziektomie, Oberarm und Ellenbogen
83.19.34↔	S Drchtr v Weicht, Lppnstdrcht n Lppnpl, Brw, Bauch u Rücken	83.44.13↔	Sonstige Fasziektomie, Unterarm
83.19.35↔	S Drchtr v Weicht, Lppnstdrcht n Lppnpl, Leist u Gnrg u Gsäss	83.44.14↔	Sonstige Fasziektomie, Brustwand, Bauch und Rücken
83.19.36↔	S Drchtr v Weicht, Lppnstdrcht n Lppnpl, Unt Extrm	83.44.15↔	Sonstige Fasziektomie, Leisten- und Genitalregion und Gesäss
83.19.39↔	S Drchtr v Weicht, Lppnstdrcht n Lppnpl, And Lk	83.44.16↔	Sonstige Fasziektomie, Untere Extremität
83.19.90↔	Sonstige Durchtrennung von Weichteilen, Kopf und Hals	83.44.19↔	Sonstige Fasziektomie, Andere Lokalisation
83.19.91↔	Sonstige Durchtrennung von Weichteilen, Schulter und Axilla	83.44.99↔	Sonstige Fasziektomie, sonstige
83.19.92↔	Sonstige Durchtrennung von Weichteilen, Oberarm und Ellenbogen	83.45.00↔	Sonstige Myektomie, n.n.bez.
83.19.93↔	Sonstige Durchtrennung von Weichteilen, Unterarm	83.45.10↔	Sonstige Myektomie, Kopf und Hals
83.19.94↔	So Durchtr von Weichteilen, Bruw, Bauch und Rücken	83.45.11↔	Sonstige Myektomie, Schulter und Axilla
83.19.95↔	So Durchtr von Weichteilen, Leist u Genreg u Gesäss	83.45.12↔	Sonstige Myektomie, Oberarm und Ellenbogen
83.19.96↔	Sonstige Durchtrennung von Weichteilen, Untere Extremität	83.45.13↔	Sonstige Myektomie, Unterarm
83.19.97↔	Sonstige Durchtrennung von Weichteilen, Andere Lokalisation	83.45.14↔	Sonstige Myektomie, Brustwand, Bauch und Rücken
83.19.99↔	Sonstige Durchtrennung von Weichteilen, sonstige	83.45.15↔	Sonstige Myektomie, Leisten- und Genitalregion und Gesäss
83.21.00↔	Biopsie an den Weichteilen, n.n.bez.	83.45.16↔	Sonstige Myektomie, Untere Extremität
83.21.10↔	Biops an D Weicht, Perkut (Nad) Biops an D Weicht	83.45.19↔	Sonstige Myektomie, Andere Lokalisation
83.21.11↔	Offene Biopsie an den Weichteilen	83.45.99↔	Sonstige Myektomie, sonstige
83.21.20↔	Biopsie an den Weichteilen, Perkutane (Nadel-) Biopsie am Muskel	83.49.00↔	Sonstige Exzision von Weichteilen, n.n.bez.
83.21.21↔	Offene Biopsie am Muskel	83.49.10↔	So Exz von Weichteilen, Exz e Sehnscheid, Kopf und Ha
83.21.30↔	Biopsie an den Weichteilen, Biopsie an einem Schleimbeutel	83.49.11↔	So Exz v Weichteilen, Exz e Sehnscheid, Schult u Axilla
83.21.99↔	Biopsie an den Weichteilen, sonstige	83.49.12↔	So Exz von Weichteilen, Exz e Sehnscheid, Oba und Ellb
83.31.00↔	Exzision einer Läsion an einer Sehnscheide, n.n.bez.	83.49.13↔	So Exz von Weichteilen, Exz e Sehnscheid, Unterarm
83.31.10↔	Exzision einer Läsion an einer Sehnscheide, Kopf und Hals	83.49.14↔	So Exz von Weichteilen, Exz e Sehnscheid, Bruw u Rücken
83.31.11↔	Exz e Läsion an e Sehnscheide, Schulter und Axilla	83.49.15↔	S Exz v Weicht, Exz e Shnscheid, Leist u Gnrg u Gsäss
83.31.12↔	Exzision e Läsion an e Sehnscheide, Oberarm und Ellb	83.49.16↔	So Exz von Weichteilen, Exz e Sehnscheid, Untere Extrem
83.31.13↔	Exzision einer Läsion an einer Sehnscheide, Unterarm	83.49.19↔	Sonstige Exz von Weichteilen, Exz e Sehnscheid, And Lok
83.31.14↔	Exz e Läs an e Sehnscheid, Brustwand, Bauch und Rücken	83.49.20↔	Sonstige Exz von Weichteilen, Kompres, Kopf und Ha
83.31.15↔	Exz e Läs an e Sehnscheid, Leist und Genreg und Gesäss	83.49.21↔	So Exz von Weichteilen, Kompres, Schult und Axilla
83.31.16↔	Exzision einer Läsion an einer Sehnscheide, Untere Extremität	83.49.22↔	Sonstige Exz von Weichteilen, Kompres, Oberarm und Ellb
83.31.19↔	Exzision e Läsion an e Sehnscheide, And Lokalisation	83.49.23↔	Sonstige Exz von Weichteilen, Kompres, Unterarm
83.31.99↔	Exzision einer Läsion an einer Sehnscheide, sonstige	83.49.24↔	So Exz von Weichteilen, Kompres, Bruw, Bauch und Rücken
83.32.00↔	Exzision einer Läsion an einem Muskel, n.n.bez.	83.49.25↔	So Exz v Weichteilen, Kompres, Leist u Genreg u Gesäss
83.32.10↔	Exzision einer Läsion an einem Muskel, Kopf und Hals	83.49.26↔	Sonstige Exz von Weichteilen, Kompres, Untere Extrem
83.32.11↔	Exzision einer Läsion an einem Muskel, Schulter und Arm	83.49.29↔	Sonstige Exz von Weichteilen, Kompres, And Lokalisation
83.32.12↔	Exzision e Läsion an e Muskel, Bruw, Bauch und Rücken	83.49.30↔	Sonstige Exzision von Weichteilen, Kopf und Hals
83.32.13↔	Exz e Läs an e Muskel, Leisten und Genreg und Gesäss	83.49.31↔	Sonstige Exzision von Weichteilen, Schulter und Axilla
83.32.14↔	Exzision einer Läsion an einem Muskel, Untere Extremität	83.49.32↔	Sonstige Exzision von Weichteilen, Oberarm und Ellenbogen
83.32.19↔	Exzision einer Läsion an einem Muskel, Andere Lokalisation	83.49.33↔	Sonstige Exzision von Weichteilen, Unterarm
83.32.99↔	Exzision einer Läsion an einem Muskel, sonstige	83.49.34↔	Sonstige Exzision von Weichteilen, Brustwand, Bauch und Rücken
83.39.00↔	Exzision einer Läsion an anderen Weichteilen, n.n.bez.	83.49.35↔	So Exz von Weichteilen, Leist und Genreg und Gesäss
83.39.11↔	Exz e Läs an and Weicht, Exz e Läs an e Shn, Schlit u Arm	83.49.36↔	Sonstige Exzision von Weichteilen, Untere Extremität

83.49.39↔	Sonstige Exzision von Weichteilen, Andere Lokalisation	83.72.14↔	Sehnenverkürzung, Brustwand, Bauch und Rücken
83.49.99↔	Sonstige Exzision von Weichteilen, sonstige	83.72.15↔	Sehnenverkürzung, Leisten- und Genitalregion und Gesäss
83.5x.00↔	Bursektomie, n.n.bez.	83.72.16↔	Sehnenverkürzung, Untere Extremität
83.5x.10↔	Bursektomie, Kopf und Hals	83.72.19↔	Sehnenverkürzung, Andere Lokalisation
83.5x.11↔	Bursektomie, Schulter und Axilla	83.72.99↔	Sehnenverkürzung, sonstige
83.5x.12↔	Bursektomie, Oberarm und Ellenbogen	83.73.00↔	Reinsertion einer Sehne, n.n.bez.
83.5x.13↔	Bursektomie, Unterarm	83.73.10↔	Reinsertion einer Sehne, Kopf und Hals
83.5x.14↔	Bursektomie, Brustwand, Bauch und Rücken	83.73.11↔	Reinsertion einer Sehne, Schulter und Axilla
83.5x.15↔	Bursektomie, Leisten- und Genitalregion und Gesäss	83.73.12↔	Reinsertion einer Sehne, Oberarm und Ellenbogen
83.5x.16↔	Bursektomie, Untere Extremität	83.73.13↔	Reinsertion einer Sehne, Unterarm
83.5x.19↔	Bursektomie, Andere Lokalisation	83.73.14↔	Reinsertion einer Sehne, Brustwand, Bauch und Rücken
83.5x.99↔	Bursektomie, sonstige	83.73.15↔	Reinsertion einer Sehne, Leisten- und Genitalregion und Gesäss
83.61.00↔	Naht einer Sehnscheide, n.n.bez.	83.73.16↔	Reinsertion einer Sehne, Untere Extremität
83.61.10↔	Naht einer Sehnscheide, Kopf und Hals	83.73.19↔	Reinsertion einer Sehne, Andere Lokalisation
83.61.11↔	Naht einer Sehnscheide, Schulter und Axilla	83.73.99↔	Reinsertion einer Sehne, sonstige
83.61.12↔	Naht einer Sehnscheide, Oberarm und Ellenbogen	83.74.00↔	Reinsertion eines Muskels, n.n.bez.
83.61.13↔	Naht einer Sehnscheide, Unterarm	83.74.10↔	Reinsertion eines Muskels, Kopf und Hals
83.61.14↔	Naht einer Sehnscheide, Brustwand, Bauch und Rücken	83.74.11↔	Reinsertion eines Muskels, Schulter und Axilla
83.61.15↔	Naht einer Sehnscheide, Leisten- und Genitalregion und Gesäss	83.74.12↔	Reinsertion eines Muskels, Oberarm und Ellenbogen
83.61.16↔	Naht einer Sehnscheide, Untere Extremität	83.74.13↔	Reinsertion eines Muskels, Unterarm
83.61.19↔	Naht einer Sehnscheide, Andere Lokalisation	83.74.14↔	Reinsertion eines Muskels, Brustwand, Bauch und Rücken
83.61.99↔	Naht einer Sehnscheide, sonstige	83.74.15↔	Reinsertion eines Muskels, Leisten- und Genitalregion
83.62.00↔	Sekundäre Naht einer Sehne, n.n.bez.	83.74.16↔	Reinsertion eines Muskels, Untere Extremität
83.62.10↔	Sekundäre Naht einer Sehne, Kopf und Hals	83.74.19↔	Reinsertion eines Muskels, Andere Lokalisation
83.62.11↔	Sekundäre Naht einer Sehne, Schulter und Axilla	83.74.99↔	Reinsertion eines Muskels, sonstige
83.62.12↔	Sekundäre Naht einer Sehne, Oberarm und Ellenbogen	83.75.00↔	Sehnentransfer oder -transplantation, n.n.bez.
83.62.13↔	Sekundäre Naht einer Sehne, Unterarm	83.75.10↔	Sehnentransfer oder -transplantation, Kopf und Hals
83.62.14↔	Sekundäre Naht einer Sehne, Brustwand, Bauch und Rücken	83.75.11↔	Sehnentransfer oder -transplantation, Schulter und Axilla
83.62.15↔	Sekundäre Naht e Sehne, Leisten und Genreg und Gesäss	83.75.12↔	Sehnentransfer oder -transplantation, Oberarm und Ellenbogen
83.62.16↔	Sekundäre Naht einer Sehne, Untere Extremität	83.75.13↔	Sehnentransfer oder -transplantation, Unterarm
83.62.19↔	Sekundäre Naht einer Sehne, Andere Lokalisation	83.75.14↔	Sehnentransfer o Tx, Bruw, Bauch und Rücken
83.62.99↔	Sekundäre Naht einer Sehne, sonstige	83.75.15↔	Sehnentransfer o Tx, Leist und Genreg und Gesäss
83.64.00↔	Sonstige Naht einer Sehne, n.n.bez.	83.75.16↔	Sehnentransfer oder -transplantation, Untere Extremität
83.64.10↔	Sonstige Naht einer Sehne, Kopf und Hals	83.75.19↔	Sehnentransfer oder -transplantation, Andere Loaklisation
83.64.11↔	Sonstige Naht einer Sehne, Schulter und Axilla	83.75.99↔	Sehnentransfer oder -transplantation, sonstige
83.64.12↔	Sonstige Naht einer Sehne, Oberarm und Ellenbogen	83.76.00↔	Sonstige Sehnentransposition, n.n.bez.
83.64.13↔	Sonstige Naht einer Sehne, Unterarm	83.76.10↔	Sonstige Sehnentransposition, Kopf und Hals
83.64.14↔	Sonstige Naht einer Sehne, Brustwand, Bauch und Rücken	83.76.11↔	Sonstige Sehnentransposition, Schulter und Axilla
83.64.15↔	Sonstige Naht einer Sehne, Leisten- und Genitalregion und Gesäss	83.76.12↔	Sonstige Sehnentransposition, Oberarm und Ellenbogen
83.64.16↔	Sonstige Naht einer Sehne, Untere Extremität	83.76.13↔	Sonstige Sehnentransposition, Unterarm
83.64.19↔	Sonstige Naht einer Sehne, Andere Lokalisation	83.76.14↔	Sonstige Sehnentransposition, Brustwand und Rücken
83.64.99↔	Sonstige Naht einer Sehne, sonstige	83.76.15↔	So Sehnentransposition, Leist und Genreg und Gesäss
83.65.00↔	Sonstige Naht an Muskel oder Faszie, n.n.bez.	83.76.16↔	Sonstige Sehnentransposition, Untere Extremität
83.65.10↔	Sonstige Naht an Muskel oder Faszie, Kopf und Hals	83.76.19↔	Sonstige Sehnentransposition, Andere Lokalisation
83.65.11↔	Sonstige Naht an Muskel oder Faszie, Schulter und Axilla	83.76.99↔	Sonstige Sehnentransposition, sonstige
83.65.12↔	Sonstige Naht an Muskel oder Faszie, Oberarm und Ellenbogen	83.77.00↔	Muskeltransfer oder -transplantation, n.n.bez.
83.65.13↔	Sonstige Naht an Muskel oder Faszie, Unterarm	83.77.10↔	Muskeltransfer oder -transplantation, Kopf und Hals
83.65.14↔	Sonstige Naht an Muskel oder Faszie, Brustwand, Bauch und Rücken	83.77.11↔	Muskeltransfer oder -transplantation, Schulter und Axilla
83.65.15↔	Sonstige Nht an M o Fasz, Leist und Genreg und Gesäss	83.77.12↔	Muskeltransfer oder -transplantation, Oberarm und Ellenbogen
83.65.16↔	Sonstige Naht an Muskel oder Faszie, Untere Extremität	83.77.13↔	Muskeltransfer oder -transplantation, Unterarm
83.65.19↔	Sonstige Naht an Muskel oder Faszie, Andere Lokalsiation	83.77.14↔	Mtransfer o transplantation, Bruw, Bauch und Rücken
83.65.99↔	Sonstige Naht an Muskel oder Faszie, sonstige	83.77.15↔	MTransf o Tx, Leist und Genreg und Gesäss
83.71.00↔	Sehnenverlängerung, n.n.bez.	83.77.16↔	Muskeltransfer oder -transplantation, Untere Extremität
83.71.10↔	Sehnenverlängerung, Kopf und Hals	83.77.19↔	Muskeltransfer oder -transplantation, Andere Lokalisation
83.71.11↔	Sehnenverlängerung, Schulter und Axilla	83.77.99↔	Muskeltransfer oder -transplantation, sonstige
83.71.12↔	Sehnenverlängerung, Oberarm und Ellenbogen	83.79↔	Sonstige Muskeltransposition
83.71.13↔	Sehnenverlängerung, Unterarm	83.81.00↔	Sehnentransplantation, n.n.bez.
83.71.14↔	Sehnenverlängerung, Brustwand, Bauch und Rücken	83.81.10↔	Sehnentransplantation, Kopf und Hals
83.71.15↔	Sehnenverlängerung, Leisten- und Genitalregion und Gesäss	83.81.11↔	Sehnentransplantation, Schulter und Axilla
83.71.16↔	Sehnenverlängerung, Untere Extremität	83.81.12↔	Sehnentransplantation, Oberarm und Ellenbogen
83.71.19↔	Sehnenverlängerung, Andere Lokalisation	83.81.13↔	Sehnentransplantation, Unterarm
83.71.99↔	Sehnenverlängerung, sonstige	83.81.14↔	Sehnentransplantation, Brustwand, Bauch und Rücken
83.72.00↔	Sehnenverkürzung, n.n.bez.	83.81.15↔	Sehnentransplantation, Leisten- und Genitalregion und Gesäss
83.72.10↔	Sehnenverkürzung, Kopf und Hals	83.81.16↔	Sehnentransplantation, Untere Extremität
83.72.11↔	Sehnenverkürzung, Schulter und Axilla	83.81.19↔	Sehnentransplantation, Andere Lokalisation
83.72.12↔	Sehnenverkürzung, Oberarm und Ellenbogen	83.81.99↔	Sehnentransplantation, sonstige
83.72.13↔	Sehnenverkürzung, Unterarm	83.82.00↔	Muskel- oder Faszientransplantation, n.n.bez.
		83.82.10↔	Muskel oder Fasztz, Fasztz, Kopf und Hals
		83.82.11↔	Muskel oder Fasztz, Fasztz, Schulter und Axilla
		83.82.12↔	Muskel oder Fasztz, Fasztz, Oberarm und Ellb

83.82.13↔	Muskel oder Fasztx, Fasztx, Unterarm	83.87.97↔	Sonstige plastische Operationen am Muskel, Andere Lokalisation
83.82.14↔	Muskel oder Fasztx, Fasztx, Bruw, Bauch und Rücken	83.87.99↔	Sonstige plastische Operationen am Muskel, sonstige
83.82.15↔	M oder Fasztx, Fasztx, Leist und Genreg und Gesäß	83.88.00↔	Sonstige plastische Operationen an der Sehne, n.n.bez.
83.82.16↔	Muskel oder Fasztx, Fasztx, Untere Extremität	83.88.10↔	Sonstige Plast Op an d Sehne, Augm e Sehne, Kopf und Ha
83.82.19↔	Muskel oder Fasztx, Fasztx, And Lokalisation	83.88.11↔	So Plast Op an d Sehn, Augm e Sehn, Schult und Axilla
83.82.20↔	M o Fasztx, Tx e lok M o Faszlap, Kopf und Ha	83.88.12↔	Sonstige Plast Op an d Sehn, Augm e Sehn, Oba und Ellb
83.82.21↔	M o Fasztx, Tx e lok M o Faszlap, Schult und Axilla	83.88.13↔	Sonstige Plast Op an d Sehne, Augm e Sehne, Unterarm
83.82.22↔	M o Fasztx, Tx e lok M o Faszlap, Oba und Ellb	83.88.14↔	S Plast Op an d Shn, Agm e Shn, Brw, Bauch u Rückn
83.82.23↔	M o Fasztx, Tx e lok M o Faszlap, Unterarm	83.88.15↔	S Plast Op an d Shn, Agm e Shn, Leist u Gnrg u Gsäß
83.82.24↔	M o Fasztx, Tx e lok M o Faszlap, Bruw, Bauch u Rücken	83.88.16↔	Sonstige Plast Op an d Sehn, Augm e Sehn, Untere Extremität
83.82.25↔	M o Fasztx, Tx e lok M o Faszlap, Leist u Gnrg u Gsäß	83.88.19↔	Sonstige Plast Op an d Sehne, Augm e Sehne, And Lok
83.82.26↔	M o Fasztx, Tx e lok M o Faszlap, Untere Extremität	83.88.20↔	Sonstige Plast Op an d Sehn, Sehnenspl, Kopf und Ha
83.82.29↔	M o Fasztx, Tx e lok M o Faszlap, And Lok	83.88.21↔	So Plast Op an d Sehn, Sehnenspl, Schult und Axilla
83.82.30↔	M o Fasztx, Tx e osteom o osteofasz Lp, Kopf und Ha	83.88.22↔	Sonstige Plast Op an d Sehn, Sehnenspl, Oba und Ellb
83.82.31↔	M o Fasztx, Tx e osteom o osteofasz Lp, Schult u Axilla	83.88.23↔	Sonstige Plast Op an d Sehn, Sehnenspl, Unterarm
83.82.32↔	M o Fasztx, Tx e osteom o osteofasz Lp, Oba und Ellb	83.88.24↔	S Plast Op an d Shn, Shnrspl, Brw, Bauch u Rückn
83.82.33↔	M o Fasztx, Tx e osteom o osteofasz Lp, Unterarm	83.88.25↔	S Plast Op an d Shn, Shnrspl, Leist u Gnrg u Gsäß
83.82.34↔	M o Fasztx, Tx e osteom o osteofasz Lp, Bruw, Bauch u Rückn	83.88.26↔	Sonstige Plast Op an d Sehn, Sehnenspl, Untere Extremität
83.82.35↔	M o Fasztx, Tx e osteom o osteofasz Lp, Leist u Gnrg u Gsäß	83.88.29↔	Sonstige Plast Op an d Sehn, Sehnenspl, And Lok
83.82.36↔	M o Fasztx, Tx e osteom o osteofasz Lp, Untere Extremität	83.88.30↔	So Plast Op an d Sehn, Schaffung e Sehntxlg, Kopf u Ha
83.82.39↔	M o Fasztx, Tx e osteom o osteofasz Lp, And Lok	83.88.31↔	S Plast Op an d Shn, Schffng e Shntxlg, Schl u Axll
83.82.40↔	M o Fasztx, Tx e snst Lppntx m mkvrsk Anst aus M o Fsz, Kpf u H	83.88.32↔	S Plast Op an d Shn, Schffng e Shntxlg, Ob u Ellb
83.82.41↔	M o Fasztx, Tx e snst Lppntx m mkvrsk Anst aus M o Fsz, Schl u Axll	83.88.33↔	So Plast Op an d Sehn, Schaffung e Sehntxlg, Unterarm
83.82.42↔	M o Fasztx, Tx e snst Lppntx m mkvrsk Anst aus M o Fsz, Ob u Ellb	83.88.34↔	S Plast Op an d Shn, Schffng e Shntxlg, Bruw, Bauch u Rückn
83.82.43↔	M o Fasztx, Tx e snst Lppntx m mkvrsk Anst aus M o Fsz, Unt	83.88.35↔	S Plast Op an d Shn, Schffng e Shntxlg, Leist u Gnrg u Gsäß
83.82.44↔	Musk/Fasztx, Tx Lppntx mkvrsk Anst aus M/Fsz, Bruw/Bauch/Rückn	83.88.36↔	S Plast Op an d Shn, Schffng e Shntxlg, Unt Extremität
83.82.45↔	M/Fasztx, Txsnst Lppntxmkvrsk Anst aus M/Fsz, Leist/Gnrg/Gsäß	83.88.39↔	So Plast Op an d Sehn, Schaffung e Sehntxlg, And Lok
83.82.46↔	M o Fasztx, Tx e snst Lppntx m mkvrsk Anst aus M o Fsz, Unt Extremität	83.88.40↔	Sonstige Plast Op an d Sehne, Tenodese, Kopf und Ha
83.82.47↔	M o Fasztx, Tx e snst Lppntx m mkvrsk Anst aus M o Fsz, And Lok	83.88.41↔	So Plast Op an d Sehn, Tenodese, Schult und Axilla
83.82.99↔	Muskel- oder Faszientransplantation, sonstige	83.88.42↔	Sonstige Plast Op an d Sehne, Tenodese, Oba und Ellb
83.85.00↔	Sonstige Längenänderung an Muskel oder Sehne, n.n.bez.	83.88.43↔	Sonstige plastische Operationen an der Sehne, Tenodese, Unterarm
83.85.10↔	So LängÄnd an M o Sehn, Verl v M o Sehn, Kopf u Ha	83.88.44↔	So Plast Op an d Sehn, Tenodese, Bruw, Bauch und Rücken
83.85.11↔	S LängÄnd an M o Shn, Verl v M o Shn, Schl u Axll	83.88.45↔	So Plast Op an d Sehn, Tenodese, Leist u Gnrg u Gesäß
83.85.12↔	So LängÄnd an M o Sehn, Verl v M o Sehn, Oba u Ellb	83.88.46↔	Sonstige Plast Op an d Sehne, Tenodese, Untere Extremität
83.85.13↔	So LängÄnd an M o Sehn, Verlängerung von M o Sehn, Unta	83.88.49↔	Sonstige plastische Op an d Sehne, Tenodese, And Lok
83.85.14↔	S LängÄnd an M o Shn, Verl v M o Shn, Bruw, Bauch u Rückn	83.88.90↔	Sonstige plastische Operationen an der Sehne, Kopf und Hals
83.85.15↔	S LängÄnd an M o Shn, Verl v M o Shn, Leist u Gnrg u Gsäß	83.88.91↔	Sonstige plastische Op an d Sehne, Schulter und Axilla
83.85.16↔	So LängÄnd an M o Sehn, Verl v M o Sehn, Unt Extremität	83.88.92↔	Sonstige plastische Op an d Sehne, Oba und Ellb
83.85.19↔	S LängÄnd an M o Shn, Verl v M o Shn, And Loklition	83.88.93↔	Sonstige plastische Operationen an der Sehne, Unterarm
83.85.20↔	So LängÄnd an M o Sehn, Verk v M o Sehn, Kopf u Ha	83.88.94↔	Sonstige Plast Op an d Sehne, Bruw, Bauch und Rücken
83.85.21↔	S LängÄnd an M o Shn, Vrk v M o Shn, Schl u Axll	83.88.95↔	So Plast Op an d Sehn, Leist und Genreg und Gesäß
83.85.22↔	So LängÄnd an M o Sehn, Verk v M o Sehn, Oba u Ellb	83.88.96↔	Sonstige plastische Operationen an der Sehne, Untere Extremität
83.85.23↔	So LängÄnd an M o Sehn, Verkürzung von M o Sehn, Unta	83.88.97↔	Sonstige plastische Operationen an d Sehne, And Lok
83.85.24↔	S LängÄnd an M o Shn, Vrk v M o Shn, Bruw, Bauch u Rückn	83.88.99↔	Sonstige plastische Operationen an der Sehne, sonstige
83.85.25↔	S LängÄnd an M o Shn, Vrk v M o Shn, Leist u Gnrg u Gsäß	83.89.00↔	Sonstige plastische Operationen an der Faszie, n.n.bez.
83.85.26↔	So LängÄnd an M o Sehn, Verk v M o Sehn, Unt Extremität	83.89.10↔	S Plast Op an d Fsz, Vrl, Vrk u Dpp e Fsz, Kpf u H
83.85.29↔	So LängÄnd an M o Sehn, Verkürzung v M o Sehn, And Lok	83.89.11↔	S Plast Op an d Fsz, Vrl, Vrk u Dpp e Fsz, Schl u Axll
83.85.99↔	Sonstige Längenänderung an Muskel oder Sehne, sonstige	83.89.12↔	S Plast Op an d Fsz, Vrl, Vrk u Dpp e Fsz, Ob u Ellb
83.86↔	Quadrizepssehnen-Rekonstruktion	83.89.13↔	So Plast Op an d Fasz, Verl, Verk u Dpp e Fasz, Unta
83.87.00↔	Sonstige plastische Operationen am Muskel, n.n.bez.	83.89.14↔	S Plast Op an d Fsz, Vrl, Vrk u Dpp e Fsz, Bruw, Bauch u Rückn
83.87.10↔	Sonstige plastische Op a M, Mplastik, Kopf und Ha	83.89.15↔	S Plast Op an d Fsz, Vrl, Vrk u Dpp e Fsz, Leist u Gnrg u Gsäß
83.87.11↔	Sonstige Plast Op a M, Mplastik, Schulter und Axilla	83.89.16↔	S Plast Op an d Fsz, Vrl, Vrk u Dpp e Fsz, Unt Extremität
83.87.12↔	Sonstige plastische Op a M, Mplastik, Oba und Ellb	83.89.19↔	S Plast Op an d Fsz, Vrl, Vrk u Dpp e Fsz, And Lok
83.87.13↔	Sonstige plastische Op a M, Mplastik, Unterarm	83.89.20↔	S Plast Op an d Fsz, Dckng e Df an e Fsz, Kpf u H
83.87.14↔	Sonstige Plast Op a M, MPlast, Bruw, Bauch und Rücken	83.89.21↔	S Plast Op an d Fsz, Dckng e Df an e Fsz, Schl u Axll
83.87.15↔	So Plast Op a M, MPlast, Leist und Genreg und Gesäß	83.89.22↔	S Plast Op an d Fsz, Dckng e Df an e Fsz, Ob u Ellb
83.87.16↔	Sonstige plastische Op a M, Mplastik, Untere Extremität	83.89.23↔	So Plast Op an d Fasz, Deckung e Def an e Fasz, Unta
83.87.19↔	Sonstige plastische Operationen a M, Mplastik, And Lok	83.89.24↔	S Plast Op an d Fsz, Dckng e Df an e Fsz, Bruw, Bauch u Rückn
83.87.90↔	Sonstige plastische Operationen am Muskel, Kopf und Hals	83.89.25↔	S Plast Op an d Fsz, Dckng e Df an e Fsz, Leist u Gnrg u Gsäß
83.87.91↔	Sonstige plastische Operationen am Muskel, Schulter und Axilla	83.89.26↔	S Plast Op an d Fsz, Dckng e Df an e Fsz, Unt Extremität
83.87.92↔	Sonstige plastische Operationen a M, Oberarm und Ellb	83.89.29↔	So Plast Op an d Fasz, Deckung e Def an e Fasz, And Lok
83.87.93↔	Sonstige plastische Operationen am Muskel, Unterarm	83.89.90↔	Sonstige plastische Operationen an der Faszie, Kopf und Hals
83.87.94↔	Sonstige plastische Op a M, Bruw, Bauch und Rücken	83.89.91↔	Sonstige plastische Op an d Fasz, Schulter und Axilla
83.87.95↔	Sonstige plastische Op a M, Leist und Genreg und Gesäß	83.89.92↔	Sonstige plastische Operationen an d Fasz, Oba und Ellb
83.87.96↔	Sonstige plastische Operationen am Muskel, Untere Extremität	83.89.93↔	Sonstige plastische Operationen an der Faszie, Unterarm
		83.89.94↔	Sonstige Plast Op an d Fasz, Bruw, Bauch und Rücken
		83.89.95↔	So Plast Op an d Fasz, Leist und Genreg und Gesäß

83.89.96↔	Sonstige plastische Operationen an der Faszie, Untere Extremität	83.99.19↔	And Op an M, Shn, Fsz u Brs, And Op an Shn, And Lk
83.89.97↔	Sonstige plastische Operationen an d Fasz, And Lok	83.99.20↔	And Op an M, Shn, Fsz u Brs, And Op an M, Fsz u Brs, Kpf u H
83.89.99↔	Sonstige plastische Operationen an der Faszie, sonstige	83.99.21↔	And Op an M,Shn,Fsz&Brs,And Op an M,Fsz&Brs,Schl&Axl
83.91.00↔	Lös von Adhäs von M, Sehne, Fasz und Bursa, n.n.bez.	83.99.22↔	And Op an M, Shn, Fsz u Brs, And Op an M, Fsz u Brs, Ob u Ellb
83.91.10↔	Lös von Adhäs von M, Sehne, Fasz und Bursa, Kopf und Ha	83.99.23↔	And Op an M, Shn, Fsz u Brs, And Op an M, Fsz u Brs, Unt
83.91.11↔	Lös v Adhäs v M, Sehn, Fasz u Bursa, Schult u Axilla	83.99.24↔	And Op an M/Shn/Fsz/Brs, And Op an M/Fsz/Brs, Brw, Bauch/Rückn
83.91.12↔	Lös von Adhäs von M, Sehn, Fasz und Bursa, Oba und Ellb	83.99.25↔	And Op an M, Shn, Fsz/Brs, And Op an M, Fsz/Brs, Leist/Gnrg/Gsäß
83.91.13↔	Lös von Adhäs von M, Sehne, Fasz und Bursa, Unterarm	83.99.26↔	And Op an M, Shn, Fsz u Brs, And Op an M, Fsz u Brs, Unt Extrm
83.91.14↔	Lös v Adhäs v M, Shn, Fsz u Brs, Brw, Bauch u Rückn	83.99.29↔	And Op an M, Shn, Fsz u Brs, And Op an M, Fsz u Brs, And Lk
83.91.15↔	Lös v Adhäs v M, Shn, Fsz u Brs, Leist u Gnrg u Gsäß	83.99.30↔	Revision (ohne Ersetzen) eines Skelettmuskelstimulators
83.91.16↔	Lös von Adhäs von M, Sehn, Fasz u Bursa, Untere Extrem	83.99.99↔	Andere Operationen an Muskel, Sehne, Faszie und Bursa, sonstige
83.91.19↔	Lös von Adhäs von M, Sehne, Fasz und Bursa, And Lok	86.84.00↔	Korrektur einer Narbenkontraktur oder Bride, n.n.bez.
83.91.99↔	Lös von Adhäs von M, Sehne, Fasz und Bursa, sonstige	86.84.10↔	Korrektur einer Narbenkontraktur oder Bride am Kopf
83.99.00↔	Andere Operationen an Muskel, Sehne, Faszie und Bursa, n.n.bez.	86.84.13↔	Korrektur einer Narbenkontraktur oder Bride an Unterarm
83.99.10↔	And Op an M, Shn, Fsz u Brs, And Op an Shn, Kpf u H	86.84.14↔	Korrektur einer Narbenkontraktur oder Bride an der Hand
83.99.11↔	And Op an M, Shn, Fsz u Brs, And Op an Shn, Schl u Axl	86.84.17↔	Krr e Nrbkntrkr o Brd an d Leist u Gnrg o a Gsäß
83.99.12↔	And Op an M, Shn, Fsz u Brs, And Op an Shn, Ob u Ellb	86.84.18↔	Korr e Narbenkontraktur oder Bride an d unteren Extrem
83.99.13↔	And Op an M, Sehn, Fasz u Bursa, And Op an Sehn, Unta	86.84.19↔	Korr e Narbenkontraktur oder Bride an and Lokalisation
83.99.14↔	And Op an M, Shn, Fsz u Brs, And Op an Shn, Brw, Bauch u Rückn	86.84.99↔	Korrektur einer Narbenkontraktur oder Bride, sonstige
83.99.15↔	And Op an M, Shn, Fsz u Brs, And Op an Shn, Leist u Gnrg u Gsäß		
83.99.16↔	And Op an M, Shn, Fsz u Brs, And Op an Shn, Unt Extrm		

**ADRG I28****Andere Eingriffe an Knochen oder Bindegewebe**

Mindestens eine Prozedur in Tabelle I28-1

**DRG I28A****Komplexe Eingriffe an Knochen oder Bindegewebe**

Prozedur in Tabelle I28-2 oder mindestens eine Prozedur in Tabelle I28-3

**DRG I28B****Mässig komplexe Eingriffe an Knochen oder Bindegewebe**

Mindestens eine Prozedur in Tabelle I28-4

**DRG I28C****Andere Eingriffe an Knochen oder Bindegewebe****Prozedur I28-1**

01.14.00↔	Offene Biopsie am Gehirn, n.n.bez.	01.24.39↔	Zugang durch die Schädelbasis, sonstige
01.14.10↔	Stereotaktische offene Biopsie am Gehirn	01.24.3a↔	Zugang durch die Schädelbasis, transkondylär
01.14.99↔	Offene Biopsie am Gehirn, sonstige	01.24.3b↔	Zugang durch die Schädelbasis, transorbital
01.24.00↔	Sonstige Kraniotomie, n.n.bez.	01.24.3c↔	Zugang durch die Schädelbasis, mit Le-Fort-I-Osteotomie
01.24.10↔	Sonstige Kraniotomie mit Dekompression	01.24.99↔	Sonstige Kraniotomie, sonstige
01.24.11↔	Sonstige Kraniotomie zur Entleerung eines epiduralen Hämatoms	01.25.00↔	Sonstige Kraniektomie, n.n.bez.
01.24.12↔	Sonstige Kraniotomie zur Entleerung eines epiduralen Empyems	01.25.10↔	Sonstige Kraniektomie mit Dekompression
01.24.13↔	S Krniot, Enl v allpl Mt o Mdräg i D Schädlnk o Epdraum	01.25.11↔	Sonstige Kraniektomie zur Entleerung eines epiduralen Hämatoms
01.24.14↔	S Krniot, Entf v allpl Mtrialdr Mdräg aus Schädlnk o Epdraum	01.25.12↔	Sonstige Kraniektomie zur Entleerung eines epiduralen Empyems
01.24.15↔	Sonstige Kraniot, Entf e Fk aus Schädlnk o Epdraum	01.25.13↔	So Kraniekt zur Entf e Fk aus Schädlnk o Epidraum
01.24.16↔	So Kraniot, So Drain epid Flüssigk o aus sonst Gründen	01.25.14↔	S Krniect m Enl v allpl Mt o e Mdräg i D Schädlnk o Epdraum
01.24.20↔	Kraniotomie der Kalotte als Zugang, n.n.bez.	01.25.19↔	So Kraniekt zur Drain epid Flüssigk o aus sonst Gründen
01.24.21↔	Bohrlochtrepanation der Kalotte als Zugang	01.25.20↔	Sonstige Kraniektomie, Rekraniotomie mit Einbr e Drain
01.24.22↔	Streotktsch geführt Schädlröfnng übr d Klitt als Zg	01.25.21↔	S Krniect,Rkrekt z Entf alpl Mt/Mdr a Schkn/Epdraums
01.24.29↔	Kraniotomie der Kalotte als Zugang, sonstige	01.25.99↔	Sonstige Kraniektomie, sonstige
01.24.30↔	Zugang durch die Schädelbasis, n.n.bez.	04.03.00↔	Durchtr o Quetsch (Crushing) von and kran und periph Nn
01.24.31↔	Zugang durch die Schädelbasis, transoral	04.03.10↔	Durchtr o Quetschen (Crushing) d N. vestibulocochlearis
01.24.32↔	Zugang d d Schädalb, transoral m Spal d weichen Gaumens	04.03.11↔	Drchtr o Quetsch (Crshng) v intrkr Anteiln v snst Hmnr u Ggl
01.24.33↔	Zg d d Schädlb, trnsr m Spl d weichn u hrtn Gaumns	04.03.20↔	Durchtr oder Quetschen (Crushing) von extrk Hirnnerven
01.24.34↔	Zugang durch die Schädelbasis, transsphenoidal	04.03.30↔	Durchtrennung oder Quetschen (Crushing) des Plexus brachialis
01.24.35↔	Zugang durch die Schädelbasis, transethmoideal	04.03.31↔	Durchtrennung oder Quetschen (Crushing) von Nerven der Schulter
01.24.36↔	Zugang durch die Schädelbasis, transmastoidal	04.03.32↔	Durchtr o Quetsch (Crushing) von Nn d Armes und d Hand
01.24.37↔	Zugang durch die Schädelbasis, translabyrinthär		
01.24.38↔	Zugang durch die Schädelbasis, transpyramidal		

04.03.33↔	Drchtr o Quetsch (Crshng) v Nn d Rmpfs u d unt Extrm	04.6x.10↔	Transposition e extrk Hirnnerven mit epin primärer Naht
04.03.99↔	Durchtr o Quetsch (Crushing) v and kran u periph Nn, So	04.6x.11↔	Transposition e extrk Hirnner mit epin sekundärer Naht
04.04.00↔	Sonstige Inzision an kranialen und peripheren Nerven, n.n.bez.	04.6x.12↔	Transp e extrk Hirnner m interfsz prim und sek Nht
04.04.10↔	Sonstige Inzision am N. vestibulocochlearis	04.6x.20↔	Transposition d Plexus brachia mit epin primärer Naht
04.04.11↔	So Inzis an intrakr Anteilen von sonst Hirnner und Ggl	04.6x.21↔	Transposition d Plexus brachia mit epin sekundärer Naht
04.04.20↔	Sonstige Inzision an extrakraniellen Hirnnerven	04.6x.22↔	Transposition d Plexus brachia m interfsz primärer Nht
04.04.30↔	Sonstige Inzision am Plexus brachialis	04.6x.23↔	Transposition d Plexus brachia m interfsz sek Nht
04.04.31↔	Sonstige Inzision an Nerven der Schulter	04.6x.30↔	Transposition e Nn d Schult m epin prim und sek Nht
04.04.32↔	Sonstige Inzision an Nerven des Armes und der Hand	04.6x.31↔	Transposition e Nn d Schult m interfsz prim und sek Nht
04.04.33↔	Sonstige Inzis an Nerven d Rumpfes und d unteren Extrem	04.6x.40↔	Transposition e Nerven d Armes mit epin primärer Naht
04.04.99↔	Sonstige Inzision an kranialen und peripheren Nerven, sonstige	04.6x.41↔	Transposition e Nerven d Armes mit epin sekundärer Naht
04.06.00↔	Sonstige Exz von kran oder peripheren Ggl, n.n.bez.	04.6x.42↔	Transposition e Nerven d Armes m interfsz primärer Naht
04.06.10↔	Exzision von intrakraniellen Ganglien	04.6x.43↔	Transposition e Nn d Armes m interfsz sekundärer Nht
04.06.20↔	Exzision von sonstigen peripheren Ganglien	04.6x.50↔	Trnsp e Nn d Rmpfs u d unt Extrm m epn prm u sk Nht
04.06.99↔	Sonstige Exz von kran oder peripheren Ggl, sonstige	04.6x.51↔	Trnsp e Nn d Rmpfs u d unt Extrm m intrfsz prm u sk Nht
04.07.00↔	Sonstige Exz o Avuls von kran o peripheren Nn, n.n.bez.	04.6x.60↔	Transposition e Nn d Hand m interfsz prim und sek Nht
04.07.10↔	Exzision eines Nerven zur Transplantation	04.6x.70↔	Transposition mit Neurolyse und Dekompr e extrk Hirnner
04.07.11↔	Entfernung eines Nerventransplantates	04.6x.71↔	Trnsp m Neurlys u Dkmpr d Plxs brchia o e Nn d Schl
04.07.20↔	Sonstige Exzision oder Avulsion von intrakraniellen Nerven	04.6x.72↔	Transposition m Neurolyse und Dekompr e Nerven d Armes
04.07.30↔	Sonstige Exzision oder Avulsion von extrakraniellen Hirnnerven	04.6x.73↔	Transposition mit Neurolyse und Dekompr e Nerven d Hand
04.07.40↔	Sonstige Exzision oder Avulsion des Plexus brachialis	04.6x.74↔	Trnsp m Neurlys u Dkmpr e Nn d Rmpfs u d unt Extrm
04.07.41↔	Sonstige Exzision oder Avulsion von Nerven der Schulter	04.6x.75↔	Transposition von sonstigen kranialen und peripheren Nerven
04.07.42↔	Sonstige Exz oder Avuls von Nerven d Armes und d Hand	04.6x.99↔	Transposition von kranialen und peripheren Nerven, sonstige
04.07.43↔	So Exz o Avuls von Nn d Rumpfes und d unteren Extrem	04.76↔	Plast Reko alte traumat Verletz an kran u periph Nn
04.07.99↔	Sonstige Exz o Avuls von kran o peripheren Nn, sonstige	04.79.00↔	Sonstige Neuroplastik, n.n.bez.
04.08.00↔	Optikuscheidenfensterung, n.n.bez.	04.79.10↔	Transplantation und Transp e extrk Hirnner m epin Nht
04.08.10↔	Sonstige Operationen am N. opticus	04.79.11↔	Transplantation und Transp d Plexus brachia m epin Nht
04.08.99↔	Optikuscheidenfensterung, sonstige	04.79.12↔	Transplantation und Transp von Nn d Schult m epin Nht
04.11.00↔	Gschl [Prkt] [Nd] Biops an km o prph N o Gngl, n.n.bz.	04.79.13↔	Tx und Transp e Nn d Armes und d Hand m epin Nht
04.11.10↔	Geschl [perkutane] [Nadel] Biops an intrakr Hirnner	04.79.14↔	Tx u Transp von Nn d Rumpfes u d unt Extrem m epin Nht
04.11.20↔	Geschl [perkutane] [Nadel] Biops an extrk Hirnnerven	04.79.19↔	Transplantation und Transp e sonst Nervens m epin Nht
04.11.30↔	Geschlossene [perkutane] [Nadel-] Biopsie am Plexus brachialis	04.79.20↔	Transplantation und Transposition e Nn m interfsz Nht
04.11.31↔	Geschl [Perkut] [Nad] Biops an Nn d Armes und d Hand	04.79.21↔	Tx und Transp e extrk Hirnner m interfsz Nht
04.11.39↔	Geschlossene [perkutane] [Nadel-] Biopsie an sonstigen Nerven	04.79.22↔	Tx und Transp d Plexus brachia m interfsz Nht
04.11.40↔	Geschl [perkutane] [Nad] Biops an Nn d unteren Extrem	04.79.23↔	Tx und Transp von Nn d Schult m interfsz Nht
04.11.99↔	Gschl [Prkt] [Nd] Biops an km o prph N o Gngl, S	04.79.24↔	Tx und Transp e Nn d Armes und d Hand m interfsz Nht
04.12.00↔	Offene Biops an kran o peripherem N o Gangl, n.n.bez.	04.79.25↔	Tx u Trnsp v Nn d Rmpfs u d unt Extrm m intrfsz Nht
04.12.10↔	Offene Biopsie an intrakraniellen Hirnnerven	04.79.29↔	Transplantation und Transp e sonst Nn m interfsz Nht
04.12.20↔	Offene Biopsie an extrakraniellen Hirnnerven	04.79.99↔	Sonstige Neuroplastik, sonstige
04.12.30↔	Offene Biopsie am Plexus brachialis	04.92.00↔	Implnt o Erstz d Elktrd(n) e prph Neurstm, n.n.bz.
04.12.31↔	Offene Biopsie an Nerven der Schulter	04.92.10↔	Implnt o Erstz d Elktrd(n) e tmp prph Neurstm, Enzlsys, Tsstm
04.12.32↔	Offene Biopsie an Nerven des Armes und der Hand	04.92.11↔	Implnt o Erstz d Elktrd(n) e tmp prph Neurstm, Mhrlsys, Tsstm
04.12.33↔	Offene Biopsie an Nerven des Rumpfes	04.92.20↔	Implnt o Erstz d Elktrd(n) prmn prph Neurstm, Stbl, Enzlsys, Prk
04.12.34↔	Offene Biopsie an Nerven des Plexus lumbosacralis	04.92.21↔	Implnt o Erstz Elktrd(n) prmn prph Neurstm, Stbl, Mhrlsys, Prk
04.12.35↔	Offene Biopsie an Nerven der unteren Extremität	04.92.30↔	Implnt/Erstz Elktrd prmn prph Neurstm/Plttl/Enzlsys, offnchr
04.12.99↔	Offene Biops an kran o peripherem N o Gangl, sonstige	04.92.31↔	Implnt/ErstzElktrd(n)prmn prph Neurstm/Plttl/Mhrlsys, offn chr
04.2x.00↔	Destr von kran und peripheren Nerven und Ggl, n.n.bez.	04.92.40↔	Implantation oder Ersetzen einer Vagusnervstimulationselektrode
04.2x.10↔	Destruktion von intrakraniellen Hirnnerven und Ganglien	04.92.99↔	Implant o Ersetz d Elektrod(n) e periph Neurostim, So
04.2x.20↔	Destruktion von extrakraniellen Hirnnerven	04.93.00↔	Entf d Elektrod(n) e peripheren Neurostim, n.n.bez.
04.2x.30↔	Destruktion des Plexus brachialis	04.93.10↔	Entf d Elktrd(n) e prph Neurstm, Stbl, Enzlsys
04.2x.31↔	Destruktion von Nerven der Schulter	04.93.11↔	Entf d Elktrd(n) e prph Neurstm, Stbl, Mhrlsys
04.2x.32↔	Destruktion von Nerven des Armes und der Hand	04.93.20↔	Entf d Elktrd(n) e prph Neurstm, Plttl, Enzlsys
04.2x.33↔	Destruktion von Nerven des Rumpfes und Plexus lumbosacralis	04.93.21↔	Entf d Elktrd(n) e prph Neurstm, Plttl, Mhrlsys
04.2x.34↔	Destruktion von Nerven des Beines und des Fußes	04.93.40↔	Entfernen einer Vagusnervelektrode
04.2x.39↔	Destruktion von sonstigen peripheren Nerven oder Ganglien	04.93.99↔	Entf d Elektrod(n) e peripheren Neurostim, sonstige
04.2x.99↔	Destr von kran und peripheren Nerven und Ggl, sonstige	04.94.10↔	Rv (h Erstz) d Elktrd(n) e prph Neurstm, n.n.bz.
04.42.00↔	Sonstige Dekompression an kranialen Nerven, n.n.bez.	04.94.11↔	Rv (h Erstz) d Elktrd(n) e prph Neurstm, Stbl, Enzlsys
04.42.10↔	Sonstige Dekompression an kranialen Nerven, intrakraniell	04.94.12↔	Rv (h Erstz) d Elktrd(n) e prph Neurstm, Stbl, Mhrlsys
04.42.20↔	Sonstige Dekompression an kranialen Nerven, extrakraniell	04.94.13↔	Rv (h Erstz) d Elktrd(n) e prph Neurstm, Plttl, Enzlsys
04.42.99↔	Sonstige Dekompression an kranialen Nerven, sonstige	04.94.14↔	Rv (h Erstz) d Elktrd(n) e prph Neurstm, Plttl, Mhrlsys
04.49.00↔	So Dekompr o Lös v Adhäs an periph N o Gangl, n.n.bez.	04.94.99↔	Rev (oh Ersetz) d Elektrod(n) e periph Neurostim, So
04.49.10↔	Sonstige Dekompr oder Lösung von Adhäs a Plexus brachia	04.99.00↔	Sonstige Operation an kranialen und peripheren Nerven, n.n.bez.
04.49.11↔	Sonstige Dekompr oder Lös von Adhäs an Nn d Schulter		
04.49.12↔	Sonstige Dekompr oder Lös von Adhäs an Nerven d Armes	04.99.10↔	Implantation oder Ersetzen einer peripheren Neuroprothese
04.49.13↔	Sonstige Dekompr oder Lösung von Adhäs an Nerven d Hand	04.99.11↔	Revision (ohne Ersetzen) einer peripheren Neuroprothese
04.49.14↔	S Dkmpr o Lös v Adhäs a Plxs lmbsc, Leist u Bcknb	04.99.12↔	Entfernung einer peripheren Neuroprothese
04.49.15↔	Sonstige Dekompr oder Lös von Adhäs an Nerven d Beines	04.99.99↔	Sonstige Operation an kranialen und peripheren Nerven, sonstige
04.49.16↔	Sonstige Dekompr oder Lös von Adhäs an Nerven d Fußes		
04.49.99↔	S Dkmpr o Lös v Adhäs an snst prph Nn o Gnglionj, sonst	05.0↔	Durchtrennung von sympathischen Nerven oder Ganglien
04.6x.00↔	Transposition von kranialen und peripheren Nerven, n.n.bez.		

05.11↔	Biopsie an einem sympathischen Nerv oder Ganglion	34.93↔	Plastische Rekonstruktion an der Pleura
05.19↔	Sonstige diagn Massnahm an sympath Nerven oder Ggl	38.21↔	Biopsie eines Blutgefässes
05.21↔	Exzision des Ganglion sphenopalatinum	39.71.00↔	Endovask Implantation e Grafts in Aort abd, n.n.bez.
05.22↔	Zervikale Sympathektomie	39.71.10↔	Endvsk Implnt e Grfts i Art abd, aortoil, oh Fnstr o Seitn
05.23↔	Lumbale Sympathektomie	39.71.11↔	Endvsk Implnt e Grfts i Art abd, aortoil, m Fnstr o Seitn
05.24↔	Präsakrale Sympathektomie	39.71.12↔	Endvsk Implnt e Grfts i Art abd, Bfprt, aortb, oh Fnstr o Seitn
05.25↔	Periarterielle Sympathektomie	39.71.13↔	Endvsk Implnt e Grfts i Art abd, Bfprt, aortb, m Fnstr o Seitn
05.29↔	Sonstige Sympathektomie und Exzision eines Ganglions	39.71.99↔	Endovask Implantation e Grafts in Aort abd, sonstige
05.89↔	Sonstige Operation an sympathischem Nerv oder Ganglion	39.72.00↔	Endovask Plast Reko o Okkl v Gef a Kopf u Ha, n.n.bez.
05.9↔	Sonstige Operationen am Nervensystem	39.72.10↔	Selektive Embolisation von intrakraniellen Gefäßen, n.n.bez.
21.07↔	StillingEpistax duExzMukos,Haut-Tx Septlat NasWand	39.72.11↔	Selektive Emb von intrakr Gef m Partikeln oder Metasp
21.83.00↔	Totale plastische Nasenrekonstruktion, n.n.bez.	39.72.12↔	SI Emb v intrkr Gf m emb Flüssgk, ablösb Bllns o Schrmn
21.83.10↔	Septorhpl m Korr d Knorp o d Kn, m lok autog Tx	39.72.19↔	Selektive Embolisation von intrakraniellen Gefäßen, sonstige
21.83.11↔	Sptrhpl m Krr d Knrp o d Kn, m dst autg Tx, allg o xng Tx	39.72.20↔	Sel Emb von extrk Gef d Kopfes und d Halses, n.n.bez.
21.83.12↔	Septorhinoplastik mit Korrektur des Knochens und des Knorpels	39.72.21↔	Sel Emb v extrk Gef d Kopfes u d Halses m Part o Metasp
21.83.20↔	Tot Plast Nasenrekonstruktion m Implant von allopl Mat	39.72.22↔	SI Embextrk GfKpfs/d Hlssemb Flüssgk, ablösb Bllns/Schrmn
21.83.99↔	Totale plastische Nasenrekonstruktion, sonstige	39.72.29↔	Sel Emb von extrk Gef d Kopfes und d Halses, sonstige
21.84↔	Revision einer Rhinoplastik	39.72.30↔	Perkutantransluminale Emb e Gefmi d Mikrok, n.n.bez.
21.85↔	Augmentationsrhinoplastik	39.72.31↔	Perktranslum Emb e Gefmi d Mikrok Verw v ein Mikrkath
21.86.00↔	Rhinoplastik der Nasenweichteile, n.n.bez.	39.72.32↔	Perktranslum Emb e Gefmi d Mikrok Verw v 2 Mikrkath
21.86.10↔	Rhinoplastik der Nasenweichteile, äußere Nase	39.72.33↔	Perktranslum Emb e Gefmi d Mikrok Verw v 3 Mikrkath
21.86.11↔	Rhinoplastik mit lokalen oder distalen Lappen	39.72.34↔	Perktranslum Emb e Gefmi d Mikrok Verw v 4 Mikrkath
21.86.99↔	Rhinoplastik der Nasenweichteile, sonstige	39.72.35↔	Perktranslum Emb e Gefmi d Mikrok Verw v fünf Mikrkath
21.87↔	Sonstige Rhinoplastik	39.72.39↔	Perktranslum Emb e Gefmi d Mikrok Verw v merh Mikrkath
21.88.00↔	Sonstige Septumplastik, n.n.bez.	39.72.99↔	Endovask Plast Reko o Okkl von Gef a Kopf und Ha, So
21.88.10↔	Septumplastik, Septumunterfütterung	39.73.00↔	Endovask Implant e Graft an d thorakalen Aort, n.n.bez.
21.88.11↔	Sptmpl, Vrschl e Sptmprfrtion m SchleimhVrschieblppn	39.73.10↔	Endvsk Implnt e Grfts i d Art thrcc, oh Fnstr o Seitn
21.88.12↔	Septumplastik, Plastische Korrektur ohne Resektion	39.73.11↔	Endvsk Implnt e Grfts i d Art thrcc, m Fnstr o Seitn
21.88.13↔	Septumplastik, Plastische Korrektur mit Resektion	39.73.20↔	Endovask Implant e Grafts i d Aort thoracoabdominalis
21.88.14↔	Sptmpl, Plst Rk d Nnsnpt, m lk autg Tx (Austauschplstik)	39.73.99↔	Endovask Implant e Graft an d thorakalen Aort, sonstige
21.88.15↔	Sptmpl, Plst Rk d Nnsnpt, m dst autg Tx, allg o xng Tx	39.74.00↔	Endovask Entf e Obstr von Kopf und Halsg(en), n.n.bez.
21.88.99↔	Sonstige Septumplastik, sonstige	39.74.10↔	Fremdkentf aus Gefäßen d Kopfes und d Halses, n.n.bez.
21.89↔	Sonstige plastische Rekonstruktion und Operationen an der Nase	39.74.11↔	Fremdkörperentfernung aus intrakraniellen Gefäßen
22.2x.00↔	Endonasale Nasennebenhöhlen-Eröffnung, n.n.bez.	39.74.12↔	Fremdkentf aus extrk Gefäßen d Kopfes und d Halses
22.2x.10↔	Infundibulotomie ohne Kieferhöhlenfensterung	39.74.20↔	Sel Thrombolyse von Gef d Kopfes und d Halses, n.n.bez.
22.2x.11↔	Infundibulotomie mit Kieferhöhlenfensterung	39.74.21↔	Selektive Thrombolyse von intrakraniellen Gefäßen
22.2x.99↔	Sonstige Endonasale Nasennebenhöhlen-Eröffnung	39.74.22↔	Sel Thrombolyse von extrk Gef d Kopfes und d Halses
22.61↔	Exz e Läs am Sin maxill d den Zug nach CaldW-Luc	39.74.99↔	Endovask Entf e Obstr von Kopf und Halsg(en), sonstige
22.62↔	Exzision einer Läsion am Sinus maxillaris durch anderen Zugang	39.75.00↔	Perktransluminale Gefintervention, So Gef, n.n.bez.
29.92↔	Durchtrennung des N. glossopharyngeus	39.75.01↔	Perkutan-transluminale Fremdkörperentf
31.91↔	Durchtrennung des N. laryngeus	39.75.10↔	Prktrmslm Gfntvntion, S Gf, Kthtrsystem z Rknlstion v Ttlvrschlüss
34.3x.00↔	Exz oder Destr von Läs oder Gew d Mdst, n.n.bez.	39.75.11↔	Perktranslum Gefintervention, So Gef, Rotationsthromekt
34.3x.10↔	Exzision von Läsion oder Gewebe des Mediastinums	39.75.12↔	Perktransluminale Gefintervention, So Gef, Laserangpl
34.3x.20↔	Resektion von Läsion oder Gewebe des Mediastinums, n.n.bez.	39.75.13↔	Prktrmslm Gfntvntion, S Gf, AntEmblieSyst (prph o vscrl Gf)
34.3x.21↔	Res von Läs o Gew d Mdst, oh Res an mediast Organen	39.75.14↔	Perktransluminale Gefintervention, So Gef, Atherekt
34.3x.22↔	Rs v Läs o Gw d Mdst, m Lngnrs o Brstwndteilrsktion	39.75.15↔	Perktranslum Gefintervention, So Gef, sel Thrombol
34.3x.23↔	Resektion von Läs o Gew d Mdst, m Perikardteilresektion	39.75.99↔	Perktransluminale Gefintervention, So Gef, So
34.3x.24↔	Resektion von Läs o Gew d Mdst, m prothetischem GefErs	39.79.00↔	So endovask Korr (von Aneur) an sonstigen Gef, n.n.bez.
34.3x.25↔	Resektion von Läs o Gew d Mdst, m Lungenres und GefErs	39.79.10↔	Endovask Implant e Grafts an sonstigen Gef, n.n.bez.
34.3x.26↔	Res von Läs o Gew d Mdst, m Lungenres und Perikardtres	39.79.11↔	Endovaskuläre Implantation eines Grafts an Viszeralgefäßen
34.3x.27↔	Res von Läs o Gew d Mdst, m Perikardtres und GefErs	39.79.12↔	Endovaskuläre Implantation eines Grafts an Gefäßen des Beckens
34.3x.28↔	Rs v Läs o Gw d Mdst, m Lngn u Prkrdtrs u GefErs	39.79.13↔	Endovaskuläre Implantation eines Grafts an abdominalen Gefäßen
34.3x.29↔	Resektion von Läsion oder Gewebe des Mediastinums, sonstige	39.79.19↔	Endovask Implant e Grafts an sonstigen Gef, sonstige
34.3x.30↔	Destruktion von Läsion oder Gewebe des Mediastinums	39.79.20↔	CoilEmb oder Verschluss von sonstigen Gef, n.n.bez.
34.3x.99↔	Exz oder Destr von Läs oder Gew d Mdst, sonstige	39.79.21↔	CoilEmb oder Verschluss von Gefäßen d oberen Extrem
34.4x.00↔	Exzision oder Destr einer Läsion an d Bruw, n.n.bez.	39.79.22↔	Coil-Embolisation oder -Verschluss der Aorta
34.4x.10↔	Exzision einer Läsion an der Brustwand	39.79.23↔	Coil-Embolisation oder -Verschluss des Ductus arteriosus apertus
34.4x.20↔	Teilresektion einer Läsion an der Brustwand, n.n.bez.	39.79.24↔	Coil-Embolisation oder -Verschluss von thorakalen Gefäßen
34.4x.21↔	Teilresektion einer Läsion an der Brustwand, ohne Rekonstruktion	39.79.25↔	Coil-Embolisation oder -Verschluss von viszeralen Gefäßen
34.4x.22↔	Teilresektion einer Läsion an der Brustwand, mit Rekonstruktion	39.79.26↔	Coil-Embolisation oder -Verschluss von abdominalen Gefäßen
34.4x.30↔	Res e Läs an d Bruw, komplette Res d Sternums, n.n.bez.	39.79.27↔	CoilEmb oder Verschluss von Gefäßen d unteren Extrem
34.4x.31↔	Res e Läs an d Bruw, komplette Res d Sternums, oh Reko	39.79.28↔	Coil-Embolisation oder -Verschluss von spinalen Gefäßen
34.4x.32↔	Res e Läs an d Bruw, komplette Res d Sternums, m Reko	39.79.29↔	CoilEmb oder Verschluss von sonstigen Gef, sonstige
34.4x.40↔	Destruktion einer Läsion an der Brustwand	39.79.30↔	Sel Emb m emb Flüssigk von sonstigen Gef, n.n.bez.
34.4x.99↔	Exzision oder Destr einer Läsion an d Bruw, sonstige	39.79.31↔	Selektive Emb mit emb Flüssigk von Gef d oberen Extrem
34.74↔	Korrektur einer Brustwanddeformität	39.79.32↔	Selektive Emb mit embolisierenden Flüssigkeiten d Aort
34.81↔	Exzision von Läsion oder Gewebe am Zwerchfell	39.79.33↔	Selektive Emb mit emb Flüssigk d Duct arteriosus apertus

39.79.34↔	Selektive Emb mit emb Flüssigk von thorakalen Gefäßen	40.23.00↔	Exzision eines axillären Lymphknotens, n.n.bez.
39.79.35↔	Selektive Emb mit emb Flüssigk von viszeralen Gefäßen	40.23.10↔	Exzision eines axillären Lymphknotens, ohne Markierung
39.79.36↔	Selektive Emb mit emb Flüssigkeiten von abd Gefäßen	40.23.11↔	Exzision eines axillären Lymphknotens, mit Markierung
39.79.37↔	Selektive Emb mit emb Flüssigk von Gef d unteren Extrem	40.23.99↔	Exzision eines axillären Lymphknotens, sonstige
39.79.38↔	Selektive Emb mit emb Flüssigk von spinalen Gefäßen	40.24.00↔	Exzision eines inguinalen Lymphknotens, n.n.bez.
39.79.39↔	Sel Emb m emb Flüssigk von sonstigen Gef, sonstige	40.24.10↔	Exz e inguinalen Lymphkn, offen chir, ohne Markierung
39.79.40↔	Sel Emb m ablösb Ballons von sonstigen Gef, n.n.bez.	40.24.11↔	Exz e inguinalen Lymphkn, offen chir, mit Markierung
39.79.41↔	Selektive Emb m ablösb Ballons von Gef d oberen Extrem	40.24.20↔	Exzision eines inguinalen Lymphknotens, laparoskopisch
39.79.42↔	Selektive Embolisation mit ablösbaren Ballons der Aorta	40.24.99↔	Exzision eines inguinalen Lymphknotens, sonstige
39.79.43↔	Selektive Emb m ablösb Ballons d Duct arterios apertus	40.29.00↔	Einfache Exzision einer anderen lymphatischen Struktur, n.n.bez.
39.79.44↔	Selektive Emb mit ablösb Ballons von thorakalen Gefäßen	40.29.10↔	Exzision eines mediastinalen Lymphknotens, n.n.bez.
39.79.45↔	Selektive Emb mit ablösb Ballons von viszeralen Gefäßen	40.29.11↔	Exzision eines mediastinalen Lymphknotens, offen chirurgisch
39.79.46↔	Selektive Emb mit ablösb Ballons von abd Gefäßen	40.29.12↔	Exzision eines mediastinalen Lymphknotens, thorakoskopisch
39.79.47↔	Selektive Emb mit ablösb Ballons von spinalen Gefäßen	40.29.19↔	Exzision eines mediastinalen Lymphknotens, sonstige
39.79.48↔	Selektive Emb m ablösb Ballons von Gef d unteren Extrem	40.29.20↔	Exzision eines paraaortalen Lymphknotens
39.79.49↔	Sel Emb m ablösb Ballons von sonstigen Gef, sonstige	40.29.30↔	Exzision eines iliakalen Lymphknotens
39.79.50↔	Selektive Emb mit Schirmen von sonstigen Gef, n.n.bez.	40.29.70↔	Exzision eines Lymphangioms oder Hygroma cysticum
39.79.51↔	Selektive Emb mit Schirmen von Gefäßen d oberen Extrem	40.29.80↔	Exz mehrerer abd Lymphknstat (mit Leberbiop), n.n.bez.
39.79.52↔	Selektive Embolisation mit Schirmen der Aorta	40.29.81↔	Exz mhr abd Lymphknstt (m Lbrbiop), offn chr [StgLprt]
39.79.53↔	Selektive Emb mit Schirmen d Duct arterios apertus	40.29.82↔	Exz mhr abd Lymphknstt (m Lbrbiop), lprsk [StgLprskpie]
39.79.54↔	Selektive Embolisation mit Schirmen von thorakalen Gefäßen	40.29.89↔	Exz mehrerer abd Lymphknstat (mit Leberbiop), sonstige
39.79.55↔	Selektive Embolisation mit Schirmen von viszeralen Gefäßen	40.29.99↔	Einfache Exzision einer anderen lymphatischen Struktur, sonstige
39.79.56↔	Selektive Embolisation mit Schirmen von abdominalen Gefäßen	40.3x.00↔	Exzision von regionalen Lymphknoten, n.n.bez.
39.79.57↔	Selektive Emb mit Schirmen von Gefäßen d unteren Extrem	40.3x.09↔	Exzision von regionalen Lymphknoten, sonstige
39.79.58↔	Selektive Embolisation mit Schirmen von spinalen Gefäßen	40.3x.10↔	Regionale Lymphadenektomie als selbständiger Eingriff, n.n.bez.
39.79.59↔	Selektive Emb mit Schirmen von sonstigen Gef, sonstige	40.3x.11↔	Regionale Lymphadenektomie als selbständiger Eingriff, zervikal
39.79.60↔	Selektive Emb mit Partikeln von sonstigen Gef, n.n.bez.	40.3x.12↔	Regionale Lymphadenektomie als selbständiger Eingriff, axillär
39.79.61↔	Selektive Emb mit Partikeln von Gefäßen d oberen Extrem	40.3x.13↔	Rg Lymphkt als slbst Engr, praort, plvn, obttrsch o Iliakl
39.79.62↔	Selektive Embolisation mit Partikeln der Aorta	40.3x.14↔	Reg Lymphekt als selbst Engr, inguinal, offen chir
39.79.63↔	Selektive Emb mit Partikeln d Duct arterios apertus	40.3x.15↔	Reg Lymphekt als selbst Engr, inguinale, laparask
39.79.64↔	Selektive Embolisation mit Partikeln von thorakalen Gefäßen	40.3x.16↔	Reg Lymphekt als selbst Engr, mediast und peribr
39.79.65↔	Selektive Embolisation mit Partikeln von viszeralen Gefäßen	40.3x.19↔	Regionale Lymphadenektomie als selbständiger Eingriff, sonstige
39.79.66↔	Selektive Embolisation mit Partikeln von abdominalen Gefäßen	40.3x.20↔	Regionale Lymphekt i Rahmen e and Engr, n.n.bez.
39.79.67↔	Selektive Emb mit Partikeln von Gef d unteren Extrem	40.3x.21↔	Regionale Lymphekt i Rahmen e and Engr, zervikal
39.79.68↔	Selektive Embolisation mit Partikeln von spinalen Gefäßen	40.3x.22↔	Regionale Lymphekt i Rahmen e and Engr, axillär
39.79.69↔	Selektive Emb mit Partikeln von sonstigen Gef, sonstige	40.3x.23↔	Rg Lymphkt i Rhmn e and Engr, praort, plvn o Iliakl
39.79.70↔	Kthtrtch Vrschl v A mitt Lsr, snst Gef, n.n.bez.	40.3x.24↔	Regionale Lymphekt i Rahmen e and Engr, obturatorisch
39.79.71↔	Kathetertech Verschluss mitt Laser, an Aa d ob Extrem	40.3x.25↔	Regionale Lymphekt i Rahmen e and Engr, inguinale
39.79.72↔	Kathetertechnischer Verschluss mittels Laser, an der Aorta	40.3x.26↔	Reg Lymphekt i Rahmen e and Engr, mediast und peribr
39.79.74↔	Kathetertech Verschluss mitt Laser, an thorakalen Gef	40.3x.29↔	Regionale Lymphekt i Rahmen e and Engr, sonstige
39.79.75↔	Kathetertech Verschluss mitt Laser, an Gef d unt Extrem	40.50↔	Radikale Exzision von Lymphknoten, n.n.bez.
39.79.76↔	Kathetertech Verschluss mitt Laser, an viszeralen Gef	40.51.00↔	Radikale Exzision von axillären Lymphknoten, n.n.bez.
39.79.77↔	Kathetertech Verschluss mittels Laser, an abd Gef	40.51.10↔	Radikale Exz von axillären Lk als selbständiger Engr
39.79.79↔	Kathetertech Verschluss v Aa mitt Laser, sonst Gef, So	40.51.11↔	Radikale Exz von axillären Lk i Rahmen e and Engr
39.79.80↔	Kthtrtch Vrschl v A mitt Rdiofq snst Gef, n.n.bez.	40.51.99↔	Radikale Exzision von axillären Lymphknoten, sonstige
39.79.81↔	Kathetertech Verschluss mitt Radiofq an Aa d ob Extrem	40.52.00↔	Radikale Exzision von periaortalen Lymphknoten, n.n.bez.
39.79.82↔	Kathetertech Verschluss mittels Radiofrequenz an d Aort	40.52.10↔	Rd Exz v rtrprt (praort, prk) u plvnn Lk als slbst Engr
39.79.84↔	Kathetertech Verschluss mitt Radiofq an thorakalen Gef	40.52.11↔	Rd Exz v rtrprt (praort, prk) u plvnn Lk i Rhmn e and Engr
39.79.85↔	Kathetertech Verschl mitt Radiofq an Gef d unt Extrem	40.52.99↔	Radikale Exzision von periaortalen Lymphknoten, sonstige
39.79.86↔	Kathetertech Verschluss mitt Radiofq an viszeralen Gef	40.53.00↔	Radikale Exzision von iliakalen Lymphknoten, n.n.bez.
39.79.87↔	Kathetertech Verschluss mitt Radiofrequenz an abd Gef	40.53.10↔	Radikale Exz von iliakalen Lk als selbständiger Engr
39.79.89↔	Kathetertech Verschluss mitt Radiofq an sonst Gef, So	40.53.11↔	Radikale Exz von iliakalen Lk i Rahmen e and Engr
39.79.99↔	So endovask Korr (von Aneur) an sonstigen Gef, So	40.53.99↔	Radikale Exzision von iliakalen Lymphknoten, sonstige
40.11.00↔	Biopsie an einer lymphatischen Struktur, n.n.bez.	40.54.00↔	Radikale Exzision der Leistengegend, n.n.bez.
40.11.10↔	Off (Inzs) Biops e mdiast, praaortln, iliakln o plvnn Lymphkn	40.54.10↔	Radikale Exzision der Leistengegend als selbständiger Eingriff
40.11.11↔	Off (Inzs) Biops e zrv, sprklvklärn, axllärn o inguinln Lymphkn	40.54.11↔	Radikale Exzision d Leistengegend im Rahmen e and Engr
40.11.20↔	Geschlossene [perkutane] [Nadel-] Biopsie von Lymphknoten	40.54.99↔	Radikale Exzision der Leistengegend, sonstige
40.11.99↔	Biopsie an einer lymphatischen Struktur, sonstige	40.59.00↔	Radikale Exzision anderer Lymphknoten, n.n.bez.
40.19↔	Sonstige diagnostische Massnahmen an lymphatischen Strukturen	40.59.10↔	Radikale Exz and Lk als selbständiger Engr, n.n.bez.
40.21.00↔	Exzision eines tiefen zervikalen Lymphknotens, n.n.bez.	40.59.11↔	Radikale Exz mediastinaler Lk als selbständiger Engr
40.21.10↔	Exz einzelner Lk u Lymphgefäße, zervikal, oh Markierung	40.59.12↔	Radikale Exz peribronchialer Lk als selbständiger Engr
40.21.11↔	Exz ez Lk Lg, zrv, Radionkldmrk Farbstffmrk (SntnlLekt)	40.59.19↔	Radikale Exz and Lk als selbständiger Engr, sonstige
40.21.99↔	Exzision eines tiefen zervikalen Lymphknotens, sonstige	40.59.20↔	Radikale Exz and Lk i Rahmen e and Engr, n.n.bez.
40.22.00↔	Exzision eines mamma-internalen Lymphknotens, n.n.bez.	40.59.21↔	Radikale Exz mediastinaler Lk i Rahmen e and Engr
40.22.10↔	Exzision eines mamma-internalen Lymphknotens, thorakoskopisch	40.59.22↔	Radikale Exz peribronchialer Lk i Rahmen e and Engr
40.22.20↔	Exzision eines mamma-internalen Lymphknotens, offen chirurgisch	40.59.29↔	Radikale Exz and Lk i Rahmen e and Engr, sonstige
40.22.99↔	Exzision eines mamma-internalen Lymphknotens, sonstige		

40.59.99↔	Radikale Exzision anderer Lymphknoten, sonstige	77.90↔	Totale Knochenresektion, ohne Angabe der Lokalisation
40.9x.00↔	Sonstige Operationen an lymphatischen Strukturen, n.n.bez.	77.99.30↔	Totale Knochenresektionen am Becken
40.9x.10↔	Anastomose zur Beseitigung eines Lymphödems	78.00↔	Knochentransplantation, ohne Angabe der Lokalisation
40.9x.20↔	Inzision einer Lymphozele	78.02.12↔	Knochentransplantation am Humerus, allogene
40.9x.30↔	Drainage eines Lymphödems	78.03.12↔	Knochentransplantation an Radius und Ulna, allogene
40.9x.40↔	Therapeutische perkutane Punktion einer Lymphozele	78.04.12↔	Knochentransplantation an Karpalia und Metakarpalia, allogene
40.9x.99↔	Sonstige Operationen an lymphatischen Strukturen, sonstige	78.05.12↔	Knochentransplantation am Femur, allogene
41.42.00↔	Exz oder Destr von Läsion oder Gewebe d Milz, n.n.bez.	78.06.00↔	Knochentransplantation an der Patella, n.n.bez.
41.42.10↔	Exzision von Läsion oder Gewebe der Milz	78.06.10↔	Knochtx an d Patella, Gefgestielt m mikrovas Anast
41.42.20↔	Destruktion von Läsion oder Gewebe der Milz	78.06.12↔	Knochentransplantation an der Patella, allogene
41.42.99↔	Exz oder Destr von Läsion oder Gewebe d Milz, sonstige	78.06.19↔	S Knchtx an d Ptl (z.B. Atg Spng, krtksp Spn, N Gfgstiels Tx)
41.43↔	Partielle Splenektomie	78.07.12↔	Knochentransplantation an der Tibia, allogene
41.5↔	Totale Splenektomie	78.07.22↔	Knochentransplantation an der Fibula, allogene
50.12↔	Offene Biopsie an der Leber	78.09.00↔	Knochtx an And näher bez Knoch, auss Gschk, n.n.bez.
50.14↔	Laparoskopische Leberbiopsie	78.09.10↔	Knochtx an Phal d Hand, Gefgestielt m mikrovas Anast
55.01.11↔	Nephrotomie, offen chirurgisch	78.09.11↔	Knochtx an Phal d Hand, Gefgestielt oh mikrovas Anast
55.01.12↔	Nephrotomie, offen chirurgisch zur Exploration	78.09.12↔	Knochentransplantation an Phalangen der Hand, allogene
55.01.13↔	Nephrotomie, offen chirurgisch zur Punktion einer Zyste	78.09.19↔	S Knchtx an Phl Hnd(zB Atg Spng,krtksp Spn,N Gfgstiels Tx)
55.11↔	Pyelotomie	78.09.90↔	Knchtx an And näh bz Knch, auss Gschk, Gfgstielt m mkrvsk Anst
55.12↔	Pyelostomie	78.09.91↔	Knchtx an And näh bz Knch, auss Gschk, Gfgstielt oh mkrvsk Anst
55.24↔	Offene Nierenbiopsie	78.09.92↔	Knochtx an And näher bez Knoch, auss Gschk, allog
55.81↔	Naht einer Rissverletzung an der Niere	78.09.98↔	S Kntx a ad nbz Kn,auss Gschk (zB Atg Spng,ksp Span,n Gfgst Tx)
55.84↔	Reposition einer Nierenstiel-Torsion	78.09.99↔	Knochtx an And näher bez Knoch, auss Gschk, sonstige
62.3x.00↔	Einseitige Orchidektomie, n.n.bez.	78.10↔	Anlegen eines Fixateur externe, ohne Angabe der Lokalisation
62.3x.10↔	Einseitige Orchidektomie, skrotal, ohne Epidymektomie	78.11.00↔	Anl e Fxt ext an Skp, Klv, Rp u Strm (nkl. Rp v Fx), n.n.bez.
62.3x.11↔	Einseitige Orchidektomie, skrotal, mit Epidymektomie	78.11.99↔	Anl e Fxt ext an Skp, Klv, Rp u Strm (nkl. Rp v Fx), S
62.3x.20↔	Einseitige Orchidektomie, Inguinalhoden, ohne Epidymektomie	78.19.00↔	Anl Fxt ext a.a.bz. Knch, auss Gschk, n.n.bez.
62.3x.21↔	Einseitige Orchidektomie, Inguinalhoden, mit Epidymektomie	78.19.90↔	Geschl Rep e Fx So bez Knoch m Knochfix d Fixat ext
62.3x.30↔	Einseitige Orchidektomie, Abdominalhoden, offen chirurgisch	78.19.91↔	Off Rep e Fx sonstiger bez Knoch m Knochfix d Fixat ext
62.3x.31↔	Einseitige Orchidektomie, Abdominalhoden, laparoskopisch	78.19.99↔	Anl e Fxt ext an And näh bz Knch, auss Gschk (Inkl. Rp v Fx), S
62.3x.40↔	Einseitige Orchidektomie, radikal	78.20↔	Verkürzungsteotomie, ohne Angabe der Lokalisation
62.3x.99↔	Einseitige Orchidektomie, sonstige	78.29.00↔	Verkürzungsteotomie an and Ni näh bez Knoch, n.n.bez.
62.41↔	Entfernen beider Hoden im gleichen Eingriff	78.29.90↔	Temporäre Epiphyseodese an and nicht näher bez Knochen
77.10↔	So Knochnzls ohne KnochDurchtr, ohne Ang der Lok	78.29.91↔	Permanente Epiphyseodese an and nicht näher bez Knochen
77.11.00↔	S Knchnzs oh Knchdrchr an Skp, Klv, Rp u Strm, n.n.bez.	78.29.92↔	Therapeutische Epiphyseolyse an and nicht näher bez Knoch
77.11.10↔	S Kniz oh Knchr an Skp,Klv,Rp,Strm,Kniz a Skp,Klv,Explr u Knb	78.30↔	Verläng Osteot an Extrem, ohne Angabe der Lok
77.11.11↔	S Kniz oh Knchr an Skp,Klv,Rp u Strm,Kniz an Skp u Klv,Frmckntf	78.39.00↔	Verlängerungsteotomie an and näh bez Knoch, n.n.bez.
77.11.12↔	S Kniz oh Knchr an Skp,Klv,Rp,Strm,Kniz a Skp,Klv,Enl Entf Mdr	78.39.99↔	Verlängerungsteotomie an and näh bez Knoch, sonstige
77.11.13↔	S Kniz oh Knchr an Skp,Klv,Rp u Strm,Kniz an Skp u Klv,Drain	78.40↔	So plast Reko an Knochen, ohne Angabe der Lok
77.11.20↔	S Knchnzs oh Knchdrchr an Skp, Klv, Rp u Strm, S Knchdrchr an Skp	78.49.00↔	S Plst Rk an and näh bz Knch, auss Gschk, n.n.bez.
77.11.21↔	S Kniz oh Knchr an Skp,Klv,Rp u Strm,Kniz an Rp u Strm,Frmckntf	78.49.10↔	Sonstige Plast Reko an and näh bez Knoch, n.n.bez.
77.11.22↔	S Kniz oh Knchr an Skp,Klv,Rp,Strm,Kniz a Rp,Strm,Enl Entf Mdr	78.49.19↔	Sonstige Plast Reko an and näh bez Knoch, sonstige
77.11.23↔	S Kniz oh Knchr an Skp,Klv,Rp u Strm,Kniz an Rp u Strm,Drain	78.49.99↔	So Plast Reko an and näh bez Knoch, auss Gschk, So
77.11.99↔	S Knchnzs oh Knchdrchr an Skp, Klv, Rp u Strm, S	78.51.10↔	Rv v Osteosynthmt (h Mtwchs) an Skp, Klv, Rp u Strm
77.20↔	Keilosteotomie, ohne Angabe der Lokalisation	78.59.00↔	Inn Knchfx oh Rp d Fx an and näh bz Knch, auss Gschk, n.n.bez.
77.21.00↔	Keilosteot an Skapula, Klav, Rip und Sternum, n.n.bez.	78.59.30↔	Revision von Osteosynthesematerial (ohne Matwechs) a Be
77.29.00↔	S Keilsteot an and näh bz Knch, auss Gschk, n.n.bez.	78.59.90↔	Rv v Osteosynthmt (h Mtwchs) an and näh bz Knch, auss Gschk
77.29.99↔	So Keilsteot an and näh bez Knoch, auss Gschk, So	78.59.99↔	Inn Knchfx oh Rp d Fx an and näh bz Knch, auss Gschk, S
77.30↔	Sonstige Knochenentfernung, ohne Angabe der Lokalisation	78.61.11↔	Knochenimplantatenentfernung an Rippen und Sternum
77.31.00↔	So Knochdurchtr an Skap, Klav, Rip und Stern, n.n.bez.	78.90↔	Einsetz eines KnochWachstStimul, ohne Ang der Lok
77.31.10↔	S Knchdrchr an Skp, Klv, Rp u Strm, S Knchdrchr an Skp	78.91↔	Einsetz e KnochWachstStimul anSkap,Klav,Rip u Stern
77.31.11↔	S Knchdrchr an Skp, Klv, Rp u Strm, S Knchdrchr an Klv	78.97↔	Einsetzen eines Knochenwachstumsstimulators an Tibia und Fibula
77.31.20↔	S Knchdrchr an Skp, Klv, Rp u Strm, S Knchdrchr an d Rpp	78.99↔	Einsetz KnochWachstStimul andnähbezKnoch,aussGSchK
77.31.21↔	S Knchdrchr an Skp, Klv, Rp u Strm, S Knchdrchr a Strm	79.10↔	Geschl Rep e Fx mit inn KnochFix, ohne Ang der Lok
77.31.99↔	So Knochdurchtr an Skap, Klav, Rip und Sternum, So	79.19.00↔	Geschl Rep e Fx and bez Knoch m inn Knochfix, n.n.bez.
77.39.00↔	S Knchdrchr an and näh bz Knch, auss Gschk, n.n.bez.	79.19.99↔	Geschl Rep e Fx and bez Knoch m inn Knochfix, sonstige
77.39.49↔	Knchdrchr a.a.bz. Knch, auss Gschk, Knchdrchr an PhlFsss	79.20↔	Off Rep e Fx ohne inn KnochFix, ohne Ang der Lok
77.60↔	Lok Res von Knochläs oder -gew, ohne Ang der Lok	79.29.00↔	Off Rep e Fx and bez Knoch oh Inn Knochfix, n.n.bez.
77.61.00↔	Lk Rs v Knchläs o Gw an Skp, Klv, Rp u Strm, n.n.bez.	79.29.20↔	Offene Reposition e Fx d Beckens ohne Inn Knochfix
77.61.99↔	Lok Res v Knochläs o Gew an Skap, Klav, Rip u Stern, So	79.29.99↔	Off Rep e Fx and bez Knoch oh Inn Knochfix, sonstige
77.69.00↔	Lk Rs v Knchläs o Gw an and näh bz Knch, auss Gschk, n.n.bez.	79.30↔	Off Rep e Fx mit inn KnochFix, ohne Ang der Lok
77.69.99↔	Lk Rs v Knchläs o Gw an and näh bz Knch, auss Gschk, S	79.39.00↔	Off Rep e Fx and bez Knoch m inn Knochfix, n.n.bez.
77.80↔	Sonstige partielle KnochRes, ohne Angabe der Lok	79.39.99↔	Off Rep e Fx and bez Knoch m inn Knochfix, sonstige
77.81.00↔	So Part Knochres an Skap, Klav, Rip und Stern, n.n.bez.	79.40↔	Geschl Rep einer EpiphysDiast, ohne Angabe der Lok
77.81.99↔	So Part Knochres an Skap, Klav, Rip und Sternum, So	79.41↔	Geschlossene Reposition einer Epiphysdiastase des Humerus
77.89.00↔	S Prt Knchrs an and näh bz Knch, auss Gschk, n.n.bez.		
77.89.30↔	Sonstige partielle Knochenresektion am Becken		
77.89.99↔	So Part Knochres an and näh bez Knoch, auss Gschk, So		



79.42↔	Geschl Rep einer EpiphysDiast an Radius und Ulna	81.96.30↔	Sonstige Rekonstruktion an Gelenken, Iliosakralgelenk, n.n.bez.
79.45↔	Geschlossene Reposition einer Epiphysendiastase des Femur	81.96.31↔	So Reko an Gel, Iliosgel, Ref e osteoch Fragn, arthr
79.46↔	Geschl Rep einer EpiphysDiast an Tibia und Fibula	81.96.32↔	S Rk an Gl, Iliosgl, Rf e osteoch Frgm, offn chr
79.49↔	Geschl Rep einer EpiphysDiast anderer bez Knochen	81.96.33↔	So Reko an Gel, Iliosgel, Subch Spongplast, arthr
79.50↔	Offene Rep einer EpiphysDiast, ohne Angabe der Lok	81.96.34↔	So Reko an Gel, Iliosgel, Subch Spongplast, offn chir
79.60↔	Débridement einer offenen Fraktur, ohne Angabe der Lokalisation	81.96.35↔	S Rk an Gl, Iliosgl, Knrpltx u Implnt v ivt hrg Gwklt, arthr
79.69↔	Débridem off Fx and nbez Kn, auss GesichtsschKn	81.96.36↔	S Rk an Gl, Iliosgl, Knrpltx u Implnt v ivt hrg Gwklt, offn chr
79.80↔	Offene Reposition einer Luxation an nicht bez Lok	81.96.37↔	Sonstige Reko an Gel, Iliosgel, Knorpelgl, arthr
79.89.00↔	Offene Reposition e Luxation an and bez Lok, n.n.bez.	81.96.38↔	Sonstige Reko an Gel, Iliosgel, Knorpelgl, offn chir
79.89.99↔	Offene Reposition e Luxation an and bez Lok, sonstige	81.96.39↔	Sonstige Rekonstruktion an Gelenken, Iliosakralgelenk, sonstige
79.90↔	Nicht näher bez OP an Fraktur, ohne Angabe der Lok	81.96.3a↔	So Reko an Gel, Iliosgel, Subch Knocheneröf, arthr
79.99.00↔	Nicht näher bez Operation an e and bez Knoch, n.n.bez.	81.96.3b↔	So Reko an Gel, Iliosgel, Subch Knocheneröf, offn chir
79.99.10↔	Nicht näher bezeichnete Operation an Klavikula und Skapula	81.96.3c↔	S Rk an Gl, Iliosgl, Sbch Knchnröf m Enbr e azll Impl, arthr
79.99.20↔	Nicht näher bezeichnete Operation an der Wirbelsäule	81.96.80↔	Sonstige Rekonstruktion an and näher bez Gel, n.n.bez.
79.99.30↔	Nicht näher bezeichnete Operation an der Patella	81.96.81↔	So Reko an and näh bez Gel, Ref e osteoch Fragn, arthr
79.99.40↔	Nicht näher bezeichnete Operation am Becken	81.96.82↔	S Rk an and näh bz Gl, Rf e osteoch Frgm, offn chr
79.99.99↔	Nicht näher bez Operation an e and bez Knoch, sonstige	81.96.83↔	So Reko an and näh bez Gel, Subch Spongplast, arthr
80.00↔	Arthrotomie zur ProthEntf, ohne Angabe der Lok	81.96.84↔	S Rk an and näh bz Gl, Sbch Spngplst, offn chr
80.09↔	Arthrotomie zur ProthEntf an anderer bez Lok	81.96.85↔	S Rk an and näh bz Gl, Knrpltx u Implnt v ivt hrg Gwklt, arthr
80.10.00↔	Sonstige Arthrotomie, ohne Angabe der Lokalisation, n.n.bez.	81.96.86↔	S Rk aanbz Gl,Knrpltx&Implnt v ivt hrg Gwklt,offn chr
80.10.10↔	S Arthrt, oh Ang d Lk, Arthr Arthrt oh Ang d Lk, Glsp m Drain	81.96.87↔	Sonstige Reko an and näh bez Gel, Knorpelgl, arthr
80.10.12↔	S Arthrt,oh Ang Lk,Arthr Arthrt oh Ang Lk,Enl o Entf Mdrträg	81.96.88↔	Sonstige Reko an and näh bez Gel, Knorpelgl, offn chir
80.10.13↔	So Arthrot, oh Ang d Lok, So Gelsp m Drain oh Ang d Lok	81.96.89↔	Sonstige Rekonstruktion an and näher bez Gel, sonstige
80.10.99↔	Sonstige Arthrotomie, ohne Angabe der Lokalisation, sonstige	81.96.8a↔	So Reko an and näh bez Gel, Subch Knocheneröf, arthr
80.19.00↔	Sonstige Arthrot an and bez Lokalisation, n.n.bez.	81.96.8b↔	S Rk an and näh bz Gl, Sbch Knchnröf, offn chr
80.19.30↔	S Arthrt an and bz Lk, Arthr Arthrt d Ilioskrigl, Glsp m Drain	81.96.8c↔	S Rk an and näh bz Gl, Sbch Knchnröf m Enbr e azll Impl, arthr
80.19.31↔	S Arthrt an and bz Lk,Arthr Arthrt Ilioskrigl,Entf fr Gikörp	81.96.90↔	Sonstige gelenkrekonstruktive und gelppl Eingr, n.n.bez.
80.19.32↔	S Arthrt an and bz Lk,Arthr Arthrt d Ilioskrigl,Enl o Entf Mdrträg	81.96.91↔	So gelrek u gelppl Eingr, Nht e Kaps o Kollateralbandes
80.19.40↔	S Arthrt an and bz Lk, Arthrt d Ilioskrigl, Glsp m Drain	81.96.92↔	So gelrek und gelppl Eingr, Ref a Kapselbapp and Gel
80.19.41↔	S Arthrt an and bz Lk, Arthrt d Ilioskrigl, Entf freier Gikörp	81.96.96↔	S glrk u gipl Engr, Enbr v Abstdndshltn (z.B. n Entf e Endprth)
80.19.49↔	So Arthrot an and bez Lok, So Arthrot d Iliosakrgel	81.96.97↔	S glk gipl Eg,Kpl Erstipl Wchslp Glendpr Vbg Kners Ers bn Gl
80.19.52↔	Arthrt a.a.bz. Lk, Arthr Arthrt anSymphys, Enl/EntfMdrträg	81.96.99↔	Sonstige Rekonstruktion an Gelenken, sonstige
80.19.59↔	So Arthrot an and bez Lok, So Arthrot an d Symphyse	81.96.9b↔	Sonstige gelrek und gelppl Eingr, sonstige gelppl Eingr
80.19.90↔	S Arthrt an and bz Lk, Arthr Arthrt an and bz Lk, Glsp m Drain	81.99.00↔	Sonstige Operationen an Gelenken und Gelenkstrukturen, n.n.bez.
80.19.91↔	S Arthrt an and bz Lk,Arthr Arthrt an and bz Lk,Entf fr Gikörp	81.99.10↔	Arthroskopische Revision eines Gelenkes, n.n.bez
80.19.92↔	Arthrt a.a.bz. Lk, Arthr Arthrt a.a.bz. Lk, Enl/EntfMdrträg	81.99.16↔	Arthroskopische Revision eines Gelenkes, Iliosakralgelenk
80.19.93↔	S Arthrt an and bz Lk, Arthrt an and bz Lk, Glsp m Drain	81.99.17↔	Arthroskopische Revision eines Gelenkes, Symphyse
80.19.94↔	S Arthrt an and bz Lk, Arthrt an and bz Lk, Entf fr Gikörp	81.99.18↔	Arthroskopische Revision eines Gelenkes, Hüftgelenk
80.19.99↔	Sonstige Arthrot an and bez Lokalisation, sonstige	81.99.19↔	Arthroskopische Revision eines Gelenkes, Sonstige
80.40↔	Durchtr von GelKaps, Lig o Knorp, oh Ang der Lok	81.99.20↔	Offen chirurgische Revision eines Gelenkes, n.n.bez.
80.45↔	Durchtr von GelKaps, Lig oder Knorpel an der Hüfte	81.99.26↔	Offen chirurgische Revision eines Gelenkes, Iliosakralgelenk
80.49.00↔	Durchtr von Gelkaps, Lig o Knorp and bez Lok, n.n.bez.	81.99.27↔	Offen chirurgische Revision eines Gelenkes, Symphyse
80.49.20↔	Durchtr v Gelkaps, Lig o Knorp and bez Lok, a Iliosgel	81.99.28↔	Offen chirurgische Revision eines Gelenkes, Hüftgelenk
80.49.30↔	Drchtr v Gikps, Lg o Knrp and bz Lk, an d Symphys	81.99.29↔	Offen chirurgische Revision eines Gelenkes, sonstige
80.49.99↔	Durchtr von Gelkaps, Lig o Knorp and bez Lok, sonstige	81.99.30↔	Arthroskopische Operationen am Gelenkknorpel, n.n.bez.
80.80.00↔	Sonstige lokale Exz oder Destr e Gelläs, n.n.bez.,	81.99.36↔	Arthroskopische Operation am Gelenkknorpel, Iliosakralgelenk
80.80.10↔	Sonstige lokale Exz oder Destr e Gelenkläsion, arthr	81.99.37↔	Arthroskopische Operation am Gelenkknorpel, Symphyse
80.80.11↔	Sonstige lokale Exz oder Destr e Gelenkläsion, Débr	81.99.38↔	Arthroskopische Operation am Gelenkknorpel, Hüftgelenk
80.80.99↔	Sonstige lokale Exz oder Destr e Gelläs, sonstige	81.99.39↔	Arthroskopische Operationen am Gelenkknorpel, sonstige
80.89.00↔	So Lok Exz o Destr e Gelläs an and bez Lok, n.n.bez.	81.99.40↔	Offen chirurgische Operationen am Gelenkknorpel, n.n.bez.
80.89.20↔	S Lk Exz/DstrGlläs an and bz Lk,Arthr Lk Exz/DstrGlläs a Iliosgl	81.99.46↔	Offen chirurgische Operation am Gelenkknorpel, Iliosakralgelenk
80.89.21↔	S Lk Exz o Dstr e Glläs an and bz Lk, Débr a Iliosgl	81.99.47↔	Offen chirurgische Operation am Gelenkknorpel, Symphyse
80.89.22↔	S Lk Exz o Dstr e Glläs an and bz Lk, Zystxst a Iliosgl	81.99.48↔	Offen chirurgische Operation am Gelenkknorpel, Hüftgelenk
80.89.29↔	S Lk Exz o Dstr e Glläs an and bz Lk, S Lk Exz o Dstr a Iliosgl	81.99.49↔	Offen chirurgische Operation am Gelenkknorpel, sonstige
80.89.30↔	S Lk Exz o Dstr e Glläs an and bz Lk, Débr an d Symphys	81.99.50↔	Arthrorise und Temporäre Fixation eines Gelenkes, n.n.bez.
80.89.31↔	S Lk Exz o Dstr e Glläs an and bz Lk, Zystxst an d Symphys	81.99.56↔	Arthr und Temporäre Fix e Gelenkes, Iliosakralgelenk
80.89.39↔	S Lk Exz o Dstr Glläs an and bz Lk&S Lk Exz o Dstr an Symphys	81.99.57↔	Arthrorise und Temporäre Fixation eines Gelenkes, Symphyse
80.89.40↔	S Lk Exz/DstrGlläs and bz Lk,Arthr Lk Exz DstrGlläs and bz Lk	81.99.58↔	Arthrorise und Temporäre Fixation eines Gelenkes, Hüftgelenk
80.89.41↔	S Lk Exz o Dstr e Glläs an and bz Lk, Débr e Glläs an and bz Lk	81.99.59↔	Arthrorise und Temporäre Fixation, sonstige
80.89.42↔	S Lk Exz o Dstr e Glläs an and bz Lk, Zystxst an Gl and bz Lk	81.99.80↔	Sonstige Arthr Op an Gel und Gelstrukt, n.n.bez.
80.89.99↔	So Lok Exz o Destr e Gelläs an and bez Lok, So	81.99.89↔	Sonstige Arthr Op an Gel und Gelstrukt, sonstige
81.20↔	Arthrodese an nicht bezeichneten Gelenken	81.99.90↔	Sonstige offen Chir Operationen an Gel und Gelkn
81.29.00↔	Arthrodese an anderen näher bezeichneten Gelenken, n.n.bez.	81.99.97↔	Sonstige offen Chir Op an Gel und Gelkn, Iliosgel
81.29.99↔	Arthrodese an anderen näher bezeichneten Gelenken, sonstige	81.99.98↔	Sonstige offen Chir Op an Gel und Gelkn, Hüftgel
81.90.00↔	Chondrozytentransplantation, n.n.bez.	81.99.99↔	Sonstige Operationen an Gelenken und Gelenkstrukturen, sonstige
81.90.20↔	Autg matrixinduzierte Chondrozyttx an Gel, offen chir	83.92↔	Einsetzen oder Ersetzen eines Skelettmuskelstimulators
81.90.99↔	Chondrozytentransplantation, sonstige	84.29.00↔	Sonstige Replantation, n.n.bez.
81.96.00↔	Sonstige Rekonstruktion an Gelenken, n.n.bez.	84.29.10↔	Sonstige Replantation, Obere Extremität

84.29.20↔	Sonstige Replantation, Untere Extremität	86.88.29↔	Klfl temp Weichteildeckung d Komb mehr Verf an and Lok
84.29.99↔	Sonstige Replantation, sonstige	86.88.30↔	Grofl Weichtd d kult Keratinozyten an and Teil d Kopfes
84.44↔	Implantation einer prothetischen Vorrichtung am Arm	86.88.31↔	Grofl Weichteildeckung d kultivierte Keratinozyten a Ha
84.53.00↔	Implnt v int Vrlängvrr d Extrm m knt Trkt, n.n.bez.	86.88.32↔	Grofl Weichtd d kult Keratinozyten an Schult u Oba
84.53.10↔	Imp int Vrlvr d Extrm m knt Trkt,ImplntN mtr int Vrl/Kntnrspsys	86.88.33↔	Grofl Weichteildeckung d kult Keratinozyten a Unterarm
84.53.11↔	Imp int Vlvr d Extrm m knt Trkt,Imp mtr int Vrl/Kntnrspsys	86.88.34↔	Grofl Weichteildeckung d kult Keratinozyten an d Hand
84.53.99↔	Implant v int Verlängvorr d Extrem m kinet Trakt, So	86.88.35↔	Grofl Weichtd d kult Keratinozyten an Bruw u Rücken
84.54↔	Implant von sonst internen VerlängVorr der Extrem	86.88.36↔	Grofl Weichtd d kult Keratinozyten an d Bauchreg
84.56↔	Einsetzen von Spacer (Zement)	86.88.37↔	Grofl Weichtd d kult Keratinozyten an d unt Extrem
84.57↔	Entfernen von Spacer (Zement)	86.88.39↔	Grofl Weichteildeckung d kult Keratinozyten an and Lok
84.71↔	Anlegen einer externen Fixationsvorrichtung, eindimensional	86.88.40↔	Grfl tmp Weichtd d Kmb mhr Vrf an and Teil d Kpfs
84.72↔	Anlegen einer externen Fixationsvorrichtung, Ringsystem	86.88.41↔	Grofl temp Weichteildeckung d Komb mehr Verfahren a Ha
84.73↔	Anlegen einer gemischten Vorrichtung	86.88.42↔	Grofl temp Weichtd d Komb mehr Verf an Schult u Oba
84.92↔	Trennung von eineiigen siamesischen Zwillingen	86.88.43↔	Grofl temp Weichteildeckung d Komb mehr Verf a Unta
84.93↔	Trennung von zweieiigen siamesischen Zwillingen	86.88.44↔	Grofl temp Weichteildeckung d Komb mehr Verf an d Hand
84.99.00↔	Sonstige Operationen am Bewegungsapparat, n.n.bez.	86.88.45↔	Grofl temp Weichtd d Komb mehr Verf an Bruw u Rücken
84.99.10↔	Sonstige Op a Bewapp, Sonstige Op an d Hand	86.88.46↔	Grofl temp Weichtd d Komb mehr Verf an d Bauchreg
84.99.11↔	So Op a Bewapp, So Op b kong Anom d sonstigen ob Extrem	86.88.47↔	Grofl temp Weichtd d Komb mehr Verf an d unt Extrem
84.99.12↔	So Op a Bewapp, Op b and kong Anom d sonst unt Extrem	86.88.49↔	Grofl temp Weichteildeckung d Komb mehr Verf an and Lok
84.99.13↔	Sonstige Op a Bewapp, Op b and kong Anom d Fusses	86.88.50↔	Anl o Wchs e Syst z Vkuumvrs, tiefr, an Knch u Gl d Extrm
84.99.14↔	Sonstige Operationen am Bewegungsapparat, Borggreve-Plastik	86.88.51↔	Anl o Wchs e Syst z Vkuumvrs, tiefr, an Thr, Mdst u Strn
84.99.20↔	S Op a Bwpp, Implnt, Rv o Wchs e Knchnteilstzs	86.88.52↔	Anl o Wechsel e Syst zur Vakuumversiegelung, a off Abd
84.99.99↔	Sonstige Operationen am Bewegungsapparat, sonstige	86.88.53↔	Anl o Wechsel e Syst zur Vakuumversiegelung, endorektal
86.06.00↔	Einsetz e vollständig implantbar Infpump, n.n.bez.	86.88.59↔	Anl o Wchs e Syst z Vkuumvrs, an Haut u Unth o snst Lk
86.06.99↔	Einsetz e vollständig implantbar Infpump, sonstige	86.88.90↔	Sonstige temporäre Weichteildeckung am Kopf
86.08.00↔	Ersetz e vollständig implantbar Infpump, n.n.bez.	86.88.91↔	Sonstige temporäre Weichteildeckung am Hals
86.08.99↔	Ersetz e vollständig implantbar Infpump, sonstige	86.88.92↔	Sonstige temporäre Weichteildeckung an Schulter und Oberarm
86.76.50↔	Großflächige Z-Plastik am Kopf (außer Lippe und Mund)	86.88.93↔	Sonstige temporäre Weichteildeckung am Unterarm
86.76.51↔	Großflächige Z-Plastik am Hals	86.88.94↔	Sonstige temporäre Weichteildeckung an der Hand
86.76.52↔	Großflächige Z-Plastik an Schulter und Oberarm	86.88.95↔	Sonstige temporäre Weichteildeckung an Brustwand und Rücken
86.76.53↔	Großflächige Z-Plastik am Unterarm	86.88.96↔	Sonstige temporäre Weichteildeckung an der Bauchregion
86.76.54↔	Großflächige Z-Plastik an Brustwand und Rücken	86.88.97↔	Sonstige temporäre Weichteildeckung an der unteren Extremität
86.76.55↔	Großflächige Z-Plastik an der Bauchregion	86.88.99↔	Sonstige temporäre Weichteildeckung, sonstige
86.76.56↔	Großflächige Z-Plastik an der Leisten- und Genitalregion	86.89.00↔	Sonstige Plast Reko an Haut und Subkutangew, n.n.bez.
86.76.57↔	Großflächige Z-Plastik am Gesäß	86.89.10↔	Lappenstieldurchtrennung nach Hautplastik am Kopf
86.76.58↔	Großflächige Z-Plastik an Oberschenkel und Unterschenkel	86.89.11↔	Lappenstieldurchtrennung nach Hautplastik am Hals
86.76.59↔	Großflächige Z-Plastik an andere Lokalisationen	86.89.12↔	Lappenstieldurchtrennung nach Hautplastik an Schulter und Axilla
86.76.5a↔	Großflächige Z-Plastik am Fuß	86.89.13↔	Lappensturdurcht nach Hautpl an Oberarm und Ellb
86.88.00↔	Sonstige (temporäre) Weichteildeckung, n.n.bez.	86.89.14↔	Lappenstieldurchtrennung nach Hautplastik am Unterarm
86.88.10↔	Klfl Weichteildeckung d kult Keratinozyten a Kopf	86.89.15↔	Lappenstieldurchtrennung nach Hautplastik an der Hand
86.88.11↔	Klfl Weichteildeckung d kultivierte Keratinozyten a Ha	86.89.16↔	Lappensturdurcht nach Hautpl an Bruw, Bauch und Rücken
86.88.12↔	Klfl Weichtd d kult Keratinozyten an Schult u Oba	86.89.17↔	Lappensturdurcht nach Hautpl an d Leisten und Genreg
86.88.13↔	Klfl Weichteildeckung d kult Keratinozyten a Unterarm	86.89.18↔	Lappenstieldurchtrennung nach Hautplastik am Gesäß
86.88.14↔	Klfl Weichteildeckung d kult Keratinozyten an d Hand	86.89.19↔	Lappensturdurcht nach Hautpl an and Lokalisation
86.88.15↔	Klfl Weichtd d kult Keratinozyten a Bruw u Rücken	86.89.1a↔	Lappensturdurcht nach Hautpl an Oberschenkel und Knie
86.88.16↔	Klfl Weichtd d kult Keratinozyten an d Bauchreg	86.89.1b↔	Lappensturdurcht nach Hautpl an Unterschenkel und Fuß
86.88.17↔	Klfl Weichtd d kult Keratinozyten an d unt Extrem	86.89.80↔	Revision einer Hautplastik am Kopf
86.88.19↔	Klfl Weichteildeckung d kult Keratinozyten an and Lok	86.89.84↔	Revision einer Hautplastik am Unterarm
86.88.20↔	Klfl temp Weichteildeckung d Komb mehr Verfahren a Kopf	86.89.85↔	Revision einer Hautplastik an der Hand
86.88.21↔	Klfl temp Weichteildeckung d Komb mehr Verfahren a Ha	86.89.87↔	Revision e Hautpl an d Leisten und Genreg und a Gesäß
86.88.22↔	Klfl temp Weichtd d Komb mehr Verf an Schult u Oba	86.89.88↔	Revision einer Hautplastik an der unteren Extremität
86.88.23↔	Klfl temp Weichteildeckung d Komb mehr Verfahren a Unta	86.89.89↔	Revision einer Hautplastik an anderer Lokalisation
86.88.24↔	Klfl temp Weichteildeckung d Komb mehr Verf an d Hand	86.89.99↔	Sonstige Plast Reko an Haut und Subkutangew, sonstige
86.88.25↔	Klfl temp Weichtd d Komb mehr Verf an Bruw u Rücken	XX.CH±↔	Kein spezifischer Kode im CHOP
86.88.26↔	Klfl temp Weichtd d Komb mehr Verf an d Bauchreg		
86.88.27↔	Klfl temp Weichtd d Komb mehr Verf an d unt Extrem		

**Prozedur I28-2**

34.4x.00↔	Exzision oder Destr einer Läsion an d Bruw, n.n.bez.	34.4x.99↔	Exzision oder Destr einer Läsion an d Bruw, sonstige
34.4x.10↔	Exzision einer Läsion an der Brustwand	34.74↔	Korrektur einer Brustwanddeformität
34.4x.20↔	Teilresektion einer Läsion an der Brustwand, n.n.bez.	34.81↔	Exzision von Läsion oder Gewebe am Zwerchfell
34.4x.21↔	Teilresektion einer Läsion an der Brustwand, ohne Rekonstruktion	34.93↔	Plastische Rekonstruktion an der Pleura
34.4x.22↔	Teilresektion einer Läsion an der Brustwand, mit Rekonstruktion	41.42.00↔	Exz oder Destr von Läsion oder Gewebe d Milz, n.n.bez.
34.4x.30↔	Res e Läs an d Bruw, komplette Res d Sternums, n.n.bez.	41.42.10↔	Exzision von Läsion oder Gewebe der Milz
34.4x.31↔	Res e Läs an d Bruw, komplette Res d Sternums, oh Reko	41.42.20↔	Destruktion von Läsion oder Gewebe der Milz
34.4x.32↔	Res e Läs an d Bruw, komplette Res d Sternums, m Reko	41.42.99↔	Exz oder Destr von Läsion oder Gewebe d Milz, sonstige
34.4x.40↔	Destruktion einer Läsion an der Brustwand	41.43↔	Partielle Splenektomie
		41.5↔	Totale Splenektomie

**Prozedur I28-3**

- 39.71.00↔ Endovask Implantation e Grafts in Aort abd, n.n.bez.  
39.71.10↔ Endvsk Implnt e Grfts i Art abd, aortoil, oh Fnstr o Seitn  
39.71.11↔ Endvsk Implnt e Grfts i Art abd, aortoil, m Fnstr o Seitn  
39.71.12↔ Endvsk Implnt e Grfts i Art abd, Bfprt, aortb, oh Fnstr o Seitn  
39.71.13↔ Endvsk Implnt e Grfts i Art abd, Bfprt, aortb, m Fnstr o Seitn  
39.71.99↔ Endovask Implantation e Grafts in Aort abd, sonstige  
39.72.00↔ Endovask Plast Reko o Okkl v Gef a Kopf u Ha, n.n.bez.  
39.72.10↔ Selektive Embolisation von intrakraniellen Gefäßen, n.n.bez.  
39.72.11↔ Selektive Emb von intrakr Gef m Partikeln oder Metsp  
39.72.12↔ SI Emb v intrkr Gf m emb Flüssgk, ablösb Bllns o Schrmn  
39.72.19↔ Selektive Embolisation von intrakraniellen Gefäßen, sonstige  
39.72.20↔ Sel Emb von extrk Gef d Kopfes und d Halses, n.n.bez.  
39.72.21↔ Sel Emb v extrk Gef d Kopfes u d Halses m Part o Metsp  
39.72.22↔ SI Embextrk GfKpfs/d Hlssemb Flüssgk, ablösb Bllns/Schrmn  
39.72.29↔ Sel Emb von extrk Gef d Kopfes und d Halses, sonstige  
39.72.30↔ Perkutantransluminale Emb e Gefmi d Mikrok, n.n.bez.  
39.72.31↔ Perktranslum Emb e Gefmi d Mikrok Verw v ein Mikrkath  
39.72.32↔ Perktranslum Emb e Gefmi d Mikrok Verw v 2 Mikrkath  
39.72.33↔ Perktranslum Emb e Gefmi d Mikrok Verw v 3 Mikrkath  
39.72.34↔ Perktranslum Emb e Gefmi d Mikrok Verw v 4 Mikrkath  
39.72.35↔ Perktranslum Emb e Gefmi d Mikrok Verw v funf Mikrkath  
39.72.39↔ Perktranslum Emb e Gefmi d Mikrok Verw v merh Mikrkath  
39.72.99↔ Endovask Plast Reko o Okkl von Gef a Kopf und Ha, So  
39.73.00↔ Endovask Implant e Graft an d thorakalen Aort, n.n.bez.  
39.73.10↔ Endvsk Implnt e Grfts i d Art thrcc, oh Fnstr o Seitn  
39.73.11↔ Endvsk Implnt e Grfts i d Art thrcc, m Fnstr o Seitn  
39.73.20↔ Endovask Implant e Grafts i d Aort thoracoabdominalis  
39.73.99↔ Endovask Implant e Graft an d thorakalen Aort, sonstige  
39.74.00↔ Endovask Entf e Obstr von Kopf und Halsg(en), n.n.bez.  
39.74.10↔ Fremdkentf aus Gefäßen d Kopfes und d Halses, n.n.bez.  
39.74.11↔ Fremdkörperentfernung aus intrakraniellen Gefäßen  
39.74.12↔ Fremdkentf aus extrk Gefäßen d Kopfes und d Halses  
39.74.20↔ Sel Thrombolyse von Gef d Kopfes und d Halses, n.n.bez.  
39.74.21↔ Selektive Thrombolyse von intrakraniellen Gefäßen  
39.74.22↔ Sel Thrombolyse von extrk Gef d Kopfes und d Halses  
39.74.99↔ Endovask Entf e Obstr von Kopf und Halsg(en), sonstige  
39.75.00↔ Perktransluminale Gefintervention, So Gef, n.n.bez.  
39.75.01↔ Perkutan-transluminale Fremdkörperentf  
39.75.10↔ Prktrnslm Gfntvntion,S Gf,Kthtrstysm z Rknlstion v Ttlvrtschlüss  
39.75.11↔ Perktranslum Gefintervention, So Gef, Rotationsthromekt  
39.75.12↔ Perktransluminale Gefintervention, So Gef, Laserangpl  
39.75.13↔ Prktrnslm Gfntvntion, S Gf, AntEmblieSyst (prph o vscrI Gf)  
39.75.14↔ Perktransluminale Gefintervention, So Gef, Atherekt  
39.75.15↔ Perktranslum Gefintervention, So Gef, sel Thrombol  
39.75.99↔ Perktransluminale Gefintervention, So Gef, So  
39.79.00↔ So endovask Korr (von Aneur) an sonstigen Gef, n.n.bez.  
39.79.10↔ Endovask Implant e Grafts an sonstigen Gef, n.n.bez.  
39.79.11↔ Endovaskuläre Implantation eines Grafts an Viszeralgefäßen  
39.79.12↔ Endovaskuläre Implantation eines Grafts an Gefäßen des Beckens  
39.79.13↔ Endovaskuläre Implantation eines Grafts an abdominalen Gefäßen  
39.79.19↔ Endovask Implant e Grafts an sonstigen Gef, sonstige  
39.79.20↔ CoilEmb oder Verschluss von sonstigen Gef, n.n.bez.  
39.79.21↔ CoilEmb oder Verschluss von Gefäßen d oberen Extrem  
39.79.22↔ Coil-Embolisation oder -Verschluss der Aorta  
39.79.23↔ Coil-Embolisation oder -Verschluss des Ductus arteriosus apertus  
39.79.24↔ Coil-Embolisation oder -Verschluss von thorakalen Gefäßen  
39.79.25↔ Coil-Embolisation oder -Verschluss von viszeralen Gefäßen  
39.79.26↔ Coil-Embolisation oder -Verschluss von abdominalen Gefäßen  
39.79.27↔ CoilEmb oder Verschluss von Gefäßen d unteren Extrem  
39.79.28↔ Coil-Embolisation oder -Verschluss von spinalen Gefäßen  
39.79.29↔ CoilEmb oder Verschluss von sonstigen Gef, sonstige  
39.79.30↔ Sel Emb m emb Flüssigk von sonstigen Gef, n.n.bez.  
39.79.31↔ Selektive Emb mit emb Flüssigk von Gef d oberen Extrem  
39.79.32↔ Selektive Emb mit embolisierenden Flüssigkeiten d Aort  
39.79.33↔ Selektive Emb mit emb Flüssigk d Duct arteriosus apertus  
39.79.34↔ Selektive Emb mit emb Flüssigk von thorakalen Gefäßen  
39.79.35↔ Selektive Emb mit emb Flüssigk von viszeralen Gefäßen  
39.79.36↔ Selektive Emb mit emb Flüssigkeiten von abd Gefäßen  
39.79.37↔ Selektive Emb mit emb Flüssigk von Gef d unteren Extrem  
39.79.38↔ Selektive Emb mit emb Flüssigk von spinalen Gefäßen  
39.79.39↔ Sel Emb m emb Flüssigk von sonstigen Gef, sonstige  
39.79.40↔ Sel Emb m ablösb Ballons von sonstigen Gef, n.n.bez.  
39.79.41↔ Selektive Emb m ablösb Ballons von Gef d oberen Extrem  
39.79.42↔ Selektive Embolisation mit ablösbaren Ballons der Aorta  
39.79.43↔ Selektive Emb m ablösb Ballons d Duct arteriosus apertus  
39.79.44↔ Selektive Emb mit ablösb Ballons von thorakalen Gefäßen  
39.79.45↔ Selektive Emb mit ablösb Ballons von viszeralen Gefäßen  
39.79.46↔ Selektive Emb mit ablösb Ballons von abd Gefäßen  
39.79.47↔ Selektive Emb mit ablösb Ballons von spinalen Gefäßen  
39.79.48↔ Selektive Emb m ablösb Ballons von Gef d unteren Extrem  
39.79.49↔ Sel Emb m ablösb Ballons von sonstigen Gef, sonstige  
39.79.50↔ Selektive Emb mit Schirmen von sonstigen Gef, n.n.bez.  
39.79.51↔ Selektive Emb mit Schirmen von Gefäßen d oberen Extrem  
39.79.52↔ Selektive Embolisation mit Schirmen der Aorta  
39.79.53↔ Selektive Emb mit Schirmen d Duct arteriosus apertus  
39.79.54↔ Selektive Embolisation mit Schirmen von thorakalen Gefäßen  
39.79.55↔ Selektive Embolisation mit Schirmen von viszeralen Gefäßen  
39.79.56↔ Selektive Embolisation mit Schirmen von abdominalen Gefäßen  
39.79.57↔ Selektive Emb mit Schirmen von Gefäßen d unteren Extrem  
39.79.58↔ Selektive Embolisation mit Schirmen von spinalen Gefäßen  
39.79.59↔ Selektive Emb mit Schirmen von sonstigen Gef, sonstige  
39.79.60↔ Selektive Emb mit Partikeln von sonstigen Gef, n.n.bez.  
39.79.61↔ Selektive Emb mit Partikeln von Gefäßen d oberen Extrem  
39.79.62↔ Selektive Embolisation mit Partikeln der Aorta  
39.79.63↔ Selektive Emb mit Partikeln d Duct arteriosus apertus  
39.79.64↔ Selektive Embolisation mit Partikeln von thorakalen Gefäßen  
39.79.65↔ Selektive Embolisation mit Partikeln von viszeralen Gefäßen  
39.79.66↔ Selektive Embolisation mit Partikeln von abdominalen Gefäßen  
39.79.67↔ Selektive Emb mit Partikeln von Gef d unteren Extrem  
39.79.68↔ Selektive Embolisation mit Partikeln von spinalen Gefäßen  
39.79.69↔ Selektive Emb mit Partikeln von sonstigen Gef, sonstige  
39.79.70↔ Kthtrrch Vrschl v A mitt Lsr, snst Gf, n.n.bz.  
39.79.71↔ Kathetertech Verschluss mitt Laser, an Aa d ob Extrem  
39.79.72↔ Kathetertech Verschluss mittels Laser, an der Aorta  
39.79.74↔ Kathetertech Verschluss mitt Laser, an thorakalen Gef  
39.79.75↔ Kathetertech Verschluss mitt Laser, an Gef d unt Extrem  
39.79.76↔ Kathetertech Verschluss mitt Laser, an viszeralen Gef  
39.79.77↔ Kathetertech Verschluss mittels Laser, an abd Gef  
39.79.79↔ Kathetertech Verschluss v Aa mitt Laser, sonst Gef, So  
39.79.80↔ Kthtrrch Vrschl v A mitt Rdiofq snst Gf, n.n.bz.  
39.79.81↔ Kathetertech Verschluss mitt Radiofq an Aa d ob Extrem  
39.79.82↔ Kathetertech Verschluss mittels Radiofrequenz an d Aort  
39.79.84↔ Kathetertech Verschluss mitt Radiofq an thorakalen Gef  
39.79.85↔ Kathetertech Verschl mitt Radiofq an Gef d unt Extrem  
39.79.86↔ Kathetertech Verschluss mitt Radiofq an viszeralen Gef  
39.79.87↔ Kathetertech Verschluss mitt Radiofrequenz an abd Gef  
39.79.89↔ Kathetertech Verschluss mitt Radiofq an sonst Gef, So  
39.79.99↔ So endovask Korr (von Aneur) an sonstigen Gef, So  
86.06.00↔ Einsetz e vollständig implantbar Infnpump, n.n.bez.  
86.06.99↔ Einsetz e vollständig implantbar Infnpump, sonstige  
86.08.00↔ Ersetz e vollständig implantbar Infnpump, n.n.bez.  
86.08.99↔ Ersetz e vollständig implantbar Infnpump, sonstige

**Prozedur I28-4**

- 01.14.00↔ Offene Biopsie am Gehirn, n.n.bez.  
01.14.10↔ Stereotaktische offene Biopsie am Gehirn  
01.14.99↔ Offene Biopsie am Gehirn, sonstige  
01.24.00↔ Sonstige Kraniotomie, n.n.bez.

01.24.10↔	Sonstige Kraniotomie mit Dekompression	04.07.99↔	Sonstige Exz o Avuls von kran o peripheren Nn, sonstige
01.24.11↔	Sonstige Kraniotomie zur Entleerung eines epiduralen Hämatoms	04.08.00↔	Optikusscheidenfensterung, n.n.bez.
01.24.12↔	Sonstige Kraniotomie zur Entleerung eines epiduralen Emyems	04.08.10↔	Sonstige Operationen am N. opticus
01.24.13↔	S Krniot, Enl v allpl Mt o Mdräg i D Schädlkn o Epdraum	04.08.99↔	Optikusscheidenfensterung, sonstige
01.24.14↔	S Krniot, Entf v allpl Mtrialdr Mdräg aus Schädlkn o Epdraum	04.11.00↔	Gschl [Prkt] [Nd] Biops an km o prph N o Gngl, n.n.bz.
01.24.15↔	Sonstige Kraniot, Entf e Fk aus Schädelkn o Epidraum	04.11.10↔	Geschl [perkutane] [Nadel] Biops an intrakr Hirner
01.24.16↔	So Kraniot, So Drain epid Flüssigk o aus sonst Gründen	04.11.20↔	Geschl [perkutane] [Nadel] Biops an extrk Hirnnerven
01.24.20↔	Kraniotomie der Kalotte als Zugang, n.n.bez.	04.11.30↔	Geschlossene [perkutane] [Nadel-] Biopsie am Plexus brachialis
01.24.21↔	Bohrlochtrepation der Kalotte als Zugang	04.11.31↔	Geschl [Perkut] [Nad] Biops an Nn d Armes und d Hand
01.24.22↔	Streotktsch geführt Schädlröfnng übr d Kltt als Zg	04.11.39↔	Geschlossene [perkutane] [Nadel-] Biopsie an sonstigen Nerven
01.24.29↔	Kraniotomie der Kalotte als Zugang, sonstige	04.11.40↔	Geschl [perkutane] [Nd] Biops an Nn d unteren Extrem
01.24.30↔	Zugang durch die Schädelbasis, n.n.bez.	04.11.99↔	Gschl [Prkt] [Nd] Biops an km o prph N o Gngl, S
01.24.31↔	Zugang durch die Schädelbasis, transoral	04.12.00↔	Offene Biops an kran o peripherem N o Gangl, n.n.bez.
01.24.32↔	Zugang d d Schädelb, transoral m Spal d weichen Gaumens	04.12.10↔	Offene Biopsie an intrakraniellen Hirnnerven
01.24.33↔	Zg d d Schädlb, trnsr m Spl d weichn u hrtn Gaumns	04.12.20↔	Offene Biopsie an extrakraniellen Hirnnerven
01.24.34↔	Zugang durch die Schädelbasis, transsphenoidal	04.12.30↔	Offene Biopsie am Plexus brachialis
01.24.35↔	Zugang durch die Schädelbasis, transethmoidal	04.12.31↔	Offene Biopsie an Nerven der Schulter
01.24.36↔	Zugang durch die Schädelbasis, transmastoidal	04.12.32↔	Offene Biopsie an Nerven des Armes und der Hand
01.24.37↔	Zugang durch die Schädelbasis, translabyrinthär	04.12.33↔	Offene Biopsie an Nerven des Rumpfes
01.24.38↔	Zugang durch die Schädelbasis, transpyramidal	04.12.34↔	Offene Biopsie an Nerven des Plexus lumbosacralis
01.24.39↔	Zugang durch die Schädelbasis, sonstige	04.12.35↔	Offene Biopsie an Nerven der unteren Extremität
01.24.3a↔	Zugang durch die Schädelbasis, transkondylär	04.12.99↔	Offene Biops an kran o peripherem N o Gangl, sonstige
01.24.3b↔	Zugang durch die Schädelbasis, transorbital	04.2x.00↔	Destr von kran und peripheren Nerven und Ggl, n.n.bez.
01.24.3c↔	Zugang durch die Schädelbasis, mit Le-Fort-I-Osteotomie	04.2x.10↔	Destruktion von intrakraniellen Hirnnerven und Ganglien
01.24.99↔	Sonstige Kraniotomie, sonstige	04.2x.20↔	Destruktion von extrakraniellen Hirnnerven
01.25.00↔	Sonstige Kraniektomie, n.n.bez.	04.2x.30↔	Destruktion des Plexus brachialis
01.25.10↔	Sonstige Kraniektomie mit Dekompression	04.2x.31↔	Destruktion von Nerven der Schulter
01.25.11↔	Sonstige Kraniektomie zur Entleerung eines epiduralen Hämatoms	04.2x.32↔	Destruktion von Nerven des Armes und der Hand
01.25.12↔	Sonstige Kraniektomie zur Entleerung eines epiduralen Emyems	04.2x.33↔	Destruktion von Nerven des Rumpfes und Plexus lumbosacralis
01.25.13↔	So Kraniekt zur Entf e Fk aus Schädelkn o Epidraum	04.2x.34↔	Destruktion von Nerven des Beines und des Fußes
01.25.14↔	S Krniect m Enl v allpl Mt o e Mdräg i D Schädlkn o Epdraum	04.2x.39↔	Destruktion von sonstigen peripheren Nerven oder Ganglien
01.25.19↔	So Kraniekt zur Drain epid Flüssigk o aus sonst Gründen	04.2x.99↔	Destr von kran und peripheren Nerven und Ggl, sonstige
01.25.20↔	Sonstige Kraniektomie, Rekraniektomie mit Einbr e Drain	04.6x.00↔	Transposition von kranialen und peripheren Nerven, n.n.bez.
01.25.21↔	S Krniect, Rkrekt z Entf alpl Mt/Mdr a Schkn/Epdraums	04.6x.10↔	Transposition e extrk Hirnnerven mit epin primärer Naht
01.25.99↔	Sonstige Kraniektomie, sonstige	04.6x.11↔	Transposition e extrk Hirner mit epin sekundärer Naht
04.03.00↔	Durchtr o Quetsch (Crushing) von and kran und periph Nn	04.6x.12↔	Transp e extrk Hirner m interfsz prim und sek Nht
04.03.10↔	Durchtr o Quetschen (Crushing) d N. vestibulocochlearis	04.6x.20↔	Transposition d Plexus brachia mit epin primärer Naht
04.03.11↔	Drchtr o Quetsch (Crshng) v intrkr Anteil v snst Hrnr u Ggl	04.6x.21↔	Transposition d Plexus brachia mit epin sekundärer Naht
04.03.20↔	Durchtr o Quetschen (Crushing) von extrk Hirnnerven	04.6x.22↔	Transposition d Plexus brachia m interfsz primärer Nht
04.03.30↔	Durchtrennung oder Quetschen (Crushing) des Plexus brachialis	04.6x.23↔	Transposition d Plexus brachia m interfsz sek Nht
04.03.31↔	Durchtrennung oder Quetschen (Crushing) von Nerven der Schulter	04.6x.30↔	Transposition e Nn d Schult m epin prim und sek Nht
04.03.32↔	Durchtr o Quetsch (Crushing) von Nn d Armes und d Hand	04.6x.31↔	Transposition e Nn d Schult m interfsz prim und sek Nht
04.03.33↔	Drchtr o Quetsch (Crshng) v Nn d Rmpfs u d unt Extrm	04.6x.40↔	Transposition e Nerven d Armes mit epin primärer Naht
04.03.99↔	Durchtr o Quetsch (Crushing) v and kran u periph Nn, So	04.6x.41↔	Transposition e Nerven d Armes mit epin sekund Naht
04.04.00↔	Sonstige Inzision an kranialen und peripheren Nerven, n.n.bez.	04.6x.42↔	Transposition e Nerven d Armes m interfsz primärer Naht
04.04.10↔	Sonstige Inzision am N. vestibulocochlearis	04.6x.43↔	Transposition e Nn d Armes m interfsz sekundärer Nht
04.04.11↔	So Inzis an intrakr Anteilen von sonst Hirner und Ggl	04.6x.50↔	Trnsp e Nn d Rmpfs u d unt Extrm m epn prm u sk Nht
04.04.20↔	Sonstige Inzision an extrakraniellen Hirnnerven	04.6x.51↔	Trnsp e Nn d Rmpfs u d unt Extrm m intrfsz prm u sk Nht
04.04.30↔	Sonstige Inzision am Plexus brachialis	04.6x.60↔	Transposition e Nn d Hand m interfsz prim und sek Nht
04.04.31↔	Sonstige Inzision an Nerven der Schulter	04.6x.70↔	Transposition mit Neurolyse und Dekompr e extrk Hirner
04.04.32↔	Sonstige Inzision an Nerven des Armes und der Hand	04.6x.71↔	Trnsp m Neurlys u Dkmpr d Plxs brchia o e Nn d Schl
04.04.33↔	Sonstige Inzis an Nerven d Rumpfes und d unteren Extrem	04.6x.72↔	Transposition m Neurolyse und Dekompr e Nerven d Armes
04.04.99↔	Sonstige Inzision an kranialen und peripheren Nerven, sonstige	04.6x.73↔	Transposition mit Neurolyse und Dekompr e Nerven d Hand
04.06.00↔	Sonstige Exz von kran oder peripheren Ggl, n.n.bez.	04.6x.74↔	Trnsp m Neurlys u Dkmpr e Nn d Rmpfs u d unt Extrm
04.06.10↔	Exzision von intrakraniellen Ganglien	04.6x.75↔	Transposition von sonstigen kranialen und peripheren Nerven
04.06.20↔	Exzision von sonstigen peripheren Ganglien	04.6x.99↔	Transposition von kranialen und peripheren Nerven, sonstige
04.06.99↔	Sonstige Exz von kran oder peripheren Ggl, sonstige	04.76↔	Plast Reko alte traumat Verletz an kran u periph Nn
04.07.00↔	Sonstige Exz o Avuls von kran o peripheren Nn, n.n.bez.	04.79.00↔	Sonstige Neuroplastik, n.n.bez.
04.07.10↔	Exzision eines Nerven zur Transplantation	04.79.10↔	Transplantation und Transp e extrk Hirner m epin Nht
04.07.11↔	Entfernung eines Nerven transplantates	04.79.11↔	Transplantation und Transp d Plexus brachia m epin Nht
04.07.20↔	Sonstige Exzision oder Avulsion von intrakraniellen Nerven	04.79.12↔	Transplantation und Transp von Nn d Schult m epin Nht
04.07.30↔	Sonstige Exzision oder Avulsion von extrakraniellen Hirnnerven	04.79.13↔	Tx und Transp e Nn d Armes und d Hand m epin Nht
04.07.40↔	Sonstige Exzision oder Avulsion des Plexus brachialis	04.79.14↔	Tx u Transp von Nn d Rumpfes u d unt Extrem m epin Nht
04.07.41↔	Sonstige Exzision oder Avulsion von Nerven der Schulter	04.79.19↔	Transplantation und Transp e sonst Nervens m epin Nht
04.07.42↔	Sonstige Exz oder Avuls von Nerven d Armes und d Hand	04.79.20↔	Transplantation und Transposition e Nn m interfsz Nht
04.07.43↔	So Exz o Avuls von Nn d Rumpfes und d unteren Extrem	04.79.21↔	Tx und Transp e extrk Hirner m interfsz Nht
		04.79.22↔	Tx und Transp d Plexus brachia m interfsz Nht
		04.79.23↔	Tx und Transp von Nn d Schult m interfsz Nht
		04.79.24↔	Tx und Transp e Nn d Armes und d Hand m interfsz Nht
		04.79.25↔	Tx u Trnsp v Nn d Rmpfs u d unt Extrm m intrfsz Nht

04.79.29↔	Transplantation und Transp e sonst Nn m interfsz Nht	34.3x.27↔	Res von Läs o Gew d Mdst, m Perikardtres und GefErs
04.79.99↔	Sonstige Neuroplastik , sonstige	34.3x.28↔	Rs v Läs o Gw d Mdst, m Lngn u Prkrdtrs u GfErs
04.92.00↔	Implnt o Erstz d Elktnd(n) e prph Neurstm, n.n.bz.	34.3x.29↔	Resektion von Läsion oder Gewebe des Mediastinums, sonstige
04.92.10↔	Implnt o Erstz d Elktnd(n) e tmp prph Neurstm, Enzlsys, Tstsm	34.3x.30↔	Destruktion von Läsion oder Gewebe des Mediastinums
04.92.11↔	Implnt o Erstz d Elktnd(n) e tmp prph Neurstm, Mhrlsys, Tstsm	34.3x.99↔	Exz oder Destr von Läs oder Gew d Mdst, sonstige
04.92.20↔	Implnt o Erstz d Elktnd(n) prmn prph Neurstm,Stbl,Enzlsys,Prk	34.4x.00↔	Exzision oder Destr einer Läsion an d Bruw, n.n.bez.
04.92.21↔	Implnt o Erstz Elktnd(n) prmn prph Neurstm,Stbl,Mhrlsys,Prk	34.4x.10↔	Exzision einer Läsion an der Brustwand
04.92.30↔	Implnt/Erstz Elktnd prmn prph Neurstm/Plttnl/Enzlsys, offnchr	34.4x.20↔	Teilresektion einer Läsion an der Brustwand, n.n.bez.
04.92.31↔	Implnt/ErstzElktnd(n)prmn prph Neurstm/Plttnl/Mhrlsys, offn chr	34.4x.21↔	Teilresektion einer Läsion an der Brustwand, ohne Rekonstruktion
04.92.40↔	Implantation oder Ersetzen einer Vagusnervstimulationselektrode	34.4x.22↔	Teilresektion einer Läsion an der Brustwand, mit Rekonstruktion
04.92.99↔	Implant o Ersetz d Elektrod(n) e periph Neurostim, So	34.4x.30↔	Res e Läs an d Bruw, komplette Res d Sternums, n.n.bez.
04.93.00↔	Entf d Elektrod(n) e peripheren Neurostim, n.n.bez.	34.4x.31↔	Res e Läs an d Bruw, komplette Res d Sternums, oh Reko
04.93.10↔	Entf d Elktnd(n) e prph Neurstm, Stbl, Enzlsys	34.4x.32↔	Res e Läs an d Bruw, komplette Res d Sternums, m Reko
04.93.11↔	Entf d Elktnd(n) e prph Neurstm, Stbl, Mhrlsys	34.74↔	Korrektur einer Brustwanddeformität
04.93.20↔	Entf d Elktnd(n) e prph Neurstm, Plttnl, Enzlsys	34.81↔	Exzision von Läsion oder Gewebe am Zwerchfell
04.93.21↔	Entf d Elktnd(n) e prph Neurstm, Plttnl, Mhrlsys	34.93↔	Plastische Rekonstruktion an der Pleura
04.93.40↔	Entfernen einer Vagusnervelektrode	38.21↔	Biopsie eines Blutgefässes
04.93.99↔	Entf d Elektrod(n) e peripheren Neurostim, sonstige	40.11.00↔	Biopsie an einer lymphatischen Struktur, n.n.bez.
04.94.10↔	Rv (h Erstz) d Elktnd(n) e prph Neurstm, n.n.bz.	40.11.10↔	Off (Inzs) Biops e mdiast, praaortin, iliakln o plvnn Lymphkn
04.94.11↔	Rv (h Erstz) d Elktnd(n) e prph Neurstm, Stbl, Enzlsys	40.11.11↔	Off (Inzs) Biops e zrv, sprklvklärn, axillärn o inguinln Lymphkn
04.94.12↔	Rv (h Erstz) d Elktnd(n) e prph Neurstm, Stbl, Mhrlsys	40.11.20↔	Geschlossene [perkutane] [Nadel-] Biopsie von Lymphknoten
04.94.13↔	Rv (h Erstz) d Elktnd(n) e prph Neurstm, Plttnl, Enzlsys	40.11.99↔	Biopsie an einer lymphatischen Struktur, sonstige
04.94.14↔	Rv (h Erstz) d Elktnd(n) e prph Neurstm, Plttnl, Mhrlsys	40.19↔	Sonstige diagnostische Massnahmen an lymphatischen Strukturen
04.94.99↔	Rev (oh Ersetz) d Elektrod(n) e periph Neurostim, So	40.21.00↔	Exzision eines tiefen zervikalen Lymphknotens, n.n.bez.
04.99.00↔	Sonstige Operation an kranialen und peripheren Nerven, n.n.bez.	40.21.10↔	Exz einzelner Lk u Lymphgefäße, zervikal, oh Markierung
04.99.10↔	Implantation oder Ersetzen einer peripheren Neuroprothese	40.21.11↔	Exz ez Lk Lg, zrv, Radionkldmrk Farbstffmrk (SntnlLekt)
04.99.11↔	Revision (ohne Ersetzen) einer peripheren Neuroprothese	40.21.99↔	Exzision eines tiefen zervikalen Lymphknotens, sonstige
04.99.12↔	Entfernung einer peripheren Neuroprothese	40.22.00↔	Exzision eines mamma-internalen Lymphknotens, n.n.bez.
04.99.99↔	Sonstige Operation an kranialen und peripheren Nerven, sonstige	40.22.10↔	Exzision eines mamma-internalen Lymphknotens, thorakoskopisch
05.0↔	Durchtrennung von sympathischen Nerven oder Ganglien	40.22.20↔	Exzision eines mamma-internalen Lymphknotens, offen chirurgisch
05.11↔	Biopsie an einem sympathischen Nerv oder Ganglion	40.22.99↔	Exzision eines mamma-internalen Lymphknotens, sonstige
05.19↔	Sonstige diagn Massnahm an sympath Nerven oder Ggl	40.23.00↔	Exzision eines axillären Lymphknotens, n.n.bez.
05.21↔	Exzision des Ganglion sphenopalatinum	40.23.10↔	Exzision eines axillären Lymphknotens, ohne Markierung
05.22↔	Zervikale Sympathektomie	40.23.11↔	Exzision eines axillären Lymphknotens, mit Markierung
05.23↔	Lumbale Sympathektomie	40.23.99↔	Exzision eines axillären Lymphknotens, sonstige
05.24↔	Präsakrale Sympathektomie	40.24.00↔	Exzision eines inguinalen Lymphknotens, n.n.bez.
05.25↔	Periarterielle Sympathektomie	40.24.10↔	Exz e inguinalen Lymphkn, offen chir, ohne Markierung
05.29↔	Sonstige Sympathektomie und Exzision eines Ganglions	40.24.11↔	Exz e inguinalen Lymphkn, offen chir, mit Markierung
05.89↔	Sonstige Operation an sympathischem Nerv oder Ganglion	40.24.20↔	Exzision eines inguinalen Lymphknotens, laparoskopisch
05.9↔	Sonstige Operationen am Nervensystem	40.24.99↔	Exzision eines inguinalen Lymphknotens, sonstige
21.07↔	StillngEpistax duExzMukos,Haut-Tx Sept/lat NasWand	40.29.00↔	Einfache Exzision einer anderen lymphatischen Struktur, n.n.bez.
21.88.00↔	Sonstige Septumplastik, n.n.bez.	40.29.10↔	Exzision eines mediastinalen Lymphknotens, n.n.bez.
21.88.10↔	Septumplastik, Septumunterfütterung	40.29.11↔	Exzision eines mediastinalen Lymphknotens, offen chirurgisch
21.88.11↔	Sptmpl, Vrschl e Sptmprfrtion m SchleimhVrschieblppn	40.29.12↔	Exzision eines mediastinalen Lymphknotens, thorakoskopisch
21.88.12↔	Septumplastik, Plastische Korrektur ohne Resektion	40.29.19↔	Exzision eines mediastinalen Lymphknotens, sonstige
21.88.13↔	Septumplastik, Plastische Korrektur mit Resektion	40.29.20↔	Exzision eines paraaortalen Lymphknotens
21.88.14↔	Sptmpl, Plst Rk d Nnsnpt, m lk autg Tx (Austauschplstik)	40.29.30↔	Exzision eines iliakalen Lymphknotens
21.88.15↔	Sptmpl, Plst Rk d Nnsnpt, m dst autg Tx, allg o xng Tx	40.29.70↔	Exzision eines Lymphangioms oder Hygroma cysticum
21.88.99↔	Sonstige Septumplastik, sonstige	40.29.80↔	Exz mehrerer abd Lymphknst (mit Leberbiop), n.n.bez.
22.2x.00↔	Endonasale Nasennebenhöhlen-Eröffnung, n.n.bez.	40.29.81↔	Exz mhr abd Lymphknstt (m Lbrbiop), offn chr [StgLprt]
22.2x.10↔	Infundibulotomie ohne Kieferhöhlenfensterung	40.29.82↔	Exz mhr abd Lymphknstt (m Lbrbiop), lprsk [StgLprskpie]
22.2x.11↔	Infundibulotomie mit Kieferhöhlenfensterung	40.29.89↔	Exz mehrerer abd Lymphknst (mit Leberbiop), sonstige
22.2x.99↔	Sonstige Endonasale Nasennebenhöhlen-Eröffnung	40.29.99↔	Einfache Exzision einer anderen lymphatischen Struktur, sonstige
22.61↔	Exz e Läs am Sin maxill d den Zug nach Caldwluc	40.3x.00↔	Exzision von regionalen Lymphknoten, n.n.bez.
22.62↔	Exzision einer Läsion am Sinus maxillaris durch anderen Zugang	40.3x.09↔	Exzision von regionalen Lymphknoten, sonstige
29.92↔	Durchtrennung des N. glossopharyngeus	40.3x.10↔	Regionale Lymphadenektomie als selbständiger Eingriff, n.n.bez.
31.91↔	Durchtrennung des N. laryngeus	40.3x.11↔	Regionale Lymphadenektomie als selbständiger Eingriff, zervikal
34.3x.00↔	Exz oder Destr von Läs oder Gew d Mdst, n.n.bez.	40.3x.12↔	Regionale Lymphadenektomie als selbständiger Eingriff, axillär
34.3x.10↔	Exzision von Läsion oder Gewebe des Mediastinums	40.3x.13↔	Reg Lymphknt als slbst Engr, praort, plvn, obttrsch o iliakl
34.3x.20↔	Resektion von Läsion oder Gewebe des Mediastinums, n.n.bez.	40.3x.14↔	Reg Lymphknt als selbst Engr, inguinal, offen chir
34.3x.21↔	Res von Läs o Gew d Mdst, oh Res an mediast Organen	40.3x.15↔	Reg Lymphknt als selbst Engr, inguinale, laparask
34.3x.22↔	Rs v Läs o Gw d Mdst, m Lngnrs o Brstwndteilrsktion	40.3x.16↔	Reg Lymphknt als selbst Engr, mediast und peribr
34.3x.23↔	Resektion von Läs o Gew d Mdst, m Perikardteilresektion	40.3x.19↔	Regionale Lymphadenektomie als selbständiger Eingriff, sonstige
34.3x.24↔	Resektion von Läs o Gew d Mdst, m prothetischem GefErs		
34.3x.25↔	Resektion von Läs o Gew d Mdst, m Lungenres und GefErs		
34.3x.26↔	Res von Läs o Gew d Mdst, m Lungenres und Perikardtres		

40.3x.20↔	Regionale Lymphekt i Rahmen e and Ingr, n.n.bez.	77.21.00↔	Keilosteot an Skapula, Klav, Rip und Sternum, n.n.bez.
40.3x.21↔	Regionale Lymphekt i Rahmen e and Ingr, zervikal	77.30↔	Sonstige Knochendurchtrennung, ohne Angabe der Lokalisation
40.3x.22↔	Regionale Lymphekt i Rahmen e and Ingr, axillär	77.31.00↔	So Knochdurchtr an Skap, Klav, Rip und Stern, n.n.bez.
40.3x.23↔	Rg Lymphkt i Rhmn e and Engr, praort, plvn o iliakl	77.31.10↔	S Knchdrchtr an Skp, Klv, Rp u Strn, S Knchdrchtr an Skp
40.3x.24↔	Regionale Lymphekt i Rahmen e and Ingr, obturatorisch	77.31.11↔	S Knchdrchtr an Skp, Klv, Rp u Strn, S Knchdrchtr an Klv
40.3x.25↔	Regionale Lymphekt i Rahmen e and Ingr, inguinale	77.31.99↔	So Knochdurchtr an Skap, Klav, Rip und Sternum, So
40.3x.26↔	Reg Lymphekt i Rahmen e and Ingr, mediast und peribr	77.39.00↔	S Knchdrchtr an and näh bz Knch, auss Gschk, n.n.bz.
40.3x.29↔	Regionale Lymphekt i Rahmen e and Ingr, sonstige	77.39.49↔	Knchdrchtr a.a.bz. Knch, auss Gschk, Knchdrchtr an PhIFsss
40.50↔	Radikale Exzision von Lymphknoten, n.n.bez.	77.91.11↔	Totale Resektion einer Rippe
40.51.00↔	Radikale Exzision von axillären Lymphknoten, n.n.bez.	77.91.12↔	Totale Resektion einer Halsrippe
40.51.10↔	Radikale Exz von axillären Lk als selbständiger Ingr	77.91.13↔	Totale Resektion des Sternums
40.51.11↔	Radikale Exz von axillären Lk i Rahmen e and Ingr	78.00↔	Knochen transplantation, ohne Angabe der Lokalisation
40.51.99↔	Radikale Exzision von axillären Lymphknoten, sonstige	78.06.00↔	Knochen transplantation an der Patella, n.n.bez.
40.52.00↔	Radikale Exzision von periaortalen Lymphknoten, n.n.bez.	78.06.10↔	Knochtx an d Patella, Gefgestielt m mikrovasl Anast
40.52.10↔	Rd Exz v rtrprtn (praort, prk) u plvnn Lk als slbst Engr	78.06.19↔	S Knchtx an d Ptl (z.B. Atg Spng, krtksp Spn, N Gfgstiels Tx)
40.52.11↔	Rd Exz v rtrprtn (praort, prk) u plvnn Lk i Rhmn e and Engr	78.09.00↔	Knochtx an And näher bez Knoch, auss Gschk, n.n.bez.
40.52.99↔	Radikale Exzision von periaortalen Lymphknoten, sonstige	78.09.10↔	Knochtx an Phal d Hand, Gefgestielt m mikrovasl Anast
40.53.00↔	Radikale Exzision von iliakalen Lymphknoten, n.n.bez.	78.09.11↔	Knochtx an Phal d Hand, Gefgestielt oh mikrovasl Anast
40.53.10↔	Radikale Exz von iliakalen Lk als selbständiger Ingr	78.09.19↔	S Knchtx an Phl Hnd(zB Atg Spng,krtksp Spn,N Gfgstiels Tx)
40.53.11↔	Radikale Exz von iliakalen Lk i Rahmen e and Ingr	78.09.90↔	Knchtx an And näh bz Knch, auss Gschk, Gfgstielt m mkrvsk Anst
40.53.99↔	Radikale Exzision von iliakalen Lymphknoten, sonstige	78.09.91↔	Knchtx an And näh bz Knch, auss Gschk, Gfgstielt oh mkrvsk Anst
40.54.00↔	Radikale Exzision der Leistengegend, n.n.bez.	78.09.92↔	Knochtx an And näher bez Knoch, auss Gschk, allog
40.54.10↔	Radikale Exzision der Leistengegend als selbständiger Eingriff	78.09.98↔	S Kntx a ad nbz Kn,auss Gschk (zB Atg Spng,ksp Span,n Gfgst Tx)
40.54.11↔	Radikale Exzision d Leistengegend im Rahmen e and Ingr	78.09.99↔	Knochtx an And näher bez Knoch, auss Gschk, sonstige
40.54.99↔	Radikale Exzision der Leistengegend, sonstige	78.10↔	Anlegen eines Fixateur externe, ohne Angabe der Lokalisation
40.59.00↔	Radikale Exzision anderer Lymphknoten, n.n.bez.	78.11.00↔	Anl e Fxt ext an Skp, Klv, Rp u Strm (nkl. Rp v Fx), n.n.bz.
40.59.10↔	Radikale Exz and Lk als selbständiger Ingr, n.n.bez.	78.11.99↔	Anl e Fxt ext an Skp, Klv, Rp u Strm (nkl. Rp v Fx), S
40.59.11↔	Radikale Exz mediastinaler Lk als selbständiger Ingr	78.19.90↔	Geschl Rep e Fx So bez Knoch m Knochfix d Fixat ext
40.59.12↔	Radikale Exz peribronchialer Lk als selbständiger Ingr	78.19.91↔	Off Rep e Fx sonstiger bez Knoch m Knochfix d Fixat ext
40.59.19↔	Radikale Exz and Lk als selbständiger Ingr, sonstige	78.19.99↔	Anl e Fxt ext an And näh bz Knch, auss Gschk (Inkl. Rp v Fx), S
40.59.20↔	Radikale Exz and Lk i Rahmen e and Ingr, n.n.bez.	78.20↔	Verkürzungssosteotomie, ohne Angabe der Lokalisation
40.59.21↔	Radikale Exz mediastinaler Lk i Rahmen e and Ingr	78.30↔	VerlängOsteot an Extrem, ohne Angabe der Lok
40.59.22↔	Radikale Exz peribronchialer Lk i Rahmen e and Ingr	78.39.00↔	Verlängerungssosteotomie an and näh bez Knoch, n.n.bez.
40.59.29↔	Radikale Exz and Lk i Rahmen e and Ingr, sonstige	78.39.99↔	Verlängerungssosteotomie an and näh bez Knoch, sonstige
40.59.99↔	Radikale Exzision anderer Lymphknoten, sonstige	78.40↔	So plast Reko an Knochen, ohne Angabe der Lok
40.9x.00↔	Sonstige Operationen an lymphatischen Strukturen, n.n.bez.	78.49.00↔	S Plst Rk an and näh bz Knch, auss Gschk, n.n.bz.
40.9x.10↔	Anastomose zur Beseitigung eines Lymphödems	78.49.10↔	Sonstige Plast Reko an and näh bez Knoch, n.n.bez.
40.9x.20↔	Inzision einer Lymphozele	78.49.19↔	Sonstige Plast Reko an and näh bez Knoch, sonstige
40.9x.30↔	Drainage eines Lymphödems	78.49.99↔	So Plast Reko an and näh bez Knoch, auss Gschk, So
40.9x.40↔	Therapeutische perkutane Punktion einer Lymphozele	78.61.11↔	Knochenimplantatenentfernung an Rippen und Sternum
40.9x.99↔	Sonstige Operationen an lymphatischen Strukturen, sonstige	78.90↔	Einsetz eines KnochWachstStimul, ohne Ang der Lok
41.42.00↔	Exz oder Destr von Läsion oder Gewebe d Milz, n.n.bez.	78.91↔	Einsetz e KnochWachstStimul anSkap,Klav,Rip uStern
41.42.10↔	Exzision von Läsion oder Gewebe der Milz	78.97↔	Einsetzen eines Knochenwachstumsstimulators an Tibia und Fibula
41.42.20↔	Destruktion von Läsion oder Gewebe der Milz	78.99↔	Einsetz KnochWachstStimul andnähbezKnoch,aussGSchK
41.42.99↔	Exz oder Destr von Läsion oder Gewebe d Milz, sonstige	79.10↔	Geschl Rep e Fx mit inn KnochFix, ohne Ang der Lok
41.43↔	Partielle Splenektomie	79.19.00↔	Geschl Rep e Fx and bez Knoch m inn Knochfix, n.n.bez.
41.5↔	Totale Splenektomie	79.19.99↔	Geschl Rep e Fx and bez Knoch m inn Knochfix, sonstige
50.12↔	Offene Biopsie an der Leber	79.20↔	Off Rep e Fx ohne inn KnochFix, ohne Ang der Lok
50.14↔	Laparoskopische Leberbiopsie	79.29.00↔	Off Rep e Fx and bez Knoch oh Inn Knochfix, n.n.bez.
55.01.11↔	Nephrotomie, offen chirurgisch	79.29.99↔	Off Rep e Fx and bez Knoch oh Inn Knochfix, sonstige
55.01.12↔	Nephrotomie, offen chirurgisch zur Exploration	79.30↔	Off Rep e Fx mit inn KnochFix, ohne Ang der Lok
55.01.13↔	Nephrotomie, offen chirurgisch zur Punktion einer Zyste	79.39.00↔	Off Rep e Fx and bez Knoch m inn Knochfix, n.n.bez.
55.11↔	Pyelotomie	79.39.99↔	Off Rep e Fx and bez Knoch m inn Knochfix, sonstige
55.12↔	Pyelostomie	79.40↔	Geschl Rep einer EpiphysDiast, ohne Angabe der Lok
55.24↔	Offene Nierenbiopsie	79.50↔	Offene Rep einer EpiphysDiast, ohne Angabe der Lok
55.81↔	Naht einer Rissverletzung an der Niere	79.60↔	Débridement einer offenen Fraktur, ohne Angabe der Lokalisation
55.84↔	Reposition einer Nierenstiel-Torsion	79.80↔	Offene Reposition einer Luxation an nicht bez Lok
62.3x.00↔	Einseitige Orchidektomie, n.n.bez.	79.90↔	Nicht näher bez OP an Fraktur, ohne Angabe der Lok
62.3x.10↔	Einseitige Orchidektomie, skrotal, ohne Epidymektomie	80.00↔	Arthrotomie zur ProthEntf, ohne Angabe der Lok
62.3x.11↔	Einseitige Orchidektomie, skrotal, mit Epidymektomie	80.09↔	Arthrotomie zur ProthEntf an anderer bez Lok
62.3x.20↔	Einseitige Orchidektomie, Inguinalhoden, ohne Epidymektomie	80.10.00↔	Sonstige Arthrotomie, ohne Angabe der Lokalisation, n.n.bez.
62.3x.21↔	Einseitige Orchidektomie, Inguinalhoden, mit Epidymektomie	80.10.10↔	S Arthrt, oh Ang d Lk, Arthr Arthrt oh Ang d Lk, Glsp m Drain
62.3x.30↔	Einseitige Orchidektomie, Abdominalhoden, offen chirurgisch	80.10.12↔	S Arthrt,oh Ang Lk,Arthr Arthrt oh Ang Lk,Enl o Entf Mdrtrg
62.3x.31↔	Einseitige Orchidektomie, Abdominalhoden, laparoskopisch	80.10.13↔	So Arthrot, oh Ang d Lok, So Gelsp m Drain oh Ang d Lok
62.3x.40↔	Einseitige Orchidektomie, radikal	80.10.99↔	Sonstige Arthrotomie, ohne Angabe der Lokalisation, sonstige
62.3x.99↔	Einseitige Orchidektomie, sonstige		
62.41↔	Entfernen beider Hoden im gleichen Eingriff		
77.10↔	So KnochInzis ohne KnochDurchtr, ohne Ang der Lok		
77.11.00↔	S Knchnzs oh Knchdrchtr an Skp, Klv, Rp u Strn, n.n.bz.		
77.20↔	Keilosteotomie, ohne Angabe der Lokalisation		

80.19.00↔	Sonstige Arthrot an and bez Lokalisation, n.n.bez.	81.99.2c↔	Offen chirurgische Revision eines Gelenkes, Oberes Sprunggelenk
80.19.90↔	S Arthrt an and bz Lk, Arthr Arthrt an and bz Lk, Glsp m Drain	81.99.2d↔	Offen chirurgische Revision eines Gelenkes, Unteres Sprunggelenk
80.19.91↔	S Arthrt an and bz Lk, Arthr Arthrt an and bz Lk, Entf fr GlkÖrp	81.99.30↔	Arthroskopische Operationen am Gelenkknorpel, n.n.bez.
80.19.92↔	Arthrt a.a.bz. Lk, Arthr Arthrt a.a.bz. Lk, Enl/EntfMdräg	81.99.39↔	Arthroskopische Operationen am Gelenkknorpel, sonstige
80.19.93↔	S Arthrt an and bz Lk, Arthrt an and bz Lk, Glsp m Drain	81.99.3c↔	Arthroskopische Operation am Gelenkknorpel, Oberes Sprunggelenk
80.19.94↔	S Arthrt an and bz Lk, Arthrt an and bz Lk, Entf fr GlkÖrp	81.99.3d↔	Arthroskopische Operation am Gelenkknorpel, Unteres Sprunggelenk
80.19.99↔	Sonstige Arthrot an and bez Lokalisation, sonstige	81.99.40↔	Offen chirurgische Operationen am Gelenkknorpel, n.n.bez.
80.40↔	Durchtr von GelKaps, Lig o Knorp, oh Ang der Lok	81.99.4e↔	Offen Chir Op a Gelkn, Fuss und Zehengelenk sonstige
80.49.99↔	Durchtr von Gelkaps, Lig o Knorp and bez Lok, sonstige	81.99.4f↔	Offen Chir Operation a Gelkn, Metatarsophalangealgelenk
80.80.00↔	Sonstige lokale Exz oder Destr e Gelläs, n.n.bez.,	81.99.4g↔	Offen chirurgische Operation am Gelenkknorpel, Zehengelenk
80.80.10↔	Sonstige lokale Exz oder Destr e Gelenkläsion, arthr	81.99.50↔	Arthrorise und Temporäre Fixation eines Gelenkes, n.n.bez.
80.80.11↔	Sonstige lokale Exz oder Destr e Gelenkläsion, Débr	81.99.59↔	Arthrorise und Temporäre Fixation, sonstige
80.80.99↔	Sonstige lokale Exz oder Destr e Gelläs, sonstige	81.99.5c↔	Arthr und Temporäre Fix e Gelenkes, Oberes Sprunggelenk
80.89.00↔	So Lok Exz o Destr e Gelläs an and bez Lok, n.n.bez.	81.99.5d↔	Arthr und Temporäre Fix e Gel, Unteres Sprunggelenk
80.89.20↔	S Lk Exz/DstrGlläs an and bz Lk, Arthr Lk Exz/DstrGlläs a lliosgl	81.99.80↔	Sonstige Arthr Op an Gel und Gelstrukt, n.n.bez.
80.89.21↔	S Lk Exz o Dstr e Glläs an and bz Lk, Débr a lliosgl	81.99.89↔	Sonstige Arthr Op an Gel und Gelstrukt, sonstige
80.89.22↔	S Lk Exz o Dstr e Glläs an and bz Lk, Zystxst a lliosgl	81.99.90↔	Sonstige offen Chir Operationen an Gel und Gelkn
80.89.29↔	S Lk Exz o Dstr e Glläs an and bz Lk, S Lk Exz o Dstr a lliosgl	81.99.99↔	Sonstige Operationen an Gelenken und Gelenkstrukturen, sonstige
80.89.41↔	S Lk Exz o Dstr e Glläs an and bz Lk, Débr e Glläs an and bz Lk	83.92↔	Einsetzen oder Ersetzen eines Skelettmuskelstimulators
80.89.42↔	S Lk Exz o Dstr e Glläs an and bz Lk, Zystxst an Gl and bz Lk	84.29.00↔	Sonstige Replantation, n.n.bez.
80.89.99↔	So Lok Exz o Destr e Gelläs an and bez Lok, So	84.29.10↔	Sonstige Replantation, Obere Extremität
81.20↔	Arthrodes an nicht bezeichneten Gelenken	84.29.20↔	Sonstige Replantation, Untere Extremität
81.29.00↔	Arthrodes an anderen näher bezeichneten Gelenken, n.n.bez.	84.29.99↔	Sonstige Replantation, sonstige
81.90.00↔	Chondrozytentransplantation, n.n.bez.	84.44↔	Implantation einer prothetischen Vorrichtung am Arm
81.90.20↔	Autg matrixinduzierte Chondrozyttx an Gel, offen chir	84.53.00↔	Implnt v int Vrlängvrr d Extrm m knt Trkt, n.n.bez.
81.90.99↔	Chondrozytentransplantation, sonstige	84.53.10↔	Imp int Vrlvr d Extrm m knt Trkt, ImplntN mtr int Vrl/Kntnmspsys
81.96.00↔	Sonstige Rekonstruktion an Gelenken, n.n.bez.	84.53.11↔	Imp int Vlvr d Extrm m knt Trkt, Imp mtr int Vrl/Kntnmspsys
81.96.80↔	Sonstige Rekonstruktion an and näher bez Gel, n.n.bez.	84.53.99↔	Implant v int Verlängvorr d Extrm m kinet Trakt, So
81.96.81↔	So Reko an and näh bez Gel, Ref e osteoch Fragn, arthr	84.54↔	Implant von sonst internen VerlängVorr der Extrem
81.96.82↔	S Rk an and näh bz Gl, Rf e osteoch Frgm, offen chr	84.56↔	Einsetzen von Spacer (Zement)
81.96.83↔	So Reko an and näh bez Gel, Subch Spongplast, arthr	84.57↔	Entfernen von Spacer (Zement)
81.96.84↔	S Rk an and näh bz Gl, Sbch Spngplst, offen chr	84.71↔	Anlegen einer externen Fixationsvorrichtung, eindimensional
81.96.85↔	S Rk an and näh bz Gl, Knrpltx u Implnt v ivt hrg Gwklt, arthr	84.72↔	Anlegen einer externen Fixationsvorrichtung, Ringsystem
81.96.86↔	S Rk aanbz Gl, Knrpltx&Implnt v ivt hrg Gwklt, offen chr	84.73↔	Anlegen einer gemischten Vorrichtung
81.96.87↔	Sonstige Reko an and näh bez Gel, Knorpelgl, arthr	84.92↔	Trennung von eineiigen siamesischen Zwillingen
81.96.88↔	Sonstige Reko an and näh bez Gel, Knorpelgl, offen chir	84.93↔	Trennung von zweieiigen siamesischen Zwillingen
81.96.89↔	Sonstige Rekonstruktion an and näher bez Gel, sonstige	84.99.00↔	Sonstige Operationen am Bewegungsapparat, n.n.bez.
81.96.8a↔	So Reko an and näh bez Gel, Subch Knocheneröf, arthr	84.99.10↔	Sonstige Op a Bewapp, Sonstige Op an d Hand
81.96.8b↔	S Rk an and näh bz Gl, Sbch Knchnröf, offen chr	84.99.11↔	So Op a Bewapp, So Op b kong Anom d sonstigen ob Extrem
81.96.8c↔	S Rk an and näh bz Gl, Sbch Knchnröf m Enbr e azll Impl, arthr	84.99.12↔	So Op a Bewapp, Op b and kong Anom d sonst unt Extrem
81.96.90↔	Sonstige gelenkrekonstruktive und gelp Eingr, n.n.bez.	84.99.13↔	Sonstige Op a Bewapp, Op b and kong Anom d Fusses
81.96.91↔	So gelrek u gelp Eingr, Nht e Kaps o Kollateralbandes	84.99.14↔	Sonstige Operationen am Bewegungsapparat, Borggreve-Plastik
81.96.92↔	So gelrek und gelp Eingr, Ref a Kapselbapp and Gel	84.99.20↔	S Op a Bwpp, Implnt, Rv o Wchs e Knchnteilstzs
81.96.96↔	S glrk u gpl Engr, Enbr v Abstdshlrm (z.B. n Entf e Endprth)	84.99.99↔	Sonstige Operationen am Bewegungsapparat, sonstige
81.96.97↔	S glk gpl Eg, Kpl Erstipl Wchslp Glendpr Vbg Kners Ers bn Gl	86.88.50↔	Anl o Wchs e Syst z Vkuumvrs, tiefr, an Knch u Gl d Extrm
81.96.99↔	Sonstige Rekonstruktion an Gelenken, sonstige	86.88.51↔	Anl o Wchs e Syst z Vkuumvrs, tiefr, an Thr, Mdst u Strn
81.96.9b↔	Sonstige gelrek und gelp Eingr, sonstige gelp Eingr	86.88.52↔	Anl o Wechsel e Syst zur Vakuumversiegelung, a off Abd
81.99.00↔	Sonstige Operationen an Gelenken und Gelenkstrukturen, n.n.bez.	86.88.53↔	Anl o Wechsel e Syst zur Vakuumversiegelung, endorektal
81.99.10↔	Arthroskopische Revision eines Gelenkes, n.n.bez	86.88.59↔	Anl o Wchs e Syst z Vkuumvrs, an Haut u Unth o snst Lk
81.99.19↔	Arthroskopische Revision eines Gelenkes, Sonstige		
81.99.1c↔	Arthroskopische Revision eines Gelenkes, Oberes Sprunggelenk		
81.99.1d↔	Arthroskopische Revision eines Gelenkes, Unteres Sprunggelenk		
81.99.20↔	Offen chirurgische Revision eines Gelenkes, n.n.bez.		

**ADRG I29****Komplexe Eingriffe am Schultergelenk**

Prozedur in Tabelle I29-1

**DRG I29Z****Komplexe Eingriffe am Schultergelenk****Prozedur I29-1**

78.01.00↔	Knochtx an Skapula, Klav, Rippen und Sternum, n.n.bez.	78.01.11↔	Knochtx an Skap u Klav, Gefgestielt oh mikrovask Anast
78.01.10↔	Knochtx an Skap und Klav, Gefgestielt m mikrovask Anast	78.01.12↔	Knochtentransplantation an Skapula und Klavikula, allogent

78.01.13↔	Knorpel-Knochentransplantation an Skapula und Klavikula	81.82.19↔	Plast Reko b rez Schulterluxation, sonstige, arthr
78.01.19↔	Knchtx an Skp u Klav, S (z.B. Spong, krtskp Spn, N Gfgstielt Tx)	81.82.20↔	Plast Reko b rez Schullux, Ref d Limbus, offen chir
78.01.99↔	Knochtx an Skapula, Klav, Rippen und Sternum, sonstige	81.82.21↔	Plst Rk b rz Schllx, Vrd u hnt Pfnnrndplstk
81.23↔	Schulter-Arthrodese	81.82.22↔	Plast Reko b rez Schullux, Vordere u hint Kapselplastik
81.82.00↔	Plast Reko b rezidivierender Schulterluxation, n.n.bez.	81.82.29↔	Plast Reko b rez Schulterluxation, sonstige, offen chir
81.82.10↔	Plst Rk b rz Schllx, Rf d Lbrm glnoidl, arthr	81.82.99↔	Plast Reko b rezidivierender Schulterluxation, sonstige
81.82.11↔	Plst Rk b rz Schllx, Kpslrf m Fx a Glnoid, arthr	83.63↔	Plastische Rekonstruktion der Rotatorenmanschette

**ADRG I30****Komplexe Eingriffe am Kniegelenk**

Mindestens eine Prozedur in Tabelle I30-1 und Prozedur in Tabelle I30-2

**DRG I30Z****Komplexe Eingriffe am Kniegelenk****Prozedur I30-1**

77.16.00↔	So Knochinzis oh Knochdurchtr an d Patel, n.n.bez.
77.16.10↔	S Knchnzs oh Knchdrchr an d Ptl, Explr u Knchnb
77.16.11↔	So Knochinzis oh Knochdurchtr an d Patel, Fremdenkntf
77.16.12↔	S Knchnzs oh Knchdrchr an d Ptl, Enl u Entf e Mdrträg
77.16.13↔	Sonstige Knochinzis oh Knochdurchtr an d Patella, Drain
77.16.99↔	So Knochinzis oh Knochdurchtr an d Patel, So
77.63.00↔	Lok Res von Knochläs o Gew an Rad und Ulna, n.n.bez.
77.63.20↔	Lk Rs v Knchläs o Gw an Rd u Uln, Dbr an Rd u Uln
77.63.99↔	Lok Res von Knochläs o Gew an Rad und Ulna, sonstige
77.67.00↔	Lok Res von Knochläs o Gew an Tibia und Fib, n.n.bez.
77.67.10↔	Lokale Resektion von Knochenläsion oder -gewebe an Tibia
77.67.11↔	Lokale Resektion von Knochenläsion oder -gewebe an Fibula
77.67.20↔	Lok Res von Knochläs o Gew an Tib und Fib, Debr an Tib
77.67.21↔	Lok Res von Knochläs o Gew an Tib und Fib, Debr an Fib
77.67.99↔	Lok Res von Knochläs o Gew an Tibia und Fib, sonstige
77.86↔	Sonstige partielle Knochenresektion aus der Patella
77.96↔	Totale Patella-Resektion
78.03.13↔	Knorpel-Knochentransplantation an Radius und Ulna
78.06.20↔	Knchtx an d Ptl, Knchntrnspl, Gfgstielt, oh mkrvx Anst
78.06.99↔	Knochentransplantation an der Patella, sonstige
78.16.00↔	Anl e Fixat ext an d Patel (inkl. Rep von Fx), n.n.bez.
78.16.10↔	Geschl Reposition e Fx d Patella m Knochfix d Fixat ext
78.16.11↔	Offene Reposition e Fx d Patella m Knochfix d Fixat ext
78.16.99↔	Anl e Fixat ext an d Patel (inkl. Rep von Fx), sonstige
78.43↔	Sonstige plastische Rekonstruktion an Radius und Ulna
78.56.00↔	Inn Knochfix oh Reposition d Fx an d Patella, n.n.bez.
78.56.10↔	Revision von Osteosynthmat (oh Matwechs) an d Patella
78.56.99↔	Inn Knochfix oh Reposition d Fx an d Patella, sonstige
78.96↔	Einsetzen eines Knochenwachstumsstimulators an der Patella
79.12.00↔	Geschl Rep e Fx an Rad u Ulna m inn Knochfix, n.n.bez.
79.12.10↔	Geschl Rp e dst Rdfx m inn Knchfx d Drht o Zgg/Crcl
79.12.11↔	Geschl Rep e dist Radfx m inn Knochfix d intramed Draht
79.12.12↔	Geschl Reposition e dist Radfx m inn Knochfix d Markn
79.12.19↔	Geschl Rp e dst Rdfx m S inn Knchfx (z.B. d Schraub, Pl)
79.12.20↔	Geschl Rep e sonstigen Radfx d Draht o Zuggurtung/Cercl
79.12.21↔	Geschl Rp e snst Rdfx m inn Knchfx d intrmd Drht
79.12.22↔	Geschl Rep e sonstigen Radfx m inn Knochfix d Markn
79.12.29↔	Geschl Rp e snst Rdfx m S inn Knchfx (z.B. d Schraub, Pl)
79.12.30↔	Geschl Rep e Ulnafx m inn Knochfix d Draht o Zugg/Cercl
79.12.31↔	Geschl Rep e Ulnafx m inn Knochfix d intramed Draht
79.12.32↔	Geschl Reposition e Ulnafraktur m inn Knochfix d Markn
79.12.39↔	Geschl Rp e Ulnfx m S inn Knchfx (z.B. d Schraub, Pl)
79.12.99↔	Geschl Rep e Fx an Rad und Ulna m inn Knochfix, So
79.19.30↔	Geschl Reposition e Fx d Patella mit inn Knochfix
79.29.00↔	Off Rep e Fx and bez Knoch oh Inn Knochfix, n.n.bez.
79.29.10↔	Off Rep e einf Fx d Klav und Skapula oh Inn Knochfix
79.29.11↔	Off Rep e Mehrfragmfx d Klav und Skap oh Inn Knochfix
79.29.30↔	Offene Reposition e Fx d Patella ohne Inn Knochfix
79.29.99↔	Off Rep e Fx and bez Knoch oh Inn Knochfix, sonstige
79.36.00↔	Off Rep e Fx an Tibia und Fib m inn Knochfix, n.n.bez.
79.36.10↔	Off Rp einf Fx prx Tb m inn Knchfx d(Blount)Klm o intrmd Drht

79.36.11↔	Off Rep e einf Fx d prox Tib m inn Knochfix d Schraube
79.36.12↔	Off Rep e einf Fx d prox Tibia m sonstiger inn Knochfix
79.36.13↔	Off Rp e Mhrfrgmfx d prx Tb m inn Knchfx d (Blount)Klm
79.36.14↔	Off Rep e Mehrfragmfx d prox Tibia m So inn Knochfix
79.36.32↔	Off Rep e einf Fx d dist Tibia m sonstiger inn Knochfix
79.36.50↔	Off Reposition e einf Fx d prox Fib m inn Knochfix
79.36.51↔	Off Reposition e Mehrfragmfx d prox Fib m inn Knochfix
79.39.40↔	Offene Reposition e Fx d Patella mit inn Knochfix
79.59.00↔	Off Rep e Epiphysdiast an and bez Knoch, n.n.bez.
79.59.10↔	Offene Reposition einer Epiphysdiastase an der Patella
79.59.99↔	Off Rep e Epiphysdiast an and bez Knoch, sonstige
79.86.00↔	Offene Reposition einer Luxation des Knies, n.n.bez.
79.86.10↔	Off Reposition e Lux d proximalen Tibiofibulargelenks
79.86.19↔	Offene Reposition einer Luxation des Kniegelenks
79.86.99↔	Offene Reposition einer Luxation des Knies, sonstige
79.92↔	Nicht näher bez OP an Verletz von Radius und Ulna
80.15.00↔	Sonstige Arthrotomie der Hüfte, n.n.bez.
80.15.10↔	S Arthrt d Hüft, Arthr Arthrt d Hüft, Glsp m Drain
80.15.11↔	S Arthrt d Hüft, Arthr Arthrt d Hüft, Entf freier Glkörper
80.15.12↔	S Arthrt d Hüft, Arthr Arthrt d Hüft, Enl o Entf e Mdrträg
80.15.20↔	So Arthrot d Hüfte, Arthrot d Hüfte, Gelsp m Drain
80.15.21↔	S Arthrt d Hüft, Arthrt d Hüft, Entf freier Glkörper
80.15.99↔	Sonstige Arthrotomie der Hüfte, sonstige
80.16.00↔	Sonstige Arthrotomie des Knies, n.n.bez.
80.16.10↔	S Arthrt d Knies, Arthr Arthrt d Kniegl, Glsp m Drain
80.16.11↔	S Arthrt d Knies, Arthr Arthrt d Kniegl, Entf freier Glkörper
80.16.12↔	S Arthrt d Knies, Arthr Arthrt d Kniegl, Enl o Entf e Mdrträg
80.16.20↔	So Arthrot d Knies, Arthrot d Kniegel, Gelsp m Drain
80.16.21↔	S Arthrt d Knies, Arthrt d Kniegl, Entf freier Glkörper
80.16.99↔	Sonstige Arthrotomie des Knies, sonstige
80.46.00↔	Durchtr von Gelkaps, Lig oder Knorp a Knie, n.n.bez.
80.46.10↔	Durchtr von Gelkaps, Lig oder Knorp a Knie, a Kniegel
80.46.20↔	Drchr v Gikps, Lg o Knrp a Knie, a prx Tbiofagl
80.46.99↔	Durchtr von Gelkaps, Lig oder Knorp a Knie, sonstige
80.6x.00↔	Menispektomie am Knie, n.n.bez.
80.6x.10↔	Menispektomie am Knie, arthroskopisch, partiell
80.6x.11↔	Menispektomie am Knie, arthroskopisch, total
80.6x.20↔	Menispektomie am Knie, offen chirurgisch, partiell
80.6x.21↔	Menispektomie am Knie, offen chirurgisch, total
80.6x.99↔	Menispektomie am Knie, sonstige
80.76.00↔	Synovektomie am Knie, n.n.bez.
80.76.10↔	Synovektomie am Knie, Arthroskopische Synovektomie am Kniegelenk
80.76.11↔	Synovekt a Knie, Arthr Synovekt a prox Tibiofibgel
80.76.20↔	Synovektomie am Knie, Offene Synovektomie am Kniegelenk
80.76.21↔	Synovekt a Knie, Off Synovekt a prox Tibiofibulargelenk
80.76.99↔	Synovektomie am Knie, sonstige
80.86.00↔	Sonstige Lok Exz oder Destr e Gelläs a Knie, n.n.bez.
80.86.10↔	S Lk Exz o Dstr e Glläs a Knie, Arthr Lk Exz o Dstr a Kniegl
80.86.11↔	So Lok Exz o Destr e Gelläs a Knie, Débr a Kniegel
80.86.12↔	So Lok Exz o Destr e Gelläs a Knie, Zystextst a Kniegel



80.86.13↔	S Lk Exz o Dstr e Gläs a Knie, Exz e Mnsksngliions a Kniegl	81.47.40↔	Sonstige Reko a Kniegel, Patel und ihr Halteapp
80.86.99↔	Sonstige Lok Exz oder Destr e Gelläs a Knie, sonstige	81.47.90↔	Sonstige Rekonstruktion am Kniegelenk, arthroskopisch
81.42↔	Five in one Rekonstruktion am Kniegelenk	81.47.99↔	Sonstige Rekonstruktion am Kniegelenk, sonstige
81.43↔	Rekonstruktion am Kniegelenk nach unhappy triad	81.95.00↔	Nht an Kaps oder Lig d übrigen unteren Extrem, n.n.bez.
81.44.00↔	Stabilisierung der Patella, n.n.bez.	81.95.10↔	Nht an Kps o Lg d übrgn unt Extrm, Nht d vrd Kreuzb, arthr
81.44.10↔	Stabilisierung der Patella, Retinakulumspaltung, lateral	81.95.11↔	Nht an Kps o Lg d übrgn unt Extrm, Nht d vrd Kreuzb, offn chr
81.44.11↔	Stb d Ptl, Rtnklmsplntng, ltrl m Züglngsprtion	81.95.12↔	Nht an Kps o Lg d übrgn unt Extrm, Nht d hnt Kreuzb, arthr
81.44.12↔	Stab d Patel, Verlagerung d Patellarsehnenansatzes	81.95.13↔	Nht an Kps o Lg d übrgn unt Extrm, Nht d hnt Kreuzb, offn chr
81.44.13↔	Stb d Ptl, Vrlg d Ptlrshnnstz m Knchspn	81.95.14↔	Nht an Kps/Lgübrgn unt Extrm, Nhtmd KpslbbpEngr Mnsks, arthr
81.44.99↔	Stabilisierung der Patella, sonstige	81.95.15↔	Nht Kps/Lg d übr unt Extr,Nht d md Kbapp m Egr a Mnsks,of chr
81.45.00↔	Sonstige Rekonstruktion an den Kreuzbändern, n.n.bez.	81.95.16↔	Nht an Kps o Lg d übrgn unt Extrm, Nht d lt Kpslbbp, arthr
81.45.19↔	So Reko an D Kreuzb, So Reko an D Kreuzb, arthr	81.95.17↔	Nht an Kps o Lg d übrgn unt Extrm, Nht d lt Kpslbbp, offn chr
81.45.20↔	S Rk an D Kreuzb, Rk d vrd Kreuzb m aut Ptshn, offn chr	81.95.18↔	Nht an Kps o Lg d übrgn unt Extrm, Nht d drs Kpslbbp, offn chr
81.45.21↔	S Rk an D Kreuzb, Rk d hnt Kreuzb m aut Ptshn, offn chr	81.95.99↔	Nht an Kaps oder Lig d übrigen unteren Extrem, sonstige
81.45.29↔	So Reko an D Kreuzb, So Reko an D Kreuzb, offn chir	81.96.93↔	So gelrek und gelpI Eingr, Implant/Entf e Kollagenmen
81.45.99↔	Sonstige Rekonstruktion an den Kreuzbändern, sonstige	81.96.94↔	S glrk u glpl Engr, Implnt/Entf e Klgnmn, arthr
81.46↔	Sonstige Rekonstruktion am Kollateralband	81.99.14↔	Arthroskopische Revision eines Gelenkes, Ellbogen
81.47.00↔	Sonstige Rekonstruktion am Kniegelenk, n.n.bez.	81.99.1a↔	Arthroskopische Revision eines Gelenkes, Kniegelenk
81.47.10↔	Sonstige Rekonstruktion a Kniegel, Ref e osteoch Fragm	81.99.1b↔	Arthr Revision e Gel, Proximales Tibiofibulargelenk
81.47.11↔	Sonstige Reko a Kniegel, Ref e osteoch Fragm, arthr	81.99.24↔	Offen chirurgische Revision eines Gelenkes, Ellbogen
81.47.12↔	Sonstige Reko a Kniegel, Subchondrale Spongiosaplastik	81.99.2a↔	Offen chirurgische Revision eines Gelenkes, Kniegelenk
81.47.13↔	So Reko a Kniegel, Subchondrale Spongiosaplastik, arthr	81.99.2b↔	Offen Chir Revision e Gel, Prox Tibiofibulargelenk
81.47.14↔	Sonstige Rekonstruktion am Kniegelenk, Meniskusrefixation	81.99.34↔	Arthroskopische Operation am Gelenkknorpel, Ellbogen
81.47.15↔	Sonstige Reko a Kniegel, Meniskusrefixation, arthr	81.99.3a↔	Arthr Operation a Gelkn und an D Menisken, Kniegelenk
81.47.16↔	Sonstige Rekonstruktion am Kniegelenk, Meinskustransplantation	81.99.3b↔	Arthr Operation a Gelkn, Proximales Tibiofibulargelenk
81.47.17↔	S Rk a Kniegl, Knrpltx u Implnt v ivt hrg Gwklt	81.99.4a↔	Offen Chir Operation a Gelkn und an D Menisken, Kniegel
81.47.18↔	S Rk a Kniegl, Knrpltx u Implnt v ivt hrg Gwklt, arthr	81.99.4b↔	Offen Chir Op a Gelkn, Proximales Tibiofibulargelenk
81.47.19↔	So Reko a Kniegel, Knöcherne Ref e Kreuzb, offn chir	81.99.54↔	Arthrorise und Temporäre Fixation eines Gelenkes, Ellbogen
81.47.20↔	Sonstige Reko a Kniegel, Knöcherne Ref e Kreuzb, arthr	81.99.5a↔	Arthrorise und Temporäre Fixation eines Gelenkes, Kniegelenk
81.47.21↔	Sonstige Rekonstruktion am Kniegelenk, Knorpelglättung	81.99.5b↔	Arthr und Temporäre Fix e Gel, Prox Tibiofibulargelenk
81.47.22↔	Sonstige Rekonstruktion a Kniegel, Knorpelgl, arthr	81.99.82↔	Sonstige Arthr Op an Gel und Gelstrukt, Kniegel
81.47.23↔	Sonstige Reko a Kniegel, Subchondrale Knocheröff	81.99.95↔	So offen Chir Op an Gel u Gelkn, Prox Radioulnargelenk
81.47.24↔	Sonstige Reko a Kniegel, Subchondrale Knocheröff, arthr	81.99.9a↔	So offen Chir Op an Gel und Gelkn, Prox Tibiofibgel
81.47.25↔	S Rk a Kniegl, Sbch Knchröff m Enbr e azll Impl, arthr	84.29.00↔	Sonstige Replantation, n.n.bez.
81.47.26↔	Rk a Kniegl, Implntpntntndvduelln metal Knrplrstz a Kniegl	84.29.10↔	Sonstige Replantation, Obere Extremität
81.47.27↔	Sonstige Reko a Kniegel, Resektpl a Kniegel	84.29.20↔	Sonstige Replantation, Untere Extremität
81.47.30↔	So Reko a Kniegel, So Ref u Nht a Kapselbapp d Kniegel	84.29.99↔	Sonstige Replantation, sonstige
81.47.31↔	So Reko a Kniegel, So Bandplastik a Kniegel, offn chir		

## Prozedur I30-2

78.05.00↔	Knochen transplantation am Femur, n.n.bez.	79.36.51↔	Off Reposition e Mehrfragmfx d prox Fib m inn Knochfix
78.05.10↔	Knochtx a Fem, Gefgestielt mit mikrovaskulärer Anast	79.36.60↔	Off Rp e einf Fblschftfrkr m inn Knchfx d Mrkn
78.05.11↔	Knochtx a Fem, Gefgestielt, ohne mikrovaskuläre Anast	79.36.61↔	Off Rep e einf Fibulaschafffraktur m So inn Knochfix
78.05.12↔	Knochen transplantation am Femur, allogen	79.36.62↔	Off Rp e Mhrfrgmfx d Fblschfts m inn Knchfx d (wnkst) PI
78.05.13↔	Knorpel-Knochen transplantation am Femur	79.36.63↔	Off Rep e Mehrfragmfx d Fibulaschfts m So inn Knochfix
78.05.19↔	S Knchtx a Fm (z.B. Atg Spng, krtksp Spn, N Gfgstielt) X)	79.36.70↔	Off Rp e einf Fx d dst Fb m inn Knchfx d (Blount)Klm
78.05.99↔	Knochen transplantation am Femur, sonstige	79.36.71↔	Off Reposition e einf Fx d dist Fib m inn Knochfix d PI
78.06.20↔	Knchtx an d Ptl, Knchntnsp, Gfgstielt, oh mkrvsk Anst	79.36.72↔	Off Rep e einf Fx d dist Fib m sonstiger inn Knochfix
78.06.99↔	Knochen transplantation an der Patella, sonstige	79.36.73↔	Off Reposition e Mehrfragmfx d dist Fib m inn Knochfix
79.36.00↔	Off Rep e Fx an Tibia und Fib m inn Knochfix, n.n.bez.	79.36.99↔	Off Rep e Fx an Tibia und Fib m inn Knochfix, sonstige
79.36.10↔	Off Rp einf Fx prx Tb m inn Knchfx d(Blount)Klm o intrmd Drht	81.42↔	Five in one Rekonstruktion am Kniegelenk
79.36.11↔	Off Rep e einf Fx d prox Tib m inn Knochfix d Schraube	81.43↔	Rekonstruktion am Kniegelenk nach unhappy triad
79.36.12↔	Off Rep e einf Fx d prox Tibia m sonstiger inn Knochfix	81.45.00↔	Sonstige Rekonstruktion an den Kreuzbändern, n.n.bez.
79.36.13↔	Off Rp e Mhrfrgmfx d prx Tb m inn Knchfx d (Blount)Klm	81.45.19↔	So Reko an D Kreuzb, So Reko an D Kreuzb, arthr
79.36.14↔	Off Rep e Mehrfragmfx d prox Tibia m So inn Knochfix	81.45.20↔	S Rk an D Kreuzb, Rk d vrd Kreuzb m aut Ptshn, offn chr
79.36.20↔	Off Reposition e einf Tibiaschafffraktur m inn Knochfix	81.45.21↔	S Rk an D Kreuzb, Rk d hnt Kreuzb m aut Ptshn, offn chr
79.36.30↔	Off Rp e einf Fx d dst Tb m inn Knchfx d Mrkn o wnkst PI	81.45.29↔	So Reko an D Kreuzb, So Reko an D Kreuzb, offn chir
79.36.31↔	Off Rep e einf Fx d distaeln Tib m inn Knochfix d So PI	81.45.99↔	Sonstige Rekonstruktion an den Kreuzbändern, sonstige
79.36.32↔	Off Rep e einf Fx d dist Tibia m sonstiger inn Knochfix	81.96.93↔	So gelrek und gelpI Eingr, Implant/Entf e Kollagenmen
79.36.40↔	Off Rep e Mehrfragmfx So Teile d Tibia m inn Knochfix	81.96.94↔	S glrk u glpl Engr, Implnt/Entf e Klgnmn, arthr
79.36.50↔	Off Reposition e einf Fx d prox Fib m inn Knochfix		

**ADRG I31****Mehrere komplexe Eingriffe an Ellenbogengelenk und Unterarm oder gelenkübergreifende Weichteildistraktion bei angeborenen Anomalien der Hand**

Mindestens zwei Prozeduren in Tabelle I31-1 oder Beidseitige Prozedur in Tabelle I31-2 oder Prozedur in Tabelle I31-3

**DRG I31Z****Mehrere komplexe Eingriffe an Ellenbogengelenk und Unterarm oder gelenkübergreifende Weichteildistraktion bei angeborenen Anomalien der Hand****Prozedur I31-1**

- |           |   |           |   |
|-----------|---|-----------|---|
| 77.23↔    | Keilosteotomie an Radius und Ulna                               | 79.32.19↔ | Off Reposition e sonstigen Radiusfraktur m inn Knochfix         |
| 77.33.00↔ | Sonstige Knochendurchtrennung an Radius und Ulna, n.n.bez.      | 79.32.29↔ | Offene Reposition einer Ulnafraktur mit innerer Knochenfixation |
| 77.33.10↔ | S Knchdrchr an Rd u Uln, Krkt b Sgmnttr an Rd u Uln             | 79.32.99↔ | Off Rep e Fx an Rad und Ulna m inn Knochfix, sonstige           |
| 77.33.20↔ | S Knchdrchr an Rd u Uln, Knchdrchr an dstlr Uln u Ulnschft      | 79.52.00↔ | Off Reposition e Epiphysdiast an Rad und Ulna, n.n.bez.         |
| 77.33.99↔ | Sonstige Knochendurchtrennung an Radius und Ulna, sonstige      | 79.52.10↔ | Offene Reposition einer Epiphysendiastase am distalen Radius    |
| 77.69.12↔ | Lokale Resektion von Knochenläsion oder -gewebe am Becken       | 79.52.20↔ | Off Reposition e sonstigen Epiphysdiast an Rad und Ulna         |
| 77.69.22↔ | Lk Rs v Knchläs o Gw an and näh bz Knch, auss Gschk, Dbr a B    | 79.52.99↔ | Off Reposition e Epiphysdiast an Rad und Ulna, sonstige         |
| 77.83↔    | Sonstige partielle Knochenresektion an Radius und Ulna          | 79.62↔    | Débridement einer offenen Fraktur an Radius und Ulna            |
| 77.93↔    | Totale Resektion von Radius und Ulna                            | 79.82↔    | Offene Reposition einer Luxation des Ellbogens                  |
| 78.03.00↔ | Knochentransplantation an Radius und Ulna, n.n.bez.             | 80.12.00↔ | Sonstige Arthrotomie des Ellbogens, n.n.bez.                    |
| 78.03.10↔ | Knochtx an Rad und Ulna, Gefgestielt m mikrovask Anast          | 80.12.10↔ | So Arthrot d Ellb, Arthr Arthrot d Ellb, Gelsp m Drain          |
| 78.03.11↔ | Knochtx an Rad und Ulna, Gefgestielt oh mikrovask Anast         | 80.12.11↔ | S Arthrt d Ellb, Arthr Arthrt d Ellb, Entf freier GkKörp        |
| 78.03.12↔ | Knochentransplantation an Radius und Ulna, allogene             | 80.12.12↔ | S Arthrt d Ellb, Arthr Arthrt d Ellb, Enl o Entf e Mdräg        |
| 78.03.13↔ | Knorpel-Knochentransplantation an Radius und Ulna               | 80.12.20↔ | Sonstige Arthrot d Ellb, Arthrot d Ellb, Gelsp m Drain          |
| 78.03.19↔ | S Knchtx an Rd&Uln(zB Atg Spng,krksp Spn,N Gfgstielts Tx)       | 80.12.21↔ | So Arthrot d Ellb, Arthrot d Ellb, Entf freier GekKörp          |
| 78.03.99↔ | Knochentransplantation an Radius und Ulna, sonstige             | 80.12.99↔ | Sonstige Arthrotomie des Ellbogens, sonstige                    |
| 78.13.00↔ | Anl e Fixat ext an Rad u Uln (inkl. Rep v Fx), n.n.bez.         | 80.42↔    | Durchtr von GelKaps, Lig oder Knorpel am Ellbog                 |
| 78.13.10↔ | Geschl Reposition e dist Radfx m Knochfix d Fixat ext           | 80.72.00↔ | Synovektomie am Ellbogen, n.n.bez.                              |
| 78.13.11↔ | Geschl Rep e sonstigen Radfx m Knochfix d Fixat ext             | 80.72.10↔ | Synovektomie a Ellbogen, Arthr Synovektomie a Ellbogen          |
| 78.13.12↔ | Off Reposition e dist Radfx m Knochfix d Fixat ext              | 80.72.20↔ | Synovektomie am Ellbogen, Offene Synovektomie am Ellbogen       |
| 78.13.13↔ | Off Reposition e sonstigen Radfx m Knochfix d Fixat ext         | 80.72.99↔ | Synovektomie am Ellbogen, sonstige                              |
| 78.13.20↔ | Geschl Reposition e Ulnafraktur m Knochfix d Fixat ext          | 81.24↔    | Ellbogen-Arthrodes  |
| 78.13.99↔ | Anl e Fixat ext an Rad und Ulna (inkl. Rep von Fx), So          | 81.85.00↔ | Sonstige Rekonstruktion am Ellbogen, n.n.bez.                   |
| 78.23.00↔ | Verkürzungsteotomie an Radius und Ulna, n.n.bez.                | 81.85.10↔ | Sonstige Reko a Ellb, Ref e osteoch Fragm, arthr                |
| 78.23.10↔ | Temporäre Epiphyseodese an Radius und Ulna                      | 81.85.11↔ | Sonstige Reko a Ellb, Ref e osteoch Fragm, offen chir           |
| 78.23.11↔ | Permanente Epiphyseodese an Radius und Ulna                     | 81.85.12↔ | So Reko a Ellb, Subchondrale Spongiasplastik, arthr             |
| 78.23.12↔ | Therapeutische Epiphyseolyse an Radius und Ulna                 | 81.85.13↔ | So Reko a Ellb, Subchondrale Spongplast, offen chir             |
| 78.23.99↔ | Verkürzungsteotomie an Radius und Ulna, sonstige                | 81.85.14↔ | S Rk a Ellb, Knrpltx u Implnt v ivt hrg Gwklt, arthr            |
| 78.29.30↔ | Temporäre Epiphyseodese am Becken                               | 81.85.15↔ | S Rk a Ellb, Knrpltx u Implnt v ivt hrg Gwklt, ofn chr          |
| 78.29.31↔ | Permanente Epiphyseodese am Becken                              | 81.85.16↔ | Sonstige Rekonstruktion a Ellb, Knorpelglättung, arthr          |
| 78.29.32↔ | Therapeutische Epiphyseolyse am Becken                          | 81.85.17↔ | Sonstige Rekonstruktion a Ellb, Knorpelgl, offen chir           |
| 78.29.39↔ | Sonstige Verkürzungsteotomie am Becken                          | 81.85.18↔ | Sonstige Reko a Ellb, Subchondrale Knocheröff, arthr            |
| 78.43↔    | Sonstige plastische Rekonstruktion an Radius und Ulna           | 81.85.19↔ | So Reko a Ellb, Subchondrale Knocheröff, offen chir             |
| 78.49.12↔ | Sonstige plastische Rekonstruktion am Becken                    | 81.85.20↔ | S Rk a Ellb, Sbch Knchröff m Enbr e azll Impl, arthr            |
| 78.53.00↔ | Inn Knochfix oh Rep d Fx an Rad und Ulna, n.n.bez.              | 81.85.21↔ | Sonstige Reko a Ellb, Resektionsarthroplastik a Ellbogel        |
| 78.53.10↔ | Revision von Osteosynthmat (oh Matwechs) an Radius              | 81.85.30↔ | S Rk a Ellb, prthtschr Ers d dst Hmrsnglnkfläch                 |
| 78.53.20↔ | Revision von Osteosynthmat (oh Matwechs) an Ulna                | 81.85.32↔ | Sonstige Rekonstruktion am Ellbogen, Ulnakopfprothese           |
| 78.53.99↔ | Inn Knochfix oh Rep d Fx an Rad und Ulna, sonstige              | 81.85.99↔ | Sonstige Rekonstruktion am Ellbogen, sonstige                   |
| 78.93↔    | Einsetzen eines Knochenwachstumsstimulators an Radius und Ulna  | 81.99.14↔ | Arthroskopische Revision eines Gelenkes, Ellbogen               |
| 79.22.00↔ | Off Rep e Fx an Rad und Ulna oh Inn Knochfix, n.n.bez.          | 81.99.24↔ | Offen chirurgische Revision eines Gelenkes, Ellbogen            |
| 79.22.10↔ | Off Reposition e dist Radiusfraktur ohne Inn Knochfix           | 81.99.34↔ | Arthroskopische Operation am Gelenkknorpel, Ellbogen            |
| 79.22.19↔ | Off Reposition e sonstigen Radfx oh Inn Knochfix                | 81.99.44↔ | Offen chirurgische Operation am Gelenkknorpel, Ellbogen         |
| 79.22.20↔ | Offene Reposition einer Ulnafraktur ohne innere Knochenfixation | 81.99.54↔ | Arthrorise und Temporäre Fixation eines Gelenkes, Ellbogen      |
| 79.22.99↔ | Off Rep e Fx an Rad und Ulna oh Inn Knochfix, sonstige          | 81.99.94↔ | Sonstige offen Chir Operationen an Gel und Gelkn, Ellb          |
| 79.32.00↔ | Off Rep e Fx an Rad und Ulna m inn Knochfix, n.n.bez.           | 81.99.95↔ | So offen Chir Op an Gel u Gelkn, Prox Radioulnargelenk          |
| 79.32.10↔ | Offene Reposition e dist Radiusfraktur mit inn Knochfix         | 83.83↔    | Plastische Rekonstruktion eines Ringbandes                      |

**Prozedur I31-2**

- |           |  |           |   |
|-----------|--|-----------|---|
| 77.23↔    | Keilosteotomie an Radius und Ulna                          | 77.83↔    | Sonstige partielle Knochenresektion an Radius und Ulna    |
| 77.33.00↔ | Sonstige Knochendurchtrennung an Radius und Ulna, n.n.bez. | 77.93↔    | Totale Resektion von Radius und Ulna                      |
| 77.33.10↔ | S Knchdrchr an Rd u Uln, Krkt b Sgmnttr an Rd u Uln        | 78.03.00↔ | Knochentransplantation an Radius und Ulna, n.n.bez.       |
| 77.33.20↔ | S Knchdrchr an Rd u Uln, Knchdrchr an dstlr Uln u Ulnschft | 78.03.10↔ | Knochtx an Rad und Ulna, Gefgestielt m mikrovask Anast    |
| 77.33.99↔ | Sonstige Knochendurchtrennung an Radius und Ulna, sonstige | 78.03.11↔ | Knochtx an Rad und Ulna, Gefgestielt oh mikrovask Anast   |
| 77.63.00↔ | Lok Res von Knochläs o Gew an Rad und Ulna, n.n.bez.       | 78.03.12↔ | Knochentransplantation an Radius und Ulna, allogene       |
| 77.63.20↔ | Lk Rs v Knchläs o Gw an Rd u Uln, Dbr an Rd u Uln          | 78.03.13↔ | Knorpel-Knochentransplantation an Radius und Ulna         |
| 77.63.99↔ | Lok Res von Knochläs o Gew an Rad und Ulna, sonstige       | 78.03.19↔ | S Knchtx an Rd&Uln(zB Atg Spng,krksp Spn,N Gfgstielts Tx) |

78.03.99↔	Knochentransplantation an Radius und Ulna, sonstige	79.32.99↔	Off Rep e Fx an Rad und Ulna m inn Knochfix, sonstige
78.13.00↔	Anl e Fixat ext an Rad u Uln (inkl. Rep v Fx), n.n.bez.	79.52.00↔	Off Reposition e Epiphysdiast an Rad und Ulna, n.n.bez.
78.13.10↔	Geschl Reposition e dist Radfx m Knochfix d Fixat ext	79.52.10↔	Offene Reposition einer Epiphysdiastase am distalen Radius
78.13.11↔	Geschl Rep e sonstigen Radfx m Knochfix d Fixat ext	79.52.20↔	Off Reposition e sonstigen Epiphysdiast an Rad und Ulna
78.13.12↔	Off Reposition e dist Radfx m Knochfix d Fixat ext	79.52.99↔	Off Reposition e Epiphysdiast an Rad und Ulna, sonstige
78.13.13↔	Off Reposition e sonstigen Radfx m Knochfix d Fixat ext	79.62↔	Débridement einer offenen Fraktur an Radius und Ulna
78.13.20↔	Geschl Reposition e Ulnafraktur m Knochfix d Fixat ext	79.82↔	Offene Reposition einer Luxation des Ellbogens
78.13.99↔	Anl e Fixat ext an Rad und Ulna (inkl. Rep von Fx), So	79.92↔	Nicht näher bez OP an Verletz von Radius und Ulna
78.23.00↔	Verkürzungsosteotomie an Radius und Ulna, n.n.bez	80.12.00↔	Sonstige Arthrotomie des Ellbogens, n.n.bez.
78.23.10↔	Temporäre Epiphyseodese an Radius und Ulna	80.12.10↔	So Arthrot d Ellb, Arthr Arthrot d Ellb, Gelsp m Drain
78.23.11↔	Permanente Epiphyseodese an Radius und Ulna	80.12.11↔	S Arthrt d Ellb, Arthr Arthrt d Ellb, Entf freier GkKörp
78.23.12↔	Therapeutische Epiphyseolyse an Radius und Ulna	80.12.12↔	S Arthrt d Ellb, Arthr Arthrt d Ellb, Enl o Entf e Mdräg
78.23.99↔	Verkürzungsosteotomie an Radius und Ulna, sonstige	80.12.20↔	Sonstige Arthrot d Ellb, Arthrot d Ellb, Gelsp m Drain
78.43↔	Sonstige plastische Rekonstruktion an Radius und Ulna	80.12.21↔	So Arthrot d Ellb, Arthrot d Ellb, Entf freier GekKörp
78.53.00↔	Inn Knochfix oh Rep d Fx an Rad und Ulna, n.n.bez.	80.12.99↔	Sonstige Arthrotomie des Ellbogens, sonstige
78.53.10↔	Revision von Osteosynthmat (oh Matwechs) an Radius	80.42↔	Durchtr von GelKaps, Lig oder Knorpel am Ellbogen
78.53.20↔	Revision von Osteosynthmat (oh Matwechs) an Ulna	80.72.00↔	Synovektomie am Ellbogen, n.n.bez.
78.53.99↔	Inn Knochfix oh Rep d Fx an Rad und Ulna, sonstige	80.72.10↔	Synovektomie a Ellbogen, Arthr Synovektomie a Ellbogen
79.12.00↔	Geschl Rep e Fx an Rad u Ulna m inn Knochfix, n.n.bez.	80.72.20↔	Synovektomie am Ellbogen, Offene Synovektomie am Ellbogen
79.12.10↔	Geschl Rp e dst Rdfx m inn Knchfx d Drht o Zgg/Crcl	80.72.99↔	Synovektomie am Ellbogen, sonstige
79.12.11↔	Geschl Rep e dist Radfx m inn Knochfix d intramed Draht	81.24↔	Ellbogen-Arthrodese
79.12.12↔	Geschl Reposition e dist Radfx m inn Knochfix d Markn	81.84↔	Totalprothese des Ellbogens
79.12.19↔	Geschl Rp e dst Rdfx m S inn Knchfx (z.B. d Schraub, Pl)	81.85.00↔	Sonstige Rekonstruktion am Ellbogen, n.n.bez.
79.12.20↔	Geschl Rep e sonstigen Radfx d Draht o Zuggurtung/Cercl	81.85.10↔	Sonstige Reko a Ellb, Ref e osteoch Fragm, arthr
79.12.21↔	Geschl Rp e snst Rdfx m inn Knchfx d intrmd Drht	81.85.11↔	Sonstige Reko a Ellb, Ref e osteoch Fragm, offen chir
79.12.22↔	Geschl Rep e sonstigen Radfx m inn Knochfix d Markn	81.85.12↔	So Reko a Ellb, Subchondrale Spongiosaplastik, arthr
79.12.29↔	Geschl Rp e snst Rdfx m S inn Knchfx (z.B. d Schraub, Pl)	81.85.13↔	So Reko a Ellb, Subchondrale Spongplast, offen chir
79.12.30↔	Geschl Rep e Ulnafx m inn Knochfix d Draht o Zugg/Cercl	81.85.14↔	S Rk a Ellb, Knrpltx u Implnt v ivt hrg Gwklt, arthr
79.12.31↔	Geschl Rep e Ulnafx m inn Knochfix d intramed Draht	81.85.15↔	S Rk a Ellb, Knrpltx u Implnt v ivt hrg Gwklt, offn chr
79.12.32↔	Geschl Reposition e Ulnafraktur m inn Knochfix d Markn	81.85.16↔	Sonstige Rekonstruktion a Ellb, Knorpelglättung, arthr
79.12.39↔	Geschl Rp e Ulnfx m S inn Knchfx (z.B. d Schraub, Pl)	81.85.17↔	Sonstige Rekonstruktion a Ellb, Knorpelgl, offen chir
79.12.99↔	Geschl Rep e Fx an Rad und Ulna m inn Knochfix, So	81.85.18↔	Sonstige Reko a Ellb, Subchondrale Knocheröff, arthr
79.22.00↔	Off Rep e Fx an Rad und Ulna oh Inn Knochfix, n.n.bez.	81.85.19↔	So Reko a Ellb, Subchondrale Knocheröff, offen chir
79.22.10↔	Off Reposition e dist Radiusfraktur ohne Inn Knochfix	81.85.20↔	S Rk a Ellb, Sbch Knchröff m Enbr e azll Impl, arthr
79.22.19↔	Off Reposition e sonstigen Radfx oh Inn Knochfix	81.85.21↔	Sonstige Reko a Ellb, Resektionsarthroplastik a Ellbelg
79.22.20↔	Offene Reposition einer Ulnafraktur ohne innere Knochenfixation	81.85.30↔	S Rk a Ellb, prthtschr Ers d dst Hmrsnglnkfläch
79.22.99↔	Off Rep e Fx an Rad und Ulna oh Inn Knochfix, sonstige	81.85.32↔	Sonstige Rekonstruktion am Ellbogen, Ulnakopfprothese
79.32.00↔	Off Rep e Fx an Rad und Ulna m inn Knochfix, n.n.bez.	81.85.99↔	Sonstige Rekonstruktion am Ellbogen, sonstige
79.32.10↔	Offene Reposition e dist Radiusfraktur mit inn Knochfix	81.99.14↔	Arthroskopische Revision eines Gelenkes, Ellbogen
79.32.19↔	Off Reposition e sonstigen Radiusfraktur m inn Knochfix	83.83↔	Plastische Rekonstruktion eines Ringbandes
79.32.29↔	Offene Reposition einer Ulnafraktur mit innerer Knochenfixation		

**Prozedur I31-3**

82.82↔ Plastische Rekonstruktion einer Spalthand

**ADRG I32****Eingriffe an Handgelenk und Hand**

Hauptdiagnose in Tabelle I32-1 und mindestens eine Prozedur in Tabelle I32-3 oder mindestens eine Prozedur in Tabelle I32-4

**DRG I32A****Eingriffe an Handgelenk und Hand mit mehrzeitigem komplexen oder mässig komplexen Eingriff**

(Mindestens eine Prozedur in Tabelle I32-5 oder jede Prozedur in Tabelle I32-6 außer I32-7) und mindestens zwei Behandlungen, die mindestens einem Tag auseinander liegen in [mindestens zwei Prozeduren in Tabelle I32-8]

**DRG I32B****Eingriffe an Handgelenk und Hand ohne mehrzeitigen Eingriff, mit komplexem oder mässig komplexem Eingriff, Alter < 6 Jahre**

(Mindestens eine Prozedur in Tabelle I32-5 oder jede Prozedur in Tabelle I32-6 außer I32-7) und Alter &lt; 6 Jahre

**DRG I32C****Eingriffe an Handgelenk und Hand ohne mehrzeitigen Eingriff, mit komplexem oder mässig komplexem Eingriff, mit komplizierendem Eingriff oder bei angeborener Anomalie der Hand, Alter > 5 Jahre**

(Mindestens eine Prozedur in Tabelle I32-5 oder jede Prozedur in Tabelle I32-6 außer I32-7) und (Prozedur in Tabelle I32-9 oder Diagnose in Tabelle I32-2 oder Prozedur in mindestens zwei der Tabellen I32-10, I32-11)

**DRG I32D****Eingriffe an Handgelenk und Hand ohne mehrzeitigen Eingriff, ohne komplexen Eingriff, ohne komplizierenden Eingriff, ausser bei angeborener Anomalie der Hand, mit mässig komplexem Eingriff, Alter > 5 Jahre**

Mindestens eine Prozedur in Tabelle I32-5 oder jede Prozedur in Tabelle I32-6 außer I32-7

**DRG I32E****Eingriffe an Handgelenk und Hand ohne komplexe oder mässig komplexe Eingriffe****Hauptdiagnose I32-1**

C40.1	BNB kurze Knochen obere Extremität	M25.44	Gelenkerguß Hand
C47.1	BNB: Periph Nerven obere Extremität, einschließl Schulter	M25.54	Gelenkschmerz Hand
C49.1	BNB: Bindegew u and WeichtGew ob Extr, einschl Schult	M25.64	Gelenksteife, aonkl, Hand
D16.1	Gutart Neubildung kurze Knochen obere Extremität	M25.74	Osteophyt Hand
D21.1	So GNB Bgw/and Weichteilgew ob Extrem, Schulter	M25.84	Sonstige nbez Gelenk-KH Hand
M00.04	Arthritis/Polyarth d Staphylokokken Hand	M25.94	Gelenk-KH, nnbez, Hand
M00.14	Arthritis/Polyarth d Pneumokokken Hand	M65.84	Sonst Synovitis u Tenosynovitis Hand
M00.24	Arthritis/Polyarth d sonst Streptokokken Hand	M66.24	Spontanruptur von Strecksehnen Hand
M00.84	Arthritis/Polyarth d sonst nbez bakt Erreger Hand	M66.30	Spontanruptur von Beugesehnen, mehrere Lok
M00.94	Eitrige Arthritis, nnbez, Hand	M66.34	Spontanruptur von Beugesehnen Hand
M02.04	Arthritis nach intestinale Bypass Hand	M72.0	Fibromatose Palmarfaszie [Dupuytren-Kontraktur]
M02.14	Postenteritische Arthritis Hand	M86.04	Akute hämatogene Osteomyelitis Hand
M02.24	Arthritis nach Impfung Hand	M86.14	Sonstige akute Osteomyelitis Hand
M02.34	Reiter-Krankheit Hand	M86.24	Subakute Osteomyelitis Hand
M02.84	Sonst reaktive Arthritiden Hand	M86.34	Chron multifokale Osteomyelitis Hand
M02.94	Reaktive Arthritis, nnbez, Hand	M86.44	Chron Osteomyelitis m Fistel, Hand
M11.04	Apatit rheumatismus Hand	M86.54	Sonst chron hämatogene Osteomyelitis Hand
M11.14	Familiäre Chondrokalzinose Hand	M86.64	Sonstige chron Osteomyelitis Hand
M11.24	Sonst Chondrokalzinose Hand	M86.84	Sonstige Osteomyelitis Hand
M11.84	Sonst nbez Kristall-Arthropathien Hand	M86.94	Osteomyelitis, nnbez, Hand
M11.94	Kristall-Arthropathie, nnbez, Hand	M87.14	Knochennekrose d Arzneimittel Hand
M12.14	Kaschin-Beck-KH Hand	M87.24	Knochennekrose d vorangegang Trauma Hand
M12.24	Villonoduläre Synovitis (pigmentiert) Hand	M87.34	Sonst sek Knochennekrose Hand
M12.34	Palindromer Rheumatismus Hand	M87.84	Sonstige Knochennekrose Hand
M12.44	Hydrops intermittens Hand	M87.94	Knochennekrose, nnbez, Hand
M12.54	Traumatische Arthropathie Hand	M89.64	Osteopathie nach Poliomyelitis Hand
M12.84	Sonst nbez Arthropathien, aonkl, Hand	Q68.1	Angeborene Deformität Hand
M13.14	Monarthritis, aonkl, Hand	Q69.0	Akzessorische(r) Finger
M13.84	Sonst nbez Arthritis Hand	Q69.1	Akzessorische(r) Daumen
M13.94	Arthritis, nnbez, Hand	Q70.0	Miteinander verwachsene Finger
M18.0	Primäre Rhizarthrose, beidseitig	Q70.1	Schwimnhautbildung an Fingern
M18.1	Sonstige primäre Rhizarthrose	Q71.0	Angeborenes vollständiges Fehlen obere Extremität(en)
M18.2	Posttraumatische Rhizarthrose, beidseitig	Q71.1	Angeb Fehlen Ober- u Unterarm b vorhandener Hand
M18.3	Sonstige posttraumatische Rhizarthrose	Q71.3	Angeborenes Fehlen Hand od ein/mehr Finger
M18.4	Sonstige sekundäre Rhizarthrose, beidseitig	Q71.6	Spalthand
M18.5	Sonstige sekundäre Rhizarthrose	S56.0	Verletz Beugemusk/-sehn, Daumen, in Höhe Unterarm
M18.9	Rhizarthrose, nnbez	S56.1	Verletz Beugemusk/-sehn ein/mehr, so Finger, i Höhe UA
M20.0	Deformität eines od mehrerer Finger	S56.3	Verletz Streck-, Abduktormusk/-sehn, Daumen, in Höhe UA
M21.84	Sonst nbez erworbene Deformitäten Hand	S56.4	Verletz Streckmusk/-sehn ein/mehr, so Finger, in Höhe UA
M21.94	Erworbene Deformität Hand, nnbez	S62.20	Fraktur 1. Mittelhandknochen, Teil nnbez
M24.04	Freier Gelenkkörper Hand	S62.21	Fraktur 1. Mittelhandknochen, Basis
M24.14	Sonst Gelenknorpelschädigungen Hand	S62.22	Fraktur 1. Mittelhandknochen, Schaft
M24.34	Patho Lux/Sublux Gelenk, aonkl, Hand	S62.23	Fraktur 1. Mittelhandknochen, Kollum
M24.44	Habit Lux/Sublux Gelenk Hand	S62.24	Fraktur 1. Mittelhandknochen, Kopf
M24.54	Gelenkkontraktur Hand	S62.30	Fraktur sonst Mittelhandknochens: Teil nnbez
M24.64	Ankylose ein Gelenk Hand	S62.31	Fraktur eines sonstigen Mittelhandknochens: Basis
M24.84	Sonst nbez Gelenkschädigungen, aonkl, Hand	S62.32	Fraktur eines sonstigen Mittelhandknochens: Schaft
M24.94	Gelenkschädigung, nnbez, Hand	S62.33	Fraktur eines sonstigen Mittelhandknochens: Kollum
M25.04	Hämarthros Hand	S62.34	Fraktur eines sonstigen Mittelhandknochens: Kopf
M25.14	Gelenkfistel Hand	S62.4	Multiple Frakturen Mittelhandknochen
M25.24	Schlottergelenk Hand	S62.50	Fraktur Daumen, Teil nnbez
M25.34	Sonst Instabilität ein Gelenk Hand	S62.51	Fraktur Daumen, proximale Phalanx

S62.52	Fraktur Daumen, distale Phalanx	S63.12	Luxation Finger, Interphalangeal (-Gelenk)
S62.60	Fraktur eines sonstigen Fingers, Teil nnbez	S63.2	Multiple Luxationen Finger
S62.61	Fraktur eines sonst Fingers, proximale Phalanx	S63.4	Traumat Ruptur, Bänder Finger MCP-/Interphalangeal
S62.62	Fraktur eines sonstigen Fingers, mittlere Phalanx	S63.60	Verstauchung Zerrung ein/mehr Finger, Teil nnbez
S62.63	Fraktur eines sonstigen Fingers, distale Phalanx	S63.61	Verstauch Zerr ein/mehr Finger, Metakarpophal(-Gelenk)
S62.7	Multiple Frakturen Finger	S63.62	Verstauch Zerr ein/mehr Finger, Interphalangeal (-Gelenk)
S62.8	Fraktur sonst u nnbez Teile Handgelenk u Hand	S63.68	Verstauchung Zerrung ein/mehr Finger, sonst Teile
S63.10	Luxation Finger, Teil nnbez	S63.7	Verstauchung Zerrung sonst u nnbez Teile Hand
S63.11	Luxation Finger, Metakarpophalangeal (-Gelenk)	T87.0	Komplik d replantierte (Teile der) obere(n) Extremität

### Diagnose I32-2

M84.14	Nichtvereinigung Frakturrenden [Pseudarthr] Hand	Q71.1	Angeb Fehlen Ober- u Unterarm b vorhandener Hand
M96.0	Pseudarthrose nach Fusion od Arthrothese	Q71.2	Angeborenes Fehlen Unterarm u Hand
Q68.1	Angeborene Deformität Hand	Q71.3	Angeborenes Fehlen Hand od ein/mehr Finger
Q70.0	Miteinander verwachsene Finger	Q71.4	Longitudinaler Reduktionsdefekt Radius
Q70.1	Schwimmhautbildung an Fingern	Q71.5	Longitudinaler Reduktionsdefekt Ulna
Q70.4	Polysyndaktylie	Q71.6	Spalthand
Q70.9	Syndaktylie, nnbez	Q71.8	Sonstige Reduktionsdefekte ob Extremität(en)
Q71.0	Angeborenes vollständiges Fehlen obere Extremität(en)	Q71.9	Reduktionsdefekt obere Extremität, nnbez

### Prozedur I32-3

78.00↔	Knochen transplantation, ohne Angabe der Lokalisation	83.82.44↔	Musk/Fassztx, Tx Lppntx mkrvsk Anst aus M/Fsz, Brw/Bauch/Rücken
78.03.13↔	Knorpel-Knochen transplantation an Radius und Ulna	83.82.45↔	M/Fsztx, Txsnst Lppntxmkrvsk Anst aus M/Fsz, Leist/Gnrg/Gsäß
82.82↔	Plastische Rekonstruktion einer Spalthand	83.82.46↔	M o Fsztx, Tx e snst Lppntx m mkrvsk Anst aus M o Fsz, Unt Extrm
82.89.00↔	Sonstige plastische Operationen an der Hand, n.n.bez.	83.82.47↔	M o Fsztx, Tx e snst Lppntx m mkrvsk Anst aus M o Fsz, And Lk
82.89.10↔	So Plast Op an d Hand, Sehnscheidenplastik an d Hand	83.82.99↔	Muskel- oder Faszientransplantation, sonstige
82.89.11↔	S Plst Op an d Hnd, Knöchrm Rf v Bändr d Hnd, Hndwr u Mitthnd	84.21↔	Daumen-Replantation
82.89.12↔	S Plst Op an d Hnd, Knöchrm Rf v Bändr d Hnd, S Bändr d Hnd	84.22↔	Finger-Replantation (ausser Daumen)
82.89.13↔	S Plst Op an Hnd, Glübgreifnd Weichteildstrktion b kng Anm Hnd	84.23.00↔	Replantation von Vorderarm, Handgelenk oder Hand, n.n.bez.
82.89.14↔	So Plast Op an d Hand, Radialisierung b kong Anom d Hand	84.23.10↔	Repl von Vorderarm, Hdgel o Hand, Repl von Vorderarm
82.89.15↔	S Plst Op an d Hnd, Rs v Schnürmgn m plstschr Rk b kng Anm d Hnd	84.23.11↔	Repl von Vorderarm, Hdgel o Hand, Repl von Hdgel o Hand
82.89.16↔	So Plast Op an d Hand, Transfer e Zehe als Fingerersatz	84.23.99↔	Replantation von Vorderarm, Handgelenk oder Hand, sonstige
82.89.99↔	Sonstige plastische Operationen an der Hand, sonstige	84.29.00↔	Sonstige Replantation, n.n.bez.
83.82.00↔	Muskel- oder Faszientransplantation, n.n.bez.	84.29.10↔	Sonstige Replantation, Obere Extremität
83.82.10↔	Muskel oder Fasztx, Fasztx, Kopf und Hals	84.29.20↔	Sonstige Replantation, Untere Extremität
83.82.11↔	Muskel oder Fasztx, Fasztx, Schulter und Axilla	84.29.99↔	Sonstige Replantation, sonstige
83.82.12↔	Muskel oder Fasztx, Fasztx, Oberarm und Ellb	86.62.00↔	Sonstiges Hauttransplantat an die Hand, n.n.bez.
83.82.13↔	Muskel oder Fasztx, Fasztx, Unterarm	86.62.10↔	Kleinflächiges Spalthauttransplantat an die Hand
83.82.14↔	Muskel oder Fasztx, Fasztx, Bruw, Bauch und Rücken	86.62.20↔	Großflächiges Spalthauttransplantat an die Hand
83.82.15↔	M oder Fasztx, Fasztx, Leist und Genreg und Gesäss	86.62.99↔	Sonstiges Hauttransplantat an die Hand, sonstiges
83.82.16↔	Muskel oder Fasztx, Fasztx, Untere Extremität	86.63.00↔	Vollhauttransplantat an andere Lokalisationen, n.n.bez.
83.82.19↔	Muskel oder Fasztx, Fasztx, And Lokalisation	86.63.10↔	Kleinfl VollhautTx an D Kopf (auss Lip und Mund)
83.82.20↔	M o Fasztx, Tx e lok M o Faszlap, Kopf und Ha	86.63.11↔	Kleinflächiges Vollhauttransplantat an den Hals
83.82.21↔	M o Fasztx, Tx e lok M o Faszlap, Schult und Axilla	86.63.12↔	Kleinflächiges Vollhauttransplantat an Schulter und Oberarm
83.82.22↔	M o Fasztx, Tx e lok M o Faszlap, Oba und Ellb	86.63.13↔	Kleinflächiges Vollhauttransplantat an den Unterarm
83.82.23↔	M o Fasztx, Tx e lok M o Faszlap, Unterarm	86.63.15↔	Kleinfl Vollhauttransplantat an Bruw, Bauch und Rücken
83.82.24↔	M o Fasztx, Tx e lok M o Faszlap, Bruw, Bauch u Rücken	86.63.16↔	Kleinfl Vollhauttransplantat an d Leisten und Genreg
83.82.25↔	M o Fsztx, Tx e lk M o Fszlp, Leist u Gnrg u Gsäß	86.63.17↔	Kleinflächiges Vollhauttransplantat an das Gesäß
83.82.26↔	M o Fasztx, Tx e lok M o Faszlap, Untere Extremität	86.63.18↔	Kleinfl Vollhauttransplantat an Os und Unterschenkel
83.82.29↔	M o Fasztx, Tx e lok M o Faszlap, And Lok	86.63.19↔	Kleinflächiges Vollhauttransplantat an andere Lokalisation
83.82.30↔	M o Fasztx, Tx e osteom o osteofasz Lp, Kopf und Ha	86.63.1a↔	Kleinflächiges Vollhauttransplantat an den Fuß
83.82.31↔	M o Fasztx, Tx e osteom o osteofasz Lp, Schult u Axilla	86.63.20↔	Groß VollhautTx an D Kopf (auss Lip und Mund)
83.82.32↔	M o Fasztx, Tx e osteom o osteofasz Lp, Oba und Ellb	86.63.21↔	Großflächiges Vollhauttransplantat an den Hals
83.82.33↔	M o Fasztx, Tx e osteom o osteofasz Lp, Unterarm	86.63.22↔	Großflächiges Vollhauttransplantat an Schulter und Oberarm
83.82.34↔	M o Fsztx, Tx e osteom o osteofasz Lp, Brw, Bauch u Rücken	86.63.23↔	Großflächiges Vollhauttransplantat an den Unterarm
83.82.35↔	M o Fsztx, Tx e osteom o osteofasz Lp, Leist u Gnrg u Gsäß	86.63.25↔	Groß Vollhauttransplantat an Bruw, Bauch und Rücken
83.82.36↔	M o Fasztx, Tx e osteom o osteofasz Lp, Untere Extremität	86.63.26↔	Groß Vollhauttransplantat an d Leisten und Genreg
83.82.39↔	M o Fasztx, Tx e osteom o osteofasz Lp, And Lok	86.63.27↔	Großflächiges Vollhauttransplantat an das Gesäß
83.82.40↔	M o Fsztx, Tx e snst Lppntx m mkrvsk Anst aus M o Fsz, Kpf u H	86.63.28↔	Groß Vollhauttransplantat an Os und Unterschenkel
83.82.41↔	M o Fsztx, Tx e snst Lppntx m mkrvsk Anst aus M o Fsz, Schl&Axil	86.63.29↔	Großflächiges Vollhauttransplantat an andere Lokalisation
83.82.42↔	M o Fsztx, Tx e snst Lppntx m mkrvsk Anst aus M o Fsz, Ob u Ellb	86.63.2a↔	Großflächiges Vollhauttransplantat an den Fuß
83.82.43↔	M o Fsztx, Tx e snst Lppntx m mkrvsk Anst aus M o Fsz, Unt	86.63.99↔	Vollhauttransplantat an andere Lokalisation, sonstige
		86.65.00↔	Heterologe Hauttransplantation, n.n.bez.
		86.65.10↔	Kleinflächige heterologe Hauttransplantation an den Kopf
		86.65.11↔	Kleinflächige heterologe Hauttransplantation an den Hals
		86.65.12↔	Kleinflächige heterol Hauttx an Schulter und Oberarm

86.65.13↔	Kleinflächige heterologe Hauttransplantation an den Unterarm	86.73.20↔	Großflächige Dehnungsplastik an die Hand
86.65.14↔	Kleinflächige heterologe Hauttransplantation an die Hand	86.73.21↔	Großflächige Verschiebe-Rotationsplastik an die Hand
86.65.15↔	Kleinflächige heterologe Hauttx an Bruw und Rücken	86.73.22↔	Großflächige Transpositionsplastik an die Hand
86.65.16↔	Kleinflächige heterologe Hauttransplantation an die Bauchregion	86.73.23↔	Großflächige Insellappenplastik an die Hand
86.65.17↔	Kleinflächige heterologe Hauttx an d untere Extrem	86.73.24↔	Großflächige Z-Plastik an die Hand
86.65.19↔	Kleinflächige heterologe Hauttx an And Lokalisation	86.73.29↔	Sonstige lokale Lappenplastik an die Hand
86.65.20↔	Großflächige heterologe Hauttransplantation an den Kopf	86.73.30↔	Anbr von fr Lappen mit mikrovaskulärer Anast an d Hand
86.65.21↔	Großflächige heterologe Hauttransplantation an den Hals	86.73.40↔	Anbr von gestielt regionalem o gestielt Fernl an d Hand
86.65.22↔	Groß heterologe Hauttx an Schulter und Oberarm	86.73.80↔	Kombinierte plastische Eingriffe an Haut und Unterhaut der Hand
86.65.23↔	Großflächige heterologe Hauttransplantation an den Unterarm	86.73.99↔	Anbr von gestielten oder fr Lappen an d Hand, sonstige
86.65.24↔	Kleinflächige heterologe Hauttransplantation an die Hand	86.74.24↔	Kleinflächige Verschiebe-Rotationsplastik an der Hand
86.65.25↔	Groß heterologe Hauttransplantation an Bruw und Rücken	86.75.00↔	Revision von gestieltem oder freiem Lappen, n.n.bez.
86.65.26↔	Großflächige heterologe Hauttransplantation an Bauchregion	86.75.10↔	Revision von gestielt o fr Lp o fr Hauttx d Kopfes
86.65.27↔	Groß heterologe Hauttransplantation an d untere Extrem	86.75.11↔	Revision von gestielt o fr Lp o fr Hauttx d Halses
86.65.29↔	Groß heterologe Hauttx an And Lokalisation	86.75.12↔	Rev von gestielt o fr Lp o fr Hauttx von Schult und Oba
86.65.30↔	Transplantation von Schweinehaut	86.75.13↔	Revision von gestielt o fr Lp o fr Hauttx d Unterarmes
86.65.40↔	Prm Hautstz d zweischichtgs DrmsEpdrmsErstzmtrial	86.75.14↔	Revision von gestielt oder fr Lp oder fr Hauttx d Hand
86.65.99↔	Heterologe Hauttransplantation, sonstige	86.75.15↔	Rev von gestielt o fr Lp o fr Hauttx d Bruw und Rücken
86.66.00↔	Homologe Hauttransplantation, n.n.bez.	86.75.16↔	Revision von gestielt o fr Lp o fr Hauttx d Bauchreg
86.66.10↔	Kleinflächige homologe Hauttransplantation an den Kopf	86.75.17↔	Rev von gestielt o fr Lp o fr Hauttx d unteren Extrem
86.66.11↔	Kleinflächige homologe Hauttransplantation an den Hals	86.75.19↔	Revision von gestielt oder fr Lp oder fr Hauttx and Lok
86.66.12↔	Kleinflächige homologe Hauttx an Schulter und Oberarm	86.75.99↔	Revision von gestieltem oder freiem Lappen, sonstige
86.66.13↔	Kleinflächige homologe Hauttransplantation an den Unterarm	86.85.00↔	Korrektur einer Syndaktylie, n.n.bez.
86.66.14↔	Kleinflächige homologe Hauttransplantation an die Hand	86.85.30↔	Tr e kmpl Syndkt m Vrschpl, Kppnpl o Seitnbrk, d Hnd
86.66.15↔	Kleinflächige homologe Hauttx an Bruw und Rücken	86.85.40↔	Tr e kmpl Syndkt m Vrschpl, Kppnpl o Seitnbrk, d Fsss
86.66.16↔	Kleinflächige homologe Hauttransplantation an die Bauchregion	86.85.50↔	Res gedop Ant b Syndaktylie o Polydakt m Gelrek, d Hand
86.66.17↔	Kleinflächige homologe Hauttx an d untere Extrem	86.85.60↔	Res gedop Ant b Syndakt o Polydakt m Gelrek, d Fusses
86.66.19↔	Kleinflächige homologe Hauttx an And Lokalisation	86.85.70↔	Korrektur e Polysyndaktylie d Fusion gedop Ant, d Hand
86.66.20↔	Großflächige homologe Hauttransplantation an den Kopf	86.85.80↔	Korr e Polysyndaktylie d Fusion gedop Ant, d Fusses
86.66.21↔	Großflächige homologe Hauttransplantation an den Hals	86.85.99↔	Korrektur einer Syndaktylie, sonstige
86.66.22↔	Groß homologe Hauttx an Schulter und Oberarm	86.88.00↔	Sonstige (temporäre) Weichteildeckung, n.n.bez.
86.66.23↔	Großflächige homologe Hauttransplantation an den Unterarm	86.88.10↔	Klfl Weichteildeckung d kult Keratinozyten a Kopf
86.66.24↔	Großflächige homologe Hauttransplantation an die Hand	86.88.11↔	Klfl Weichteildeckung d kultivierte Keratinozyten a Ha
86.66.25↔	Groß homologe Hauttransplantation an Bruw und Rücken	86.88.12↔	Klfl Weichtd d kult Keratinozyten an Schult u Oba
86.66.26↔	Großflächige homologe Hauttransplantation an die Bauchregion	86.88.13↔	Klfl Weichteildeckung d kult Keratinozyten a Unterarm
86.66.27↔	Groß homologe Hauttransplantation an d untere Extrem	86.88.14↔	Klfl Weichteildeckung d kult Keratinozyten an d Hand
86.66.29↔	Großflächige homologe Hauttransplantation an andere Lokalisation	86.88.15↔	Klfl Weichtd d kult Keratinozyten a Bruw u Rücken
86.66.99↔	Homologe Hauttransplantation, sonstige	86.88.16↔	Klfl Weichtd d kult Keratinozyten an d Bauchreg
86.67.00↔	Haut-Regenerationsgraft, n.n.bez.	86.88.17↔	Klfl Weichtd d kult Keratinozyten an d unt Extrem
86.67.10↔	Kleinflächiges temporäres Haut-Regenerationsgraft an den Kopf	86.88.19↔	Klfl Weichteildeckung d kult Keratinozyten an and Lok
86.67.11↔	Kleinflächiges temporäres Haut-Regenerationsgraft an den Hals	86.88.20↔	Klfl temp Weichteildeckung d Komb mehr Verfahren a Kopf
86.67.12↔	Kleinfl temporäres HautRegenergraft an Schult und Oba	86.88.21↔	Klfl temp Weichteildeckung d Komb mehr Verfahren a Ha
86.67.13↔	Kleinfl temporäres HautRegenergraft an D Unterarm	86.88.22↔	Klfl temp Weichtd d Komb mehr Verf an Schult u Oba
86.67.14↔	Kleinflächiges temporäres Haut-Regenerationsgraft an die Hand	86.88.23↔	Klfl temp Weichteildeckung d Komb mehr Verfahren a Unta
86.67.15↔	Kleinfl temporäres HautRegenergraft an Bruw und Rücken	86.88.24↔	Klfl temp Weichteildeckung d Komb mehr Verf an d Hand
86.67.16↔	Kleinfl temporäres HautRegenergraft an d Bauchreg	86.88.25↔	Klfl temp Weichtd d Komb mehr Verf an Bruw u Rücken
86.67.17↔	Kleinfl temporäres HautRegenergraft an d untere Extrem	86.88.26↔	Klfl temp Weichtd d Komb mehr Verf an d Bauchreg
86.67.19↔	Kleinfl temporäres HautRegenerationsgraft an And Lok	86.88.27↔	Klfl temp Weichtd d Komb mehr Verf an d unt Extrem
86.67.20↔	Großflächiges temporäres Haut-Regenerationsgraft an den Kopf	86.88.29↔	Klfl temp Weichteildeckung d Komb mehr Verf an and Lok
86.67.21↔	Großflächiges temporäres Haut-Regenerationsgraft an den Hals	86.88.30↔	Groß Weichtd d kult Keratinozyten an and Teil d Kopfes
86.67.22↔	Groß temporäres HautRegenergraft an Schulter und Oba	86.88.31↔	Groß Weichteildeckung d kultivierte Keratinozyten a Ha
86.67.23↔	Großflächiges temporäres Haut-Regenerationsgraft an den Unterarm	86.88.32↔	Groß Weichtd d kult Keratinozyten an Schult u Oba
86.67.24↔	Großflächiges temporäres Haut-Regenerationsgraft an die Hand	86.88.33↔	Groß Weichteildeckung d kult Keratinozyten a Unterarm
86.67.25↔	Groß temporäres HautRegenergraft an Bruw und Rücken	86.88.34↔	Groß Weichteildeckung d kult Keratinozyten an d Hand
86.67.26↔	Groß temporäres HautRegenerationsgraft an d Bauchreg	86.88.35↔	Groß Weichtd d kult Keratinozyten an Bruw u Rücken
86.67.27↔	Groß temporäres HautRegenergraft an d untere Extrem	86.88.36↔	Groß Weichtd d kult Keratinozyten an d Bauchreg
86.67.29↔	Groß temporäres HautRegenerationsgraft an And Lok	86.88.37↔	Groß Weichtd d kult Keratinozyten an d unt Extrem
86.67.30↔	Permanenter Hautersatz durch Epidermisersatzmaterial	86.88.39↔	Groß Weichteildeckung d kult Keratinozyten an and Lok
86.67.31↔	Permanenter Hautersatz durch Dermisersatzmaterial	86.88.40↔	Grfl tmp Weichtd d Komb mhr Vrf an and Teil d Kpfs
86.67.99↔	Haut-Regenerationsgraft, sonstige	86.88.41↔	Groß temp Weichteildeckung d Komb mehr Verfahren a Ha
86.70↔	Gestielte oder freie Lappen, n.n.bez.	86.88.42↔	Groß temp Weichtd d Komb mehr Verf an Schult u Oba
86.72↔	Verschiebung eines gestielten Lappens	86.88.43↔	Groß temp Weichteildeckung d Komb mehr Verf a Unta
86.73.00↔	Anbr von gestieltem oder fr Lappen an d Hand, n.n.bez.	86.88.44↔	Groß temp Weichteildeckung d Komb mehr Verf an d Hand
86.73.10↔	Kleinflächige Dehnungsplastik an die Hand	86.88.45↔	Groß temp Weichtd d Komb mehr Verf an Bruw u Rücken
86.73.11↔	Kleinflächige Verschiebe-Rotationsplastik an die Hand	86.88.46↔	Groß temp Weichtd d Komb mehr Verf an d Bauchreg
86.73.12↔	Kleinflächige Transpositionsplastik an die Hand	86.88.47↔	Groß temp Weichtd d Komb mehr Verf an d unt Extrem
86.73.13↔	Kleinflächige Insellappenplastik an die Hand	86.88.49↔	Groß temp Weichteildeckung d Komb mehr Verf an and Lok
86.73.14↔	Kleinflächige Z-Plastik an die Hand	86.88.90↔	Sonstige temporäre Weichteildeckung am Kopf
		86.88.91↔	Sonstige temporäre Weichteildeckung am Hals

86.88.92↔	Sonstige temporäre Weichteildeckung an Schulter und Oberarm	86.89.15↔	Lappenstieldurchtrennung nach Hautplastik an der Hand
86.88.93↔	Sonstige temporäre Weichteildeckung am Unterarm	86.89.16↔	Lappenstidurcht nach Hautpl an Bruw, Bauch und Rücken
86.88.94↔	Sonstige temporäre Weichteildeckung an der Hand	86.89.17↔	Lappenstidurcht nach Hautpl an d Leisten und Genreg
86.88.95↔	Sonstige temporäre Weichteildeckung an Brustwand und Rücken	86.89.18↔	Lappenstieldurchtrennung nach Hautplastik am Gesäß
86.88.96↔	Sonstige temporäre Weichteildeckung an der Bauchregion	86.89.19↔	Lappenstidurcht nach Hautpl an and Lokalisation
86.88.97↔	Sonstige temporäre Weichteildeckung an der unteren Extremität	86.89.1a↔	Lappenstidurcht nach Hautpl an Oberschenkel und Knie
86.88.99↔	Sonstige temporäre Weichteildeckung, sonstige	86.89.1b↔	Lappenstidurcht nach Hautpl an Unterschenkel und Fuß
86.89.00↔	Sonstige Plast Reko an Haut und Subkutangew, n.n.bez.	86.89.80↔	Revision einer Hautplastik am Kopf
86.89.10↔	Lappenstieldurchtrennung nach Hautplastik am Kopf	86.89.84↔	Revision einer Hautplastik am Unterarm
86.89.11↔	Lappenstieldurchtrennung nach Hautplastik am Hals	86.89.85↔	Revision einer Hautplastik an der Hand
86.89.12↔	Lappenstieldurchtrennung nach Hautplastik an Schulter und Axilla	86.89.87↔	Revision e Hautpl an d Leisten und Genreg und a Gesäß
86.89.13↔	Lappenstidurcht nach Hautpl an Oberarm und Ellb	86.89.88↔	Revision einer Hautplastik an der unteren Extremität
86.89.14↔	Lappenstieldurchtrennung nach Hautplastik am Unterarm	86.89.89↔	Revision einer Hautplastik an anderer Lokalisation
		86.89.99↔	Sonstige Plast Reko an Haut und Subkutangew, sonstige

## Prozedur I32-4

04.43.00↔	Entlastung am Karpaltunnel, n.n.bez.	78.14.10↔	Gschl Rp e Fx an Krpl u Mtkrpl m Knchfx d Fxt ext
04.43.10↔	Entlastung am Karpaltunnel, endoskopisch	78.14.11↔	Off Rp e Fx an Krpl u Mtkrpl m Knchfx d Fxt ext
04.43.99↔	Entlastung am Karpaltunnel, sonstige	78.14.99↔	Anl e Fxt ext an Krpl u Mtkrpl (nkl. Rp v Fx), S
77.04.00↔	Sequestrektomie an Karpalia und Metakarpalia, n.n.bez.	78.19.10↔	Geschl Rep e Fx von Phal d Hand m Knochfix d Fixat ext
77.04.10↔	Sepuestrekt an Karpal und Metakarpal, oh Einl e Medträg	78.19.11↔	Off Rep e Fx von Phal d Hand m Knochfix d Fixat ext
77.04.11↔	Sepuestrekt an Karpal und Metakarpal, m Einl e Medträg	78.24.00↔	Verkürzungsosteotomie an Karpalia und Metakarpalia, n.n.bez.
77.04.99↔	Sequestrektomie an Karpalia und Metakarpalia, sonstige	78.24.10↔	Temporäre Epiphyseodese an Karpalia und Metakarpalia
77.14.00↔	S Knchnz oh Knchdrchr an Krpl u Mtkrpl, n.n.bz.	78.24.11↔	Permanente Epiphyseodese an Karpalia und Metakarpalia
77.14.10↔	S Knchnz oh Knchdrchr an Krpl u Mtkrpl, Explr u Knchnb	78.24.12↔	Therapeutische Epiphyseolyse an Karpalia und Metakarpalia
77.14.11↔	S Knchnz oh Knchdrchr an Krpl u Mtkrpl, Frmdkntf	78.24.99↔	Verkürzungsosteotomie an Karpalia und Metakarpalia, sonstige
77.14.12↔	S Knchnz oh Knchdrchr an Krpl u Mtkrpl, Enl u Entf e Mdträg	78.29.10↔	Temporäre Epiphyseodese an Phalangen der Hand
77.14.13↔	S Knchnz oh Knchdrchr an Krpl u Mtkrpl, Drain	78.29.11↔	Permanente Epiphyseodese an Phalangen der Hand
77.14.99↔	S Knchnz oh Knchdrchr an Krpl u Mtkrpl, S	78.29.12↔	Therapeutische Epiphyseolyse an Phalangen der Hand
77.24↔	Keilosteotomie an Karpalia und Metakarpalia	78.29.19↔	Sonstige Verkürzungsosteotomie an Phalangen der Hand
77.29.10↔	S Keilsteot aanbz Knch, auss Gschk, Keilsteot an Phl Hnd	78.34↔	Verlängerungsosteotomie an Karpalia und Metakarpalia
77.34.00↔	So Knochdurchtr an Karpal und Metakarpal, n.n.bez.	78.39.00↔	Verlängerungsosteotomie an and näh bez Knoch, n.n.bez.
77.34.10↔	S Knchdrchr an Krpl u Mtkrpl, (D)Rttionssttm an Krpl u Mtkrpl	78.39.10↔	Verlängerungsosteotomie an Phalangen der Hand
77.34.11↔	S Knchdrchr an Krpl&Mtkrpl, Kmpl(mhrd)Osteot an Krpl&Mtkrpl	78.44↔	Sonstige plastische Rekonstruktion an Karpalia und Metakarpalia
77.34.99↔	So Knochdurchtr an Karpal und Metakarpal, So	78.49.11↔	Sonstige plastische Rekonstruktion an Phalangen der Hand
77.39.10↔	Knchdrchr a.a.bz. Knch, auss Gschk, (D)Rttionssttm an PhlHnd	78.52.00↔	Inn Knochfix ohne Reposition d Fx a Hum, n.n.bez.
77.39.19↔	Knchdrchr a.a.bz. Knch, auss Gschk, Knchdrchr an PhlHnd	78.52.10↔	Revision von Osteosynthesematerial (oh Matwechs) a Hum
77.64.00↔	Lk Rs v Knchläs o Gw an Krpl u Mtkrpl, n.n.bz.	78.52.99↔	Inn Knochfix ohne Reposition d Fx a Hum, sonstige
77.64.20↔	Lk Rs v Knchläs o Gw an Krpl u Mtkrpl, Dbr an Krpl u Mtkrpl	78.53.00↔	Inn Knochfix oh Rep d Fx an Rad und Ulna, n.n.bez.
77.64.99↔	Lok Res von Knochläs o Gew an Karpal u Metakarpal, So	78.53.10↔	Revision von Osteosynthmat (oh Matwechs) an Radius
77.69.10↔	Lok Resektion von Knochläs o Gew an Phalangen d Hand	78.53.20↔	Revision von Osteosynthmat (oh Matwechs) an Ulna
77.69.20↔	Lk Rs Knchläs/Gw a.a.bz. Knch, auss Gschk, Dbr an PhlHnd	78.53.99↔	Inn Knochfix oh Rep d Fx an Rad und Ulna, sonstige
77.84↔	Sonstige partielle Knochenresektion an Karpalia und Metakarpalia	78.54.00↔	Inn Knchfx oh Rp d Fx an Krpl u Mtkrpl, n.n.bz.
77.89.10↔	Sonstige partielle Knochenresektion an Phalangen der Hand	78.54.10↔	Rv v Osteosynthmt (h Mtwchs) an Krpl u Mtkrpl
77.94↔	Totale Resektion von Karpalia und Metakarpalia	78.54.99↔	Inn Knochfix oh Rep d Fx an Karpal und Metakarpal, So
77.99.10↔	Totale Knochenresektionen an Phalangen der Hand	78.59.10↔	Revision von Osteosynthmat (oh Matwechs) an Phal d Hand
78.04.00↔	Knochen transplantation an Karpalia und Metakarpalia, n.n.bez.	78.59.40↔	Rev von Osteosynthmat (oh Matwechs) an Phal d Fußes
78.04.10↔	Knchtx an Krpl u Mtkrpl, Gfgstielt m mkrvsk Anst	78.94↔	Einsetz e KnochWachstStimul an Karpal u Metakarpal
78.04.11↔	Knchtrnsp an Krpl u Mtkrpl, Gfgstielt oh mkrvsk Anst	79.13.00↔	Gschl Rp e Fx an Krpl u Mtkrpl m inn Knchfx, n.n.bz.
78.04.12↔	Knochen transplantation an Karpalia und Metakarpalia, allogon	79.13.10↔	Gschl Rp e Fx an Krpl u Mtkrpl m inn Knchfx d wnkst Pl
78.04.13↔	Knorpel-Knochen transplantation an Karpalia und Metakarpalia	79.13.19↔	Gschl RpFx an Krpl/Mtkrplinn Knchfx (d Schraub, Pl, Drht)
78.04.19↔	Knchtx an Krpl/Mtkrpl (Atg Spng, krtksp Spn, N Gfgstielt Tx)	79.13.99↔	Gschl Rp e Fx an Krpl u Mtkrpl m inn Knchfx, S
78.04.99↔	Knochen transplantation an Karpalia und Metakarpalia, sonstige	79.14.00↔	Geschl Reposition e Fingfx mit inn Knochfix, n.n.bez.
78.09.00↔	Knochtx an And näher bez Knoch, auss Gschk, n.n.bez.	79.14.10↔	Geschl Rep e Fingfx m inn Knochfix d winkelstabile Pl
78.09.10↔	Knochtx an Phal d Hand, Gefgestielt m mikrovask Anast	79.14.19↔	Gschl Rp e Fngfx m S inn Knchfx (z.B. d Schraub, Pl, Drht)
78.09.11↔	Knochtx an Phal d Hand, Gefgestielt oh mikrovask Anast	79.14.99↔	Geschl Reposition e Fingfx mit inn Knochfix, sonstige
78.09.12↔	Knochen transplantation an Phalangen der Hand, allogon	79.23↔	Off Rep e Fx an Karpal u Metakarpal oh innKnochFix
78.09.19↔	S Knchtx an Phl Hnd(zB Atg Spng,krtksp Spn,N Gfgstielt Tx)	79.24↔	Offene Rep einer FingFx ohne innere KnochFix
78.09.90↔	Knchtx an And näh bz Knch, auss Gschk, Gfgstielt m mkrvsk Anst	79.33.00↔	Off Rp e Fx an Krpl u Mtkrpl m inn Knchfx, n.n.bz.
78.09.91↔	Knchtx an And näh bz Knch, auss Gschk, Gfgstielt oh mkrvsk Anst	79.33.10↔	Off Rp e Fx an Krpl u Mtkrpl m inn Knchfx d (Blount)Klm
78.09.92↔	Knochtx an And näher bez Knoch, auss Gschk, allog	79.33.19↔	Off Rep e Fx an Karpal und Metakarpal m So inn Knochfix
78.09.98↔	S Knchtx an ad nbz Kn,aus Gschk (zB Atg Spng,ksp Span,n Gfgst Tx)	79.33.99↔	Off Rep e Fx an Karpal u Metakarpal m inn Knochfix, So
78.09.99↔	Knochtx an And näher bez Knoch, auss Gschk, sonstige	79.34↔	Offene Rep einer FingFx mit innerer KnochFix
78.14.00↔	Anl e Fxt ext an Krpl u Mtkrpl (nkl. Rp v Fx), n.n.bz.	79.63↔	Débridement einer offenen Fraktur an Karpalia und Metakarpalia
		79.64↔	Débridement einer offenen Fingerfraktur
		79.83.00↔	Offene Reposition einer Luxation des Handgelenks, n.n.bez.

79.83.10↔	Offene Reposition einer Luxation des distales Radioulnargelenks	81.96.20↔	Sonstige Rekonstruktion an Gelenken, Handgelenk, n.n.bez.
79.83.99↔	Offene Reposition einer Luxation des Handgelenks, sonstige	81.96.21↔	Sonstige Reko an Gel, Hdgel, Ref e osteoch Fragm, arthr
79.84↔	Offene Reposition einer Luxation von Hand und Fingern	81.96.22↔	So Reko an Gel, Hdgel, Ref e osteoch Fragm, offen chir
79.93↔	Ni näh bez OP an Verletz von Karpal und Metakarpal	81.96.23↔	So Reko an Gel, Hdgel, Subchondrale Spongplast, arthr
79.94↔	Nicht näher bez Operation an Verletz der FingKnoch	81.96.24↔	So Reko an Gel, Hdgel, Subch Spongplast, offen chir
80.13.00↔	Sonstige Arthrotomie des Handgelenks, n.n.bez.	81.96.25↔	S Rk an Gl, Hdgl, Knrpltx u Implnt v ivt hrg Gwklft, arthr
80.13.10↔	S Arthrt d Hdgl, Arthr Arthrt d Hndgl, Glsp m Drain	81.96.26↔	S Rk an Gl, Hdgl, Knrpltx u Implnt v ivt hrg Gwklft, offn chr
80.13.11↔	S Arthrt d Hdgl, Arthr Arthrt d Hndgl, Entf freier Gikörp	81.96.27↔	Sonstige Rekonstruktion an Gel, Hdgel, Knorpelgl, arthr
80.13.12↔	S Arthrt d Hdgl, Arthr Arthrt d Hndgl, Enl o Entf e Mdrträg	81.96.28↔	Sonstige Reko an Gel, Hdgel, Knorpelgl, offen chir
80.13.20↔	So Arthrot d Hdgel, Arthrot d Handgel, Gelsp m Drain	81.96.29↔	Sonstige Rekonstruktion an Gelenken, Handgelenk, sonstige
80.13.21↔	S Arthrt d Hdgl, Arthrt d Hndgl, Entf freier Gikörp	81.96.2a↔	So Reko an Gel, Hdgel, Subchondrale Knocheneröf, arthr
80.13.99↔	Sonstige Arthrotomie des Handgelenks, sonstige	81.96.2b↔	So Reko an Gel, Hdgel, Subch Knocheneröf, offen chir
80.14.00↔	Sonstige Arthrotomie von Hand und Fingern, n.n.bez.	81.96.2c↔	S Rk an Gl, Hdgl, Sbch Knchnröf m Enbr e azll Impl, arthr
80.14.10↔	S Arthrt v Hnd u Fng, Arthrt v Hnd u Fng, Glsp m Drain	81.96.95↔	S glrk u glpl Engr Implnt e Endprth an Gl d ob Extrm, S
80.14.99↔	Sonstige Arthrotomie von Hand und Fingern, sonstige	81.96.98↔	Sonstige gelrek und gelpl Eingr, Resektpl a Hdgel
80.23.00↔	Arthroskopie des Handgelenks, n.n.bez.	81.97.00↔	Revision einer Gelenkprothese an der oberen Extremität, n.n.bez.
80.23.10↔	Arthroskopie des Handgelenks, Diagnostische Arthroskopie	81.97.10↔	Revision e Gelproth an d oberen Extrem, ohne Wechsel
80.23.20↔	Arthr d Hdgel, Arthr assist Versorgung e Fx a Hdgel	81.97.15↔	Rv e Glprth an d ob Extrm, Rv u Wchs e Hndglnknprths
80.23.99↔	Arthroskopie des Handgelenks, sonstige	81.97.16↔	Rv e Glprth an d ob Extrm, Rv u Wchs e Daumstglprpt
80.24↔	Arthroskopie von Hand- und Finger	81.97.17↔	Rv e Glprth an d ob Extrm, Rv u Wchs e snst Fngrglnprpt
80.43.00↔	Durchtr von Gelkap, Lig oder Knorp a Hdgel, n.n.bez.	81.97.99↔	Revision einer Gelenkprothese an der oberen Extremität, sonstige
80.43.10↔	Drchtr v Gikp, Lg o Knrp a Hdgl, Drchtr d Bändr d Hndwr	81.99.15↔	Arthroskopische Revision eines Gelenkes, Handgelenk
80.43.20↔	Drchtr v Gikp, Lg o Knrp a Hdgl, Exz v Bändr d Hndwr	81.99.25↔	Offen chirurgische Revision eines Gelenkes, Handgelenk
80.43.90↔	Drchtr v Gikp, Lg o Knrp a Hdgl, S Op an Bändrn d Hndwr	81.99.35↔	Arthroskopische Operation am Gelenkknorpel, Handgelenk
80.43.99↔	Durchtr von Gelkap, Lig oder Knorp a Hdgel, sonstige	81.99.45↔	Offen chirurgische Operation am Gelenkknorpel, Handgelenk
80.44.00↔	Durchtr v Gelkap, Lig o Knorp an Hand u Fing, n.n.bez.	81.99.81↔	Sonstige Arthr Op an Gel und Gelstrukt, Handglenk
80.44.10↔	Drchtr v Gikp, Lg o Knrp an Hnd u Fng, Drchtr d Bändr d Mtthnd	81.99.96↔	Sonstige offen Chir Operationen an Gel und Gelkn, Hdgel
80.44.11↔	Drchtr v Gikp, Lg o Knrp an Hnd u Fng, Drchtr d Rtnklm fixrm	82.01.00↔	Exploration an der Handsehnnenscheide, n.n.bez.
80.44.20↔	Drchtr v Gikp, Lg o Knrp an Hnd u Fng, Exz v Bändrn d Mtthnd	82.01.10↔	Exploration an der Handsehnnenscheide, Extensoren
80.44.21↔	Drchtr v Gikp, Lg o Knrp an Hnd u Fng, Exz v snst Bändrn d Hnd	82.01.11↔	Exploration an der Handsehnnenscheide, Flexoren
80.44.90↔	Drchtr v Gikp, Lg o Knrp an Hnd u Fng, S Op an Bändrn d Mtthnd	82.01.99↔	Exploration an der Handsehnnenscheide, sonstige
80.44.91↔	Drchtr v Gikp, Lg o Knrp an Hnd u Fng, S Op an snst Bändrn d Hnd	82.02↔	Myotomie an der Hand
80.44.99↔	Durchtr von Gelkap, Lig o Knorp an Hand und Fing, So	82.04↔	Inzision und Drainage von Palmar- oder Thenarraum
80.73.00↔	Synovektomie am Handgelenk, n.n.bez.	82.09.00↔	Sonstige Inzision an den Weichteilen der Hand, n.n.bez.
80.73.10↔	Synovektomie a Hdgel, Arthr Synovektomie a Hdgel	82.09.10↔	S Inzs an D Weicht d Hnd, Shnnfchsplntg an d Hnd
80.73.20↔	Synovektomie am Handgelenk, Offene Synovektomie am Handgelenk	82.09.99↔	Sonstige Inzision an den Weichteilen der Hand, sonstige
80.73.99↔	Synovektomie am Handgelenk, sonstige	82.11.00↔	Tenotomie der Hand, n.n.bez.
80.83.00↔	Sonstige Lok Exz oder Destr e Gelläs a Hdgel, n.n.bez.	82.11.10↔	Tenotomie der Hand, Handgelenk, perkutan
80.83.10↔	S Lk Exz o Dstr Glläs a Hdgl, Arthr Lk Exz o Dstr Glläs a Hdgl	82.11.11↔	Tenotomie der Hand, Finger, perkutan
80.83.11↔	Sonstige Lok Exz o Destr e Gelläs a Hdgel, Débr a Hdgel	82.11.20↔	Tenotomie der Hand, offen chirurgisch
80.83.12↔	So Lok Exz o Destr e Gelläs a Hdgel, Zystexst a Hdgel	82.11.99↔	Tenotomie der Hand, sonstige
80.83.99↔	Sonstige Lok Exz oder Destr e Gelläs a Hdgel, sonstige	82.12↔	Fasziotomie der Hand
80.84.00↔	So Lok Exz o Destr e Gelläs an Hand und Fing, n.n.bez.	82.19.00↔	Sonstige Durchtrennung von Weichteilen der Hand, n.n.bez.
80.84.10↔	S Lk Exz o Dstr e Glläs an Hnd u Fng, Dbr an Gl d Hndwr	82.19.10↔	So Durchtr v Weichteilen d Hand, Durchtr v Mn d Hand
80.84.20↔	S Lk Exz o Dstr e Glläs an Hnd u Fng, Dbr an snst Gl d Hnd u Fng	82.19.99↔	Sonstige Durchtrennung von Weichteilen der Hand, sonstige
80.84.99↔	So Lok Exz o Destr e Gelläs an Hand und Fing, So	82.21↔	Exzision einer Läsion an einer Sehnnenscheide der Hand
81.25↔	Arthrodese am Radiokarpalgelenk	82.22↔	Exzision einer Läsion an einem Handmuskel
81.26↔	Arthrodese am Karpometakarpalgelenk	82.29↔	Exzision einer anderen Läsion an den Weichteilen der Hand
81.27↔	Arthrodese am Metakarpophalangealgelenk	82.33↔	Sonstige Tenonektomie an der Hand
81.28↔	Interphalangeal-Arthrodese	82.35.00↔	Sonstige Fasziektomie der Hand, n.n.bez.
81.71.00↔	Arthropl m Implant a Metakarpophal und lpg, n.n.bez.	82.35.10↔	Sonstige Fasziektomie der Hand, Fasziektomie der Hohlhand
81.72↔	Arthropl ohne Implantat am Metakarpophal- und IPG	82.35.11↔	So Faszieekt d Hand, Faszieekt d Hand u Fing m Neurolyls
81.74.00↔	Arthropl mit Implant a Karpok oder Karpomgel, n.n.bez.	82.35.12↔	S Fszieekt d Hnd, Fszieekt d Hnd u Fng m Neurllys u Artriolys
81.74.10↔	Implantation einer Daumensattelgelenkendoprothese	82.35.13↔	S Fszieekt d Hnd, Fszieekt d Hnd u Fng m Arthrlyls
81.74.99↔	Arthropl mit Implant a Karpok oder Karpomgel, sonstige	82.35.99↔	Sonstige Fasziektomie der Hand, sonstige
81.75↔	Arthropl ohne Implantat am Karpokarpal- oder KMKG	82.36↔	Sonstige Myektomie der Hand
81.79.10↔	Inplantation einer sonstigen Fingergelenkendoprothese	82.39.00↔	Sonstige Exzision von Weichteilen der Hand, n.n.bez.
81.79.99↔	Arthropl m Implant a Metakarpophal und lpg, sonstige	82.39.10↔	So Exz v Weicht d Hand, Exz v Sehnnenscheiden d Hand
81.93.00↔	Naht an Kapsel oder Ligament der oberen Extremitäten, n.n.bez.	82.39.99↔	Sonstige Exzision von Weichteilen der Hand, sonstige
81.93.10↔	Nht an Kaps o Lig d oberen Extrem, Nht d Bandapp d Klav	82.41↔	Naht an einer Sehnnenscheide der Hand
81.93.20↔	Nht an Kps o Lg d ob Extrm, Nht d rdiouln Rngbnds	82.42↔	Sekundäre Naht an einer Beugesehne der Hand
81.93.21↔	Nht an Kps o Lg d ob Extrm, Nht d dst rdiouln Bndpp	82.43↔	Sekundäre Naht an einer anderen Sehne der Hand
81.93.30↔	Nht an Kaps o Lig d ob Extrem, Handwur und Mitthand	82.44↔	Sonstige Naht an einer Beugesehne der Hand
81.93.99↔	Naht an Kapsel oder Ligament der oberen Extremitäten, sonstige	82.45↔	Sonstige Naht an einer anderen Sehne der Hand
		82.46.00↔	Naht an Muskel oder Faszie der Hand, n.n.bez.
		82.46.10↔	Naht an Muskel oder Fasz d Hand, Naht an e Fasz d Hand
		82.46.20↔	Naht an M oder Fasz d Hand, Naht an e M d Hand
		82.46.99↔	Naht an Muskel oder Faszie der Hand, sonstige



82.51↔	Verlängerung einer Sehne der Hand	82.89.14↔	So Plast Op an d Hand, Radialisierung b kong Anom d Hand
82.52↔	Verkürzung einer Sehne der Hand	82.89.15↔	S Plst Op an d Hnd, Rs v Schnürmgn m plstschr Rk b kng Anm d Hnd
82.53↔	Reinsertion einer Sehne der Hand	82.89.16↔	So Plast Op an d Hand, Transfer e Zehe als Fingersersatz
82.54↔	Reinsertion eines Muskels der Hand	82.89.99↔	Sonstige plastische Operationen an der Hand, sonstige
82.55↔	Sonstige Längenänderung an Muskel oder Sehne der Hand	84.01↔	Amputation und Exartikulation an e Fing (ausgen am Daum)
82.56↔	Sonstiger Transfer oder Transplantation einer Sehne der Hand	84.02↔	Amputation und Exartikulation am Daumen
82.57.00↔	Sonstige Transposition einer Sehne der Hand, n.n.bez.	84.91↔	Amputation, n.n.bez.
82.57.10↔	So Transp e Sehn d Hand, Transp e Beugesehne d Hand	86.27↔	Débridement an Nagel, Nagelbett oder Nagelfalz
82.57.99↔	Sonstige Transposition einer Sehne der Hand, sonstige	86.61.00↔	Vollhauttransplantat an die Hand, n.n.bez.
82.58↔	Sonstiger Transfer oder Transplantation eines Handmuskels	86.61.10↔	Kleinflächiges Vollhauttransplantat an die Hand
82.59↔	Sonstige Transposition eines Handmuskels	86.61.20↔	Großflächiges Vollhauttransplantat an die Hand
82.61↔	Pollisation mit Übertragung von Nerven und Blutversorgung	86.61.99↔	Vollhauttransplantat an die Hand, sonstige
82.69↔	Sonstige Rekonstruktion des Daumens	86.62.00↔	Sonstiges Hauttransplantat an die Hand, n.n.bez.
82.71↔	Rekonstruktion eines Ringbandes	86.62.10↔	Kleinflächiges Spalthauttransplantat an die Hand
82.72.00↔	Plast Op an d Hand m M o FaszTransplantat, n.n.bez.	86.62.20↔	Großflächiges Spalthauttransplantat an die Hand
82.72.10↔	Plst Op an d Hnd m M o FszTx, Plst Op m M o FszTx, an e Fng	86.62.99↔	Sonstiges Hauttransplantat an die Hand, sonstiges
82.72.11↔	Plst Op anHndM/FszTx, Plst OpM/FszTx, an snst TeilHnd	86.73.00↔	Anbr von gestieltem oder fr Lappen an d Hand, n.n.bez.
82.72.99↔	Plast Op an d Hand m M o FaszTransplantat, sonstiges	86.73.10↔	Kleinflächige Dehnungsplastik an die Hand
82.79↔	Plast OP an der Hand mit anderem Tx oder Implant	86.73.11↔	Kleinflächige Verschiebe-Rotationsplastik an die Hand
82.81↔	Transfer eines Fingers, ausgenommen Daumen	86.73.12↔	Kleinflächige Transpositionsplastik an die Hand
82.82↔	Plastische Rekonstruktion einer Spalthand	86.73.13↔	Kleinflächige Insellappenplastik an die Hand
82.83↔	Plastische Rekonstruktion bei Makrodaktylie	86.73.14↔	Kleinflächige Z-Plastik an die Hand
82.84↔	Plastische Rekonstruktion bei Mallet-Finger	86.73.20↔	Großflächige Dehnungsplastik an die Hand
82.85↔	Sonstige Tenodese an der Hand	86.73.21↔	Großflächige Verschiebe-Rotationsplastik an die Hand
82.86.00↔	Sonstige Tenoplastik an der Hand, n.n.bez.	86.73.22↔	Großflächige Transpositionsplastik an die Hand
82.86.10↔	So Tenopl an d Hand, Tenopl von Beugesehnen d Hand	86.73.23↔	Großflächige Insellappenplastik an die Hand
82.86.11↔	S Tnpl an d Hnd, Schffng e Trnsplntgrs f Shn an d Hnd	86.73.24↔	Großflächige Z-Plastik an die Hand
82.86.12↔	S Tnpl an d Hnd, Rv e Shnimpl an d Hnd (h Wchs)	86.73.29↔	Sonstige lokale Lappenplastik an die Hand
82.86.13↔	So Tenopl an d Hand, Wechsel e Sehnenimpl an d Hand	86.73.30↔	Anbr von fr Lappen mit mikrovasculärer Anast an d Hand
82.86.99↔	Sonstige Tenoplastik an der Hand, sonstige	86.73.40↔	Anbr von gestielt regionalem o gestielt Fernl an d Hand
82.89.00↔	Sonstige plastische Operationen an der Hand, n.n.bez.	86.73.80↔	Kombinierte plastische Eingriffe an Haut und Unterhaut der Hand
82.89.10↔	So Plast Op an d Hand, Sehnscheidenplastik an d Hand	86.73.99↔	Anbr von gestielten oder fr Lappen an d Hand, sonstige
82.89.11↔	S Plst Op an d Hnd, Knöchrm Rf v Bändr d Hnd, Hndwr u Mtthnd	86.74.24↔	Kleinflächige Verschiebe-Rotationsplastik an der Hand
82.89.12↔	S Plst Op an d Hnd, Knöchrm Rf v Bändr d Hnd, S Bändr d Hnd	86.86↔	Onychoplastik
82.89.13↔	S Plst Op an Hnd, Glübrigreifnd Weichteildstrktion b kng Anm Hnd		

## Prozedur I32-5

78.00↔	Knochen transplantation, ohne Angabe der Lokalisation	82.89.99↔	Sonstige plastische Operationen an der Hand, sonstige
78.03.13↔	Knorpel-Knochen transplantation an Radius und Ulna	83.82.00↔	Muskel- oder Faszientransplantation, n.n.bez.
78.49.11↔	Sonstige plastische Rekonstruktion an Phalangen der Hand	83.82.10↔	Muskel oder Fasztx, Fasztx, Kopf und Hals
81.72↔	Arthropl ohne Implantat am Metakarpophal- und IPG	83.82.11↔	Muskel oder Fasztx, Fasztx, Schulter und Axilla
81.74.00↔	Arthropl mit Implantat a Karpok oder Karpomgel, n.n.bez.	83.82.12↔	Muskel oder Fasztx, Fasztx, Oberarm und Ellb
81.74.10↔	Implantation einer Daumensattelgelenkendoprothese	83.82.13↔	Muskel oder Fasztx, Fasztx, Unterarm
81.74.99↔	Arthropl mit Implantat a Karpok oder Karpomgel, sonstige	83.82.14↔	Muskel oder Fasztx, Fasztx, Bruw, Bauch und Rücken
81.79.10↔	Inplantation einer sonstigen Fingergelenkendoprothese	83.82.15↔	M oder Fasztx, Fasztx, Leist und Genreg und Gesäss
81.79.99↔	Arthropl m Implant a Metakarpophal und Ipg, sonstige	83.82.16↔	Muskel oder Fasztx, Fasztx, Untere Extremität
81.97.15↔	Rv e Glprth an d ob Extrm, Rv u Wchs e Hndglnkndprths	83.82.19↔	Muskel oder Fasztx, Fasztx, And Lokalisation
81.97.16↔	Rv e Glprth an d ob Extrm, Rv u Wchs e Daumstglprt	83.82.20↔	M o Fasztx, Tx e lok M o Faszlap, Kopf und Ha
81.97.17↔	Rv e Glprth an d ob Extrm, Rv u Wchs e snst Fnggrlndprt	83.82.21↔	M o Fasztx, Tx e lok M o Faszlap, Schult und Axilla
82.61↔	Pollisation mit Übertragung von Nerven und Blutversorgung	83.82.22↔	M o Fasztx, Tx e lok M o Faszlap, Oba und Ellb
82.69↔	Sonstige Rekonstruktion des Daumens	83.82.23↔	M o Fasztx, Tx e lok M o Faszlap, Unterarm
82.71↔	Rekonstruktion eines Ringbandes	83.82.24↔	M o Fasztx, Tx e lok M o Faszlap, Bruw, Bauch u Rücken
82.72.00↔	Plast Op an d Hand m M o FaszTransplantat, n.n.bez.	83.82.25↔	M o Fasztx, Tx e lk M o Fszlp, Leist u Gnrg u Gsäss
82.72.10↔	Plst Op an d Hnd m M o FszTx, Plst Op m M o FszTx, an e Fng	83.82.26↔	M o Fasztx, Tx e lok M o Faszlap, Untere Extremität
82.72.11↔	Plst Op anHndM/FszTx, Plst OpM/FszTx, an snst TeilHnd	83.82.29↔	M o Fasztx, Tx e lok M o Faszlap, And Lok
82.72.99↔	Plast Op an d Hand m M o FaszTransplantat, sonstiges	83.82.30↔	M o Fasztx, Tx e osteom o osteofasz Lp, Kopf und Ha
82.81↔	Transfer eines Fingers, ausgenommen Daumen	83.82.31↔	M o Fasztx, Tx e osteom o osteofasz Lp, Schult u Axilla
82.82↔	Plastische Rekonstruktion einer Spalthand	83.82.32↔	M o Fasztx, Tx e osteom o osteofasz Lp, Oba und Ellb
82.89.00↔	Sonstige plastische Operationen an der Hand, n.n.bez.	83.82.33↔	M o Fasztx, Tx e osteom o osteofasz Lp, Unterarm
82.89.10↔	So Plast Op an d Hand, Sehnscheidenplastik an d Hand	83.82.34↔	M o Fasztx, Tx e osteom o osteofasz Lp, Brw, Bauch u Rücken
82.89.11↔	S Plst Op an d Hnd, Knöchrm Rf v Bändr d Hnd, Hndwr u Mtthnd	83.82.35↔	M o Fasztx, Tx e osteom o osteofasz Lp, Leist u Gnrg u Gsäss
82.89.12↔	S Plst Op an d Hnd, Knöchrm Rf v Bändr d Hnd, S Bändr d Hnd	83.82.36↔	M o Fasztx, Tx e osteom o osteofasz Lp, Untere Extremität
82.89.13↔	S Plst Op an Hnd, Glübrigreifnd Weichteildstrktion b kng Anm Hnd	83.82.39↔	M o Fasztx, Tx e osteom o osteofasz Lp, And Lok
82.89.14↔	So Plast Op an d Hand, Radialisierung b kong Anom d Hand	83.82.40↔	M o Fasztx, Tx e snst Lppntx m mkrvsk Anst aus M o Fsz, Kpf u H
82.89.15↔	S Plst Op an d Hnd, Rs v Schnürmgn m plstschr Rk b kng Anm d Hnd	83.82.41↔	M o Fasztx, Tx e snst Lppntx m mkrvsk Anst aus M o Fsz, Schlt&Axll
82.89.16↔	So Plast Op an d Hand, Transfer e Zehe als Fingersersatz		

83.82.42↔	M o Fsztx, Tx e snst Lppntx m mkrvsk Anst aus M o Fsz, Ob u Ellb	86.66.11↔	Kleinflächige homologe Hauttransplantation an den Hals
83.82.43↔	M o Fsztx, Tx e snst Lppntx m mkrvsk Anst aus M o Fsz, Unt	86.66.12↔	Kleinflächige homologe Hauttx an Schulter und Oberarm
83.82.44↔	Musk/Fassztx, Tx Lppntx mkrvsk Anst aus M/Fsz, Brw/Bauch/Rükn	86.66.13↔	Kleinflächige homologe Hauttransplantation an den Unterarm
83.82.45↔	M/Fsztx, Txsnst Lppntxmkrvsk Anst aus M/Fsz, Leist/Gnrg/Gsäß	86.66.14↔	Kleinflächige homologe Hauttransplantation an die Hand
83.82.46↔	M o Fsztx, Tx e snst Lppntx m mkrvsk Anst aus M o Fsz, Unt Extrm	86.66.15↔	Kleinflächige homologe Hauttx an Bruw und Rücken
83.82.47↔	M o Fsztx, Tx e snst Lppntx m mkrvsk Anst aus M o Fsz, And Lk	86.66.16↔	Kleinflächige homologe Hauttransplantation an die Bauchregion
83.82.99↔	Muskel- oder Faszientransplantation, sonstige	86.66.17↔	Kleinflächige homologe Hauttx an d untere Extrem
84.21↔	Daumen-Replantation	86.66.19↔	Kleinflächige homologe Hauttx an And Lokalisation
84.22↔	Finger-Replantation (ausser Daumen)	86.66.20↔	Großflächige homologe Hauttransplantation an den Kopf
84.23.00↔	Replantation von Vorderarm, Handgelenk oder Hand, n.n.bez.	86.66.21↔	Großflächige homologe Hauttransplantation an den Hals
84.23.10↔	Repl von Vorderarm, Hdgel o Hand, Repl von Vorderarm	86.66.22↔	Grofl homologe Hauttx an Schulter und Oberarm
84.23.11↔	Repl von Vorderarm, Hdgel o Hand, Repl von Hdgel o Hand	86.66.23↔	Großflächige homologe Hauttransplantation an den Unterarm
84.23.99↔	Replantation von Vorderarm, Handgelenk oder Hand, sonstige	86.66.24↔	Großflächige homologe Hauttransplantation an die Hand
84.29.00↔	Sonstige Replantation, n.n.bez.	86.66.25↔	Grofl homologe Hauttransplantation an Bruw und Rücken
84.29.10↔	Sonstige Replantation, Obere Extremität	86.66.26↔	Großflächige homologe Hauttransplantation an die Bauchregion
84.29.20↔	Sonstige Replantation, Untere Extremität	86.66.27↔	Grofl homologe Hauttransplantation an d untere Extrem
84.29.99↔	Sonstige Replantation, sonstige	86.66.29↔	Großflächige homologe Hauttransplantation an andere Lokalisation
86.62.00↔	Sonstiges Hauttransplantat an die Hand, n.n.bez.	86.66.99↔	Homologe Hauttransplantation, sonstige
86.62.10↔	Kleinflächiges Spalthauttransplantat an die Hand	86.67.00↔	Haut-Regenerationsgraft, n.n.bez.
86.62.20↔	Großflächiges Spalthauttransplantat an die Hand	86.67.10↔	Kleinflächiges temporäres Haut-Regenerationsgraft an den Kopf
86.62.99↔	Sonstiges Hauttransplantat an die Hand, sonstiges	86.67.11↔	Kleinflächiges temporäres Haut-Regenerationsgraft an den Hals
86.63.00↔	Vollhauttransplantat an andere Lokalisationen, n.n.bez.	86.67.12↔	Kleinfl temporäres HautRegenergraft an Schult und Oba
86.63.10↔	Kleinfl VollhautTx an D Kopf (auss Lip und Mund)	86.67.13↔	Kleinfl temporäres HautRegenergraft an D Unterarm
86.63.11↔	Kleinflächiges Vollhauttransplantat an den Hals	86.67.14↔	Kleinflächiges temporäres Haut-Regenerationsgraft an die Hand
86.63.12↔	Kleinflächiges Vollhauttransplantat an Schulter und Oberarm	86.67.15↔	Kleinfl temporäres HautRegenergraft an Bruw und Rücken
86.63.13↔	Kleinflächiges Vollhauttransplantat an den Unterarm	86.67.16↔	Kleinfl temporäres HautRegenergraft an d Bauchreg
86.63.15↔	Kleinfl Vollhauttransplantat an Bruw, Bauch und Rücken	86.67.17↔	Kleinfl temporäres HautRegenergraft an d untere Extrem
86.63.16↔	Kleinfl Vollhauttransplantat an d Leisten und Genreg	86.67.19↔	Kleinfl temporäres HautRegenerationsgraft an And Lok
86.63.17↔	Kleinflächiges Vollhauttransplantat an das Gesäß	86.67.20↔	Großflächiges temporäres Haut-Regenerationsgraf an den Kopf
86.63.18↔	Kleinfl Vollhauttransplantat an Os und Unterschenkel	86.67.21↔	Großflächiges temporäres Haut-Regenerationsgraft an den Hals
86.63.19↔	Kleinflächiges Vollhauttransplantat an andere Lokalisation	86.67.22↔	Grofl temporäres HautRegenergraft an Schulter und Oba
86.63.1a↔	Kleinflächiges Vollhauttransplantat an den Fuß	86.67.23↔	Großflächiges temporäres Haut-Regenerationsgraft an den Unterarm
86.63.20↔	Grofl VollhautTx an D Kopf (auss Lip und Mund)	86.67.24↔	Großflächiges temporäres Haut-Regenerationsgraft an die Hand
86.63.21↔	Großflächiges Vollhauttransplantat an den Hals	86.67.25↔	Grofl temporäres HautRegenergraft an Bruw und Rücken
86.63.22↔	Großflächiges Vollhauttransplantat an Schulter und Oberarm	86.67.26↔	Grofl temporäres HautRegenerationsgraft an d Bauchreg
86.63.23↔	Großflächiges Vollhauttransplantat an den Unterarm	86.67.27↔	Grofl temporäres HautRegenergraft an d untere Extrem
86.63.25↔	Grofl Vollhauttransplantat an Bruw, Bauch und Rücken	86.67.29↔	Grofl temporäres HautRegenerationsgraft an And Lok
86.63.26↔	Grofl Vollhauttransplantat an d Leisten und Genreg	86.67.30↔	Permanenter Hautersatz durch Epidermisersatzmaterial
86.63.27↔	Großflächiges Vollhauttransplantat an das Gesäß	86.67.31↔	Permanenter Hautersatz durch Dermisersatzmaterial
86.63.28↔	Grofl Vollhauttransplantat an Os und Unterschenkel	86.67.99↔	Haut-Regenerationsgraft, sonstige
86.63.29↔	Großflächiges Vollhauttransplantat an andere Lokalisation	86.70↔	Gestielte oder freie Lappen, n.n.bez.
86.63.2a↔	Großflächiges Vollhauttransplantat an den Fuß	86.72↔	Verschiebung eines gestielten Lappens
86.63.99↔	Vollhauttransplantat an andere Lokalisation, sonstige	86.73.00↔	Anbr von gestieltem oder fr Lappen an d Hand, n.n.bez.
86.65.00↔	Heterologe Hauttransplantation, n.n.bez.	86.73.10↔	Kleinflächige Dehnungsplastik an die Hand
86.65.10↔	Kleinflächige heterologe Hauttransplantation an den Kopf	86.73.11↔	Kleinflächige Verschiebe-Rotationsplastik an die Hand
86.65.11↔	Kleinflächige heterologe Hauttransplantation an den Hals	86.73.12↔	Kleinflächige Transpositionsplastik an die Hand
86.65.12↔	Kleinflächige heterol Hauttx an Schulter und Oberarm	86.73.13↔	Kleinflächige Insellappenplastik an die Hand
86.65.13↔	Kleinflächige heterologe Hauttransplantation an den Unterarm	86.73.14↔	Kleinflächige Z-Plastik an die Hand
86.65.14↔	Kleinflächige heterologe Hauttransplantation an die Hand	86.73.20↔	Großflächige Dehnungsplastik an die Hand
86.65.15↔	Kleinflächige heterologe Hauttx an Bruw und Rücken	86.73.21↔	Großflächige Verschiebe-Rotationsplastik an die Hand
86.65.16↔	Kleinflächige heterologe Hauttransplantation an die Bauchregion	86.73.22↔	Großflächige Transpositionsplastik an die Hand
86.65.17↔	Kleinflächige heterologe Hauttx an d untere Extrem	86.73.23↔	Großflächige Insellappenplastik an die Hand
86.65.19↔	Kleinflächige heterologe Hauttx an And Lokalisation	86.73.24↔	Großflächige Z-Plastik an die Hand
86.65.20↔	Großflächige heterologe Hauttransplantation an den Kopf	86.73.29↔	Sonstige lokale Lappenplastik an die Hand
86.65.21↔	Großflächige heterologe Hauttransplantation an den Hals	86.73.30↔	Anbr von fr Lappen mit mikrovaskulärer Anast an d Hand
86.65.22↔	Grofl heterologe Hauttx an Schulter und Oberarm	86.73.40↔	Anbr von gestielt regionalem o gestielt Fernl an d Hand
86.65.23↔	Großflächige heterologe Hauttransplantation an den Unterarm	86.73.80↔	Kombinierte plastische Eingriffe an Haut und Unterhaut der Hand
86.65.24↔	Großflächige heterologe Hauttransplantation an die Hand	86.73.99↔	Anbr von gestielten oder fr Lappen an d Hand, sonstige
86.65.25↔	Grofl heterologe Hauttransplantation an Bruw und Rücken	86.74.24↔	Kleinflächige Verschiebe-Rotationsplastik an der Hand
86.65.26↔	Großflächige heterologe Hauttransplantation an Bauchregion	86.75.00↔	Revision von gestieltem oder freiem Lappen, n.n.bez.
86.65.27↔	Grofl heterologe Hauttransplantation an d untere Extrem	86.75.10↔	Revision von gestielt o fr Lp o fr Hauttx d Kopfes
86.65.29↔	Grofl heterologe Hauttx an And Lokalisation	86.75.11↔	Revision von gestielt o fr Lp o fr Hauttx d Halses
86.65.30↔	Transplantation von Schweinehaut	86.75.12↔	Rev von gestielt o fr Lp o fr Hauttx von Schult und Oba
86.65.40↔	Prm Hautrstz d zweischchtgs DrmsEpdrmsErstzmtrial	86.75.13↔	Revision von gestielt o fr Lp o fr Hauttx d Unterarmes
86.65.99↔	Heterologe Hauttransplantation, sonstige	86.75.14↔	Revision von gestielt oder fr Lp oder fr Hauttx d Hand
86.66.00↔	Homologe Hauttransplantation, n.n.bez.	86.75.15↔	Rev von gestielt o fr Lp o fr Hauttx d Bruw und Rücken
86.66.10↔	Kleinflächige homologe Hauttransplantation an den Kopf	86.75.16↔	Revision von gestielt o fr Lp o fr Hauttx d Bauchreg

86.75.17↔	Rev von gestielt o fr Lp o fr Hautx d unteren Extrem	86.88.41↔	Grofl temp Weichteildeckung d Komb mehr Verfahren a Ha
86.75.19↔	Revision von gestielt oder fr Lp oder fr Hautx and Lok	86.88.42↔	Grofl temp Weichtd d Komb mehr Verf an Schult u Oba
86.75.99↔	Revision von gestieltem oder freiem Lappen, sonstige	86.88.43↔	Grofl temp Weichteildeckung d Komb mehr Verf a Unta
86.85.00↔	Korrektur einer Syndaktylie, n.n.bez.	86.88.44↔	Grofl temp Weichteildeckung d Komb mehr Verf an d Hand
86.85.30↔	Tr e kmpl Syndkt m Vrschpl, Kppnpl o Seitnbrk, d Hnd	86.88.45↔	Grofl temp Weichtd d Komb mehr Verf an Bruw u Rücken
86.85.40↔	Tr e kmpl Syndkt m Vrschpl, Kppnpl o Seitnbrk, d Fsss	86.88.46↔	Grofl temp Weichtd d Komb mehr Verf an d Bauchreg
86.85.50↔	Res gedop Ant b Syndaktylie o Polydakt m Gelrek, d Hand	86.88.47↔	Grofl temp Weichtd d Komb mehr Verf an d unt Extrem
86.85.60↔	Res gedop Ant b Syndakt o Polydakt m Gelrek, d Fusses	86.88.49↔	Grofl temp Weichteildeckung d Komb mehr Verf an and Lok
86.85.70↔	Korrektur e Polysyndaktylie d Fusion gedop Ant, d Hand	86.88.90↔	Sonstige temporäre Weichteildeckung am Kopf
86.85.80↔	Korr e Polysyndaktylie d Fusion gedop Ant, d Fusses	86.88.91↔	Sonstige temporäre Weichteildeckung am Hals
86.85.99↔	Korrektur einer Syndaktylie, sonstige	86.88.92↔	Sonstige temporäre Weichteildeckung an Schulter und Oberarm
86.88.00↔	Sonstige (temporäre) Weichteildeckung, n.n.bez.	86.88.93↔	Sonstige temporäre Weichteildeckung am Unterarm
86.88.10↔	Klfl Weichteildeckung d kult Keratinozyten a Kopf	86.88.94↔	Sonstige temporäre Weichteildeckung an der Hand
86.88.11↔	Klfl Weichteildeckung d kultivierte Keratinozyten a Ha	86.88.95↔	Sonstige temporäre Weichteildeckung an Brustwand und Rücken
86.88.12↔	Klfl Weichtd d kult Keratinozyten an Schult u Oba	86.88.96↔	Sonstige temporäre Weichteildeckung an der Bauchregion
86.88.13↔	Klfl Weichteildeckung d kult Keratinozyten a Unterarm	86.88.97↔	Sonstige temporäre Weichteildeckung an der unteren Extremität
86.88.14↔	Klfl Weichteildeckung d kult Keratinozyten an d Hand	86.88.99↔	Sonstige temporäre Weichteildeckung, sonstige
86.88.15↔	Klfl Weichtd d kult Keratinozyten a Bruw u Rücken	86.89.00↔	Sonstige Plast Reko an Haut und Subkutangew, n.n.bez.
86.88.16↔	Klfl Weichtd d kult Keratinozyten an d Bauchreg	86.89.10↔	Lappenstieldurchtrennung nach Hautplastik am Kopf
86.88.17↔	Klfl Weichtd d kult Keratinozyten an d unt Extrem	86.89.11↔	Lappenstieldurchtrennung nach Hautplastik am Hals
86.88.19↔	Klfl Weichteildeckung d kult Keratinozyten an and Lok	86.89.12↔	Lappenstieldurchtrennung nach Hautplastik an Schulter und Axilla
86.88.20↔	Klfl temp Weichteildeckung d Komb mehr Verfahren a Kopf	86.89.13↔	Lappenstdurcht nach Hautpl an Oberarm und Ellb
86.88.21↔	Klfl temp Weichteildeckung d Komb mehr Verfahren a Ha	86.89.14↔	Lappenstieldurchtrennung nach Hautplastik am Unterarm
86.88.22↔	Klfl temp Weichtd d Komb mehr Verf an Schult u Oba	86.89.15↔	Lappenstieldurchtrennung nach Hautplastik an der Hand
86.88.23↔	Klfl temp Weichteildeckung d Komb mehr Verfahren a Unta	86.89.16↔	Lappenstdurcht nach Hautpl an Bruw, Bauch und Rücken
86.88.24↔	Klfl temp Weichteildeckung d Komb mehr Verf an d Hand	86.89.17↔	Lappenstdurcht nach Hautpl an d Leisten und Genreg
86.88.25↔	Klfl temp Weichtd d Komb mehr Verf an Bruw u Rücken	86.89.18↔	Lappenstieldurchtrennung nach Hautplastik am Gesäß
86.88.26↔	Klfl temp Weichtd d Komb mehr Verf an d Bauchreg	86.89.19↔	Lappenstdurcht nach Hautpl an and Lokalisation
86.88.27↔	Klfl temp Weichtd d Komb mehr Verf an d unt Extrem	86.89.1a↔	Lappenstdurcht nach Hautpl an Oberschenkel und Knie
86.88.29↔	Klfl temp Weichteildeckung d Komb mehr Verf an and Lok	86.89.1b↔	Lappenstdurcht nach Hautpl an Unterschenkel und Fuß
86.88.30↔	Grofl Weichtd d kult Keratinozyten an and Teil d Kopfes	86.89.80↔	Revision einer Hautplastik am Kopf
86.88.31↔	Grofl Weichteildeckung d kultivierte Keratinozyten a Ha	86.89.84↔	Revision einer Hautplastik am Unterarm
86.88.32↔	Grofl Weichtd d kult Keratinozyten an Schult u Oba	86.89.85↔	Revision einer Hautplastik an der Hand
86.88.33↔	Grofl Weichteildeckung d kult Keratinozyten a Unterarm	86.89.87↔	Revision e Hautpl an d Leisten und Genreg und a Gesäß
86.88.34↔	Grofl Weichteildeckung d kult Keratinozyten an d Hand	86.89.88↔	Revision einer Hautplastik an der unteren Extremität
86.88.35↔	Grofl Weichtd d kult Keratinozyten an Bruw u Rücken	86.89.89↔	Revision einer Hautplastik an anderer Lokalisation
86.88.36↔	Grofl Weichtd d kult Keratinozyten an d Bauchreg	86.89.99↔	Sonstige Plast Reko an Haut und Subkutangew, sonstige
86.88.37↔	Grofl Weichtd d kult Keratinozyten an d unt Extrem		
86.88.39↔	Grofl Weichteildeckung d kult Keratinozyten an and Lok		
86.88.40↔	Grfl tmp Weichtd d Kmb mhr Vrf an and Teil d Kpfs		

## Prozedur I32-6

04.43.00↔	Entlastung am Karpaltunnel, n.n.bez.	77.84↔	Sonstige partielle Knochenresektion an Karpalia und Metakarpalia
04.43.10↔	Entlastung am Karpaltunnel, endoskopisch	77.89.10↔	Sonstige partielle Knochenresektion an Phalangen der Hand
04.43.99↔	Entlastung am Karpaltunnel, sonstige	77.94↔	Totale Resektion von Karpalia und Metakarpalia
77.04.00↔	Sequestrektomie an Karpalia und Metakarpalia, n.n.bez.	77.99.10↔	Totale Knochenresektionen an Phalangen der Hand
77.04.10↔	Sepuestrekt an Karpal und Metakarpal, oh Einl e Medträg	78.04.00↔	Knochentransplantation an Karpalia und Metakarpalia, n.n.bez.
77.04.11↔	Sepuestrekt an Karpal und Metakarpal, m Einl e Medträg	78.04.10↔	Knchtx an Krpl u Mtkrpl, Gfgstielt m mkrvsk Anst
77.04.99↔	Sequestrektomie an Karpalia und Metakarpalia, sonstige	78.04.11↔	Knchtrnsp an Krpl u Mtkrpl, Gfgstielt oh mkrvsk Anst
77.14.00↔	S Knchnzs oh Knchdrchr an Krpl u Mtkrpl, n.n.bz.	78.04.12↔	Knochentransplantation an Karpalia und Metakarpalia, allogon
77.14.10↔	S Knchnzs oh Knchdrchr an Krpl u Mtkrpl, Explr u Knchnb	78.04.13↔	Knorpel-Knochentransplantation an Karpalia und Metakarpalia
77.14.11↔	S Knchnzs oh Knchdrchr an Krpl u Mtkrpl, Frmdkntf	78.04.19↔	Knchtx an Krpl/Mtkrpl (Atg Spong, krtksp Spn, N Gfgstiels Tx)
77.14.12↔	S Knchnzs oh Knchdrchr an Krpl u Mtkrpl, Enl u Entf e Mdträg	78.04.99↔	Knochentransplantation an Karpalia und Metakarpalia, sonstige
77.14.13↔	S Knchnzs oh Knchdrchr an Krpl u Mtkrpl, Drain	78.09.00↔	Knochtx an And näher bez Knoch, auss Gschk, n.n.bez.
77.14.99↔	S Knchnzs oh Knchdrchr an Krpl u Mtkrpl, S	78.09.10↔	Knochtx an Phal d Hand, Gefgestielt m mikrovask Anast
77.24↔	Keilosteotomie an Karpalia und Metakarpalia	78.09.11↔	Knochtx an Phal d Hand, Gefgestielt oh mikrovask Anast
77.29.10↔	S Keilsteot aanbz Knch, auss Gschk, Keilsteot an Phl Hnd	78.09.12↔	Knochentransplantation an Phalangen der Hand, allogon
77.34.00↔	So Knochdurchtr an Karpal und Metakarpal, n.n.bez.	78.09.19↔	S Knchtx an Phl Hnd(zB Atg Spong, krtksp Spn, N Gfgstiels Tx)
77.34.10↔	S Knchdrchr an Krpl u Mtkrpl, (D)Rttonssitm an Krpl u Mtkrpl	78.09.90↔	Knchtx an And näh bz Knch, auss Gschk, Gfgstielt m mkrvsk Anst
77.34.11↔	S Knchdrchr an Krpl&Mtkrpl, Kmpl(mhrd)Osteot an Krpl&Mtkrpl	78.09.91↔	Knchtx an And näh bz Knch, auss Gschk, Gfgstielt oh mkrvsk Anst
77.34.99↔	So Knochdurchtr an Karpal und Metakarpal, So	78.09.92↔	Knochtx an And näher bez Knoch, auss Gschk, allog
77.39.10↔	Knchdrchr a.a.bz. Knch, auss Gschk, (D)Rttonssitm an PhlHnd	78.09.98↔	S Kntx a ad nbz Kn, aus Gschk (zB Atg Spong, ksp Span, n Gfgst Tx)
77.39.19↔	Knchdrchr a.a.bz. Knch, auss Gschk, Knchdrchr an PhlHnd	78.09.99↔	Knochtx an And näher bez Knoch, auss Gschk, sonstige
77.64.00↔	Lk Rs v Knchläs o Gw an Krpl u Mtkrpl, n.n.bz.	78.14.00↔	Anl e Fxt ext an Krpl u Mtkrpl (nkl. Rp v Fx), n.n.bz.
77.64.20↔	Lk Rs v Knchläs o Gw an Krpl u Mtkrpl, Dbr an Krpl u Mtkrpl	78.14.10↔	Gschl Rp e Fx an Krpl u Mtkrpl m Knchfx d Fxt ext
77.64.99↔	Lok Res von Knochläs o Gew an Karpal u Metakarpal, So		
77.69.10↔	Lok Resektion von Knochläs o Gew an Phalangen d Hand		
77.69.20↔	Lk Rs Knchläs/Gw a.a.bz. Knch, auss Gschk, Dbr an PhlHnd		

78.14.11↔	Off Rp e Fx an Krpl u Mtkrpl m Knchfx d Fxt ext	80.44.20↔	Drchtr v Glkp, Lg o Knrp an Hnd u Fng, Exz v Bändrn d Mthnd
78.14.99↔	Anl e Fxt ext an Krpl u Mtkrpl (inkl. Rp v Fx), S	80.44.21↔	Drchtr v Glkp, Lg o Knrp an Hnd u Fng, Exz v snst Bändrn d Hnd
78.19.10↔	Geschl Rep e Fx von Phal d Hand m Knochfx d Fixat ext	80.44.90↔	Drchtr v Glkp, Lg o Knrp an Hnd u Fng, S Op an Bändrn d Mthnd
78.19.11↔	Off Rep e Fx von Phal d Hand m Knochfx d Fixat ext	80.44.91↔	Drchtr v Glkp, Lg o Knrp an Hnd u Fng, S Op an snst Bändrn d Hnd
78.24.00↔	Verkürzungsosteotomie an Karpalia und Metakarpalia, n.n.bez.	80.44.99↔	Durchtr von Gelkap, Lig o Knorp an Hand und Fing, So
78.24.10↔	Temporäre Epiphyseodese an Karpalia und Metakarpalia	80.73.00↔	Synovektomie am Handgelenk, n.n.bez.
78.24.11↔	Permanente Epiphyseodese an Karpalia und Metakarpalia	80.73.10↔	Synovektomie a Hdgel, Arthr Synovektomie a Hdgel
78.24.12↔	Therapeutische Epiphyseolyse an Karpalia und Metakarpalia	80.73.20↔	Synovektomie am Handgelenk, Offene Synovektomie am Handgelenk
78.24.99↔	Verkürzungsosteotomie an Karpalia und Metakarpalia, sonstige	80.73.99↔	Synovektomie am Handgelenk, sonstige
78.29.10↔	Temporäre Epiphyseodese an Phalangen der Hand	80.83.00↔	Sonstige Lok Exz oder Destr e Gelläs a Hdgel, n.n.bez.
78.29.11↔	Permanente Epiphyseodese an Phalangen der Hand	80.83.10↔	S Lk Exz o Dstr Glläs a Hdgl,Arthr Lk Exz o Dstr Glläs a Hdgl
78.29.12↔	Therapeutische Epiphyseolyse an Phalangen der Hand	80.83.11↔	Sonstige Lok Exz o Destr e Gelläs a Hdgel, Débr a Hdgel
78.29.19↔	Sonstige Verkürzungsosteotomie an Phalangen der Hand	80.83.12↔	So Lok Exz o Destr e Gelläs a Hdgel, Zystexst a Hdgel
78.34↔	Verlängerungsosteotomie an Karpalia und Metakarpalia	80.83.99↔	Sonstige Lok Exz oder Destr e Gelläs a Hdgel, sonstige
78.39.00↔	Verlängerungsosteotomie an and näh bez Knoch, n.n.bez.	80.84.00↔	So Lok Exz o Destr e Gelläs an Hand und Fing, n.n.bez.
78.39.10↔	Verlängerungsosteotomie an Phalangen der Hand	80.84.10↔	S Lk Exz o Dstr e Glläs an Hnd u Fng, Dbr an Gl d Hndwr
78.44↔	Sonstige plastische Rekonstruktion an Karpalia und Metakarpalia	80.84.20↔	S Lk Exz o Dstr e Glläs an Hnd u Fng, Dbr an snst Gl d Hnd u Fng
78.52.00↔	Inn Knochfx ohne Reposition d Fx a Hum, n.n.bez.	80.84.99↔	So Lok Exz o Destr e Gelläs an Hand und Fing, So
78.52.10↔	Revision von Osteosynthesematerial (oh Matwechs) a Hum	81.25↔	Arthrodes am Radiokarpalgelenk
78.52.99↔	Inn Knochfx ohne Reposition d Fx a Hum, sonstige	81.26↔	Arthrodes am Karpometakarpalgelenk
78.53.00↔	Inn Knochfx oh Rep d Fx an Rad und Ulna, n.n.bez.	81.27↔	Arthrodes am Metakarpophalangealgelenk
78.53.10↔	Revision von Osteosynthmat (oh Matwechs) an Radius	81.28↔	Interphalangeal-Arthrodes
78.53.20↔	Revision von Osteosynthmat (oh Matwechs) an Ulna	81.71.00↔	Arthropl m Implant a Metakarpophal und lpg, n.n.bez.
78.53.99↔	Inn Knochfx oh Rep d Fx an Rad und Ulna, sonstige	81.75↔	Arthropl ohne Implantat am Karpokarpal- oder KMKG
78.54.00↔	Inn Knchfx oh Rp d Fx an Krpl u Mtkrpl, n.n.bz.	81.93.00↔	Naht an Kapsel oder Ligament der oberen Extremitäten, n.n.bez.
78.54.10↔	Rv v Osteosynthmt (h Mtwchs) an Krpl u Mtkrpl	81.93.10↔	Nht an Kaps o Lig d oberen Extrem, Nht d Bandapp d Klav
78.54.99↔	Inn Knochfx oh Rep d Fx an Karpal und Metakarpal, So	81.93.20↔	Nht an Kps o Lg d ob Extrem, Nht d rdiouln Rngbnds
78.59.10↔	Revision von Osteosynthmat (oh Matwechs) an Phal d Hand	81.93.21↔	Nht an Kps o Lg d ob Extrem, Nht d dst rdiouln Bndpp
78.59.40↔	Rev von Osteosynthmat (oh Matwechs) an Phal d Fußes	81.93.30↔	Nht an Kaps o Lig d ob Extrem, Handwur und Mitthand
78.94↔	Einsetz e KnochWachstStimul an Karpal u Metakarpal	81.93.99↔	Naht an Kapsel oder Ligament der oberen Extremitäten, sonstige
79.13.00↔	Gschl Rp e Fx an Krpl u Mtkrpl m inn Knchfx, n.n.bz.	81.96.20↔	Sonstige Rekonstruktion an Gelenken, Handgelenk, n.n.bez.
79.13.10↔	Gschl Rp e Fx an Krpl u Mtkrpl m inn Knchfx d wnkst Pl	81.96.21↔	Sonstige Reko an Gel, Hdgel, Ref e osteoch Fragm, arthr
79.13.19↔	Gschl RpFx an Krpl/Mtkrplinn Knchfx (d Schraub, Pl, Drht)	81.96.22↔	So Reko an Gel, Hdgel, Ref e osteoch Fragm, offen chir
79.13.99↔	Gschl Rp e Fx an Krpl u Mtkrpl m inn Knchfx, S	81.96.23↔	So Reko an Gel, Hdgel, Subchondrale Spongplast, arthr
79.14.00↔	Geschl Reposition e Fingfx mit inn Knochfx, n.n.bez.	81.96.24↔	So Reko an Gel, Hdgel, Subch Spongplast, offen chir
79.14.10↔	Geschl Rep e Fingfx m inn Knochfx d winkelstabile Pl	81.96.25↔	S Rk an Gl, Hdgl, Knrpltx u Implnt v ivt hrg Gwklt, arthr
79.14.19↔	Gschl Rp e Fngfx m S inn Knchfx (z.B. d Schraub, Pl, Drht)	81.96.26↔	S Rk an Gl, Hdgl, Knrpltx u Implnt v ivt hrg Gwklt, ofn chr
79.14.99↔	Geschl Reposition e Fingfx mit inn Knochfx, sonstige	81.96.27↔	Sonstige Rekonstruktion an Gel, Hdgel, Knorpelgl, arthr
79.23↔	Off Rep e Fx an Karpal u Metakarpal oh innKnochFix	81.96.28↔	Sonstige Reko an Gel, Hdgel, Knorpelgl, offen chir
79.24↔	Offene Rep einer FingFx ohne innere KnochFix	81.96.29↔	Sonstige Rekonstruktion an Gelenken, Handgelenk, sonstige
79.33.00↔	Off Rp e Fx an Krpl u Mtkrpl m inn Knchfx, n.n.bz.	81.96.2a↔	So Reko an Gel, Hdgel, Subchondrale Knocheneröf, arthr
79.33.10↔	Off Rp e Fx an Krpl u Mtkrpl m inn Knchfx d (Blount)Klm	81.96.2b↔	So Reko an Gel, Hdgel, Subch Knocheneröf, offen chir
79.33.19↔	Off Rep e Fx an Karpal und Metakarpal m So inn Knochfx	81.96.2c↔	S Rk an Gl, Hdgl, Sbch Knchnröf m Enbr e azll Impl, arthr
79.33.99↔	Off Rep e Fx an Karpal u Metakarpal m inn Knochfx, So	81.96.95↔	S glrk u glpl Engr Implnt e Endprth an Gl d ob Extrem, S
79.34↔	Offene Rep einer FingFx mit innerer KnochFix	81.96.98↔	Sonstige gelrek und gelpl Eingr, Resektpl a Hdgel
79.63↔	Débridement einer offenen Fraktur an Karpalia und Metakarpalia	81.97.00↔	Revision einer Gelenkprothese an der oberen Extremität, n.n.bez.
79.64↔	Débridement einer offenen Fingerfraktur	81.97.10↔	Revision e Gelproth an d oberen Extrem, ohne Wechsel
79.83.00↔	Offene Reposition einer Luxation des Handgelenks, n.n.bez.	81.97.99↔	Revision einer Gelenkprothese an der oberen Extremität, sonstige
79.83.10↔	Offene Reposition einer Luxation des distales Radioulnargelenks	81.99.15↔	Arthroskopische Revision eines Gelenkes, Handgelenk
79.83.99↔	Offene Reposition einer Luxation des Handgelenks, sonstige	81.99.25↔	Offen chirurgische Revision eines Gelenkes, Handgelenk
79.84↔	Offene Reposition einer Luxation von Hand und Fingern	81.99.35↔	Arthroskopische Operation am Gelenkknorpel, Handgelenk
79.93↔	Ni näh bez OP an Verletz von Karpal und Metakarpal	81.99.45↔	Offen chirurgische Operation am Gelenkknorpel, Handgelenk
79.94↔	Nicht näher bez Operation an Verletz der FingKnoch	81.99.81↔	Sonstige Arthr Op an Gel und Gelstrukt, Handglenk
80.13.00↔	Sonstige Arthrotomie des Handgelenks, n.n.bez.	81.99.96↔	Sonstige offen Chir Operationen an Gel und Gelkn, Hdgel
80.13.10↔	S Arthrt d Hdgl, Arthr Arthrt d Hndgl, Glsp m Drain	82.01.00↔	Exploration an der Handsehnscheide, n.n.bez.
80.13.11↔	S Arthrt d Hdgl, Arthr Arthrt d Hndgl, Entf freier Glkörper	82.01.10↔	Exploration an der Handsehnscheide, Extensoren
80.13.12↔	S Arthrt d Hdgl, Arthr Arthrt d Hndgl, Enl o Entf e Mdräg	82.01.11↔	Exploration an der Handsehnscheide, Flexoren
80.13.20↔	So Arthrot d Hdgel, Arthrot d Handgel, Gelsp m Drain	82.01.99↔	Exploration an der Handsehnscheide, sonstige
80.13.21↔	S Arthrt d Hdgl, Arthrt d Hndgl, Entf freier Glkörper	82.02↔	Myotomie an der Hand
80.13.99↔	Sonstige Arthrotomie des Handgelenks, sonstige	82.04↔	Inzision und Drainage von Palmar- oder Thenarraum
80.23.00↔	Arthroskopie des Handgelenks, n.n.bez.	82.09.00↔	Sonstige Inzision an den Weichteilen der Hand, n.n.bez.
80.23.10↔	Arthroskopie des Handgelenks, Diagnostische Arthroskopie	82.09.10↔	S Inzs an D Weicht d Hnd, Shnnfchsplng an d Hnd
80.23.20↔	Arthr d Hdgel, Arthr assist Versorgung e Fx a Hdgel	82.09.99↔	Sonstige Inzision an den Weichteilen der Hand, sonstige
80.23.99↔	Arthroskopie des Handgelenks, sonstige	82.11.00↔	Tenotomie der Hand, n.n.bez.
80.24↔	Arthroskopie von Hand- und Finger		
80.44.00↔	Durchtr v Gelkap, Lig o Knorp an Hand u Fing, n.n.bez.		
80.44.10↔	Drchtr v Glkp, Lg o Knrp an Hnd u Fng, Drchtr d Bändr d Mthnd		
80.44.11↔	Drchtr v Glkp, Lg o Knrp an Hnd u Fng, Drchtr d Rtnklm fixrm		

82.11.10↔	Tenotomie der Hand, Handgelenk, perkutan	82.86.00↔	Sonstige Tenoplastik an der Hand, n.n.bez.
82.11.11↔	Tenotomie der Hand, Finger, perkutan	82.86.10↔	So Tenopl an d Hand, Tenopl von Beugesehen d Hand
82.11.20↔	Tenotomie der Hand, offen chirurgisch	82.86.11↔	S Tnpl an d Hnd, Schffng e Trnspntlgrs f Shn an d Hnd
82.11.99↔	Tenotomie der Hand, sonstige	82.86.12↔	S Tnpl an d Hnd, Rv e Shnmppl an d Hnd (h Wchs)
82.12↔	Fasziotomie der Hand	82.86.13↔	So Tenopl an d Hand, Wechsel e Sehnenimpl an d Hand
82.19.00↔	Sonstige Durchtrennung von Weichteilen der Hand, n.n.bez.	82.86.99↔	Sonstige Tenoplastik an der Hand, sonstige
82.19.10↔	So Durchtr v Weichteilen d Hand, Durchtr v Mn d Hand	82.89.00↔	Sonstige plastische Operationen an der Hand, n.n.bez.
82.19.99↔	Sonstige Durchtrennung von Weichteilen der Hand, sonstige	82.89.10↔	So Plast Op an d Hand, Sehnnenscheidenplastik an d Hand
82.21↔	Exzision einer Läsion an einer Sehnnenscheide der Hand	82.89.11↔	S Plst Op an d Hnd, Knöchrn Rf v Bändr d Hnd, Hndwr u Mtthnd
82.22↔	Exzision einer Läsion an einem Handmuskel	82.89.12↔	S Plst Op an d Hnd, Knöchrn Rf v Bändr d Hnd, S Bändr d Hnd
82.29↔	Exzision einer anderen Läsion an den Weichteilen der Hand	82.89.13↔	S Plst Op an Hnd, Glübrgreifnd Weichteildstrktion b kng Anm Hnd
82.33↔	Sonstige Tenonektomie an der Hand	82.89.14↔	So Plast Op an d Hand, Radialisation b kong Anom d Hand
82.35.00↔	Sonstige Fasziektomie der Hand, n.n.bez.	82.89.15↔	S Plst Op an d Hnd, Rs v Schnürmg n m plstscr Rk b kng Anm d Hnd
82.35.10↔	Sonstige Fasziektomie der Hand, Fasziektomie der Hohlhand	82.89.16↔	So Plast Op an d Hand, Transfer e Zehe als Fingerersatz
82.35.11↔	So Faszieekt d Hand, Faszieekt d Hand u Fng m Neurolys	82.89.99↔	Sonstige plastische Operationen an der Hand, sonstige
82.35.12↔	S Faszieekt d Hnd, Faszieekt d Hnd u Fng m Neurlrys u Artriolyt	84.01↔	Amput und Exartikulat an e Fng (ausgen am Daum)
82.35.13↔	S Faszieekt d Hnd, Faszieekt d Hnd u Fng m Arthrls	84.02↔	Amputation und Exartikulation am Daumen
82.35.99↔	Sonstige Fasziektomie der Hand, sonstige	84.91↔	Amputation, n.n.bez.
82.36↔	Sonstige Myektomie der Hand	86.27↔	Débridement an Nagel, Nagelbett oder Nagelfalz
82.41↔	Naht an einer Sehnnenscheide der Hand	86.61.00↔	Vollhauttransplantat an die Hand, n.n.bez.
82.42↔	Sekundäre Naht an einer Beugesehne der Hand	86.61.10↔	Kleinflächiges Vollhauttransplantat an die Hand
82.43↔	Sekundäre Naht an einer anderen Sehne der Hand	86.61.20↔	Großflächiges Vollhauttransplantat an die Hand
82.44↔	Sonstige Naht an einer Beugesehne der Hand	86.61.99↔	Vollhauttransplantat an die Hand, sonstige
82.45↔	Sonstige Naht an einer anderen Sehne der Hand	86.62.00↔	Sonstiges Hauttransplantat an die Hand, n.n.bez.
82.46.00↔	Naht an Muskel oder Faszie der Hand, n.n.bez.	86.62.10↔	Kleinflächiges Spalthauttransplantat an die Hand
82.46.10↔	Naht an Muskel oder Fasz d Hand, Naht an e Fasz d Hand	86.62.20↔	Großflächiges Spalthauttransplantat an die Hand
82.46.20↔	Naht an M oder Fasz d Hand, Naht an e M d Hand	86.62.99↔	Sonstiges Hauttransplantat an die Hand, sonstiges
82.46.99↔	Naht an Muskel oder Faszie der Hand, sonstige	86.73.00↔	Anbr von gestieltem oder fr Lappen an d Hand, n.n.bez.
82.51↔	Verlängerung einer Sehne der Hand	86.73.10↔	Kleinflächige Dehnungsplastik an die Hand
82.52↔	Verkürzung einer Sehne der Hand	86.73.11↔	Kleinflächige Verschiebe-Rotationsplastik an die Hand
82.53↔	Reinsertion einer Sehne der Hand	86.73.12↔	Kleinflächige Transpositionsplastik an die Hand
82.54↔	Reinsertion eines Muskels der Hand	86.73.13↔	Kleinflächige Insellappenplastik an die Hand
82.55↔	Sonstige Längenänderung an Muskel oder Sehne der Hand	86.73.14↔	Kleinflächige Z-Plastik an die Hand
82.56↔	Sonstiger Transfer oder Transplantation einer Sehne der Hand	86.73.20↔	Großflächige Dehnungsplastik an die Hand
82.57.00↔	Sonstige Transposition einer Sehne der Hand, n.n.bez.	86.73.21↔	Großflächige Verschiebe-Rotationsplastik an die Hand
82.57.10↔	So Transp e Sehn d Hand, Transp e Beugesehne d Hand	86.73.22↔	Großflächige Transpositionsplastik an die Hand
82.57.99↔	Sonstige Transposition einer Sehne der Hand, sonstige	86.73.23↔	Großflächige Insellappenplastik an die Hand
82.58↔	Sonstiger Transfer oder Transplantation eines Handmuskels	86.73.24↔	Großflächige Z-Plastik an die Hand
82.59↔	Sonstige Transposition eines Handmuskels	86.73.29↔	Sonstige lokale Lappenplastik an die Hand
82.72.00↔	Plast Op an d Hand m M o FaszTransplantat, n.n.bez.	86.73.30↔	Anbr von fr Lappen mit mikrovasulärer Anast an d Hand
82.72.10↔	Plst Op an d Hnd m M o FszTx, Plst Op m M o FszTx, an e Fng	86.73.40↔	Anbr von gestielt regionalem o gestielt Fernl an d Hand
82.72.11↔	Plst Op anHndM/FszTx, Plst OpM/FszTx, an snst TeilHnd	86.73.80↔	Kombinierte plastische Eingriffe an Haut und Unterhaut der Hand
82.72.99↔	Plast Op an d Hand m M o FaszTransplantat, sonstiges	86.73.99↔	Anbr von gestielten oder fr Lappen an d Hand, sonstige
82.79↔	Plast OP an der Hand mit anderem Tx oder Implant	86.74.24↔	Kleinflächige Verschiebe-Rotationsplastik an der Hand
82.82↔	Plastische Rekonstruktion einer Spalthand	86.86↔	Onychoplastik
82.83↔	Plastische Rekonstruktion bei Makrodaktylie		
82.84↔	Plastische Rekonstruktion bei Mallet-Finger		
82.85↔	Sonstige Tenodese an der Hand		

## Prozedur I32-7

79.13.00↔	Gschl Rp e Fx an Krpl u Mtkrpl m inn Knchfx, n.n.bz.	80.23.10↔	Arthroskopie des Handgelenks, Diagnostische Arthroskopie
79.13.10↔	Gschl Rp e Fx an Krpl u Mtkrpl m inn Knchfx d wnkst Pl	80.23.20↔	Arthr d Hdgl, Arthr assist Versorgung e Fx a Hdgl
79.13.19↔	Gschl RpFx an Krpl/Mtkrplinn Knchfx (d Schraub, Pl, Drht)	80.23.99↔	Arthroskopie des Handgelenks, sonstige
79.13.99↔	Gschl Rp e Fx an Krpl u Mtkrpl m inn Knchfx, S	80.24↔	Arthroskopie von Hand- und Finger
79.14.00↔	Gschl Reposition e Fngfx mit inn Knochfix, n.n.bez.	80.33.00↔	Gelenkbiopsie am Handgelenk, n.n.bez.
79.14.10↔	Gschl Rep e Fngfx m inn Knochfix d winkelstabile Pl	80.33.10↔	Gelbiop a Hdgl, Perkutane (Nadel) Biops a Hdgl
79.14.19↔	Gschl Rp e Fngfx m S inn Knchfx (z.B. d Schraub, Pl, Drht)	80.33.20↔	Gelbiop a Handgelenk, Arthr Gelbiop a Handgelenk
79.14.99↔	Gschl Reposition e Fngfx mit inn Knochfix, sonstige	80.33.30↔	Gelenkbiopsie am Handgelenk, Offene Gelenkbiopsie am Handgelenk
79.24↔	Offene Rep einer FngFx ohne innere KnochFix	80.33.99↔	Gelenkbiopsie am Handgelenk, sonstige
79.34↔	Offene Rep einer FngFx mit innerer KnochFix	81.75↔	Arthropl ohne Implantat am Karpokarpal- oder KMKG
79.84↔	Offene Reposition einer Luxation von Hand und Fingern	82.01.00↔	Exploration an der Handsehnnenscheide, n.n.bez.
80.13.00↔	Sonstige Arthrotomie des Handgelenks, n.n.bez.	82.01.10↔	Exploration an der Handsehnnenscheide, Extensoren
80.13.10↔	S Arthrt d Hdgl, Arthr Arthrt d Hndgl, Glsp m Drain	82.01.11↔	Exploration an der Handsehnnenscheide, Flexoren
80.13.11↔	S Arthrt d Hdgl, Arthr Arthrt d Hndgl, Entf freier Glkörper	82.01.99↔	Exploration an der Handsehnnenscheide, sonstige
80.13.12↔	S Arthrt d Hdgl, Arthr Arthrt d Hndgl, Enl o Entf e Mdträg	82.02↔	Myotomie an der Hand
80.13.20↔	So Arthrot d Hdgl, Arthrot d Handgel, Gelsp m Drain	82.04↔	Inzision und Drainage von Palmar- oder Thenarraum
80.13.21↔	S Arthrt d Hdgl, Arthrt d Hndgl, Entf freier Glkörper	82.09.00↔	Sonstige Inzision an den Weichteilen der Hand, n.n.bez.
80.13.99↔	Sonstige Arthrotomie des Handgelenks, sonstige	82.09.10↔	S Inzs an D Weicht d Hnd, Shnfnchspitng an d Hnd
80.23.00↔	Arthroskopie des Handgelenks, n.n.bez.		

82.09.99↔	Sonstige Inzision an den Weichteilen der Hand, sonstige	82.35.11↔	So Faszieekt d Hand, Faszieekt d Hand u Fing m Neurolysis
82.11.00↔	Tenotomie der Hand, n.n.bez.	82.35.12↔	S Fszieekt d Hnd, Fszieekt d Hnd u Fng m Neurlrys u Artriolys
82.11.10↔	Tenotomie der Hand, Handgelenk, perkutan	82.35.13↔	S Fszieekt d Hnd, Fszieekt d Hnd u Fng m Arthrlysis
82.11.11↔	Tenotomie der Hand, Finger, perkutan	82.35.99↔	Sonstige Fasziektomie der Hand, sonstige
82.11.20↔	Tenotomie der Hand, offen chirurgisch	82.41↔	Naht an einer Sehnscheide der Hand
82.11.99↔	Tenotomie der Hand, sonstige	82.42↔	Sekundäre Naht an einer Beugesehne der Hand
82.12↔	Fasziotomie der Hand	82.43↔	Sekundäre Naht an einer anderen Sehne der Hand
82.19.00↔	Sonstige Durchtrennung von Weichteilen der Hand, n.n.bez.	82.44↔	Sonstige Naht an einer Beugesehne der Hand
82.19.10↔	So Durchtr v Weichteilen d Hand, Durchtr v Mn d Hand	82.45↔	Sonstige Naht an einer anderen Sehne der Hand
82.19.99↔	Sonstige Durchtrennung von Weichteilen der Hand, sonstige	82.46.00↔	Naht an Muskel oder Faszie der Hand, n.n.bez.
82.21↔	Exzision einer Läsion an einer Sehnscheide der Hand	82.46.10↔	Naht an Muskel oder Fasz d Hand, Naht an e Fasz d Hand
82.22↔	Exzision einer Läsion an einem Handmuskel	82.46.20↔	Naht an M oder Fasz d Hand, Naht an e M d Hand
82.29↔	Exzision einer anderen Läsion an den Weichteilen der Hand	82.46.99↔	Naht an Muskel oder Faszie der Hand, sonstige
82.33↔	Sonstige Tenonektomie an der Hand	86.27↔	Débridement an Nagel, Nagelbett oder Nagelfalz
82.35.00↔	Sonstige Fasziektomie der Hand, n.n.bez.	86.86↔	Onychoplastik
82.35.10↔	Sonstige Fasziektomie der Hand, Fasziektomie der Hohlhand		

## Prozedur I32-8

04.43.00↔	Entlastung am Karpaltunnel, n.n.bez.	77.64.99↔	Lok Res von Knochläs o Gew an Karpal u Metakarpal, So
04.43.10↔	Entlastung am Karpaltunnel, endoskopisch	77.84↔	Sonstige partielle Knochenresektion an Karpalia und Metakarpalia
04.43.99↔	Entlastung am Karpaltunnel, sonstige	77.94↔	Totale Resektion von Karpalia und Metakarpalia
39.31.00↔	Naht einer Arterie, n.n.bez.	78.00↔	Knochen transplantation, ohne Angabe der Lokalisation
39.31.10↔	Naht einer Arterie an Kopf und Hals, n.n.bez.	78.02.00↔	Knochen transplantation am Humerus, n.n.bez.
39.31.11↔	Naht einer intrakraniellen Arterie	78.02.10↔	Knocht x a Hum, Gefgestielt mit mikrovasculärer Anast
39.31.19↔	Naht einer Arterie an Kopf und Hals, sonstige	78.02.11↔	Knocht x a Hum, Gefgestielt ohne mikrovasculäre Anast
39.31.20↔	Naht einer Arterie des Oberarms, n.n.bez.	78.02.12↔	Knochen transplantation am Humerus, allogene
39.31.21↔	Naht der A. axillaris	78.02.13↔	Knorpel-Knochen transplantation am Humerus
39.31.22↔	Naht der A. brachialis	78.02.14↔	S Kncht x a Hm (z.B. Atg Spong, krtksp Spn, N Gfgstiels Tx)
39.31.29↔	Naht einer Arterie des Oberarms, sonstige	78.02.99↔	Knochen transplantation am Humerus, sonstige
39.31.30↔	Naht einer Arterie des Unterarms	78.03.00↔	Knochen transplantation an Radius und Ulna, n.n.bez.
39.31.40↔	Naht einer Arterie der Hand	78.03.10↔	Knocht x an Rad und Ulna, Gefgestielt m mikrovascul Anast
39.31.50↔	Naht einer Arterie der unteren Extremität	78.03.11↔	Knocht x an Rad und Ulna, Gefgestielt oh mikrovascul Anast
39.31.60↔	Naht der Aorta, n.n.bez.	78.03.12↔	Knochen transplantation an Radius und Ulna, allogene
39.31.61↔	Naht der thorakalen Aorta	78.03.13↔	Knorpel-Knochen transplantation an Radius und Ulna
39.31.62↔	Naht der abdominalen Aorta	78.03.19↔	S Kncht x an Rd&Uln(zB Atg Spong,krtksp Spn,N Gfgstiels Tx)
39.31.69↔	Naht der Aorta, sonstige	78.03.99↔	Knochen transplantation an Radius und Ulna, sonstige
39.31.70↔	Naht von sonstigen thorakalen Arterien, n.n.bez.	78.04.00↔	Knochen transplantation an Karpalia und Metakarpalia, n.n.bez.
39.31.71↔	Naht der A. pulmonalis	78.04.10↔	Kncht x an Krpl u Mtkrpl, Gfgstielt m mkrvsk Anast
39.31.72↔	Naht des Truncus brachiocephalicus	78.04.11↔	Knocht nsp an Krpl u Mtkrpl, Gfgstielt oh mkrvsk Anast
39.31.73↔	Naht der A. subclavia	78.04.12↔	Knochen transplantation an Karpalia und Metakarpalia, allogene
39.31.79↔	Naht von thorakalen Arterien, sonstige	78.04.13↔	Knorpel-Knochen transplantation an Karpalia und Metakarpalia
39.31.80↔	Naht von abdominalen Arterien, n.n.bez.	78.04.19↔	Kncht x an Krpl/Mtkrpl (Atg Spong, krtksp Spn, N Gfgstiels Tx)
39.31.81↔	Naht des Truncus coeliacus	78.04.99↔	Knochen transplantation an Karpalia und Metakarpalia, sonstige
39.31.82↔	Naht der A. gastrica	78.05.00↔	Knochen transplantation am Femur, n.n.bez.
39.31.83↔	Naht der A. hepatica	78.05.10↔	Knocht x a Fem, Gefgestielt mit mikrovasculärer Anast
39.31.84↔	Naht der A. lienalis	78.05.11↔	Knocht x a Fem, Gefgestielt, ohne mikrovasculäre Anast
39.31.85↔	Naht der A. renalis	78.05.12↔	Knochen transplantation am Femur, allogene
39.31.86↔	Naht der A. mesenterialis	78.05.13↔	Knorpel-Knochen transplantation am Femur
39.31.87↔	Naht der A. lumbalis	78.05.19↔	S Kncht x a Fm (z.B. Atg Spong, krtksp Spn, N Gfgstiels Tx)
39.31.88↔	Naht der A. iliaca	78.05.99↔	Knochen transplantation am Femur, sonstige
39.31.89↔	Naht von abdominalen Arterien, sonstige	78.07.00↔	Knochen transplantation an Tibia und Fibula, n.n.bez.
39.31.99↔	Naht einer Arterie, sonstige	78.07.10↔	Knocht x an d Tibia, Gefgestielt m mikrovasculärer Anast
77.04.00↔	Sequestrektomie an Karpalia und Metakarpalia, n.n.bez.	78.07.11↔	Knocht x an d Tibia, Gefgestielt ohne mikrovascul Anast
77.04.10↔	Sepuestrekt an Karpal und Metakarpal, oh Einl e Medträg	78.07.12↔	Knochen transplantation an der Tibia, allogene
77.04.11↔	Sepuestrekt an Karpal und Metakarpal, m Einl e Medträg	78.07.13↔	Knorpel-Knochen transplantation an der Tibia
77.04.99↔	Sequestrektomie an Karpalia und Metakarpalia, sonstige	78.07.19↔	S Kncht x an d Tb (z.B. Atg Spong, krtksp Spn, N Gfgstiels Tx)
77.14.00↔	S Knchnz oh Knchdrchr an Krpl u Mtkrpl, n.n.bez.	78.07.20↔	Knocht x an d Fib, Gefgestielt mit mikrovasculärer Anast
77.14.10↔	S Knchnz oh Knchdrchr an Krpl u Mtkrpl, Explr u Knchnb	78.07.21↔	Knocht x an d Fib, Gefgestielt ohne mikrovasculäre Anast
77.14.11↔	S Knchnz oh Knchdrchr an Krpl u Mtkrpl, Frmdkntf	78.07.22↔	Knochen transplantation an der Fibula, allogene
77.14.12↔	S Knchnz oh Knchdrchr an Krpl u Mtkrpl, Enl u Entf e Mdträg	78.07.23↔	Knorpel-Knochen transplantation an der Fibula
77.14.13↔	S Knchnz oh Knchdrchr an Krpl u Mtkrpl, Drain	78.07.29↔	S Kncht x an d Fb (z.B. Atg Spong, krtksp Spn, N Gfgstiels Tx)
77.14.99↔	S Knchnz oh Knchdrchr an Krpl u Mtkrpl, S	78.07.99↔	Knochen transplantation an Tibia und Fibula, sonstige
77.24↔	Keilosteotomie an Karpalia und Metakarpalia	78.09.00↔	Knocht x an And näher bez Knoch, auss Gschk, n.n.bez.
77.34.00↔	So Knochdurchtr an Karpal und Metakarpal, n.n.bez.	78.09.10↔	Knocht x an Phal d Hand, Gefgestielt m mikrovascul Anast
77.34.10↔	S Knochdrchr an Krpl u Mtkrpl, (D)rtionssttm an Krpl u Mtkrpl	78.09.11↔	Knocht x an Phal d Hand, Gefgestielt oh mikrovascul Anast
77.34.11↔	S Knochdrchr an Krpl&Mtkrpl,Kmpl(mhrd)Osteot an Krpl&Mtkrpl	78.09.12↔	Knochen transplantation an Phalangen der Hand, allogene
77.34.99↔	So Knochdurchtr an Karpal und Metakarpal, So	78.09.19↔	S Kncht x an Phl Hnd(zB Atg Spong,krtksp Spn,N Gfgstiels Tx)
77.64.00↔	Lk Rs v Kchläs o Gw an Krpl u Mtkrpl, n.n.bez.		
77.64.20↔	Lk Rs v Kchläs o Gw an Krpl u Mtkrpl, Dbr an Krpl u Mtkrpl		

78.09.90↔	Knchtx an And näh bz Knch, auss Gschk, Gfgstiel m mkrvsk Anst	81.40.11↔	Reko a Hüftgel, Ref e osteoch Fragm, offen chir
78.09.91↔	Knchtx an And näh bz Knch, auss Gschk, Gfgstiel oh mkrvsk Anst	81.40.12↔	Reko a Hüftgel, Subchondrale Spongiasplastik, arthr
78.09.92↔	Knochtx an And näher bez Knoch, auss Gschk, allog	81.40.13↔	Reko a Hüftgel, Subchondrale Spongplast, offen chir
78.09.98↔	S Knxt a ad nbz Kn,aus Gschk (zB Atg Spng,ksp Span,n Gfgst Tx)	81.40.14↔	Rk a Hüftgl, Knrpltx u Implnt v ivt hrg Gwklt, arthr
78.09.99↔	Knochtx an And näher bez Knoch, auss Gschk, sonstige	81.40.15↔	Rk a Hüftgl, Knrpltx u Implnt v ivt hrg Gwklt, offn chr
78.24.00↔	Verkürzungsteotomie an Karpalia und Metakarpalia, n.n.bez.	81.40.16↔	Rekonstruktion am Hüftgelenk, Knorpelglättung, arthroskopisch
78.24.10↔	Temporäre Epiphyseodese an Karpalia und Metakarpalia	81.40.17↔	Rekonstruktion am Hüftgelenk, Knorpelglättung, offen chirurgisch
78.24.11↔	Permanente Epiphyseodese an Karpalia und Metakarpalia	81.40.18↔	Reko a Hüftgel, Subchondrale Knocheröff, arthr
78.24.12↔	Therapeutische Epiphyseolyse an Karpalia und Metakarpalia	81.40.19↔	Reko a Hüftgel, Subchondrale Knocheröff, offen chir
78.24.99↔	Verkürzungsteotomie an Karpalia und Metakarpalia, sonstige	81.40.20↔	Rk a Hüftgl, Sbch Knchröff m Enbr e azll Impl, arthr
78.34↔	Verlängerungsteotomie an Karpalia und Metakarpalia	81.40.30↔	Rk a Hüftgl, Arthrpl a Hüftgl m Osteot d Bckns, S Osteot
78.39.00↔	Verlängerungsteotomie an and näh bez Knoch, n.n.bez.	81.40.31↔	Rk a Hüftgl, Arthrpl a Hüftgl m Osteot d Bckns, Trplsteotmie
78.39.10↔	Verlängerungsteotomie an Phalangen der Hand	81.40.32↔	Rekonstruktion am Hüftgelenk, Pfannendachplastik am Hüftgelenk
78.44↔	Sonstige plastische Rekonstruktion an Karpalia und Metakarpalia	81.40.33↔	Reko a Hüftgel, GirdlestoneResektion a Hüftgel, pri
78.49.11↔	Sonstige plastische Rekonstruktion an Phalangen der Hand	81.40.99↔	Rekonstruktion am Hüftgelenk, sonstige
78.49.13↔	Sonstige plastische Rekonstruktion an Phalangen des Fußes	81.71.00↔	Arthropl m Implant a Metakarpophal und lpg, n.n.bez.
79.13.00↔	Gschl Rp e Fx an Krpl u Mtkrpl m inn Knchfx, n.n.bz.	81.75↔	Arthropl ohne Implantat am Karpokarpal- oder KMKG
79.13.10↔	Gschl Rp e Fx an Krpl u Mtkrpl m inn Knchfx d wnkst Pl	81.93.00↔	Naht an Kapsel oder Ligament der oberen Extremitäten, n.n.bez.
79.13.19↔	Gschl RpFx an Krpl/Mtkrplinn Knchfx (d Schraub, Pl, Drht)	81.93.10↔	Nht an Kaps o Lig d oberen Extrem, Nht d Bandapp d Klav
79.13.99↔	Gschl Rp e Fx an Krpl u Mtkrpl m inn Knchfx, S	81.93.20↔	Nht an Kps o Lg d ob Extrem, Nht d rdiouln Rngbnds
79.14.00↔	Geschl Reposition e Fingfx mit inn Knochfix, n.n.bez.	81.93.21↔	Nht an Kps o Lg d ob Extrem, Nht d dst rdiouln Bndpp
79.14.10↔	Geschl Rep e Fingfx m inn Knochfix d winkelstabile Pl	81.93.30↔	Nht an Kaps o Lig d ob Extrem, Handwur und Mitthand
79.14.19↔	Gschl Rp e Fngfx m S inn Knchfx (z.B. d Schraub, Pl, Drht)	81.93.99↔	Naht an Kapsel oder Ligament der oberen Extremitäten, sonstige
79.14.99↔	Geschl Reposition e Fingfx mit inn Knochfix, sonstige	81.96.20↔	Sonstige Rekonstruktion an Gelenken, Handgelenk, n.n.bez.
79.23↔	Off Rep e Fx an Karpal u Metakarpal oh innKnochFix	81.96.21↔	Sonstige Reko an Gel, Hdgel, Ref e osteoch Fragm, arthr
79.24↔	Offene Rep einer FingFx ohne innere KnochFix	81.96.22↔	So Reko an Gel, Hdgel, Ref e osteoch Fragm, offen chir
79.33.00↔	Off Rp e Fx an Krpl u Mtkrpl m inn Knchfx, n.n.bz.	81.96.23↔	So Reko an Gel, Hdgel, Subchondrale Spongplast, arthr
79.33.10↔	Off Rp e Fx an Krpl u Mtkrpl m inn Knchfx d (Blount)Klm	81.96.24↔	So Reko an Gel, Hdgel, Subch Spongplast, offen chir
79.33.19↔	Off Rep e Fx an Karpal und Metakarpal m So inn Knochfix	81.96.25↔	S Rk an Gl, Hdgl, Knrpltx u Implnt v ivt hrg Gwklt, arthr
79.33.99↔	Off Rep e Fx an Karpal u Metakarpal m inn Knochfix, So	81.96.26↔	S Rk an Gl, Hdgl, Knrpltx u Implnt v ivt hrg Gwklt, offn chr
79.34↔	Offene Rep einer FingFx mit innerer KnochFix	81.96.27↔	Sonstige Rekonstruktion an Gel, Hdgel, Knorpelgl, arthr
79.63↔	Débridement einer offenen Fraktur an Karpalia und Metakarpalia	81.96.28↔	Sonstige Reko an Gel, Hdgel, Knorpelgl, offen chir
79.64↔	Débridement einer offenen Fingerfraktur	81.96.29↔	Sonstige Rekonstruktion an Gelenken, Handgelenk, sonstige
79.83.00↔	Offene Reposition einer Luxation des Handgelenks, n.n.bez.	81.96.2a↔	So Reko an Gel, Hdgel, Subchondrale Knocheröff, arthr
79.83.10↔	Offene Reposition einer Luxation des distales Radioulnargelenks	81.96.2b↔	So Reko an Gel, Hdgel, Subch Knocheröff, offen chir
79.83.99↔	Offene Reposition einer Luxation des Handgelenks, sonstige	81.96.2c↔	S Rk an Gl, Hdgl, Sbch Knchröff m Enbr e azll Impl, arthr
79.84↔	Offene Reposition einer Luxation von Hand und Fingern	81.96.95↔	S glrk u glpl Engr Implnt e Endprth an Gl d ob Extrem, S
79.93↔	Ni näh bez OP an Verletz von Karpal und Metakarpal	81.96.98↔	Sonstige gelrek und gelpel Eingr, Resektpl a Hdgel
79.94↔	Nicht näher bez Operation an Verletz der FingKnoch	81.99.00↔	Sonstige Operationen an Gelenken und Gelenkstrukturen, n.n.bez.
80.13.00↔	Sonstige Arthrotomie des Handgelenks, n.n.bez.	81.99.10↔	Arthroskopische Revision eines Gelenkes, n.n.bez
80.13.10↔	S Arthrt d Hdgl, Arthr Arthrt d Hndgl, Glsp m Drain	81.99.19↔	Arthroskopische Revision eines Gelenkes, Sonstige
80.13.11↔	S Arthrt d Hdgl, Arthr Arthrt d Hndgl, Entf freier Glkörper	81.99.30↔	Arthroskopische Operationen am Gelenkknorpel, n.n.bez.
80.13.12↔	S Arthrt d Hdgl, Arthr Arthrt d Hndgl, Enl o Entf e Mdrträg	81.99.39↔	Arthroskopische Operationen am Gelenkknorpel, sonstige
80.13.20↔	So Arthrot d Hdgel, Arthrot d Handgel, Gelsp m Drain	81.99.40↔	Offen chirurgische Operationen am Gelenkknorpel, n.n.bez.
80.13.21↔	S Arthrt d Hdgl, Arthrt d Hndgl, Entf freier Glkörper	81.99.44↔	Offen chirurgische Operation am Gelenkknorpel, Ellbogen
80.13.99↔	Sonstige Arthrotomie des Handgelenks, sonstige	81.99.59↔	Arthrorise und Temporäre Fixation, sonstige
80.73.00↔	Synovektomie am Handgelenk, n.n.bez.	81.99.80↔	Sonstige Arthr Op an Gel und Gelstrukt, n.n.bez.
80.73.10↔	Synovektomie a Hdgel, Arthr Synovektomie a Hdgel	81.99.89↔	Sonstige Arthr Op an Gel und Gelstrukt, sonstige
80.73.20↔	Synovektomie am Handgelenk, Offene Synovektomie am Handgelenk	81.99.90↔	Sonstige offen Chir Operationen an Gel und Gelkn
80.73.99↔	Synovektomie am Handgelenk, sonstige	81.99.94↔	Sonstige offen Chir Operationen an Gel und Gelkn, Ellb
80.83.00↔	Sonstige Lok Exz oder Destr e Gelläs a Hdgel, n.n.bez.	81.99.99↔	Sonstige Operationen an Gelenken und Gelenkstrukturen, sonstige
80.83.10↔	S Lk Exz o Dstr Glläs a Hdgl,Arthr Lk Exz o Dstr Glläs a Hdgl	82.01.00↔	Exploration an der Handsehnscheide, n.n.bez.
80.83.11↔	Sonstige Lok Exz o Destr e Gelläs a Hdgel, Débr a Hdgel	82.01.10↔	Exploration an der Handsehnscheide, Extensoren
80.83.12↔	So Lok Exz o Destr e Gelläs a Hdgel, Zystexst a Hdgel	82.01.11↔	Exploration an der Handsehnscheide, Flexoren
80.83.99↔	Sonstige Lok Exz oder Destr e Gelläs a Hdgel, sonstige	82.01.99↔	Exploration an der Handsehnscheide, sonstige
80.84.00↔	So Lok Exz o Destr e Gelläs an Hand und Fing, n.n.bez.	82.02↔	Myotomie an der Hand
80.84.10↔	S Lk Exz o Dstr e Glläs an Hnd u Fng, Dbr an Gl d Hndwr	82.04↔	Inzision und Drainage von Palmar- oder Thenarraum
80.84.20↔	S Lk Exz o Dstr e Glläs an Hnd u Fng, Dbr an snst Gl d Hnd u Fng	82.09.00↔	Sonstige Inzision an den Weichteilen der Hand, n.n.bez.
80.84.99↔	So Lok Exz o Destr e Gelläs an Hand und Fing, So	82.09.10↔	S Inzs an D Weicht d Hnd, Shnnfchsplting an d Hnd
81.26↔	Arthrodesse am Karpometakarpalgelenk	82.09.99↔	Sonstige Inzision an den Weichteilen der Hand, sonstige
81.27↔	Arthrodesse am Metakarpophalangealgelenk	82.11.00↔	Tenotomie der Hand, n.n.bez.
81.28↔	Interphalangeal-Arthrodesse	82.11.10↔	Tenotomie der Hand, Handgelenk, perkutan
81.40.00↔	Rekonstruktion am Hüftgelenk, n.n.bez.	82.11.11↔	Tenotomie der Hand, Finger, perkutan
81.40.10↔	Rekonstruktion a Hüftgel, Ref e osteoch Fragm, arthr	82.11.20↔	Tenotomie der Hand, offen chirurgisch
		82.11.99↔	Tenotomie der Hand, sonstige

82.12↔	Fasziotomie der Hand	83.82.10↔	Muskel oder Fasztx, Fasztx, Kopf und Hals
82.19.00↔	Sonstige Durchtrennung von Weichteilen der Hand, n.n.bez.	83.82.11↔	Muskel oder Fasztx, Fasztx, Schulter und Axilla
82.19.10↔	So Durchtr v Weichteilen d Hand, Durchtr v Mn d Hand	83.82.12↔	Muskel oder Fasztx, Fasztx, Oberarm und Ellb
82.19.99↔	Sonstige Durchtrennung von Weichteilen der Hand, sonstige	83.82.13↔	Muskel oder Fasztx, Fasztx, Unterarm
82.21↔	Exzision einer Läsion an einer Sehenscheide der Hand	83.82.14↔	Muskel oder Fasztx, Fasztx, Bruw, Bauch und Rücken
82.22↔	Exzision einer Läsion an einem Handmuskel	83.82.15↔	M oder Fasztx, Fasztx, Leist und Genreg und Gesäss
82.29↔	Exzision einer anderen Läsion an den Weichteilen der Hand	83.82.16↔	Muskel oder Fasztx, Fasztx, Untere Extrem
82.33↔	Sonstige Tenonektomie an der Hand	83.82.19↔	Muskel oder Fasztx, Fasztx, And Lokalisation
82.35.00↔	Sonstige Fasziektomie der Hand, n.n.bez.	83.82.20↔	M o Fasztx, Tx e lok M o Faszlap, Kopf und Ha
82.35.10↔	Sonstige Fasziektomie der Hand, Fasziektomie der Hohlhand	83.82.21↔	M o Fasztx, Tx e lok M o Faszlap, Schult und Axilla
82.35.11↔	So Faszieekt d Hand, Faszieekt d Hand u Fing m Neurolys	83.82.22↔	M o Fasztx, Tx e lok M o Faszlap, Oba und Ellb
82.35.12↔	S Fszieekt d Hnd, Fszieekt d Hnd u Fng m Neurlys u Artriolys	83.82.23↔	M o Fasztx, Tx e lok M o Faszlap, Unterarm
82.35.13↔	S Fszieekt d Hnd, Fszieekt d Hnd u Fng m Arthrly	83.82.24↔	M o Fasztx, Tx e lok M o Faszlap, Bruw, Bauch u Rücken
82.35.99↔	Sonstige Fasziektomie der Hand, sonstige	83.82.25↔	M o Fsztx, Tx e lk M o Fszlp, Leist u Gnrg u Gsä
82.36↔	Sonstige Myektomie der Hand	83.82.26↔	M o Fasztx, Tx e lok M o Faszlap, Untere Extrem
82.41↔	Naht an einer Sehenscheide der Hand	83.82.29↔	M o Fasztx, Tx e lok M o Faszlap, And Lok
82.42↔	Sekundäre Naht an einer Beugesehne der Hand	83.82.30↔	M o Fasztx, Tx e osteom o osteofasz Lp, Kopf und Ha
82.43↔	Sekundäre Naht an einer anderen Sehne der Hand	83.82.31↔	M o Fasztx, Tx e osteom o osteofasz Lp, Schult u Axilla
82.44↔	Sonstige Naht an einer Beugesehne der Hand	83.82.32↔	M o Fasztx, Tx e osteom o osteofasz Lp, Oba und Ellb
82.45↔	Sonstige Naht an einer anderen Sehne der Hand	83.82.33↔	M o Fasztx, Tx e osteom o osteofasz Lp, Unterarm
82.46.00↔	Naht an Muskel oder Faszie der Hand, n.n.bez.	83.82.34↔	M o Fsztx, Tx e osteom o osteofsz Lp, Brw, Bauch u Rückn
82.46.10↔	Naht an Muskel oder Fasz d Hand, Naht an e Fasz d Hand	83.82.35↔	M o Fsztx, Tx e osteom o osteofsz Lp, Leist u Gnrg u Gsä
82.46.20↔	Naht an M oder Fasz d Hand, Naht an e M d Hand	83.82.36↔	M o Fasztx, Tx e osteom o osteofasz Lp, Untere Extrem
82.46.99↔	Naht an Muskel oder Faszie der Hand, sonstige	83.82.39↔	M o Fasztx, Tx e osteom o osteofasz Lp, And Lok
82.51↔	Verlängerung einer Sehne der Hand	83.82.40↔	M o Fsztx, Tx e snst Lppntx m mkrvsk Anst aus M o Fsz, Kpf u H
82.52↔	Verkürzung einer Sehne der Hand	83.82.41↔	M o Fsztx, Tx e snst Lppntx m mkrvsk Anst aus M o Fsz, Schl&Axll
82.53↔	Reinsertion einer Sehne der Hand	83.82.42↔	M o Fsztx, Tx e snst Lppntx m mkrvsk Anst aus M o Fsz, Ob u Ellb
82.54↔	Reinsertion eines Muskels der Hand	83.82.43↔	M o Fsztx, Tx e snst Lppntx m mkrvsk Anst aus M o Fsz, Unt
82.55↔	Sonstige Längenänderung an Muskel oder Sehne der Hand	83.82.44↔	Musk/Fasztx, Tx Lppntx mkrvsk Anst aus M/Fsz, Brw/Bauch/Rückn
82.56↔	Sonstiger Transfer oder Transplantation einer Sehne der Hand	83.82.45↔	M/Fsztx, Txsnst Lppntxmkrvsk Anst aus M/Fsz, Leist/Gnrg/Gsä
82.57.00↔	Sonstige Transposition einer Sehne der Hand, n.n.bez.	83.82.46↔	M o Fsztx, Tx e snst Lppntx m mkrvsk Anst aus M o Fsz, Unt Extrm
82.57.10↔	So Transp e Sehn d Hand, Transp e Beugesehne d Hand	83.82.47↔	M o Fsztx, Tx e snst Lppntx m mkrvsk Anst aus M o Fsz, And Lk
82.57.99↔	Sonstige Transposition einer Sehne der Hand, sonstige	83.82.99↔	Muskel- oder Faszientransplantation, sonstige
82.58↔	Sonstiger Transfer oder Transplantation eines Handmuskels	84.01↔	Amput und Exartikulat an e Fing (ausgen am Daum)
82.59↔	Sonstige Transposition eines Handmuskels	84.02↔	Amputation und Exartikulation am Daumen
82.61↔	Pollisation mit Übertragung von Nerven und Blutversorgung	84.21↔	Daumen-Replantation
82.72.00↔	Plast Op an d Hand m M o FaszTransplantat, n.n.bez.	84.22↔	Finger-Replantation (ausser Daumen)
82.72.10↔	Plst Op an d Hnd m M o FszTx, Plst Op m M o FszTx, an e Fng	84.23.00↔	Replantation von Vorderarm, Handgelenk oder Hand, n.n.bez.
82.72.11↔	Plst Op anHndM/FszTx, Plst OpM/FszTx, an snst TeilHnd	84.23.10↔	Repl von Vorderarm, Hdgel o Hand, Repl von Vorderarm
82.72.99↔	Plast Op an d Hand m M o FaszTransplantat, sonstiges	84.23.11↔	Repl von Vorderarm, Hdgel o Hand, Repl von Hdgel o Hand
82.79↔	Plast OP an der Hand mit anderem Tx oder Implant	84.23.99↔	Replantation von Vorderarm, Handgelenk oder Hand, sonstige
82.81↔	Transfer eines Fingers, ausgenommen Daumen	84.29.00↔	Sonstige Replantation, n.n.bez.
82.82↔	Plastische Rekonstruktion einer Spalthand	84.29.10↔	Sonstige Replantation, Obere Extremität
82.83↔	Plastische Rekonstruktion bei Makrodaktylie	84.29.20↔	Sonstige Replantation, Untere Extremität
82.84↔	Plastische Rekonstruktion bei Mallet-Finger	84.29.99↔	Sonstige Replantation, sonstige
82.85↔	Sonstige Tenodese an der Hand	84.91↔	Amputation, n.n.bez.
82.86.00↔	Sonstige Tenoplastik an der Hand, n.n.bez.	86.27↔	Débridement an Nagel, Nagelbett oder Nagelfalz
82.86.10↔	So Tenopl an d Hand, Tenopl von Beugesehnen d Hand	86.61.00↔	Vollhauttransplantat an die Hand, n.n.bez.
82.86.11↔	S Tnpl an d Hnd, Schffng e Trnsplntgrs f Shn an d Hnd	86.61.10↔	Kleinflächiges Vollhauttransplantat an die Hand
82.86.12↔	S Tnpl an d Hnd, Rv e Shnimpl an d Hnd (h Wchs)	86.61.20↔	Großflächiges Vollhauttransplantat an die Hand
82.86.13↔	So Tenopl an d Hand, Wechsel e Sehnenimpl an d Hand	86.61.99↔	Vollhauttransplantat an die Hand, sonstige
82.86.99↔	Sonstige Tenoplastik an der Hand, sonstige	86.62.00↔	Sonstiges Hauttransplantat an die Hand, n.n.bez.
82.89.00↔	Sonstige plastische Operationen an der Hand, n.n.bez.	86.62.10↔	Kleinflächiges Spalthauttransplantat an die Hand
82.89.10↔	So Plast Op an d Hand, Sehnscheidenplastik an d Hand	86.62.20↔	Großflächiges Spalthauttransplantat an die Hand
82.89.11↔	S Plst Op an d Hnd, Knöchrm Rf v Bändr d Hnd, Hndwr u Mthnd	86.62.99↔	Sonstiges Hauttransplantat an die Hand, sonstiges
82.89.12↔	S Plst Op an d Hnd, Knöchrm Rf v Bändr d Hnd, S Bändr d Hnd	86.63.00↔	Vollhauttransplantat an andere Lokalisationen, n.n.bez.
82.89.13↔	S Plst Op an Hnd, Glübrigreifnd Weichteildstrktion b kng Anm Hnd	86.63.10↔	Kleinfl VollhautTx an D Kopf (auss Lip und Mund)
82.89.14↔	So Plast Op an d Hand, Radialisation b kong Anom d Hand	86.63.11↔	Kleinflächiges Vollhauttransplantat an den Hals
82.89.15↔	S Plst Op an d Hnd, Rs v Schnürngm n plstschr Rk b kng Anm d Hnd	86.63.12↔	Kleinflächiges Vollhauttransplantat an Schulter und Oberarm
82.89.16↔	So Plast Op an d Hand, Transfer e Zehe als Fingerersatz	86.63.13↔	Kleinflächiges Vollhauttransplantat an den Unterarm
82.89.99↔	Sonstige plastische Operationen an der Hand, sonstige	86.63.15↔	Kleinfl Vollhauttransplantat an Bruw, Bauch und Rücken
83.43.00↔	Exzision von Muskel oder Faszie zur Transplantation, n.n.bez.	86.63.16↔	Kleinfl Vollhauttransplantat an d Leisten und Genreg
83.43.10↔	Exz von M o Fasz zur Tx, Entn e myokutanen Lp zur Tx	86.63.17↔	Kleinflächiges Vollhauttransplantat an das Gesäß
83.43.11↔	Exz v M o Fasz z Tx, Entn e osteom o osteofasz Lp z Tx	86.63.18↔	Kleinfl Vollhauttransplantat an Os und Unterschenkel
83.43.12↔	Exz v M o Fsz z Tx, Entn e snst Lppntx m mkrvsk Anst aus M o Fsz	86.63.19↔	Kleinflächiges Vollhauttransplantat an andere Lokalisation
83.43.99↔	Exzision von Muskel oder Faszie zur Transplantation, sonstige		
83.82.00↔	Muskel- oder Faszientransplantation, n.n.bez.		



86.63.1a↔	Kleinflächiges Vollhauttransplantat an den Fuß	86.67.24↔	Großflächiges temporäres Haut-Regenerationsgraft an die Hand
86.63.20↔	Groß VollhautTx an D Kopf (auss Lip und Mund)	86.67.25↔	Groß temporäres HautRegenergraft an Bruw und Rücken
86.63.21↔	Großflächiges Vollhauttransplantat an den Hals	86.67.26↔	Groß temporäres HautRegenerationsgraft an d Bauchreg
86.63.22↔	Großflächiges Vollhauttransplantat an Schulter und Oberarm	86.67.27↔	Groß temporäres HautRegenergraft an d untere Extre
86.63.23↔	Großflächiges Vollhauttransplantat an den Unterarm	86.67.29↔	Groß temporäres HautRegenerationsgraft an And Lok
86.63.25↔	Groß Vollhauttransplantat an Bruw, Bauch und Rücken	86.67.30↔	Permanenter Hautersatz durch Epidermisersatzmaterial
86.63.26↔	Groß Vollhauttransplantat an d Leisten und Genreg	86.67.31↔	Permanenter Hautersatz durch Dermisersatzmaterial
86.63.27↔	Großflächiges Vollhauttransplantat an das Gesäß	86.67.99↔	Haut-Regenerationsgraft, sonstige
86.63.28↔	Groß Vollhauttransplantat an Os und Unterschenkel	86.70↔	Gestielte oder freie Lappen, n.n.bez.
86.63.29↔	Großflächiges Vollhauttransplantat an andere Lokalisation	86.72↔	Verschiebung eines gestielten Lappens
86.63.2a↔	Großflächiges Vollhauttransplantat an den Fuß	86.73.00↔	Anbr von gestieltem oder fr Lappen an d Hand, n.n.bez.
86.63.99↔	Vollhauttransplantat an andere Lokalisation, sonstige	86.73.10↔	Kleinflächige Dehnungsplastik an die Hand
86.65.00↔	Heterologe Hauttransplantation, n.n.bez.	86.73.11↔	Kleinflächige Verschiebe-Rotationsplastik an die Hand
86.65.10↔	Kleinflächige heterologe Hauttransplantation an den Kopf	86.73.12↔	Kleinflächige Transpositionsplastik an die Hand
86.65.11↔	Kleinflächige heterologe Hauttransplantation an den Hals	86.73.13↔	Kleinflächige Insellappenplastik an die Hand
86.65.12↔	Kleinflächige heterologe Hauttx an Schulter und Oberarm	86.73.14↔	Kleinflächige Z-Plastik an die Hand
86.65.13↔	Kleinflächige heterologe Hauttransplantation an den Unterarm	86.73.20↔	Großflächige Dehnungsplastik an die Hand
86.65.14↔	Kleinflächige heterologe Hauttransplantation an die Hand	86.73.21↔	Großflächige Verschiebe-Rotationsplastik an die Hand
86.65.15↔	Kleinflächige heterologe Hauttx an Bruw und Rücken	86.73.22↔	Großflächige Transpositionsplastik an die Hand
86.65.16↔	Kleinflächige heterologe Hauttransplantation an die Bauchregion	86.73.23↔	Großflächige Insellappenplastik an die Hand
86.65.17↔	Kleinflächige heterologe Hauttx an d untere Extre	86.73.24↔	Großflächige Z-Plastik an die Hand
86.65.19↔	Kleinflächige heterologe Hauttx an And Lokalisation	86.73.29↔	Sonstige lokale Lappenplastik an die Hand
86.65.20↔	Großflächige heterologe Hauttransplantation an den Kopf	86.73.30↔	Anbr von fr Lappen mit mikrovasculärer Anast an d Hand
86.65.21↔	Großflächige heterologe Hauttransplantation an den Hals	86.73.40↔	Anbr von gestielt regionalem o gestielt Fernl an d Hand
86.65.22↔	Groß heterologe Hauttx an Schulter und Oberarm	86.73.80↔	Kombinierte plastische Eingriffe an Haut und Unterhaut der Hand
86.65.23↔	Großflächige heterologe Hauttransplantation an den Unterarm	86.73.99↔	Anbr von gestielten oder fr Lappen an d Hand, sonstige
86.65.24↔	Großflächige heterologe Hauttransplantation an die Hand	86.74.24↔	Kleinflächige Verschiebe-Rotationsplastik an der Hand
86.65.25↔	Groß heterologe Hauttransplantation an Bruw und Rücken	86.75.00↔	Revision von gestieltem oder freiem Lappen, n.n.bez.
86.65.26↔	Großflächige heterologe Hauttransplantation an Bauchregion	86.75.10↔	Revision von gestielt o fr Lp o fr Hauttx d Kopfes
86.65.27↔	Groß heterologe Hauttransplantation an d untere Extre	86.75.11↔	Revision von gestielt o fr Lp o fr Hauttx d Halses
86.65.29↔	Groß heterologe Hauttx an And Lokalisation	86.75.12↔	Rev von gestielt o fr Lp o fr Hauttx von Schult und Oba
86.65.30↔	Transplantation von Schweinehaut	86.75.13↔	Revision von gestielt o fr Lp o fr Hauttx d Unterarmes
86.65.40↔	Prim Hautrstz d zweischichtgs DmsEpdrmsErstzmtial	86.75.14↔	Revision von gestielt oder fr Lp oder fr Hauttx d Hand
86.65.99↔	Heterologe Hauttransplantation, sonstige	86.75.15↔	Rev von gestielt o fr Lp o fr Hauttx d Bruw und Rücken
86.66.00↔	Homologe Hauttransplantation, n.n.bez.	86.75.16↔	Revision von gestielt o fr Lp o fr Hauttx d Bauchreg
86.66.10↔	Kleinflächige homologe Hauttransplantation an den Kopf	86.75.17↔	Rev von gestielt o fr Lp o fr Hauttx d unteren Extre
86.66.11↔	Kleinflächige homologe Hauttransplantation an den Hals	86.75.19↔	Revision von gestielt oder fr Lp oder fr Hauttx and Lok
86.66.12↔	Kleinflächige homologe Hauttx an Schulter und Oberarm	86.75.99↔	Revision von gestieltem oder freiem Lappen, sonstige
86.66.13↔	Kleinflächige homologe Hauttransplantation an den Unterarm	86.85.00↔	Korrektur einer Syndaktylie, n.n.bez.
86.66.14↔	Kleinflächige homologe Hauttransplantation an die Hand	86.85.30↔	Tr e kmpl Syndkt m Vrschpl, Kppnpl o Seitnbrk, d Hnd
86.66.15↔	Kleinflächige homologe Hauttx an Bruw und Rücken	86.85.40↔	Tr e kmpl Syndkt m Vrschpl, Kppnpl o Seitnbrk, d Fsss
86.66.16↔	Kleinflächige homologe Hauttransplantation an die Bauchregion	86.85.50↔	Res gedop Ant b Syndaktylie o Polydakt m Gelrek, d Hand
86.66.17↔	Kleinflächige homologe Hauttx an d untere Extre	86.85.60↔	Res gedop Ant b Syndakt o Polydakt m Gelrek, d Fusses
86.66.19↔	Kleinflächige homologe Hauttx an And Lokalisation	86.85.70↔	Korrektur e Polysyndaktylie d Fusion gedop Ant, d Hand
86.66.20↔	Großflächige homologe Hauttransplantation an den Kopf	86.85.80↔	Korr e Polysyndaktylie d Fusion gedop Ant, d Fusses
86.66.21↔	Großflächige homologe Hauttransplantation an den Hals	86.85.99↔	Korrektur einer Syndaktylie, sonstige
86.66.22↔	Groß homologe Hauttx an Schulter und Oberarm	86.86↔	Onychoplastik
86.66.23↔	Großflächige homologe Hauttransplantation an den Unterarm	86.88.00↔	Sonstige (temporäre) Weichteildeckung, n.n.bez.
86.66.24↔	Großflächige homologe Hauttransplantation an die Hand	86.88.10↔	Klfl Weichteildeckung d kult Keratinozyten a Kopf
86.66.25↔	Groß homologe Hauttransplantation an Bruw und Rücken	86.88.11↔	Klfl Weichteildeckung d kultivierte Keratinozyten a Ha
86.66.26↔	Großflächige homologe Hauttransplantation an die Bauchregion	86.88.12↔	Klfl Weichtd d kult Keratinozyten an Schult u Oba
86.66.27↔	Groß homologe Hauttransplantation an d untere Extre	86.88.13↔	Klfl Weichteildeckung d kult Keratinozyten a Unterarm
86.66.29↔	Großflächige homologe Hauttransplantation an andere Lokalisation	86.88.14↔	Klfl Weichteildeckung d kult Keratinozyten an d Hand
86.66.99↔	Homologe Hauttransplantation, sonstige	86.88.15↔	Klfl Weichtd d kult Keratinozyten a Bruw u Rücken
86.67.00↔	Haut-Regenerationsgraft, n.n.bez.	86.88.16↔	Klfl Weichtd d kult Keratinozyten an d Bauchreg
86.67.10↔	Kleinflächiges temporäres Haut-Regenerationsgraft an den Kopf	86.88.17↔	Klfl Weichtd d kult Keratinozyten an d unt Extre
86.67.11↔	Kleinflächiges temporäres Haut-Regenerationsgraft an den Hals	86.88.19↔	Klfl Weichteildeckung d kult Keratinozyten an and Lok
86.67.12↔	Kleinfl temporäres HautRegenergraft an Schult und Oba	86.88.20↔	Klfl temp Weichteildeckung d Komb mehr Verfahren a Kopf
86.67.13↔	Kleinfl temporäres HautRegenergraft an D Unterarm	86.88.21↔	Klfl temp Weichteildeckung d Komb mehr Verfahren a Ha
86.67.14↔	Kleinflächiges temporäres Haut-Regenerationsgraft an die Hand	86.88.22↔	Klfl temp Weichtd d Komb mehr Verf an Schult u Oba
86.67.15↔	Kleinfl temporäres HautRegenergraft an Bruw und Rücken	86.88.23↔	Klfl temp Weichteildeckung d Komb mehr Verfahren a Unta
86.67.16↔	Kleinfl temporäres HautRegenergraft an d Bauchreg	86.88.24↔	Klfl temp Weichteildeckung d Komb mehr Verf an d Hand
86.67.17↔	Kleinfl temporäres HautRegenergraft an d untere Extre	86.88.25↔	Klfl temp Weichtd d Komb mehr Verf an Bruw u Rücken
86.67.19↔	Kleinfl temporäres HautRegenerationsgraft an And Lok	86.88.26↔	Klfl temp Weichtd d Komb mehr Verf an d Bauchreg
86.67.20↔	Großflächiges temporäres Haut-Regenerationsgraft an den Kopf	86.88.27↔	Klfl temp Weichtd d Komb mehr Verf an d unt Extre
86.67.21↔	Großflächiges temporäres Haut-Regenerationsgraft an den Hals	86.88.29↔	Klfl temp Weichteildeckung d Komb mehr Verf an and Lok
86.67.22↔	Groß temporäres HautRegenergraft an Schulter und Oba	86.88.30↔	Groß Weichtd d kult Keratinozyten an and Teil d Kopfes
86.67.23↔	Großflächiges temporäres Haut-Regenerationsgraft an den Unterarm	86.88.31↔	Groß Weichteildeckung d kultivierte Keratinozyten a Ha
		86.88.32↔	Groß Weichtd d kult Keratinozyten an Schult u Oba

86.88.33↔	Groß Weichteildeckung d kult Keratinozyten a Unterarm	86.88.97↔	Sonstige temporäre Weichteildeckung an der unteren Extremität
86.88.34↔	Groß Weichteildeckung d kult Keratinozyten an d Hand	86.88.99↔	Sonstige temporäre Weichteildeckung, sonstige
86.88.35↔	Groß Weichtd d kult Keratinozyten an Bruw u Rücken	86.89.00↔	Sonstige Plast Reko an Haut und Subkutangew, n.n.bez.
86.88.36↔	Groß Weichtd d kult Keratinozyten an d Bauchreg	86.89.10↔	Lappenstieldurchtrennung nach Hautplastik am Kopf
86.88.37↔	Groß Weichtd d kult Keratinozyten an d unt Extrem	86.89.11↔	Lappenstieldurchtrennung nach Hautplastik am Hals
86.88.39↔	Groß Weichteildeckung d kult Keratinozyten an and Lok	86.89.12↔	Lappenstieldurchtrennung nach Hautplastik an Schulter und Axilla
86.88.40↔	Grß tmp Weichtd d Kmb mhr Vrf an and Teil d Kpfs	86.89.13↔	Lappenstdurcht nach Hautpl an Oberarm und Ellb
86.88.41↔	Groß temp Weichteildeckung d Komb mehr Verfahren a Ha	86.89.14↔	Lappenstieldurchtrennung nach Hautplastik am Unterarm
86.88.42↔	Groß temp Weichtd d Komb mehr Verf an Schult u Oba	86.89.15↔	Lappenstieldurchtrennung nach Hautplastik an der Hand
86.88.43↔	Groß temp Weichteildeckung d Komb mehr Verf a Unta	86.89.16↔	Lappenstdurcht nach Hautpl an Bruw, Bauch und Rücken
86.88.44↔	Groß temp Weichteildeckung d Komb mehr Verf an d Hand	86.89.17↔	Lappenstdurcht nach Hautpl an d Leisten und Genreg
86.88.45↔	Groß temp Weichtd d Komb mehr Verf an Bruw u Rücken	86.89.18↔	Lappenstieldurchtrennung nach Hautplastik am Gesäß
86.88.46↔	Groß temp Weichtd d Komb mehr Verf an d Bauchreg	86.89.19↔	Lappenstdurcht nach Hautpl an and Lokalisation
86.88.47↔	Groß temp Weichtd d Komb mehr Verf an d unt Extrem	86.89.1a↔	Lappenstdurcht nach Hautpl an Oberschenkel und Knie
86.88.49↔	Groß temp Weichteildeckung d Komb mehr Verf an and Lok	86.89.1b↔	Lappenstdurcht nach Hautpl an Unterschenkel und Fuß
86.88.90↔	Sonstige temporäre Weichteildeckung am Kopf	86.89.80↔	Revision einer Hautplastik am Kopf
86.88.91↔	Sonstige temporäre Weichteildeckung am Hals	86.89.84↔	Revision einer Hautplastik am Unterarm
86.88.92↔	Sonstige temporäre Weichteildeckung an Schulter und Oberarm	86.89.85↔	Revision einer Hautplastik an der Hand
86.88.93↔	Sonstige temporäre Weichteildeckung am Unterarm	86.89.87↔	Revision e Hautpl an d Leisten und Genreg und a Gesäß
86.88.94↔	Sonstige temporäre Weichteildeckung an der Hand	86.89.88↔	Revision einer Hautplastik an der unteren Extremität
86.88.95↔	Sonstige temporäre Weichteildeckung an Brustwand und Rücken	86.89.89↔	Revision einer Hautplastik an anderer Lokalisation
86.88.96↔	Sonstige temporäre Weichteildeckung an der Bauchregion	86.89.99↔	Sonstige Plast Reko an Haut und Subkutangew, sonstige

## Prozedur I32-9

39.31.00↔	Naht einer Arterie, n.n.bez.	78.03.13↔	Knorpel-Knochen transplantation an Radius und Ulna
39.31.10↔	Naht einer Arterie an Kopf und Hals, n.n.bez.	78.03.19↔	S Knochtx an Rd&Uln(zB Atg Spng,krtksp Spn,N Gfgstiels Tx)
39.31.11↔	Naht einer intrakraniellen Arterie	78.03.99↔	Knochen transplantation an Radius und Ulna, sonstige
39.31.19↔	Naht einer Arterie an Kopf und Hals, sonstige	78.04.00↔	Knochen transplantation an Karpalia und Metakarpalia, n.n.bez.
39.31.20↔	Naht einer Arterie des Oberarms, n.n.bez.	78.04.10↔	Knochtx an Krpl u Mtkrpl, Gfgstielt m mkrvsk Anst
39.31.21↔	Naht der A. axillaris	78.04.11↔	Knchntrnsp an Krpl u Mtkrpl, Gfgstielt oh mkrvsk Anst
39.31.22↔	Naht der A. brachialis	78.04.12↔	Knochen transplantation an Karpalia und Metakarpalia, allogene
39.31.29↔	Naht einer Arterie des Oberarms, sonstige	78.04.13↔	Knorpel-Knochen transplantation an Karpalia und Metakarpalia
39.31.30↔	Naht einer Arterie des Unterarms	78.04.19↔	Knochtx an Krpl/Mtkrpl (Atg Spng, krtksp Spn, N Gfgstiels Tx)
39.31.40↔	Naht einer Arterie der Hand	78.04.99↔	Knochen transplantation an Karpalia und Metakarpalia, sonstige
39.31.50↔	Naht einer Arterie der unteren Extremität	78.05.00↔	Knochen transplantation am Femur, n.n.bez.
39.31.60↔	Naht der Aorta, n.n.bez.	78.05.10↔	Knochtx a Fem, Gefgestielt mit mikrovaskulärer Anast
39.31.61↔	Naht der thorakalen Aorta	78.05.11↔	Knochtx a Fem, Gefgestielt, ohne mikrovaskuläre Anast
39.31.62↔	Naht der abdominalen Aorta	78.05.12↔	Knochen transplantation am Femur, allogene
39.31.69↔	Naht der Aorta, sonstige	78.05.13↔	Knorpel-Knochen transplantation an der Fibula
39.31.70↔	Naht von sonstigen thorakalen Arterien, n.n.bez.	78.05.19↔	S Knochtx a Fm (z.B. Atg Spng, krtksp Spn, N Gfgstiels Tx)
39.31.71↔	Naht der A. pulmonalis	78.05.99↔	Knochen transplantation am Femur, sonstige
39.31.72↔	Naht des Truncus brachiocephalicus	78.07.00↔	Knochen transplantation an Tibia und Fibula, n.n.bez.
39.31.73↔	Naht der A. subclavia	78.07.10↔	Knochtx an d Tibia, Gefgestielt m mikrovaskulärer Anast
39.31.79↔	Naht von thorakalen Arterien, sonstige	78.07.11↔	Knochtx an d Tibia, Gefgestielt ohne mikrovask Anast
39.31.80↔	Naht von abdominalen Arterien, n.n.bez.	78.07.12↔	Knochen transplantation an der Tibia, allogene
39.31.81↔	Naht des Truncus coeliacus	78.07.13↔	Knorpel-Knochen transplantation an der Tibia
39.31.82↔	Naht der A. gastrica	78.07.19↔	S Knochtx an d Tb (z.B. Atg Spng, krtksp Spn, N Gfgstiels Tx)
39.31.83↔	Naht der A. hepatica	78.07.20↔	Knochtx an d Fib, Gefgestielt mit mikrovaskulärer Anast
39.31.84↔	Naht der A. lienalis	78.07.21↔	Knochtx an d Fib, Gefgestielt ohne mikrovaskuläre Anast
39.31.85↔	Naht der A. renalis	78.07.22↔	Knochen transplantation an der Fibula, allogene
39.31.86↔	Naht der A. mesenterialis	78.07.23↔	Knorpel-Knochen transplantation an der Fibula
39.31.87↔	Naht der A. lumbalis	78.07.29↔	S Knochtx an d Fb (z.B. Atg Spng, krtksp Spn, N Gfgstiels Tx)
39.31.88↔	Naht der A. iliaca	78.07.99↔	Knochen transplantation an Tibia und Fibula, sonstige
39.31.89↔	Naht von abdominalen Arterien, sonstige	78.09.00↔	Knochtx an And näher bez Knoch, auss Gschk, n.n.bez.
39.31.99↔	Naht einer Arterie, sonstige	78.09.10↔	Knochtx an Phal d Hand, Gefgestielt m mikrovask Anast
77.39.10↔	Knchdrchr a.a.bz. Knch, auss Gschk, (D)Rtitionssttm an PhilHnd	78.09.11↔	Knochtx an Phal d Hand, Gefgestielt oh mikrovask Anast
78.00↔	Knochen transplantation, ohne Angabe der Lokalisation	78.09.12↔	Knochen transplantation an Phalangen der Hand, allogene
78.02.00↔	Knochen transplantation am Humerus, n.n.bez.	78.09.19↔	S Knochtx an Phl Hnd(zB Atg Spng,krtksp Spn,N Gfgstiels Tx)
78.02.10↔	Knochtx a Hum, Gefgestielt mit mikrovaskulärer Anast	78.09.90↔	Knochtx an And näh bz Knch, auss Gschk, Gfgstielt m mkrvsk Anst
78.02.11↔	Knochtx a Hum, Gefgestielt ohne mikrovaskuläre Anast	78.09.91↔	Knochtx an And näh bz Knch, auss Gschk, Gfgstielt oh mkrvsk Anst
78.02.12↔	Knochen transplantation am Humerus, allogene	78.09.92↔	Knochtx an And näher bez Knoch, auss Gschk, allog
78.02.13↔	Knorpel-Knochen transplantation am Humerus	78.09.98↔	S Kntx a ad nbz Kn,auss Gschk (zB Atg Spng,ksp Span,n Gfgst Tx)
78.02.14↔	S Knochtx a Hm (z.B. Atg Spng, krtksp Spn, N Gfgstiels Tx)	78.09.99↔	Knochtx an And näher bez Knoch, auss Gschk, sonstige
78.02.99↔	Knochen transplantation am Humerus, sonstige	78.44↔	Sonstige plastische Rekonstruktion an Karpalia und Metakarpalia
78.03.00↔	Knochen transplantation an Radius und Ulna, n.n.bez.		
78.03.10↔	Knochtx an Rad und Ulna, Gefgestielt m mikrovask Anast		
78.03.11↔	Knochtx an Rad und Ulna, Gefgestielt oh mikrovask Anast		
78.03.12↔	Knochen transplantation an Radius und Ulna, allogene		

78.49.11↔	Sonstige plastische Rekonstruktion an Phalangen der Hand	83.82.26↔	M o Fasztx, Tx e lok M o Faszlap, Untere Extrem
78.49.13↔	Sonstige plastische Rekonstruktion an Phalangen des Fußes	83.82.29↔	M o Fasztx, Tx e lok M o Faszlap, And Lok
80.13.00↔	Sonstige Arthrotomie des Handgelenks, n.n.bez.	83.82.30↔	M o Fasztx, Tx e osteom o osteofasz Lp, Kopf und Ha
80.13.10↔	S Arthrt d Hdgl, Arthr Arthrt d Hndgl, Glsp m Drain	83.82.31↔	M o Fasztx, Tx e osteom o osteofasz Lp, Schult u Axilla
80.13.11↔	S Arthrt d Hdgl, Arthr Arthrt d Hndgl, Entf freier Glkörper	83.82.32↔	M o Fasztx, Tx e osteom o osteofasz Lp, Oba und Ellb
80.13.12↔	S Arthrt d Hdgl, Arthr Arthrt d Hndgl, Enl o Entf e Mdräg	83.82.33↔	M o Fasztx, Tx e osteom o osteofasz Lp, Unterarm
80.13.20↔	So Arthrot d Hdgel, Arthrot d Handgel, Gelsp m Drain	83.82.34↔	M o Fasztx, Tx e osteom o osteofasz Lp, Brw, Bauch u Rücken
80.13.21↔	S Arthrt d Hdgl, Arthrt d Hndgl, Entf freier Glkörper	83.82.35↔	M o Fasztx, Tx e osteom o osteofasz Lp, Leist u Gnrg u Gsäss
80.13.99↔	Sonstige Arthrotomie des Handgelenks, sonstige	83.82.36↔	M o Fasztx, Tx e osteom o osteofasz Lp, Untere Extrem
81.26↔	Arthrodese am Karpometakarpalgelenk	83.82.39↔	M o Fasztx, Tx e osteom o osteofasz Lp, And Lok
81.27↔	Arthrodese am Metakarpophalangealgelenk	83.82.40↔	M o Fasztx, Tx e snst Lppntx m mkrvsk Anst aus M o Fsz, Kpf u H
81.40.00↔	Rekonstruktion am Hüftgelenk, n.n.bez.	83.82.41↔	M o Fasztx, Tx e snst Lppntx m mkrvsk Anst aus M o Fsz, Schl&Axll
81.40.10↔	Rekonstruktion a Hüftgel, Ref e osteoch Fragm, arthr	83.82.42↔	M o Fasztx, Tx e snst Lppntx m mkrvsk Anst aus M o Fsz, Ob u Ellb
81.40.11↔	Reko a Hüftgel, Ref e osteoch Fragm, offen chir	83.82.43↔	M o Fasztx, Tx e snst Lppntx m mkrvsk Anst aus M o Fsz, Unt
81.40.12↔	Reko a Hüftgel, Subchondrale Spongiosaplastik, arthr	83.82.44↔	Musk/Fasztx, Tx Lppntx mkrvsk Anst aus M/Fsz, Brw/Bauch/Rücken
81.40.13↔	Reko a Hüftgel, Subchondrale Spongplast, offen chir	83.82.45↔	M/Fsztx, Txsnst Lppntxmkrvsk Anst aus M/Fsz, Leist/Gnrg/Gsäß
81.40.14↔	Rk a Hüftgl, Knrpltx u Implnt v ivt hrg Gwklt, arthr	83.82.46↔	M o Fasztx, Tx e snst Lppntx m mkrvsk Anst aus M o Fsz, Unt Extrm
81.40.15↔	Rk a Hüftgl, Knrpltx u Implnt v ivt hrg Gwklt, offn chr	83.82.47↔	M o Fasztx, Tx e snst Lppntx m mkrvsk Anst aus M o Fsz, And Lk
81.40.16↔	Rekonstruktion am Hüftgelenk, Knorpelglättung, arthroskopisch	83.82.99↔	Muskel- oder Faszientransplantation, sonstige
81.40.17↔	Rekonstruktion am Hüftgelenk, Knorpelglättung, offen chirurgisch	84.21↔	Daumen-Replantation
81.40.18↔	Reko a Hüftgel, Subchondrale Knocheröff, arthr	84.22↔	Finger-Replantation (ausser Daumen)
81.40.19↔	Reko a Hüftgel, Subchondrale Knocheröff, offen chir	84.23.00↔	Replantation von Vorderarm, Handgelenk oder Hand, n.n.bez.
81.40.20↔	Rk a Hüftgl, Sbch Knchröf m Enbr e azll Impl, arthr	84.23.10↔	Repl von Vorderarm, Hdgel o Hand, Repl von Vorderarm
81.40.30↔	Rk a Hüftgl, Arthrpl a Hüftgl m Osteot d Bckns, S Osteot	84.23.11↔	Repl von Vorderarm, Hdgel o Hand, Repl von Hdgel o Hand
81.40.31↔	Rk a Hüftgl, Arthrpl a Hüftgl m Osteot d Bckns, Trplsteomie	84.23.99↔	Replantation von Vorderarm, Handgelenk oder Hand, sonstige
81.40.32↔	Rekonstruktion am Hüftgelenk, Pfannendachplastik am Hüftgelenk	84.29.00↔	Sonstige Replantation, n.n.bez.
81.40.33↔	Reko a Hüftgel, GirdlestoneResektion a Hüftgel, pri	84.29.10↔	Sonstige Replantation, Obere Extremität
81.40.99↔	Rekonstruktion am Hüftgelenk, sonstige	84.29.20↔	Sonstige Replantation, Untere Extremität
81.71.00↔	Arthropl m Implant a Metakarpophal und lpg, n.n.bez.	84.29.99↔	Sonstige Replantation, sonstige
81.75↔	Arthropl ohne Implantat am Karpokarpal- oder KMKG	86.62.00↔	Sonstiges Hauttransplantat an die Hand, n.n.bez.
82.57.00↔	Sonstige Transposition einer Sehne der Hand, n.n.bez.	86.62.10↔	Kleinflächiges Spalthauttransplantat an die Hand
82.57.10↔	So Transp e Sehn d Hand, Transp e Beugesehne d Hand	86.62.20↔	Großflächiges Spalthauttransplantat an die Hand
82.57.99↔	Sonstige Transposition einer Sehne der Hand, sonstige	86.62.99↔	Sonstiges Hauttransplantat an die Hand, sonstiges
82.61↔	Pollizisation mit Übertragung von Nerven und Blutversorgung	86.63.00↔	Vollhauttransplantat an andere Lokalisationen, n.n.bez.
82.81↔	Transfer eines Fingers, ausgenommen Daumen	86.63.10↔	Kleinfl VollhautTx an D Kopf (auss Lip und Mund)
82.82↔	Plastische Rekonstruktion einer Spalthand	86.63.11↔	Kleinflächiges Vollhauttransplantat an den Hals
82.89.00↔	Sonstige plastische Operationen an der Hand, n.n.bez.	86.63.12↔	Kleinflächiges Vollhauttransplantat an Schulter und Oberarm
82.89.10↔	So Plast Op an d Hand, Sehnscheidenplastik an d Hand	86.63.13↔	Kleinflächiges Vollhauttransplantat an den Unterarm
82.89.11↔	S Plst Op an d Hnd, Knöchrm Rf v Bändr d Hnd, Hndwr u Mtthnd	86.63.15↔	Kleinfl Vollhauttransplantat an Bruw, Bauch und Rücken
82.89.12↔	S Plst Op an d Hnd, Knöchrm Rf v Bändr d Hnd, S Bändr d Hnd	86.63.16↔	Kleinfl Vollhauttransplantat an d Leisten und Genreg
82.89.13↔	S Plst Op an Hnd, Glübrigreinfnd Weichteildstrktion b kng Anm Hnd	86.63.17↔	Kleinflächiges Vollhauttransplantat an das Gesäß
82.89.14↔	So Plast Op an d Hand, Radialisation b kong Anom d Hand	86.63.18↔	Kleinfl Vollhauttransplantat an Os und Unterschenkel
82.89.15↔	S Plst Op an d Hnd, Rs v Schnürmgm m pltschr Rk b kng Anm d Hnd	86.63.19↔	Kleinflächiges Vollhauttransplantat an andere Lokalisation
82.89.16↔	So Plast Op an d Hand, Transfer e Zehe als Fingerersatz	86.63.1a↔	Kleinflächiges Vollhauttransplantat an den Fuß
82.89.99↔	Sonstige plastische Operationen an der Hand, sonstige	86.63.20↔	Grofl VollhautTx an D Kopf (auss Lip und Mund)
83.43.00↔	Exzision von Muskel oder Faszie zur Transplantation, n.n.bez.	86.63.21↔	Großflächiges Vollhauttransplantat an den Hals
83.43.10↔	Exz von M o Fasz zur Tx, Entn e myokutanen Lp zur Tx	86.63.22↔	Großflächiges Vollhauttransplantat an Schulter und Oberarm
83.43.11↔	Exz v M o Fasz z Tx, Entn e osteom o osteofasz Lp z Tx	86.63.23↔	Großflächiges Vollhauttransplantat an den Unterarm
83.43.12↔	Exz v M o Fsz z Tx, Entn e snst Lppntx m mkrvsk Anst aus M o Fsz	86.63.25↔	Grofl Vollhauttransplantat an Bruw, Bauch und Rücken
83.43.99↔	Exzision von Muskel oder Faszie zur Transplantation, sonstige	86.63.26↔	Grofl Vollhauttransplantat an d Leisten und Genreg
83.82.00↔	Muskel- oder Faszientransplantation, n.n.bez.	86.63.27↔	Großflächiges Vollhauttransplantat an das Gesäß
83.82.10↔	Muskel oder Fasztx, Fasztx, Kopf und Hals	86.63.28↔	Grofl Vollhauttransplantat an Os und Unterschenkel
83.82.11↔	Muskel oder Fasztx, Fasztx, Schulter und Axilla	86.63.29↔	Großflächiges Vollhauttransplantat an andere Lokalisation
83.82.12↔	Muskel oder Fasztx, Fasztx, Oberarm und Ellb	86.63.2a↔	Großflächiges Vollhauttransplantat an den Fuß
83.82.13↔	Muskel oder Fasztx, Fasztx, Unterarm	86.63.99↔	Vollhauttransplantat an andere Lokalisation, sonstige
83.82.14↔	Muskel oder Fasztx, Fasztx, Bruw, Bauch und Rücken	86.65.00↔	Heterologe Hauttransplantation, n.n.bez.
83.82.15↔	M oder Fasztx, Fasztx, Leist und Genreg und Gesäss	86.65.10↔	Kleinflächige heterologe Hauttransplantation an den Kopf
83.82.16↔	Muskel oder Fasztx, Fasztx, Untere Extrem	86.65.11↔	Kleinflächige heterologe Hauttransplantation an den Hals
83.82.19↔	Muskel oder Fasztx, Fasztx, And Lokalisation	86.65.12↔	Kleinflächige heterol Hauttx an Schulter und Oberarm
83.82.20↔	M o Fasztx, Tx e lok M o Faszlap, Kopf und Ha	86.65.13↔	Kleinflächige heterologe Hauttransplantation an den Unterarm
83.82.21↔	M o Fasztx, Tx e lok M o Faszlap, Schult und Axilla	86.65.14↔	Kleinflächige heterologe Hauttransplantation an die Hand
83.82.22↔	M o Fasztx, Tx e lok M o Faszlap, Oba und Ellb	86.65.15↔	Kleinflächige heterologe Hauttx an Bruw und Rücken
83.82.23↔	M o Fasztx, Tx e lok M o Faszlap, Unterarm	86.65.16↔	Kleinflächige heterologe Hauttransplantation an die Bauchregion
83.82.24↔	M o Fasztx, Tx e lok M o Faszlap, Bruw, Bauch u Rücken	86.65.17↔	Kleinflächige heterologe Hauttx an d untere Extrem
83.82.25↔	M o Fasztx, Tx e lk M o Fszlp, Leist u Gnrg u Gsäss	86.65.19↔	Kleinflächige heterologe Hauttx an And Lokalisation

86.65.20↔	Großflächige heterologe Hauttransplantation an den Kopf	86.73.30↔	Anbr von fr Lappen mit mikrovaskulärer Anast an d Hand
86.65.21↔	Großflächige heterologe Hauttransplantation an den Hals	86.73.40↔	Anbr von gestielt regionalem o gestielt Fernl an d Hand
86.65.22↔	Großflächige heterologe Hauttransplantation an den Oberarm	86.73.80↔	Kombinierte plastische Eingriffe an Haut und Unterhaut der Hand
86.65.23↔	Großflächige heterologe Hauttransplantation an den Unterarm		
86.65.24↔	Großflächige heterologe Hauttransplantation an die Hand	86.73.99↔	Anbr von gestielten oder fr Lappen an d Hand, sonstige
86.65.25↔	Großflächige heterologe Hauttransplantation an Bruw und Rücken	86.74.24↔	Kleinflächige Verschiebe-Rotationsplastik an der Hand
86.65.26↔	Großflächige heterologe Hauttransplantation an Bauchregion	86.75.00↔	Revision von gestieltem oder freiem Lappen, n.n.bez.
86.65.27↔	Großflächige heterologe Hauttransplantation an d untere Extremität	86.75.10↔	Revision von gestielt o fr Lp o fr Hauttx d Kopfes
86.65.29↔	Großflächige heterologe Hauttransplantation an And Lokalisation	86.75.11↔	Revision von gestielt o fr Lp o fr Hauttx d Halses
86.65.30↔	Transplantation von Schweinehaut	86.75.12↔	Rev von gestielt o fr Lp o fr Hauttx von Schult und Oba
86.65.40↔	Primäre Hautstriz d zweischichtigs DrmsEpdrmsErstzmltrial	86.75.13↔	Revision von gestielt o fr Lp o fr Hauttx d Unterarmes
86.65.99↔	Heterologe Hauttransplantation, sonstige	86.75.14↔	Revision von gestielt oder fr Lp oder fr Hauttx d Hand
86.66.00↔	Homologe Hauttransplantation, n.n.bez.	86.75.15↔	Rev von gestielt o fr Lp o fr Hauttx d Bruw und Rücken
86.66.10↔	Kleinflächige homologe Hauttransplantation an den Kopf	86.75.16↔	Revision von gestielt o fr Lp o fr Hauttx d Bauchreg
86.66.11↔	Kleinflächige homologe Hauttransplantation an den Hals	86.75.17↔	Rev von gestielt o fr Lp o fr Hauttx d unteren Extremität
86.66.12↔	Kleinflächige homologe Hauttransplantation an Schulter und Oberarm	86.75.19↔	Revision von gestielt oder fr Lp oder fr Hauttx and Lok
86.66.13↔	Kleinflächige homologe Hauttransplantation an den Unterarm	86.75.99↔	Revision von gestieltem oder freiem Lappen, sonstige
86.66.14↔	Kleinflächige homologe Hauttransplantation an die Hand	86.85.00↔	Korrektur einer Syndaktylie, n.n.bez.
86.66.15↔	Kleinflächige homologe Hauttransplantation an Bruw und Rücken	86.85.30↔	Tr e kmpl Syndkt m Vrschpl, Kppnpl o Seitnbrk, d Hnd
86.66.16↔	Kleinflächige homologe Hauttransplantation an die Bauchregion	86.85.40↔	Tr e kmpl Syndkt m Vrschpl, Kppnpl o Seitnbrk, d Fss
86.66.17↔	Kleinflächige homologe Hauttransplantation an d untere Extremität	86.85.50↔	Res gedop Ant b Syndaktylie o Polydakt m Gelrek, d Hand
86.66.19↔	Kleinflächige homologe Hauttransplantation an And Lokalisation	86.85.60↔	Res gedop Ant b Syndakt o Polydakt m Gelrek, d Fusses
86.66.20↔	Großflächige homologe Hauttransplantation an den Kopf	86.85.70↔	Korrektur e Polysyndaktylie d Fusion gedop Ant, d Hand
86.66.21↔	Großflächige homologe Hauttransplantation an den Hals	86.85.80↔	Korr e Polysyndaktylie d Fusion gedop Ant, d Fusses
86.66.22↔	Großflächige homologe Hauttransplantation an Schulter und Oberarm	86.85.99↔	Korrektur einer Syndaktylie, sonstige
86.66.23↔	Großflächige homologe Hauttransplantation an den Unterarm	86.88.00↔	Sonstige (temporäre) Weichteildeckung, n.n.bez.
86.66.24↔	Großflächige homologe Hauttransplantation an die Hand	86.88.10↔	Klfl Weichteildeckung d kult Keratinozyten a Kopf
86.66.25↔	Großflächige homologe Hauttransplantation an Bruw und Rücken	86.88.11↔	Klfl Weichteildeckung d kultivierte Keratinozyten a Ha
86.66.26↔	Großflächige homologe Hauttransplantation an die Bauchregion	86.88.12↔	Klfl Weichtd d kult Keratinozyten an Schult u Oba
86.66.27↔	Großflächige homologe Hauttransplantation an d untere Extremität	86.88.13↔	Klfl Weichteildeckung d kult Keratinozyten a Unterarm
86.66.29↔	Großflächige homologe Hauttransplantation an andere Lokalisation	86.88.14↔	Klfl Weichteildeckung d kult Keratinozyten an d Hand
86.66.99↔	Homologe Hauttransplantation, sonstige	86.88.15↔	Klfl Weichtd d kult Keratinozyten a Bruw u Rücken
86.67.00↔	Haut-Regenerationsgraft, n.n.bez.	86.88.16↔	Klfl Weichtd d kult Keratinozyten an d Bauchreg
86.67.10↔	Kleinflächiges temporäres Haut-Regenerationsgraft an den Kopf	86.88.17↔	Klfl Weichtd d kult Keratinozyten an d unt Extremität
86.67.11↔	Kleinflächiges temporäres Haut-Regenerationsgraft an den Hals	86.88.19↔	Klfl Weichteildeckung d kult Keratinozyten an and Lok
86.67.12↔	Kleinflächiges temporäres Haut-Regenerationsgraft an Schult und Oba	86.88.20↔	Klfl temp Weichteildeckung d Komb mehr Verfahren a Kopf
86.67.13↔	Kleinflächiges temporäres Haut-Regenerationsgraft an D Unterarm	86.88.21↔	Klfl temp Weichteildeckung d Komb mehr Verfahren a Ha
86.67.14↔	Kleinflächiges temporäres Haut-Regenerationsgraft an die Hand	86.88.22↔	Klfl temp Weichtd d Komb mehr Verf an Schult u Oba
86.67.15↔	Kleinflächiges temporäres Haut-Regenerationsgraft an Bruw und Rücken	86.88.23↔	Klfl temp Weichteildeckung d Komb mehr Verfahren a Unta
86.67.16↔	Kleinflächiges temporäres Haut-Regenerationsgraft an d Bauchreg	86.88.24↔	Klfl temp Weichteildeckung d Komb mehr Verf an d Hand
86.67.17↔	Kleinflächiges temporäres Haut-Regenerationsgraft an d untere Extremität	86.88.25↔	Klfl temp Weichtd d Komb mehr Verf an Bruw u Rücken
86.67.19↔	Kleinflächiges temporäres Haut-Regenerationsgraft an And Lok	86.88.26↔	Klfl temp Weichtd d Komb mehr Verf an d Bauchreg
86.67.20↔	Großflächiges temporäres Haut-Regenerationsgraft an den Kopf	86.88.27↔	Klfl temp Weichtd d Komb mehr Verf an d unt Extremität
86.67.21↔	Großflächiges temporäres Haut-Regenerationsgraft an den Hals	86.88.29↔	Klfl temp Weichteildeckung d Komb mehr Verf an and Lok
86.67.22↔	Großflächiges temporäres Haut-Regenerationsgraft an Schulter und Oba	86.88.30↔	Groß Weichtd d kult Keratinozyten an and Teil d Kopfes
86.67.23↔	Großflächiges temporäres Haut-Regenerationsgraft an den Unterarm	86.88.31↔	Groß Weichteildeckung d kultivierte Keratinozyten a Ha
86.67.24↔	Großflächiges temporäres Haut-Regenerationsgraft an die Hand	86.88.32↔	Groß Weichtd d kult Keratinozyten an Schult u Oba
86.67.25↔	Großflächiges temporäres Haut-Regenerationsgraft an Bruw und Rücken	86.88.33↔	Groß Weichteildeckung d kult Keratinozyten a Unterarm
86.67.26↔	Großflächiges temporäres Haut-Regenerationsgraft an d Bauchreg	86.88.34↔	Groß Weichteildeckung d kult Keratinozyten an d Hand
86.67.27↔	Großflächiges temporäres Haut-Regenerationsgraft an d untere Extremität	86.88.35↔	Groß Weichtd d kult Keratinozyten an Bruw u Rücken
86.67.29↔	Großflächiges temporäres Haut-Regenerationsgraft an And Lok	86.88.36↔	Groß Weichtd d kult Keratinozyten an d Bauchreg
86.67.30↔	Permanenter Hautersatz durch Epidermisersatzmaterial	86.88.37↔	Groß Weichtd d kult Keratinozyten an d unt Extremität
86.67.31↔	Permanenter Hautersatz durch Dermisersatzmaterial	86.88.39↔	Groß Weichteildeckung d kult Keratinozyten an and Lok
86.67.99↔	Haut-Regenerationsgraft, sonstige	86.88.40↔	Groß Weichtd d Kult mhr Vrf an and Teil d Kpfs
86.70↔	Gestielte oder freie Lappen, n.n.bez.	86.88.41↔	Groß temp Weichteildeckung d Komb mehr Verfahren a Ha
86.72↔	Verschiebung eines gestielten Lappens	86.88.42↔	Groß temp Weichtd d Komb mehr Verf an Schult u Oba
86.73.00↔	Anbr von gestieltem oder fr Lappen an d Hand, n.n.bez.	86.88.43↔	Groß temp Weichteildeckung d Komb mehr Verf an Unta
86.73.10↔	Kleinflächige Dehnungsplastik an die Hand	86.88.44↔	Groß temp Weichteildeckung d Komb mehr Verf an d Hand
86.73.11↔	Kleinflächige Verschiebe-Rotationsplastik an die Hand	86.88.45↔	Groß temp Weichtd d Komb mehr Verf an Bruw u Rücken
86.73.12↔	Kleinflächige Transpositionsplastik an die Hand	86.88.46↔	Groß temp Weichtd d Komb mehr Verf an d Bauchreg
86.73.13↔	Kleinflächige Insellappenplastik an die Hand	86.88.47↔	Groß temp Weichtd d Komb mehr Verf an d unt Extremität
86.73.14↔	Kleinflächige Z-Plastik an die Hand	86.88.49↔	Groß temp Weichteildeckung d Komb mehr Verf an and Lok
86.73.20↔	Großflächige Dehnungsplastik an die Hand	86.88.90↔	Sonstige temporäre Weichteildeckung am Kopf
86.73.21↔	Großflächige Verschiebe-Rotationsplastik an die Hand	86.88.91↔	Sonstige temporäre Weichteildeckung am Hals
86.73.22↔	Großflächige Transpositionsplastik an die Hand	86.88.92↔	Sonstige temporäre Weichteildeckung an Schulter und Oberarm
86.73.23↔	Großflächige Insellappenplastik an die Hand	86.88.93↔	Sonstige temporäre Weichteildeckung am Unterarm
86.73.24↔	Großflächige Z-Plastik an die Hand	86.88.94↔	Sonstige temporäre Weichteildeckung an der Hand
86.73.29↔	Sonstige lokale Lappenplastik an die Hand	86.88.95↔	Sonstige temporäre Weichteildeckung an Brustwand und Rücken
		86.88.96↔	Sonstige temporäre Weichteildeckung an der Bauchregion

86.88.97↔	Sonstige temporäre Weichteildeckung an der unteren Extremität	86.89.18↔	Lappenstieldurchtrennung nach Hautplastik am Gesäß
86.88.99↔	Sonstige temporäre Weichteildeckung, sonstige	86.89.19↔	Lappenstieldurchtrennung nach Hautplastik an and Lokalisation
86.89.00↔	Sonstige Plast Reko an Haut und Subkutangew, n.n.bez.	86.89.1a↔	Lappenstieldurchtrennung nach Hautplastik an Oberschenkel und Knie
86.89.10↔	Lappenstieldurchtrennung nach Hautplastik am Kopf	86.89.1b↔	Lappenstieldurchtrennung nach Hautplastik an Unterschenkel und Fuß
86.89.11↔	Lappenstieldurchtrennung nach Hautplastik am Hals	86.89.80↔	Revision einer Hautplastik am Kopf
86.89.12↔	Lappenstieldurchtrennung nach Hautplastik an Schulter und Axilla	86.89.84↔	Revision einer Hautplastik am Unterarm
86.89.13↔	Lappenstieldurchtrennung nach Hautplastik an Oberarm und Ellb	86.89.85↔	Revision einer Hautplastik an der Hand
86.89.14↔	Lappenstieldurchtrennung nach Hautplastik am Unterarm	86.89.87↔	Revision e Hautpl an d Leisten und Genreg und a Gesäß
86.89.15↔	Lappenstieldurchtrennung nach Hautplastik an der Hand	86.89.88↔	Revision einer Hautplastik an der unteren Extremität
86.89.16↔	Lappenstieldurchtrennung nach Hautplastik an Bruw, Bauch und Rücken	86.89.89↔	Revision einer Hautplastik an anderer Lokalisation
86.89.17↔	Lappenstieldurchtrennung nach Hautplastik an d Leisten und Genreg	86.89.99↔	Sonstige Plast Reko an Haut und Subkutangew, sonstige

**Prozedur I32-10**

81.79.10↔	Inplantation einer sonstigen Fingergelenkendoprothese	81.97.16↔	Rv e Glrpth an d ob Extrm, Rv u Wchs e Daumstgldrpt
81.79.99↔	Arthropl m Implant a Metakarpophal und lpg, sonstige	81.97.17↔	Rv e Glrpth an d ob Extrm, Rv u Wchs e snst Fngrgldrpt
81.97.15↔	Rv e Glrpth an d ob Extrm, Rv u Wchs e Hndglnkndprths		

**Prozedur I32-11**

80.23.00↔	Arthroskopie des Handgelenks, n.n.bez.	80.23.99↔	Arthroskopie des Handgelenks, sonstige
80.23.10↔	Arthroskopie des Handgelenks, Diagnostische Arthroskopie	80.24↔	Arthroskopie von Hand- und Finger
80.23.20↔	Arthr d Hdgel, Arthr assist Versorgung e Fx a Hdgel		

**ADRG I33****Rekonstruktion von Extremitätenfehlbildungen**

Hauptdiagnose in Tabelle I33-1 und Prozedur in Tabelle I33-2 und Prozedur in Tabelle I33-3

**DRG I33Z****Rekonstruktion von Extremitätenfehlbildungen****Hauptdiagnose I33-1**

M21.00	Valgusdeformität, aonkl, mehrere Lokalisationen	M21.72	Unterschiedl Extremlänge (erworb) Oberarm
M21.01	Valgusdeformität, aonkl, Schulterregion	M21.73	Unterschiedl Extremlänge (erworb) Unterarm
M21.02	Valgusdeformität, aonkl, Oberarm	M21.74	Unterschiedl Extremlänge (erworb) Hand
M21.03	Valgusdeformität, aonkl, Unterarm	M21.75	Unterschiedl Extremitätenlänge (erworben), BeckenReg u OS
M21.04	Valgusdeformität, aonkl, Hand	M21.76	Unterschiedl Extremlänge (erworb) Unterschenkel
M21.05	Valgusdeformität, aonkl, Beckenregion/OS	M21.77	Unterschiedl Extremlänge (erworb) Knöchel/Fuß
M21.06	Valgusdeformität, aonkl, Unterschenkel	M21.79	Unterschiedl Extremlänge (erworb), nnbez Lok
M21.07	Valgusdeformität, aonkl, Knöchel/Fuß	M21.80	Sonst nbez erworb Deformitäten Extremitäten, mehr Lok
M21.08	Valgusdeformität, aonkl, sonstige Lokalisation	M21.81	Sonst nbez erworb Deformitäten Schulterregion
M21.09	Valgusdeformität, aonkl, nnbez Lokalisationen	M21.82	Sonst nbez erworbene Deformitäten Oberarm
M21.10	Varusdeformität, aonkl, mehrere Lokalisationen	M21.83	Sonst nbez erworbene Deformitäten Unterarm
M21.11	Varusdeformität, aonkl, Schulterregion	M21.84	Sonst nbez erworbene Deformitäten Hand
M21.12	Varusdeformität, aonkl, Oberarm	M21.85	Sonst nbez erworbene Deformitäten Becken/OS
M21.13	Varusdeformität, aonkl, Unterarm	M21.86	Sonst nbez erworbene Deformitäten Unterschenkel
M21.14	Varusdeformität, aonkl, Hand	M21.87	Sonst nbez erworbene Deformitäten Knöchel/Fuß
M21.15	Varusdeformität, aonkl, Beckenreg/Oberschenkel	M21.89	Sonst nbez erworbene Deformitäten Extremitäten, nnbez Lok
M21.16	Varusdeformität, aonkl, Unterschenkel	Q71.0	Angeborenes vollständiges Fehlen obere Extremität(en)
M21.17	Varusdeformität, aonkl, Knöchel/Fuß	Q71.1	Angeb Fehlen Ober- u Unterarm b vorhandener Hand
M21.18	Varusdeformität, aonkl, sonstige Lokalisation	Q71.2	Angeborenes Fehlen Unterarm u Hand
M21.19	Varusdeformität, aonkl, nnbez Lokalisationen	Q71.3	Angeborenes Fehlen Hand od ein/mehr Finger
M21.20	Flexionsdeformität, mehrere Lokalisationen	Q71.4	Longitudinaler Reduktionsdefekt Radius
M21.21	Flexionsdeformität Schulterregion	Q71.5	Longitudinaler Reduktionsdefekt Ulna
M21.22	Flexionsdeformität Oberarm	Q71.6	Spalthand
M21.23	Flexionsdeformität Unterarm	Q71.8	Sonstige Reduktionsdefekte ob Extremität(en)
M21.24	Flexionsdeformität Hand	Q71.9	Reduktionsdefekt obere Extremität, nnbez
M21.25	Flexionsdeformität Beckenregion/Oberschenkel	Q72.0	Angeborenes vollständiges Fehlen unt Extremität(en)
M21.26	Flexionsdeformität Unterschenkel	Q72.1	Angeb Fehlen Ober- u Unterschenkel b vorhandenem Fuß
M21.27	Flexionsdeformität Knöchel/Fuß	Q72.2	Angeborenes Fehlen Unterschenkel u Fuß
M21.28	Flexionsdeformität, sonstige Lokalisation	Q72.3	Angeborenes Fehlen Fuß od ein/mehr Zehen
M21.29	Flexionsdeformität, nnbez Lokalisationen	Q72.4	Longitudinaler Reduktionsdefekt Femur
M21.60	Sonst erw Deformitäten Knöchel/Fuß, mehr Lok	Q72.5	Longitudinaler Reduktionsdefekt Tibia
M21.67	Sonst erw Deformitäten Knöchel/Fuß, Knöchel/Fuß	Q72.6	Longitudinaler Reduktionsdefekt Fibula
M21.70	Unterschiedl Extremlänge (erworb), mehrere Lok	Q72.7	Spaltfuß
M21.71	Unterschiedl Extremlänge (erworb) Schulterregion	Q72.8	Sonstige Reduktionsdefekte untere Extremität(en)

Q72.9	Reduktionsdefekt untere Extremität, nnbez	Q74.1	Angeborene Fehlbildung Knie
Q73.0	Angeborenes Fehlen nnbez Extremität(en)	Q74.2	Sonst angeb Fehlbild unt Extremität(en) u Beckengürtel
Q73.1	Phokomelie nnbez Extremität(en)	Q74.3	Arthrogryposis multiplex congenita
Q73.8	Sonstige Reduktionsdefekte nnbez Extremität(en)	Q74.8	Sonst nbez angeborene Fehlbildungen Extremität(en)
Q74.0	Sonst angeb Fehlbild ober Extremität(en) u Schultergürtel	Q74.9	Nnbez angeborene Fehlbildung Extremität(en)

## Prozedur I33-2

77.20↔	Keilosteotomie, ohne Angabe der Lokalisation	77.38.11↔	S Knchdrchr an Trsl u Mttrs, Krtkt b Sgmnttr an Trsl
77.22↔	Keilosteotomie am Humerus	77.38.12↔	S Knchdrchr an Trsl&Mttrs,Kmpl(mhrd)Osteot(m Achsnn)an Trsl
77.23↔	Keilosteotomie an Radius und Ulna	77.38.19↔	S Knchdrchr an Trsl u Mttrs, S Knchdrchr an Trsl
77.24↔	Keilosteotomie an Karpalia und Metakarpalia	77.38.29↔	S Knchdrchr an Trsl u Mttrs, S Knchdrchr an Mttrs
77.25.00↔	Keilosteotomie am Femur, n.n.bez.	77.38.99↔	So Knochdurchtr an Tarsalia und Metatars, So
77.25.10↔	Keilosteotomie am Femur, Keilosteotomie am Schenkelhals	77.39.00↔	S Knchdrchr an and näh bz Knch, auss Gschk, n.n.bez.
77.25.20↔	Keilosteotomie am Femur, Keilosteotomie am sonstigen Femur	77.39.10↔	Knchdrchr a.a.bz. Knch, auss Gschk, (D)Rtitionssttm an PhIHnd
77.25.99↔	Keilosteotomie am Femur, sonstige	77.39.40↔	S Knchdrchr an and näh bz Knch, auss Gschk, Krtt an Phl d Fsss
77.27.00↔	Keilosteotomie an Tibia und Fibula, n.n.bez.	77.39.49↔	Knchdrchr a.a.bz. Knch, auss Gschk, Knchdrchr an PhIFsss
77.27.10↔	Keilosteotomie an Tibia und Fibula, Keilosteotomie an der Tibia	78.20↔	Verkürzungsosteotomie, ohne Angabe der Lokalisation
77.27.20↔	Keilosteotomie an Tibia und Fibula, Keilosteotomie an der Fibula	78.22.00↔	Verkürzungsosteotomie am Humerus, n.n.bez.
77.27.99↔	Keilosteotomie an Tibia und Fibula, sonstige	78.22.10↔	Temporäre Epiphyseodese am Humerus
77.28.00↔	Keilosteotomie an Tarsalia und Metatarsalia, n.n.bez.	78.22.11↔	Permanente Epiphyseodese am Humerus
77.28.10↔	Keilosteotomie an Tarsalia und Metatars, Keilosteotomie an Tarsalia	78.22.12↔	Therapeutische Epiphyseolyse am Humerus
77.28.20↔	Keilosteotomie an Tarsalia und Metatars, Keilosteotomie an Tarsalia	78.22.99↔	Verkürzungsosteotomie am Humerus, sonstige
77.28.30↔	Keilosteotomie an Trsl u Mttrs, Keilosteotomie an snst Trsl	78.23.00↔	Verkürzungsosteotomie an Radius und Ulna, n.n.bez
77.28.40↔	Keilosteotomie an Tarsalia u Metatars, Keilosteotomie an Metatars	78.23.10↔	Temporäre Epiphyseodese an Radius und Ulna
77.28.99↔	Keilosteotomie an Tarsalia und Metatarsalia, sonstige	78.23.11↔	Permanente Epiphyseodese an Radius und Ulna
77.29.10↔	S Keilosteotomie anbnz Knch, auss Gschk, Keilosteotomie an Phl Hnd	78.23.12↔	Therapeutische Epiphyseolyse an Radius und Ulna
77.29.20↔	S Keilosteotomie an and näh bz Knch, auss Gschk, Keilosteotomie an Wrbl	78.23.99↔	Verkürzungsosteotomie an Radius und Ulna, sonstige
77.29.40↔	S Keilosteotomie anbnz Knch, auss Gschk, Keilosteotomie an Phl Fss	78.24.00↔	Verkürzungsosteotomie an Karpalia und Metakarpalia, n.n.bez.
77.30↔	Sonstige Knochendurchtrennung, ohne Angabe der Lokalisation	78.24.10↔	Temporäre Epiphyseodese an Karpalia und Metakarpalia
77.31.00↔	So Knochendurchtr an Skap, Klav, Rip und Stern, n.n.bez.	78.24.11↔	Permanente Epiphyseodese an Karpalia und Metakarpalia
77.31.10↔	S Knchdrchr an Skp, Kl, Rp u Strn, S Knchdrchr an Skp	78.24.12↔	Therapeutische Epiphyseolyse an Karpalia und Metakarpalia
77.31.11↔	S Knchdrchr an Skp, Kl, Rp u Strn, S Knchdrchr an Klav	78.24.99↔	Verkürzungsosteotomie an Karpalia und Metakarpalia, sonstige
77.31.99↔	So Knochendurchtr an Skap, Klav, Rip und Sternum, So	78.25.00↔	Verkürzungsosteotomie am Femur, n.n.bez.
77.32.10↔	So Knochendurchtr a Hum, Korikot b Segmenttra a Hum	78.25.10↔	Temporäre Epiphyseodese am Schenkelhals
77.33.00↔	Sonstige Knochendurchtrennung an Radius und Ulna, n.n.bez.	78.25.11↔	Permanente Epiphyseodese am Schenkelhals
77.33.10↔	S Knchdrchr an Rd u Uln, Krtkt b Sgmnttr an Rd u Uln	78.25.12↔	Therapeutische Epiphyseolyse am Schenkelhals
77.33.20↔	S Knchdrchr an Rd u Uln, Knchdrchr an dstr Uln u Ulnschft	78.25.19↔	Sonstige Verkürzungsosteotomie am Schenkelhals
77.33.99↔	Sonstige Knochendurchtrennung an Radius und Ulna, sonstige	78.25.20↔	Temporäre Epiphyseodese an sonstigen Teilen des Femur
77.34.00↔	So Knochendurchtr an Karpal und Metakarpal, n.n.bez.	78.25.21↔	Permanente Epiphyseodese an sonstigen Teilen des Femur
77.34.10↔	S Knchdrchr an Krpl u Mtkrpl, (D)Rtitionssttm an Krpl u Mtkrpl	78.25.22↔	Therapeutische Epiphyseolyse an sonstigen Teilen des Femur
77.34.11↔	S Knchdrchr an Krpl&Mtkrpl,Kmpl(mhrd)Osteot an Krpl&Mtkrpl	78.25.99↔	Verkürzungsosteotomie am Femur, sonstige
77.34.99↔	So Knochendurchtr an Karpal und Metakarpal, So	78.27.00↔	Verkürzungsosteotomie an Tibia und Fibula, n.n.bez.
77.35.00↔	Sonstige Knochendurchtrennung am Femur, n.n.bez.	78.27.10↔	Temporäre Epiphyseodese an der Tibia
77.35.10↔	So Knochendurchtr a Fem, (De)Rotationssttm a Schenkelh	78.27.11↔	Permanente Epiphyseodese an der Tibia
77.35.11↔	S Knchdrchr a Fm, Krtkt b Sgmnttr a Schnklh	78.27.12↔	Therapeutische Epiphyseolyse an der Tibia
77.35.12↔	S Knchdrchr a Fm, Kmpl (mhrd) Osteot (m Achsnn) a Schnklh	78.27.19↔	Sonstige Verkürzungsosteotomie an der Tibia
77.35.19↔	So Knochendurchtr a Fem, So Knochendurchtr a Schenkelh	78.27.20↔	Temporäre Epiphyseodese an der Fibula
77.35.20↔	S Knchdrchr a Fm, (D)Rtitionssttm an snst Teil d Fmrs	78.27.21↔	Permanente Epiphyseodese an der Fibula
77.35.21↔	S Knchdrchr a Fm, Krtkt b Sgmnttr an snst Teil d Fmrs	78.27.22↔	Therapeutische Epiphyseolyse an der Fibula
77.35.22↔	S Knchdrchr a Fm,Kmpl(mhrd)Osteot(m Achsnn)an snst Teil d Fmrs	78.27.29↔	Sonstige Verkürzungsosteotomie an der Fibula
77.35.23↔	S Knchdrchr a Fm, S Knchdrchr an snst Teil d Fmrs	78.27.99↔	Verkürzungsosteotomie an Tibia und Fibula, sonstige
77.35.99↔	Sonstige Knochendurchtrennung am Femur, sonstige	78.28.00↔	Verkürzungsosteotomie an Tarsalia und Metatarsalia, n.n.bez.
77.37.00↔	Sonstige Knochendurchtrennung an Tibia und Fibula, n.n.bez.	78.28.10↔	Temporäre Epiphyseodese an Tarsalia und Metatarsalia
77.37.10↔	S Knchdrchr an Tb u Fb, (D)Rtitionssttm an d Tb	78.28.11↔	Permanente Epiphyseodese an Tarsalia und Metatarsalia
77.37.11↔	S Knchdrchr an Tb u Fb, Vlgsiernd o vrsiernd(D)Rtitionssttm an Tb	78.28.12↔	Therapeutische Epiphyseolyse an Tarsalia und Metatarsalia
77.37.12↔	S Knchdrchr an Tb u Fb, Krtkt b Sgmnttr an d Tb	78.28.20↔	Sonstige Verkürzungsosteotomie am Calcaneus
77.37.13↔	S Knchdrchr an Tb u Fb, Kmpl (mhrd) Osteot (m Achsnn) an d Tb	78.28.21↔	Sonstige Verkürzungsosteotomie an sonstigen Tarsalia
77.37.19↔	So Knochendurchtr an Tib u Fib, So Knochendurchtr an d Tib	78.28.22↔	Sonstige Verkürzungsosteotomie an Metatarsalia
77.37.20↔	S Knchdrchr an Tb u Fb, (D)Rtitionssttm an d Fb	78.28.99↔	Verkürzungsosteotomie an Tarsalia und Metatarsalia, sonstige
77.37.21↔	S Knchdrchr an Tb u Fb, Krtkt b Sgmnttr an d Fb	78.29.10↔	Temporäre Epiphyseodese an Phalangen der Hand
77.37.22↔	S Knchdrchr an Tb u Fb, Kmpl (mhrd) Osteot (m Achsnn) an d Fb	78.29.11↔	Permanente Epiphyseodese an Phalangen der Hand
77.37.29↔	So Knochendurchtr an Tib u Fib, So Knochendurchtr an d Tib	78.29.12↔	Therapeutische Epiphyseolyse an Phalangen der Hand
77.37.99↔	Sonstige Knochendurchtrennung an Tibia und Fibula, sonstige	78.29.19↔	Sonstige Verkürzungsosteotomie an Phalangen der Hand
77.38.00↔	So Knochendurchtr an Tarsalia und Metatars, n.n.bez.	78.29.40↔	Temporäre Epiphyseodese an Phalangen des Fußes
77.38.10↔	S Knchdrchr an Trsl u Mttrs, (D)Rtitionssttm an Trsl	78.29.41↔	Permanente Epiphyseodese an Phalangen des Fußes
		78.29.42↔	Therapeutische Epiphyseolyse an Phalangen des Fußes
		78.29.49↔	Sonstige Verkürzungsosteotomie an Phalangen des Fußes
		78.29.99↔	Verkürzungsosteotomie an and Ni näh bez Knoch, sonstige

78.30↔	Verl/Osteot an Extrem, ohne Angabe der Lok	78.40↔	So plast Reko an Knochen, ohne Angabe der Lok
78.31↔	Verlängerungsosteotomie an Skapula und Klavikula	78.41.00↔	So Plast Reko an Skap, Klav, Rip und Sternum, n.n.bez.
78.32↔	Verlängerungsosteotomie am Humerus	78.41.10↔	Sonstige plastische Rekonstruktion an Skapula und Klavikula
78.33↔	Verlängerungsosteotomie an Radius und Ulna	78.41.20↔	Sonstige plastische Rekonstruktion an Rippen und Sternum
78.34↔	Verlängerungsosteotomie an Karpalia und Metakarpalia	78.41.30↔	S Plst Rk a Skp,Klv,Rp,Strn,Imp vrtkl n exp prot Ttrp [VEPTR]
78.35.00↔	Verlängerungsosteotomie am Femur, n.n.bez.	78.42↔	Sonstige plastische Rekonstruktion am Humerus
78.35.10↔	Verlängerungsosteotomie am Schenkelhals	78.43↔	Sonstige plastische Rekonstruktion an Radius und Ulna
78.35.19↔	Verlängerungsosteotomie an sonstigen Teilen des Femur	78.44↔	Sonstige plastische Rekonstruktion an Karpalia und Metakarpalia
78.35.99↔	Verlängerungsosteotomie am Femur, sonstige	78.45↔	Sonstige plastische Rekonstruktion am Femur
78.37↔	Verlängerungsosteotomie an Tibia und Fibula	78.47.00↔	Sonstige plastische Rekonstruktion an Tibia und Fibula, n.n.bez.
78.38.00↔	Verlängerungsosteotomie an Tarsalia und Metatarsalia, n.n.bez.	78.47.10↔	Sonstige plastische Rekonstruktion an Tibia
78.38.10↔	Verlängerungsosteotomie am Calcaneus	78.47.20↔	Sonstige plastische Rekonstruktion an Fibula
78.38.19↔	Verlängerungsosteotomie an sonstigen Tarsalia	78.47.99↔	Sonstige plastische Rekonstruktion an Tibia und Fibula, sonstige
78.38.20↔	Verlängerungsosteotomie an Metatarsalia	78.48↔	Sonstige plastische Rekonstruktion an Tarsalia und Metatarsalia
78.38.99↔	Verlängerungsosteotomie an Tarsalia und Metatarsalia, sonstige	78.49.11↔	Sonstige plastische Rekonstruktion an Phalangen der Hand
78.39.00↔	Verlängerungsosteotomie an and näh bez Knoch, n.n.bez.	78.49.12↔	Sonstige plastische Rekonstruktion am Becken
78.39.10↔	Verlängerungsosteotomie an Phalangen der Hand	78.49.13↔	Sonstige plastische Rekonstruktion an Phalangen des Fußes
78.39.30↔	Verlängerungsosteotomie an Phalangen des Fußes		
78.39.99↔	Verlängerungsosteotomie an and näh bez Knoch, sonstige		

**Prozedur I33-3**

78.10↔	Anlegen eines Fixateur externe, ohne Angabe der Lokalisation	84.72↔	Anlegen einer externen Fixationsvorrichtung, Ringsystem
84.71↔	Anlegen einer externen Fixationsvorrichtung, eindimensional		

**ADRG I34****Geriatrische frührehabilitative Komplexbehandlung mit bestimmter OR-Prozedur bei Krankheiten und Störungen an Muskel-Skelett-System und Bindegewebe**

Geriatrische frührehabilitative Komplexbehandlung und (Bestimmte OR-Prozeduren oder mindestens eine Prozedur in Tabelle I34-1)

**DRG I34Z****Geriatrische frührehabilitative Komplexbehandlung mit bestimmter OR-Prozedur bei Krankheiten und Störungen an Muskel-Skelett-System und Bindegewebe****Prozedur I34-1**

78.01.10↔	Knochtx an Skap und Klav, Gefgestielt m mikrovask Anast	86.73.20↔	Großflächige Dehnungsplastik an die Hand
78.09.90↔	Knchtx an And näh bz Knch, auss Gschk, Gfgstielt m mkrvsk Anast	86.73.21↔	Großflächige Verschiebe-Rotationsplastik an die Hand
83.43.12↔	Exz v M o Fsz z Tx, Entrn e snst Lppntx m mkrvsk Anast aus M o Fsz	86.73.22↔	Großflächige Transpositionsplastik an die Hand
83.82.40↔	M o Fsztx, Tx e snst Lppntx m mkrvsk Anast aus M o Fsz, Kpf u H	86.73.23↔	Großflächige Insellappenplastik an die Hand
83.82.41↔	M o Fsztx, Tx e snst Lppntx m mkrvsk Anast aus M o Fsz, Schl&Axll	86.73.24↔	Großflächige Z-Plastik an die Hand
83.82.42↔	M o Fsztx, Tx e snst Lppntx m mkrvsk Anast aus M o Fsz, Ob u Ellb	86.73.29↔	Sonstige lokale Lappenplastik an die Hand
83.82.43↔	M o Fsztx, Tx e snst Lppntx m mkrvsk Anast aus M o Fsz, Unt	86.73.30↔	Anbr von fr Lappen mit mikrovaskulärer Anast an d Hand
83.82.44↔	Musk/Fassztx, Tx Lppntx mkrvsk Anast aus M/Fsz, Brw/Bauch/Rückn	86.73.40↔	Anbr von gestielt regionalem o gestielt Fernl an d Hand
83.82.45↔	M/Fsztx, Txsnst Lppntxmkrvsk Anast aus M/Fsz, Leist/Gnrg/Gsäß	86.73.80↔	Kombinierte plastische Eingriffe an Haut und Unterhaut der Hand
83.82.46↔	M o Fsztx, Tx e snst Lppntx m mkrvsk Anast aus M o Fsz, Unt Extrm	86.73.99↔	Anbr von gestielten oder fr Lappen an d Hand, sonstige
83.82.47↔	M o Fsztx, Tx e snst Lppntx m mkrvsk Anast aus M o Fsz, And Lk	86.74.24↔	Kleinflächige Verschiebe-Rotationsplastik an der Hand
86.73.00↔	Anbr von gestieltem oder fr Lappen an d Hand, n.n.bez.	86.78.10↔	Anbr v fr Lp m mikrovask Anast a Kopf (auss Lip u Mund)
86.73.10↔	Kleinflächige Dehnungsplastik an die Hand	86.78.11↔	Anbr von freiem Lappen mit mikrovaskulärer Anast a Hals
86.73.11↔	Kleinflächige Verschiebe-Rotationsplastik an die Hand	86.78.12↔	Anbr von fr Lp m mikrovask Anast an Schulter und Oba
86.73.12↔	Kleinflächige Transpositionsplastik an die Hand	86.78.13↔	Anbr von fr Lappen mit mikrovaskulärer Anast a Unterarm
86.73.13↔	Kleinflächige Insellappenplastik an die Hand	86.78.14↔	Anbr von fr Lp m mikrovask Anast an Bruw und Rücken
86.73.14↔	Kleinflächige Z-Plastik an die Hand	86.78.15↔	Anbr von fr Lp mit mikrovaskulärer Anast an Bauchreg
		86.78.16↔	Anbr von fr Lp m mikrovask Anast an d Leist und Genreg
		86.78.17↔	Anbr von fr Lappen mit mikrovaskulärer Anast a Gesäß
		86.78.18↔	Anbr von fr Lp m mikrovask Anast an d unteren Extrem
		86.78.19↔	Anbr von fr Lappen mit mikrovaskulärer Anast an And Lok

**ADRG I36****Beidseitige Implantation einer Endoprothese an Hüft- oder Kniegelenk**

Mindestens zwei Prozeduren in Tabelle I36-1 oder mindestens eine Beidseitige Prozedur in Tabelle I36-2

**DRG I36Z****Beidseitige Implantation einer Endoprothese an Hüft- oder Kniegelenk**

### Prozedur I36-1

81.51.00↔	Totalendoprothese des Hüftgelenks, n.n.bez.	81.54.00↔	Totalendoprothese des Kniegelenks, n.n.bez.
81.51.10↔	Totalendoprothese des Hüftgelenks, Sonderprothese	81.54.10↔	Tep d Kniegel, Unikondyläre Schlittenprothese
81.51.99↔	Totalendoprothese des Hüftgelenks, sonstige	81.54.11↔	Totalendoprothese d Kniegel, Bikondyläre Oberflersprot
81.52.00↔	Partielle Hüftarthroplastik, n.n.bez.	81.54.12↔	Totalendoprothese des Kniegelenks, Schamierendoprothese
81.52.10↔	Partielle Hüftarthpl, Femurkprot und Duokopfproth	81.54.13↔	Totalendoprothese des Kniegelenks, Patellaersatz
81.52.11↔	Partielle Hüftarthpl, Gelpfannstüsch und GelschnPfanne	81.54.14↔	Totalendoprothese des Kniegelenks, Sonderprothese
81.52.99↔	Partielle Hüftarthroplastik, sonstige	81.54.99↔	Totalendoprothese des Kniegelenks, sonstige

### Prozedur I36-2

81.51.00↔	Totalendoprothese des Hüftgelenks, n.n.bez.	81.54.00↔	Totalendoprothese des Kniegelenks, n.n.bez.
81.51.10↔	Totalendoprothese des Hüftgelenks, Sonderprothese	81.54.10↔	Tep d Kniegel, Unikondyläre Schlittenprothese
81.51.99↔	Totalendoprothese des Hüftgelenks, sonstige	81.54.11↔	Totalendoprothese d Kniegel, Bikondyläre Oberflersprot
81.52.00↔	Partielle Hüftarthroplastik, n.n.bez.	81.54.12↔	Totalendoprothese des Kniegelenks, Schamierendoprothese
81.52.10↔	Partielle Hüftarthpl, Femurkprot und Duokopfproth	81.54.13↔	Totalendoprothese des Kniegelenks, Patellaersatz
81.52.11↔	Partielle Hüftarthpl, Gelpfannstüsch und GelschnPfanne	81.54.14↔	Totalendoprothese des Kniegelenks, Sonderprothese
81.52.99↔	Partielle Hüftarthroplastik, sonstige	81.54.99↔	Totalendoprothese des Kniegelenks, sonstige

#### ADRG I40

### Frührehabilitation bei Krankheiten und Störungen an Muskel-Skelett-System und Bindegewebe

Frührehabilitation

#### DRG I40Z

### Frührehabilitation bei Krankheiten und Störungen an Muskel-Skelett-System und Bindegewebe

#### ADRG I41

### Geriatrische frührehabilitative Komplexbehandlung bei Krankheiten und Störungen an Muskel-Skelett-System und Bindegewebe

Geriatrische frührehabilitative Komplexbehandlung

#### DRG I41Z

### Geriatrische frührehabilitative Komplexbehandlung bei Krankheiten und Störungen an Muskel-Skelett-System und Bindegewebe

#### ADRG I43

### Implantation oder vollständiger Wechsel einer Endoprothese am Kniegelenk

Prozedur in Tabelle I43-1

#### DRG I43A

### Implantation einer Endoprothese am Kniegelenk mit äusserst schweren CC oder vollständiger Prothesenwechsel mit Neuimplantation

PCCL > 3 oder Prozedur in Tabelle I43-2

#### DRG I43B

### Implantation einer Endoprothese am Kniegelenk ohne äusserst schwere CC

### Prozedur I43-1

00.80↔	Revision einer Knieprothese, total (alle Komponenten)	81.54.13↔	Totalendoprothese des Kniegelenks, Patellaersatz
81.54.00↔	Totalendoprothese des Kniegelenks, n.n.bez.	81.54.14↔	Totalendoprothese des Kniegelenks, Sonderprothese
81.54.10↔	Tep d Kniegel, Unikondyläre Schlittenprothese	81.54.99↔	Totalendoprothese des Kniegelenks, sonstige
81.54.11↔	Totalendoprothese d Kniegel, Bikondyläre Oberflersprot	81.55.12↔	Rv e Knieprth, Rv e Knieprth u Neuimpl e Knieendprths
81.54.12↔	Totalendoprothese des Kniegelenks, Schamierendoprothese		

### Prozedur I43-2

00.80↔	Revision einer Knieprothese, total (alle Komponenten)	81.55.12↔	Rv e Knieprth, Rv e Knieprth u Neuimpl e Knieendprths
--------	---	-----------	---



**ADRG I44****Revision oder teilweiser Wechsel einer Endoprothese am Kniegelenk**

Prozedur in Tabelle I44-1

**DRG I44Z****Revision oder teilweiser Wechsel einer Endoprothese am Kniegelenk****Prozedur I44-1**

00.81↔	Revision einer Knieprothese, Tibiakomponente	81.55.00↔	Revision einer Knieprothese, n.n.bez.
00.82↔	Revision einer Knieprothese, Femurkomponente	81.55.10↔	Revision einer Knieprothese, ohne Wechsel
00.83↔	Revision einer Knieprothese, Patellarkomponente	81.55.11↔	Rv e Knieprth, Rv e Knieprth u Wchs e Pttlaersts
00.84↔	Revision einer Knieprothese, Tibialiner	81.55.99↔	Revision einer Knieprothese, sonstige

**ADRG I45****Implantation und Ersatz einer Bandscheibenendoprothese**

Prozedur in Tabelle I45-1

**DRG I45A****Implantation und Ersatz einer Bandscheibenendoprothese, mehr als ein Segment**

Mindestens zwei Prozeduren in Tabelle I45-1

**DRG I45B****Implantation und Ersatz einer Bandscheibenendoprothese, weniger als 2 Segmente****Prozedur I45-1**

84.60↔	Einsetzen von Diskusprothese, nicht näher bezeichnet	84.65↔	Einsetzen von totaler Diskusprothese, lumbosakral
84.61↔	Einsetzen von partieller Diskusprothese, zervikal	84.66.10↔	Ersetzen von künstlicher Diskusprothese, zervikal
84.62↔	Einsetzen von totaler Diskusprothese, zervikal	84.68.10↔	Ersetzen von künstlicher Diskusprothese, lumbosakral
84.63↔	Einsetzen von Diskusprothese, thorakal	84.69.10↔	Ersetzen von künstlicher Diskusprothese
84.64↔	Einsetzen von partieller Diskusprothese, lumbosakral		

**ADRG I46****Prothesenwechsel am Hüftgelenk**

Prozedur in Tabelle I46-1

**DRG I46A****Prothesenwechsel am Hüftgelenk mit äusserst schweren CC oder mit allogener Knochentransplantation an Extremitäten**

PCCL &gt; 3 oder Prozedur in Tabelle I46-2

**DRG I46B****Prothesenwechsel am Hüftgelenk ohne äusserst schwere CC, ohne allogene Knochentransplantation an Extremitäten****Prozedur I46-1**

00.70↔	Revision einer Hüftendoprothese, sowohl	81.53.11↔	Rv e Hüftndprth, Rv e Obrfirsprt a Hüftgl u Neuimpl e Hüftndprth
00.71↔	Revision einer Hüftendoprothese, azetabuläre Komponente	81.53.12↔	Rv e Hüftndprth, Rv e Duokpfrth u Neuimpl e Hüftndprth
00.72↔	Revision einer Hüftendoprothese, femorale Komponente	81.53.13↔	Rv e Hüftndprth, Rv e snst Hüftndprth u Neuimpl e Hüftndprth

**Prozedur I46-2**

78.02.12↔	Knochentransplantation am Humerus, allogen	78.07.12↔	Knochentransplantation an der Tibia, allogen
78.03.12↔	Knochentransplantation an Radius und Ulna, allogen	78.07.22↔	Knochentransplantation an der Fibula, allogen
78.04.12↔	Knochentransplantation an Karpalia und Metakarpalia, allogen	78.08.12↔	Knochentransplantation an Tarsalia und Metatarsalia, allogen
78.05.12↔	Knochentransplantation am Femur, allogen	78.09.12↔	Knochentransplantation an Phalangen der Hand, allogen
78.06.12↔	Knochentransplantation an der Patella, allogen		

**ADRG I47**

**Revision oder Ersatz des Hüftgelenkes ohne komplizierende Diagnose, ohne Arthrodese, mit komplizierendem Eingriff oder Implantation oder Wechsel einer RADIUSKOPFPROTHESE**

Mindestens eine Prozedur in Tabelle I47-1

**DRG I47Z**

**Revision oder Ersatz des Hüftgelenkes ohne komplizierende Diagnose, ohne Arthrodese, mit komplizierendem Eingriff oder Implantation oder Wechsel einer RADIUSKOPFPROTHESE**

**Prozedur I47-1**

00.73↔	Revision von Hüftprothese, nur azetabulä	81.51.99↔	Totalendoprothese des Hüftgelenks, sonstige
00.85↔	Ersatz der Oberfläche Hüftgelenk total	81.52.00↔	Partielle Hüftarthroplastik, n.n.bez.
00.86↔	Ersatz der Oberfläche Hüftgelenk, partiell, Femurkopf	81.52.10↔	Partielle Hüftarthpl, Femurkprot und Duokopfproth
00.87↔	Ersatz der Oberfläche Hüftgelenk, partiell, Azetabulum	81.52.11↔	Partielle Hüftarthpl, Gelpfannstüsch und GelschnPffane
80.05.00↔	Arthrotomie zur Prothesenentfernung der Hüfte, n.n.bez.	81.52.99↔	Partielle Hüftarthroplastik, sonstige
80.05.10↔	Arthrot zur Prothenf d Hüfte, Entf e Femurkopfkappe	81.53.00↔	Revision einer Hüftendoprothese, n.n.bez.
80.05.11↔	Arthrt z Prthntf d Hüft, Entf e Glnkpfnnprths	81.53.10↔	Revision einer Hüftendoprothese, ohne Wechsel
80.05.12↔	Arthrt z Prthntf d Hüft, Entf e Glnfnstüsch u GlschnPfn	81.53.11↔	Rv e Hüftndprth, Rv e Obrflrsprt a Hüftgl u Neuimpl e Hüftndprth
80.05.13↔	Arthrt z Prthntf d Hüft, Entf e Fmrkprt, Duokpfprth o Tp	81.53.12↔	Rv e Hüftndprth, Rv e Duokpfprth u Neuimpl e Hüftndprth
80.05.14↔	Arthrt z Prthntf d Hüft, Entf e snst Endprth d Hüft	81.53.13↔	Rv e Hüftndprth, Rv e snst Hüftndprth u Neuimpl e Hüftndprth
80.05.99↔	Arthrotomie zur Prothesenentfernung der Hüfte, sonstige	81.53.99↔	Revision einer Hüftendoprothese, sonstige
81.51.00↔	Totalendoprothese des Hüftgelenks, n.n.bez.	81.85.31↔	Sonstige Rekonstruktion am Ellbogen, RADIUSKOPFPROTHESE
81.51.10↔	Totalendoprothese des Hüftgelenks, Sonderprothese	81.97.14↔	Rv e Glnprth an d ob Extrm, Rv u Wchs e Rdiuskpfprths

**ADRG I50**

**Gewebe- / Hauttransplantation, ausser an der Hand, ohne komplizierende Prozeduren, ohne Eingriff an mehreren Lokalisationen, ohne schweren Weichteilschaden, ohne äusserst schwere oder schwere CC**

Keine Hauptdiagnose in Tabelle I50-1 und Prozedur in Tabelle I50-2

**DRG I50Z**

**Gewebe- / Hauttransplantation, ausser an der Hand, ohne komplizierende Prozeduren, ohne Eingriff an mehreren Lokalisationen, ohne schweren Weichteilschaden, ohne äusserst schwere oder schwere CC**

**Hauptdiagnose I50-1**

C40.1	BNB kurze Knochen obere Extremität	M18.1	Sonstige primäre Rhizarthrose
D16.1	Gutart Neubildung kurze Knochen obere Extremität	M18.2	Posttraumatische Rhizarthrose, beidseitig
D21.1	So GNB Bgw/and Weichteilgew ob Extrem, Schulter	M18.3	Sonstige posttraumatische Rhizarthrose
M00.04	Arthrit/Polyarth d Staphylokokken Hand	M18.4	Sonstige sekundäre Rhizarthrose, beidseitig
M00.14	Arthrit/Polyarth d Pneumokokken Hand	M18.5	Sonstige sekundäre Rhizarthrose
M00.24	Arthrit/Polyarth d sonst Streptokokken Hand	M18.9	Rhizarthrose, nbez
M00.84	Arthrit/Polyarth d sonst nbez bakt Erreger Hand	M20.0	Deformität eines od mehrerer Finger
M00.94	Eitrige Arthritis, nbez, Hand	M21.84	Sonst nbez erworbene Deformitäten Hand
M02.04	Arthritis nach intestinalem Bypass Hand	M21.94	Erworbene Deformität Hand, nbez
M02.14	Postenteritische Arthritis Hand	M24.04	Freier Gelenkkörper Hand
M02.24	Arthritis nach Impfung Hand	M24.14	Sonst Gelenkknorpelschädigungen Hand
M02.34	Reiter-Krankheit Hand	M24.34	Patho Lux/Sublux Gelenk, aonkl, Hand
M02.84	Sonst reaktive Arthritiden Hand	M24.44	Habit Lux/Sublux Gelenk Hand
M02.94	Reaktive Arthritis, nbez, Hand	M24.54	Gelenkkontraktur Hand
M11.04	Apatitirheumatismus Hand	M24.64	Ankylose ein Gelenk Hand
M11.14	Familiäre Chondrokalzinose Hand	M24.84	Sonst nbez Gelenkschädigungen, aonkl, Hand
M11.24	Sonst Chondrokalzinose Hand	M24.94	Gelenkschädigung, nbez, Hand
M11.84	Sonst nbez Kristall-Arthropathien Hand	M25.04	Hämarthros Hand
M11.94	Kristall-Arthropathie, nbez, Hand	M25.14	Gelenkfistel Hand
M12.14	Kaschin-Beck-KH Hand	M25.24	Schlottergelenk Hand
M12.24	Villonoduläre Synovitis (pigmentiert) Hand	M25.34	Sonst Instabilität ein Gelenk Hand
M12.34	Palindromer Rheumatismus Hand	M25.44	Gelenkerguß Hand
M12.44	Hydrops intermittens Hand	M25.54	Gelenkschmerz Hand
M12.54	Traumatische Arthropathie Hand	M25.64	Gelenksteife, aonkl, Hand
M12.84	Sonst nbez Arthropathien, aonkl, Hand	M25.74	Osteophyt Hand
M13.14	Monarthritis, aonkl, Hand	M25.84	Sonstige nbez Gelenk-KH Hand
M13.84	Sonst nbez Arthritis Hand	M25.94	Gelenk-KH, nbez, Hand
M13.94	Arthritis, nbez, Hand	M65.84	Sonst Synovitis u Tenosynovitis Hand
M18.0	Primäre Rhizarthrose, beidseitig	M66.24	Spontanruptur von Strecksehnen Hand



M66.30	Spontanruptur von Beugesehnen, mehrere Lok	S62.21	Fraktur 1. Mittelhandknochen, Basis
M66.34	Spontanruptur von Beugesehnen Hand	S62.22	Fraktur 1. Mittelhandknochen, Schaft
M72.0	Fibromatose Palmarfaszie [Dupuytren-Kontraktur]	S62.23	Fraktur 1. Mittelhandknochen, Kollum
M86.04	Akute hämatogene Osteomyelitis Hand	S62.24	Fraktur 1. Mittelhandknochen, Kopf
M86.14	Sonstige akute Osteomyelitis Hand	S62.30	Fraktur sonst Mittelhandknochens: Teil nnbez
M86.24	Subakute Osteomyelitis Hand	S62.31	Fraktur eines sonstigen Mittelhandknochens: Basis
M86.34	Chron multifokale Osteomyelitis Hand	S62.32	Fraktur eines sonstigen Mittelhandknochens: Schaft
M86.44	Chron Osteomyelitis m Fistel, Hand	S62.33	Fraktur eines sonstigen Mittelhandknochens: Kollum
M86.54	Sonst chron hämatogene Osteomyelitis Hand	S62.34	Fraktur eines sonstigen Mittelhandknochens: Kopf
M86.64	Sonstige chron Osteomyelitis Hand	S62.4	Multiple Frakturen Mittelhandknochen
M86.84	Sonstige Osteomyelitis Hand	S62.50	Fraktur Daumen, Teil nnbez
M86.94	Osteomyelitis, nnbez, Hand	S62.51	Fraktur Daumen, proximale Phalanx
M87.14	Knochennekrose d Arzneimittel Hand	S62.52	Fraktur Daumen, distale Phalanx
M87.24	Knochennekrose d vorangegang Trauma Hand	S62.60	Fraktur eines sonstigen Fingers, Teil nnbez
M87.34	Sonst sek Knochennekrose Hand	S62.61	Fraktur eines sonst Fingers, proximale Phalanx
M87.84	Sonstige Knochennekrose Hand	S62.62	Fraktur eines sonstigen Fingers, mittlere Phalanx
M87.94	Knochennekrose, nnbez, Hand	S62.63	Fraktur eines sonstigen Fingers, distale Phalanx
M89.64	Osteopathie nach Poliomyelitis Hand	S62.7	Multiple Frakturen Finger
Q69.0	Akzessorische(r) Finger	S62.8	Fraktur sonst u nnbez Teile Handgelenk u Hand
Q69.1	Akzessorische(r) Daumen	S63.10	Luxation Finger, Teil nnbez
Q70.1	Schwimnhautbildung an Fingern	S63.11	Luxation Finger, Metakarpophalangeal (-Gelenk)
Q71.0	Angeborenes vollständiges Fehlen obere Extremität(en)	S63.12	Luxation Finger, Interphalangeal (-Gelenk)
Q71.1	Angeb Fehlen Ober- u Unterarm b vorhandener Hand	S63.2	Multiple Luxationen Finger
Q71.3	Angeborenes Fehlen Hand od ein/mehr Finger	S63.4	Traumat Ruptur, Bänder Finger MCP-/InterphalGelenk
Q71.6	Spalthand	S63.60	Verstauchung Zerrung ein/mehr Finger, Teil nnbez
S56.0	Verletzt Beugemusk/-sehne, Daumen, in Höhe Unterarm	S63.61	Verstauch Zerr ein/mehr Finger, Metakarpophal(-Gelenk)
S56.1	Verletzt Beugemusk/-sehne ein/mehr, so Finger, i Höhe UA	S63.62	Verstauch Zerr ein/mehr Finger, Interphalangeal (-Gelenk)
S56.3	Verletzt Streck-/Abduktormusk/-sehne, Daumen, in Höhe UA	S63.68	Verstauchung Zerrung ein/mehr Finger, sonst Teile
S56.4	Verletzt Streckmusk/-sehne ein/mehr, so Finger, in Höhe UA	S63.7	Verstauchung Zerrung sonst u nnbez Teile Hand
S62.20	Fraktur 1. Mittelhandknochen, Teil nnbez	T87.0	Komplik d replantierte (Teile der) obere(n) Extremität

## Prozedur I50-2

83.82.00↔	Muskel- oder Faszientransplantation, n.n.bez.	83.82.47↔	M o Fsztx, Tx e snst Lppntx m mkrvsk Anst aus M o Fsz, And Lk
83.82.10↔	Muskel oder Fasztx, Fasztx, Kopf und Hals	83.82.99↔	Muskel- oder Faszientransplantation, sonstige
83.82.11↔	Muskel oder Fasztx, Fasztx, Schulter und Axilla	84.21↔	Daumen-Replantation
83.82.12↔	Muskel oder Fasztx, Fasztx, Oberarm und Ellb	84.22↔	Finger-Replantation (ausser Daumen)
83.82.13↔	Muskel oder Fasztx, Fasztx, Unterarm	84.23.00↔	Replantation von Vorderarm, Handgelenk oder Hand, n.n.bez.
83.82.14↔	Muskel oder Fasztx, Fasztx, Bruw, Bauch und Rücken	84.23.10↔	Repl von Vorderarm, Hdgel o Hand, Repl von Vorderarm
83.82.15↔	M oder Fasztx, Fasztx, Leist und Genreg und Gesäss	84.23.11↔	Repl von Vorderarm, Hdgel o Hand, Repl von Hdgel o Hand
83.82.16↔	Muskel oder Fasztx, Fasztx, Untere Extrem	84.23.99↔	Replantation von Vorderarm, Handgelenk oder Hand, sonstige
83.82.19↔	Muskel oder Fasztx, Fasztx, And Lokalisation	84.24↔	Oberarm-Replantation
83.82.20↔	M o Fasztx, Tx e lok M o Faszlap, Kopf und Ha	84.25↔	Zehen-Replantation
83.82.21↔	M o Fasztx, Tx e lok M o Faszlap, Schult und Axilla	84.26↔	Fuss-Replantation
83.82.22↔	M o Fasztx, Tx e lok M o Faszlap, Oba und Ellb	84.27.00↔	Replantation von Unterschenkel oder Sprunggelenk, n.n.bez.
83.82.23↔	M o Fasztx, Tx e lok M o Faszlap, Unterarm	84.27.10↔	Repl von Us o Sg, Repl vom Us i Kniebereich
83.82.24↔	M o Fasztx, Tx e lok M o Faszlap, Bruw, Bauch u Rücken	84.27.99↔	Replantation von Unterschenkel oder Sprunggelenk, sonstige
83.82.25↔	M o Fsztx, Tx e lk M o Fszlp, Leist u Gnrg u Gsäss	84.28↔	Oberschenkel-Replantation
83.82.26↔	M o Fasztx, Tx e lok M o Faszlap, Untere Extrem	84.29.00↔	Sonstige Replantation, n.n.bez.
83.82.29↔	M o Fasztx, Tx e lok M o Faszlap, And Lok	84.29.10↔	Sonstige Replantation, Obere Extremität
83.82.30↔	M o Fasztx, Tx e osteom o osteofasz Lp, Kopf und Ha	84.29.20↔	Sonstige Replantation, Untere Extremität
83.82.31↔	M o Fasztx, Tx e osteom o osteofasz Lp, Schult u Axilla	84.29.99↔	Sonstige Replantation, sonstige
83.82.32↔	M o Fasztx, Tx e osteom o osteofasz Lp, Oba und Ellb	86.60↔	Freies Hauttransplantat, n.n.bez.
83.82.33↔	M o Fasztx, Tx e osteom o osteofasz Lp, Unterarm	86.63.00↔	Vollhauttransplantat an andere Lokalisationen, n.n.bez.
83.82.34↔	M o Fsztx, Tx e osteom o osteofsz Lp, Brw, Bauch u Rückn	86.63.10↔	Kleinfl VollhautTx an D Kopf (auss Lip und Mund)
83.82.35↔	M o Fsztx, Tx e osteom o osteofsz Lp, Leist u Gnrg u Gsäss	86.63.11↔	Kleinflächiges Vollhauttransplantat an den Hals
83.82.36↔	M o Fasztx, Tx e osteom o osteofasz Lp, Untere Extrem	86.63.12↔	Kleinflächiges Vollhauttransplantat an Schulter und Oberarm
83.82.39↔	M o Fasztx, Tx e osteom o osteofasz Lp, And Lok	86.63.13↔	Kleinflächiges Vollhauttransplantat an den Unterarm
83.82.40↔	M o Fsztx, Tx e snst Lppntx m mkrvsk Anst aus M o Fsz, Kpf u H	86.63.15↔	Kleinfl Vollhauttransplantat an Bruw, Bauch und Rücken
83.82.41↔	M o Fsztx, Tx e snst Lppntx m mkrvsk Anst aus M o Fsz, Schl&Axll	86.63.16↔	Kleinfl Vollhauttransplantat an d Leisten und Genreg
83.82.42↔	M o Fsztx, Tx e snst Lppntx m mkrvsk Anst aus M o Fsz, Ob u Ellb	86.63.17↔	Kleinflächiges Vollhauttransplantat an das Gesäß
83.82.43↔	M o Fsztx, Tx e snst Lppntx m mkrvsk Anst aus M o Fsz, Unt	86.63.18↔	Kleinfl Vollhauttransplantat an Os und Unterschenkel
83.82.44↔	Musk/Fasztx, Tx Lppntx mkrvsk Anst aus M/Fsz, Bruw/Bauch/Rückn	86.63.19↔	Kleinflächiges Vollhauttransplantat an andere Lokalisation
83.82.45↔	M/Fsztx, Txsnst Lppntxmkrvsk Anst aus M/Fsz, Leist/Gnrg/Gsäß	86.63.1a↔	Kleinflächiges Vollhauttransplantat an den Fuß
83.82.46↔	M o Fsztx, Tx e snst Lppntx m mkrvsk Anst aus M o Fsz, Unt Extrm	86.63.20↔	Grofl VollhautTx an D Kopf (auss Lip und Mund)
		86.63.21↔	Großflächiges Vollhauttransplantat an den Hals
		86.63.22↔	Großflächiges Vollhauttransplantat an Schulter und Oberarm
		86.63.23↔	Großflächiges Vollhauttransplantat an den Unterarm
		86.63.25↔	Grofl Vollhauttransplantat an Bruw, Bauch und Rücken
		86.63.26↔	Grofl Vollhauttransplantat an d Leisten und Genreg

86.63.27↔	Großflächiges Vollhauttransplantat an das Gesäß	86.67.99↔	Haut-Regenerationsgraft, sonstige
86.63.28↔	Großflächiges Vollhauttransplantat an Os und Unterschenkel	86.70↔	Gestielte oder freie Lappen, n.n.bez.
86.63.29↔	Großflächiges Vollhauttransplantat an andere Lokalisation	86.72↔	Verschiebung eines gestielten Lappens
86.63.2a↔	Großflächiges Vollhauttransplantat an den Fuß	86.74.00↔	Anbr von gestielt oder fr Lappen an And Lok, n.n.bez.
86.63.99↔	Vollhauttransplantat an andere Lokalisation, sonstige	86.74.10↔	Kleinflächige Dehnungsplastik am Kopf (außer Lippe und Mund)
86.65.00↔	Heterologe Hauttransplantation, n.n.bez.	86.74.11↔	Kleinflächige Dehnungsplastik am Hals
86.65.10↔	Kleinflächige heterologe Hauttransplantation an den Kopf	86.74.12↔	Kleinflächige Dehnungsplastik an Schulter und Oberarm
86.65.11↔	Kleinflächige heterologe Hauttransplantation an den Hals	86.74.13↔	Kleinflächige Dehnungsplastik am Unterarm
86.65.12↔	Kleinflächige heterologe Hauttx an Schulter und Oberarm	86.74.14↔	Kleinflächige Dehnungsplastik an Brustwand und Rücken
86.65.13↔	Kleinflächige heterologe Hauttransplantation an den Unterarm	86.74.15↔	Kleinflächige Dehnungsplastik an der Bauchregion
86.65.14↔	Kleinflächige heterologe Hauttransplantation an die Hand	86.74.16↔	Kleinflächige Dehnungsplastik an der Leisten- und Genitalregion
86.65.15↔	Kleinflächige heterologe Hauttx an Bruw und Rücken	86.74.17↔	Kleinflächige Dehnungsplastik am Gesäß
86.65.16↔	Kleinflächige heterologe Hauttransplantation an die Bauchregion	86.74.18↔	Kleinflächige Dehnungsplastik an Oberschenkel und Unterschenkel
86.65.17↔	Kleinflächige heterologe Hauttx an d untere Extremität	86.74.19↔	Kleinflächige Dehnungsplastik, an andere Lokalisationen
86.65.19↔	Kleinflächige heterologe Hauttx an And Lokalisation	86.74.1a↔	Kleinflächige Dehnungsplastik am Fuß
86.65.20↔	Großflächige heterologe Hauttransplantation an den Kopf	86.74.20↔	Klfl VerschiebeRotationspl a Kopf (auss Lip und Mund)
86.65.21↔	Großflächige heterologe Hauttransplantation an den Hals	86.74.21↔	Kleinflächige Verschiebe-Rotationsplastik am Hals
86.65.22↔	Großflächige heterologe Hauttx an Schulter und Oberarm	86.74.22↔	Klfl VerschiebeRotationsplastik an Schulter und Oba
86.65.23↔	Großflächige heterologe Hauttransplantation an den Unterarm	86.74.23↔	Kleinflächige Verschiebe-Rotationsplastik am Unterarm
86.65.24↔	Großflächige heterologe Hauttransplantation an die Hand	86.74.25↔	Klfl VerschiebeRotationsplastik an Bruw und Rücken
86.65.25↔	Großflächige heterologe Hauttransplantation an Bruw und Rücken	86.74.26↔	Kleinflächige Verschiebe-Rotationsplastik an der Bauchregion
86.65.26↔	Großflächige heterologe Hauttransplantation an die Bauchregion	86.74.27↔	Klfl VerschiebeRotationsplastik an d Leist und Genreg
86.65.27↔	Großflächige heterologe Hauttransplantation an d untere Extremität	86.74.28↔	Kleinflächige Verschiebe-Rotationsplastik am Gesäß
86.65.29↔	Großflächige heterologe Hauttx an And Lokalisation	86.74.29↔	Klfl VerschiebeRotationsplastik, an And Lokalisationen
86.65.30↔	Transplantation von Schweinehaut	86.74.2a↔	Klfl VerschiebeRotationspl an Os und Unterschenkel
86.65.40↔	Prim Hautrstz d zweischichtgs DrmsEpdrmsErstztrial	86.74.2b↔	Kleinflächige Verschiebe-Rotationsplastik am Fuß
86.65.99↔	Heterologe Hauttransplantation, sonstige	86.74.30↔	Klfl Transpositionsplastik a Kopf (auss Lippe und Mund)
86.66.00↔	Homologe Hauttransplantation, n.n.bez.	86.74.31↔	Kleinflächige Transpositionsplastik am Hals
86.66.10↔	Kleinflächige homologe Hauttransplantation an den Kopf	86.74.32↔	Kleinflächige Transpositionsplastik an Schulter und Oberarm
86.66.11↔	Kleinflächige homologe Hauttransplantation an den Hals	86.74.33↔	Kleinflächige Transpositionsplastik am Unterarm
86.66.12↔	Kleinflächige homologe Hauttx an Schulter und Oberarm	86.74.34↔	Kleinflächige Transpositionsplastik an Brustwand und Rücken
86.66.13↔	Kleinflächige homologe Hauttransplantation an den Unterarm	86.74.35↔	Kleinflächige Transpositionsplastik an der Bauchregion
86.66.14↔	Kleinflächige homologe Hauttransplantation an die Hand	86.74.36↔	Klfl Transpositionsplastik an d Leisten und Genreg
86.66.15↔	Kleinflächige homologe Hauttx an Bruw und Rücken	86.74.37↔	Kleinflächige Transpositionsplastik am Gesäß
86.66.16↔	Kleinflächige homologe Hauttransplantation an die Bauchregion	86.74.38↔	Klfl Transpositionsplastik an Os und Unterschenkel
86.66.17↔	Kleinflächige homologe Hauttx an d untere Extremität	86.74.39↔	Kleinflächige Transpositionsplastik, an andere Lokalisationen
86.66.19↔	Kleinflächige homologe Hauttx an And Lokalisation	86.74.3a↔	Kleinflächige Transpositionsplastik am Fuß
86.66.20↔	Großflächige homologe Hauttransplantation an den Kopf	86.74.40↔	Kleinflächige Inzellappenplastik am Kopf (außer Lippe und Mund)
86.66.21↔	Großflächige homologe Hauttransplantation an den Hals	86.74.41↔	Kleinflächige Inzellappenplastik am Hals
86.66.22↔	Großflächige homologe Hauttx an Schulter und Oberarm	86.74.42↔	Kleinflächige Inzellappenplastik an Schulter und Oberarm
86.66.23↔	Großflächige homologe Hauttransplantation an den Unterarm	86.74.43↔	Kleinflächige Inzellappenplastik am Unterarm
86.66.24↔	Großflächige homologe Hauttransplantation an die Hand	86.74.44↔	Kleinflächige Inzellappenplastik an Brustwand und Rücken
86.66.25↔	Großflächige homologe Hauttransplantation an Bruw und Rücken	86.74.45↔	Kleinflächige Inzellappenplastik an der Bauchregion
86.66.26↔	Großflächige homologe Hauttransplantation an die Bauchregion	86.74.46↔	Kleinflächige Inzellappi an d Leisten und Genreg
86.66.27↔	Großflächige homologe Hauttransplantation an d untere Extremität	86.74.47↔	Kleinflächige Inzellappenplastik am Gesäß
86.66.29↔	Großflächige homologe Hauttransplantation an andere Lokalisation	86.74.48↔	Klfl Inzellappi an Oberschenkel und Unterschenkel
86.66.99↔	Homologe Hauttransplantation, sonstige	86.74.49↔	Kleinflächige Inzellappenplastik, an andere Lokalisationen
86.67.00↔	Haut-Regenerationsgraft, n.n.bez.	86.74.4a↔	Kleinflächige Inzellappenplastik am Fuß
86.67.10↔	Kleinflächiges temporäres Haut-Regenerationsgraft an den Kopf	86.74.50↔	Kleinflächige Z-Plastik am Kopf (außer Lippe und Mund)
86.67.11↔	Kleinflächiges temporäres Haut-Regenerationsgraft an den Hals	86.74.51↔	Kleinflächige Z-Plastik am Hals
86.67.12↔	Kleinfl temporäres HautRegenergraft an Schult und Oba	86.74.52↔	Kleinflächige Z-Plastik an Schulter und Oberarm
86.67.13↔	Kleinfl temporäres HautRegenergraft an D Unterarm	86.74.53↔	Kleinflächige Z-Plastik am Unterarm
86.67.14↔	Kleinflächiges temporäres Haut-Regenerationsgraft an die Hand	86.74.54↔	Kleinflächige Z-Plastik an Brustwand und Rücken
86.67.15↔	Kleinfl temporäres HautRegenergraft an Bruw und Rücken	86.74.55↔	Kleinflächige Z-Plastik an der Bauchregion
86.67.16↔	Kleinfl temporäres HautRegenergraft an d Bauchreg	86.74.56↔	Kleinflächige Z-Plastik an der Leisten- und Genitalregion
86.67.17↔	Kleinfl temporäres HautRegenergraft an d untere Extremität	86.74.57↔	Kleinflächige Z-Plastik am Gesäß
86.67.19↔	Kleinfl temporäres HautRegenerationsgraft an And Lok	86.74.58↔	Kleinflächige Z-Plastik an Oberschenkel und Unterschenkel
86.67.20↔	Großflächiges temporäres Haut-Regenerationsgraft an den Kopf	86.74.59↔	Kleinflächige Z-Plastik, an andere Lokalisationen
86.67.21↔	Großflächiges temporäres Haut-Regenerationsgraft an den Hals	86.74.5a↔	Kleinflächige Z-Plastik am Fuß
86.67.22↔	Großflächiges temporäres HautRegenergraft an Schulter und Oba	86.74.99↔	Anbr von gestielt oder fr Lappen an And Lok, sonstige
86.67.23↔	Großflächiges temporäres Haut-Regenerationsgraft an den Unterarm	86.75.00↔	Revision von gestieltem oder freiem Lappen, n.n.bez.
86.67.24↔	Großflächiges temporäres Haut-Regenerationsgraft an die Hand	86.75.10↔	Revision von gestielt o fr Lp o fr Hauttx d Kopfes
86.67.25↔	Großflächiges temporäres HautRegenergraft an Bruw und Rücken	86.75.11↔	Revision von gestielt o fr Lp o fr Hauttx d Halses
86.67.26↔	Großflächiges temporäres HautRegenerationsgraft an d Bauchreg	86.75.12↔	Rev von gestielt o fr Lp o fr Hauttx von Schult und Oba
86.67.27↔	Großflächiges temporäres HautRegenergraft an d untere Extremität	86.75.13↔	Revision von gestielt o fr Lp o fr Hauttx d Unterarmes
86.67.29↔	Großflächiges temporäres HautRegenerationsgraft an And Lok	86.75.14↔	Revision von gestielt oder fr Lp oder fr Hauttx d Hand
86.67.30↔	Permanenter Hautersatz durch Epidermisersatzmaterial	86.75.15↔	Rev von gestielt o fr Lp o fr Hauttx d Bruw und Rücken
86.67.31↔	Permanenter Hautersatz durch Dermisersatzmaterial	86.75.16↔	Revision von gestielt o fr Lp o fr Hauttx d Bauchreg

86.75.17↔	Rev von gestielt o fr Lp o fr Hautx d unteren Extrem	86.77.11↔	Sonstige lokale Lappenplastik am Hals
86.75.19↔	Revision von gestielt oder fr Lp oder fr Hautx and Lok	86.77.12↔	Sonstige lokale Lappenplastik an Schulter und Oberarm
86.75.99↔	Revision von gestieltem oder freiem Lappen, sonstige	86.77.13↔	Sonstige lokale Lappenplastik am Unterarm
86.76.00↔	Anbr von gestielt o fr Lp an And Lok, GroFI, n.n.bez.	86.77.14↔	Sonstige lokale Lappenplastik an Brustwand und Rücken
86.76.10↔	Großflächige Dehnungsplastik am Kopf (außer Lippe und Mund)	86.77.15↔	Sonstige lokale Lappenplastik an der Bauchregion
86.76.11↔	Großflächige Dehnungsplastik am Hals	86.77.16↔	Sonstige lokale Lappenplastik an der Leisten- und Genitalregion
86.76.12↔	Großflächige Dehnungsplastik an Schulter und Oberarm	86.77.17↔	Sonstige lokale Lappenplastik am Gesäß
86.76.13↔	Großflächige Dehnungsplastik am Unterarm	86.77.18↔	Sonstige lokale Lappenplastik an Oberschenkel und Unterschenkel
86.76.14↔	Großflächige Dehnungsplastik an Brustwand und Rücken	86.77.19↔	Sonstige lokale Lappenplastik, an andere Lokalisationen
86.76.15↔	Großflächige Dehnungsplastik an der Bauchregion	86.77.1a↔	Sonstige lokale Lappenplastik am Fuß
86.76.16↔	Großflächige Dehnungsplastik an der Leisten- und Genitalregion	86.77.99↔	Anbringen von sonstiger lokaler Lappenplastik, sonstige
86.76.17↔	Großflächige Dehnungsplastik am Gesäß	86.78.00↔	Sonstige Lappenplastiken, n.n.bez.
86.76.19↔	Großflächige Dehnungsplastik, an andere Lokalisationen	86.78.10↔	Anbr v fr Lp m mikrovask Anast a Kopf (auss Lip u Mund)
86.76.1a↔	Großflächige Dehnungsplastik an Oberschenkel und Unterschenkel	86.78.11↔	Anbr von freiem Lappen mit mikrovaskulärer Anast a Hals
86.76.1b↔	Großflächige Dehnungsplastik am Fuß	86.78.12↔	Anbr von fr Lp m mikrovask Anast an Schulter und Oba
86.76.20↔	Groß VerschiebeRotationspl a Kopf (auss Lip und Mund)	86.78.13↔	Anbr von fr Lappen mit mikrovaskulärer Anast a Unterarm
86.76.21↔	Großflächige Verschiebe-Rotationsplastik am Hals	86.78.14↔	Anbr von fr Lp m mikrovask Anast an Bruw und Rücken
86.76.22↔	Großflächige Verschiebe-Rotationsplastik an Schulter und Oberarm	86.78.15↔	Anbr von fr Lp mit mikrovaskulärer Anast an Bauchreg
86.76.23↔	Großflächige Verschiebe-Rotationsplastik am Unterarm	86.78.16↔	Anbr von fr Lp m mikrovask Anast an d Leist und Genreg
86.76.24↔	Großflächige Verschiebe-Rotationsplastik an Brustwand und Rücken	86.78.17↔	Anbr von fr Lappen mit mikrovaskulärer Anast a Gesäß
86.76.25↔	Großflächige Verschiebe-Rotationsplastik an der Bauchregion	86.78.18↔	Anbr von fr Lp m mikrovask Anast an d unteren Extrem
86.76.26↔	Groß VerschiebeRotationspl an d Leist und Genreg	86.78.19↔	Anbr von fr Lappen mit mikrovaskulärer Anast an And Lok
86.76.27↔	Großflächige Verschiebe-Rotationsplastik am Gesäß	86.78.20↔	Anbr v gstielt rg Lp o gstielt Fmrl a Kpf (auss Lp u Mnd)
86.76.28↔	Groß VerschiebeRotationspl an Os und Unterschenkel	86.78.21↔	Anbr von gestielt regionalem Lp o gestielt Fmrl a Ha
86.76.29↔	Großflächige Verschiebe-Rotationsplastik an andere Lokalisation	86.78.22↔	Anbr v gestielt reg Lp o gestielt Fmrl an Schult u Oba
86.76.2a↔	Großflächige Verschiebe-Rotationsplastik am Fuß	86.78.23↔	Anbr von gestielt reg Lp o gestielt Fmrl a Unterarm
86.76.30↔	Groß Transpositionsplastik a Kopf (auss Lip und Mund)	86.78.24↔	Anbr v gstielt rg Lp o gstielt Fmrl an Brw u Rückn
86.76.31↔	Großflächige Transpositionsplastik am Hals	86.78.25↔	Anbr von gestielt reg Lp o gestielt Fmrl an d Bauchreg
86.76.32↔	Großflächige Transpositionsplastik an Schulter und Oberarm	86.78.26↔	Anbr v gstielt rg Lp o gstielt Fmrl an d Leist u Gnrg
86.76.33↔	Großflächige Transpositionsplastik am Unterarm	86.78.27↔	Anbr von gestielt reg Lp o gestielt Fmrl a Gesäß
86.76.34↔	Großflächige Transpositionsplastik an Brustwand und Rücken	86.78.28↔	Anbr v gestielt reg Lp o gestielt Fmrl an d unt Extrem
86.76.35↔	Großflächige Transpositionsplastik an der Bauchregion	86.78.29↔	Anbr von gestielt reg Lp o gestielt Fmrl an And Lok
86.76.36↔	Groß Transpositionsplastik an d Leisten und Genreg	86.78.30↔	Kmb Plst Engr an Haut u Unth d Kpfs (auss Lp u Mnd)
86.76.37↔	Großflächige Transpositionsplastik am Gesäß	86.78.31↔	Komb plastische Ingr an Haut und Unterhaut d Halses
86.76.38↔	Groß Transpositionsplastik an Os und Unterschenkel	86.78.32↔	Komb Plast Ingr an Haut u Unterhaut von Schult u Oba
86.76.39↔	Großflächige Transpositionsplastik an andere Lokalisation	86.78.33↔	Komb Plast Ingr an Haut und Unterhaut d Unterarmes
86.76.3a↔	Großflächige Transpositionsplastik am Fuß	86.78.34↔	Komb Plast Ingr an Haut u Unterhaut von Bruw u Rücken
86.76.40↔	Großflächige Insellappenplastik am Kopf (außer Lippe und Mund)	86.78.35↔	Komb Plast Ingr an Haut und Unterhaut von Bauchreg
86.76.41↔	Großflächige Insellappenplastik am Hals	86.78.36↔	Komb Plast Ingr an Haut u Unterhaut d Leist u Genreg
86.76.42↔	Großflächige Insellappenplastik an Schulter und Oberarm	86.78.37↔	Komb plastische Ingr an Haut und Unterhaut d Gesäßes
86.76.43↔	Großflächige Insellappenplastik am Unterarm	86.78.38↔	Komb Plast Ingr an Haut und Unterhaut d unteren Extrem
86.76.44↔	Großflächige Insellappenplastik an Brustwand und Rücken	86.78.39↔	Komb plastische Ingr an Haut und Unterhaut and Lok
86.76.45↔	Großflächige Insellappenplastik an der Bauchregion	86.78.40↔	Anbr v sonst gestielt o fr Lp a Kopf (auss Lip u Mund)
86.76.46↔	Groß Insellappenplastik an d Leisten und Genreg	86.78.41↔	Anbringen von sonstigem gestielten oder freien Lappen am Hals
86.76.47↔	Großflächige Insellappenplastik am Gesäß	86.78.42↔	Anbr von sonstigem gestielt o fr Lp an Schulter und Oba
86.76.48↔	Groß Insellappi an Oberschenkel und Unterschenkel	86.78.43↔	Anbr von sonstigem gestielten oder fr Lappen a Unterarm
86.76.49↔	Großflächige Insellappenplastik, an andere Lokalisationen	86.78.44↔	Anbr von sonstigem gestielt o fr Lp an Bruw und Rücken
86.76.4a↔	Großflächige Insellappenplastik am Fuß	86.78.45↔	Anbr von sonstigem gestielt oder fr Lp an d Bauchreg
86.76.99↔	Anbr von gestielt o fr Lp an And Lok, GroFI, sonstige	86.78.46↔	Anbr von sonst gestielt o fr Lp an d Leist und Genreg
86.77.00↔	Anbringen von sonstiger lokaler Lappenplastik, n.n.bez.	86.78.47↔	Anbringen von sonstigem gestielten oder freien Lappen am Gesäß
86.77.10↔	Sonstige lokale Lappenplastik am Kopf (außer Lippe und Mund)	86.78.48↔	Anbr von sonstigem gestielt o fr Lp an d unteren Extrem
		86.78.49↔	Anbr von sonstigem gestielt oder fr Lappen an And Lok
		86.78.99↔	Sonstige Lappenplastiken, sonstige

**ADRG I53****Andere Eingriffe an der Wirbelsäule ohne äusserst schwere CC, mit komplexem Eingriff oder Halotraktion**

Prozedur in Tabelle I53-1 und Prozedur in Tabelle I53-2 oder Prozedur in Tabelle I53-3

**DRG I53Z****Andere Eingriffe an der Wirbelsäule ohne äusserst schwere CC, mit komplexem Eingriff oder Halotraktion****Prozedur I53-1**

03.01.00↔	Entfernen eines Fremdkörpers vom Spinalkanal, n.n.bez.	03.01.99↔	Entfernen eines Fremdkörpers vom Spinalkanal, sonstige
03.01.10↔	Entfernen eines Fremdkörpers vom Spinalkanal, epidural	03.02↔	Relaminektomie

03.09.00↔	Sonstige Exploration und Dekompression am Spinalkanal, n.n.bez.	03.93.22↔	Implnt/ErstzElktrd(n)prmn epd Neurstm/Enzlsys/Dauerst, offn chr
03.09.10↔	Zugang zur Halswirbelsäule, n.n.bez.	03.93.23↔	Implnt/ErstzElktrd(n)prmn epd Neurstm/Mhrlysys/Dauerst, offn chr
03.09.11↔	Zugang zur Halswirbelsäule, ventral, 1 Segment	03.93.30↔	Implant o Ersetz e subd Elektrod zur Vorderwstim
03.09.12↔	Zugang zur Halswirbelsäule, ventral, 2 Segmente	03.93.99↔	Implant o Ersetz d Elektrod(n) e spinalen Neurostim, So
03.09.13↔	Zugang zur Halswirbelsäule, ventral, 3 und mehr Segmente	03.97↔	Revision eines Shunts an den Rückenmarkshäuten
03.09.14↔	Zugang zur Hws (d Laminot o Hemilekt), dors, 1 Segment	03.98↔	Entfernen eines Shunts von den Rückenmarkshäuten
03.09.15↔	Zugang zur Hws (d Laminot o Hemilekt), dors, 2 Segmente	03.99.00↔	So Op an Rm und Strukturen d Spinalkanals, n.n.bez.
03.09.16↔	Zugang z Hws (d Laminot o Hemilekt), dors, 3 u mehr Seg	03.99.10↔	Op an intraspinalen Blutgef (z.B. Ligat, Destr, Res)
03.09.17↔	Zugang zum kraniozervikalem Uebergang	03.99.19↔	Sonstige Operationen an intraspinalen Blutgefässen
03.09.19↔	Zugang zur Halswirbelsäule, sonstige	03.99.20↔	Op a spin Liqsys, Anl e subkut Reserv a spin Liqsys
03.09.20↔	Zugang zur Brustwirbelsäule, n.n.bez.	03.99.21↔	Op spn Lqsys, Rvsbkt Rsr, Kth/e Mdkmntnmpinrth/epd Inf
03.09.21↔	Zugang zur Brustwirbelsäule, ventral, 1 Segment	03.99.22↔	Op a spin Liqsys, Entf e subkut Reserv a spin Liqsys
03.09.22↔	Zugang zur Brustwirbelsäule, ventral, 2 Segmente	03.99.29↔	Sonstige Operationen am spinalen Liquorsystem
03.09.23↔	Zugang zur Brustwirbelsäule, ventral, 3 und mehr Segmente	03.99.30↔	Rv (h Erstz) d Elktrd(n) e epd Neurstm, Stbl, Enzlsys
03.09.24↔	Zugang zur Bws (d Laminot o Hemilekt), dors, 1 Segment	03.99.31↔	Rv (h Erstz) d Elktrd(n) e epd Neurstm, Stbl, Mhrlysys
03.09.25↔	Zugang zur Bws (d Laminot o Hemilekt), dors, 2 Segmente	03.99.32↔	Rv (h Erstz) d Elktrd(n) e epd Neurstm, Plttlnl, Enzlsys
03.09.26↔	Zugang z Bws (d Laminot o Hemilekt), dors, 3 u mehr Seg	03.99.33↔	Rv (h Erstz) d Elktrd(n) e epd Neurstm, Plttlnl, Mhrlysys
03.09.29↔	Zugang zur Brustwirbelsäule, sonstige	03.99.40↔	Rev (oh Ersetz) e Kath zur intrath und epiduralen Infus
03.09.30↔	Zugang zur Lendenwirbelsäule, n.n.bez.	03.99.99↔	So Op an Rm und Strukturen d Spinalkanals, So
03.09.31↔	Zugang zur Lendenwirbelsäule, ventral, 1 Segment	33.34.00↔	Thorakoplastik, n.n.bez.
03.09.32↔	Zugang zur Lendenwirbelsäule, ventral, 2 Segmente	33.34.10↔	Thorakoplastik, partiell
03.09.33↔	Zugang zur Lendenwirbelsäule, ventral, 3 und mehr Segmente	33.34.20↔	Thorakoplastik, komplett
03.09.34↔	Zug z Lendwrbs (d Laminot o Flavektomie), dors, 1 Segm	33.34.99↔	Thorakoplastik, sonstige
03.09.35↔	Zug z Lendwrbs (d Laminot o Flavektomie), dors, 2 Seg	56.92↔	Implantation eines elektronischen Ureterstimulators
03.09.36↔	Zg z Lndwrbs (d Lmnt o Flvktmie), drs, 3 u mhr Sg	56.93↔	Ersetzen eines elektronischen Ureterstimulators
03.09.37↔	Zug z Lendwrbs, Zug zu Os sacrum u zu Os coccygis	56.94↔	Entfernen eines elektronischen Ureterstimulators
03.09.39↔	Zugang zur Lendenwirbelsäule, sonstige	57.96↔	Implantation eines elektronischen Blasenstimulators
03.09.40↔	Inzis d Spinalkanals, Rm und Rmhät, n.n.bez.	57.97↔	Ersetzen eines elektronischen Blasenstimulators
03.09.41↔	Inzision des Spinalkanals zur Drainage epiduraler Flüssigkeit	57.98↔	Entfernen eines elektronischen Blasenstimulators
03.09.43↔	Inzis von Rm und Rückenmh zur Drain von subd Flüssigk	77.29.20↔	S Keilsteot an and näh bz Knch, auss Gschk, Keilsteot a Wrbl
03.09.44↔	Inzis von Rm und Rückenmh zur Drain e intramed Hämat	77.69.11↔	Lokale Resektion von Knochenläsion oder -gewebe an Wirbelkörpern
03.09.45↔	Inzs v Rm u Rückenmh z Drain e intmdllärr Abszsss	77.69.21↔	Lk Rs v Knchläs o Gw an and näh bz Knch, auss Gschk, Dbr an d Ws
03.09.49↔	Inzis d Spinalkanals, Rm und Rmhät, sonstige	77.89.20↔	Sonstige Part Knochres an e Wirbelkörper, Densresektion
03.09.90↔	Sonstige Exploration des Spinalkanals	77.89.21↔	Sonstige partielle Knochenresektion an einem Wirbel, Corpus
03.09.91↔	Sonstige Dekompression des Spinalkanals	77.89.22↔	Sonstige partielle Knochen an e Wirbel, sonstige Teile
03.09.99↔	Sonstige Exploration und Dekompression am Spinalkanal, sonstige	77.99.20↔	Totale Resektion eines Wirbelkörpers
03.1↔	Durchtrennung einer intraspinalen Nervenwurzel	77.99.99↔	Totale Knochenresekt an and näh bez Knoch, auss Gschk, So
03.32.00↔	Biopsie an Rückenmark oder Rückenmarkshäuten, n.n.bez.	78.49.20↔	Wirbelkörperersatz (z.B. bei Kyphose), n.n.bez.
03.32.10↔	Geschl [Perkut] [Nad] Biops an Rm o Rückenmarkshäuten	78.49.21↔	Wirbelkers d Implant (z.B. b Kyphose): 1 Wirbelk
03.32.20↔	Offene Biopsie an Rückenmark oder Rückenmarkshäuten	78.49.22↔	Wirbelkers d Implant (z.B. b Kyphose): 2 Wirbelk
03.32.99↔	Biopsie an Rückenmark oder Rückenmarkshäuten, sonstige	78.49.23↔	Wirbelkers d Implant (z.B. b Kyphose): 3 Wirbelk
03.39↔	So diagn Massnahm an RM und Strukt des Spinalkan	78.49.24↔	Wirbelkers d Implant (z.B. b Kyphose): 4 Wirbelk
03.4x.00↔	Exz o Destr e Läs an Rm o Rückenmarkshäuten, n.n.bez.	78.49.25↔	Wirbelkers d Implant (z.B. b Kyphose): 5 o mehr Wirbelk
03.4x.10↔	Exz o Destr von Tumorgew an Rückenmark (intramedullär)	78.49.26↔	Wirbelkörperersatz d So Mat (z.B. b Kyphose), 1 Wirbelk
03.4x.11↔	Exz o Destr von Tumorgew an Rmhät und Knoch	78.49.27↔	Wirbelkörperersatz d So Mat (z.B. b Kyphose), 2 Wirbelk
03.4x.12↔	Exz o Destr v Tumorgew an intraspinalen Nervwurz u Ggl	78.49.28↔	Wirbelkörperersatz d So Mat (z.B. b Kyphose), 3 Wirbelk
03.4x.19↔	Exz o Destr von Tumorgew an Rm o Rmhät, sonstige	78.49.29↔	Wirbelkörperersatz (z.B. bei Kyphose), sonstige
03.4x.20↔	Exz o Destr e sonstigen Läs an Rm (intramedullär)	78.49.2a↔	Wirbelkers d So Mat (z.B. b Kyphose), 4 o mehr Wirbelk
03.4x.21↔	Exz oder Destr e sonstigen Läsion an Rückenmarkshäuten	78.49.31↔	Kompl Reko d Ws (z.B. b Kyphose) d vord Abstützspan
03.4x.22↔	Exz o Destr e sonst Läs an intraspinalen Nervwurz u Ggl	78.49.32↔	Kmpl Rk d Ws (z.B. b Kyphs) d Kyphktmie (z.B. n LndsthSlzr)
03.4x.29↔	Exz o Destr e sonstigen Läs an Rm o Rmhät, sonstige	78.49.33↔	Kmpl Rk d Ws (z.B. b Kyphs) d Drs Krr oh vntrls Rleas
03.4x.99↔	Exz o Destr e Läs an Rm o Rückenmarkshäuten, sonstige	78.49.34↔	Kmpl Rk d Ws (z.B. b Kyphs) d Drs Krr m vntr Rleas
03.53.11↔	Geschl Reposition e Wirbelfraktur mit externer Fix	78.49.35↔	Kompl Reko d Ws (z.B. b Kyphose) d dorsoventrale Korr
03.53.20↔	Offene Reposition einer Wirbelfraktur	78.49.36↔	Klmnt u plysgmntl Drs Lrdsspnd (DLS) n Zielk (z.B. b Kyphs)
03.59.00↔	So Plast Reko und Op an Strukt d Spinalkan, n.n.bez.	78.49.37↔	Klmnt u tpl Subtrostt(zB n Thom/HYL,zB b Kyph)
03.59.10↔	S Plst Rk u Op an Strkt d Spnlkn, Vrschl e Diastmtmylie	78.49.38↔	Klmnt u monseg zervth Lordsp(zB n Msn,Urst/Smmns,zB b Kyphs)
03.59.11↔	S Plst Rk u Op an Strkt d Spnlkn, Drchtr e Flm trmnl	78.49.40↔	Kpl Rk Ws(zB Skl)wstl Epphysd mt Kl a FrmGdLg [SMA], 1 Kl
03.59.12↔	S Plst Rk u Op an Strkt d Spnlkn, Vrschl e spn Fstl	78.49.41↔	Kmpl Rk d Ws(zb Skl)wstl Epphysd mt Kl a FrmGdLg [SMA], 2 Kl
03.59.13↔	S Plst Rk u Op an Strkt d Spnlkn, Spnl Drpl	78.49.42↔	Kmpl Rk d Ws(zb Skl)wstl Epphysd mt Kl a FrmGdLg [SMA], 3 Kl
03.59.99↔	So Plast Reko und Op an Strukturen d Spinalkanals, So	78.49.43↔	Kmpl Rk d Ws(zb Skl)wstl Epphysd mt Kl a FrmGdLg [SMA], 4 Kl
03.6↔	Lösung von Adhäsionen an Rückenmark und Nervenwurzeln	78.49.44↔	Kmpl Rk d Ws(zb Skl)wstl Epphysd mt Kl a FrmGdLg [SMA], 5 Kl
03.79↔	Sonstiger Shunt am Spinalkanal		
03.93.00↔	Implnt o Erstz d Elktrd(n) e spn Neurstm, n.n.bez.		
03.93.10↔	Implnt o Erstz d Elktrd(n) e tmp epd Neurstm, Enzlsys, Tstsm		
03.93.11↔	Implnt o Erstz d Elktrd(n) e tmp epd Neurstm, Mhrlysys, Tstsm		
03.93.20↔	Implnt/ErstzElktrdprmn epd Neurstm, Enzlsys, Dauerst, Prk		
03.93.21↔	Implnt o Erstz d Elktrd(n) prmn epd Neurstm, Mhrlysys, Dauerst, Prk		

78.49.45↔	Kmpl Rk d Ws(zb Skl)wstl Epphysd mt Kl a FrmGdLg [SMA], 6 Kl	80.51.99↔	Exzision eines Discus intervertebralis, sonstige
78.49.46↔	Kmpl Rk d Ws(zb Skl)wstl Epphysd mt Kl a FrmGdLg [SMA], 7 Kl	80.52↔	Intervertebrale Chemonukleolyse
78.49.47↔	Kmpl Rk d Ws(zb Skl)wstl Epphysd mt Kl a FrmGdLg [SMA], 8 Kl	80.59.00↔	Sonstige Diskusdestruktion, n.n.bez.
78.49.48↔	Kmpl Rk d Ws(zb Skl)wstl Epphysd mt Kl a FrmGdLg [SMA], 9 Kl	80.59.10↔	Sonstige Diskusdestruktion, Entfernung eines freien Sequesters
78.49.4a↔	Kmpl Rk d Ws(zb Skl)wstl Epphysd mt Kl a FrmGdLg [SMA], 10 Kl	80.59.20↔	Sonstige Diskusdestruktion, Reoperation bei Rezidiv
78.49.4b↔	Kpl Rk Ws(zb Skl)wstl Epphysd mt Kl a FrmGdLg [SMA], 11 Kl	80.59.21↔	Sonstige Diskdestr, Reop m Radikulolyse b Rezidiv
78.49.4c↔	Kpl Rk Ws(zB Skl)wstl Epphysd mt Kl a FrmGdLg [SMA], 12 Kl	80.59.30↔	Sonstige Diskusdestruktion, Dekompression mit Nucleoplastik
78.49.4d↔	Kpl Rk Ws(zB Skl)wstl Epphysd mt Kl a FrmGdLg [SMA], 13 mhr Kl	80.59.40↔	S Dskdstr, Mnmlnvs Thrmmdltion d Bndscheib
78.49.4e↔	Kompl Reko d Ws (z.B. b Skol) d dorsoventrale Epiphysod	80.59.50↔	S Dskdstr, Dsksrknstrktion m zllbsiertn Bndscheibnrstz
78.49.4f↔	Kmpl Rk d Ws (z.B. b Skl) d untrl Epphysd m drs Wrblfs	80.59.99↔	Sonstige Diskusdestruktion, sonstige
78.49.4g↔	Kmpl Rk d Ws (z.B. b Skl) d btrl Epphysd m drs Wrblfs	81.00↔	Spondylodese, n.n.bez.
78.49.50↔	Drs o vnt instrmnt Krrktrspndyl (z.B. b Skl), n.n.bez.	81.02↔	Sonstige zervikale Spondylodese mit ventralem Zugang
78.49.51↔	Drs instrmnt Krrktrspndyl (z.B. b Skl), N prmstb, 3 bs 6 Sg	81.03↔	Sonstige zervikale Spondylodese mit dorsalem Zugang
78.49.52↔	Drs instrmnt Krrktrspndyl (z.B. b Skl), N prmstb, 7 bs 10 Sg	81.04↔	Dorsale und dorsolumbale Spondylodese, ventraler Zugang
78.49.53↔	Drs instrmnt Krrktrspndyl (z.B. b Skl), N prmstb, 11 o mhr Sg	81.05↔	Dorsale und dorsolumbale Spondylodese, dorsaler Zugang
78.49.54↔	Drs instrmnt Krrktrspndyl (z.B. b Skl), prmstb, 3 bs 6 Sg	81.06↔	Lumbale und lumbosakrale Spondylodese, ventraler Zugang
78.49.55↔	Drs instrmnt Krrktrspndyl (z.B. b Skl), prmstb, 7 bs 10 Sg	81.07↔	Lumbale und lumbosakrale Spondylodese, intratransversaler Zugang
78.49.56↔	Drs instrmnt Krrktrspndyl (z.B. b Skl), prmstb, 11 o mhr Sg	81.08↔	Lumbale und lumbosakrale Spondylodese, dorsaler Zugang
78.49.57↔	Vnt instrmnt Krrktrspndyl (z.B. b Skl), N prmstb, 3 bs 6 Sg	81.30↔	Reoperation einer Spondylodese, n.n.bez.
78.49.58↔	Vnt instrmnt Krrktrspndyl (z.B. b Skl), N prmstb, 7 bs 10 Sg	81.32↔	ReOP einer sonst zerv Spondylodes mit ventr Zugang
78.49.59↔	Drs o vnt instrmnt Krrktrspndyl (z.B. b Skl), S	81.33↔	ReOP einer sonst zerv Spondylodes mit dors Zugang
78.49.5a↔	Vnt instrmnt Krrktrspndyl (z.B. b Skl), N prmstb, 11 o mhr Sg	81.34↔	ReOP e dors und dorsolumb Spondylodes, ventr Zug
78.49.5b↔	Vnt instrmnt Krrktrspndyl (z.B. b Skl), prmstb, 3 bs 6 Sg	81.35↔	ReOP e dors und dorsolumb Spondylodes, dors Zug
78.49.5c↔	Vnt instrmnt Krrktrspndyl (z.B. b Skl), prmstb, 7 bs 10 Sg	81.36↔	ReOP e lumb und lumbosakr Spondylodes, ventr Zug
78.49.5d↔	Vnt instrmnt Krrktrspndyl (z.B. b Skl), prmstb, 11 o mhr Sg	81.37↔	ReOP e lumb u lumbosakr Spondylodes,intratransvZug
78.49.60↔	Drs u vnt kmb instrmnt Krrktrspndyl (z.B. b Skl), n.n.bez.	81.39↔	Reoperation einer Spondylodese, n.a.klass.
78.49.61↔	Dor/vent instrmnt Krrktrspndyl (b Skl), N prmstb, 3 bs 6 Sg	81.62.00↔	Spondylodes o Reop e Spondylodes v 23 Wirb, n.n.bez.
78.49.62↔	Drs/vnt kmb instrmnt Krrktrspndyl (b Skl), N prmstb, 7 bs 10 Sg	81.62.10↔	Spondylodese von 2 Wirbeln, dorsal
78.49.63↔	Drs/vnt kmb instrmnt Krrktrspndyl (b Skl), N prmstb, 11/mhr Sg	81.62.11↔	Spondylodes v 2 Wirbeln, dors u ventral komb, interkorp
78.49.64↔	Drs u vnt kmb instrmnt Krrktrspndyl(zB b Skl)prmstb,3-6Sg	81.62.12↔	Spondylodese von 2 Wirbeln, ventral, interkorporell
78.49.65↔	Drs u vnt kmb instrmnt Krrktrspndyl(zB b Skl),prmstb,7 bs 10 Sg	81.62.13↔	Spondylodese von 2 Wirbeln, dorsal, dynamisch
78.49.66↔	Dor/vent instrmnt Krrktrspndyl, prmstb, 11/mhr Segmente	81.62.20↔	Spondylodese von 3 Wirbeln, dorsal
78.49.69↔	Drs u vnt kmb instrmnt Krrktrspndyl (z.B. b Skl), S	81.62.21↔	Spondylodes v 3 Wirbeln, dors u ventral komb, interkorp
78.49.70↔	Komplexe Rekonstruktion der Wirbelsäule, n.n.bez.	81.62.22↔	Spondylodese von 3 Wirbeln, ventral, interkorporell
78.49.71↔	Kmpl Rk d Ws (z.B. b Skl) d sbkt HrngtnInstrmntion (b Knd)	81.62.23↔	Spondylodese von 3 Wirbeln, dorsal, dynamisch
78.49.79↔	Komplexe Rekonstruktion der Wirbelsäule, sonstige	81.62.99↔	Spondylodese o Reop e Spondylodese von 23 Wirbeln, So
78.49.80↔	Knocht u Verw v Knochenersmat an d Ws, n.n.bez.	81.63.00↔	Spondylodes o Reop e Spondylodes v 48 Wirb, n.n.bez.
78.49.81↔	Tx v Spng(spänn) o krtkspngösn Spänn (autgn) an d Ws	81.63.10↔	Spondylodese von 4 - 6 Wirbeln, dorsal
78.49.82↔	Vrw v Knchnrsmt an Ws aus Klgnfs m Hydrxlpsch,oh Anr v Knwchsz	81.63.11↔	Spondylodes v 4 6 Wirb, dors u vent komb, interkorp
78.49.83↔	Vrw v Knchnrsmt an Ws aus Klgnfs m Hydrxlpsch,m Anr v Knwchsz	81.63.12↔	Spondylodese von 4 - 6 Wirbeln, ventral, interkorporell
78.49.84↔	Verw v keram Knochenersmat an d Ws, oh Anr v Knwchsz	81.63.13↔	Spondylodese von 4 - 6 Wirbeln, dorsal, dynamisch
78.49.85↔	Verw v keram Knochenersmat an d Ws, m Anr v Knwchsz	81.63.20↔	Spondylodese von 7 - 8 Wirbeln, dorsal
78.49.89↔	Knocht u Verw v Knochenersmat an d Wirbelsäule,So	81.63.21↔	Spondylodes v 7 8 Wirb, dors u vent komb, interkorp
78.50.00↔	Inn Knochfix oh Reposition d Fx, oh Ang d Lok, n.n.bez.	81.63.22↔	Spondylodese von 7 - 8 Wirbeln, ventral, interkorporell
78.50.11↔	Knochenfixation an der Wirbelsäule	81.63.23↔	Spondylodese von 7 - 8 Wirbeln, dorsal, dynamisch
78.50.30↔	Osteosyntheseverfahren an der Wirbelsäule, n.n.bez.	81.63.99↔	Spondylodese o Reop e Spondylodes von 48 Wirbeln, So
78.50.31↔	Osteosynthese durch Schrauben an der Wirbelsäule	81.64.00↔	Spondyls o Reop e Spndyls v 9 o mhr Wrbl, n.n.bez.
78.50.32↔	Osteosynthese durch Drahtcerclage an der Wirbelsäule	81.64.10↔	Spondylodese von 9 oder mehr Wirbeln, dorsal
78.50.33↔	Osteosynthese durch Klammersystem an der Wirbelsäule	81.64.11↔	Spondyls v 9 o mhr Wrbl, drs u vnt kmb, intrkrprl
78.50.34↔	Osteosynthese durch Hakenplatten an der Wirbelsäule	81.64.99↔	Spondylodes o Reop e Spondylodes v 9 o mehr Wirbeln, So
78.50.35↔	Osteosynthese durch Schrauben-Stabsystem an der Wirbelsäule	81.65.00↔	Vertebroplastik, n.n.bez.
78.50.36↔	Osteosyn d ventrales SchraubenPlattensystem an d Ws	81.65.10↔	Vertebroplastik, 1 Wirbelkörper
78.50.37↔	Osteosyn d dorsales SchraubenPlattensystem an d Ws	81.65.11↔	Vertebroplastik, 2 Wirbelkörper
78.50.39↔	Osteosyntheseverfahren an der Wirbelsäule, sonstige	81.65.12↔	Vertebroplastik, 3 Wirbelkörper
78.50.99↔	Inn Knochfix oh Reposition d Fx, oh Ang d Lok, sonstige	81.65.13↔	Vertebroplastik, 4 und mehr Wirbelkörper
78.59.20↔	Rev von Osteosynthmat (oh Matwechs) an d Wirbelsäule	81.65.99↔	Vertebroplastik, sonstige
80.50↔	Exz oder Destr eines Discus intervertebr, n.n.bez.	81.66.00↔	Kyphoplastik, n.n.bez.
80.51.00↔	Exzision eines Discus intervertebralis, n.n.bez.	81.66.10↔	Kyphoplastik, 1 Wirbelkörper
80.51.10↔	Exzision eines Discus intervertebralis, offen chirurgisch	81.66.11↔	Kyphoplastik, 2 Wirbelkörper
80.51.11↔	Exzision zweier Disci intervertebrales, offen chirurgisch	81.66.12↔	Kyphoplastik, 3 Wirbelkörper
80.51.12↔	Exz dreier oder mehr Disci intervertebrales, offen chir	81.66.13↔	Kyphoplastik, 4 und mehr Wirbelkörper
80.51.20↔	Exzision eines Discus intervertebralis, perkutan mit Endoskopie	81.66.99↔	Kyphoplastik, sonstige
		84.51.00↔	Einsetzen von interkorporellen Implantaten, n.n.bez.
		84.51.10↔	Einsetzen von interkorporellen Cages, 1 Segment
		84.51.11↔	Einsetzen von interkorporellen Cages, 2 Segmente
		84.51.12↔	Einsetzen von interkorporellen Cages, 3 Segmente
		84.51.13↔	Einsetzen von interkorporellen Cages, 4 oder mehr Segmente
		84.51.99↔	Einsetzen von interkorporellen Implantaten, sonstige
		84.59↔	Einsetzen von sonstiger vertebralen Vorrichtung

84.60↔	Einsetzen von Diskusprothese, nicht näher bezeichnet	84.68.99↔	Rev o Ersetz von künstl Diskproth, lumbosakr, sonstige
84.61↔	Einsetzen von partieller Diskusprothese, zervikal	84.69.00↔	Revision oder Ersetzen von künstlicher Diskusprothese, n.n.bez.
84.62↔	Einsetzen von totaler Diskusprothese, zervikal	84.69.10↔	Ersetzen von künstlicher Diskusprothese
84.63↔	Einsetzen von Diskusprothese, thorakal	84.69.20↔	Revision von künstlicher Diskusprothese
84.64↔	Einsetzen von partieller Diskusprothese, lumbosakral	84.69.99↔	Revision oder Ersetzen von künstlicher Diskusprothese, sonstige
84.65↔	Einsetzen von totaler Diskusprothese, lumbosakral	84.81.00↔	Revision von interspinösen Implantaten, n.n.bez.
84.66.00↔	Rev o Ersetz von künstl Diskproth, zervikal, n.n.bez.	84.81.20↔	Revision von interspinösen Implantaten
84.66.10↔	Ersetzen von künstlicher Diskusprothese, zervikal	84.81.99↔	Revision von interspinösen Implantaten, sonstige
84.66.20↔	Revision von künstlicher Diskusprothese, zervikal	84.82↔	Eins od Ersetz v Vorricht z dyn Stab m Pedikelschr
84.66.99↔	Rev o Ersetz von künstl Diskproth, zervikal, sonstige	84.83↔	Revision v Vorricht z dyn Stab m Pedikelschr
84.67↔	Revision oder Ersetzen von künstlicher Diskusprothese, thorakal	84.84↔	Einsetzen oder Ersetzen von Facetten-gelenksprothesen
84.68.00↔	Rev o Ersetz von künstl Diskproth, lumbosakr, n.n.bez.	84.85↔	Revision von Facettengelenksprothesen
84.68.10↔	Ersetzen von künstlicher Diskusprothese, lumbosakral		
84.68.20↔	Revision von künstlicher Diskusprothese, lumbosakral		

## Prozedur I53-2

03.02↔	Relaminektomie	03.99.19↔	Sonstige Operationen an intraspinalen Blutgefäßen
03.09.00↔	Sonstige Exploration und Dekompression am Spinalkanal, n.n.bez.	03.99.20↔	Op a spin Liqsys, Anl e subkut Reserv a spin Liqsys
03.09.10↔	Zugang zur Halswirbelsäule, n.n.bez.	03.99.21↔	Op spn Lqsys, Rvsbkt Rsr, Kth/e Mdkmntnmpinrth/epd Inf
03.09.11↔	Zugang zur Halswirbelsäule, ventral, 1 Segment	03.99.22↔	Op a spin Liqsys, Entf e subkut Reserv a spin Liqsys
03.09.12↔	Zugang zur Halswirbelsäule, ventral, 2 Segmente	03.99.29↔	Sonstige Operationen am spinalen Liquorsystem
03.09.13↔	Zugang zur Halswirbelsäule, ventral, 3 und mehr Segmente	03.99.30↔	Rv (h Erstz) d Elktrd(n) e epd Neurstm, Stbl, Enzlsys
03.09.14↔	Zugang zur Hws (d Laminot o Hemilekt), dors, 1 Segment	03.99.31↔	Rv (h Erstz) d Elktrd(n) e epd Neurstm, Stbl, Mhrsys
03.09.15↔	Zugang zur Hws (d Laminot o Hemilekt), dors, 2 Segmente	03.99.32↔	Rv (h Erstz) d Elktrd(n) e epd Neurstm, Plttln, Enzlsys
03.09.16↔	Zugang z Hws (d Laminot o Hemilekt), dors, 3 u mehr Seg	03.99.33↔	Rv (h Erstz) d Elktrd(n) e epd Neurstm, Plttln, Mhrsys
03.09.17↔	Zugang zum kraniozervikalem Uebergang	03.99.40↔	Rev (oh Ersetz) e Kath zur intrath und epidularen Infus
03.09.19↔	Zugang zur Halswirbelsäule, sonstige	03.99.99↔	So Op an Rm und Strukturen d Spinalkanals, So
03.09.20↔	Zugang zur Brustwirbelsäule, n.n.bez.	78.49.20↔	Wirbelkörperersatz (z.B. bei Kyphose), n.n.bez.
03.09.21↔	Zugang zur Brustwirbelsäule, ventral, 1 Segment	78.49.21↔	Wirbelkers d Implant (z.B. b Kyphose): 1 Wirbelk
03.09.22↔	Zugang zur Brustwirbelsäule, ventral, 2 Segmente	78.49.22↔	Wirbelkers d Implant (z.B. b Kyphose): 2 Wirbelk
03.09.23↔	Zugang zur Brustwirbelsäule, ventral, 3 und mehr Segmente	78.49.23↔	Wirbelkers d Implant (z.B. b Kyphose): 3 Wirbelk
03.09.24↔	Zugang zur Bws (d Laminot o Hemilekt), dors, 1 Segment	78.49.24↔	Wirbelkers d Implant (z.B. b Kyphose): 4 Wirbelk
03.09.25↔	Zugang zur Bws (d Laminot o Hemilekt), dors, 2 Segmente	78.49.25↔	Wirbelkers d Implant (z.B. b Kyphose): 5 o mehr Wirbelk
03.09.26↔	Zugang z Bws (d Laminot o Hemilekt), dors, 3 u mehr Seg	78.49.26↔	Wirbelkörperersatz d So Mat (z.B. b Kyphose), 1 Wirbelk
03.09.29↔	Zugang zur Brustwirbelsäule, sonstige	78.49.27↔	Wirbelkörperersatz d So Mat (z.B. b Kyphose), 2 Wirbelk
03.09.30↔	Zugang zur Lendenwirbelsäule, n.n.bez.	78.49.28↔	Wirbelkörperersatz d So Mat (z.B. b Kyphose), 3 Wirbelk
03.09.31↔	Zugang zur Lendenwirbelsäule, ventral, 1 Segment	78.49.29↔	Wirbelkörperersatz (z.B. bei Kyphose), sonstige
03.09.32↔	Zugang zur Lendenwirbelsäule, ventral, 2 Segmente	78.50.00↔	Inn Knochfix oh Reposition d Fx, oh Ang d Lok, n.n.bez.
03.09.33↔	Zugang zur Lendenwirbelsäule, ventral, 3 und mehr Segmente	78.50.11↔	Knochenfixation an der Wirbelsäule
03.09.34↔	Zug z Lendwirbs (d Laminot o Flavektomie), dors, 1 Segm	78.50.30↔	Osteosyntheseverfahren an der Wirbelsäule, n.n.bez.
03.09.35↔	Zug z Lendwirbs (d Laminot o Flavektomie), dors, 2 Seg	78.50.31↔	Osteosynthese durch Schrauben an der Wirbelsäule
03.09.36↔	Zg z Lndwrbs (d Lmnt o Flvktmie), drs, 3 u mhr Sg	78.50.32↔	Osteosynthese durch Drahtcerlage an der Wirbelsäule
03.09.37↔	Zug z Lendwirbs, Zug zu Os sacrum u zu Os coccygis	78.50.33↔	Osteosynthese durch Klammersystem an der Wirbelsäule
03.09.39↔	Zugang zur Lendenwirbelsäule, sonstige	78.50.34↔	Osteosynthese durch Hakenplatten an der Wirbelsäule
03.09.40↔	Inzis d Spinalkanals, Rm und Rmhät, n.n.bez.	78.50.35↔	Osteosynthese durch Schrauben-Stabsystem an der Wirbelsäule
03.09.41↔	Inzision des Spinalkanals zur Drainage epiduraler Flüssigkeit	78.50.36↔	Osteosyn d ventrales SchraubenPlattensystem an d Ws
03.09.43↔	Inzis von Rm und Rückenmh zur Drain von subd Flüssigk	78.50.37↔	Osteosyn d dorsales SchraubenPlattensystem an d Ws
03.09.44↔	Inzis von Rm und Rückenmh zur Drain e intramed Hämat	78.50.39↔	Osteosyntheseverfahren an der Wirbelsäule, sonstige
03.09.45↔	Inzs v Rm u Rückenmh z Drain e intmdllärr Abszsss	78.50.99↔	Inn Knochfix oh Reposition d Fx, oh Ang d Lok, sonstige
03.09.49↔	Inzis d Spinalkanals, Rm und Rmhät, sonstige	80.51.00↔	Exzision eines Discus intervertebralis, n.n.bez.
03.09.90↔	Sonstige Exploration des Spinalkanals	80.51.10↔	Exzision eines Discus intervertebralis, offen chirurgisch
03.09.91↔	Sonstige Dekompression des Spinalkanals	80.51.11↔	Exzision zweier Disci intervertebrales, offen chirurgisch
03.09.99↔	Sonstige Exploration und Dekompression am Spinalkanal, sonstige	80.51.12↔	Exz dreier oder mehr Disci intervertebrales, offen chir
03.1↔	Durchtrennung einer intraspinalen Nervenwurzel	80.51.20↔	Exzision eines Discus intervertebralis, perkutan mit Endoskopie
03.51↔	Plastische Rekonstruktion an einer spinalen Meningozele	80.51.99↔	Exzision eines Discus intervertebralis, sonstige
03.52↔	Plastische Rekonstruktion an einer spinalen Myelomeningozele	81.30↔	Reoperation einer Spondylodese, n.n.bez.
03.53.11↔	Geschl Reposition e Wirbelfraktur mit externer Fix	81.36↔	ReOP e lumb und lumbosakr Spondylodes, ventr Zug
03.53.20↔	Offene Reposition einer Wirbelfraktur	81.37↔	ReOP e lumb u lumbosakr Spondylodes, intratransvZug
03.59.00↔	So Plast Reko und Op an Strukt d Spinalkan, n.n.bez.	81.39↔	Reoperation einer Spondylodese, n.a.klass.
03.59.10↔	S Plst Rk u Op an Strkt d Spnlkn, Vrschl e Diastmtmylie	81.63.00↔	Spondylodes o Reop e Spondylodes v 48 Wirb, n.n.bez.
03.59.11↔	S Plst Rk u Op an Strkt d Spnlkn, Drchtr e Flm trmnl	81.63.10↔	Spondylodese von 4 - 6 Wirbeln, dorsal
03.59.12↔	S Plst Rk u Op an Strkt d Spnlkn, Vrschl e spn Fstl	81.63.11↔	Spondylodes v 4 6 Wirb, dors u vent komb, interkorp
03.59.13↔	S Plst Rk u Op an Strkt d Spnlkn, Spnl Drpl	81.63.12↔	Spondylodese von 4 - 6 Wirbeln, ventral, interkorporell
03.59.99↔	So Plast Reko und Op an Strukturen d Spinalkanals, So	81.63.13↔	Spondylodese von 4 - 6 Wirbeln, dorsal, dynamisch
03.6↔	Lösung von Adhäsionen an Rückenmark und Nervenwurzeln	81.63.20↔	Spondylodese von 7 - 8 Wirbeln, dorsal
03.99.00↔	So Op an Rm und Strukturen d Spinalkanals, n.n.bez.	81.63.21↔	Spondylodes v 7 8 Wirb, dors u vent komb, interkorp
03.99.10↔	Op an intraspinalen Blutgef (z.B. Ligat, Destr, Res)	81.63.22↔	Spondylodese von 7 - 8 Wirbeln, ventral, interkorporell
		81.63.23↔	Spondylodese von 7 - 8 Wirbeln, dorsal, dynamisch



81.63.99↔	Spondylodese o Reop e Spondylodese von 48 Wirbeln, So	84.62↔	Einsetzen von totaler Diskusprothese, zervikal
81.64.00↔	Spndyls o Reop e Spndyls v 9 o mhr Wrbl, n.n.bez.	84.63↔	Einsetzen von Diskusprothese, thorakal
81.64.10↔	Spondylodese von 9 oder mehr Wirbeln, dorsal	84.64↔	Einsetzen von partieller Diskusprothese, lumbosakral
81.64.11↔	Spndyls v 9 o mhr Wrbl, drs u vnt kmb, intrkrprl	84.65↔	Einsetzen von totaler Diskusprothese, lumbosakral
81.64.99↔	Spondylodes o Reop e Spondylodes v 9 o mehr Wirbeln, So	84.66.00↔	Rev o Ersetz von künstl Diskproth, zervikal, n.n.bez.
81.65.00↔	Vertebroplastik, n.n.bez.	84.66.10↔	Ersetzen von künstlicher Diskusprothese, zervikal
81.65.10↔	Vertebroplastik, 1 Wirbelkörper	84.66.20↔	Revision von künstlicher Diskusprothese, zervikal
81.65.11↔	Vertebroplastik, 2 Wirbelkörper	84.66.99↔	Rev o Ersetz von künstl Diskproth, zervikal, sonstige
81.65.12↔	Vertebroplastik, 3 Wirbelkörper	84.67↔	Revision oder Ersetzen von künstlicher Diskusprothese, thorakal
81.65.13↔	Vertebroplastik, 4 und mehr Wirbelkörper	84.68.00↔	Rev o Ersetz v künstl Diskproth, lumbosakr, n.n.bez.
81.65.99↔	Vertebroplastik, sonstige	84.68.10↔	Ersetzen von künstlicher Diskusprothese, lumbosakral
81.66.00↔	Kyphoplastik, n.n.bez.	84.68.20↔	Revision von künstlicher Diskusprothese, lumbosakral
81.66.10↔	Kyphoplastik, 1 Wirbelkörper	84.68.99↔	Rev o Ersetz von künstl Diskproth, lumbosakr, sonstige
81.66.11↔	Kyphoplastik, 2 Wirbelkörper	84.69.00↔	Revision oder Ersetzen von künstlicher Diskusprothese, n.n.bez.
81.66.12↔	Kyphoplastik, 3 Wirbelkörper	84.69.10↔	Ersetzen von künstlicher Diskusprothese
81.66.13↔	Kyphoplastik, 4 und mehr Wirbelkörper	84.69.20↔	Revision von künstlicher Diskusprothese
81.66.99↔	Kyphoplastik, sonstige	84.69.99↔	Revision oder Ersetzen von künstlicher Diskusprothese, sonstige
84.51.00↔	Einsetzen von interkorporellen Implantaten, n.n.bez.	84.81.00↔	Revision von interspinösen Implantaten, n.n.bez.
84.51.10↔	Einsetzen von interkorporellen Cages, 1 Segment	84.81.20↔	Revision von interspinösen Implantaten
84.51.11↔	Einsetzen von interkorporellen Cages, 2 Segmente	84.81.99↔	Revision von interspinösen Implantaten, sonstige
84.51.12↔	Einsetzen von interkorporellen Cages, 3 Segmente	84.82↔	Eins od Ersetz v Vorricht z dyn Stab m Pedikelschr
84.51.13↔	Einsetzen von interkorporellen Cages, 4 oder mehr Segmente	84.83↔	Revision v Vorricht z dyn Stab m Pedikelschr
84.51.99↔	Einsetzen von interkorporellen Implantaten, sonstige	84.84↔	Einsetzen oder Ersetzen von Facetten-gelenksprothesen
84.59↔	Einsetzen von sonstiger vertebralen Vorrichtung	84.85↔	Revision von Facettengelenksprothesen
84.60↔	Einsetzen von Diskusprothese, nicht näher bezeichnet		
84.61↔	Einsetzen von partieller Diskusprothese, zervikal		

**Prozedur I53-3**

02.94‡↔	Einsetzen oder Ersetzen von Crutchfield-Klemme oder Halotraktion	93.41‡↔	Wirbelsäulentraktion durch Vorrichtung am Schädel
---------	--	---------	---

**ADRG I54****Strahlentherapie bei Krankheiten und Störungen an Muskel-Skelett-System und Bindegewebe, weniger als 9 Bestrahlungen**

Prozedur in Tabelle I54-1 und Verweildauer &gt; 1 Tag

**DRG I54Z****Strahlentherapie bei Krankheiten und Störungen an Muskel-Skelett-System und Bindegewebe, weniger als 9 Bestrahlungen****Prozedur I54-1**

92.20↔	Infusion von flüssigem Radioisotop	92.24.21↔	TeleR Phot LinBe, bis zu 2 BestrF: Oh bildg Einst
92.21.00↔	Oberflächenstrahlentherapie: n.n.bez.	92.24.22↔	TeleR Phot LinBe, me a 2 BestrF: Oh bildg Einst
92.21.01↔	Oberflächenstrahlentherapie: Bis zu 2 Bestrahlungsfeldern	92.24.23↔	TeleR Phot LinBe, 3-D gepl Best: Oh bildg Einst
92.21.02↔	Oberflächenstrahlentherapie: Mehr als 2 Bestrahlungsfelder	92.24.24↔	TeleR Phot LinBe, intMod Radiother: Oh bildg Einst
92.22.00↔	Orthovoltstrahlentherapie: n.n.bez.	92.24.25↔	Tlrdth m Pht: hchkmplx Rdiioth m spezialisrt Assttng
92.22.01↔	Orthovoltstrahlentherapie: Bis zu 2 Bestrahlungsfeldern	92.25.00↔	Teleradiotherapie mit Elektronen, Linearbeschleuniger, n.n.bez.
92.22.02↔	Orthovoltstrahlentherapie: Mehr als 2 Bestrahlungsfelder	92.25.01↔	Teleradiotherapie m Elektr, Linearbeschl, Grossf
92.22.11↔	Intraoperative Röntgenstrahlentherapie, bis 300 kV	92.25.02↔	Teleradiotherapie m Elektr, Linearbeschl, Halbkörp
92.22.12↔	Intraoperative Röntgenstrahlentherapie, 300 kV - < 1 MV	92.25.03↔	Teleradiotherapie m Elektr, Linearbeschl, Ganzkörp
92.22.19↔	Intraoperative Röntgenstrahlentherapie, sonstige	92.25.04↔	TeleradTher mit Elektr, LinBeschl, IntrOp StrahlTher
92.23.00↔	Hochvoltstrahlentherapie, n.n.bez.	92.25.09↔	Teleradiotherapie mit Elektronen, Linearbeschleuniger, sonstige
92.23.01↔	Telekobaltgerät bis zu 2 Bestrahlungsfelder	92.25.11↔	TeleradTher Elektr LinBe, M bildg Einst
92.23.02↔	Telekobaltgerät 3 bis 4 Bestrahlungsfelder	92.25.12↔	TeleradTher Elektr LinBe b 2 BestrF: M bildg Einst
92.23.03↔	Telekobaltger me a 4 BestrahlFeld od 3D-gep Bestr	92.25.13↔	TelerTher Elektr LiBe me a 2 BeF: M bildgest Einst
92.23.08↔	Hochvoltstrahlentherapie: andere Isotope	92.25.14↔	TelerTher Elek LiBe 3-D gepl Best: M bildgest Einst
92.23.09↔	Telekobaltgerät, Sonstige	92.25.15↔	TeleR Elektr intensMod RadTher: M bildgest Einst
92.24.00↔	Teleradiotherapie mit Photonen, Linearbeschleuniger, n.n.bez.	92.25.21↔	TeleR Elektr LinBe, bis zu 2 BestrF: Oh bildg Einst
92.24.01↔	Teleradiotherapie m Photonen, Linearbeschl, Grossf	92.25.22↔	TeleR Elektr LinBe, me a 2 BestrF: Oh bildg Einst
92.24.02↔	Teleradiotherapie m Elektr, Linearbeschl, Halbkörp	92.25.23↔	TeleR Elektr LinBe, 3-D gepl Best: Oh bildg Einst
92.24.03↔	Teleradiotherapie m Elektr, Linearbeschl, Ganzkörp	92.25.24↔	TeleR Elek LinBe, intMod Radiother: Oh bildg Einst
92.24.04↔	TeleradTher mit Phot, LinBeschl, IntrOp StrahlTher	92.26.00↔	Teleradiotherapie mit anderen Partikelstrahlen, n.n.bez.
92.24.09↔	Teleradiotherapie mit Photonen, Linearbeschleuniger, sonstige	92.26.10↔	Prtnnthrpie, bs z 2 Bstrfldr, oh bldgst Enst
92.24.11↔	TeleradTher Phot LinBe bis 2 BestrF: M bildg Einst	92.26.11↔	Prtnnthrpie, bs z 2 Bstrfldr, m bldgst Enst
92.24.12↔	TelerTher Phot LiBe me a 2 BeF: M bildgest Einst	92.26.20↔	Prtnnthrpie, mhr als 2 Bstrfldr, oh bldgst Enst
92.24.13↔	TelerTher Phot LiBe 3-D gepl Best: M bildgest Einst	92.26.21↔	Prtnnthrpie, mhr als 2 Bstrfldr, m bldgst Enst
92.24.14↔	TeleR Phot intensMod RadTher: M bildgest Einst	92.26.99↔	Teleradiotherapie mit anderen Partikelstrahlen, sonstige

92.27.00↔	Brachytherapie Körperoberfl, so od nnbez ApplikatOrt	92.29.3e↔	Intrst Brchyth m Implnt v prmn Str, mhr als 70 Quelln
92.27.10↔	Brachytherapie weibl GeschlORGane nnbez	92.29.40↔	Brachytherapie mit Oberflächenapplikatoren, n.n.bez.
92.27.11↔	Brachytherapie intrauterin	92.29.49↔	Brachytherapie mit Oberflächenapplikatoren, sonstige
92.27.12↔	Brachytherapie intravaginal	92.29.51↔	Entf v umschl Radionukl o inakt Appl unter Anästh
92.27.13↔	Brachytherapie intrauterin u intravaginal kombiniert	92.29.60↔	Konst u Anp v Fix- u Bhdhlfen b Str, Fix, nnbez
92.27.21↔	Brachytherapie Körperoberfläche	92.29.61↔	Konst u Anp v Fix- u Bhdhlfen b Str, Fix, einfach
92.27.22↔	Brachytherapie intrakavitär	92.29.62↔	Konst u Anp v Fix- u Bhdhlfen b Str, Fix, mittl SG
92.27.23↔	Brachytherapie intraluminal	92.29.63↔	Konst u Anp v Fix- u Bhdhlfen b Str, Fix, komplex
92.27.30↔	Brachytherapie Gefäss nnbez	92.29.64↔	Konst u Anp v Fix- u Bhdhlfen b Str, Bhdhlfen
92.27.31↔	Brachytherapie Koronargefäss	92.29.65↔	Konst u Anp v Fix- u Bhdhlf b Str, ind Bl o VK
92.27.39↔	Brachytherapie so Gefäss	92.29.69↔	Konst u Anp v Fix- u Bhdhlf b Strahlenth, sonst
92.27.70↔	Radioaktive Moulagen, n.n.bez.	92.29.70↔	BestrahlSim ext Bestrahl u Brachyth, nnbez
92.27.71↔	Konstrukt u Applikat v oberfl radioaktiven Moulagen	92.29.71↔	BestrSim ext Bestrahl u Brachyth, CT-Sim ext Best
92.27.72↔	Konstrukt u Applikat v ni auf d KöOberfl verw Applik	92.29.72↔	BestrSim ext Bestr u Brachyth, CT-Sim Brachyth
92.27.73↔	Konstruktion und Applikation von Augenapplikatoren	92.29.73↔	BestrSim ext Bestr u Brachyth, Feldf m Sim, o 3D
92.27.79↔	Radioaktive Moulagen, sonstige	92.29.74↔	BestrSim ext Bestr u Brachyth, Feldf m Sim, m 3D
92.28.00↔	Injektion oder Instillation von Radioisotopen, n.n.bez.	92.29.79↔	BestrSim ext Bestrahl u Brachyth, sonst
92.28.01↔	Instillation von offenen Radionukliden in Gelenke	92.29.80↔	BestrPI perk Bestrahl u Brachyth, nnbez
92.28.02↔	Radiojodth bis 1,2 GBq ohne rh-TSH	92.29.81↔	BestrahlPlan f d intensitätsmod RadioTher
92.28.03↔	Radiojodth bis 1,2 GBq mit rh-TSH	92.29.82↔	BestrPI perk Best u Brachyth, BestrPI m CT u MRT
92.28.04↔	Radiojodth bis 5 GBq ohne rh-TSH	92.29.83↔	BestrPI perk Best u Brachyth, BestrPI Brachyth, mi
92.28.05↔	Radiojodth bis 5 GBq mit rh-TSH	92.29.84↔	BestrPI perk Best u Brachyth, BestrPI Brachyth, ko
92.28.06↔	Radiojodth über 5 GBq ohne rh-TSH	92.29.85↔	BestrPI perk Best u Brachyth, BestrPI o ind Dos
92.28.07↔	Radiojodth über 5 GBq mit rh-TSH	92.29.86↔	BestrahlPlan f perkut Bestrahl, m individ Dosisplan
92.28.11↔	Therapie mit offenen Radionukliden bei Knochenmetastasen	92.29.87↔	Bstrpl f Prkt Bstr u Brchyth, Bstrpl m Fsion v CT u PETBldm
92.28.12↔	Intrvnös pliatv Schmrzth m off Rdion b Knchnmtstsn	92.29.88↔	Bstrpl f Prkt Bstr&Brchyth, Bstrpl m Fsion v CT, MRT&PETBldm
92.28.13↔	Radiorezeptortherapie mit DOTA-konjugierten Somatostatin-Analoga	92.29.89↔	BestrPI perkutane Bestrahlung u Brachyth, sonst
92.28.20↔	Radioimmuntherapie mit 90Y-Ibritumomab-Tiuxetan, parenteral	92.30.00↔	Stereotaktische Bestrahlung, einzeitig, n.n.bez.
92.28.21↔	Gabe von Jod-131-MIBG (Metajodbenzylguanidin) parenteral	92.30.01↔	Stereotaktische Bestrahlung, einzeitig: Zerebral, n.n.bez.
92.28.31↔	Sel Intravask Radiochemoembolisation m I131Lipiodol	92.30.02↔	Stereotaktische Bestrahlung, einzeitig: Extrazerebral, n.n.bez.
92.28.32↔	SI Intrvsk Rdionkldthrpie(SIRT)Emb v Yttrium90mrkiertn Mkrsphäm	92.30.20↔	Stereot Bestr, einzeit: Zerebral, intmod Radioth
92.28.33↔	Endovaskuläre Brachytherapie mit Rhenium-188	92.30.21↔	Stereot Bestr, einzeit: Zereb, intmod Bogenbestr (IMAT)
92.29.00↔	Brachytherapie mit umschlossenen Radionukliden, n.n. bez.	92.30.22↔	Stereot Bestr, einzeit: Zerebral, bildgest Einst
92.29.09↔	Brachytherapie mit umschlossenen Radionukliden, sonstige	92.30.30↔	Stereot Bestr, einzeit: Extrazer, intmod Radioth
92.29.11↔	Interst Brchyth m Impl entf Strahl i e E, nied Dos	92.30.31↔	Streot Bstr, einzeit: Extrzr, intmd Bgnbstr (IMAT)
92.29.12↔	Interst Brchyth m Impl entf Strahl i e E, gep Dos	92.30.32↔	Stereot Bestr, einzeit: Extrazer, bildgest Einst
92.29.13↔	Interst Brchyth m Impl entf Strahl i e E, ho Dos	92.30.99↔	Stereotaktische Bestrahlung, einzeitig, sonstige
92.29.19↔	Interst Brchyth m Impl entf Strahl i e E, sonst	92.31.00↔	Radiochirurgie mit Photonen n.n. bez., zerebral
92.29.21↔	Interst Brchyth m Volimpl entf Strahl i m E, nd Dos	92.31.10↔	Radiochirurgie mit Photonen n.n. bez., extrazerebral
92.29.22↔	Interst Brchyth m Volimpl entf Strahl i m E, gp Dos	92.32.00↔	Mehrquellige Photon-Radiochirurgie, n.n.bez.
92.29.23↔	Interst Brchyth m Volimpl entf Strahl i m E, ho Dos	92.32.01↔	Mehrquellige Photon-Radiochirurgie: Gamma-knife
92.29.29↔	Interst Brchyth m Volimpl entf Strahl i m E, sonst	92.33.00↔	Teilchen-Radiochirurgie, n.n.bez.
92.29.31↔	Interst Brchyth m Volimpl entf Strahl, bis 10 Q	92.33.01↔	And HochvoltstrTh: Stereotakt Bestr, einzeit, zereb
92.29.32↔	Interst Brchyth m Volimpl entf Strahl, m a 10 Q	92.33.11↔	And HochvoltstTh: Stereot Bestr, einz, extrazereb
92.29.33↔	Intrst Brchyth m Implnt v prmn Str, v 16 bs 20 Quelln	92.39.01↔	And Hochvstrth, Stereot Bestr, frakt,zerebral, n.n.bez.
92.29.34↔	Intrst Brchyth m Implnt v prmn Str, v 21 bs 25 Quelln	92.39.11↔	And Hchvstrth, Streot Bstr, frkt, Extrzr, n.n.bz.
92.29.35↔	Intrst Brchyth m Implnt v prmn Str, v 26 bs bs 30 Quelln	92.39.20↔	And Hchvstrth, Streot Bstr, frkt: zrb, intmd Rdioth
92.29.36↔	Intrst Brchyth m Implnt v prmn Str, v 31 bs bs 35 Quelln	92.39.21↔	And Hchvstrth, Streot Bstr, frkt: zrb, intmd Bgnbstr (IMAT)
92.29.37↔	Intrst Brchyth m Implnt v prmn Str, v 36 bs bs 40 Quelln	92.39.22↔	And Hchvstrth, Streot Bstr, frkt: zrb, bldgst Enst
92.29.38↔	Intrst Brchyth m Implnt v prmn Str, v 41 bs bs 45 Quelln	92.39.29↔	And Hochvstrth, Stereot Bestr, frakt, zerebral, So
92.29.39↔	Intrst Brchyth m Implnt v prmn Str, v 46 bs bs 50 Quelln	92.39.30↔	And Hchvstrth, Streot Bstr, frkt: Extrzr, intmd Rdioth
92.29.3a↔	Intrst Brchyth m Implnt v prmn Str, v 51 bs bs 55 Quelln	92.39.31↔	And Hchvstrth, Streot Bstr, frkt: Extrzr, intmd Bgnbstr (IMAT)
92.29.3b↔	Intrst Brchyth m Implnt v prmn Str, v 56 bs bs 60 Quelln	92.39.32↔	And Hchvstrth, Streot Bstr, frkt: Extrzr, bldgst Enst
92.29.3c↔	Intrst Brchyth m Implnt v prmn Str, v 61 bs bs 65 Quelln	92.39.39↔	And Hochvstrth, Stereot Bestr, frakt, Extrazer, So
92.29.3d↔	Intrst Brchyth m Implnt v prmn Str, v 66 bs bs 70 Quelln	92.41↔	Intraoperative Strahlentherapie mit Elektronen

**ADRG I56****Andere Eingriffe an der Wirbelsäule ohne äusserst schwere CC, ohne komplexen Eingriff oder Implantation eines interspinösen Spreizers**

Mindestens eine Prozedur in Tabelle I56-1

**DRG I56Z****Andere Eingriffe an der Wirbelsäule ohne äusserst schwere CC, ohne komplexen Eingriff oder Implantation eines interspinösen Spreizers**

## Prozedur I56-1

- 03.01.00↔ Entfernen eines Fremdkörpers vom Spinalkanal, n.n.bez.  
03.01.10↔ Entfernen eines Fremdkörpers vom Spinalkanal, epidural  
03.01.99↔ Entfernen eines Fremdkörpers vom Spinalkanal, sonstige  
03.02↔ Relaminotomie  
03.09.00↔ Sonstige Exploration und Dekompression am Spinalkanal, n.n.bez.  
03.09.10↔ Zugang zur Halswirbelsäule, n.n.bez.  
03.09.11↔ Zugang zur Halswirbelsäule, ventral, 1 Segment  
03.09.12↔ Zugang zur Halswirbelsäule, ventral, 2 Segmente  
03.09.13↔ Zugang zur Halswirbelsäule, ventral, 3 und mehr Segmente  
03.09.14↔ Zugang zur Hws (d Laminot o Hemilekt), dors, 1 Segment  
03.09.15↔ Zugang zur Hws (d Laminot o Hemilekt), dors, 2 Segmente  
03.09.16↔ Zugang z Hws (d Laminot o Hemilekt), dors, 3 u mehr Seg  
03.09.17↔ Zugang zum kraniozervikalem Uebergang  
03.09.19↔ Zugang zur Halswirbelsäule, sonstige  
03.09.20↔ Zugang zur Brustwirbelsäule, n.n.bez.  
03.09.21↔ Zugang zur Brustwirbelsäule, ventral, 1 Segment  
03.09.22↔ Zugang zur Brustwirbelsäule, ventral, 2 Segmente  
03.09.23↔ Zugang zur Brustwirbelsäule, ventral, 3 und mehr Segmente  
03.09.24↔ Zugang zur Bws (d Laminot o Hemilekt), dors, 1 Segment  
03.09.25↔ Zugang zur Bws (d Laminot o Hemilekt), dors, 2 Segmente  
03.09.26↔ Zugang z Bws (d Laminot o Hemilekt), dors, 3 u mehr Seg  
03.09.29↔ Zugang zur Brustwirbelsäule, sonstige  
03.09.30↔ Zugang zur Lendenwirbelsäule, n.n.bez.  
03.09.31↔ Zugang zur Lendenwirbelsäule, ventral, 1 Segment  
03.09.32↔ Zugang zur Lendenwirbelsäule, ventral, 2 Segmente  
03.09.33↔ Zugang zur Lendenwirbelsäule, ventral, 3 und mehr Segmente  
03.09.34↔ Zug z Lendwirbs (d Laminot o Flavektomie), dors, 1 Segm  
03.09.35↔ Zug z Lendwirbs (d Laminot o Flavektomie), dors, 2 Seg  
03.09.36↔ Zg z Lndwrbs (d Lmnt o Flvktmie), drs, 3 u mhr Sg  
03.09.37↔ Zug z Lendwirbs, Zug zu Os sacrum u zu Os coccygis  
03.09.39↔ Zugang zur Lendenwirbelsäule, sonstige  
03.09.40↔ Inzis d Spinalkanals, Rm und Rmhät, n.n.bez.  
03.09.41↔ Inzision des Spinalkanals zur Drainage epiduraler Flüssigkeit  
03.09.43↔ Inzis von Rm und Rückenmh zur Drain von subd Flüssigk  
03.09.44↔ Inzis von Rm und Rückenmh zur Drain e intramed Hämät  
03.09.45↔ Inzs v Rm u Rückenmh z Drain e intmdllär Abszsss  
03.09.49↔ Inzis d Spinalkanals, Rm und Rmhät, sonstige  
03.09.90↔ Sonstige Exploration des Spinalkanals  
03.09.91↔ Sonstige Dekompression des Spinalkanals  
03.09.99↔ Sonstige Exploration und Dekompression am Spinalkanal, sonstige  
03.1↔ Durchtrennung einer intraspinalen Nervenwurzel  
03.32.00↔ Biopsie an Rückenmark oder Rückenmarkshäuten, n.n.bez.  
03.32.10↔ Geschl [Perkut] [Nad] Biops an Rm o Rückenmarkshäuten  
03.32.20↔ Offene Biopsie an Rückenmark oder Rückenmarkshäuten  
03.32.99↔ Biopsie an Rückenmark oder Rückenmarkshäuten, sonstige  
03.39↔ So diagn Massnahm an RM und Strukt des Spinalkan  
03.4x.00↔ Exz o Destr e Läs an Rm o Rückenmarkshäuten, n.n.bez.  
03.4x.10↔ Exz o Destr von Tumorgew an Rückenmark (intramedullär)  
03.4x.11↔ Exz o Destr von Tumorgew an Rmhät und Knoch  
03.4x.12↔ Exz o Destr v Tumorgew an intraspinalen Nervwur z Ggl  
03.4x.19↔ Exz o Destr von Tumorgew an Rm o Rmhät, sonstige  
03.4x.20↔ Exz o Destr e sonstigen Läs an Rm (intramedullär)  
03.4x.21↔ Exz oder Destr e sonstigen Läsion an Rückenmarkshäuten  
03.4x.22↔ Exz o Destr e sonst Läs an intraspinalen Nervwur z Ggl  
03.4x.29↔ Exz o Destr e sonstigen Läs an Rm o Rmhät, sonstige  
03.4x.99↔ Exz o Destr e Läs an Rm o Rückenmarkshäuten, sonstige  
03.53.11↔ Geschl Reposition e Wirbelfraktur mit externer Fix  
03.53.20↔ Offene Reposition einer Wirbelfraktur  
03.59.00↔ So Plast Reko und Op an Strukt d Spinalkan, n.n.bez.  
03.59.10↔ S Plst Rk u Op an Strkt d Spnlkn, Vrschl e Diastmtmylie  
03.59.11↔ S Plst Rk u Op an Strkt d Spnlkn, Drchr e Flm trmnl  
03.59.12↔ S Plst Rk u Op an Strkt d Spnlkn, Vrschl e spn Fstl  
03.59.13↔ S Plst Rk u Op an Strkt d Spnlkn, Spnl Drpl  
03.59.99↔ So Plast Reko und Op an Strukturen d Spinalkanals, So  
03.6↔ Lösung von Adhäsionen an Rückenmark und Nervenwurzeln  
03.79↔ Sonstiger Shunt am Spinalkanal  
03.93.00↔ Implnt o Erstz d Elktrd(n) e spn Neurstm, n.n.bz.  
03.93.10↔ Implnt o Erstz d Elktrd(n) e tmp epd Neurstm, Enzlsys, Tsstm  
03.93.11↔ Implnt o Erstz d Elktrd(n) e tmp epd Neurstm, Mhrlsys, Tsstm  
03.93.20↔ Implnt/ErstzElktrdprmn epd Neurstm, Enzlsys, Dauerst, Prk  
03.93.21↔ Implnt o Erstz d Elktrd(n) prmn epd Neurstm, Mhrlsys, Dauerst, Prk  
03.93.22↔ Implnt/ErstzElktrd(n)prmn epd Neurstm/Enzlsys/Dauerst, offn chr  
03.93.23↔ Implnt/ErstzElktrd(n)prmn epd Neurstm/Mhrlsys/Dauerst, offn chr  
03.93.30↔ Implant o Ersetz e subd Elektrode zur Vorderwstimm  
03.93.99↔ Implant o Ersetz d Elektrode(n) e spinalen Neurostim, So  
03.97↔ Revision eines Shunts an den Rückenmarkshäuten  
03.98↔ Entfernen eines Shunts von den Rückenmarkshäuten  
03.99.00↔ So Op an Rm und Strukturen d Spinalkanals, n.n.bez.  
03.99.10↔ Op an intraspinalen Blutgef (z.B. Ligat, Destr, Res)  
03.99.19↔ Sonstige Operationen an intraspinalen Blutgefässen  
03.99.20↔ Op a spin Liqsys, Anl e subkut Reserv a spin Liqsys  
03.99.21↔ Op spn Lqsys, Rvsbkt Rsr, Kth/e Mdkmntnmpinrth/epd Inf  
03.99.22↔ Op a spin Liqsys, Entf e subkut Reserv a spin Liqsys  
03.99.29↔ Sonstige Operationen am spinalen Liquorsystem  
03.99.30↔ Rv (h Erstz) d Elktrd(n) e epd Neurstm, Stbl, Enzlsys  
03.99.31↔ Rv (h Erstz) d Elktrd(n) e epd Neurstm, Stbl, Mhrlsys  
03.99.32↔ Rv (h Erstz) d Elktrd(n) e epd Neurstm, Plttnl, Enzlsys  
03.99.33↔ Rv (h Erstz) d Elktrd(n) e epd Neurstm, Plttnl, Mhrlsys  
03.99.40↔ Rev (oh Ersetz) e Kath zur intrath und epidularen Infus  
03.99.99↔ So Op an Rm und Strukturen d Spinalkanals, So  
33.34.00↔ Thorakoplastik, n.n.bez.  
33.34.10↔ Thorakoplastik, partiell  
33.34.20↔ Thorakoplastik, komplett  
33.34.99↔ Thorakoplastik, sonstige  
56.92↔ Implantation eines elektronischen Ureterstimulators  
56.93↔ Ersetzen eines elektronischen Ureterstimulators  
56.94↔ Entfernen eines elektronischen Ureterstimulators  
57.96↔ Implantation eines elektronischen Blasenstimulators  
57.97↔ Ersetzen eines elektronischen Blasenstimulators  
57.98↔ Entfernen eines elektronischen Blasenstimulators  
77.29.20↔ S Keilsteot an and näh bz Knch, auss Gschk, Keilsteot a Wrbl  
77.69.11↔ Lokale Resektion von Knochenläsion oder -gewebe an Wirbelkörpern  
77.69.21↔ Lk Rs v Knchläs o Gw an and näh bz Knch, auss Gschk, Dbr an d Ws  
77.89.20↔ Sonstige Part Knochres an e Wirbelkörper, Densresektion  
77.89.21↔ Sonstige partielle Knochenresektion an einem Wirbel, Corpus  
77.89.22↔ Sonstige partielle Knochenresektion an e Wirbel, sonstige Teile  
77.99.20↔ Totale Resektion eines Wirbelkörpers  
77.99.99↔ Totale Knochenresektion an and näh bez Knoch, auss Gschk, So  
78.49.20↔ Wirbelkörperersatz (z.B. bei Kyphose), n.n.bez.  
78.49.21↔ Wirbelkdr d Implant (z.B. b Kyphose): 1 Wirbelk  
78.49.22↔ Wirbelkdr d Implant (z.B. b Kyphose): 2 Wirbelk  
78.49.23↔ Wirbelkdr d Implant (z.B. b Kyphose): 3 Wirbelk  
78.49.24↔ Wirbelkdr d Implant (z.B. b Kyphose): 4 Wirbelk  
78.49.25↔ Wirbelkdr d Implant (z.B. b Kyphose): 5 o mehr Wirbelk  
78.49.26↔ Wirbelkörperersatz d So Mat (z.B. b Kyphose), 1 Wirbelk  
78.49.27↔ Wirbelkörperersatz d So Mat (z.B. b Kyphose), 2 Wirbelk  
78.49.28↔ Wirbelkörperersatz d So Mat (z.B. b Kyphose), 3 Wirbelk  
78.49.29↔ Wirbelkörperersatz (z.B. bei Kyphose), sonstige  
78.49.2a↔ Wirbelkdr d So Mat (z.B. b Kyphose), 4 o mehr Wirbelk  
78.49.31↔ Kompl Reko d Ws (z.B. b Kyphose) d vord Abstützspan  
78.49.32↔ Kmpl Rk d Ws (z.B. b Kyphs) d Kyphktrn (z.B. n LndsthSlzr)  
78.49.33↔ Kmpl Rk d Ws (z.B. b Kyphs) d Drs Krr oh vntrls Rleas  
78.49.34↔ Kmpl Rk d Ws (z.B. b Kyphs) d Drs Krr m vntr Rleas  
78.49.35↔ Kompl Reko d Ws (z.B. b Kyphose) d dorsoventrale Korr  
78.49.36↔ Klmnt u plysgmntl Drs Lrdsspnd (DLS) n Zielk (z.B. b Kyphs)  
78.49.37↔ Klmnt u tpl Subtrostt(zB n Thom/HYL,zB b Kyph)  
78.49.38↔ Klmnt u monseg zervth Lordsp(zB n Msn,Urst/Smmns,zB b Kyphs)  
78.49.40↔ Kpl Rk Ws(zB Skl)wstl Epphysd mt Kl a FrmGdL [SMA], 1 Kl

78.49.41↔	Kmpl Rk d Ws(zb Skl)wstl Epphysd mt Kl a FrmGdLg [SMA], 2 Klm	78.50.99↔	Inn Knochfix oh Reposition d Fx, oh Ang d Lok, sonstige
78.49.42↔	Kmpl Rk d Ws(zb Skl)wstl Epphysd mt Kl a FrmGdLg [SMA], 3 Klm	78.59.20↔	Rev von Osteosynthmat (oh Matwechs) an d Wirbelsäule
78.49.43↔	Kmpl Rk d Ws(zb Skl)wstl Epphysd mt Kl a FrmGdLg [SMA], 4 Klm	80.50↔	Exz oder Destr eines Discus intervertebr, n.n.bez.
78.49.44↔	Kmpl Rk d Ws(zb Skl)wstl Epphysd mt Kl a FrmGdLg [SMA], 5 Klm	80.51.00↔	Exzision eines Discus intervertebralis, n.n.bez.
78.49.45↔	Kmpl Rk d Ws(zb Skl)wstl Epphysd mt Kl a FrmGdLg [SMA], 6 Klm	80.51.10↔	Exzision eines Discus intervertebralis, offen chirurgisch
78.49.46↔	Kmpl Rk d Ws(zb Skl)wstl Epphysd mt Kl a FrmGdLg [SMA], 7 Klm	80.51.11↔	Exzision zweier Disci intervertebrales, offen chirurgisch
78.49.47↔	Kmpl Rk d Ws(zb Skl)wstl Epphysd mt Kl a FrmGdLg [SMA], 8 Klm	80.51.12↔	Exz dreier oder mehr Disci intervertebrales, offen chir
78.49.48↔	Kmpl Rk d Ws(zb Skl)wstl Epphysd mt Kl a FrmGdLg [SMA], 9 Klm	80.51.20↔	Exzision eines Discus intervertebralis, perkutan mit Endoskopie
78.49.4a↔	Kmpl Rk d Ws(zb Skl)wstl Epphysd mt Kl a FrmGdLg [SMA], 10 Klm	80.51.99↔	Exzision eines Discus intervertebralis, sonstige
78.49.4b↔	Kpl Rk Ws(zb Skl)wstl Epphysd mt Kl a FrmGdLg [SMA], 11 Klm	80.52↔	Intervertebrale Chemonukleolyse
78.49.4c↔	Kpl Rk Ws(zB Skl)wstl Epphysd mt Kl a FrmGdLg [SMA], 12 Kl	80.59.00↔	Sonstige Diskusdestruktion, n.n.bez.
78.49.4d↔	Kpl Rk Ws(zB Skl)wstl Epphysd mt Kl a FrmGdLg [SMA], 13 mhr Kl	80.59.10↔	Sonstige Diskusdestruktion, Entfernung eines freien Sequesters
78.49.4e↔	Kompl Reko d Ws (z.B. b Skol) d dorsoventrale Epiphysod	80.59.20↔	Sonstige Diskusdestruktion, Reoperation bei Rezidiv
78.49.4f↔	Kmpl Rk d Ws (z.B. b Skl) d untrl Epphysd m drs Wrblfs	80.59.21↔	Sonstige Diskdestr, Reop m Radikulolyse b Rezidiv
78.49.4g↔	Kmpl Rk d Ws (z.B. b Skl) d bitrl Epphysd m drs Wrblfs	80.59.30↔	Sonstige Diskusdestruktion, Dekompression mit Nucleoplastik
78.49.50↔	Drs o vnt instrmnt Krrktrspndyl (z.B. b Skl), n.n.bz.	80.59.40↔	S Dskdstr, Mnmlnvs Thrmmdltion d Bndscheib
78.49.51↔	Drs instrmnt Krrktrspndyl (z.B. b Skl), N prmstb, 3 bs 6 Sg	80.59.50↔	S Dskdstr, Dsksrknstrktion m zllbsiertn Bndscheibnrstz
78.49.52↔	Drs instrmnt Krrktrspndyl (z.B. b Skl), N prmstb, 7 bs 10 Sg	80.59.99↔	Sonstige Diskusdestruktion, sonstige
78.49.53↔	Drs instrmnt Krrktrspndyl (z.B. b Skl), N prmstb, 11 o mhr Sg	81.00↔	Spondylodese, n.n.bez.
78.49.54↔	Drs instrmnt Krrktrspndyl (z.B. b Skl), prmstb, 3 bs 6 Sg	81.02↔	Sonstige zervikale Spondylodese mit ventralem Zugang
78.49.55↔	Drs instrmnt Krrktrspndyl (z.B. b Skl), prmstb, 7 bs 10 Sg	81.03↔	Sonstige zervikale Spondylodese mit dorsalem Zugang
78.49.56↔	Drs instrmnt Krrktrspndyl (z.B. b Skl), prmstb, 11 o mhr Sg	81.04↔	Dorsale und dorsolumbale Spondylodese, ventraler Zugang
78.49.57↔	Vnt instrmnt Krrktrspndyl (z.B. b Skl), N prmstb, 3 bs 6 Sg	81.05↔	Dorsale und dorsolumbale Spondylodese, dorsaler Zugang
78.49.58↔	Vnt instrmnt Krrktrspndyl (z.B. b Skl), N prmstb, 7 bs 10 Sg	81.06↔	Lumbale und lumbosakrale Spondylodese, ventraler Zugang
78.49.59↔	Drs o vnt instrmnt Krrktrspndyl (z.B. b Skl), S	81.07↔	Lumbale und lumbosakrale Spondylodese, intratransversaler Zugang
78.49.5a↔	Vnt instrmnt Krrktrspndyl (z.B. b Skl), N prmstb, 11 o mhr Sg	81.08↔	Lumbale und lumbosakrale Spondylodese, dorsaler Zugang
78.49.5b↔	Vnt instrmnt Krrktrspndyl (z.B. b Skl), prmstb, 3 bs 6 Sg	81.30↔	Reoperation einer Spondylodese, n.n.bez.
78.49.5c↔	Vnt instrmnt Krrktrspndyl (z.B. b Skl), prmstb, 7 bs 10 Sg	81.32↔	ReOP einer sonst zerv Spondylodes mit ventr Zugang
78.49.5d↔	Vnt instrmnt Krrktrspndyl (z.B. b Skl), prmstb, 11 o mhr Sg	81.33↔	ReOP einer sonst zerv Spondylodes mit dors Zugang
78.49.60↔	Drs u vnt kmb instrmnt Krrktrspndyl (z.B. b Skl), n.n.bz.	81.34↔	ReOP e dors und dorsolumb Spondylodes, ventr Zug
78.49.61↔	Dor/vent instrmnt Krrktrspndyl (b Skl), N prmstb, 3 bs 6 Sg	81.35↔	ReOP e dors und dorsolumb Spondylodes, dors Zug
78.49.62↔	Drs/vnt kmb instrmnt Krrktrspndyl (b Skl), N prmstb, 7 bs 10 Sg	81.36↔	ReOP e lumb und lumbosakr Spondylodes, ventr Zug
78.49.63↔	Drs/vnt kmb instrmnt Krrktrspndyl (b Skl), N prmstb, 11/mhr Sg	81.37↔	ReOP e lumb u lumbosakr Spondylodes,intratransvZug
78.49.64↔	Drs u vnt kmb instrmnt Krrktrspndyl(zB b Skl),prmstb,3-6Sg	81.39↔	Reoperation einer Spondylodese, n.a.klass.
78.49.65↔	Drs u vnt kmb instrmnt Krrktrspndyl(zB b Skl),prmstb,7 bs 10 Sg	81.62.00↔	Spondylodes o Reop e Spondylodes v 23 Wirb, n.n.bez.
78.49.66↔	Dor/vent instrmnt Krrktrspndyl, prmstb, 11/mhr Segmente	81.62.10↔	Spondylodese von 2 Wirbeln, dorsal
78.49.69↔	Drs u vnt kmb instrmnt Krrktrspndyl (z.B. b Skl), S	81.62.11↔	Spondylodes v 2 Wirbeln, dors u ventral komb, interkorp
78.49.70↔	Komplexe Rekonstruktion der Wirbelsäule, n.n.bez.	81.62.12↔	Spondylodese von 2 Wirbeln, ventral, interkorporell
78.49.71↔	Kmpl Rk d Ws (z.B. b Skl) d sbkt HrrngtnInstrmntion (b Knd)	81.62.13↔	Spondylodese von 2 Wirbeln, dorsal, dynamisch
78.49.79↔	Komplexe Rekonstruktion der Wirbelsäule, sonstige	81.62.20↔	Spondylodese von 3 Wirbeln, dorsal
78.49.80↔	Knochtx u Verw v Knochenersmat an d Ws, n.n.bez.	81.62.21↔	Spondylodes v 3 Wirbeln, dors u ventral komb, interkorp
78.49.81↔	Tx v Spng(spänn) o krtkspngösn Spänn (autgn) an d Ws	81.62.22↔	Spondylodese von 3 Wirbeln, ventral, interkorporell
78.49.82↔	Vrw v Knchnrsmt an Ws aus Klignfs m Hydrxlplbsch,oh Anr v Knwchsz	81.62.23↔	Spondylodese von 3 Wirbeln, dorsal, dynamisch
78.49.83↔	Vrw v Knchnrsmt an Ws aus Klignfs m Hydrxlplbsch,m Anr v Knwchsz	81.62.99↔	Spondylodese o Reop e Spondylodese von 23 Wirbeln, So
78.49.84↔	Verw v keram Knochenersmat an d Ws, oh Anr v Knwchsz	81.63.00↔	Spondylodes o Reop e Spondylodes v 48 Wirb, n.n.bez.
78.49.85↔	Verw v keram Knochenersmat an d Ws, m Anr v Knwchsz	81.63.10↔	Spondylodese von 4 - 6 Wirbeln, dorsal
78.49.89↔	Knochtx u Verw v Knochenersmat an d Wirbelsäule,So	81.63.11↔	Spondylodes v 4 6 Wirb, dors u vent komb, interkorp
78.50.00↔	Inn Knochfix oh Reposition d Fx, oh Ang d Lok, n.n.bez.	81.63.12↔	Spondylodese von 4 - 6 Wirbeln, ventral, interkorporell
78.50.11↔	Knochenfixation an der Wirbelsäule	81.63.13↔	Spondylodese von 4 - 6 Wirbeln, dorsal, dynamisch
78.50.30↔	Osteosyntheseverfahren an der Wirbelsäule, n.n.bez.	81.63.20↔	Spondylodese von 7 - 8 Wirbeln, dorsal
78.50.31↔	Osteosynthese durch Schrauben an der Wirbelsäule	81.63.21↔	Spondylodes v 7 8 Wirb, dors u vent komb, interkorp
78.50.32↔	Osteosynthese durch Drahtcerclage an der Wirbelsäule	81.63.22↔	Spondylodese von 7 - 8 Wirbeln, ventral, interkorporell
78.50.33↔	Osteosynthese durch Klammersystem an der Wirbelsäule	81.63.23↔	Spondylodese von 7 - 8 Wirbeln, dorsal, dynamisch
78.50.34↔	Osteosynthese durch Hakenplatten an der Wirbelsäule	81.63.99↔	Spondylodese o Reop e Spondylodese von 48 Wirbeln, So
78.50.35↔	Osteosynthese durch Schrauben-Stabsystem an der Wirbelsäule	81.64.00↔	Spondylodes o Reop e Spndylods v 9 o mhr Wrbl, n.n.bez.
78.50.36↔	Osteosyn d ventrales SchraubenPlattensystem an d Ws	81.64.10↔	Spondylodese von 9 oder mehr Wirbeln, dorsal
78.50.37↔	Osteosyn d dorsales SchraubenPlattensystem an d Ws	81.64.11↔	Spondylodes v 9 o mhr Wrbl, drs u vnt kmb, intrkrprl
78.50.39↔	Osteosyntheseverfahren an der Wirbelsäule, sonstige	81.64.99↔	Spondylodes o Reop e Spondylodes v 9 o mehr Wirbeln, So
		81.65.00↔	Vertebroplastik, n.n.bez.
		81.65.10↔	Vertebroplastik, 1 Wirbelkörper
		81.65.11↔	Vertebroplastik, 2 Wirbelkörper
		81.65.12↔	Vertebroplastik, 3 Wirbelkörper
		81.65.13↔	Vertebroplastik, 4 und mehr Wirbelkörper
		81.65.99↔	Vertebroplastik, sonstige
		81.66.00↔	Kyphoplastik, n.n.bez.
		81.66.10↔	Kyphoplastik, 1 Wirbelkörper
		81.66.11↔	Kyphoplastik, 2 Wirbelkörper
		81.66.12↔	Kyphoplastik, 3 Wirbelkörper
		81.66.13↔	Kyphoplastik, 4 und mehr Wirbelkörper

81.66.99↔	Kyphoplastik, sonstige	84.68.20↔	Revision von künstlicher Diskusprothese, lumbosakral
84.51.00↔	Einsetzen von interkorporellen Implantaten, n.n.bez.	84.68.99↔	Rev o Ersetz von künstl Diskproth, lumbosakr, sonstige
84.51.10↔	Einsetzen von interkorporellen Cages, 1 Segment	84.69.00↔	Revision oder Ersetzen von künstlicher Diskusprothese, n.n.bez.
84.51.11↔	Einsetzen von interkorporellen Cages, 2 Segmente	84.69.10↔	Ersetzen von künstlicher Diskusprothese
84.51.12↔	Einsetzen von interkorporellen Cages, 3 Segmente	84.69.20↔	Revision von künstlicher Diskusprothese
84.51.13↔	Einsetzen von interkorporellen Cages, 4 oder mehr Segmente	84.69.99↔	Revision oder Ersetzen von künstlicher Diskusprothese, sonstige
84.51.99↔	Einsetzen von interkorporellen Implantaten, sonstige	84.80.00↔	Einsetzen oder Ersetzen von interspinösen Implantaten, n.n.bez.
84.59↔	Einsetzen von sonstiger vertebralen Vorrichtung	84.80.10↔	Einsetzen eines interspinösen Spreizers, 1 Segment
84.60↔	Einsetzen von Diskusprothese, nicht näher bezeichnet	84.80.11↔	Einsetzen von interspinösen Spreizern, 2 oder mehr Segmente
84.61↔	Einsetzen von partieller Diskusprothese, zervikal	84.80.20↔	Ersetzen eines interspinösen Spreizers, 1 Segment
84.62↔	Einsetzen von totaler Diskusprothese, zervikal	84.80.21↔	Ersetzen von interspinösen Spreizern, 2 oder mehr Segmente
84.63↔	Einsetzen von Diskusprothese, thorakal	84.80.99↔	Einsetzen oder Ersetzen von interspinösen Implantaten, sonstige
84.64↔	Einsetzen von partieller Diskusprothese, lumbosakral	84.81.00↔	Revision von interspinösen Implantaten, n.n.bez.
84.65↔	Einsetzen von totaler Diskusprothese, lumbosakral	84.81.20↔	Revision von interspinösen Implantaten
84.66.00↔	Rev o Ersetz von künstl Diskproth, zervikal, n.n.bez.	84.81.99↔	Revision von interspinösen Implantaten, sonstige
84.66.10↔	Ersetzen von künstlicher Diskusprothese, zervikal	84.82↔	Eins od Ersetz v Vorricht z dyn Stab m Pedikelschr
84.66.20↔	Revision von künstlicher Diskusprothese, zervikal	84.83↔	Revision v Vorricht z dyn Stab m Pedikelschr
84.66.99↔	Rev o Ersetz von künstl Diskproth, zervikal, sonstige	84.84↔	Einsetzen oder Ersetzen von Facetten-gelenksprothesen
84.67↔	Revision oder Ersetzen von künstlicher Diskusprothese, thorakal	84.85↔	Revision von Facettengelenksprothesen
84.68.00↔	Rev o Ersetz von künstl Diskproth, lumbosakr, n.n.bez.		
84.68.10↔	Ersetzen von künstlicher Diskusprothese, lumbosakral		

**ADRG I59****Andere Eingriffe an Humerus, Tibia, Fibula und Sprunggelenk oder mässig komplexe Eingriffe an Kniegelenk, Ellenbogengelenk und Unterarm**

Mindestens eine Prozedur in Tabelle I59-1

**DRG I59Z****Andere Eingriffe an Humerus, Tibia, Fibula und Sprunggelenk oder mässig komplexe Eingriffe an Kniegelenk, Ellenbogengelenk und Unterarm****Prozedur I59-1**

77.91.11↔	Totale Resektion einer Rippe	81.49.11↔	So Reko a Sg, Ref e osteoch Fragm, Ob Sg, offen chir
77.91.12↔	Totale Resektion einer Halsrippe	81.49.12↔	So Reko a Sg, Ref e osteoch Fragm, Unteres Sg, arthr
77.91.13↔	Totale Resektion des Sternums	81.49.13↔	So Reko a Sg, Ref e osteoch Fragm, Unt Sg, offen chir
78.01.20↔	Knochen transplantation an Rippen und Sternum, alle Eingriffe	81.49.14↔	So Reko a Sg, Subchondrale Spongplast, Ob Sg, arthr
78.12.10↔	Geschl Reposition e prox Humfx m Knochfix d Fixat ext	81.49.15↔	So Reko a Sg, Subch Spongplast, Ob Sg, offen chir
78.12.11↔	Off Reposition e prox Humfx m Knochfix d Fixat ext	81.49.16↔	So Reko a Sg, Subch Spongplast, Unteres Sg, arthr
78.31↔	Verlängerungsosteotomie an Skapula und Klavikula	81.49.17↔	So Reko a Sg, Subch Spongplast, Unteres Sg, offen chir
78.41.00↔	So Plast Reko an Skap, Klav, Rip und Sternum, n.n.bez.	81.49.18↔	S Rk a Sg, Knrpltx u Implnt v ivt hrg Gwkl, Ob Sg, arthr
78.41.10↔	Sonstige plastische Rekonstruktion an Skapula und Klavikula	81.49.19↔	S Rk a Sg, Knrpltx u Implnt v ivt hrg Gwkl, Ob Sg, offn chr
78.41.20↔	Sonstige plastische Rekonstruktion an Rippen und Sternum	81.49.20↔	S Rk a Sg, Knrpltx u Implnt v ivt hrg Gwkl, Unt Sg, arthr
78.51.00↔	Inn Knchfx oh Rp d Fx an Skp, Klv, Rp u Strn, n.n.bz.	81.49.21↔	S Rk a Sg, Knrpltx u Implnt v ivt hrg Gwkl, Unt Sg, offn chr
78.51.99↔	Inn Knochfix oh Rep d Fx an Skap, Klav, Rip u Stern, So	81.49.22↔	Sonstige Reko a Sg, Knorpelgl, Ob Sg, arthr
79.12.00↔	Geschl Rep e Fx an Rad u Ulna m inn Knochfix, n.n.bez.	81.49.23↔	Sonstige Reko a Sg, Knorpelgl, Ob Sg, offen chir
79.12.10↔	Geschl Rp e dst Rdfx m inn Knchfx d Drht o Zgg/Crcl	81.49.24↔	Sonstige Reko a Sg, Knorpelgl, Unteres Sg, arthr
79.12.11↔	Geschl Rep e dist Radfx m inn Knochfix d intramed Draht	81.49.25↔	Sonstige Reko a Sg, Knorpelgl, Unteres Sg, offen chir
79.12.12↔	Geschl Reposition e dist Radfx m inn Knochfix d Markn	81.49.26↔	So Reko a Sg, Subchondrale Knocheröff, Ob Sg, arthr
79.12.19↔	Geschl Rp e dst Rdfx m S inn Knchfx (z.B. d Schraub, Pl)	81.49.27↔	So Reko a Sg, Subch Knocheröff, Ob Sg, offen chir
79.12.20↔	Geschl Rep e sonstigen Radfx d Draht o Zuggurtung/Cercl	81.49.28↔	So Reko a Sg, Subch Knocheröff, Unteres Sg, arthr
79.12.21↔	Geschl Rp e snst Rdfx m inn Knchfx d intrmd Drht	81.49.29↔	So Reko a Sg, Subch Knocheröff, Unteres Sg, offen chir
79.12.22↔	Geschl Rep e sonstigen Radfx m inn Knochfix d Markn	81.49.30↔	S Rk a Sg, Sbch Knchröff m Enbr e azll Impl, Ob Sg, arthr
79.12.29↔	Geschl Rp e snst Rdfx m S inn Knchfx (z.B. d Schraub, Pl)	81.49.31↔	S Rk a Sg, Sbch Knchröff m Enbr e azll Impl, Unt Sg, arthr
79.12.30↔	Geschl Rep e Ulnafx m inn Knochfix d Draht o Zugg/Cercl	81.49.32↔	Sonstige Reko a Sprunggelenk, Resektpl a Sprunggelenk
79.12.31↔	Geschl Rep e Ulnafx m inn Knochfix d intramed Draht	81.49.33↔	Sonstige Reko a Sg, Ref und Plast a Kapselbapp d ob Sg
79.12.32↔	Geschl Reposition e Ulnafraktur m inn Knochfix d Markn	81.49.99↔	Sonstige Rekonstruktion am Sprunggelenk, sonstige
79.12.39↔	Geschl Rp e Ulnfx m S inn Knchfx (z.B. d Schraub, Pl)	81.94↔	Naht an Kapsel oder Ligament von Sprunggelenk oder Fuss
79.12.99↔	Geschl Rep e Fx an Rad und Ulna m inn Knochfix, So	84.27.00↔	Replantation von Unterschenkel oder Sprunggelenk, n.n.bez.
81.49.00↔	Sonstige Rekonstruktion am Sprunggelenk, n.n.bez.	84.27.10↔	Repl von Us o Sg, Repl vom Us i Kniebereich
81.49.10↔	Sonstige Reko a Sg, Ref e osteoch Fragm, Ob Sg, arthr	84.27.99↔	Replantation von Unterschenkel oder Sprunggelenk, sonstige

**ADRG I60 Frakturen am Femurschaft, Alter < 3 Jahre**

Hauptdiagnose in Tabelle I60-1 und Alter &lt; 3 Jahre

**DRG I60Z Frakturen am Femurschaft, Alter < 3 Jahre****Hauptdiagnose I60-1**

S72.3 Fraktur Femurschaft

**ADRG I64 Osteomyelitis**

Hauptdiagnose in Tabelle I64-1

**DRG I64A Osteomyelitis, Alter < 16 Jahre**

Alter &lt; 16 Jahre

**DRG I64B Osteomyelitis, Alter > 15 Jahre, mit äusserst schweren oder schweren CC oder Alter > 74 Jahre**

Alter &gt; 74 Jahre oder PCCL &gt; 2

**DRG I64C Osteomyelitis, ohne äusserst schwere oder schwere CC, Alter > 15 Jahre und Alter < 75 Jahre****Hauptdiagnose I64-1**

A18.0	Tuberkulose Knochen u Gelenke	M86.27	Subakute Osteomyelitis Knöchel/Fuß
M46.20	Wirbelosteomyelitis, mehrere Lok WS	M86.28	Subakute Osteomyelitis, sonstige Lokalisation
M46.21	Wirbelosteomyelitis, Okzipito-Atlanto-Axialbereich	M86.29	Subakute Osteomyelitis, nnbez Lokalisationen
M46.22	Wirbelosteomyelitis, Zervikalbereich	M86.30	Chron multifokale Osteomyelitis, mehrere Lok
M46.23	Wirbelosteomyelitis, Zervikothorakalbereich	M86.31	Chron multifokale Osteomyelitis Schulterregion
M46.24	Wirbelosteomyelitis, Thorakalbereich	M86.32	Chron multifokale Osteomyelitis Oberarm
M46.25	Wirbelosteomyelitis, Thorakolumbalbereich	M86.33	Chron multifokale Osteomyelitis Unterarm
M46.26	Wirbelosteomyelitis, Lumbalbereich	M86.34	Chron multifokale Osteomyelitis Hand
M46.27	Wirbelosteomyelitis, Lumbosakralbereich	M86.35	Chron multifokale Osteomyelitis Becken/Oberschenkel
M46.28	Wirbelosteomyelitis, Sakral-/Sakrokokzygealbereich	M86.36	Chron multifokale Osteomyelitis Unterschenkel
M46.29	Wirbelosteomyelitis, nnbez Lokalisation	M86.37	Chron multifokale Osteomyelitis Knöchel/Fuß
M86.00	Akute hämatogene Osteomyelitis, mehrere Lok	M86.38	Chron multifokale Osteomyelitis, sonst Lok
M86.01	Akute hämatogene Osteomyelitis Schulterregion	M86.39	Chron multifokale Osteomyelitis, nnbez Lok
M86.02	Akute hämatogene Osteomyelitis Oberarm	M86.40	Chron Osteomyelitis m Fistel, mehrere Lok
M86.03	Akute hämatogene Osteomyelitis Unterarm	M86.41	Chron Osteomyelitis m Fistel, Schulterregion
M86.04	Akute hämatogene Osteomyelitis Hand	M86.42	Chron Osteomyelitis m Fistel, Oberarm
M86.05	Akute hämatogene Osteomyelitis Becken/OS	M86.43	Chron Osteomyelitis m Fistel, Unterarm
M86.06	Akute hämatogene Osteomyelitis Unterschenkel	M86.44	Chron Osteomyelitis m Fistel, Hand
M86.07	Akute hämatogene Osteomyelitis Knöchel/Fuß	M86.45	Chron Osteomyelitis m Fistel, Becken/Oberschenkel
M86.08	Akute hämatogene Osteomyelitis, sonst Lok	M86.46	Chron Osteomyelitis m Fistel, Unterschenkel
M86.09	Akute hämatogene Osteomyelitis, nnbez Lok	M86.47	Chron Osteomyelitis m Fistel, Knöchel/Fuß
M86.10	Sonstige akute Osteomyelitis, mehrere Lok	M86.48	Chron Osteomyelitis m Fistel, sonst Lok
M86.11	Sonstige akute Osteomyelitis Schulterregion	M86.49	Chron Osteomyelitis m Fistel, nnbez Lok
M86.12	Sonstige akute Osteomyelitis Oberarm	M86.50	Sonst chron hämatogene Osteomyelitis, mehrere Lok
M86.13	Sonstige akute Osteomyelitis Unterarm	M86.51	Sonst chron hämatogene Osteomyelitis Schulterregion
M86.14	Sonstige akute Osteomyelitis Hand	M86.52	Sonst chron hämatogene Osteomyelitis Oberarm
M86.15	Sonstige akute Osteomyelitis Becken/Oberschenkel	M86.53	Sonst chron hämatogene Osteomyelitis Unterarm
M86.16	Sonstige akute Osteomyelitis Unterschenkel	M86.54	Sonst chron hämatogene Osteomyelitis Hand
M86.17	Sonstige akute Osteomyelitis Knöchel/Fuß	M86.55	Sonst chron hämatogene Osteomyelitis Becken/OS
M86.18	Sonstige akute Osteomyelitis, sonstige Lok	M86.56	Sonst chron hämatogene Osteomyelitis Unterschenkel
M86.19	Sonstige akute Osteomyelitis, nnbez Lokalisationen	M86.57	Sonst chron hämatogene Osteomyelitis Knöchel/Fuß
M86.20	Subakute Osteomyelitis, mehrere Lokalisationen	M86.58	Sonst chron hämatogene Osteomyelitis, sonst Lok
M86.21	Subakute Osteomyelitis Schulterregion	M86.59	Sonst chron hämatogene Osteomyelitis, nnbez Lok
M86.22	Subakute Osteomyelitis Oberarm	M86.60	Sonstige chron Osteomyelitis, mehrere Lok
M86.23	Subakute Osteomyelitis Unterarm	M86.61	Sonstige chron Osteomyelitis Schulterregion
M86.24	Subakute Osteomyelitis Hand	M86.62	Sonstige chron Osteomyelitis Oberarm
M86.25	Subakute Osteomyelitis Beckenregion/Oberschenkel	M86.63	Sonstige chron Osteomyelitis Unterarm
M86.26	Subakute Osteomyelitis Unterschenkel	M86.64	Sonstige chron Osteomyelitis Hand

M86.65	Sonstige chron Osteomyelitis Becken/Oberschenkel	M87.23	Knochennekrose d vorangegang Trauma Unterarm
M86.66	Sonstige chron Osteomyelitis Unterschenkel	M87.24	Knochennekrose d vorangegang Trauma Hand
M86.67	Sonstige chron Osteomyelitis Knöchel/Fuß	M87.25	Knochennekrose d vorangegang Trauma Becken/OS
M86.68	Sonstige chron Osteomyelitis, sonst Lok	M87.26	Knochennekrose d vorangegang Trauma Unterschenkel
M86.69	Sonstige chron Osteomyelitis, nnbez Lok	M87.27	Knochennekrose d vorangegang Trauma Knöchel/Fuß
M86.80	Sonstige Osteomyelitis, mehrere Lokalisationen	M87.28	Knochennekrose d vorangegang Trauma, sonst Lok
M86.81	Sonstige Osteomyelitis Schulterregion	M87.29	Knochennekrose d vorangegang Trauma, nnbez Lok
M86.82	Sonstige Osteomyelitis Oberarm	M87.30	Sonst sek Knochennekrose, mehrere Lok
M86.83	Sonstige Osteomyelitis Unterarm	M87.31	Sonst sek Knochennekrose Schulterregion
M86.84	Sonstige Osteomyelitis Hand	M87.32	Sonst sek Knochennekrose Oberarm
M86.85	Sonstige Osteomyelitis Beckenregion/Oberschenkel	M87.33	Sonst sek Knochennekrose Unterarm
M86.86	Sonstige Osteomyelitis Unterschenkel	M87.34	Sonst sek Knochennekrose Hand
M86.87	Sonstige Osteomyelitis Knöchel/Fuß	M87.35	Sonst sek Knochennekrose Becken/OS
M86.88	Sonstige Osteomyelitis, sonstige Lokalisation	M87.36	Sonst sek Knochennekrose Unterschenkel
M86.89	Sonstige Osteomyelitis, nnbez Lokalisationen	M87.37	Sonst sek Knochennekrose Knöchel/Fuß
M86.90	Osteomyelitis, nnbez, mehrere Lokalisationen	M87.38	Sonst sek Knochennekrose, sonst Lok
M86.91	Osteomyelitis, nnbez, Schulterregion	M87.39	Sonst sek Knochennekrose, nnbez Lok
M86.92	Osteomyelitis, nnbez, Oberarm	M87.80	Sonstige Knochennekrose, mehrere Lokalisationen
M86.93	Osteomyelitis, nnbez, Unterarm	M87.81	Sonstige Knochennekrose Schulterregion
M86.94	Osteomyelitis, nnbez, Hand	M87.82	Sonstige Knochennekrose Oberarm
M86.95	Osteomyelitis, nnbez, Beckenregion/Oberschenkel	M87.83	Sonstige Knochennekrose Unterarm
M86.96	Osteomyelitis, nnbez, Unterschenkel	M87.84	Sonstige Knochennekrose Hand
M86.97	Osteomyelitis, nnbez, Knöchel/Fuß	M87.85	Sonstige Knochennekrose Beckenregion/OS
M86.98	Osteomyelitis, nnbez, sonstige Lokalisation	M87.86	Sonstige Knochennekrose Unterschenkel
M86.99	Osteomyelitis, nnbez, nnbez Lokalisationen	M87.87	Sonstige Knochennekrose Knöchel/Fuß
M87.10	Knochennekrose d Arzneimittel, mehrere Lok	M87.88	Sonstige Knochennekrose, sonstige Lokalisation
M87.11	Knochennekrose d Arzneimittel Schulterregion	M87.89	Sonstige Knochennekrose, nnbez Lokalisationen
M87.12	Knochennekrose d Arzneimittel Oberarm	M87.90	Knochennekrose, nnbez, mehrere Lokalisationen
M87.13	Knochennekrose d Arzneimittel Unterarm	M87.91	Knochennekrose, nnbez, Schulterregion
M87.14	Knochennekrose d Arzneimittel Hand	M87.92	Knochennekrose, nnbez, Oberarm
M87.15	Knochennekrose d Arzneimittel Becken/Oberschenkel	M87.93	Knochennekrose, nnbez, Unterarm
M87.16	Knochennekrose d Arzneimittel Unterschenkel	M87.94	Knochennekrose, nnbez, Hand
M87.17	Knochennekrose d Arzneimittel Knöchel/Fuß	M87.95	Knochennekrose, nnbez, Beckenreg/Oberschenkel
M87.18	Knochennekrose d Arzneimittel, sonst Lok	M87.96	Knochennekrose, nnbez, Unterschenkel
M87.19	Knochennekrose d Arzneimittel, nnbez Lok	M87.97	Knochennekrose, nnbez, Knöchel/Fuß
M87.20	Knochennekrose d vorangegang Trauma, mehrere Lok	M87.98	Knochennekrose, nnbez, sonstige Lokalisation
M87.21	Knochennekrose d vorangegang Trauma Schulterregion	M87.99	Knochennekrose, nnbez, nnbez Lokalisationen
M87.22	Knochennekrose d vorangegang Trauma Oberarm		

**DRG I65****Bösartige Neubildung des Bindegewebes einschliesslich pathologischer Fraktur**

Hauptdiagnose in Tabelle I65-1

**DRG I65A****Bösartige Neubildung des Bindegewebes einschliesslich pathologischer Fraktur, Alter < 17 Jahre oder mit äusserst schweren CC oder mit hochkomplexer Chemotherapie**

Alter &lt; 17 Jahre oder PCCL &gt; 3 oder Prozedur in Tabelle I65-2

**DRG I65B****Bösartige Neubildung des Bindegewebes einschliesslich pathologischer Fraktur, Alter > 16 Jahre ohne äusserst schwere CC, ohne hochkomplexe Chemotherapie****Diagnose I65-1**

C40.0	BNB Skapula u lange Knochen obere Extremität	C41.8	BNB: Knochen u Gelenkknorpel, mehrere Teilber überlapp
C40.1	BNB kurze Knochen obere Extremität	C41.9	BNB: Knochen und Gelenkknorpel, nicht näher bezeichnet
C40.2	BNB lange Knochen untere Extremität	C45.7	Mesotheliom sonst Lok
C40.3	BNB kurze Knochen untere Extremität	C45.9	Mesotheliom, nnbez
C40.8	BNB: Knochen u Gelenkknorpel Extrem, mehr TeilB überlapp	C47.0	BNB: Periphere Nerven Kopf, Gesicht u Hals
C40.9	BNB: Knochen u Gelenkknorpel Extrem, nnbez	C47.1	BNB: Periph Nerven obere Extremität, einschließl Schulter
C41.01	BNB des Knochens und des Gelenkknorpels: Kraniofazial	C47.2	BNB: Periphere Nerven untere Extremität, einschli Hüfte
C41.02	BNB des Knochens und des Gelenkknorpels: Maxillofazial	C47.3	Bösartige Neubildung: Periphere Nerven des Thorax
C41.1	BNB des Knochens u des Gelenkknorpels: Unterkieferknoch	C47.4	Bösartige Neubildung: Periphere Nerven des Abdomens
C41.2	BNB des Knochens und des Gelenkknorpels: Wirbelsäule	C47.5	Bösartige Neubildung: Periphere Nerven des Beckens
C41.30	BNB Knochen u Gelenkknorpel: Rippen	C47.6	BNB: Periphere Nerven des Rumpfes, nnbez
C41.31	BNB Knochen u Gelenkknorpel: Sternum	C47.8	BNB: Periph Nerv/autonom Nervensyst, mehr TeilB überlapp
C41.32	BNB Knochen u Gelenkknorpel: Klavikula	C47.9	BNB: Periphere Nerven/autonomes Nervensystem, nnbez
C41.4	BNB des Knochens u des Gelenkknorpels: Beckenknochen	C49.0	BNB: Bindegewebe u and Weichteilgew Kopf/Gesicht/Hals

C49.1	BNB: Bindegew u and WeichtGew ob Extr, einschl Schult	M48.54	Wirbelkörperkompression, aonkl, Thorakalbereich
C49.2	BNB: Bindegew u and WeichtGew unter Extr, einschl Hüfte	M48.55	WK-Kompr, aonkl, Thorakolumbalbereich
C49.3	BNB: Bindegewebe und andere Weichteilgewebe des Thorax	M48.56	Wirbelkörperkompression, aonkl, Lumbalbereich
C49.4	BNB: Bindegewebe u andere WeichtGew des Abdomens	M48.57	Wirbelkörperkompression, aonkl, Lumbosakralbereich
C49.5	BNB: Bindegewebe u andere WeichtGewebe des Beckens	M48.58	WK-Kompr, aonkl, Sakral-/Sakrokokzygealbereich
C49.6	BNB: Bindegew u and WeichtGewebe des Rumpfes, nnbez	M48.59	Wirbelkörperkompression, aonkl, nnbez Lokalisation
C49.8	BNB: Bindegew u and WeichtGew, mehr Teilber überlapp	M84.30	Streißfraktur, aonkl, mehrere Lokalisationen
C49.9	BNB: Bindegewebe und andere Weichteilgewebe, nnbez	M84.31	Streißfraktur, aonkl, Schulterregion
C79.5	Sekundäre BNB Knochen u Knochenmark	M84.32	Streißfraktur, aonkl, Oberarm
D48.0	NB unsich/unbek Verhalt Knoch u Gelenkknorpel	M84.33	Streißfraktur, aonkl, Unterarm
D48.1	NB unsich/unbek Verhalt Bgw/and Weichteilgew	M84.34	Streißfraktur, aonkl, Hand
D48.2	NB unsich/unbek Verhalt periph Nerv aut Nervensys	M84.35	Streißfraktur, aonkl, Beckenregion/Oberschenkel
M31.2	Letales Mittelliniengranulom	M84.36	Streißfraktur, aonkl, Unterschenkel
M48.40	Ermüdungsbruch Wirbel, mehrere Lok WS	M84.37	Streißfraktur, aonkl, Knöchel/Fuß
M48.41	Ermüdungsbruch Wirbel, Okzipito-Atlanto-Axialbereich	M84.38	Streißfraktur, aonkl, sonstige Lokalisation
M48.42	Ermüdungsbruch Wirbels, Zervikalbereich	M84.39	Streißfraktur, aonkl, nnbez Lokalisationen
M48.43	Ermüdungsbruch Wirbel, Zervikothorakalbereich	M84.40	Pathologische Fraktur, aonkl, mehrere Lok
M48.44	Ermüdungsbruch Wirbel, Thorakalbereich	M84.41	Pathologische Fraktur, aonkl, Schulterregion
M48.45	Ermüdungsbruch Wirbel, Thorakolumbalbereich	M84.42	Pathologische Fraktur, aonkl, Oberarm
M48.46	Ermüdungsbruch Wirbel, Lumbalbereich	M84.43	Pathologische Fraktur, aonkl, Unterarm
M48.47	Ermüdungsbruch Wirbel, Lumbosakralbereich	M84.44	Pathologische Fraktur, aonkl, Hand
M48.48	Ermüdungsbruch Wirbel, Sakral-/Sakrokokzygealbereich	M84.45	Pathologische Fraktur, aonkl, Becken/OS
M48.49	Ermüdungsbruch Wirbel, nnbez Lokalisation	M84.46	Pathologische Fraktur, aonkl, Unterschenkel
M48.50	WK-Kompr, aonkl, mehrere Lok WS	M84.47	Pathologische Fraktur, aonkl, Knöchel/Fuß
M48.51	WK-Kompr, aonkl, Okzipito-Atlanto-Axialbereich	M84.48	Pathologische Fraktur, aonkl, sonstige Lok
M48.52	Wirbelkörperkompression, aonkl, Zervikalbereich	M84.49	Pathologische Fraktur, aonkl, nnbez Lokalisationen
M48.53	WK-Kompr, aonkl, Zervikothorakalbereich		

**Prozedur I65-2**

99.25.10†↔ Hochgradig komplexe Blockchemo, 1 Block

99.25.11†↔ Hochgradig komplexe Blockchemo, 2 Blöcke

**ADRG I66****Andere Erkrankungen des Bindegewebes oder Frakturen an Becken und Schenkelhals**

Hauptdiagnose in Tabelle I66-1

**DRG I66A****Andere Erkrankungen des Bindegewebes, mehr als ein Belegungstag, mit hochkomplexer Diagnose, mit mehreren komplexen Diagnosen oder mit komplexer Diagnose und Dialyse, mit äusserst schweren CC**

(Verweildauer &gt; 1 Tag oder Hauptdiagnose in Tabelle I66-2) und (Hauptdiagnose in Tabelle I66-3 oder Nebendiagnose in Tabelle I66-4) und (Hauptdiagnose in Tabelle I66-5 oder Dialyse) und keine Hauptdiagnose in Tabelle I66-2 und PCCL &gt; 3

**DRG I66B****Andere Erkrankungen des Bindegewebes, mehr als ein Belegungstag, ohne hochkomplexe Diagnose, ohne mehrere komplexe Diagnosen, ohne komplexe Diagnose oder ohne Dialyse, mit äusserst schweren CC**

(Verweildauer &gt; 1 Tag oder Hauptdiagnose in Tabelle I66-2) und PCCL &gt; 3 und keine Hauptdiagnose in Tabelle I66-2

**DRG I66C****Andere Erkrankungen des Bindegewebes, mehr als ein Belegungstag, mit hochkomplexer Diagnose, mit mehreren komplexen Diagnosen oder mit komplexer Diagnose und Dialyse, ohne äusserst schwere CC**

(Verweildauer &gt; 1 Tag oder Hauptdiagnose in Tabelle I66-2) und (Hauptdiagnose in Tabelle I66-3 oder Nebendiagnose in Tabelle I66-4) und (Hauptdiagnose in Tabelle I66-5 oder Dialyse) und keine Hauptdiagnose in Tabelle I66-2

**DRG I66D****Andere Erkrankungen des Bindegewebes, mehr als ein Belegungstag, ohne hochkomplexe Diagnose, ohne mehrere komplexe Diagnosen, ohne komplexe Diagnose oder ohne Dialyse, ohne äusserst schwere CC oder Frakturen an Becken und Schenkelhals**

Verweildauer &gt; 1 Tag oder Hauptdiagnose in Tabelle I66-2

**DRG I66E****Andere Erkrankungen des Bindegewebes, ein Belegungstag**



## Diagnose I66-1

E85.0	Nichtneuropathische heredofamiliäre Amyloidose	M06.35	Rheumaknoten Beckenregion/Oberschenkel
E85.1	Neuropathische heredofamiliäre Amyloidose	M06.36	Rheumaknoten Unterschenkel
E85.2	Heredofamiliäre Amyloidose, nnbez	M06.37	Rheumaknoten Knöchel/Fuß
E85.3	Sekundäre systemische Amyloidose	M06.38	Rheumaknoten, sonstige Lokalisation
E85.4	Organbegrenzte Amyloidose	M06.39	Rheumaknoten, nnbez Lokalisationen
E85.8	Sonstige Amyloidose	M08.00	Juv chron Polyarth, adul Typ, mehrere Lok
E85.9	Amyloidose, nnbez	M08.01	Juv chron Polyarth, adul Typ, Schulterregion
I00	Rheumatisches Fieber ohne Angabe Herzbeteiligung	M08.02	Juv chron Polyarth, adul Typ, Oberarm
I73.0	Raynaud-Syndrom	M08.03	Juv chron Polyarth, adul Typ, Unterarm
I77.6	Arteriitis, nnbez	M08.04	Juv chron Polyarth, adul Typ, Hand
L40.5	Psoriasis-Arthropathie	M08.05	Juv chron Polyarth, adul Typ, Beckenreg/OS
L87.1	Reaktive perforierende Kollagenose	M08.06	Juv chron Polyarth, adul Typ, Unterschenkel
L94.4	Gottron-Papeln	M08.07	Juv chron Polyarth, adul Typ, Knöchel/Fuß
M02.30	Reiter-Krankheit, mehrere Lokalisationen	M08.08	Juv chron Polyarth, adul Typ, sonst Lok
M02.31	Reiter-Krankheit Schulterregion	M08.09	Juv chron Polyarth, adul Typ, nnbez Lok
M02.32	Reiter-Krankheit Oberarm	M08.10	Juvenile Spondylitis ankylosans, mehrere Lok
M02.33	Reiter-Krankheit Unterarm	M08.11	Juvenile Spondylitis ankylosans Schulterregion
M02.34	Reiter-Krankheit Hand	M08.12	Juvenile Spondylitis ankylosans Oberarm
M02.35	Reiter-Krankheit Beckenregion/Oberschenkel	M08.13	Juvenile Spondylitis ankylosans Unterarm
M02.36	Reiter-Krankheit Unterschenkel	M08.14	Juvenile Spondylitis ankylosans Hand
M02.37	Reiter-Krankheit Knöchel/Fuß	M08.15	Juvenile Spondylitis ankylosans Beckenreg/OS
M02.38	Reiter-Krankheit, sonstige Lokalisation	M08.16	Juvenile Spondylitis ankylosans Unterschenkel
M02.39	Reiter-Krankheit, nnbez Lokalisationen	M08.17	Juvenile Spondylitis ankylosans Knöchel/Fuß
M05.00	Felty-Syndrom, mehrere Lokalisationen	M08.18	Juvenile Spondylitis ankylosans, sonst Lok
M05.01	Felty-Syndrom Schulterregion	M08.19	Juvenile Spondylitis ankylosans, nnbez Lok
M05.02	Felty-Syndrom Oberarm	M08.20	Juv chron Arth, syst beginn Form, mehrere Lok
M05.03	Felty-Syndrom Unterarm	M08.21	Juv chron Arth, syst beginn Form, Schulterregion
M05.04	Felty-Syndrom Hand	M08.22	Juv chron Arth, syst beginn Form, Oberarm
M05.05	Felty-Syndrom Beckenregion/Oberschenkel	M08.23	Juv chron Arth, syst beginn Form, Unterarm
M05.06	Felty-Syndrom Unterschenkel	M08.24	Juv chron Arth, syst beginn Form, Hand
M05.07	Felty-Syndrom Knöchel/Fuß	M08.25	Juv chron Arth, syst beginn Form, Beckenreg/OS
M05.08	Felty-Syndrom, sonstige Lokalisation	M08.26	Juv chron Arth, syst beginn Form, Unterschenkel
M05.09	Felty-Syndrom, nnbez Lokalisationen	M08.27	Juv chron Arth, syst beginn Form, Knöchel/Fuß
M05.20	Vaskul seropos chron Polyarth, mehrere Lok	M08.28	Juv chron Arth, syst beginn Form, sonst Lok
M05.21	Vaskul seropos chron Polyarth Schulterregion	M08.29	Juv chron Arth, syst beginn Form, nnbez Lok
M05.22	Vaskul seropos chron Polyarth Oberarm	M08.3	Juv chron Arthritis (seroneg), polyartikul Form
M05.23	Vaskul seropos chron Polyarth Unterarm	M08.40	Juv chron Arth, oligoart Form, mehr Lok
M05.24	Vaskul seropos chron Polyarth Hand	M08.41	Juv chron Arth, oligoart Form, Schulterreg
M05.25	Vaskul seropos chron Polyarth Becken/Oberschenkel	M08.42	Juv chron Arth, oligoart Form, Oberarm
M05.26	Vaskul seropos chron Polyarth Unterschenkel	M08.43	Juv chron Arth, oligoart Form, Unterarm
M05.27	Vaskul seropos chron Polyarth Knöchel/Fuß	M08.44	Juv chron Arth, oligoart Form, Hand
M05.28	Vaskul seropos chron Polyarth, sonst Lok	M08.45	Juv chron Arth, oligoart Form, Beckenreg/OS
M05.29	Vaskul seropos chron Polyarth, nnbez Lok	M08.46	Juv chron Arth, oligoart Form, Unterschenkel
M05.30	SeroPos chron Polya m Bet so Org/-syst, mehr Lok	M08.47	Juv chron Arth, oligoart Form, Knöchel/Fuß
M05.31	Seropos chron Polya m Bet so Org/-syst, Schulterreg	M08.48	Juv chron Arth, oligoart Form, sonst Lok
M05.32	Seropos chron Polya m Bet so Org/-syst, Oberarm	M08.49	Juv chron Arth, oligoart Form, nnbez Lok
M05.33	Seropos chron Polya m Bet so Org/-syst, Unterarm	M08.70	Vaskulitis b juv Arthritis, mehr Lok
M05.34	Seropos chron Polya m Bet so Org/-syst, Hand	M08.71	Vaskulitis b juv Arthritis, Schulterreg
M05.35	Seropos chron Polya m Bet so Org/-syst, Beck/OSchenkel	M08.72	Vaskulitis b juv Arthritis, Oberarm
M05.36	Seropos chron Polya m Bet so Org/-syst, Unterschenkel	M08.73	Vaskulitis b juv Arthritis, Unterarm
M05.37	Seropos chron Polya m Bet so Org/-syst, Knöchel/Fuß	M08.74	Vaskulitis b juv Arthritis, Hand
M05.38	Seropos chron Polya m Bet so Org/-syst, sonst Lok	M08.75	Vaskulitis b juv Arthritis, Beckenreg/OS
M05.39	Seropos chron Polya m Bet so Org/-syst, nnbez Lok	M08.76	Vaskulitis b juv Arthritis, Unterschenkel
M06.10	Adulte Form Still-KH, mehrere Lok	M08.77	Vaskulitis b juv Arthritis, Knöchel/Fuß
M06.11	Adulte Form Still-KH, Schulterregion	M08.78	Vaskulitis b juv Arthritis, Sonstige
M06.12	Adulte Form Still-KH, Oberarm	M08.79	Vaskulitis b juv Arthritis, nnbez Lok
M06.13	Adulte Form Still-KH, Unterarm	M08.80	Sonstige juvenile Arthritis, mehrere Lok
M06.14	Adulte Form Still-KH, Hand	M08.81	Sonstige juvenile Arthritis Schulterregion
M06.15	Adulte Form Still-KH, Beckenreg/Oberschenkel	M08.82	Sonstige juvenile Arthritis Oberarm
M06.16	Adulte Form Still-KH, Unterschenkel	M08.83	Sonstige juvenile Arthritis Unterarm
M06.17	Adulte Form Still-KH, Knöchel/Fuß	M08.84	Sonstige juvenile Arthritis Hand
M06.18	Adulte Form Still-KH, sonst Lok	M08.85	Sonstige juvenile Arthritis Beckenregion/OS
M06.19	Adulte Form Still-KH, nnbez Lokalisationen	M08.86	Sonstige juvenile Arthritis Unterschenkel
M06.30	Rheumaknoten, mehrere Lokalisationen	M08.87	Sonstige juvenile Arthritis Knöchel/Fuß
M06.31	Rheumaknoten Schulterregion	M08.88	Sonstige juvenile Arthritis, sonstige Lok
M06.32	Rheumaknoten Oberarm	M08.89	Sonstige juvenile Arthritis, nnbez Lok
M06.33	Rheumaknoten Unterarm	M08.90	Juvenile Arthritis, nnbez, mehrere Lok
M06.34	Rheumaknoten Hand	M08.91	Juvenile Arthritis, nnbez, Schulterregion

M08.92	Juvenile Arthritis, nnbez, Oberarm	M35.0	Sicca-Syndrom [Sjögren-Syndrom]
M08.93	Juvenile Arthritis, nnbez, Unterarm	M35.1	Sonstige Overlap-Syndrome
M08.94	Juvenile Arthritis, nnbez, Hand	M35.2	Behçet-KH
M08.95	Juvenile Arthritis, nnbez, Beckenregion/Oberschenkel	M35.3	Polymyalgia rheumatica
M08.96	Juvenile Arthritis, nnbez, Unterschenkel	M35.5	Multifokale Fibrosklerose
M08.97	Juvenile Arthritis, nnbez, Knöchel/Fuß	M35.8	Sonst nbez KH m Systembeteiligung Bindegewebe
M08.98	Juvenile Arthritis, nnbez, sonstige Lokalisation	M35.9	KH m Systembeteiligung Bindegewebe, nnbez
M08.99	Juvenile Arthritis, nnbez, nnbez Lokalisationen	M45.00	Spondylitis ankylosans, mehrere Lok WS
M30.0	Panarteriitis nodosa	M45.01	Spondylitis ankylosans, Okzipito-Atlanto-Axialbereich
M30.1	Panarteriitis m Lungenbeteiligung	M45.02	Spondylitis ankylosans, Zervikalbereich
M30.2	Juvenile Panarteriitis	M45.03	Spondylitis ankylosans, Zervikothorakalbereich
M30.3	Mukokutanes Lymphknotensynd [Kawasaki-KH]	M45.04	Spondylitis ankylosans, Thorakalbereich
M30.8	Sonst m Panarteriitis nodosa verwandte Zustände	M45.05	Spondylitis ankylosans, Thorakolumbalbereich
M31.0	Hypersensitivitätsangiitis	M45.06	Spondylitis ankylosans, Lumbalbereich
M31.3	Wegener-Granulomatose	M45.07	Spondylitis ankylosans, Lumbosakralbereich
M31.4	Aortenbogen-Syndrom [Takayasu-Syndrom]	M45.08	Spondylitis ankylosans, Sakral-/Sakrokokzygealbereich
M31.5	Riesenzellarteriitis b Polymyalgia rheumatica	M45.09	Spondylitis ankylosans, nnbez Lokalisation
M31.6	Sonstige Riesenzellarteriitis	R76.2	Falsch-positiver serologischer Syphilistest
M31.7	Mikroskopische Polyangiitis	S32.3	Fraktur Os ilium
M31.8	Sonstige nbez nekrotisierende Vaskulopathien	S32.4	Fraktur Acetabulum
M31.9	Nekrotisierende Vaskulopathie, nnbez	S32.5	Fraktur Os pubis
M32.0	AM-induz systemischer Lupus erythematodes	S32.81	Fraktur, Os ischium
M32.1	Syst Lupus erythematodes m Bet Org/Organsyst	S32.83	Fraktur, Becken, Teil nnbez
M32.8	Sonst Formen syst Lupus erythematodes	S32.89	Fraktur, sonst u multiple Teile Becken
M32.9	Systemischer Lupus erythematodes, nnbez	S72.00	Schenkelhalsfraktur, Teil nnbez
M33.0	Juvenile Dermatomyositis	S72.01	SchenkelhalsFx, intrakaps
M33.1	Sonstige Dermatomyositis	S72.02	Schenkelhalsfraktur, (proxim) Epiphyse, Epiphysenlösung
M33.2	Polymyositis	S72.03	Schenkelhalsfraktur, subkapital
M33.9	Dermatomyositis-Polymyositis, nnbez	S72.04	Schenkelhalsfraktur, mediozervikal
M34.0	Progressive systemische Sklerose	S72.05	Schenkelhalsfraktur, Basis
M34.1	CR(E)ST-Syndrom	S72.08	Schenkelhalsfraktur, sonst Teile
M34.2	Systemische Sklerose, d AM od chem Subs induz	S72.10	Trochantäre Femurfraktur, nnbez
M34.8	Sonstige Formen systemische Sklerose	S72.11	Intertrochantäre Femurfraktur
M34.9	Systemische Sklerose, nnbez	S72.2	Subtrochantäre Femurfraktur

**Hauptdiagnose I66-2**

S32.3	Fraktur Os ilium	S72.02	Schenkelhalsfraktur, (proxim) Epiphyse, Epiphysenlösung
S32.4	Fraktur Acetabulum	S72.03	Schenkelhalsfraktur, subkapital
S32.5	Fraktur Os pubis	S72.04	Schenkelhalsfraktur, mediozervikal
S32.81	Fraktur, Os ischium	S72.05	Schenkelhalsfraktur, Basis
S32.83	Fraktur, Becken, Teil nnbez	S72.08	Schenkelhalsfraktur, sonst Teile
S32.89	Fraktur, sonst u multiple Teile Becken	S72.10	Trochantäre Femurfraktur, nnbez
S72.00	Schenkelhalsfraktur, Teil nnbez	S72.11	Intertrochantäre Femurfraktur
S72.01	SchenkelhalsFx, intrakaps	S72.2	Subtrochantäre Femurfraktur

**Hauptdiagnose I66-3**

E85.1	Neuropathische heredofamiliäre Amyloidose	M31.3	Wegener-Granulomatose
E85.2	Heredofamiliäre Amyloidose, nnbez	M31.4	Aortenbogen-Syndrom [Takayasu-Syndrom]
E85.3	Sekundäre systemische Amyloidose	M31.5	Riesenzellarteriitis b Polymyalgia rheumatica
E85.4	Organbegrenzte Amyloidose	M31.6	Sonstige Riesenzellarteriitis
E85.8	Sonstige Amyloidose	M31.8	Sonstige nbez nekrotisierende Vaskulopathien
E85.9	Amyloidose, nnbez	M32.1	Syst Lupus erythematodes m Bet Org/Organsyst
I00	Rheumatisches Fieber ohne Angabe Herzbeteiligung	M34.0	Progressive systemische Sklerose
I77.6	Arteriitis, nnbez	M34.1	CR(E)ST-Syndrom
L40.5	Psoriasis-Arthropathie	M34.2	Systemische Sklerose, d AM od chem Subs induz
L87.1	Reaktive perforierende Kollagenose	M35.0	Sicca-Syndrom [Sjögren-Syndrom]
M02.30	Reiter-Krankheit, mehrere Lokalisationen	M35.1	Sonstige Overlap-Syndrome
M05.20	Vaskul seropos chron Polyarth, mehrere Lok	M35.2	Behçet-KH
M08.70	Vaskulitis b juv Arthritis, mehr Lok	M35.3	Polymyalgia rheumatica
M30.1	Panarteriitis m Lungenbeteiligung	M35.5	Multifokale Fibrosklerose
M30.3	Mukokutanes Lymphknotensynd [Kawasaki-KH]	M35.8	Sonst nbez KH m Systembeteiligung Bindegewebe
M31.0	Hypersensitivitätsangiitis		

**Nebendiagnose I66-4**

M24.50	Gelenkkontraktur, mehrere Lokalisationen	M24.53	Gelenkkontraktur Unterarm
M24.51	Gelenkkontraktur Schulterregion	M24.54	Gelenkkontraktur Hand
M24.52	Gelenkkontraktur Oberarm	M24.55	Gelenkkontraktur Beckenregion/Oberschenkel

M24.56	Gelenkkontraktur Unterschenkel	M25.43	Gelenkerguß Unterarm
M24.57	Gelenkkontraktur Knöchel/Fuß	M25.44	Gelenkerguß Hand
M24.58	Gelenkkontraktur, sonstige Lokalisation	M25.45	Gelenkerguß Beckenregion/Oberschenkel
M24.59	Gelenkkontraktur, nnbez Lokalisationen	M25.46	Gelenkerguß Unterschenkel
M25.40	Gelenkerguß, mehrere Lokalisationen	M25.47	Gelenkerguß Knöchel/Fuß
M25.41	Gelenkerguß Schulterregion	M25.48	Gelenkerguß, sonstige Lokalisation
M25.42	Gelenkerguß Oberarm	M25.49	Gelenkerguß, nnbez Lokalisationen

### Hauptdiagnose I66-5

E85.1	Neuropathische heredofamiliäre Amyloidose	M30.1	Panarteriitis m Lungenbeteiligung
E85.2	Hereditäre Amyloidose, nnbez	M30.3	Mukokutaner Lymphknotensynd [Kawasaki-KH]
E85.3	Sekundäre systemische Amyloidose	M31.0	Hypersensitivitätsangiitis
E85.4	Organbegrenzte Amyloidose	M31.4	Aortenbogen-Syndrom [Takayasu-Syndrom]
E85.8	Sonstige Amyloidose	M31.5	Riesenzellarteriitis b Polymyalgia rheumatica
E85.9	Amyloidose, nnbez	M31.6	Sonstige Riesenzellarteriitis
M05.20	Vaskul seropos chron Polyarth, mehrere Lok	M34.0	Progressive systemische Sklerose
M08.3	Juv chron Arthritis (seroneg), polyartikul Form	M34.1	CR(E)ST-Syndrom
M08.40	Juv chron Arth, oligoart Form, mehr Lok	M35.5	Multifokale Fibrosklerose
M08.70	Vaskulitis b juv Arthritis, mehr Lok		

### ADRG I68

#### Nicht operativ behandelte Erkrankungen und Verletzungen im Wirbelsäulenbereich oder andere Frakturen am Femur

Hauptdiagnose in Tabelle I68-1

### DRG I68A

#### Nicht operativ behandelte Erkrankungen und Verletzungen im Wirbelsäulenbereich, mehr als ein Belegungstag, Alter > 55 Jahre oder mit äusserst schweren oder schweren CC, mit komplexer Diagnose, mit Diszitis oder infektiöser Spondylopathie

Verweildauer > 1 Tag und (Alter > 55 Jahre oder PCCL > 2 oder Nebendiagnose in Tabelle I68-2) und (Hauptdiagnose in Tabelle I68-3 oder Nebendiagnose in Tabelle I68-2) und Hauptdiagnose in Tabelle I68-4

### DRG I68B

#### Nicht operativ behandelte Erkrankungen und Verletzungen im Wirbelsäulenbereich, mehr als ein Belegungstag, Alter > 55 Jahre oder äusserst schwere oder schwere CC, mit komplexer Diagnose, ohne Diszitis, ohne infektiöse Spondylopathie

Verweildauer > 1 Tag und (Alter > 55 Jahre oder PCCL > 2 oder Nebendiagnose in Tabelle I68-2) und (Hauptdiagnose in Tabelle I68-3 oder Nebendiagnose in Tabelle I68-2)

### DRG I68C

#### Nicht operativ behandelte Erkrankungen und Verletzungen im Wirbelsäulenbereich, mehr als ein Belegungstag, Alter > 55 Jahre oder äusserst schwere oder schwere CC, ohne komplexe Diagnose oder andere Frakturen am Femur

Hauptdiagnose in Tabelle I68-5 oder Verweildauer > 1 Tag und (Alter > 55 Jahre oder PCCL > 2 oder Nebendiagnose in Tabelle I68-2)

### DRG I68D

#### Nicht operativ behandelte Erkrankungen und Verletzungen im Wirbelsäulenbereich, mehr als ein Belegungstag, Alter < 56 Jahre, ohne äusserst schwere oder schwere CC

Verweildauer > 1 Tag

### DRG I68E

#### Nicht operativ behandelte Erkrankungen und Verletzungen im Wirbelsäulenbereich, ein Belegungstag

### Diagnose I68-1

M40.00	Kyphose als Haltungsstörung, mehrere Lok WS	M40.07	Kyphose als Haltungsstör, Lumbosakralbereich
M40.01	Kyphose als Haltungsstör, Okzipito-Atlanto-Axialbereich	M40.08	Kyphose als Haltungsstör, Sakral-/Sakrokokzygealbereich
M40.02	Kyphose als Haltungsstörung, Zervikalbereich	M40.09	Kyphose als Haltungsstörung, nnbez Lokalisation
M40.03	Kyphose als Haltungsstör, Zervikothorakalbereich	M40.10	Sonst sek Kyphose, mehrere Lok WS
M40.04	Kyphose als Haltungsstörung, Thorakalbereich	M40.11	Sonst sek Kyphose, Okzipito-Atlanto-Axialbereich
M40.05	Kyphose als Haltungsstör, Thorakolumbalbereich	M40.12	Sonst sek Kyphose, Zervikalbereich
M40.06	Kyphose als Haltungsstörung, Lumbalbereich	M40.13	Sonst sek Kyphose, Zervikothorakalbereich

M40.14	Sonst sek Kyphose, Thorakalbereich	M41.24	Sonst idiopath Skoliose, Thorakalbereich
M40.15	Sonst sek Kyphose, Thorakolumbalbereich	M41.25	Sonst idiopath Skoliose, Thorakolumbalbereich
M40.16	Sonst sek Kyphose, Lumbalbereich	M41.26	Sonst idiopath Skoliose, Lumbalbereich
M40.17	Sonst sek Kyphose, Lumbosakralbereich	M41.27	Sonst idiopath Skoliose, Lumbosakralbereich
M40.18	Sonst sek Kyphose, Sakral-/Sakrokokzygealbereich	M41.28	Sonst idiopath Skoliose, Sakral-/Sakrokokzygealbereich
M40.19	Sonst sek Kyphose, nnbez Lokalisation	M41.29	Sonst idiopath Skoliose, nnbez Lokalisation
M40.20	So u nnbez Kyphose, mehrere Lok Wirbelsäule	M41.30	Thoraxbedingte Skoliose, mehrere Lok WS
M40.21	So u nnbez Kyphose, Okzipito-Atlanto-Axialbereich	M41.31	Thoraxbedingte Skoliose, Okzipito-Atlanto-Axialbereich
M40.22	So u nnbez Kyphose, Zervikalbereich	M41.32	Thoraxbedingte Skoliose, Zervikalbereich
M40.23	So u nnbez Kyphose, Zervikothorakalbereich	M41.33	Thoraxbedingte Skoliose, Zervikothorakalbereich
M40.24	So u nnbez Kyphose, Thorakalbereich	M41.34	Thoraxbedingte Skoliose, Thorakalbereich
M40.25	So u nnbez Kyphose, Thorakolumbalbereich	M41.35	Thoraxbedingte Skoliose, Thorakolumbalbereich
M40.26	So u nnbez Kyphose, Lumbalbereich	M41.36	Thoraxbedingte Skoliose, Lumbalbereich
M40.27	So u nnbez Kyphose, Lumbosakralbereich	M41.37	Thoraxbedingte Skoliose, Lumbosakralbereich
M40.28	So u nnbez Kyphose, Sakral- u Sakrokokzygealbereich	M41.38	Thoraxbedingte Skoliose, Sakral-/Sakrokokzygealbereich
M40.29	So u nnbez Kyphose, nnbez Lokalisation	M41.39	Thoraxbedingte Skoliose, nnbez Lokalisation
M40.30	Flachrücken, mehrere Lok Wirbelsäule	M41.40	Neuromyopath Skoliose, mehrere Lok WS
M40.31	Flachrücken, Okzipito-Atlanto-Axialbereich	M41.41	Neuromyopath Skoliose, Okzipito-Atlanto-Axialbereich
M40.32	Flachrücken, Zervikalbereich	M41.42	Neuromyopathische Skoliose, Zervikalbereich
M40.33	Flachrücken, Zervikothorakalbereich	M41.43	Neuromyopath Skoliose, Zervikothorakalbereich
M40.34	Flachrücken, Thorakalbereich	M41.44	Neuromyopathische Skoliose, Thorakalbereich
M40.35	Flachrücken, Thorakolumbalbereich	M41.45	Neuromyopathische Skoliose, Thorakolumbalbereich
M40.36	Flachrücken, Lumbalbereich	M41.46	Neuromyopathische Skoliose, Lumbalbereich
M40.37	Flachrücken, Lumbosakralbereich	M41.47	Neuromyopathische Skoliose, Lumbosakralbereich
M40.38	Flachrücken, Sakral-/Sakrokokzygealbereich	M41.48	Neuromyopath Skoliose, Sakral-/Sakrokokzygealbereich
M40.39	Flachrücken, nnbez Lokalisation	M41.49	Neuromyopathische Skoliose, nnbez Lokalisation
M40.40	Sonstige Lordose, mehrere Lok WS	M41.50	Sonst sek Skoliose, mehrere Lok WS
M40.41	Sonstige Lordose, Okzipito-Atlanto-Axialbereich	M41.51	Sonst sek Skoliose, Okzipito-Atlanto-Axialbereich
M40.42	Sonstige Lordose, Zervikalbereich	M41.52	Sonst sek Skoliose, Zervikalbereich
M40.43	Sonstige Lordose, Zervikothorakalbereich	M41.53	Sonst sek Skoliose, Zervikothorakalbereich
M40.44	Sonstige Lordose, Thorakalbereich	M41.54	Sonst sek Skoliose, Thorakalbereich
M40.45	Sonstige Lordose, Thorakolumbalbereich	M41.55	Sonst sek Skoliose, Thorakolumbalbereich
M40.46	Sonstige Lordose, Lumbalbereich	M41.56	Sonst sek Skoliose, Lumbalbereich
M40.47	Sonstige Lordose, Lumbosakralbereich	M41.57	Sonst sek Skoliose, Lumbosakralbereich
M40.48	Sonstige Lordose, Sakral-/Sakrokokzygealbereich	M41.58	Sonst sek Skoliose, Sakral-/Sakrokokzygealbereich
M40.49	Sonstige Lordose, nnbez Lokalisation	M41.59	Sonst sek Skoliose, nnbez Lokalisation
M40.50	Lordose, nnbez, mehrere Lok WS	M41.80	So Formen Skoliose, mehrere Lok WS
M40.51	Lordose, nnbez, Okzipito-Atlanto-Axialbereich	M41.81	So Formen Skoliose, Okzipito-Atlanto-Axialbereich
M40.52	Lordose, nnbez, Zervikalbereich	M41.82	So Formen Skoliose, Zervikalbereich
M40.53	Lordose, nnbez, Zervikothorakalbereich	M41.83	So Formen Skoliose, Zervikothorakalbereich
M40.54	Lordose, nnbez, Thorakalbereich	M41.84	So Formen Skoliose, Thorakalbereich
M40.55	Lordose, nnbez, Thorakolumbalbereich	M41.85	So Formen Skoliose, Thorakolumbalbereich
M40.56	Lordose, nnbez, Lumbalbereich	M41.86	So Formen Skoliose, Lumbalbereich
M40.57	Lordose, nnbez, Lumbosakralbereich	M41.87	So Formen Skoliose, Lumbosakralbereich
M40.58	Lordose, nnbez, Sakral-/Sakrokokzygealbereich	M41.88	So Formen Skoliose, Sakral-/Sakrokokzygealbereich
M40.59	Lordose, nnbez, nnbez Lokalisation	M41.89	So Formen Skoliose, nnbez Lokalisation
M41.00	Idiopath Skoliose b Kind, mehrere Lok WS	M41.90	Skoliose, nnbez, mehrere Lok WS
M41.01	Idiopath Skoliose b Kind, Okzipito-Atlanto-Axialbereich	M41.91	Skoliose, nnbez, Okzipito-Atlanto-Axialbereich
M41.02	Idiopath Skoliose b Kind, Zervikalbereich	M41.92	Skoliose, nnbez, Zervikalbereich
M41.03	Idiopath Skoliose b Kind, Zervikothorakalbereich	M41.93	Skoliose, nnbez, Zervikothorakalbereich
M41.04	Idiopath Skoliose b Kind, Thorakalbereich	M41.94	Skoliose, nnbez, Thorakalbereich
M41.05	Idiopath Skoliose b Kind, Thorakolumbalbereich	M41.95	Skoliose, nnbez, Thorakolumbalbereich
M41.06	Idiopath Skoliose b Kind, Lumbalbereich	M41.96	Skoliose, nnbez, Lumbalbereich
M41.07	Idiopath Skoliose b Kind, Lumbosakralbereich	M41.97	Skoliose, nnbez, Lumbosakralbereich
M41.08	Idiopath Skoliose b Kind, Sakral-/Sakrokokzygealbereich	M41.98	Skoliose, nnbez, Sakral-/Sakrokokzygealbereich
M41.09	Idiopath Skoliose b Kind, nnbez Lok	M41.99	Skoliose, nnbez, nnbez Lokalisation
M41.10	Idiopath Skoliose b Jugendl, mehrere Lok WS	M43.00	Spondylolyse, mehrere Lok WS
M41.11	Idiopath Skoliose b Jugendl, Okzipito-Atlanto-Axialbereich	M43.01	Spondylolyse, Okzipito-Atlanto-Axialbereich
M41.12	Idiopath Skoliose b Jugendl, Zervikalbereich	M43.02	Spondylolyse, Zervikalbereich
M41.13	Idiopath Skoliose b Jugendl, Zervikothorakalbereich	M43.03	Spondylolyse, Zervikothorakalbereich
M41.14	Idiopath Skoliose b Jugendl, Thorakalbereich	M43.04	Spondylolyse, Thorakalbereich
M41.15	Idiopath Skoliose b Jugendl, Thorakolumbalbereich	M43.05	Spondylolyse, Thorakolumbalbereich
M41.16	Idiopath Skoliose b Jugendl, Lumbalbereich	M43.06	Spondylolyse, Lumbalbereich
M41.17	Idiopath Skoliose b Jugendl, Lumbosakralbereich	M43.07	Spondylolyse, Lumbosakralbereich
M41.18	Idiopath Skoliose b Jugendl, Sakral-/SakrokokzygealBer	M43.08	Spondylolyse, Sakral- u Sakrokokzygealbereich
M41.19	Idiopath Skoliose b Jugendl, nnbez Lok	M43.09	Spondylolyse, nnbez Lokalisation
M41.20	Sonst idiopath Skoliose, mehrere Lok WS	M43.10	Spondylolisthesis, mehrere Lok WS
M41.21	Sonst idiopath Skoliose, Okzipito-Atlanto-Axialbereich	M43.11	Spondylolisthesis, Okzipito-Atlanto-Axialbereich
M41.22	Sonst idiopath Skoliose, Zervikalbereich	M43.12	Spondylolisthesis, Zervikalbereich
M41.23	Sonst idiopath Skoliose, Zervikothorakalbereich	M43.13	Spondylolisthesis, Zervikothorakalbereich

M43.14	Spondylolisthesis, Thorakalbereich	M46.51	Sonst inf Spondylopathien, Okzipito-Atlanto-Axialbereich
M43.15	Spondylolisthesis, Thorakolumbalbereich	M46.52	Sonst inf Spondylopathien, Zervikalbereich
M43.16	Spondylolisthesis, Lumbalbereich	M46.53	Sonst inf Spondylopathien, Zervikothorakalbereich
M43.17	Spondylolisthesis, Lumbosakralbereich	M46.54	Sonst inf Spondylopathien, Thorakalbereich
M43.18	Spondylolisthesis, Sakral-/Sakrokokzygealbereich	M46.55	Sonst inf Spondylopathien, Thorakolumbalbereich
M43.19	Spondylolisthesis, nnbez Lokalisation	M46.56	Sonst inf Spondylopathien, Lumbalbereich
M43.20	Sonstige Wirbelfusion, mehrere Lok WS	M46.57	Sonst inf Spondylopathien, Lumbosakralbereich
M43.21	Sonstige Wirbelfusion, Okzipito-Atlanto-Axialbereich	M46.58	Sonst inf Spondylopathien, Sakral-/SakrokokzygBereich
M43.22	Sonstige Wirbelfusion, Zervikalbereich	M46.59	Sonst infektiöse Spondylopathien, nnbez Lok
M43.23	Sonstige Wirbelfusion, Zervikothorakalbereich	M46.80	So nbez entz Spondylopath, mehrere Lok WS
M43.24	Sonstige Wirbelfusion, Thorakalbereich	M46.81	So nbez entz Spondylopath, Okzipito-Atlanto-Axialbereich
M43.25	Sonstige Wirbelfusion, Thorakolumbalbereich	M46.82	So nbez entz Spondylopathien, Zervikalbereich
M43.26	Sonstige Wirbelfusion, Lumbalbereich	M46.83	So nbez entz Spondylopath, Zervikothorakalbereich
M43.27	Sonstige Wirbelfusion, Lumbosakralbereich	M46.84	So nbez entz Spondylopathien, Thorakalbereich
M43.28	Sonstige Wirbelfusion, Sakral-/Sakrokokzygealbereich	M46.85	So nbez entz Spondylopath, Thorakolumbalbereich
M43.29	Sonstige Wirbelfusion, nnbez Lokalisation	M46.86	So nbez entz Spondylopathien, Lumbalbereich
M43.3	Habituelle atlanto-axiale Subluxation m Myelopathie	M46.87	So nbez entz Spondylopath, Lumbosakralbereich
M43.4	Sonstige habituelle atlanto-axiale Subluxation	M46.88	So nbez entz Spondylopath, Sakral-/Sakrokokzygealbereich
M43.50	So habituelle Wirbelsubluxation, mehrere Lok WS	M46.89	So nbez entz Spondylopathien, nnbez Lok
M43.52	So habituelle Wirbelsubluxation, Zervikalbereich	M46.90	Entz Spondylopathie, nnbez, mehrere Lok WS
M43.53	So habituelle Wirbelsubluxation, Zervikothorakalbereich	M46.91	Entz Spondylopathie, nnbez, Okzipito-Atlanto-Axialbereich
M43.54	So habituelle Wirbelsubluxation, Thorakalbereich	M46.92	Entz Spondylopathie, nnbez, Zervikalbereich
M43.55	So habituelle Wirbelsubluxation, Thorakolumbalbereich	M46.93	Entz Spondylopathie, nnbez, Zervikothorakalbereich
M43.56	So habituelle Wirbelsubluxation, Lumbalbereich	M46.94	Entz Spondylopathie, nnbez, Thorakalbereich
M43.57	So habituelle Wirbelsubluxation, Lumbosakralbereich	M46.95	Entz Spondylopathie, nnbez, Thorakolumbalbereich
M43.58	So habituelle Wirbelsubluxation, Sakral-/SakrokokzygBereich	M46.96	Entz Spondylopathie, nnbez, Lumbalbereich
M43.59	So habituelle Wirbelsubluxation, nnbez Lok	M46.97	Entz Spondylopathie, nnbez, Lumbosakralbereich
M43.6	Tortikollis	M46.98	Entz Spondylopathie, nnbez, Sakral-/SakrokokzygBereich
M43.80	So nbez Deform WS/Rück, mehrere Lok WS	M46.99	Entz Spondylopathie, nnbez, nnbez Lokalisation
M43.81	So nbez Deform WS/Rück, Okzipito-Atlanto-Axialbereich	M47.00	A spinAnt/A vert KomprSynd, mehr Lok WS
M43.82	So nbez Deform WS/Rück, Zervikalbereich	M47.01	A spinAnt/A vert KomprSynd, Okz-Atlanto-Axialbereich
M43.83	So nbez Deform WS/Rück, Zervikothorakalbereich	M47.02	A spinAnt/A vert KomprSynd, Zervikalbereich
M43.84	So nbez Deform WS/Rück, Thorakalbereich	M47.03	A spinAnt/A vert KomprSynd, Zervikothorbereich
M43.85	So nbez Deform WS/Rück, Thorakolumbalbereich	M47.04	A spinAnt/A vert KomprSynd, Thorakalbereich
M43.86	So nbez Deform WS/Rück, Lumbalbereich	M47.05	A spinAnt/A vert KomprSynd, Thorakolumbbereich
M43.87	So nbez Deform WS/Rück, Lumbosakralbereich	M47.06	A spinAnt/A vert KomprSynd, Lumbalbereich
M43.88	So nbez Deform WS/Rück, Sakral-/Sakrokokzygealbereich	M47.07	A spinAnt/A vert KomprSynd, Lumbosakrbereich
M43.89	So nbez Deform WS/Rück, nnbez Lok	M47.08	A spinAnt/A vert KomprSynd, Sakr/SakrokokzygBereich
M43.90	Deform WS/Rück, nnbez, mehrere Lok WS	M47.09	A spinAnt/A vert KomprSynd, nnbez Lok
M43.91	Deform WS/Rück, nnbez, Okzipito-Atlanto-Axialbereich	M47.10	So Spond m Myelopathie, mehrere Lok WS
M43.92	Deform WS/Rück, nnbez, Zervikalbereich	M47.11	So Spondylose m Myelopathie, Okzipito-Atlanto-Axialber
M43.93	Deform WS/Rück, nnbez, Zervikothorakalbereich	M47.12	So Spondylose m Myelopathie, Zervikalbereich
M43.94	Deform WS/Rück, nnbez, Thorakalbereich	M47.13	So Spondylose m Myelopathie, Zervikothorakalber
M43.95	Deform WS/Rück, nnbez, Thorakolumbalbereich	M47.14	So Spondylose m Myelopathie, Thorakalbereich
M43.96	Deform WS/Rück, nnbez, Lumbalbereich	M47.15	So Spondylose m Myelopathie, Thorakolumbalbereich
M43.97	Deform WS/Rück, nnbez, Lumbosakralbereich	M47.16	So Spondylose m Myelopathie, Lumbalbereich
M43.98	Deform WS/Rück, nnbez, Sakral-/Sakrokokzygealbereich	M47.17	So Spondylose m Myelopathie, Lumbosakralbereich
M43.99	Deformität Wirbelsäule/Rücken, nnbez, nnbez Lok	M47.18	So Sponylose m Myelopathie, Sakral-/SakrokokzygBer
M46.00	Spinale Enthesopathie, mehrere Lok WS	M47.19	Sonstige Spondylose mit Myelopathie, nnbez Lok
M46.01	Spinale Enthesopathie, Okzipito-Atlanto-Axialbereich	M47.20	So Spondylose m RadikPath, mehrere Lok WS
M46.02	Spinale Enthesopathie, Zervikalbereich	M47.21	So Spondylose m RadikPath, Okzipito-Atlanto-Axialber
M46.03	Spinale Enthesopathie, Zervikothorakalbereich	M47.22	So Spondylose m RadikPath, Zervikalbereich
M46.04	Spinale Enthesopathie, Thorakalbereich	M47.23	So Spondylose m RadikPath, Zervikothorakalbereich
M46.05	Spinale Enthesopathie, Thorakolumbalbereich	M47.24	So Spondylose m RadikPath, Thorakalbereich
M46.06	Spinale Enthesopathie, Lumbalbereich	M47.25	So Spondylose m RadikPath, Thorakolumbalbereich
M46.07	Spinale Enthesopathie, Lumbosakralbereich	M47.26	So Spondylose m RadikPath, Lumbalbereich
M46.08	Spinale Enthesopathie, Sakral-/Sakrokokzygealbereich	M47.27	So Spondylose m RadikPath, Lumbosakralbereich
M46.09	Spinale Enthesopathie, nnbez Lokalisation	M47.28	So Spondylose m RadikPath, Sakral-/SakrokokzygBer
M46.1	Sakroiliitis, aonkl	M47.29	Sonst Spondylose m Radikulopathie, nnbez Lok
M46.40	Diszitis, nnbez, mehrere Lok WS	M47.80	Sonst Spondylose, mehrere Lok WS
M46.41	Diszitis, nnbez, Okzipito-Atlanto-Axialbereich	M47.81	Sonst Spondylose, Okzipito-Atlanto-Axialbereich
M46.42	Diszitis, nnbez, Zervikalbereich	M47.82	Sonst Spondylose, Zervikalbereich
M46.43	Diszitis, nnbez, Zervikothorakalbereich	M47.83	Sonst Spondylose, Zervikothorakalbereich
M46.44	Diszitis, nnbez, Thorakalbereich	M47.84	Sonst Spondylose, Thorakalbereich
M46.45	Diszitis, nnbez, Thorakolumbalbereich	M47.85	Sonst Spondylose, Thorakolumbalbereich
M46.46	Diszitis, nnbez, Lumbalbereich	M47.86	Sonst Spondylose, Lumbalbereich
M46.47	Diszitis, nnbez, Lumbosakralbereich	M47.87	Sonst Spondylose, Lumbosakralbereich
M46.48	Diszitis, nnbez, Sakral-/Sakrokokzygealbereich	M47.88	Sonst Spondylose, Sakral-/Sakrokokzygealbereich
M46.49	Diszitis, nnbez, nnbez Lokalisation	M47.89	Sonst Spondylose, nnbez Lokalisation
M46.50	Sonst inf Spondylopathien, mehrere Lok WS	M47.90	Spondylose, nnbez, mehrere Lok WS

M47.91	Spondylose, nnbez, Okzipito-Atlanto-Axialbereich	M50.1	Zervikaler Bandscheibenschaden m Radikulopathie
M47.92	Spondylose, nnbez, Zervikalbereich	M50.2	Sonstige zervikale Bandscheibenverlagerung
M47.93	Spondylose, nnbez, Zervikothorakalbereich	M50.3	Sonstige zervikale Bandscheibendegeneration
M47.94	Spondylose, nnbez, Thorakalbereich	M50.8	Sonstige zervikale Bandscheibenschäden
M47.95	Spondylose, nnbez, Thorakolumbalbereich	M50.9	Zervikaler Bandscheibenschaden, nnbez
M47.96	Spondylose, nnbez, Lumbalbereich	M51.0	Lumbale u so Bandscheibenschäden m Myelopathie
M47.97	Spondylose, nnbez, Lumbosakralbereich	M51.1	Lumbale u so Bandscheibenschäden m Radikulopathie
M47.98	Spondylose, nnbez, Sakral-/Sakrokokzygealbereich	M51.2	Sonstige nbez Bandscheibenverlagerung
M47.99	Spondylose, nnbez, nnbez Lokalisation	M51.3	Sonstige nbez Bandscheibendegeneration
M48.00	Spinal(kanal)stenose, mehrere Lok WS	M51.4	Schmorl-Knötchen
M48.01	Spinal(kanal)stenose: Okzipito-Atlanto-Axialbereich	M51.8	Sonstige nbez Bandscheibenschäden
M48.02	Spinal(kanal)stenose: Zervikalbereich	M51.9	Bandscheibenschaden, nnbez
M48.03	Spinal(kanal)stenose: Zervikothorakalbereich	M53.20	Instabilität WS, mehrere Lok WS
M48.04	Spinal(kanal)stenose: Thorakalbereich	M53.21	Instabilität WS, Okzipito-Atlanto-Axialbereich
M48.05	Spinal(kanal)stenose: Thorakolumbalbereich	M53.22	Instabilität WS, Zervikalbereich
M48.06	Spinal(kanal)stenose: Lumbalbereich	M53.23	Instabilität WS, Zervikothorakalbereich
M48.07	Spinal(kanal)stenose: Lumbosakralbereich	M53.24	Instabilität WS, Thorakalbereich
M48.08	Spinal(kanal)stenose: Sakral- und Sakrokokzygealbereich	M53.25	Instabilität WS, Thorakolumbalbereich
M48.09	Spinal(kanal)stenose: Nicht näher bezeichnete Lokalisation	M53.26	Instabilität WS, Lumbalbereich
M48.10	Spondyl hyperost [F-O], mehrere Lok WS	M53.27	Instabilität WS, Lumbosakralbereich
M48.11	Spondyl hyperost [F-O], Okzipito-Atlanto-Axialbereich	M53.28	Instabilität WS, Sakral-/Sakrokokzygealbereich
M48.12	Spondyl hyperost [F-O], Zervikalbereich	M53.29	Instabilität WS, nnbez Lokalisation
M48.13	Spondyl hyperost [F-O], Zervikothorakalbereich	M53.3	KH Sakrokokzygealregion, aonkl
M48.14	Spondyl hyperost [F-O], Thorakalbereich	M53.80	So nbez KH WS u Rücken, mehrere Lok WS
M48.15	Spondyl hyperost [F-O], Thorakolumbalbereich	M53.81	So nbez KH WS u Rücken, Okzipito-Atlanto-Axialbereich
M48.16	Spondyl hyperost [F-O], Lumbalbereich	M53.82	So nbez KH WS u Rücken, Zervikalbereich
M48.17	Spondyl hyperost [F-O], Lumbosakralbereich	M53.83	So nbez KH WS u Rücken, Zervikothorakalbereich
M48.18	Spondyl hyperost [F-O], Sakral-/Sakrokokzygealbereich	M53.84	So nbez KH WS u Rücken, Thorakalbereich
M48.19	Spondylitis hyperostotica [F-O], nnbez Lok	M53.85	So nbez KH WS u Rücken, Thorakolumbalbereich
M48.20	Baastrup-Syndrom, mehrere Lok WS	M53.86	So nbez KH WS u Rücken, Lumbalbereich
M48.21	Baastrup-Syndrom, Okzipito-Atlanto-Axialbereich	M53.87	So nbez KH WS u Rücken, Lumbosakralbereich
M48.22	Baastrup-Syndrom, Zervikalbereich	M53.88	So nbez KH WS u Rücken, Sakral-/Sakrokokzygealbereich
M48.23	Baastrup-Syndrom, Zervikothorakalbereich	M53.89	So nbez KH WS u Rücken, nnbez Lok
M48.24	Baastrup-Syndrom, Thorakalbereich	M53.90	KH WS u Rücken, nnbez, mehrere Lok WS
M48.25	Baastrup-Syndrom, Thorakolumbalbereich	M53.91	KH WS u Rücken, nnbez, Okzipito-Atlanto-Axialbereich
M48.26	Baastrup-Syndrom, Lumbalbereich	M53.92	KH WS u Rücken, nnbez, Zervikalbereich
M48.27	Baastrup-Syndrom, Lumbosakralbereich	M53.93	KH WS u Rücken, nnbez, Zervikothorakalbereich
M48.28	Baastrup-Syndrom, Sakral-/Sakrokokzygealbereich	M53.94	KH WS u Rücken, nnbez, Thorakalbereich
M48.29	Baastrup-Syndrom, nnbez Lokalisation	M53.95	KH WS u Rücken, nnbez, Thorakolumbalbereich
M48.30	Traumat Spondylopathie, mehrere Lok WS	M53.96	KH WS u Rücken, nnbez, Lumbalbereich
M48.31	Traumat Spondylopathie, Okzipito-Atlanto-Axialbereich	M53.97	KH WS u Rücken, nnbez, Lumbosakralbereich
M48.32	Traumat Spondylopathie, Zervikalbereich	M53.98	KH WS u Rücken, nnbez, Sakral-/Sakrokokzygealbereich
M48.33	Traumat Spondylopathie, Zervikothorakalbereich	M53.99	KH WS u Rücken, nnbez, nnbez Lokalisation
M48.34	Traumat Spondylopathie, Thorakalbereich	M54.03	Pannikulitis Nacken-/Rückenregion, Zervikothorakalbereich
M48.35	Traumat Spondylopathie, Thorakolumbalbereich	M54.04	Pannikulitis Nacken-/Rückenregion, Thorakalbereich
M48.36	Traumat Spondylopathie, Lumbalbereich	M54.05	Pannikulitis Nacken-/Rückenregion, Thorakolumbalbereich
M48.37	Traumat Spondylopathie, Lumbosakralbereich	M54.06	Pannikulitis Nacken-/Rückenregion, Lumbalbereich
M48.38	Traumat Spondylopathie, Sakral-/Sakrokokzygealbereich	M54.07	Pannikulitis Nacken-/Rückenregion, Lumbosakralbereich
M48.39	Traumat Spondylopathie, nnbez Lokalisation	M54.08	Pannikulitis Nacken-/Rückenregion, Sakr-/SakrokokzygBer
M48.80	So nbez Spondylopathien, mehrere Lok WS	M54.09	Pannikulitis Nacken-/Rückenregion, nnbez Lok
M48.81	So nbez Spondylopathien, Okzipito-Atlanto-Axialbereich	M54.14	Radikulopathie, Thorakalbereich
M48.82	So nbez Spondylopathien, Zervikalbereich	M54.15	Radikulopathie, Thorakolumbalbereich
M48.83	So nbez Spondylopathien, Zervikothorakalbereich	M54.16	Radikulopathie, Lumbalbereich
M48.84	So nbez Spondylopathien, Thorakalbereich	M54.17	Radikulopathie, Lumbosakralbereich
M48.85	So nbez Spondylopathien, Thorakolumbalbereich	M54.18	Radikulopathie, Sakral-/Sakrokokzygealbereich
M48.86	So nbez Spondylopathien, Lumbalbereich	M54.2	Zervikalneuralgie
M48.87	So nbez Spondylopathien, Lumbosakralbereich	M54.3	Ischialgie
M48.88	So nbez Spondylopathien, Sakral-/Sakrokokzygealbereich	M54.4	Lumboischialgie
M48.89	So nbez Spondylopathien, nnbez Lokalisation	M54.5	Kreuzschmerz
M48.90	Spondylopathie, nnbez, mehrere Lok WS	M54.6	Schmerzen im Bereich BWS
M48.91	Spondylopathie, nnbez, Okzipito-Atlanto-Axialbereich	M54.80	Sonst Rückenschmerzen, mehrere Lok WS
M48.92	Spondylopathie, nnbez, Zervikalbereich	M54.81	Sonst Rückenschmerzen, Okzipito-Atlanto-Axialbereich
M48.93	Spondylopathie, nnbez, Zervikothorakalbereich	M54.82	Sonst Rückenschmerzen, Zervikalbereich
M48.94	Spondylopathie, nnbez, Thorakalbereich	M54.83	Sonst Rückenschmerzen, Zervikothorakalbereich
M48.95	Spondylopathie, nnbez, Thorakolumbalbereich	M54.84	Sonst Rückenschmerzen, Thorakalbereich
M48.96	Spondylopathie, nnbez, Lumbalbereich	M54.85	Sonst Rückenschmerzen, Thorakolumbalbereich
M48.97	Spondylopathie, nnbez, Lumbosakralbereich	M54.86	Sonst Rückenschmerzen, Lumbalbereich
M48.98	Spondylopathie, nnbez, Sakral-/Sakrokokzygealbereich	M54.87	Sonst Rückenschmerzen, Lumbosakralbereich
M48.99	Spondylopathie, nnbez, nnbez Lokalisation	M54.88	Sonst Rückenschmerzen, Sakral-/SakrokokzygBereich
M50.0	Zervikaler Bandscheibenschaden m Myelopathie	M54.89	Sonst Rückenschmerzen, nnbez Lokalisation

M54.90	Rückenschmerzen, nnbez, mehrere Lok WS	S13.15	Luxation Halswirbel, C5/C6
M54.91	Rückenschmerzen, nnbez, Okzipito-Atlanto-Axialbereich	S13.16	Luxation Halswirbel, C6/C7
M54.92	Rückenschmerzen, nnbez, Zervikalbereich	S13.17	Luxation Halswirbel, C7/T1
M54.93	Rückenschmerzen, nnbez, Zervikothorakalbereich	S13.18	Luxation Halswirbel, sonstige
M54.94	Rückenschmerzen, nnbez, Thorakalbereich	S13.2	Luxation sonst u nnbez Teile im Bereich Hals
M54.95	Rückenschmerzen, nnbez, Thorakolumbalbereich	S13.3	Multiple Luxationen im Bereich Hals
M54.96	Rückenschmerzen, nnbez, Lumbalbereich	S13.4	Verstauchung u Zerrung, Halswirbelsäule
M54.97	Rückenschmerzen, nnbez, Lumbosakralbereich	S13.6	Verstauch u Zerr Gelenke Bänder, so u nnbez Teile Hals
M54.98	Rückenschmerzen, nnbez, Sakral-/Sakrokokzygealbereich	S16	Verletzung von Muskeln u Sehnen in Halshöhe
M54.99	Rückenschmerzen, nnbez, nnbez Lokalisation	S22.00	Fraktur Brustwirbel, Höhe nnbez
M96.1	Postlaminektomie-Syndrom, aonkl	S22.01	Fraktur Brustwirbel, T1 u T2
M96.2	Kyphose nach Bestrahlung	S22.02	Fraktur Brustwirbel, T3 u T4
M96.3	Kyphose nach Laminektomie	S22.03	Fraktur Brustwirbel, T5 u T6
M96.4	Postoperative Lordose	S22.04	Fraktur Brustwirbel, T7 u T8
M96.5	Skoliose nach Bestrahlung	S22.05	Fraktur Brustwirbel, T9 u T10
M99.30	Knöch Sten SpinKan, Kopfber	S22.06	Fraktur Brustwirbel, T11 u T12
M99.31	Knöch Sten SpinKan, Zervikalber	S22.1	Multiple Frakturen Brustwirbelsäule
M99.32	Knöch Sten SpinKan, Thorakalber	S23.0	Traumatische Ruptur thorakale Bandscheibe
M99.33	Knöch Sten SpinKan, Lumbalber	S23.10	Luxation Brustwirbel, Höhe nnbez
M99.34	Knöch Sten SpinKan, Sakralber	S23.11	Luxation Brustwirbel, T1/T2 u T2/T3
M99.39	Knöch Sten SpinKan, Abd u sonst Lok	S23.12	Luxation Brustwirbel, T3/T4 u T4/T5
M99.40	Bgwebig Sten SpinKan, Kopfber	S23.13	Luxation Brustwirbel, T5/T6 u T6/T7
M99.41	Bgwebig Sten SpinKan, Zervikalber	S23.14	Luxation Brustwirbel, T7/T8 u T8/T9
M99.42	Bgwebig Sten SpinKan, Thorakalber	S23.15	Luxation Brustwirbel, T9/T10 u T10/T11
M99.43	Bgwebig Sten SpinKan, Lumbalber	S23.16	Luxation Brustwirbel, T11/T12
M99.44	Bgwebig Sten SpinKan, Sakralber	S23.17	Luxation Brustwirbel, T12/L1
M99.49	Bgwebig Sten SpinKan, Abd u sonst Lok	S23.3	Verstauchung u Zerrung Brustwirbelsäule
M99.50	Sten SpinKan d Bandsch, Kopfber	S29.0	Verletzung von Muskeln u Sehnen in Thoraxhöhe
M99.51	Sten SpinKan d Bandsch, Zervikalber	S32.00	Fraktur Lendenwirbel, Höhe nnbez
M99.52	Sten SpinKan d Bandsch, Thorakalber	S32.01	Fraktur Lendenwirbel, L1
M99.53	Sten SpinKan d Bandsch, Lumbalber	S32.02	Fraktur Lendenwirbel, L2
M99.59	Sten SpinKan d Bandsch, Abd u sonst Lok	S32.03	Fraktur Lendenwirbel, L3
M99.60	Sten For intervert, knöch od d Sublux, Kopfber	S32.04	Fraktur Lendenwirbel, L4
M99.61	Sten For intervert, knöch od d Sublux, Zervikalber	S32.05	Fraktur Lendenwirbel, L5
M99.62	Sten For intervert, knöch od d Sublux, Thorakalber	S32.1	Fraktur Os sacrum
M99.63	Sten For intervert, knöch od d Sublux, Lumbalber	S32.2	Fraktur Os coccygis
M99.64	Sten For intervert, knöch od d Sublux, Sakralber	S32.82	Fraktur, Lendenwirbelsäule u Kreuzbein, Teil nnbez
M99.69	Sten For intervert, knöch od d Sublux, Abd u sonst Lok	S33.0	Traumatische Ruptur einer lumbalen Bandscheibe
M99.70	Sten For intervert, bgwebig od d Bandsch, Kopfber	S33.10	Luxation Lendenwirbel, Höhe nnbez
M99.71	Sten For intervert, bgwebig od d Bandsch, Zervikalber	S33.11	Luxation Lendenwirbel, L1/L2
M99.72	Sten For intervert, bgwebig od d Bandsch, Thorakalber	S33.12	Luxation Lendenwirbel, L2/L3
M99.73	Sten For intervert, bgwebig od d Bandsch, Lumbalber	S33.13	Luxation Lendenwirbel, L3/L4
M99.74	Sten For intervert, bgwebig od d Bandsch, Sakralber	S33.14	Luxation Lendenwirbel, L4/L5
M99.79	Sten For intervert, bgwebig od d Bandsch, Abd u sonst Lok	S33.15	Luxation Lendenwirbel, L5/S1
Q76.21	Angeborene Spondylolisthesis	S33.2	Luxation Iliosakral-/Sakro-Kokzygealgelenk
Q76.22	Angeborene Spondylolyse	S33.3	Luxation sonst u nnbez Teile Lendenwirbelsäule Becken
Q76.3	Angeborene Skoliose d angeborene Knochenfehlbildung	S33.4	Traumatische Symphysensprengung
Q76.4	Sonst angeborene Fehlbildung WS oh Skoliose	S33.50	Verstauchung Zerrung Lendenwirbelsäule, nnbez
S12.0	Fraktur 1. Halswirbel	S33.51	Verstauchung Zerrung Junct lumbosacr u Bänder
S12.1	Fraktur 2. Halswirbel	S33.6	Verstauchung Zerrung Iliosakralgelenk
S12.21	Fraktur 3. Halswirbel	S33.7	Verstauchung Zerrung so u nnbez Teile LWS Becken
S12.22	Fraktur 4. Halswirbel	S39.0	Verletzung Muskeln Sehnen Abd LumbosakrGeg Becken
S12.23	Fraktur 5. Halswirbel	S72.40	Distale Fraktur Femur, Teil nnbez
S12.24	Fraktur 6. Halswirbel	S72.41	Distale Fraktur Femur, Condylus (lateralis) (medialis)
S12.25	Fraktur 7. Halswirbel	S72.42	Distale Fraktur Femur, Epiphyse, Epiphysenlösung
S12.7	Multiple Frakturen Halswirbelsäule	S72.43	Distale Fraktur Femur, suprakondylär
S12.9	Fraktur im Bereich Hals, Teil nnbez	S72.44	Distale Fraktur Femur, interkondylär
S13.0	Traumatische Ruptur zervikale Bandscheibe	S72.8	Frakturen sonstiger Teile, Femur
S13.10	Luxation Halswirbel, Höhe nnbez	S72.9	Fraktur Femur, Teil nnbez
S13.11	Luxation Halswirbel, C1/C2	T08.0	Fraktur WS, Höhe nnbez, geschlossen od onA
S13.12	Luxation Halswirbel, C2/C3	T08.1	Fraktur Wirbelsäule, Höhe nnbez, Offen
S13.13	Luxation Halswirbel, C3/C4	T09.2	Lux Verstauch Zerrung nnbez Gelenke u Bänder Rumpf
S13.14	Luxation Halswirbel, C4/C5		

**Nebendiagnose I68-2**

G04.1	Tropische spastische Paraplegie	G82.12	Spast Parapares u Parapleg, chron kompl QSL
G82.02	Schlaff Parapares u Parapleg, chron kompl QSL	G82.13	Spast Parapares u Parapleg, chron inkompl QSL
G82.03	Schlaff Parapares u Parapleg, chron inkompl QSL	G82.19	Spast Parapares u Parapleg, nnbez
G82.09	Schlaff Parapares u Parapleg, nnbez	G82.22	Parapares u Parapleg, nnbez, chron kompl QSL

G82.23	Parapares u Parapleg, nnbez, chron inkompl QSL	G82.53	Tetrapares u Tetrapleg, nnbez, chron inkompl QSL
G82.29	Parapares u Parapleg, nnbez	G82.59	Tetrapares u Tetrapleg, nnbez
G82.32	Schlaff Tetrapares u Tetrapleg, chron kompl QSL	G95.1	Vaskuläre Myelopathien
G82.33	Schlaff Tetrapares u Tetrapleg, chron inkompl QSL	G95.2	Rückenmarkskompression, nnbez
G82.39	Schlaff Tetrapares u Tetrapleg, nnbez	G95.80	HarnblasLähm b Schädig ob motor Neuron [UMNL]
G82.42	Spast Tetrapares u Tetrapleg, chron kompl QSL	G95.81	HarnblasLähm b Schädig unt motor Neuron [LMNL]
G82.43	Spast Tetrapares u Tetrapleg, chron inkompl QSL	G95.9	KH Rückenmark, nnbez
G82.49	Spast Tetrapares u Tetrapleg, nnbez	P11.51	Geburtsverletzung Wirbelsäule u RM m chron QSL
G82.52	Tetrapares u Tetrapleg, nnbez, chron kompl QSL		

### Hauptdiagnose I68-3

M46.00	Spinale Enthesopathie, mehrere Lok WS	S12.7	Multiple Frakturen Halswirbelsäule
M46.01	Spinale Enthesopathie, Okzipito-Atlanto-Axialbereich	S12.9	Fraktur im Bereich Hals, Teil nnbez
M46.02	Spinale Enthesopathie, Zervikalbereich	S13.0	Traumatische Ruptur zervikale Bandscheibe
M46.03	Spinale Enthesopathie, Zervikothorakalbereich	S13.10	Luxation Halswirbel, Höhe nnbez
M46.04	Spinale Enthesopathie, Thorakalbereich	S13.11	Luxation Halswirbel, C1/C2
M46.05	Spinale Enthesopathie, Thorakolumbalbereich	S13.12	Luxation Halswirbel, C2/C3
M46.06	Spinale Enthesopathie, Lumbalbereich	S13.13	Luxation Halswirbel, C3/C4
M46.07	Spinale Enthesopathie, Lumbosakralbereich	S13.14	Luxation Halswirbel, C4/C5
M46.08	Spinale Enthesopathie, Sakral-/Sakrokokzygealbereich	S13.15	Luxation Halswirbel, C5/C6
M46.09	Spinale Enthesopathie, nnbez Lokalisation	S13.16	Luxation Halswirbel, C6/C7
M46.1	Sakroiliitis, aonkl	S13.17	Luxation Halswirbel, C7/T1
M46.40	Diszitis, nnbez, mehrere Lok WS	S13.18	Luxation Halswirbel, sonstige
M46.41	Diszitis, nnbez, Okzipito-Atlanto-Axialbereich	S13.2	Luxation sonst u nnbez Teile im Bereich Hals
M46.42	Diszitis, nnbez, Zervikalbereich	S13.3	Multiple Luxationen im Bereich Hals
M46.43	Diszitis, nnbez, Zervikothorakalbereich	S13.4	Verstauchung u Zerrung, Halswirbelsäule
M46.44	Diszitis, nnbez, Thorakalbereich	S13.6	Verstauch u Zerr Gelenke Bänder, so u nnbez Teile Hals
M46.45	Diszitis, nnbez, Thorakolumbalbereich	S22.00	Fraktur Brustwirbel, Höhe nnbez
M46.46	Diszitis, nnbez, Lumbalbereich	S22.01	Fraktur Brustwirbel, T1 u T2
M46.47	Diszitis, nnbez, Lumbosakralbereich	S22.02	Fraktur Brustwirbel, T3 u T4
M46.48	Diszitis, nnbez, Sakral-/Sakrokokzygealbereich	S22.03	Fraktur Brustwirbel, T5 u T6
M46.49	Diszitis, nnbez, nnbez Lokalisation	S22.04	Fraktur Brustwirbel, T7 u T8
M46.50	Sonst inf Spondylopathien, mehrere Lok WS	S22.05	Fraktur Brustwirbel, T9 u T10
M46.51	Sonst inf Spondylopathien, Okzipito-Atlanto-Axialbereich	S22.06	Fraktur Brustwirbel, T11 u T12
M46.52	Sonst inf Spondylopathien, Zervikalbereich	S22.1	Multiple Frakturen Brustwirbelsäule
M46.53	Sonst inf Spondylopathien, Zervikothorakalbereich	S23.0	Traumatische Ruptur thorakale Bandscheibe
M46.54	Sonst inf Spondylopathien, Thorakalbereich	S23.10	Luxation Brustwirbel, Höhe nnbez
M46.55	Sonst inf Spondylopathien, Thorakolumbalbereich	S23.11	Luxation Brustwirbel, T1/T2 u T2/T3
M46.56	Sonst inf Spondylopathien, Lumbalbereich	S23.12	Luxation Brustwirbel, T3/T4 u T4/T5
M46.57	Sonst inf Spondylopathien, Lumbosakralbereich	S23.13	Luxation Brustwirbel, T5/T6 u T6/T7
M46.58	Sonst inf Spondylopathien, Sakral-/SakrokokzygBereich	S23.14	Luxation Brustwirbel, T7/T8 u T8/T9
M46.59	Sonst infektiöse Spondylopathien, nnbez Lok	S23.15	Luxation Brustwirbel, T9/T10 u T10/T11
M46.80	So nbez entz Spondylopath, mehrere Lok WS	S23.16	Luxation Brustwirbel, T11/T12
M46.81	So nbez entz Spondylopath, Okzipito-Atlanto-Axialbereich	S23.17	Luxation Brustwirbel, T12/L1
M46.82	So nbez entz Spondylopathien, Zervikalbereich	S23.3	Verstauchung u Zerrung Brustwirbelsäule
M46.83	So nbez entz Spondylopath, Zervikothorakalbereich	S32.00	Fraktur Lendenwirbel, Höhe nnbez
M46.84	So nbez entz Spondylopathien, Thorakalbereich	S32.01	Fraktur Lendenwirbel, L1
M46.85	So nbez entz Spondylopath, Thorakolumbalbereich	S32.02	Fraktur Lendenwirbel, L2
M46.86	So nbez entz Spondylopathien, Lumbalbereich	S32.03	Fraktur Lendenwirbel, L3
M46.87	So nbez entz Spondylopath, Lumbosakralbereich	S32.04	Fraktur Lendenwirbel, L4
M46.88	So nbez entz Spondylopath, Sakral-/Sakrokokzygealbereich	S32.05	Fraktur Lendenwirbel, L5
M46.89	So nbez entz Spondylopathien, nnbez Lok	S32.1	Fraktur Os sacrum
M46.90	Entz Spondylopathie, nnbez, mehrere Lok WS	S32.2	Fraktur Os coccygis
M46.91	Entz Spondylopathie, nnbez, Okzipito-Atlanto-Axialbereich	S32.82	Fraktur, Lendenwirbelsäule u Kreuzbein, Teil nnbez
M46.92	Entz Spondylopathie, nnbez, Zervikalbereich	S33.0	Traumatische Ruptur einer lumbalen Bandscheibe
M46.93	Entz Spondylopathie, nnbez, Zervikothorakalbereich	S33.10	Luxation Lendenwirbel, Höhe nnbez
M46.94	Entz Spondylopathie, nnbez, Thorakalbereich	S33.11	Luxation Lendenwirbel, L1/L2
M46.95	Entz Spondylopathie, nnbez, Thorakolumbalbereich	S33.12	Luxation Lendenwirbel, L2/L3
M46.96	Entz Spondylopathie, nnbez, Lumbalbereich	S33.13	Luxation Lendenwirbel, L3/L4
M46.97	Entz Spondylopathie, nnbez, Lumbosakralbereich	S33.14	Luxation Lendenwirbel, L4/L5
M46.98	Entz Spondylopathie, nnbez, Sakral-/SakrokokzygBereich	S33.15	Luxation Lendenwirbel, L5/S1
M46.99	Entz Spondylopathie, nnbez, nnbez Lokalisation	S33.2	Luxation Iliosakral-/Sakro-Kokzygealgelenk
S12.0	Fraktur 1. Halswirbel	S33.3	Luxation sonst u nnbez Teile Lendenwirbelsäule Becken
S12.1	Fraktur 2. Halswirbel	S33.4	Traumatische Symphysensprengung
S12.21	Fraktur 3. Halswirbel	S33.50	Verstauchung Zerrung Lendenwirbelsäule, nnbez
S12.22	Fraktur 4. Halswirbel	S33.51	Verstauchung Zerrung Junct lumbosacr u Bänder
S12.23	Fraktur 5. Halswirbel	S33.6	Verstauchung Zerrung Iliosakralgelenk
S12.24	Fraktur 6. Halswirbel	S33.7	Verstauchung Zerrung so u nnbez Teile LWS Becken
S12.25	Fraktur 7. Halswirbel		



S39.0	Verletzung Muskeln Sehnen Abd LumbosakrGeg Becken	T08.1	Fraktur Wirbelsäule, Höhe nnbez, Offen
T08.0	Fraktur WS, Höhe nnbez, geschlossen od onA		

**Hauptdiagnose I68-4**

M46.40	Diszitis, nnbez, mehrere Lok WS	M46.50	Sonst inf Spondylopathien, mehrere Lok WS
M46.41	Diszitis, nnbez, Okzipito-Atlanto-Axialbereich	M46.51	Sonst inf Spondylopathien, Okzipito-Atlanto-Axialbereich
M46.42	Diszitis, nnbez, Zervikalbereich	M46.52	Sonst inf Spondylopathien, Zervikalbereich
M46.43	Diszitis, nnbez, Zervikothorakalbereich	M46.53	Sonst inf Spondylopathien, Zervikothorakalbereich
M46.44	Diszitis, nnbez, Thorakalbereich	M46.54	Sonst inf Spondylopathien, Thorakalbereich
M46.45	Diszitis, nnbez, Thorakolumbalbereich	M46.55	Sonst inf Spondylopathien, Thorakolumbalbereich
M46.46	Diszitis, nnbez, Lumbalbereich	M46.56	Sonst inf Spondylopathien, Lumbalbereich
M46.47	Diszitis, nnbez, Lumbosakralbereich	M46.57	Sonst inf Spondylopathien, Lumbosakralbereich
M46.48	Diszitis, nnbez, Sakral-/Sakrokokzygealbereich	M46.58	Sonst inf Spondylopathien, Sakral-/SakrokokzygBereich
M46.49	Diszitis, nnbez, nnbez Lokalisation	M46.59	Sonst infektiöse Spondylopathien, nnbez Lok

**Hauptdiagnose I68-5**

S72.40	Distale Fraktur Femur, Teil nnbez	S72.44	Distale Fraktur Femur, interkondylär
S72.41	Distale Fraktur Femur, Condylus (lateralis) (medialis)	S72.8	Frakturen sonstiger Teile, Femur
S72.42	Distale Fraktur Femur, Epiphyse, Epiphysenlösung	S72.9	Fraktur Femur, Teil nnbez
S72.43	Distale Fraktur Femur, suprakondylär		

**ADRG I69****Knochenkrankheiten und spezifische Arthropathien**

Hauptdiagnose in Tabelle I69-1

**DRG I69Z****Knochenkrankheiten und spezifische Arthropathien****Hauptdiagnose I69-1**

E55.0	Floride Rachitis	M06.05	Seronegative chron Polyarthritits Becken/OS
M02.10	Postenteritische Arthritis, mehrere Lok	M06.06	Seronegative chron Polyarthritits Unterschenkel
M02.11	Postenteritische Arthritis Schulterregion	M06.07	Seronegative chron Polyarthritits Knöchel/Fuß
M02.12	Postenteritische Arthritis Oberarm	M06.08	Seronegative chron Polyarthritits, sonst Lok
M02.13	Postenteritische Arthritis Unterarm	M06.09	Seronegative chron Polyarthritits, nnbez Lok
M02.14	Postenteritische Arthritis Hand	M06.20	Bursitis b chron Polyarthritits, mehrere Lok
M02.15	Postenteritische Arthritis Beckenregion/Oberschenkel	M06.21	Bursitis b chron Polyarthritits Schulterregion
M02.16	Postenteritische Arthritis Unterschenkel	M06.22	Bursitis b chron Polyarthritits Oberarm
M02.17	Postenteritische Arthritis Knöchel/Fuß	M06.23	Bursitis b chron Polyarthritits Unterarm
M02.18	Postenteritische Arthritis, sonstige Lok	M06.24	Bursitis b chron Polyarthritits Hand
M02.19	Postenteritische Arthritis, nnbez Lokalisationen	M06.25	Bursitis b chron Polyarthritits Becken/Oberschenkel
M05.80	Sonst seropos chron Polyarthritits, mehrere Lok	M06.26	Bursitis b chron Polyarthritits Unterschenkel
M05.81	Sonst seropos chron Polyarthritits Schulterregion	M06.27	Bursitis b chron Polyarthritits Knöchel/Fuß
M05.82	Sonst seropos chron Polyarthritits Oberarm	M06.28	Bursitis b chron Polyarthritits, sonst Lok
M05.83	Sonst seropos chron Polyarthritits Unterarm	M06.29	Bursitis b chron Polyarthritits, nnbez Lok
M05.84	Sonst seropos chron Polyarthritits Hand	M06.40	Entzündliche Polyarthropathie, mehrere Lokalisationen
M05.85	Sonst seropos chron Polyarthritits Becken/Oberschenkel	M06.41	Entzündliche Polyarthropathie Schulterregion
M05.86	Sonst seropos chron Polyarthritits Unterschenkel	M06.42	Entzündliche Polyarthropathie Oberarm
M05.87	Sonst seropos chron Polyarthritits Knöchel/Fuß	M06.43	Entzündliche Polyarthropathie Unterarm
M05.88	Sonst seropos chron Polyarthritits, sonst Lok	M06.44	Entzündliche Polyarthropathie Hand
M05.89	Sonst seropos chron Polyarthritits, nnbez Lok	M06.45	Entzündliche Polyarthropathie Beckenregion/OS
M05.90	Seropos chron Polyarthritits, nnbez, mehrere Lok	M06.46	Entzündliche Polyarthropathie Unterschenkel
M05.91	Seropos chron Polyarthritits, nnbez, Schulterregion	M06.47	Entzündliche Polyarthropathie Knöchel/Fuß
M05.92	Seropos chron Polyarthritits, nnbez, Oberarm	M06.48	Entzündliche Polyarthropathie, sonst Lokalisation
M05.93	Seropos chron Polyarthritits, nnbez, Unterarm	M06.49	Entzündliche Polyarthropathie, nnbez Lokalisationen
M05.94	Seropos chron Polyarthritits, nnbez, Hand	M06.80	Sonst nbez chron Polyarthritits, mehrere Lok
M05.95	Seropos chron Polyarthritits, nnbez, Becken/Oberschenkel	M06.81	Sonst nbez chron Polyarthritits Schulterregion
M05.96	Seropos chron Polyarthritits, nnbez, Unterschenkel	M06.82	Sonst nbez chron Polyarthritits Oberarm
M05.97	Seropos chron Polyarthritits, nnbez, Knöchel/Fuß	M06.83	Sonst nbez chron Polyarthritits Unterarm
M05.98	Seropos chron Polyarthritits, nnbez, sonst Lok	M06.84	Sonst nbez chron Polyarthritits Hand
M05.99	Seropos chron Polyarthritits, nnbez, nnbez Lok	M06.85	Sonst nbez chron Polyarthritits Becken/Oberschenkel
M06.00	Seronegative chron Polyarthritits, mehrere Lok	M06.86	Sonst nbez chron Polyarthritits Unterschenkel
M06.01	Seronegative chron Polyarthritits Schulterregion	M06.87	Sonst nbez chron Polyarthritits Knöchel/Fuß
M06.02	Seronegative chron Polyarthritits Oberarm	M06.88	Sonst nbez chron Polyarthritits, sonst Lok
M06.03	Seronegative chron Polyarthritits Unterarm	M06.89	Sonst nbez chron Polyarthritits, nnbez Lok
M06.04	Seronegative chron Polyarthritits Hand	M06.90	Chronische Polyarthritits, nnbez, mehrere Lok

M06.91	Chronische Polyarthritis, nnbez, Schulterregion	M11.21	Sonst Chondrokalzinose Schulterregion
M06.92	Chronische Polyarthritis, nnbez, Oberarm	M11.22	Sonst Chondrokalzinose Oberarm
M06.93	Chronische Polyarthritis, nnbez, Unterarm	M11.23	Sonst Chondrokalzinose Unterarm
M06.94	Chronische Polyarthritis, nnbez, Hand	M11.24	Sonst Chondrokalzinose Hand
M06.95	Chronische Polyarthritis, nnbez, Beckenregion/OS	M11.25	Sonst Chondrokalzinose Beckenreg/Oberschenkel
M06.96	Chronische Polyarthritis, nnbez, Unterschenkel	M11.26	Sonst Chondrokalzinose Unterschenkel
M06.97	Chronische Polyarthritis, nnbez, Knöchel/Fuß	M11.27	Sonst Chondrokalzinose Knöchel/Fuß
M06.98	Chronische Polyarthritis, nnbez, sonst Lok	M11.28	Sonst Chondrokalzinose, Sonst Lok
M06.99	Chronische Polyarthritis, nnbez Lok	M11.29	Sonst Chondrokalzinose, nnbez Lokalisationen
M10.00	Idiopathische Gicht, mehrere Lokalisationen	M11.80	Sonst nbez Kristall-Arthropathien, mehrere Lok
M10.01	Idiopathische Gicht Schulterregion	M11.81	Sonst nbez Kristall-Arthropathien Schulterregion
M10.02	Idiopathische Gicht Oberarm	M11.82	Sonst nbez Kristall-Arthropathien Oberarm
M10.03	Idiopathische Gicht Unterarm	M11.83	Sonst nbez Kristall-Arthropathien Unterarm
M10.04	Idiopathische Gicht Hand	M11.84	Sonst nbez Kristall-Arthropathien Hand
M10.05	Idiopathische Gicht Beckenregion/Oberschenkel	M11.85	Sonst nbez Kristall-Arthropathien Beckenreg/OS
M10.06	Idiopathische Gicht Unterschenkel	M11.86	Sonst nbez Kristall-Arthropathien Unterschenkel
M10.07	Idiopathische Gicht Knöchel/Fuß	M11.87	Sonst nbez Kristall-Arthropathien Knöchel/Fuß
M10.08	Idiopathische Gicht, sonstige Lokalisation	M11.88	Sonst nbez Kristall-Arthropathien, sonst Lok
M10.09	Idiopathische Gicht, nnbez Lokalisationen	M11.89	Sonst nbez Kristall-Arthropathien, nnbez Lok
M10.20	Arzneimittelinduzierte Gicht, mehrere Lok	M11.90	Kristall-Arthropathie, nnbez, mehrere Lok
M10.21	Arzneimittelinduzierte Gicht Schulterregion	M11.91	Kristall-Arthropathie, nnbez, Schulterregion
M10.22	Arzneimittelinduzierte Gicht Oberarm	M11.92	Kristall-Arthropathie, nnbez, Oberarm
M10.23	Arzneimittelinduzierte Gicht Unterarm	M11.93	Kristall-Arthropathie, nnbez, Unterarm
M10.24	Arzneimittelinduzierte Gicht Hand	M11.94	Kristall-Arthropathie, nnbez, Hand
M10.25	Arzneimittelinduzierte Gicht Beckenregion/OS	M11.95	Kristall-Arthropathie, nnbez, Beckenreg/Oberschenkel
M10.26	Arzneimittelinduzierte Gicht Unterschenkel	M11.96	Kristall-Arthropathie, nnbez, Unterschenkel
M10.27	Arzneimittelinduzierte Gicht Knöchel/Fuß	M11.97	Kristall-Arthropathie, nnbez, Knöchel/Fuß
M10.28	Arzneimittelinduzierte Gicht, sonstige Lok	M11.98	Kristall-Arthropathie, nnbez, sonst Lok
M10.29	Arzneimittelinduzierte Gicht, nnbez Lok	M11.99	Kristall-Arthropathie, nnbez, nnbez Lokalisationen
M10.40	Sonst sek Gicht, mehrere Lokalisationen	M12.00	Chron postrheum Arth [J-Arth], mehrere Lok
M10.41	Sonst sek Gicht Schulterregion	M12.01	Chron postrheum Arth [J-Arth] Schulterregion
M10.42	Sonst sek Gicht Oberarm	M12.02	Chron postrheum Arth [J-Arth] Oberarm
M10.43	Sonst sek Gicht Unterarm	M12.03	Chron postrheum Arth [J-Arth] Unterarm
M10.44	Sonst sek Gicht Hand	M12.04	Chron postrheum Arth [J-Arth] Hand
M10.45	Sonst sek Gicht Beckenregion/Oberschenkel	M12.05	Chron postrheum Arth [J-Arth] Beckenreg/Oberschenkel
M10.46	Sonst sek Gicht Unterschenkel	M12.06	Chron postrheum Arth [J-Arth] Unterschenkel
M10.47	Sonst sek Gicht Knöchel/Fuß	M12.07	Chron postrheum Arth [J-Arth] Knöchel/Fuß
M10.48	Sonst sek Gicht, sonstige Lokalisation	M12.08	Chron postrheum Arth [J-Arth], Sonst Lok
M10.49	Sonst sek Gicht, nnbez Lokalisationen	M12.09	Chron postrheum Arth [J-Arth], nnbez Lok
M10.90	Gicht, nnbez, mehrere Lokalisationen	M12.10	Kaschin-Beck-KH, mehrere Lokalisationen
M10.91	Gicht, nnbez, Schulterregion	M12.11	Kaschin-Beck-KH Schulterregion
M10.92	Gicht, nnbez, Oberarm	M12.12	Kaschin-Beck-KH Oberarm
M10.93	Gicht, nnbez, Unterarm	M12.13	Kaschin-Beck-KH Unterarm
M10.94	Gicht, nnbez, Hand	M12.14	Kaschin-Beck-KH Hand
M10.95	Gicht, nnbez, Beckenregion/Oberschenkel	M12.15	Kaschin-Beck-KH Beckenregion/Oberschenkel
M10.96	Gicht, nnbez, Unterschenkel	M12.16	Kaschin-Beck-KH Unterschenkel
M10.97	Gicht, nnbez, Knöchel/Fuß	M12.17	Kaschin-Beck-KH Knöchel/Fuß
M10.98	Gicht, nnbez, sonstige Lokalisation	M12.18	Kaschin-Beck-KH, sonst Lokalisation
M10.99	Gicht, nnbez, nnbez Lokalisationen	M12.19	Kaschin-Beck-KH, nnbez Lokalisationen
M11.00	Apatitirrhismus, mehrere Lokalisationen	M12.20	Villonoduläre Synovitis (pigm), mehrere Lok
M11.01	Apatitirrhismus Schulterregion	M12.21	Villonoduläre Synovitis (pigm) Schulterregion
M11.02	Apatitirrhismus Oberarm	M12.22	Villonoduläre Synovitis (pigmentiert) Oberarm
M11.03	Apatitirrhismus Unterarm	M12.23	Villonoduläre Synovitis (pigmentiert) Unterarm
M11.04	Apatitirrhismus Hand	M12.24	Villonoduläre Synovitis (pigmentiert) Hand
M11.05	Apatitirrhismus Beckenregion/Oberschenkel	M12.25	Villonoduläre Synovitis (pigm) Becken/Oberschenkel
M11.06	Apatitirrhismus Unterschenkel	M12.26	Villonoduläre Synovitis (pigm) Unterschenkel
M11.07	Apatitirrhismus Knöchel/Fuß	M12.27	Villonoduläre Synovitis (pigm) Knöchel/Fuß
M11.08	Apatitirrhismus, sonstige Lokalisation	M12.28	Villonoduläre Synovitis (pigm), sonstige Lok
M11.09	Apatitirrhismus, nnbez Lokalisationen	M12.29	Villonoduläre Synovitis (pigmentiert), nnbez Lok
M11.10	Familiäre Chondrokalzinose, mehrere Lok	M12.30	Palindromer Rheumatismus, mehrere Lok
M11.11	Familiäre Chondrokalzinose Schulterregion	M12.31	Palindromer Rheumatismus Schulterregion
M11.12	Familiäre Chondrokalzinose Oberarm	M12.32	Palindromer Rheumatismus Oberarm
M11.13	Familiäre Chondrokalzinose Unterarm	M12.33	Palindromer Rheumatismus Unterarm
M11.14	Familiäre Chondrokalzinose Hand	M12.34	Palindromer Rheumatismus Hand
M11.15	Familiäre Chondrokalzinose Beckenreg/OS	M12.35	Palindromer Rheumatismus Becken/Oberschenkel
M11.16	Familiäre Chondrokalzinose Unterschenkel	M12.36	Palindromer Rheumatismus Unterschenkel
M11.17	Familiäre Chondrokalzinose Knöchel/Fuß	M12.37	Palindromer Rheumatismus Knöchel/Fuß
M11.18	Familiäre Chondrokalzinose, sonstige Lok	M12.38	Palindromer Rheumatismus, sonstige Lok
M11.19	Familiäre Chondrokalzinose, nnbez Lokalisationen	M12.39	Palindromer Rheumatismus, nnbez Lokalisationen
M11.20	Sonst Chondrokalzinose, mehrere Lokalisationen	M12.40	Hydrops intermittens, mehrere Lokalisationen

M12.41	Hydrops intermittens Schulterregion	M19.27	Sonst sek Arthrose Knöchel/Fuß
M12.42	Hydrops intermittens Oberarm	M19.28	Sonst sek Arthrose, sonst Lok
M12.43	Hydrops intermittens Unterarm	M19.29	Sonst sek Arthrose, nnbez Lok
M12.44	Hydrops intermittens Hand	M19.81	Sonst nbez Arthrose Schulterregion
M12.45	Hydrops intermittens Beckenregion/Oberschenkel	M19.82	Sonst nbez Arthrose Oberarm
M12.46	Hydrops intermittens Unterschenkel	M19.83	Sonst nbez Arthrose Unterarm
M12.47	Hydrops intermittens Knöchel/Fuß	M19.84	Sonst nbez Arthrose, Hand
M12.48	Hydrops intermittens, sonstige Lokalisation	M19.85	Sonst nbez Arthrose: Be OSch [Be Fem Hü HüGel IliosacGel]
M12.49	Hydrops intermittens, nnbez Lokalisationen	M19.87	Sonst nbez Arthrose Knöchel/Fuß
M12.50	Traumatische Arthropathie, mehrere Lok	M19.88	Sonst nbez Arthrose, sonst Lokalisation
M12.51	Traumatische Arthropathie Schulterregion	M19.89	Sonst nbez Arthrose, nnbez Lokalisationen
M12.52	Traumatische Arthropathie Oberarm	M19.91	Arthrose, nnbez, Schulterregion
M12.53	Traumatische Arthropathie Unterarm	M19.92	Arthrose, nnbez, Oberarm
M12.54	Traumatische Arthropathie Hand	M19.93	Arthrose, nnbez, Unterarm
M12.55	Traumatische Arthropathie Becken/Oberschenkel	M19.94	Arthrose, nnbez, Hand
M12.56	Traumatische Arthropathie Unterschenkel	M19.95	Arthrose, nnbez, Be Obersch [Be Fem Hü HüGel IliosacGel]
M12.57	Traumatische Arthropathie Knöchel/Fuß	M19.97	Arthrose, nnbez, Knöchel/Fuß
M12.58	Traumatische Arthropathie, sonstige Lok	M19.98	Arthrose, nnbez, sonstige Lokalisation
M12.59	Traumatische Arthropathie, nnbez Lokalisationen	M19.99	Arthrose, nnbez, nnbez Lokalisationen
M13.0	Polyarthritis, nnbez	M24.60	Ankylose ein Gelenk, mehrere Lok
M15.0	Primäre generalisierte (Osteo-) Arthrose	M24.61	Ankylose ein Gelenk Schulterregion
M15.1	Heberden-Knoten (mit Arthropathie)	M24.62	Ankylose ein Gelenk Oberarm
M15.2	Bouchard-Knoten (mit Arthropathie)	M24.63	Ankylose ein Gelenk Unterarm
M15.3	Sekundäre multiple Arthrose	M24.64	Ankylose ein Gelenk Hand
M15.4	Erosive (Osteo-) Arthrose	M24.65	Ankylose ein Gelenk Beckenreg/Oberschenkel
M15.9	Polyarthrose, nnbez	M24.66	Ankylose ein Gelenk Unterschenkel
M16.0	Primäre Koxarthrose, beidseitig	M24.67	Ankylose ein Gelenk Knöchel/Fuß
M16.1	Sonstige primäre Koxarthrose	M24.68	Ankylose ein Gelenk, sonstige Lokalisation
M16.2	Koxarthrose als Folge einer Dysplasie, beidseitig	M24.69	Ankylose ein Gelenk, nnbez Lokalisationen
M16.3	Sonstige dysplastische Koxarthrose	M25.00	Hämarthros, mehrere Lokalisationen
M16.4	Posttraumatische Koxarthrose, beidseitig	M25.01	Hämarthros Schulterregion
M16.5	Sonstige posttraumatische Koxarthrose	M25.02	Hämarthros Oberarm
M16.6	Sonstige sekundäre Koxarthrose, beidseitig	M25.03	Hämarthros Unterarm
M16.7	Sonstige sekundäre Koxarthrose	M25.04	Hämarthros Hand
M16.9	Koxarthrose, nnbez	M25.05	Hämarthros Beckenregion/Oberschenkel
M17.0	Primäre Gonarthrose, beidseitig	M25.06	Hämarthros Unterschenkel
M17.1	Sonstige primäre Gonarthrose	M25.07	Hämarthros Knöchel/Fuß
M17.2	Posttraumatische Gonarthrose, beidseitig	M25.08	Hämarthros, sonstige Lokalisation
M17.3	Sonstige posttraumatische Gonarthrose	M25.09	Hämarthros, nnbez Lokalisationen
M17.4	Sonstige sekundäre Gonarthrose, beidseitig	M42.00	Juv Osteochon WS, mehrere Lok WS
M17.5	Sonstige sekundäre Gonarthrose	M42.01	Juv Osteochon WS, Okzipito-Atlanto-Axialbereich
M17.9	Gonarthrose, nnbez	M42.02	Juv Osteochon WS, Zervikalbereich
M18.0	Primäre Rhizarthrose, beidseitig	M42.03	Juv Osteochon WS, Zervikothorakalbereich
M18.1	Sonstige primäre Rhizarthrose	M42.04	Juv Osteochon WS, Thorakalbereich
M18.2	Posttraumatische Rhizarthrose, beidseitig	M42.05	Juv Osteochon WS, Thorakolumbalbereich
M18.3	Sonstige posttraumatische Rhizarthrose	M42.06	Juv Osteochon WS, Lumbalbereich
M18.4	Sonstige sekundäre Rhizarthrose, beidseitig	M42.07	Juv Osteochon WS, Lumbosakralbereich
M18.5	Sonstige sekundäre Rhizarthrose	M42.08	Juv Osteochon WS, Sakral-/Sakrokokzygealbereich
M18.9	Rhizarthrose, nnbez	M42.09	Juv Osteochon WS, nnbez Lok
M19.01	Primäre Arthrose Schulterregion	M42.10	Osteochon WS b Erw, mehrere Lok WS
M19.02	Primäre Arthrose Oberarm	M42.11	Osteochon WS b Erw, Okzipito-Atlanto-Axialbereich
M19.03	Primäre Arthrose Unterarm	M42.12	Osteochon WS b Erw, Zervikalbereich
M19.04	Prim Arthrose sonst Gel, Hand	M42.13	Osteochon WS b Erw, Zervikothorakalbereich
M19.05	Prim Arthrose sonst Gel: Be OSch [Be Fem Hü Hü- IliosGel]	M42.14	Osteochon WS b Erw, Thorakalbereich
M19.07	Primäre Arthrose Knöchel/Fuß	M42.15	Osteochon WS b Erw, Thorakolumbalbereich
M19.08	Prim Arthro so Gel [Hal Kop Ripp Rum Schäd WS]	M42.16	Osteochon WS b Erw, Lumbalbereich
M19.09	Primäre Arthrose sonst Gelenke, nnbez Lok	M42.17	Osteochon WS b Erw, Lumbosakralbereich
M19.11	Posttraumatische Arthrose Schulterregion	M42.18	Osteochon WS b Erw, Sakral-/Sakrokokzygealbereich
M19.12	Posttraumatische Arthrose Oberarm	M42.19	Osteochon WS b Erw, nnbez Lok
M19.13	Posttraumatische Arthrose Unterarm	M42.90	Osteochondrose WS, nnbez, mehrere Lok WS
M19.14	Posttraumat Arthrose sonst Gel, Hand	M42.91	Osteochondrose WS, nnbez, Okzip-Atlant-AxBereich
M19.15	Posttr Arthrose sonst Gel: Be OSch [Be Fem Hü Hü- IliosGel]	M42.92	Osteochondrose WS, nnbez, Zervikalbereich
M19.17	Posttraumatische Arthrose Knöchel/Fuß	M42.93	Osteochondrose WS, nnbez, Zervikothorakalbereich
M19.18	Posttraumatische Arthrose sonst Gelenke	M42.94	Osteochondrose WS, nnbez, Thorakalbereich
M19.19	Posttraumatische Arthrose so Gelenke, nnbez Lok	M42.95	Osteochondrose WS, nnbez, Thorakolumbalbereich
M19.21	Sonst sek Arthrose Schulterregion	M42.96	Osteochondrose WS, nnbez, Lumbalbereich
M19.22	Sonst sek Arthrose Oberarm	M42.97	Osteochondrose WS, nnbez, Lumbosakralbereich
M19.23	Sonst sek Arthrose Unterarm	M42.98	Osteochon WS, nnbez, Sakral-/Sakrokokzygealbereich
M19.24	Sonst sek Arthrose, Hand	M42.99	Osteochondrose WS, nnbez, nnbez Lok
M19.25	Sonst sek Arthrose: Be OSch [Be Fem Hü HüGel IliosacGel]	M80.00	Postmenop Osteoporose m path Fraktur, mehr Lok

M80.01	Postmenop Osteoporose m path Fx Schulterregion	M80.91	Nnbez Osteoporose m path Fx Schulterregion
M80.02	Postmenop Osteoporose m path Fx Oberarm	M80.92	Nnbez Osteoporose m path Fx Oberarm
M80.03	Postmenop Osteoporose m path Fx Unterarm	M80.93	Nnbez Osteoporose m path Fx Unterarm
M80.04	Postmenop Osteoporose m path Fx Hand	M80.94	Nnbez Osteoporose m path Fx Hand
M80.05	Postmenop Osteoporose m path Fx Becken/OS	M80.95	Nnbez Osteoporose m path Fx Becken/OS
M80.06	Postmenop Osteoporose m path Fx Unterschenkel	M80.96	Nnbez Osteoporose m path Fx Unterschenkel
M80.07	Postmenop Osteoporose m path Fx Knöchel/Fuß	M80.97	Nnbez Osteoporose m path Fx Knöchel/Fuß
M80.08	Postmenop Osteoporose m path Fx, sonst Lok	M80.98	Nnbez Osteoporose m path Fx, sonst Lok
M80.09	Postmenop Osteoporose m path Fx, nnbezLok	M80.99	Nnbez Osteoporose m path Fx, nnbez Lok
M80.10	Osteoporose m path Fx nach Ovarrektomie, mehr Lok	M81.00	Postmenopausale Osteoporose, mehrere Lok
M80.11	Osteoporose m path Fx nach Ovarrekt, Schulterregion	M81.01	Postmenopausale Osteoporose Schulterregion
M80.12	Osteoporose m path Fx nach Ovarrekt, Oberarm	M81.02	Postmenopausale Osteoporose Oberarm
M80.13	Osteoporose m path Fx nach Ovarrekt, Unterarm	M81.03	Postmenopausale Osteoporose Unterarm
M80.14	Osteoporose m path Fx nach Ovarrekt, Hand	M81.04	Postmenopausale Osteoporose Hand
M80.15	Osteoporose m path Fx nach Ovarrekt, Beckenreg/OS	M81.05	Postmenopausale Osteoporose Becken/OS
M80.16	Osteoporose m path Fx nach Ovarrekt, Unterschenkel	M81.06	Postmenopausale Osteoporose Unterschenkel
M80.17	Osteoporose m path Fx nach Ovarrekt, Knöchel/Fuß	M81.07	Postmenopausale Osteoporose Knöchel/Fuß
M80.18	Osteoporose m path Fx nach Ovarrekt, sonst Lok	M81.08	Postmenopausale Osteoporose, sonst Lok
M80.19	Osteoporose m path Fx nach Ovarrekt, nnbez Lok	M81.09	Postmenopausale Osteoporose, nnbez Lok
M80.20	Inaktivitätsosteoporose m path Fraktur, mehr Lok	M81.10	Osteoporose nach Ovarrektomie, mehrere Lok
M80.21	Inaktivitätsosteoporose m path Fx Schulterregion	M81.11	Osteoporose nach Ovarrektomie, Schulterregion
M80.22	Inaktivitätsosteoporose m path Fx Oberarm	M81.12	Osteoporose nach Ovarrektomie, Oberarm
M80.23	Inaktivitätsosteoporose m path Fx Unterarm	M81.13	Osteoporose nach Ovarrektomie, Unterarm
M80.24	Inaktivitätsosteoporose m path Fx Hand	M81.14	Osteoporose nach Ovarrektomie, Hand
M80.25	Inaktivitätsosteoporose m path Fx Becken/OS	M81.15	Osteoporose nach Ovarrektomie, Becken/OS
M80.26	Inaktivitätsosteoporose m path Fx Unterschenkel	M81.16	Osteoporose nach Ovarrektomie, Unterschenkel
M80.27	Inaktivitätsosteoporose m path Fx Knöchel/Fuß	M81.17	Osteoporose nach Ovarrektomie, Knöchel/Fuß
M80.28	Inaktivitätsosteoporose m path Fx, sonst Lok	M81.18	Osteoporose nach Ovarrektomie, sonst Lokalisation
M80.29	Inaktivitätsosteoporose m path Fx, nnbez Lok	M81.19	Osteoporose nach Ovarrektomie, nnbez Lok
M80.30	Osteoporose m path Fx d Malabs n chir Eingr, mehr Lok	M81.20	Inaktivitätsosteoporose, mehrere Lok
M80.31	Osteoporose m path Fx d Malabs n chir Eingr, Schulterreg	M81.21	Inaktivitätsosteoporose Schulterregion
M80.32	Osteoporose m path Fx d Malabs n chir Eingr, Oberarm	M81.22	Inaktivitätsosteoporose Oberarm
M80.33	Osteoporose m path Fx d Malabs n chir Eingr, Unterarm	M81.23	Inaktivitätsosteoporose Unterarm
M80.34	Osteoporose m path Fx d Malabs n chir Eingr, Hand	M81.24	Inaktivitätsosteoporose Hand
M80.35	Osteoporose m path Fx d Malabs n chir Eingr, BeReg/OS	M81.25	Inaktivitätsosteoporose Beckenregion/Oberschenkel
M80.36	Osteoporose m path Fx d Malabs n chir Eingr, US	M81.26	Inaktivitätsosteoporose Unterschenkel
M80.37	Osteoporose m path Fx d Malabs n chir Eingr, Knöch/Fuß	M81.27	Inaktivitätsosteoporose Knöchel/Fuß
M80.38	Osteoporose m path Fx d Malabs n chir Eingr, sonst Lok	M81.28	Inaktivitätsosteoporose, sonstige Lokalisation
M80.39	Osteoporose m path Fx d Malabs n chir Eingr, nnbez Lok	M81.29	Inaktivitätsosteoporose, nnbez Lokalisationen
M80.40	AM-induz Osteoporose m path Fx, mehrere Lok	M81.30	Osteoporose infolge Malabs nach chir Eingr, mehrere Lok
M80.41	AM-induz Osteoporose m path Fx Schulterregion	M81.31	Osteoporose infolge Malabs nach chir Eingr, Schulterreg
M80.42	AM-induz Osteoporose m path Fx Oberarm	M81.32	Osteoporose infolge Malabs nach chir Eingr, Oberarm
M80.43	AM-induz Osteoporose m path Fx Unterarm	M81.33	Osteoporose infolge Malabs nach chir Eingr, Unterarm
M80.44	AM-induz Osteoporose m path Fx Hand	M81.34	Osteoporose infolge Malabs nach chir Eingr, Hand
M80.45	AM-induz Osteoporose m path Fx Becken/OS	M81.35	Osteoporose infolge Malabs nach chir Eingr, BeReg/OS
M80.46	AM-induz Osteoporose m path Fx Unterschenkel	M81.36	Osteoporose infolge Malabs nach chir Eingr, US
M80.47	AM-induz Osteoporose m path Fx Knöchel/Fuß	M81.37	Osteoporose infolge Malabs nach chir Eingr, Knöchel/Fuß
M80.48	AM-induz Osteoporose m path Fx, sonst Lok	M81.38	Osteoporose infolge Malabs nach chir Eingr, sonst Lok
M80.49	AM-induz Osteoporose m path Fx, nnbez Lok	M81.39	Osteoporose infolge Malabs nach chir Eingr, nnbez Lok
M80.50	Idiopath Osteoporose m path Fx, mehrere Lok	M81.40	AM-induz Osteoporose, mehrere Lok
M80.51	Idiopath Osteoporose m path Fx Schulterregion	M81.41	AM-induz Osteoporose Schulterregion
M80.52	Idiopath Osteoporose m path Fx Oberarm	M81.42	AM-induz Osteoporose Oberarm
M80.53	Idiopath Osteoporose m path Fx Unterarm	M81.43	AM-induz Osteoporose Unterarm
M80.54	Idiopath Osteoporose m path Fx Hand	M81.44	AM-induz Osteoporose Hand
M80.55	Idiopath Osteoporose m path Fx Becken/OS	M81.45	AM-induz Osteoporose Beckenregion/Oberschenkel
M80.56	Idiopath Osteoporose m path Fx Unterschenkel	M81.46	AM-induz Osteoporose Unterschenkel
M80.57	Idiopath Osteoporose m path Fx Knöchel/Fuß	M81.47	AM-induz Osteoporose Knöchel/Fuß
M80.58	Idiopath Osteoporose m path Fx, sonst Lok	M81.48	AM-induz Osteoporose, sonst Lok
M80.59	Idiopath Osteoporose m path Fx, nnbez Lok	M81.49	Arzneimittelinduzierte Osteoporose, nnbez Lok
M80.80	Sonst Osteoporose m path Fx, mehrere Lok	M81.50	Idiopathische Osteoporose, mehrere Lok
M80.81	Sonst Osteoporose m path Fx Schulterregion	M81.51	Idiopathische Osteoporose Schulterregion
M80.82	Sonst Osteoporose m path Fx Oberarm	M81.52	Idiopathische Osteoporose Oberarm
M80.83	Sonst Osteoporose m path Fx Unterarm	M81.53	Idiopathische Osteoporose Unterarm
M80.84	Sonst Osteoporose m path Fx Hand	M81.54	Idiopathische Osteoporose Hand
M80.85	Sonst Osteoporose m path Fx Becken/OS	M81.55	Idiopathische Osteoporose Becken/Oberschenkel
M80.86	Sonst Osteoporose m path Fx Unterschenkel	M81.56	Idiopathische Osteoporose Unterschenkel
M80.87	Sonst Osteoporose m path Fx Knöchel/Fuß	M81.57	Idiopathische Osteoporose Knöchel/Fuß
M80.88	Sonst Osteoporose m path Fx, sonst Lok	M81.58	Idiopathische Osteoporose, sonstige Lok
M80.89	Sonst Osteoporose m path Fx, nnbez Lok	M81.59	Idiopathische Osteoporose, nnbez Lokalisationen
M80.90	Nnbez Osteoporose m path Fx, mehrere Lok	M81.60	Lokalisierte Osteoporose [Lequesne], mehrere Lok

M81.61	Lokalisierte Osteoporose [Lequesne], Schulterregion	M83.41	Aluminiumosteopathie Schulterregion
M81.62	Lokalisierte Osteoporose [Lequesne], Oberarm	M83.42	Aluminiumosteopathie Oberarm
M81.63	Lokalisierte Osteoporose [Lequesne], Unterarm	M83.43	Aluminiumosteopathie Unterarm
M81.64	Lokalisierte Osteoporose [Lequesne], Hand	M83.44	Aluminiumosteopathie Hand
M81.65	Lokalisierte Osteoporose [Lequesne], Becken/OS	M83.45	Aluminiumosteopathie Beckenregion/Oberschenkel
M81.66	Lokalisierte Osteoporose [Lequesne], Unterschenkel	M83.46	Aluminiumosteopathie Unterschenkel
M81.67	Lokalisierte Osteoporose [Lequesne], Knöchel/Fuß	M83.47	Aluminiumosteopathie Knöchel/Fuß
M81.68	Lokalisierte Osteoporose [Lequesne], sonst Lok	M83.48	Aluminiumosteopathie, sonstige Lokalisation
M81.69	Lokalisierte Osteoporose [Lequesne], nnbez Lok	M83.49	Aluminiumosteopathie, nnbez Lokalisationen
M81.80	Sonstige Osteoporose, mehrere Lokalisationen	M83.50	Sonst AM-induz Osteomalazie b Erw, mehrere Lok
M81.81	Sonstige Osteoporose Schulterregion	M83.51	Sonst AM-induz Osteomalazie b Erw, Schulterregion
M81.82	Sonstige Osteoporose Oberarm	M83.52	Sonst AM-induz Osteomalazie b Erw, Oberarm
M81.83	Sonstige Osteoporose Unterarm	M83.53	Sonst AM-induz Osteomalazie b Erw, Unterarm
M81.84	Sonstige Osteoporose Hand	M83.54	Sonst AM-induz Osteomalazie b Erw, Hand
M81.85	Sonstige Osteoporose Beckenregion/OS	M83.55	Sonst AM-induz Osteomalazie b Erw, Beckenreg/OS
M81.86	Sonstige Osteoporose Unterschenkel	M83.56	Sonst AM-induz Osteomalazie b Erw, Unterschenkel
M81.87	Sonstige Osteoporose Knöchel/Fuß	M83.57	Sonst AM-induz Osteomalazie b Erw, Knöchel/Fuß
M81.88	Sonstige Osteoporose, sonstige Lokalisation	M83.58	Sonst AM-induz Osteomalazie b Erw, so Lok
M81.89	Sonstige Osteoporose, nnbez Lokalisationen	M83.59	Sonst AM-induz Osteomalazie b Erw, nnbez Lok
M81.90	Osteoporose, nnbez, mehrere Lokalisationen	M83.80	Sonst Osteomalazie im ErwAlter, mehrere Lok
M81.91	Osteoporose, nnbez, Schulterregion	M83.81	Sonst Osteomalazie im ErwAlter, Schulterregion
M81.92	Osteoporose, nnbez, Oberarm	M83.82	Sonst Osteomalazie im ErwAlter, Oberarm
M81.93	Osteoporose, nnbez, Unterarm	M83.83	Sonst Osteomalazie im ErwAlter, Unterarm
M81.94	Osteoporose, nnbez, Hand	M83.84	Sonst Osteomalazie im ErwAlter, Hand
M81.95	Osteoporose, nnbez, Beckenregion/Oberschenkel	M83.85	Sonst Osteomalazie im ErwAlter, Becken/OS
M81.96	Osteoporose, nnbez, Unterschenkel	M83.86	Sonst Osteomalazie im ErwAlter, Unterschenkel
M81.97	Osteoporose, nnbez, Knöchel/Fuß	M83.87	Sonst Osteomalazie im ErwAlter, Knöchel/Fuß
M81.98	Osteoporose, nnbez, sonstige Lokalisation	M83.88	Sonst Osteomalazie im ErwAlter, sonst Lok
M81.99	Osteoporose, nnbez, nnbez Lokalisationen	M83.89	Sonst Osteomalazie im ErwAlter, nnbez Lok
M83.00	Osteomalazie im Wochenbett, mehrere Lok	M83.90	Osteomalazie im ErwAlter, nnbez, mehrere Lok
M83.01	Osteomalazie im Wochenbett, Schulterregion	M83.91	Osteomalazie im ErwAlter, nnbez, Schulterregion
M83.02	Osteomalazie im Wochenbett, Oberarm	M83.92	Osteomalazie im ErwAlter, nnbez, Oberarm
M83.03	Osteomalazie im Wochenbett, Unterarm	M83.93	Osteomalazie im ErwAlter, nnbez, Unterarm
M83.04	Osteomalazie im Wochenbett, Hand	M83.94	Osteomalazie im ErwAlter, nnbez, Hand
M83.05	Osteomalazie im Wochenbett, Becken/Oberschenkel	M83.95	Osteomalazie im ErwAlter, nnbez, Becken/Oberschenkel
M83.06	Osteomalazie im Wochenbett, Unterschenkel	M83.96	Osteomalazie im ErwAlter, nnbez, Unterschenkel
M83.07	Osteomalazie im Wochenbett, Knöchel/Fuß	M83.97	Osteomalazie im ErwAlter, nnbez, Knöchel/Fuß
M83.08	Osteomalazie im Wochenbett, sonst Lokalisation	M83.98	Osteomalazie im ErwAlter, nnbez, sonst Lok
M83.09	Osteomalazie im Wochenbett, nnbez Lokalisationen	M83.99	Osteomalazie im ErwAlter, nnbez, nnbez Lok
M83.10	Senile Osteomalazie, mehrere Lokalisationen	M85.00	Fibröse Dysplasie (monostotisch), mehrere Lok
M83.11	Senile Osteomalazie Schulterregion	M85.01	Fibröse Dysplasie (monostotisch) Schulterregion
M83.12	Senile Osteomalazie Oberarm	M85.02	Fibröse Dysplasie (monostotisch) Oberarm
M83.13	Senile Osteomalazie Unterarm	M85.03	Fibröse Dysplasie (monostotisch) Unterarm
M83.14	Senile Osteomalazie Hand	M85.04	Fibröse Dysplasie (monostotisch) Hand
M83.15	Senile Osteomalazie Beckenregion/Oberschenkel	M85.05	Fibröse Dysplasie (monostotisch) Becken/OS
M83.16	Senile Osteomalazie Unterschenkel	M85.06	Fibröse Dysplasie (monostotisch) Unterschenkel
M83.17	Senile Osteomalazie Knöchel/Fuß	M85.07	Fibröse Dysplasie (monostotisch) Knöchel/Fuß
M83.18	Senile Osteomalazie, sonstige Lokalisation	M85.08	Fibröse Dysplasie (monostotisch), sonst Lok
M83.19	Senile Osteomalazie, nnbez Lokalisationen	M85.09	Fibröse Dysplasie (monostotisch), nnbez Lok
M83.20	Osteomalazie ErwAlter d Malabs, mehrere Lok	M85.30	Ostitis condensans, mehrere Lokalisationen
M83.21	Osteomalazie ErwAlter d Malabs, Schulterregion	M85.31	Ostitis condensans Schulterregion
M83.22	Osteomalazie ErwAlter d Malabs, Oberarm	M85.32	Ostitis condensans Oberarm
M83.23	Osteomalazie ErwAlter d Malabs, Unterarm	M85.33	Ostitis condensans Unterarm
M83.24	Osteomalazie ErwAlter d Malabs, Hand	M85.34	Ostitis condensans Hand
M83.25	Osteomalazie ErwAlter d Malabs, Becken/OS	M85.35	Ostitis condensans Beckenregion/Oberschenkel
M83.26	Osteomalazie ErwAlter d Malabs, Unterschenkel	M85.36	Ostitis condensans Unterschenkel
M83.27	Osteomalazie ErwAlter d Malabs, Knöchel/Fuß	M85.37	Ostitis condensans Knöchel/Fuß
M83.28	Osteomalazie ErwAlter d Malabs, sonst Lok	M85.38	Ostitis condensans, sonstige Lokalisation
M83.29	Osteomalazie ErwAlter d Malabs, nnbez Lok	M85.39	Ostitis condensans, nnbez Lokalisationen
M83.30	Osteomalazie ErwAlter d Fehl-/Mangelernähr, mehr Lok	M85.40	Solitäre Knochenzyste, mehrere Lokalisationen
M83.31	Osteomalazie ErwAlter d Fehl-/Mangelernähr, Schulterreg	M85.41	Solitäre Knochenzyste Schulterregion
M83.32	Osteomalazie ErwAlter d Fehl-/Mangelernähr, Oberarm	M85.42	Solitäre Knochenzyste Oberarm
M83.33	Osteomalazie ErwAlter d Fehl-/Mangelernähr, Unterarm	M85.43	Solitäre Knochenzyste Unterarm
M83.34	Osteomalazie ErwAlter d Fehl-/Mangelernähr, Hand	M85.44	Solitäre Knochenzyste Hand
M83.35	Osteomalazie ErwAlter d Fehl-/Mangelernähr, BeReg/OS	M85.45	Solitäre Knochenzyste Becken/Oberschenkel
M83.36	Osteomalazie ErwAlter d Fehl-/Mangelernähr, US	M85.46	Solitäre Knochenzyste Unterschenkel
M83.37	Osteomalazie ErwAlter d Fehl-/Mangelernähr, Knöchel/Fuß	M85.47	Solitäre Knochenzyste Knöchel/Fuß
M83.38	Osteomalazie ErwAlter d Fehl-/Mangelernähr, so Lok	M85.48	Solitäre Knochenzyste, sonstige Lokalisation
M83.39	Osteomalazie ErwAlter d Fehl-/Mangelernähr, nnbez Lok	M85.49	Solitäre Knochenzyste, nnbez Lokalisationen
M83.40	Aluminiumosteopathie, mehrere Lokalisationen	M85.50	Aneurysmatische Knochenzyste, mehrere Lok

M85.51	Aneurysmatische Knochenzyste Schulterregion	M88.96	Osteodystrophia deformans, nnbez, Unterschenkel
M85.52	Aneurysmatische Knochenzyste Oberarm	M88.97	Osteodystrophia deformans, nnbez, Knöchel/Fuß
M85.53	Aneurysmatische Knochenzyste Unterarm	M88.98	Osteodystrophia deformans, nnbez, sonst Lok
M85.54	Aneurysmatische Knochenzyste Hand	M88.99	Osteodystrophia deformans, nnbez, nnbez Lok
M85.55	Aneurysmatische Knochenzyste Becken/OS	M89.40	Sonst hypertroph Osteoarthropathie, mehrere Lok
M85.56	Aneurysmatische Knochenzyste Unterschenkel	M89.41	Sonst hypertroph Osteoarthropathie Schulterregion
M85.57	Aneurysmatische Knochenzyste Knöchel/Fuß	M89.42	Sonst hypertroph Osteoarthropathie Oberarm
M85.58	Aneurysmatische Knochenzyste, so Lokalisation	M89.43	Sonst hypertroph Osteoarthropathie Unterarm
M85.59	Aneurysmatische Knochenzyste, nnbez Lok	M89.44	Sonst hypertroph Osteoarthropathie Hand
M85.60	Sonstige Knochenzyste, mehrere Lokalisationen	M89.45	Sonst hypertroph Osteoarthropathie Becken/OS
M85.61	Sonstige Knochenzyste Schulterregion	M89.46	Sonst hypertroph Osteoarthropathie Unterschenkel
M85.62	Sonstige Knochenzyste Oberarm	M89.47	Sonst hypertroph Osteoarthropathie Knöchel/Fuß
M85.63	Sonstige Knochenzyste Unterarm	M89.48	Sonst hypertroph Osteoarthropathie, sonst Lok
M85.64	Sonstige Knochenzyste Hand	M89.49	Sonst hypertroph Osteoarthropathie, nnbez Lok
M85.65	Sonstige Knochenzyste Beckenregion/OS	M91.0	Juvenile Osteochondrose Becken
M85.66	Sonstige Knochenzyste Unterschenkel	M91.1	Juv Osteochon Femurkopf [Perthes-Legg-Calvé-KH]
M85.67	Sonstige Knochenzyste Knöchel/Fuß	M91.2	Coxa plana
M85.68	Sonstige Knochenzyste, sonst Lok	M91.3	Pseudokoxalgie
M85.69	Sonstige Knochenzyste, nnbez Lokalisationen	M91.8	Sonst juvenile Osteochondrose Hüfte Becken
M87.00	Idiopath aseptische Knochennekrose, mehrere Lok	M91.9	Juvenile Osteochondrose Hüfte Becken, nnbez
M87.01	Idiopath aseptische Knochennekrose Schulterregion	M92.0	Juvenile Osteochondrose Humerus
M87.02	Idiopath aseptische Knochennekrose Oberarm	M92.1	Juvenile Osteochondrose Radius Ulna
M87.03	Idiopath aseptische Knochennekrose Unterarm	M92.2	Juvenile Osteochondrose Hand
M87.04	Idiopath aseptische Knochennekrose Hand	M92.3	Sonst juvenile Osteochondrose ob Extremität
M87.05	Idiopath aseptische Knochennekrose Becken/OS	M92.4	Juvenile Osteochondrose Patella
M87.06	Idiopath aseptische Knochennekrose Unterschenkel	M92.5	Juvenile Osteochondrose Tibia Fibula
M87.07	Idiopath aseptische Knochennekrose Knöchel/Fuß	M92.6	Juvenile Osteochondrose Tarsus
M87.08	Idiopath aseptische Knochennekrose, sonst Lok	M92.7	Juvenile Osteochondrose Metatarsus
M87.09	Idiopath aseptische Knochennekrose, nnbez Lok	M92.8	Sonstige nbez juvenile Osteochondrose
M88.0	Osteodystrophia deformans Schädelknochen	M92.9	Juvenile Osteochondrose, nnbez
M88.80	Osteodystrophia deformans sonst Knochen, mehr Lok	M93.0	Epiphyseolysis capitis femoris (nichttraumatisch)
M88.81	Osteodystrophia deformans Schulterregion	M93.1	Kienböck-Krankheit b Erwachsenen
M88.82	Osteodystrophia deformans Oberarm	M93.2	Osteochondrosis dissecans
M88.83	Osteodystrophia deformans Unterarm	M93.8	Sonstige nbez Osteochondropathien
M88.84	Osteodystrophia deformans Hand	M93.9	Osteochondropathie, nnbez
M88.85	Osteodystrophia deformans Becken/Oberschenkel	M94.20	Chondromalazie, mehrere Lokalisationen
M88.86	Osteodystrophia deformans Unterschenkel	M94.21	Chondromalazie Schulterregion
M88.87	Osteodystrophia deformans Knöchel/Fuß	M94.22	Chondromalazie Oberarm
M88.88	Osteodystrophia deformans sonstige Knochen	M94.23	Chondromalazie Unterarm
M88.89	Osteodystrophia deformans sonst Knochen, nnbez Lok	M94.24	Chondromalazie Hand
M88.90	Osteodystrophia deformans, nnbez, mehrere Lok	M94.25	Chondromalazie: Be OSch [Be Fe Ges Hü HüGel IliosakGel]
M88.91	Osteodystrophia deformans, nnbez, Schulterregion	M94.26	Chondromalazie, Unterschenkel
M88.92	Osteodystrophia deformans, nnbez, Oberarm	M94.27	Chondromalazie Knöchel/Fuß
M88.93	Osteodystrophia deformans, nnbez, Unterarm	M94.28	Chondromalazie, sonstige Lokalisation
M88.94	Osteodystrophia deformans, nnbez, Hand	M94.29	Chondromalazie, nnbez Lokalisationen
M88.95	Osteodystrophia deformans, nnbez, Becken/OS		

**ADRG I71****Muskel- und Sehnenkrankungen oder Verstauchung, Zerrung und Luxation an Hüftgelenk, Becken und Oberschenkel**

Hauptdiagnose in Tabelle I71-1

**DRG I71Z****Muskel- und Sehnenkrankungen oder Verstauchung, Zerrung und Luxation an Hüftgelenk, Becken und Oberschenkel****Diagnose I71-1**

M25.10	Gelenkfistel, mehrere Lokalisationen	M25.51	Gelenkschmerz Schulterregion
M25.11	Gelenkfistel Schulterregion	M25.52	Gelenkschmerz Oberarm
M25.12	Gelenkfistel Oberarm	M25.53	Gelenkschmerz Unterarm
M25.13	Gelenkfistel Unterarm	M25.54	Gelenkschmerz Hand
M25.14	Gelenkfistel Hand	M25.55	Gelenkschmerz Beckenregion/Oberschenkel
M25.15	Gelenkfistel Beckenregion/Oberschenkel	M25.56	Gelenkschmerz Unterschenkel
M25.16	Gelenkfistel Unterschenkel	M25.57	Gelenkschmerz Knöchel/Fuß
M25.17	Gelenkfistel Knöchel/Fuß	M25.58	Gelenkschmerz, sonstige Lokalisation
M25.18	Gelenkfistel, sonstige Lokalisation	M25.59	Gelenkschmerz, nnbez Lokalisationen
M25.19	Gelenkfistel, nnbez Lokalisationen	M25.60	Gelenksteife, aonkl, mehrere Lokalisationen
M25.50	Gelenkschmerz, mehrere Lokalisationen	M25.61	Gelenksteife, aonkl, Schulterregion

M25.62	Gelenksteife, aonkl, Oberarm	M79.10	Myalgie, mehrere Lokalisationen
M25.63	Gelenksteife, aonkl, Unterarm	M79.11	Myalgie Schulterregion
M25.64	Gelenksteife, aonkl, Hand	M79.12	Myalgie Oberarm
M25.65	Gelenksteife, aonkl, Beckenregion/Oberschenkel	M79.13	Myalgie Unterarm
M25.66	Gelenksteife, aonkl, Unterschenkel	M79.14	Myalgie Hand
M25.67	Gelenksteife, aonkl, Knöchel/Fuß	M79.15	Myalgie Beckenregion/Oberschenkel
M25.68	Gelenksteife, aonkl, sonstige Lokalisation	M79.16	Myalgie Unterschenkel
M25.69	Gelenksteife, aonkl, nnbez Lokalisationen	M79.17	Myalgie Knöchel/Fuß
M25.80	Sonstige nbez Gelenk-KH, mehrere Lokalisationen	M79.18	Myalgie, sonstige Lokalisation
M25.81	Sonstige nbez Gelenk-KH Schulterregion	M79.19	Myalgie, nnbez Lokalisationen
M25.82	Sonstige nbez Gelenk-KH Oberarm	M79.60	Schmerzen Extremitäten, mehrere Lok
M25.83	Sonstige nbez Gelenk-KH Unterarm	M79.61	Schmerzen Schulterregion
M25.84	Sonstige nbez Gelenk-KH Hand	M79.62	Schmerzen Oberarm
M25.85	Sonstige nbez Gelenk-KH Beckenregion/Oberschenkel	M79.63	Schmerzen Unterarm
M25.86	Sonstige nbez Gelenk-KH Unterschenkel	M79.64	Schmerzen Hand
M25.87	Sonstige nbez Gelenk-KH Knöchel/Fuß	M79.65	Schmerzen Beckenregion/Oberschenkel
M25.88	Sonstige nbez Gelenk-KH, sonstige Lokalisation	M79.66	Schmerzen Unterschenkel
M25.89	Sonstige nbez Gelenk-KH, nnbez Lokalisationen	M79.67	Schmerzen Knöchel/Fuß
M25.90	Gelenk-KH, nnbez, mehrere Lokalisationen	M79.69	Schmerzen Extremitäten, nnbez Lok
M25.91	Gelenk-KH, nnbez, Schulterregion	M79.80	Sonst nbez KH Weichteilgewebe, mehrere Lok
M25.92	Gelenk-KH, nnbez, Oberarm	M79.81	Sonst nbez KH Weichteilgewebe Schulterregion
M25.93	Gelenk-KH, nnbez, Unterarm	M79.82	Sonst nbez KH Weichteilgewebe Oberarm
M25.94	Gelenk-KH, nnbez, Hand	M79.83	Sonst nbez KH Weichteilgewebe Unterarm
M25.95	Gelenk-KH, nnbez, Beckenregion/Oberschenkel	M79.84	Sonst nbez KH Weichteilgewebe Hand
M25.96	Gelenk-KH, nnbez, Unterschenkel	M79.85	Sonst nbez KH Weichteilgewebe Becken/OS
M25.97	Gelenk-KH, nnbez, Knöchel/Fuß	M79.86	Sonst nbez KH Weichteilgewebe Unterschenkel
M25.99	Gelenk-KH, nnbez, nnbez Lokalisationen	M79.87	Sonst nbez KH Weichteilgewebe Knöchel/Fuß
M60.80	Sonstige Myositis, mehrere Lokalisationen	M79.88	Sonst nbez KH Weichteilgewebe, sonst Lok
M60.81	Sonstige Myositis Schulterregion	M79.89	Sonst nbez KH Weichteilgewebe, nnbez Lok
M60.82	Sonstige Myositis Oberarm	M79.90	KH Weichteilgewebe, nnbez, mehrere Lok
M60.83	Sonstige Myositis Unterarm	M79.91	KH Weichteilgewebe, nnbez, Schulterregion
M60.84	Sonstige Myositis Hand	M79.92	KH Weichteilgewebe, nnbez, Oberarm
M60.85	Sonstige Myositis Beckenregion/Oberschenkel	M79.93	KH Weichteilgewebe, nnbez, Unterarm
M60.86	Sonstige Myositis Unterschenkel	M79.94	KH Weichteilgewebe, nnbez, Hand
M60.87	Sonstige Myositis Knöchel/Fuß	M79.95	KH Weichteilgewebe, nnbez, Becken/Oberschenkel
M60.88	Sonstige Myositis, sonstige Lokalisation	M79.96	KH Weichteilgewebe, nnbez, Unterschenkel
M60.89	Sonstige Myositis, nnbez Lokalisationen	M79.97	KH Weichteilgewebe, nnbez, Knöchel/Fuß
M60.90	Myositis, nnbez, mehrere Lokalisationen	M79.98	KH Weichteilgewebe, nnbez, sonst Lok
M60.91	Myositis, nnbez, Schulterregion	M79.99	KH Weichteilgewebe, nnbez, nnbez Lokalisationen
M60.92	Myositis, nnbez, Oberarm	R25.2	Krämpfe u Spasmen Muskulatur
M60.93	Myositis, nnbez, Unterarm	R26.2	Gehbeschwerden, aonkl
M60.94	Myositis, nnbez, Hand	R29.4	Schnappende Hüfte
M60.95	Myositis, nnbez, Beckenregion/Oberschenkel	S73.00	Luxation Hüfte, nnbez
M60.96	Myositis, nnbez, Unterschenkel	S73.01	Luxation Hüfte, nach posterior
M60.97	Myositis, nnbez, Knöchel/Fuß	S73.02	Luxation Hüfte, nach anterior
M60.98	Myositis, nnbez, sonstige Lokalisation	S73.08	Luxation Hüfte, sonstige
M60.99	Myositis, nnbez, nnbez Lokalisationen	S73.10	Verstauchung u Zerrung Hüftgelenk, Teil nnbez
M62.40	Muskelkontraktur, mehrere Lokalisationen	S73.11	Verstauchung u Zerrung Hüftgelenk, iliofemorale (Band)
M62.41	Muskelkontraktur Schulterregion	S73.12	Verstauchung u Zerrung Hüftgelenk, ischiokapsulär (Band)
M62.42	Muskelkontraktur Oberarm	S73.18	Verstauchung u Zerrung Hüftgelenk, sonst Teile
M62.43	Muskelkontraktur Unterarm	S76.0	Verletzung Muskeln u Sehnen Hüfte
M62.44	Muskelkontraktur Hand	S76.1	Verletzung Muskel u Sehne M quadriceps femoris
M62.45	Muskelkontraktur Beckenregion/Oberschenkel	S76.2	Verletzung Muskeln u Sehnen, Adduktorengruppe OS
M62.46	Muskelkontraktur Unterschenkel	S76.3	Verletzt Muskeln u Sehnen post Muskelgruppe, in Höhe OS
M62.47	Muskelkontraktur Knöchel/Fuß	S76.4	Verletzung sonst u nnbez Muskeln Sehnen in Höhe OS
M62.48	Muskelkontraktur, sonstige Lokalisation	S76.7	Verletzung mehr Muskeln Sehnen, in Höhe Hüfte OS
M62.49	Muskelkontraktur, nnbez Lokalisationen		

**ADRG I72****Entzündung von Sehnen, Muskeln und Schleimbeuteln mit äusserst schweren oder schweren CC oder Frakturen am Femurschaft, Alter > 2 Jahre**

Hauptdiagnose in Tabelle I72-1 und PCCL &gt; 2 oder Hauptdiagnose in Tabelle I72-2 und Alter &gt; 2 Jahre

**DRG I72Z****Entzündung von Sehnen, Muskeln und Schleimbeuteln mit äusserst schweren oder schweren CC oder Frakturen am Femurschaft, Alter > 2 Jahre**

## Hauptdiagnose I72-1

M24.20	KH Bänder, mehrere Lokalisationen	M61.27	Kalz-/Ossifikation Muskel b Lähmung, Knöchel/Fuß
M24.21	KH Bänder Schulterregion	M61.28	Kalz-/Ossifikation Muskel b Lähmung, sonst Lok
M24.22	KH Bänder Oberarm	M61.29	Kalz-/Ossifikation Muskel b Lähmung, nnbez Lok
M24.23	KH Bänder Unterarm	M61.30	Kalz-/Ossifikation Muskel b Verbrennung, mehrere Lok
M24.24	KH Bänder Hand	M61.31	Kalz-/Ossifikation Muskel b Verbrennung, Schulterregion
M24.25	KH Bänder Beckenregion u Oberschenkel	M61.32	Kalz-/Ossifikation Muskel b Verbrennung, Oberarm
M24.27	KH Bänder Knöchel/Fuß	M61.33	Kalz-/Ossifikation Muskel b Verbrennung, Unterarm
M24.28	KH Bänder, sonstige Lokalisation	M61.34	Kalz-/Ossifikation Muskel b Verbrennung, Hand
M24.29	KH Bänder, nnbez Lokalisationen	M61.35	Kalz-/Ossifikation Muskel b Verbrennung, Beckenreg/OS
M35.4	Eosinophile Fasziitis	M61.36	Kalz-/Ossifikation Muskel b Verbrennung, Unterschenkel
M35.7	Hypermobilitäts-Syndrom	M61.37	Kalz-/Ossifikation Muskel b Verbrennung, Knöchel/Fuß
M60.00	Infektiöse Myositis, mehrere Lokalisationen	M61.38	Kalz-/Ossifikation Muskel b Verbrennung, sonst Lok
M60.01	Infektiöse Myositis Schulterregion	M61.39	Kalz-/Ossifikation Muskel b Verbrennung, nnbez Lok
M60.02	Infektiöse Myositis Oberarm	M61.40	Sonstige Kalzifikation von Muskeln, mehrere Lok
M60.03	Infektiöse Myositis Unterarm	M61.41	Sonstige Kalzifikation von Muskeln Schulterregion
M60.04	Infektiöse Myositis Hand	M61.42	Sonstige Kalzifikation von Muskeln Oberarm
M60.05	Infektiöse Myositis Beckenregion/Oberschenkel	M61.43	Sonstige Kalzifikation von Muskeln Unterarm
M60.06	Infektiöse Myositis Unterschenkel	M61.44	Sonstige Kalzifikation von Muskeln Hand
M60.07	Infektiöse Myositis Knöchel/Fuß	M61.45	Sonstige Kalzifikation von Muskeln Becken/OS
M60.08	Infektiöse Myositis, sonstige Lokalisation	M61.46	Sonstige Kalzifikation von Muskeln Unterschenkel
M60.09	Infektiöse Myositis, nnbez Lokalisationen	M61.47	Sonstige Kalzifikation von Muskeln Knöchel/Fuß
M60.10	Interstitielle Myositis, mehrere Lok	M61.48	Sonstige Kalzifikation von Muskeln, sonst Lok
M60.11	Interstitielle Myositis Schulterregion	M61.49	Sonstige Kalzifikation von Muskeln, nnbez Lok
M60.12	Interstitielle Myositis Oberarm	M61.50	Sonstige Ossifikation von Muskeln, mehrere Lok
M60.13	Interstitielle Myositis Unterarm	M61.51	Sonstige Ossifikation von Muskeln Schulterregion
M60.14	Interstitielle Myositis Hand	M61.52	Sonstige Ossifikation von Muskeln Oberarm
M60.15	Interstitielle Myositis Beckenregion/Oberschenkel	M61.53	Sonstige Ossifikation von Muskeln Unterarm
M60.16	Interstitielle Myositis Unterschenkel	M61.54	Sonstige Ossifikation von Muskeln Hand
M60.17	Interstitielle Myositis Knöchel/Fuß	M61.55	Sonstige Ossifikation von Muskeln Becken/OS
M60.18	Interstitielle Myositis, sonstige Lokalisation	M61.56	Sonstige Ossifikation von Muskeln Unterschenkel
M60.19	Interstitielle Myositis, nnbez Lokalisationen	M61.57	Sonstige Ossifikation von Muskeln Knöchel/Fuß
M60.20	FK-Granulom im Weichteilgewebe, aonkl, mehrere Lok	M61.58	Sonstige Ossifikation von Muskeln, sonst Lok
M60.21	FK-Granulom im Weichteilgewebe, aonkl, Schulterregion	M61.59	Sonstige Ossifikation von Muskeln, nnbez Lok
M60.22	FK-Granulom im Weichteilgewebe, aonkl, Oberarm	M61.90	Kalz-/Ossifikation Muskeln, nnbez, mehrere Lok
M60.23	FK-Granulom im Weichteilgewebe, aonkl, Unterarm	M61.91	Kalz-/Ossifikation Muskeln, nnbez, Schulterregion
M60.24	FK-Granulom im Weichteilgewebe, aonkl, Hand	M61.92	Kalz-/Ossifikation Muskeln, nnbez, Oberarm
M60.25	FK-Granulom im Weichteilgewebe, aonkl, Becken/OS	M61.93	Kalz-/Ossifikation Muskeln, nnbez, Unterarm
M60.26	FK-Granulom im Weichteilgewebe, aonkl, Unterschenkel	M61.94	Kalz-/Ossifikation Muskeln, nnbez, Hand
M60.27	FK-Granulom im Weichteilgewebe, aonkl, Knöchel/Fuß	M61.95	Kalz-/Ossifikation Muskeln, nnbez, Becken/OS
M60.28	FK-Granulom im Weichteilgewebe, aonkl, sonst Lok	M61.96	Kalz-/Ossifikation Muskeln, nnbez, Unterschenkel
M60.29	FK-Granulom im Weichteilgewebe, aonkl, nnbez Lok	M61.97	Kalz-/Ossifikation Muskeln, nnbez, Knöchel/Fuß
M61.00	Traumatische Myositis ossificans, mehrere Lok	M61.98	Kalz-/Ossifikation Muskeln, nnbez, sonst Lok
M61.01	Traumatische Myositis ossificans Schulterregion	M61.99	Kalz-/Ossifikation Muskeln, nnbez, nnbez Lok
M61.02	Traumatische Myositis ossificans Oberarm	M62.00	Muskeldiastase, mehrere Lokalisationen
M61.03	Traumatische Myositis ossificans Unterarm	M62.01	Muskeldiastase Schulterregion
M61.04	Traumatische Myositis ossificans Hand	M62.02	Muskeldiastase Oberarm
M61.05	Traumatische Myositis ossificans Becken/OS	M62.03	Muskeldiastase Unterarm
M61.06	Traumatische Myositis ossificans Unterschenkel	M62.04	Muskeldiastase Hand
M61.07	Traumatische Myositis ossificans Knöchel/Fuß	M62.05	Muskeldiastase Beckenregion/Oberschenkel
M61.08	Traumatische Myositis ossificans, sonst Lok	M62.06	Muskeldiastase Unterschenkel
M61.09	Traumatische Myositis ossificans, nnbez Lok	M62.07	Muskeldiastase Knöchel/Fuß
M61.10	Myositis ossificans progressiva, mehrere Lok	M62.08	Muskeldiastase, sonstige Lokalisation
M61.11	Myositis ossificans progressiva Schulterregion	M62.09	Muskeldiastase, nnbez Lokalisationen
M61.12	Myositis ossificans progressiva Oberarm	M62.10	Sonst Muskelriß (nichttraumatisch), mehrere Lok
M61.13	Myositis ossificans progressiva Unterarm	M62.11	Sonst Muskelriß (nichttraumatisch) Schulterregion
M61.14	Myositis ossificans progressiva Hand	M62.12	Sonst Muskelriß (nichttraumatisch) Oberarm
M61.15	Myositis ossificans progressiva Becken/OS	M62.13	Sonst Muskelriß (nichttraumatisch), Unterarm [Rad Ulna Handg]
M61.16	Myositis ossificans progressiva Unterschenkel	M62.14	Sonst Muskelriß (nichttraumatisch) Hand
M61.17	Myositis ossificans progressiva Knöchel/Fuß	M62.15	Sonst Muskelriß (nichttraumatisch) Becken/OS
M61.18	Myositis ossificans progressiva, sonst Lok	M62.16	Sonst Muskelriß (nichttraumatisch) Unterschenkel
M61.19	Myositis ossificans progressiva, nnbez Lok	M62.17	Sonst Muskelriß (nichttraumatisch) Knöchel/Fuß
M61.20	Kalz-/Ossifikation Muskel b Lähmung, mehrere Lok	M62.18	Sonst Muskelriß (nichttraumatisch), sonst Lok
M61.21	Kalz-/Ossifikation Muskel b Lähmung, Schulterregion	M62.19	Sonst Muskelriß (nichttraumatisch), nnbez Lok
M61.22	Kalz-/Ossifikation Muskel b Lähmung, Oberarm	M62.20	Ischäm Muskelinf (nichttraumat), mehr Lok
M61.23	Kalz-/Ossifikation Muskel b Lähmung, Unterarm	M62.21	Ischäm Muskelinf (nichttraumat), Schulterreg
M61.24	Kalz-/Ossifikation Muskel b Lähmung, Hand	M62.22	Ischäm Muskelinf (nichttraumat), Oberarm
M61.25	Kalz-/Ossifikation Muskel b Lähmung, Becken/OS	M62.23	Ischäm Muskelinf (nichttraumat), Unterarm
M61.26	Kalz-/Ossifikation Muskel b Lähmung, Unterschenkel	M62.24	Ischäm Muskelinf (nichttraumat), Hand



M62.25	Ischäm Muskelf (nichttraumat), Becken/OS	M65.15	Sonst infektiöse (Teno-) Synovitis Becken/OS
M62.26	Ischäm Muskelf (nichttraumat), Unterschenkel	M65.16	Sonst infektiöse (Teno-) Synovitis Unterschenkel
M62.27	Ischäm Muskelf (nichttraumat), Knöchel/Fuß	M65.17	Sonst infektiöse (Teno-) Synovitis Knöchel/Fuß
M62.28	Ischäm Muskelf (nichttraumat), sonst Lok	M65.18	Sonst infektiöse (Teno-) Synovitis, sonst Lok
M62.29	Ischäm Muskelf (nichttraumat), nnbez Lok	M65.19	Sonst infektiöse (Teno-) Synovitis, nnbez Lok
M62.30	Immobilitätssyndrom (paraplegisch), mehrere Lok	M65.20	Tendinitis calcarea, mehrere Lokalisationen
M62.31	Immobilitätssyndrom (paraplegisch) Schulterregion	M65.22	Tendinitis calcarea Oberarm
M62.32	Immobilitätssyndrom (paraplegisch) Oberarm	M65.23	Tendinitis calcarea Unterarm
M62.33	Immobilitätssyndrom (paraplegisch) Unterarm	M65.24	Tendinitis calcarea Hand
M62.34	Immobilitätssyndrom (paraplegisch) Hand	M65.25	Tendinitis calcarea Beckenregion/Oberschenkel
M62.35	Immobilitätssyndrom (paraplegisch) Becken/OS	M65.26	Tendinitis calcarea Unterschenkel
M62.36	Immobilitätssyndrom (paraplegisch) Unterschenkel	M65.27	Tendinitis calcarea Knöchel/Fuß
M62.37	Immobilitätssyndrom (paraplegisch) Knöchel/Fuß	M65.28	Tendinitis calcarea, sonstige Lokalisation
M62.38	Immobilitätssyndrom (paraplegisch), sonst Lok	M65.29	Tendinitis calcarea, nnbez Lokalisationen
M62.39	Immobilitätssyndrom (paraplegisch), nnbez Lok	M65.3	Schnellender Finger
M62.50	Muskelschwund u -atrophie, aonkl, mehrere Lok	M65.4	Tendovaginitis stenosans [de Quervain]
M62.51	Muskelschwund u -atrophie, aonkl, Schulterregion	M65.80	Sonst Synovitis u Tenosynovitis, mehr Lokalisat
M62.52	Muskelschwund u -atrophie, aonkl, Oberarm	M65.81	Sonst Synovitis u Tenosynovitis Schulterregion
M62.53	Muskelschwund u -atrophie, aonkl, Unterarm	M65.82	Sonst Synovitis u Tenosynovitis Oberarm
M62.54	Muskelschwund u -atrophie, aonkl, Hand	M65.83	Sonst Synovitis u Tenosynovitis Unterarm
M62.55	Muskelschwund u -atrophie, aonkl, Becken/OS	M65.84	Sonst Synovitis u Tenosynovitis Hand
M62.56	Muskelschwund u -atrophie, aonkl, Unterschenkel	M65.85	Sonst Synovitis u Tenosynovitis Becken/OS
M62.57	Muskelschwund u -atrophie, aonkl, Knöchel/Fuß	M65.86	Sonst Synovitis u Tenosynovitis Unterschenkel
M62.58	Muskelschwund u -atrophie, aonkl, sonst Lok	M65.87	Sonst Synovitis u Tenosynovitis Knöchel/Fuß
M62.59	Muskelschwund u -atrophie, aonkl, nnbez Lok	M65.88	Sonst Synovitis u Tenosynovitis, sonst Lok
M62.60	Muskelzerrung, mehrere Lokalisationen	M65.89	Sonst Synovitis u Tenosynovitis, nnbez Lok
M62.61	Muskelzerrung Schulterregion	M65.90	Synovitis u Tenosynovitis, nnbez, mehrere Lok
M62.62	Muskelzerrung Oberarm	M65.91	Synovitis u Tenosynovitis, nnbez, Schulterregion
M62.63	Muskelzerrung Unterarm	M65.92	Synovitis u Tenosynovitis, nnbez, Oberarm
M62.64	Muskelzerrung Hand	M65.93	Synovitis u Tenosynovitis, nnbez, Unterarm
M62.65	Muskelzerrung Beckenregion/Oberschenkel	M65.94	Synovitis u Tenosynovitis, nnbez, Hand
M62.66	Muskelzerrung Unterschenkel	M65.95	Synovitis u Tenosynovitis, nnbez, Becken/OS
M62.67	Muskelzerrung Knöchel/Fuß	M65.96	Synovitis u Tenosynovitis, nnbez, Unterschenkel
M62.68	Muskelzerrung, sonstige Lokalisation	M65.97	Synovitis u Tenosynovitis, nnbez, Knöchel/Fuß
M62.69	Muskelzerrung, nnbez Lokalisationen	M65.98	Synovitis u Tenosynovitis, nnbez, sonst Lok
M62.80	Sonst nbez Muskel-KH, mehrere Lokalisationen	M65.99	Synovitis u Tenosynovitis, nnbez, nnbez Lok
M62.81	Sonst nbez Muskel-KH Schulterregion	M66.0	Ruptur einer Poplitealzyste
M62.82	Sonst nbez Muskel-KH Oberarm	M66.10	Ruptur Synovialis, mehrere Lokalisationen
M62.83	Sonst nbez Muskel-KH Unterarm	M66.11	Ruptur Synovialis Schulterregion
M62.84	Sonst nbez Muskel-KH Hand	M66.12	Ruptur Synovialis Oberarm
M62.85	Sonst nbez Muskel-KH Beckenregion/Oberschenkel	M66.13	Ruptur Synovialis Unterarm
M62.86	Sonst nbez Muskel-KH Unterschenkel	M66.14	Ruptur Synovialis Hand
M62.87	Sonst nbez Muskel-KH Knöchel/Fuß	M66.15	Ruptur Synovialis Beckenregion/Oberschenkel
M62.88	Sonst nbez Muskel-KH, sonstige Lokalisation	M66.16	Ruptur Synovialis Unterschenkel
M62.89	Sonst nbez Muskel-KH, nnbez Lokalisationen	M66.17	Ruptur Synovialis Knöchel/Fuß
M62.90	Muskel-KH, nnbez, mehrere Lokalisationen	M66.18	Ruptur Synovialis, sonstige Lokalisation
M62.91	Muskel-KH, nnbez, Schulterregion	M66.19	Ruptur Synovialis, nnbez Lokalisationen
M62.92	Muskel-KH, nnbez, Oberarm	M66.20	Spontanruptur von Strecksehnen, mehrere Lok
M62.93	Muskel-KH, nnbez, Unterarm	M66.21	Spontanruptur von Strecksehnen Schulterregion
M62.94	Muskel-KH, nnbez, Hand	M66.22	Spontanruptur von Strecksehnen Oberarm
M62.95	Muskel-KH, nnbez, Beckenregion/Oberschenkel	M66.23	Spontanruptur von Strecksehnen Unterarm
M62.96	Muskel-KH, nnbez, Unterschenkel	M66.24	Spontanruptur von Strecksehnen Hand
M62.97	Muskel-KH, nnbez, Knöchel/Fuß	M66.25	Spontanruptur von Strecksehnen Becken/Oberschenkel
M62.98	Muskel-KH, nnbez, sonstige Lokalisation	M66.26	Spontanruptur von Strecksehnen Unterschenkel
M62.99	Muskel-KH, nnbez, nnbez Lokalisationen	M66.27	Spontanruptur von Strecksehnen Knöchel/Fuß
M65.00	Sehnenscheidenabszeß, mehrere Lokalisationen	M66.28	Spontanruptur von Strecksehnen, sonst Lok
M65.01	Sehnenscheidenabszeß Schulterregion	M66.29	Spontanruptur von Strecksehnen, nnbez Lok
M65.02	Sehnenscheidenabszeß Oberarm	M66.30	Spontanruptur von Beugesehnen, mehrere Lok
M65.03	Sehnenscheidenabszeß Unterarm	M66.31	Spontanruptur von Beugesehnen Schulterregion
M65.04	Sehnenscheidenabszeß Hand	M66.32	Spontanruptur von Beugesehnen Oberarm
M65.05	Sehnenscheidenabszeß Beckenregion/Oberschenkel	M66.33	Spontanruptur von Beugesehnen Unterarm
M65.06	Sehnenscheidenabszeß Unterschenkel	M66.34	Spontanruptur von Beugesehnen Hand
M65.07	Sehnenscheidenabszeß Knöchel/Fuß	M66.35	Spontanruptur von Beugesehnen Becken/Oberschenkel
M65.08	Sehnenscheidenabszeß, sonstige Lokalisation	M66.36	Spontanruptur von Beugesehnen Unterschenkel
M65.09	Sehnenscheidenabszeß, nnbez Lokalisationen	M66.37	Spontanruptur von Beugesehnen Knöchel/Fuß
M65.10	Sonst infektiöse (Teno-) Synovitis, mehrere Lok	M66.38	Spontanruptur von Beugesehnen, sonst Lok
M65.11	Sonst infektiöse (Teno-) Synovitis Schulterregion	M66.39	Spontanruptur von Beugesehnen, nnbez Lok
M65.12	Sonst infektiöse (Teno-) Synovitis Oberarm	M66.40	Spontanruptur sonstiger Sehnen, mehrere Lok
M65.13	Sonst infektiöse (Teno-) Synovitis Unterarm	M66.41	Spontanruptur sonstiger Sehnen Schulterregion
M65.14	Sonst infektiöse (Teno-) Synovitis Hand	M66.42	Spontanruptur sonstiger Sehnen Oberarm

M66.43	Spontanruptur sonstiger Sehnen Unterarm	M67.92	KH Synovialis u Sehnen, nnbez, Oberarm
M66.44	Spontanruptur sonstiger Sehnen Hand	M67.93	KH Synovialis u Sehnen, nnbez, Unterarm
M66.45	Spontanruptur sonstiger Sehnen Becken/Oberschenkel	M67.94	KH Synovialis u Sehnen, nnbez, Hand
M66.46	Spontanruptur sonstiger Sehnen Unterschenkel	M67.95	KH Synovialis u Sehnen, nnbez, Becken/OS
M66.47	Spontanruptur sonstiger Sehnen Knöchel/Fuß	M67.96	KH Synovialis u Sehnen, nnbez, Unterschenkel
M66.48	Spontanruptur sonstiger Sehnen, sonstige Lok	M67.97	KH Synovialis u Sehnen, nnbez, Knöchel/Fuß
M66.49	Spontanruptur sonstiger Sehnen, nnbez Lok	M67.98	KH Synovialis u Sehnen, nnbez, sonst Lok
M66.50	Spontanruptur von nnbez Sehnen, mehrere Lok	M67.99	KH Synovialis u Sehnen, nnbez, nnbez Lok
M66.51	Spontanruptur von nnbez Sehnen Schulterregion	M70.0	Chron Tenosynovitis crepitans Hand u Handgelenk
M66.52	Spontanruptur von nnbez Sehnen Oberarm	M70.1	Bursitis im Bereich Hand
M66.53	Spontanruptur von nnbez Sehnen Unterarm	M70.2	Bursitis olecrani
M66.54	Spontanruptur von nnbez Sehnen Hand	M70.3	Sonstige Bursitis im Bereich Ellenbogen
M66.55	Spontanruptur von nnbez Sehnen Becken/Oberschenkel	M70.4	Bursitis praepatellaris
M66.56	Spontanruptur von nnbez Sehnen Unterschenkel	M70.5	Sonstige Bursitis im Bereich Knie
M66.57	Spontanruptur von nnbez Sehnen Knöchel/Fuß	M70.6	Bursitis trochanterica
M66.58	Spontanruptur von nnbez Sehnen, sonst Lok	M70.7	Sonstige Bursitis im Bereich Hüfte
M66.59	Spontanruptur von nnbez Sehnen, nnbez Lok	M70.8	Sonst KH Weichteilgew d Beanspruchung/Überbeanspr/Druck
M67.0	Achillessehnenverkürzung (erworben)	M70.9	Nnbez KH WTgew d Beanspruchung/Überbeanspr/Druck
M67.10	Sonst Sehnen- (Scheiden-) Kontraktur, mehrere Lok	M71.00	Schleimbeutelabszeß, mehrere Lokalisationen
M67.11	Sonst Sehnen- (Scheiden-) Kontraktur Schulterregion	M71.01	Schleimbeutelabszeß Schulterregion
M67.12	Sonst Sehnen- (Scheiden-) Kontraktur Oberarm	M71.02	Schleimbeutelabszeß Oberarm
M67.13	Sonst Sehnen- (Scheiden-) Kontraktur Unterarm	M71.03	Schleimbeutelabszeß Unterarm
M67.14	Sonst Sehnen- (Scheiden-) Kontraktur Hand	M71.04	Schleimbeutelabszeß Hand
M67.15	Sonst Sehnen- (Scheiden-) Kontraktur Becken/OS	M71.05	Schleimbeutelabszeß Beckenregion/Oberschenkel
M67.16	Sonst Sehnen- (Scheiden-) Kontraktur Unterschenkel	M71.06	Schleimbeutelabszeß Unterschenkel
M67.17	Sonst Sehnen- (Scheiden-) Kontraktur Knöchel/Fuß	M71.07	Schleimbeutelabszeß Knöchel/Fuß
M67.18	Sonst Sehnen- (Scheiden-) Kontraktur, sonst Lok	M71.08	Schleimbeutelabszeß, sonstige Lokalisation
M67.19	Sonst Sehnen- (Scheiden-) Kontraktur, nnbez Lok	M71.09	Schleimbeutelabszeß, nnbez Lokalisationen
M67.20	Hypertrophie Synovialis, aonkl, mehrere Lok	M71.10	Sonstige infektiöse Bursitis, mehrere Lok
M67.21	Hypertrophie Synovialis, aonkl, Schulterregion	M71.11	Sonstige infektiöse Bursitis Schulterregion
M67.22	Hypertrophie Synovialis, aonkl, Oberarm	M71.12	Sonstige infektiöse Bursitis Oberarm
M67.23	Hypertrophie Synovialis, aonkl, Unterarm	M71.13	Sonstige infektiöse Bursitis Unterarm
M67.24	Hypertrophie Synovialis, aonkl, Hand	M71.14	Sonstige infektiöse Bursitis Hand
M67.25	Hypertrophie Synovialis, aonkl, Becken/Oberschenkel	M71.15	Sonstige infektiöse Bursitis Beckenregion/OS
M67.26	Hypertrophie Synovialis, aonkl, Unterschenkel	M71.16	Sonstige infektiöse Bursitis Unterschenkel
M67.27	Hypertrophie Synovialis, aonkl, Knöchel/Fuß	M71.17	Sonstige infektiöse Bursitis Knöchel/Fuß
M67.28	Hypertrophie Synovialis, aonkl, sonst Lok	M71.18	Sonstige infektiöse Bursitis, sonstige Lok
M67.29	Hypertrophie Synovialis, aonkl, nnbez Lok	M71.19	Sonstige infektiöse Bursitis, nnbez Lok
M67.30	Transitorische Synovitis, mehrere Lok	M71.2	Synovialzyste im Bereich Kniekehle [Baker-Zyste]
M67.31	Transitorische Synovitis Schulterregion	M71.30	Sonstige Schleimbeutelzyste, mehrere Lokalisationen
M67.32	Transitorische Synovitis Oberarm	M71.31	Sonstige Schleimbeutelzyste Schulterregion
M67.33	Transitorische Synovitis Unterarm	M71.32	Sonstige Schleimbeutelzyste Oberarm
M67.34	Transitorische Synovitis Hand	M71.33	Sonstige Schleimbeutelzyste Unterarm
M67.35	Transitorische Synovitis Beckenregion/Oberschenkel	M71.34	Sonstige Schleimbeutelzyste Hand
M67.36	Transitorische Synovitis Unterschenkel	M71.35	Sonstige Schleimbeutelzyste Becken/Oberschenkel
M67.37	Transitorische Synovitis Knöchel/Fuß	M71.36	Sonstige Schleimbeutelzyste Unterschenkel
M67.38	Transitorische Synovitis, sonstige Lok	M71.37	Sonstige Schleimbeutelzyste Knöchel/Fuß
M67.39	Transitorische Synovitis, nnbez Lokalisationen	M71.38	Sonstige Schleimbeutelzyste, sonstige Lok
M67.40	Ganglion, mehrere Lokalisationen	M71.39	Sonstige Schleimbeutelzyste, nnbez Lokalisationen
M67.41	Ganglion Schulterregion	M71.40	Bursitis calcarea, mehrere Lokalisationen
M67.42	Ganglion Oberarm	M71.42	Bursitis calcarea Oberarm
M67.43	Ganglion Unterarm	M71.43	Bursitis calcarea Unterarm
M67.44	Ganglion Hand	M71.44	Bursitis calcarea Hand
M67.45	Ganglion Beckenregion/Oberschenkel	M71.45	Bursitis calcarea Beckenregion/Oberschenkel
M67.46	Ganglion Unterschenkel	M71.46	Bursitis calcarea Unterschenkel
M67.47	Ganglion Knöchel/Fuß	M71.47	Bursitis calcarea Knöchel/Fuß
M67.48	Ganglion, sonstige Lokalisation	M71.48	Bursitis calcarea, sonstige Lokalisation
M67.49	Ganglion, nnbez Lokalisationen	M71.49	Bursitis calcarea, nnbez Lokalisationen
M67.80	Sonst nbez KH Synovialis u Sehnen, mehrere Lok	M71.50	Sonstige Bursitis, aonkl, mehrere Lokalisationen
M67.81	Sonst nbez KH Synovialis u Sehnen Schulterregion	M71.52	Sonstige Bursitis, aonkl, Oberarm
M67.82	Sonst nbez KH Synovialis u Sehnen Oberarm	M71.53	Sonstige Bursitis, aonkl, Unterarm
M67.83	Sonst nbez KH Synovialis u Sehnen Unterarm	M71.54	Sonstige Bursitis, aonkl, Hand
M67.84	Sonst nbez KH Synovialis u Sehnen Hand	M71.55	Sonstige Bursitis, aonkl, Beckenregion/Oberschenkel
M67.85	Sonst nbez KH Synovialis u Sehnen Becken/OS	M71.56	Sonstige Bursitis, aonkl, Unterschenkel
M67.86	Sonst nbez KH Synovialis u Sehnen Unterschenkel	M71.57	Sonstige Bursitis, aonkl, Knöchel/Fuß
M67.87	Sonst nbez KH Synovialis u Sehnen Knöchel/Fuß	M71.58	Sonstige Bursitis, aonkl, sonstige Lokalisation
M67.88	Sonst nbez KH Synovialis u Sehnen, sonst Lok	M71.59	Sonstige Bursitis, aonkl, nnbez Lokalisationen
M67.89	Sonst nbez KH Synovialis u Sehnen, nnbez Lok	M71.80	Sonstige nbez Bursopathien, mehrere Lokalisationen
M67.90	KH Synovialis u Sehnen, nnbez, mehrere Lok	M71.81	Sonstige nbez Bursopathien Schulterregion
M67.91	KH Synovialis u Sehnen, nnbez, Schulterregion	M71.82	Sonstige nbez Bursopathien Oberarm

M71.83	Sonstige nbez Bursopathien Unterarm	M72.83	Sonstige Fibromatosen Unterarm
M71.84	Sonstige nbez Bursopathien Hand	M72.84	Sonstige Fibromatosen Hand
M71.85	Sonstige nbez Bursopathien Becken/Oberschenkel	M72.85	Sonstige Fibromatosen Beckenregion/OS
M71.86	Sonstige nbez Bursopathien Unterschenkel	M72.86	Sonstige Fibromatosen Unterschenkel
M71.87	Sonstige nbez Bursopathien Knöchel/Fuß	M72.87	Sonstige Fibromatosen Knöchel/Fuß
M71.88	Sonstige nbez Bursopathien, sonstige Lok	M72.88	Sonstige Fibromatosen, sonstige Lokalisation
M71.89	Sonstige nbez Bursopathien, nnbez Lokalisationen	M72.89	Sonstige Fibromatosen, nnbez Lokalisationen
M71.90	Bursopathie, nnbez, mehrere Lokalisationen	M72.90	Fibromatose, nnbez, mehrere Lokalisationen
M71.91	Bursopathie, nnbez, Schulterregion	M72.91	Fibromatose, nnbez, Schulterregion
M71.92	Bursopathie, nnbez, Oberarm	M72.92	Fibromatose, nnbez, Oberarm
M71.93	Bursopathie, nnbez, Unterarm	M72.93	Fibromatose, nnbez, Unterarm
M71.94	Bursopathie, nnbez, Hand	M72.94	Fibromatose, nnbez, Hand
M71.95	Bursopathie, nnbez, Beckenregion/Oberschenkel	M72.95	Fibromatose, nnbez, Beckenregion/OS
M71.96	Bursopathie, nnbez, Unterschenkel	M72.96	Fibromatose, nnbez, Unterschenkel
M71.97	Bursopathie, nnbez, Knöchel/Fuß	M72.97	Fibromatose, nnbez, Knöchel/Fuß
M71.98	Bursopathie, nnbez, sonstige Lokalisation	M72.98	Fibromatose, nnbez, sonstige Lokalisation
M71.99	Bursopathie, nnbez, nnbez Lokalisationen	M72.99	Fibromatose, nnbez, nnbez Lokalisationen
M72.0	Fibromatose Palmarfaszie [Dupuytren-Kontraktur]	M75.0	Adhäsive Entzündung Schultergelenkkapsel
M72.1	Fingernöchelpolster [Knuckle pads]	M75.1	Läsionen Rotatorenmanschette
M72.2	Fibromatose Plantarfaszie [Ledderhose-Kontraktur]	M75.2	Tendinitis M biceps brachii
M72.40	Pseudosarkomatöse Fibromatose, mehrere Lok	M75.3	Tendinitis calcarea im Schulterbereich
M72.41	Pseudosarkomatöse Fibromatose Schulterregion	M75.4	Impingement-Syndrom Schulter
M72.42	Pseudosarkomatöse Fibromatose Oberarm	M75.5	Bursitis im Schulterbereich
M72.43	Pseudosarkomatöse Fibromatose Unterarm	M75.8	Sonstige Schulterläsionen
M72.44	Pseudosarkomatöse Fibromatose Hand	M75.9	Schulterläsion, nnbez
M72.45	Pseudosarkomatöse Fibromatose Becken/OS	M76.0	Tendinitis Glutäus-Sehne(n)
M72.46	Pseudosarkomatöse Fibromatose Unterschenkel	M76.1	Tendinitis Iliopsoas-Sehne
M72.47	Pseudosarkomatöse Fibromatose Knöchel/Fuß	M76.2	Knochensporn am Darmbeinkamm
M72.48	Pseudosarkomatöse Fibromatose, sonst Lok	M76.3	Tractus-iliotibialis-Synd
M72.49	Pseudosarkomatöse Fibromatose, nnbez Lok	M76.4	Bursitis Bereich Lig collaterale tibiale [Stieda-Pellegrini]
M72.60	Nekrotis Faszitis, Mehr Lok	M76.5	Tendinitis Patellarsehne
M72.61	Nekrotis Faszitis, Schultergerg	M76.6	Tendinitis Achillessehne
M72.62	Nekrotis Faszitis, Oberarm	M76.7	Tendinitis Peronäussehne(n)
M72.63	Nekrotis Faszitis, Unterarm	M76.8	Sonst Enthesopathien unt Extrem m Ausnahme Fuß
M72.64	Nekrotis Faszitis, Hand	M76.9	Enthesopathie untere Extremität, nnbez
M72.65	Nekrotis Faszitis, Beckenreg/OS	M77.0	Epicondylitis ulnaris humeri
M72.66	Nekrotis Faszitis, Unterschenkel	M77.1	Epicondylitis radialis humeri
M72.67	Nekrotis Faszitis, Knöchel/Fuß	M77.2	Periarthritis im Bereich Handgelenk
M72.68	Nekrotis Faszitis, Sonstige	M77.4	Metatarsalgie
M72.69	Nekrotis Faszitis, Lok nnbez	M77.5	Sonstige Enthesopathie Fuß
M72.80	Sonstige Fibromatosen, mehrere Lokalisationen	M77.8	Sonstige Enthesopathien, aonkl
M72.81	Sonstige Fibromatosen Schulterregion	M77.9	Enthesopathie, nnbez
M72.82	Sonstige Fibromatosen Oberarm		

**Hauptdiagnose I72-2**

S72.3 Fraktur Femurschaft

**ADRG I73****Nachbehandlung bei Erkrankungen des Bindegewebes**

Hauptdiagnose in Tabelle I73-1

**DRG I73Z****Nachbehandlung bei Erkrankungen des Bindegewebes****Hauptdiagnose I73-1**

M96.6	Kn-Fx nach Einsetzen orthop Impl/GelProthese/KnPlatte	T84.5	Infektion/entzündl Rkt durch eine Gelenkendoprothese
M96.80	Elektiv offen belassenes Sternum n thoraxchir Eingriff	T84.6	Infektion/entzündl Rkt durch interne OSyVorricht [jede Lok]
M96.81	Instabiler Thorax nach thoraxchirurgischem Eingriff	T84.7	Infekt/entz Rkt durch so orthopäd Endoproth/Impl/Transplant
M96.88	Sonst KH Muskel-Skelett-System nach med Maßn	T84.8	So Komplik d orthopäd Endoproth/Implant/Transplantate
M96.9	KH Muskel-Skelett-Systems nach med Maßn, nnbez	T84.9	Nnbez Komplik durch orthopäd Endoproth/Implant/Transpl
T84.0	Mechan Komplikation durch eine Gelenkendoprothese	T87.0	Komplik d replantierte (Teile der) obere(n) Extremität
T84.1	Mechan Komplik d interne OSyVorricht an ExtrKnochen	T87.1	Komplik d replantierte (Teile der) untere(n) Extremität
T84.2	Mechan Komplik d interne OSyVorricht an so Knochen	T87.2	Komplikationen d sonst replantierten Körperteil
T84.3	Mechan Komplik d so Knochengeräte/-implant/-transplant	Z44.0	Versorgen m u Anpassen künstl Arm (komplett) (partiell)
T84.4	Mechan Komplik d so intern orthopäd Gerät/Impl/Transplant	Z44.1	Versorgen m u Anpassen künstl Bein (komplett) (partiell)

Z46.7 Versorgen m u Anpassen orthopädisches Hilfsmittel  
Z47.8 Sonstige nbez orthopädische Nachbehandlung

Z47.9 Orthopädische Nachbehandlung, nnbez

**DRG I74****Verletzungen an Unterarm, Handgelenk, Hand oder Fuss oder unspezifische Arthropathien**

Hauptdiagnose in Tabelle I74-1

**DRG I74A****Verletzungen an Unterarm, Handgelenk, Hand oder Fuss mit äusserst schweren oder schweren CC oder unspezifische Arthropathien**

PCCL > 2 oder Hauptdiagnose in Tabelle I74-2

**DRG I74B****Verletzungen an Unterarm, Handgelenk, Hand oder Fuss ohne äusserst schwere oder schwere CC, ohne unspezifische Arthropathien, Alter < 10 Jahre**

Alter < 10 Jahre

**DRG I74C****Verletzungen an Unterarm, Handgelenk, Hand oder Fuss ohne äusserst schwere oder schwere CC, ohne unspezifische Arthropathien, Alter > 9 Jahre****Diagnose I74-1**

M02.00	Arthritis nach intestinalem Bypass, mehrere Lok	M12.86	Sonst nbez Arthropathien, aonkl, Unterschenkel
M02.01	Arthritis nach intestinalem Bypass Schulterregion	M12.87	Sonst nbez Arthropathien, aonkl, Knöchel/Fuß
M02.02	Arthritis nach intestinalem Bypass Oberarm	M12.88	Sonst nbez Arthropathien, aonkl, sonst Lok
M02.03	Arthritis nach intestinalem Bypass Unterarm	M12.89	Sonst nbez Arthropathien, aonkl, nnbez Lok
M02.04	Arthritis nach intestinalem Bypass Hand	M13.11	Monarthritis, aonkl, Schulterregion
M02.05	Arthritis nach intestinalem Bypass Becken/Oberschenkel	M13.12	Monarthritis, aonkl, Oberarm
M02.06	Arthritis nach intestinalem Bypass Unterschenkel	M13.13	Monarthritis, aonkl, Unterarm
M02.07	Arthritis nach intestinalem Bypass Knöchel/Fuß	M13.14	Monarthritis, aonkl, Hand
M02.08	Arthritis nach intestinalem Bypass, sonst Lok	M13.15	Monarthritis, aonkl, Beckenregion/Oberschenkel
M02.09	Arthritis nach intestinalem Bypass, nnbez Lok	M13.16	Monarthritis, aonkl, Unterschenkel
M02.20	Arthritis nach Impfung, mehrere Lokalisationen	M13.17	Monarthritis, aonkl, Knöchel/Fuß
M02.21	Arthritis nach Impfung Schulterregion	M13.18	Monarthritis, aonkl, sonstige Lokalisation
M02.22	Arthritis nach Impfung Oberarm	M13.19	Monarthritis, aonkl, nnbez Lokalisationen
M02.23	Arthritis nach Impfung Unterarm	M13.80	Sonst nbez Arthritis, mehrere Lokalisationen
M02.24	Arthritis nach Impfung Hand	M13.81	Sonst nbez Arthritis Schulterregion
M02.25	Arthritis nach Impfung Beckenregion/Oberschenkel	M13.82	Sonst nbez Arthritis Oberarm
M02.26	Arthritis nach Impfung Unterschenkel	M13.83	Sonst nbez Arthritis Unterarm
M02.27	Arthritis nach Impfung Knöchel/Fuß	M13.84	Sonst nbez Arthritis Hand
M02.28	Arthritis nach Impfung, sonstige Lokalisation	M13.85	Sonst nbez Arthritis Beckenreg/Oberschenkel
M02.29	Arthritis nach Impfung, nnbez Lokalisationen	M13.86	Sonst nbez Arthritis Unterschenkel
M02.80	Sonst reaktive Arthritiden, mehrere Lok	M13.87	Sonst nbez Arthritis Knöchel/Fuß
M02.81	Sonst reaktive Arthritiden Schulterregion	M13.88	Sonst nbez Arthritis, sonst Lokalisationen
M02.82	Sonst reaktive Arthritiden Oberarm	M13.89	Sonst nbez Arthritis, nnbez Lokalisationen
M02.83	Sonst reaktive Arthritiden Unterarm	M13.90	Arthritis, nnbez, mehrere Lokalisationen
M02.84	Sonst reaktive Arthritiden Hand	M13.91	Arthritis, nnbez, Schulterregion
M02.85	Sonst reaktive Arthritiden Beckenregion/Oberschenkel	M13.92	Arthritis, nnbez, Oberarm
M02.86	Sonst reaktive Arthritiden Unterschenkel	M13.93	Arthritis, nnbez, Unterarm
M02.87	Sonst reaktive Arthritiden Knöchel/Fuß	M13.94	Arthritis, nnbez, Hand
M02.88	Sonst reaktive Arthritiden, sonstige Lok	M13.95	Arthritis, nnbez, Beckenregion/Oberschenkel
M02.89	Sonst reaktive Arthritiden, nnbez Lokalisationen	M13.96	Arthritis, nnbez, Unterschenkel
M02.90	Reaktive Arthritis, nnbez, mehrere Lok	M13.97	Arthritis, nnbez, Knöchel/Fuß
M02.91	Reaktive Arthritis, nnbez, Schulterregion	M13.98	Arthritis, nnbez, sonst Lokalisation
M02.92	Reaktive Arthritis, nnbez, Oberarm	M13.99	Arthritis, nnbez, nnbez Lokalisationen
M02.93	Reaktive Arthritis, nnbez, Unterarm	M15.8	Sonstige Polyarthrose
M02.94	Reaktive Arthritis, nnbez, Hand	M24.13	Sonst Gelenkknorpelschädigungen Unterarm
M02.95	Reaktive Arthritis, nnbez, Beckenreg/Oberschenkel	M24.14	Sonst Gelenkknorpelschädigungen Hand
M02.96	Reaktive Arthritis, nnbez, Unterschenkel	M24.33	Patho Lux/Sublux Gelenk, aonkl, Unterarm
M02.97	Reaktive Arthritis, nnbez, Knöchel/Fuß	M24.34	Patho Lux/Sublux Gelenk, aonkl, Hand
M02.98	Reaktive Arthritis, nnbez, sonstige Lokalisation	M24.39	Patho Lux/Sublux Gelenk, aonkl, nnbez Lok
M02.99	Reaktive Arthritis, nnbez, nnbez Lokalisationen	M24.43	Habit Lux/Sublux Gelenk Unterarm
M12.80	Sonst nbez Arthropathien, aonkl, mehrere Lok	M24.44	Habit Lux/Sublux Gelenk Hand
M12.81	Sonst nbez Arthropathien, aonkl, Schulterregion	S52.00	Fx prox Ende Ulna, Teil nnbez
M12.82	Sonst nbez Arthropathien, aonkl, Oberarm	S52.01	Fx prox Ende Ulna, Olekranon
M12.83	Sonst nbez Arthropathien, aonkl, Unterarm	S52.02	Fx prox Ende Ulna, Proc coronid ulnae
M12.84	Sonst nbez Arthropathien, aonkl, Hand	S52.09	Fx prox Ende Ulna, sonst u mult Teile
M12.85	Sonst nbez Arthropathien, aonkl, Becken/Oberschenkel	S52.10	Fraktur, proximales Ende Radius, Teil nnbez

S52.11	Fraktur, proximales Ende Radius, Kopf	S62.8	Fraktur sonst u nnbez Teile Handgelenk u Hand
S52.12	Fraktur, proximales Ende Radius, Kollum	S63.00	Luxation Handgelenk, Teil nnbez
S52.19	Fraktur, proximales Ende Radius, sonst u multiple Teile	S63.01	Luxation Handgelenk, Radioulnar (-Gelenk)
S52.20	Fraktur, Ulnaschaft, Teil nnbez	S63.02	Luxation Handgelenk, Radiokarpal (-Gelenk)
S52.21	Fraktur, proximaler Ulnaschaft u Luxation Radiuskopf	S63.03	Luxation Handgelenk, Mediakarpal (-Gelenk)
S52.30	Fraktur, Radiuschaft, Teil nnbez	S63.04	Luxation Handgelenk, Karpometakarpal (-Gelenk)
S52.31	Fraktur, distaler Radiuschaft u Luxation Ulnakopf	S63.08	Luxation Handgelenk, sonstige
S52.4	Fraktur, Ulna-/Radiuschaft, kombiniert	S63.10	Luxation Finger, Teil nnbez
S52.50	Distale Fraktur, Radius, nnbez	S63.11	Luxation Finger, Metakarpophalangeal (-Gelenk)
S52.51	Distale Fraktur, Radius, Extensionsfraktur	S63.12	Luxation Finger, Interphalangeal (-Gelenk)
S52.52	Distale Fraktur, Radius, Flexionsfraktur	S63.2	Multiple Luxationen Finger
S52.59	Distale Fraktur, Radius, sonst u multiple Teile	S63.3	Traumatische Ruptur, Bänder Handgelenk Handwurzel
S52.6	Distale Fraktur, Ulna Radius, kombiniert	S63.4	Traumat Ruptur, Bänder Finger MCP-/InterphalGelenk
S52.8	Fraktur sonstiger Teile, Unterarm	S63.50	Verstauchung Zerrung Handgelenk, Teil nnbez
S52.9	Fraktur, Unterarm, Teil nnbez	S63.51	Verstauchung Zerrung Handgelenk, Karpal (-Gelenk)
S53.2	Traumatische Ruptur, Lig collaterale radiale	S63.52	Verstauchung Zerr Handgel, Radiokarpal (-Band) (-Gelenk)
S53.3	Traumatische Ruptur, Lig collaterale ulnare	S63.53	Verstauchung Zerr Handgel, Karpometakarpal (-Gelenk)
S53.40	Verstauchung Zerrung, Ellenbogen, Teil nnbez	S63.58	Verstauchung Zerrung Handgelenk, sonst Teile
S53.41	Verstauchung Zerrung, Ellenbogen, Lig collaterale radiale	S63.60	Verstauchung Zerrung ein/mehr Finger, Teil nnbez
S53.42	Verstauchung Zerrung, Ellenbogen, Lig collaterale ulnare	S63.61	Verstauch Zerr ein/mehr Finger, Metakarpophal(-Gelenk)
S53.43	Verstauchung Zerrung, Ellenbogen, Humeroradial (-Gelenk)	S63.62	Verstauch Zerr ein/mehr Finger, Interphalangeal (-Gelenk)
S53.44	Verstauchung Zerrung, Ellenbogen, Humeroulnar (-Gelenk)	S63.68	Verstauchung Zerrung ein/mehr Finger, sonst Teile
S53.48	Verstauchung Zerrung, Ellenbogen, sonstige Teile	S63.7	Verstauchung Zerrung sonst u nnbez Teile Hand
S56.0	Verletzt Beugemuskl/-sehn, Daumen, in Höhe Unterarm	S66.0	Verletzt Ig BeugMuskl Sehn Daumen, i Höhe Handgel Hand
S56.1	Verletzt Beugemuskl/-sehn ein/mehr, so Finger, i Höhe UA	S66.1	Verletzt Beugemuskl/-sehn so Finger, i Höhe Handgel Hand
S56.2	Verletzt sonst Beugemuskl/-sehn in Höhe Unterarm	S66.2	Verletzt Streckmuskl/-sehn Daumen, i Höhe Handgel Hand
S56.3	Verletzt Streck-/Abduktormuskl/-sehn, Daumen, in Höhe UA	S66.3	Verletzt Streckmuskl/-sehn so Finger, i Höhe Handgel Hand
S56.4	Verletzt Streckmuskl/-sehn ein/mehr, so Finger, in Höhe UA	S66.4	Verletzt kz Muskel Sehn Daumen, i Höhe Handgel Hand
S56.5	Verletzt so Streckmuskl/-sehn, in Höhe Unterarm	S66.5	Verletzt kz Muskel Sehn so Finger, i Höhe Handgel Hand
S56.7	Verletzt mehrerer Muskeln Sehnen, in Höhe Unterarm	S66.6	Verletzt mehr Beugemuskl/-sehn, i Höhe Handgelenk Hand
S56.8	Verletzt sonst u nnbez Sehnen Muskeln, in Höhe Unterarm	S66.7	Verletzt mehr Streckmuskl/-sehn, i Höhe Handgelenk Hand
S62.0	Fraktur, Os scaphoideum, Hand	S66.8	Verletzung so Muskeln Sehnen, i Höhe Handgelenk Hand
S62.10	Fraktur, Handwurzelknochen, nnbez	S66.9	Verletzung nnbez Muskel Sehne in Höhe Handgelenk Hand
S62.11	Fraktur, Os lunatum	S92.1	Fraktur Talus
S62.12	Fraktur, Os triquetrum	S92.20	Fraktur, ein/mehr sonst Fußwurzelknochen, nnbez
S62.13	Fraktur, Os pisiforme	S92.21	Fraktur, Os naviculare pedis
S62.14	Fraktur, Os trapezium	S92.22	Fraktur, Os cuboideum
S62.15	Fraktur, Os trapezoideum	S92.23	Fraktur, Os cuneiforme (intermedium) (laterale) (mediale)
S62.16	Fraktur, Os capitatum	S92.28	Fraktur, sonstige Fußwurzelknochen
S62.17	Fraktur, Os hamatum	S92.3	Fraktur Mittelfußknochen
S62.19	Fraktur sonstiger oder mehrerer Handwurzelknochen	S92.4	Fraktur Großzehe
S62.20	Fraktur 1. Mittelhandknochen, Teil nnbez	S92.5	Fraktur sonstige Zehe
S62.21	Fraktur 1. Mittelhandknochen, Basis	S92.7	Multiple Frakturen Fuß
S62.22	Fraktur 1. Mittelhandknochen, Schaft	S92.9	Fraktur Fuß, nnbez
S62.23	Fraktur 1. Mittelhandknochen, Kollum	S93.10	Luxation ein/mehr Zehen, nnbez
S62.24	Fraktur 1. Mittelhandknochen, Kopf	S93.11	Luxation ein/mehr Zehen, Metatarsophal (-Gelenk)
S62.30	Fraktur sonst Mittelhandknochens: Teil nnbez	S93.12	Luxation ein/mehr Zehen, Interphalangeal (-Gelenk)
S62.31	Fraktur eines sonstigen Mittelhandknochens: Basis	S93.30	Luxation sonst u nnbez Teile Fuß, Teil nnbez
S62.32	Fraktur eines sonstigen Mittelhandknochens: Schaft	S93.31	Luxation so u nnbez Teil Fuß, Fußwurzel(-Knoch), Gelenk nnbez
S62.33	Fraktur eines sonstigen Mittelhandknochens: Kollum	S93.32	Luxation sonst u nnbez Teile Fuß, Mediotarsal (-Gelenk)
S62.34	Fraktur eines sonstigen Mittelhandknochens: Kopf	S93.33	Luxation sonst u nnbez Teile Fuß, Tarsometatarsal (-Gelenk)
S62.4	Multiple Frakturen Mittelhandknochen	S93.34	Lux so u nnbez Teil Fuß, Metatarsal(-Knochen), Gelenk nnbez
S62.50	Fraktur Daumen, Teil nnbez	S93.38	Luxation sonst u nnbez Teile Fuß, sonst
S62.51	Fraktur Daumen, proximale Phalanx	S93.5	Verstauchung Zerrung ein/mehr Zehen
S62.52	Fraktur Daumen, distale Phalanx	S93.6	Verstauchung Zerrung sonst u nnbez Teile Fuß
S62.60	Fraktur eines sonstigen Fingers, Teil nnbez	S96.0	Verletzt Ig Beugemuskl Zehen in Höhe Knöchel Fuß
S62.61	Fraktur eines sonst Fingers, proximale Phalanx	S96.1	Verletzt Ig Streckmuskeln Zehen in Höhe Knöchel Fuß
S62.62	Fraktur eines sonstigen Fingers, mittlere Phalanx	S96.2	Verletzt kurze Muskeln Sehnen in Höhe Knöchel Fuß
S62.63	Fraktur eines sonstigen Fingers, distale Phalanx	S96.7	Verletzt mehr Muskeln Sehnen in Höhe Knöchel Fuß
S62.7	Multiple Frakturen Finger	S96.8	Verletzt sonst Muskeln Sehnen in Höhe Knöchel Fuß

**Hauptdiagnose I74-2**

M02.00	Arthritis nach intestinalem Bypass, mehrere Lok	M02.07	Arthritis nach intestinalem Bypass Knöchel/Fuß
M02.01	Arthritis nach intestinalem Bypass Schulterregion	M02.08	Arthritis nach intestinalem Bypass, sonst Lok
M02.02	Arthritis nach intestinalem Bypass Oberarm	M02.09	Arthritis nach intestinalem Bypass, nnbez Lok
M02.03	Arthritis nach intestinalem Bypass Unterarm	M02.20	Arthritis nach Impfung, mehrere Lokalisationen
M02.04	Arthritis nach intestinalem Bypass Hand	M02.21	Arthritis nach Impfung Schulterregion
M02.05	Arthritis nach intestinalem Bypass Becken/Oberschenkel	M02.22	Arthritis nach Impfung Oberarm
M02.06	Arthritis nach intestinalem Bypass Unterschenkel	M02.23	Arthritis nach Impfung Unterarm

M02.24	Arthritis nach Impfung Hand	M12.87	Sonst nbez Arthropathien, aonkl, Knöchel/Fuß
M02.25	Arthritis nach Impfung Beckenregion/Oberschenkel	M12.88	Sonst nbez Arthropathien, aonkl, sonst Lok
M02.26	Arthritis nach Impfung Unterschenkel	M12.89	Sonst nbez Arthropathien, aonkl, nnbez Lok
M02.27	Arthritis nach Impfung Knöchel/Fuß	M13.11	Monarthritis, aonkl, Schulterregion
M02.28	Arthritis nach Impfung, sonstige Lokalisation	M13.12	Monarthritis, aonkl, Oberarm
M02.29	Arthritis nach Impfung, nnbez Lokalisationen	M13.13	Monarthritis, aonkl, Unterarm
M02.80	Sonst reaktive Arthritiden, mehrere Lok	M13.14	Monarthritis, aonkl, Hand
M02.81	Sonst reaktive Arthritiden Schulterregion	M13.15	Monarthritis, aonkl, Beckenregion/Oberschenkel
M02.82	Sonst reaktive Arthritiden Oberarm	M13.16	Monarthritis, aonkl, Unterschenkel
M02.83	Sonst reaktive Arthritiden Unterarm	M13.17	Monarthritis, aonkl, Knöchel/Fuß
M02.84	Sonst reaktive Arthritiden Hand	M13.18	Monarthritis, aonkl, sonstige Lokalisation
M02.85	Sonst reaktive Arthritiden Beckenregion/Oberschenkel	M13.19	Monarthritis, aonkl, nnbez Lokalisationen
M02.86	Sonst reaktive Arthritiden Unterschenkel	M13.80	Sonst nbez Arthritis, mehrere Lokalisationen
M02.87	Sonst reaktive Arthritiden Knöchel/Fuß	M13.81	Sonst nbez Arthritis Schulterregion
M02.88	Sonst reaktive Arthritiden, sonstige Lok	M13.82	Sonst nbez Arthritis Oberarm
M02.89	Sonst reaktive Arthritiden, nnbez Lokalisationen	M13.83	Sonst nbez Arthritis Unterarm
M02.90	Reaktive Arthritis, nnbez, mehrere Lok	M13.84	Sonst nbez Arthritis Hand
M02.91	Reaktive Arthritis, nnbez, Schulterregion	M13.85	Sonst nbez Arthritis Beckenreg/Oberschenkel
M02.92	Reaktive Arthritis, nnbez, Oberarm	M13.86	Sonst nbez Arthritis Unterschenkel
M02.93	Reaktive Arthritis, nnbez, Unterarm	M13.87	Sonst nbez Arthritis Knöchel/Fuß
M02.94	Reaktive Arthritis, nnbez, Hand	M13.88	Sonst nbez Arthritis, sonst Lokalisationen
M02.95	Reaktive Arthritis, nnbez, Beckenreg/Oberschenkel	M13.89	Sonst nbez Arthritis, nnbez Lokalisationen
M02.96	Reaktive Arthritis, nnbez, Unterschenkel	M13.90	Arthritis, nnbez, mehrere Lokalisationen
M02.97	Reaktive Arthritis, nnbez, Knöchel/Fuß	M13.91	Arthritis, nnbez, Schulterregion
M02.98	Reaktive Arthritis, nnbez, sonstige Lokalisation	M13.92	Arthritis, nnbez, Oberarm
M02.99	Reaktive Arthritis, nnbez, nnbez Lokalisationen	M13.93	Arthritis, nnbez, Unterarm
M12.80	Sonst nbez Arthropathien, aonkl, mehrere Lok	M13.94	Arthritis, nnbez, Hand
M12.81	Sonst nbez Arthropathien, aonkl, Schulterregion	M13.95	Arthritis, nnbez, Beckenregion/Oberschenkel
M12.82	Sonst nbez Arthropathien, aonkl, Oberarm	M13.96	Arthritis, nnbez, Unterschenkel
M12.83	Sonst nbez Arthropathien, aonkl, Unterarm	M13.97	Arthritis, nnbez, Knöchel/Fuß
M12.84	Sonst nbez Arthropathien, aonkl, Hand	M13.98	Arthritis, nnbez, sonst Lokalisation
M12.85	Sonst nbez Arthropathien, aonkl, Becken/Oberschenkel	M13.99	Arthritis, nnbez, nnbez Lokalisationen
M12.86	Sonst nbez Arthropathien, aonkl, Unterschenkel	M15.8	Sonstige Polyarthrose

**ADRG I75****Schwere Verletzungen von Schulter, Arm, Ellenbogen, Knie, Bein und Sprunggelenk oder Entzündungen von Sehnen, Muskeln und Schleimbeuteln ohne äusserst schwere oder schwere CC**

Hauptdiagnose in Tabelle I75-1

**DRG I75A****Schwere Verletzungen von Schulter, Arm, Ellenbogen, Knie, Bein und Sprunggelenk mit CC**

Hauptdiagnose in Tabelle I75-2 und PCCL &gt; 1

**DRG I75B****Schwere Verletzungen von Schulter, Arm, Ellenbogen, Knie, Bein und Sprunggelenk ohne CC oder Entzündungen von Sehnen, Muskeln und Schleimbeuteln ohne äusserst schwere oder schwere CC****Diagnose I75-1**

M24.20	KH Bänder, mehrere Lokalisationen	M60.06	Infektiöse Myositis Unterschenkel
M24.21	KH Bänder Schulterregion	M60.07	Infektiöse Myositis Knöchel/Fuß
M24.22	KH Bänder Oberarm	M60.08	Infektiöse Myositis, sonstige Lokalisation
M24.23	KH Bänder Unterarm	M60.09	Infektiöse Myositis, nnbez Lokalisationen
M24.24	KH Bänder Hand	M60.10	Interstielle Myositis, mehrere Lok
M24.25	KH Bänder Beckenregion u Oberschenkel	M60.11	Interstielle Myositis Schulterregion
M24.27	KH Bänder Knöchel/Fuß	M60.12	Interstielle Myositis Oberarm
M24.28	KH Bänder, sonstige Lokalisation	M60.13	Interstielle Myositis Unterarm
M24.29	KH Bänder, nnbez Lokalisationen	M60.14	Interstielle Myositis Hand
M35.4	Eosinophile Fasziitis	M60.15	Interstielle Myositis Beckenregion/Oberschenkel
M35.7	Hypermobilitäts-Syndrom	M60.16	Interstielle Myositis Unterschenkel
M60.00	Infektiöse Myositis, mehrere Lokalisationen	M60.17	Interstielle Myositis Knöchel/Fuß
M60.01	Infektiöse Myositis Schulterregion	M60.18	Interstielle Myositis, sonstige Lokalisation
M60.02	Infektiöse Myositis Oberarm	M60.19	Interstielle Myositis, nnbez Lokalisationen
M60.03	Infektiöse Myositis Unterarm	M60.20	FK-Granulom im Weichteilgewebe, aonkl, mehrere Lok
M60.04	Infektiöse Myositis Hand	M60.21	FK-Granulom im Weichteilgewebe, aonkl, Schulterregion
M60.05	Infektiöse Myositis Beckenregion/Oberschenkel	M60.22	FK-Granulom im Weichteilgewebe, aonkl, Oberarm

M60.23	FK-Granulom im Weichteilgewebe, aonkl, Unterarm	M61.93	Kalz-/Ossifikation Muskeln, nnbez, Unterarm
M60.24	FK-Granulom im Weichteilgewebe, aonkl, Hand	M61.94	Kalz-/Ossifikation Muskeln, nnbez, Hand
M60.25	FK-Granulom im Weichteilgewebe, aonkl, Becken/OS	M61.95	Kalz-/Ossifikation Muskeln, nnbez, Becken/OS
M60.26	FK-Granulom im Weichteilgewebe, aonkl, Unterschenkel	M61.96	Kalz-/Ossifikation Muskeln, nnbez, Unterschenkel
M60.27	FK-Granulom im Weichteilgewebe, aonkl, Knöchel/Fuß	M61.97	Kalz-/Ossifikation Muskeln, nnbez, Knöchel/Fuß
M60.28	FK-Granulom im Weichteilgewebe, aonkl, sonst Lok	M61.98	Kalz-/Ossifikation Muskeln, nnbez, sonst Lok
M60.29	FK-Granulom im Weichteilgewebe, aonkl, nnbez Lok	M61.99	Kalz-/Ossifikation Muskeln, nnbez, nnbez Lok
M61.00	Traumatische Myositis ossificans, mehrere Lok	M62.00	Muskeldiastase, mehrere Lokalisationen
M61.01	Traumatische Myositis ossificans Schulterregion	M62.01	Muskeldiastase Schulterregion
M61.02	Traumatische Myositis ossificans Oberarm	M62.02	Muskeldiastase Oberarm
M61.03	Traumatische Myositis ossificans Unterarm	M62.03	Muskeldiastase Unterarm
M61.04	Traumatische Myositis ossificans Hand	M62.04	Muskeldiastase Hand
M61.05	Traumatische Myositis ossificans Becken/OS	M62.05	Muskeldiastase Beckenregion/Oberschenkel
M61.06	Traumatische Myositis ossificans Unterschenkel	M62.06	Muskeldiastase Unterschenkel
M61.07	Traumatische Myositis ossificans Knöchel/Fuß	M62.07	Muskeldiastase Knöchel/Fuß
M61.08	Traumatische Myositis ossificans, sonst Lok	M62.08	Muskeldiastase, sonstige Lokalisation
M61.09	Traumatische Myositis ossificans, nnbez Lok	M62.09	Muskeldiastase, nnbez Lokalisationen
M61.10	Myositis ossificans progressiva, mehrere Lok	M62.10	Sonst Muskelriß (nichttraumatisch), mehrere Lok
M61.11	Myositis ossificans progressiva Schulterregion	M62.11	Sonst Muskelriß (nichttraumatisch) Schulterregion
M61.12	Myositis ossificans progressiva Oberarm	M62.12	Sonst Muskelriß (nichttraumatisch) Oberarm
M61.13	Myositis ossificans progressiva Unterarm	M62.13	Sonst Muskelriß (nichttraumatisch), Unterarm [Rad Ulna Handg]
M61.14	Myositis ossificans progressiva Hand	M62.14	Sonst Muskelriß (nichttraumatisch) Hand
M61.15	Myositis ossificans progressiva Becken/OS	M62.15	Sonst Muskelriß (nichttraumatisch) Becken/OS
M61.16	Myositis ossificans progressiva Unterschenkel	M62.16	Sonst Muskelriß (nichttraumatisch) Unterschenkel
M61.17	Myositis ossificans progressiva Knöchel/Fuß	M62.17	Sonst Muskelriß (nichttraumatisch) Knöchel/Fuß
M61.18	Myositis ossificans progressiva, sonst Lok	M62.18	Sonst Muskelriß (nichttraumatisch), sonst Lok
M61.19	Myositis ossificans progressiva, nnbez Lok	M62.19	Sonst Muskelriß (nichttraumatisch), nnbez Lok
M61.20	Kalz-/Ossifikation Muskel b Lähmung, mehrere Lok	M62.20	Ischäm Muskelinf (nichttraumat), mehr Lok
M61.21	Kalz-/Ossifikation Muskel b Lähmung, Schulterregion	M62.21	Ischäm Muskelinf (nichttraumat), Schulterreg
M61.22	Kalz-/Ossifikation Muskel b Lähmung, Oberarm	M62.22	Ischäm Muskelinf (nichttraumat), Oberarm
M61.23	Kalz-/Ossifikation Muskel b Lähmung, Unterarm	M62.23	Ischäm Muskelinf (nichttraumat), Unterarm
M61.24	Kalz-/Ossifikation Muskel b Lähmung, Hand	M62.24	Ischäm Muskelinf (nichttraumat), Hand
M61.25	Kalz-/Ossifikation Muskel b Lähmung, Becken/OS	M62.25	Ischäm Muskelinf (nichttraumat), Becken/OS
M61.26	Kalz-/Ossifikation Muskel b Lähmung, Unterschenkel	M62.26	Ischäm Muskelinf (nichttraumat), Unterschenkel
M61.27	Kalz-/Ossifikation Muskel b Lähmung, Knöchel/Fuß	M62.27	Ischäm Muskelinf (nichttraumat), Knöchel/Fuß
M61.28	Kalz-/Ossifikation Muskel b Lähmung, sonst Lok	M62.28	Ischäm Muskelinf (nichttraumat), sonst Lok
M61.29	Kalz-/Ossifikation Muskel b Lähmung, nnbez Lok	M62.29	Ischäm Muskelinf (nichttraumat), nnbez Lok
M61.30	Kalz-/Ossifikation Muskel b Verbrennung, mehrere Lok	M62.30	Immobilitätssyndrom (paraplegisch), mehrere Lok
M61.31	Kalz-/Ossifikation Muskel b Verbrennung, Schulterregion	M62.31	Immobilitätssyndrom (paraplegisch) Schulterregion
M61.32	Kalz-/Ossifikation Muskel b Verbrennung, Oberarm	M62.32	Immobilitätssyndrom (paraplegisch) Oberarm
M61.33	Kalz-/Ossifikation Muskel b Verbrennung, Unterarm	M62.33	Immobilitätssyndrom (paraplegisch) Unterarm
M61.34	Kalz-/Ossifikation Muskel b Verbrennung, Hand	M62.34	Immobilitätssyndrom (paraplegisch) Hand
M61.35	Kalz-/Ossifikation Muskel b Verbrennung, Beckenreg/OS	M62.35	Immobilitätssyndrom (paraplegisch) Becken/OS
M61.36	Kalz-/Ossifikation Muskel b Verbrennung, Unterschenkel	M62.36	Immobilitätssyndrom (paraplegisch) Unterschenkel
M61.37	Kalz-/Ossifikation Muskel b Verbrennung, Knöchel/Fuß	M62.37	Immobilitätssyndrom (paraplegisch) Knöchel/Fuß
M61.38	Kalz-/Ossifikation Muskel b Verbrennung, sonst Lok	M62.38	Immobilitätssyndrom (paraplegisch), sonst Lok
M61.39	Kalz-/Ossifikation Muskel b Verbrennung, nnbez Lok	M62.39	Immobilitätssyndrom (paraplegisch), nnbez Lok
M61.40	Sonstige Kalzifikation von Muskeln, mehrere Lok	M62.50	Muskelschwund u -atrophie, aonkl, mehrere Lok
M61.41	Sonstige Kalzifikation von Muskeln Schulterregion	M62.51	Muskelschwund u -atrophie, aonkl, Schulterregion
M61.42	Sonstige Kalzifikation von Muskeln Oberarm	M62.52	Muskelschwund u -atrophie, aonkl, Oberarm
M61.43	Sonstige Kalzifikation von Muskeln Unterarm	M62.53	Muskelschwund u -atrophie, aonkl, Unterarm
M61.44	Sonstige Kalzifikation von Muskeln Hand	M62.54	Muskelschwund u -atrophie, aonkl, Hand
M61.45	Sonstige Kalzifikation von Muskeln Becken/OS	M62.55	Muskelschwund u -atrophie, aonkl, Becken/OS
M61.46	Sonstige Kalzifikation von Muskeln Unterschenkel	M62.56	Muskelschwund u -atrophie, aonkl, Unterschenkel
M61.47	Sonstige Kalzifikation von Muskeln Knöchel/Fuß	M62.57	Muskelschwund u -atrophie, aonkl, Knöchel/Fuß
M61.48	Sonstige Kalzifikation von Muskeln, sonst Lok	M62.58	Muskelschwund u -atrophie, aonkl, sonst Lok
M61.49	Sonstige Kalzifikation von Muskeln, nnbez Lok	M62.59	Muskelschwund u -atrophie, aonkl, nnbez Lok
M61.50	Sonstige Ossifikation von Muskeln, mehrere Lok	M62.60	Muskelzerrung, mehrere Lokalisationen
M61.51	Sonstige Ossifikation von Muskeln Schulterregion	M62.61	Muskelzerrung Schulterregion
M61.52	Sonstige Ossifikation von Muskeln Oberarm	M62.62	Muskelzerrung Oberarm
M61.53	Sonstige Ossifikation von Muskeln Unterarm	M62.63	Muskelzerrung Unterarm
M61.54	Sonstige Ossifikation von Muskeln Hand	M62.64	Muskelzerrung Hand
M61.55	Sonstige Ossifikation von Muskeln Becken/OS	M62.65	Muskelzerrung Beckenregion/Oberschenkel
M61.56	Sonstige Ossifikation von Muskeln Unterschenkel	M62.66	Muskelzerrung Unterschenkel
M61.57	Sonstige Ossifikation von Muskeln Knöchel/Fuß	M62.67	Muskelzerrung Knöchel/Fuß
M61.58	Sonstige Ossifikation von Muskeln, sonst Lok	M62.68	Muskelzerrung, sonstige Lokalisation
M61.59	Sonstige Ossifikation von Muskeln, nnbez Lok	M62.69	Muskelzerrung, nnbez Lokalisationen
M61.90	Kalz-/Ossifikation Muskeln, nnbez, mehrere Lok	M62.80	Sonst nbez Muskel-KH, mehrere Lokalisationen
M61.91	Kalz-/Ossifikation Muskeln, nnbez, Schulterregion	M62.81	Sonst nbez Muskel-KH Schulterregion
M61.92	Kalz-/Ossifikation Muskeln, nnbez, Oberarm	M62.82	Sonst nbez Muskel-KH Oberarm

M62.83	Sonst nbez Muskel-KH Unterarm	M66.11	Ruptur Synovialis Schulterregion
M62.84	Sonst nbez Muskel-KH Hand	M66.12	Ruptur Synovialis Oberarm
M62.85	Sonst nbez Muskel-KH Beckenregion/Oberschenkel	M66.13	Ruptur Synovialis Unterarm
M62.86	Sonst nbez Muskel-KH Unterschenkel	M66.14	Ruptur Synovialis Hand
M62.87	Sonst nbez Muskel-KH Knöchel/Fuß	M66.15	Ruptur Synovialis Beckenregion/Oberschenkel
M62.88	Sonst nbez Muskel-KH, sonstige Lokalisation	M66.16	Ruptur Synovialis Unterschenkel
M62.89	Sonst nbez Muskel-KH, nnbez Lokalisationen	M66.17	Ruptur Synovialis Knöchel/Fuß
M62.90	Muskel-KH, nnbez, mehrere Lokalisationen	M66.18	Ruptur Synovialis, sonstige Lokalisation
M62.91	Muskel-KH, nnbez, Schulterregion	M66.19	Ruptur Synovialis, nnbez Lokalisationen
M62.92	Muskel-KH, nnbez, Oberarm	M66.20	Spontanruptur von Strecksehnen, mehrere Lok
M62.93	Muskel-KH, nnbez, Unterarm	M66.21	Spontanruptur von Strecksehnen Schulterregion
M62.94	Muskel-KH, nnbez, Hand	M66.22	Spontanruptur von Strecksehnen Oberarm
M62.95	Muskel-KH, nnbez, Beckenregion/Oberschenkel	M66.23	Spontanruptur von Strecksehnen Unterarm
M62.96	Muskel-KH, nnbez, Unterschenkel	M66.24	Spontanruptur von Strecksehnen Hand
M62.97	Muskel-KH, nnbez, Knöchel/Fuß	M66.25	Spontanruptur von Strecksehnen Becken/Oberschenkel
M62.98	Muskel-KH, nnbez, sonstige Lokalisation	M66.26	Spontanruptur von Strecksehnen Unterschenkel
M62.99	Muskel-KH, nnbez, nnbez Lokalisationen	M66.27	Spontanruptur von Strecksehnen Knöchel/Fuß
M65.00	Sehnenscheidenabszeß, mehrere Lokalisationen	M66.28	Spontanruptur von Strecksehnen, sonst Lok
M65.01	Sehnenscheidenabszeß Schulterregion	M66.29	Spontanruptur von Strecksehnen, nnbez Lok
M65.02	Sehnenscheidenabszeß Oberarm	M66.30	Spontanruptur von Beugesehnen, mehrere Lok
M65.03	Sehnenscheidenabszeß Unterarm	M66.31	Spontanruptur von Beugesehnen Schulterregion
M65.04	Sehnenscheidenabszeß Hand	M66.32	Spontanruptur von Beugesehnen Oberarm
M65.05	Sehnenscheidenabszeß Beckenregion/Oberschenkel	M66.33	Spontanruptur von Beugesehnen Unterarm
M65.06	Sehnenscheidenabszeß Unterschenkel	M66.34	Spontanruptur von Beugesehnen Hand
M65.07	Sehnenscheidenabszeß Knöchel/Fuß	M66.35	Spontanruptur von Beugesehnen Becken/Oberschenkel
M65.08	Sehnenscheidenabszeß, sonstige Lokalisation	M66.36	Spontanruptur von Beugesehnen Unterschenkel
M65.09	Sehnenscheidenabszeß, nnbez Lokalisationen	M66.37	Spontanruptur von Beugesehnen Knöchel/Fuß
M65.10	Sonst infektiöse (Teno-) Synovitis, mehrere Lok	M66.38	Spontanruptur von Beugesehnen, sonst Lok
M65.11	Sonst infektiöse (Teno-) Synovitis Schulterregion	M66.39	Spontanruptur von Beugesehnen, nnbez Lok
M65.12	Sonst infektiöse (Teno-) Synovitis Oberarm	M66.40	Spontanruptur sonstiger Sehnen, mehrere Lok
M65.13	Sonst infektiöse (Teno-) Synovitis Unterarm	M66.41	Spontanruptur sonstiger Sehnen Schulterregion
M65.14	Sonst infektiöse (Teno-) Synovitis Hand	M66.42	Spontanruptur sonstiger Sehnen Oberarm
M65.15	Sonst infektiöse (Teno-) Synovitis Becken/OS	M66.43	Spontanruptur sonstiger Sehnen Unterarm
M65.16	Sonst infektiöse (Teno-) Synovitis Unterschenkel	M66.44	Spontanruptur sonstiger Sehnen Hand
M65.17	Sonst infektiöse (Teno-) Synovitis Knöchel/Fuß	M66.45	Spontanruptur sonstiger Sehnen Becken/Oberschenkel
M65.18	Sonst infektiöse (Teno-) Synovitis, sonst Lok	M66.46	Spontanruptur sonstiger Sehnen Unterschenkel
M65.19	Sonst infektiöse (Teno-) Synovitis, nnbez Lok	M66.47	Spontanruptur sonstiger Sehnen Knöchel/Fuß
M65.20	Tendinitis calcarea, mehrere Lokalisationen	M66.48	Spontanruptur sonstiger Sehnen, sonstige Lok
M65.22	Tendinitis calcarea Oberarm	M66.49	Spontanruptur sonstiger Sehnen, nnbez Lok
M65.23	Tendinitis calcarea Unterarm	M66.50	Spontanruptur von nnbez Sehnen, mehrere Lok
M65.24	Tendinitis calcarea Hand	M66.51	Spontanruptur von nnbez Sehnen Schulterregion
M65.25	Tendinitis calcarea Beckenregion/Oberschenkel	M66.52	Spontanruptur von nnbez Sehnen Oberarm
M65.26	Tendinitis calcarea Unterschenkel	M66.53	Spontanruptur von nnbez Sehnen Unterarm
M65.27	Tendinitis calcarea Knöchel/Fuß	M66.54	Spontanruptur von nnbez Sehnen Hand
M65.28	Tendinitis calcarea, sonstige Lokalisation	M66.55	Spontanruptur von nnbez Sehnen Becken/Oberschenkel
M65.29	Tendinitis calcarea, nnbez Lokalisationen	M66.56	Spontanruptur von nnbez Sehnen Unterschenkel
M65.3	Schnellender Finger	M66.57	Spontanruptur von nnbez Sehnen Knöchel/Fuß
M65.4	Tendovaginitis stenosans [de Quervain]	M66.58	Spontanruptur von nnbez Sehnen, sonst Lok
M65.80	Sonst Synovitis u Tenosynovitis, mehr Lokalisat	M66.59	Spontanruptur von nnbez Sehnen, nnbez Lok
M65.81	Sonst Synovitis u Tenosynovitis Schulterregion	M67.0	Achillessehnenverkürzung (erworben)
M65.82	Sonst Synovitis u Tenosynovitis Oberarm	M67.10	Sonst Sehnen- (Scheiden-) Kontraktur, mehrere Lok
M65.83	Sonst Synovitis u Tenosynovitis Unterarm	M67.11	Sonst Sehnen- (Scheiden-) Kontraktur Schulterregion
M65.84	Sonst Synovitis u Tenosynovitis Hand	M67.12	Sonst Sehnen- (Scheiden-) Kontraktur Oberarm
M65.85	Sonst Synovitis u Tenosynovitis Becken/OS	M67.13	Sonst Sehnen- (Scheiden-) Kontraktur Unterarm
M65.86	Sonst Synovitis u Tenosynovitis Unterschenkel	M67.14	Sonst Sehnen- (Scheiden-) Kontraktur Hand
M65.87	Sonst Synovitis u Tenosynovitis Knöchel/Fuß	M67.15	Sonst Sehnen- (Scheiden-) Kontraktur Becken/OS
M65.88	Sonst Synovitis u Tenosynovitis, sonst Lok	M67.16	Sonst Sehnen- (Scheiden-) Kontraktur Unterschenkel
M65.89	Sonst Synovitis u Tenosynovitis, nnbez Lok	M67.17	Sonst Sehnen- (Scheiden-) Kontraktur Knöchel/Fuß
M65.90	Synovitis u Tenosynovitis, nnbez, mehrere Lok	M67.18	Sonst Sehnen- (Scheiden-) Kontraktur, sonst Lok
M65.91	Synovitis u Tenosynovitis, nnbez, Schulterregion	M67.19	Sonst Sehnen- (Scheiden-) Kontraktur, nnbez Lok
M65.92	Synovitis u Tenosynovitis, nnbez, Oberarm	M67.20	Hypertrophie Synovialis, aonkl, mehrere Lok
M65.93	Synovitis u Tenosynovitis, nnbez, Unterarm	M67.21	Hypertrophie Synovialis, aonkl, Schulterregion
M65.94	Synovitis u Tenosynovitis, nnbez, Hand	M67.22	Hypertrophie Synovialis, aonkl, Oberarm
M65.95	Synovitis u Tenosynovitis, nnbez, Becken/OS	M67.23	Hypertrophie Synovialis, aonkl, Unterarm
M65.96	Synovitis u Tenosynovitis, nnbez, Unterschenkel	M67.24	Hypertrophie Synovialis, aonkl, Hand
M65.97	Synovitis u Tenosynovitis, nnbez, Knöchel/Fuß	M67.25	Hypertrophie Synovialis, aonkl, Becken/Oberschenkel
M65.98	Synovitis u Tenosynovitis, nnbez, sonst Lok	M67.26	Hypertrophie Synovialis, aonkl, Unterschenkel
M65.99	Synovitis u Tenosynovitis, nnbez, nnbez Lok	M67.27	Hypertrophie Synovialis, aonkl, Knöchel/Fuß
M66.0	Ruptur einer Poplitealzyste	M67.28	Hypertrophie Synovialis, aonkl, sonst Lok
M66.10	Ruptur Synovialis, mehrere Lokalisationen	M67.29	Hypertrophie Synovialis, aonkl, nnbez Lok



M67.30	Transitorische Synovitis, mehrere Lok	M71.2	Synovialzyste im Bereich Kniekehle [Baker-Zyste]
M67.31	Transitorische Synovitis Schulterregion	M71.30	Sonstige Schleimbeutelzyste, mehrere Lokalisationen
M67.32	Transitorische Synovitis Oberarm	M71.31	Sonstige Schleimbeutelzyste Schulterregion
M67.33	Transitorische Synovitis Unterarm	M71.32	Sonstige Schleimbeutelzyste Oberarm
M67.34	Transitorische Synovitis Hand	M71.33	Sonstige Schleimbeutelzyste Unterarm
M67.35	Transitorische Synovitis Beckenregion/Oberschenkel	M71.34	Sonstige Schleimbeutelzyste Hand
M67.36	Transitorische Synovitis Unterschenkel	M71.35	Sonstige Schleimbeutelzyste Becken/Oberschenkel
M67.37	Transitorische Synovitis Knöchel/Fuß	M71.36	Sonstige Schleimbeutelzyste Unterschenkel
M67.38	Transitorische Synovitis, sonstige Lok	M71.37	Sonstige Schleimbeutelzyste Knöchel/Fuß
M67.39	Transitorische Synovitis, nnbez Lokalisationen	M71.38	Sonstige Schleimbeutelzyste, sonstige Lok
M67.40	Ganglion, mehrere Lokalisationen	M71.39	Sonstige Schleimbeutelzyste, nnbez Lokalisationen
M67.41	Ganglion Schulterregion	M71.40	Bursitis calcarea, mehrere Lokalisationen
M67.42	Ganglion Oberarm	M71.42	Bursitis calcarea Oberarm
M67.43	Ganglion Unterarm	M71.43	Bursitis calcarea Unterarm
M67.44	Ganglion Hand	M71.44	Bursitis calcarea Hand
M67.45	Ganglion Beckenregion/Oberschenkel	M71.45	Bursitis calcarea Beckenregion/Oberschenkel
M67.46	Ganglion Unterschenkel	M71.46	Bursitis calcarea Unterschenkel
M67.47	Ganglion Knöchel/Fuß	M71.47	Bursitis calcarea Knöchel/Fuß
M67.48	Ganglion, sonstige Lokalisation	M71.48	Bursitis calcarea, sonstige Lokalisation
M67.49	Ganglion, nnbez Lokalisationen	M71.49	Bursitis calcarea, nnbez Lokalisationen
M67.80	Sonst nbez KH Synovialis u Sehnen, mehrere Lok	M71.50	Sonstige Bursitis, aonkl, mehrere Lokalisationen
M67.81	Sonst nbez KH Synovialis u Sehnen Schulterregion	M71.52	Sonstige Bursitis, aonkl, Oberarm
M67.82	Sonst nbez KH Synovialis u Sehnen Oberarm	M71.53	Sonstige Bursitis, aonkl, Unterarm
M67.83	Sonst nbez KH Synovialis u Sehnen Unterarm	M71.54	Sonstige Bursitis, aonkl, Hand
M67.84	Sonst nbez KH Synovialis u Sehnen Hand	M71.55	Sonstige Bursitis, aonkl, Beckenregion/Oberschenkel
M67.85	Sonst nbez KH Synovialis u Sehnen Becken/OS	M71.56	Sonstige Bursitis, aonkl, Unterschenkel
M67.86	Sonst nbez KH Synovialis u Sehnen Unterschenkel	M71.57	Sonstige Bursitis, aonkl, Knöchel/Fuß
M67.87	Sonst nbez KH Synovialis u Sehnen Knöchel/Fuß	M71.58	Sonstige Bursitis, aonkl, sonstige Lokalisation
M67.88	Sonst nbez KH Synovialis u Sehnen, sonst Lok	M71.59	Sonstige Bursitis, aonkl, nnbez Lokalisationen
M67.89	Sonst nbez KH Synovialis u Sehnen, nnbez Lok	M71.80	Sonstige nbez Bursopathien, mehrere Lokalisationen
M67.90	KH Synovialis u Sehnen, nnbez, mehrere Lok	M71.81	Sonstige nbez Bursopathien Schulterregion
M67.91	KH Synovialis u Sehnen, nnbez, Schulterregion	M71.82	Sonstige nbez Bursopathien Oberarm
M67.92	KH Synovialis u Sehnen, nnbez, Oberarm	M71.83	Sonstige nbez Bursopathien Unterarm
M67.93	KH Synovialis u Sehnen, nnbez, Unterarm	M71.84	Sonstige nbez Bursopathien Hand
M67.94	KH Synovialis u Sehnen, nnbez, Hand	M71.85	Sonstige nbez Bursopathien Becken/Oberschenkel
M67.95	KH Synovialis u Sehnen, nnbez, Becken/OS	M71.86	Sonstige nbez Bursopathien Unterschenkel
M67.96	KH Synovialis u Sehnen, nnbez, Unterschenkel	M71.87	Sonstige nbez Bursopathien Knöchel/Fuß
M67.97	KH Synovialis u Sehnen, nnbez, Knöchel/Fuß	M71.88	Sonstige nbez Bursopathien, sonstige Lok
M67.98	KH Synovialis u Sehnen, nnbez, sonst Lok	M71.89	Sonstige nbez Bursopathien, nnbez Lokalisationen
M67.99	KH Synovialis u Sehnen, nnbez, nnbez Lok	M71.90	Bursopathie, nnbez, mehrere Lokalisationen
M70.0	Chron Tenosynovitis crepitans Hand u Handgelenk	M71.91	Bursopathie, nnbez, Schulterregion
M70.1	Bursitis im Bereich Hand	M71.92	Bursopathie, nnbez, Oberarm
M70.2	Bursitis olecrani	M71.93	Bursopathie, nnbez, Unterarm
M70.3	Sonstige Bursitis im Bereich Ellenbogen	M71.94	Bursopathie, nnbez, Hand
M70.4	Bursitis praepatellaris	M71.95	Bursopathie, nnbez, Beckenregion/Oberschenkel
M70.5	Sonstige Bursitis im Bereich Knie	M71.96	Bursopathie, nnbez, Unterschenkel
M70.6	Bursitis trochanterica	M71.97	Bursopathie, nnbez, Knöchel/Fuß
M70.7	Sonstige Bursitis im Bereich Hüfte	M71.98	Bursopathie, nnbez, sonstige Lokalisation
M70.8	Sonst KH Weichteilgew d Beanspruchung/Überbeanspr/Druck	M71.99	Bursopathie, nnbez, nnbez Lokalisationen
M70.9	Nnbez KH WTgew d Beanspruchung/Überbeanspr/Druck	M72.0	Fibromatose Palmarfaszie [Dupuytren-Kontraktur]
M71.00	Schleimbeutelabszeß, mehrere Lokalisationen	M72.1	Fingerknöchelpolster [Knuckle pads]
M71.01	Schleimbeutelabszeß Schulterregion	M72.2	Fibromatose Plantarfaszie [Ledderhose-Kontraktur]
M71.02	Schleimbeutelabszeß Oberarm	M72.40	Pseudosarkomatöse Fibromatose, mehrere Lok
M71.03	Schleimbeutelabszeß Unterarm	M72.41	Pseudosarkomatöse Fibromatose Schulterregion
M71.04	Schleimbeutelabszeß Hand	M72.42	Pseudosarkomatöse Fibromatose Oberarm
M71.05	Schleimbeutelabszeß Beckenregion/Oberschenkel	M72.43	Pseudosarkomatöse Fibromatose Unterarm
M71.06	Schleimbeutelabszeß Unterschenkel	M72.44	Pseudosarkomatöse Fibromatose Hand
M71.07	Schleimbeutelabszeß Knöchel/Fuß	M72.45	Pseudosarkomatöse Fibromatose Becken/OS
M71.08	Schleimbeutelabszeß, sonstige Lokalisation	M72.46	Pseudosarkomatöse Fibromatose Unterschenkel
M71.09	Schleimbeutelabszeß, nnbez Lokalisationen	M72.47	Pseudosarkomatöse Fibromatose Knöchel/Fuß
M71.10	Sonstige infektiöse Bursitis, mehrere Lok	M72.48	Pseudosarkomatöse Fibromatose, sonst Lok
M71.11	Sonstige infektiöse Bursitis Schulterregion	M72.49	Pseudosarkomatöse Fibromatose, nnbez Lok
M71.12	Sonstige infektiöse Bursitis Oberarm	M72.60	Nekrotis Fasziiitis, Mehr Lok
M71.13	Sonstige infektiöse Bursitis Unterarm	M72.61	Nekrotis Fasziiitis, Schulterreg
M71.14	Sonstige infektiöse Bursitis Hand	M72.62	Nekrotis Fasziiitis, Oberarm
M71.15	Sonstige infektiöse Bursitis Beckenregion/OS	M72.63	Nekrotis Fasziiitis, Unterarm
M71.16	Sonstige infektiöse Bursitis Unterschenkel	M72.64	Nekrotis Fasziiitis, Hand
M71.17	Sonstige infektiöse Bursitis Knöchel/Fuß	M72.65	Nekrotis Fasziiitis, Beckenreg/OS
M71.18	Sonstige infektiöse Bursitis, sonstige Lok	M72.66	Nekrotis Fasziiitis, Unterschenkel
M71.19	Sonstige infektiöse Bursitis, nnbez Lok	M72.67	Nekrotis Fasziiitis, Knöchel/Fuß

M72.68	Nekrotis Faszitis, Sonstige	M76.2	Knochensporn am Darmbeinkamm
M72.69	Nekrotis Faszitis, Lok nnbez	M76.3	Tractus-iliotibialis-Synd
M72.80	Sonstige Fibromatosen, mehrere Lokalisationen	M76.4	Bursitis Bereich Lig collaterale tibiale [Stieda-Pellegrini]
M72.81	Sonstige Fibromatosen Schulterregion	M76.5	Tendinitis Patellarsehne
M72.82	Sonstige Fibromatosen Oberarm	M76.6	Tendinitis Achillessehne
M72.83	Sonstige Fibromatosen Unterarm	M76.7	Tendinitis Peronäussehne(n)
M72.84	Sonstige Fibromatosen Hand	M76.8	Sonst Enthesopathien unt Extrem m Ausnahme Fuß
M72.85	Sonstige Fibromatosen Beckenregion/OS	M76.9	Enthesopathie untere Extremität, nnbez
M72.86	Sonstige Fibromatosen Unterschenkel	M77.0	Epicondylitis ulnaris humeri
M72.87	Sonstige Fibromatosen Knöchel/Fuß	M77.1	Epicondylitis radialis humeri
M72.88	Sonstige Fibromatosen, sonstige Lokalisation	M77.2	Periarthritis im Bereich Handgelenk
M72.89	Sonstige Fibromatosen, nnbez Lokalisationen	M77.4	Metatarsalgie
M72.90	Fibromatose, nnbez, mehrere Lokalisationen	M77.5	Sonstige Enthesopathie Fuß
M72.91	Fibromatose, nnbez, Schulterregion	M77.8	Sonstige Enthesopathien, aonkl
M72.92	Fibromatose, nnbez, Oberarm	M77.9	Enthesopathie, nnbez
M72.93	Fibromatose, nnbez, Unterarm	S42.09	Fraktur Klavikula, multipel
M72.94	Fibromatose, nnbez, Hand	S42.20	Fraktur, proximales Ende Humerus, Teil nnbez
M72.95	Fibromatose, nnbez, Beckenregion/OS	S42.21	Fraktur, proximales Ende Humerus, Kopf
M72.96	Fibromatose, nnbez, Unterschenkel	S42.22	Fraktur, proximales Ende Humerus, Collum chirurgicum
M72.97	Fibromatose, nnbez, Knöchel/Fuß	S42.23	Fraktur, proximales Ende Humerus, Collum anatomicum
M72.98	Fibromatose, nnbez, sonstige Lokalisation	S42.24	Fraktur, proximales Ende Humerus, Tuberculum majus
M72.99	Fibromatose, nnbez, nnbez Lokalisationen	S42.29	Fraktur, proximales Ende Humerus, sonst u multiple Teile
M75.0	Adhäsive Entzündung Schultergelenkkapsel	S42.3	Fraktur, Humerusschaft
M75.1	Läsionen Rotatorenmanschette	S72.7	Multiple Frakturen Femur
M75.2	Tendinitis M biceps brachii	S82.11	Fraktur proximales Ende Tibia, m Fraktur Fibula (jeder Teil)
M75.3	Tendinitis calcarea im Schulterbereich	S82.18	Fraktur proximales Ende Tibia, sonstige
M75.4	Impingement-Syndrom Schulter	S82.21	Fraktur Tibiaschaft, m Fraktur der Fibula (jeder Teil)
M75.5	Bursitis im Schulterbereich	S82.28	Fraktur Tibiaschaft, sonstige
M75.8	Sonstige Schulterläsionen	S82.31	Distale Fraktur Tibia, m Fraktur Fibula (jeder Teil)
M75.9	Schulterläsion, nnbez	S82.82	Trimalleolarfraktur
M76.0	Tendinitis Glutäus-Sehne(n)	S83.10	Luxation Kniegelenk, nnbez
M76.1	Tendinitis Iliopsoas-Sehne	S83.18	Luxation Kniegelenk, sonstige

**Hauptdiagnose I75-2**

S42.09	Fraktur Klavikula, multipel	S82.11	Fraktur proximales Ende Tibia, m Fraktur Fibula (jeder Teil)
S42.20	Fraktur, proximales Ende Humerus, Teil nnbez	S82.18	Fraktur proximales Ende Tibia, sonstige
S42.21	Fraktur, proximales Ende Humerus, Kopf	S82.21	Fraktur Tibiaschaft, m Fraktur der Fibula (jeder Teil)
S42.22	Fraktur, proximales Ende Humerus, Collum chirurgicum	S82.28	Fraktur Tibiaschaft, sonstige
S42.23	Fraktur, proximales Ende Humerus, Collum anatomicum	S82.31	Distale Fraktur Tibia, m Fraktur Fibula (jeder Teil)
S42.24	Fraktur, proximales Ende Humerus, Tuberculum majus	S82.82	Trimalleolarfraktur
S42.29	Fraktur, proximales Ende Humerus, sonst u multiple Teile	S83.10	Luxation Kniegelenk, nnbez
S42.3	Fraktur, Humerusschaft	S83.18	Luxation Kniegelenk, sonstige
S72.7	Multiple Frakturen Femur		

**ADRG I76** **Andere Erkrankungen des Bindegewebes oder septische Arthritis**

Hauptdiagnose in Tabelle I76-1 oder Hauptdiagnose in Tabelle I76-2

**DRG I76A** **Andere Erkrankungen des Bindegewebes und äusserst schwere CC oder septische Arthritis und Alter < 16 Jahre oder komplexe Diagnose oder Alter < 10 Jahre**

Hauptdiagnose in Tabelle I76-3 oder PCCL > 3 und Hauptdiagnose in Tabelle I76-1 oder Hauptdiagnose in Tabelle I76-4 und Alter < 16 Jahre oder Alter < 10 Jahre

**DRG I76B** **Andere Erkrankungen des Bindegewebes ohne komplexe Diagnose, Alter > 9 Jahre**

**Hauptdiagnose I76-1**

D16.0	Gutart Neubild Skapula lange Knochen ob Extremität	D16.9	Gutart Neubild Knochen/Gelenkknorpel, nnbez
D16.1	Gutart Neubildung kurze Knochen obere Extremität	D21.0	So GNB Bgw/and Weichteilgew Kopf Gesicht Hals
D16.2	Gutart Neubildung lange Knochen untere Extremität	D21.1	So GNB Bgw/and Weichteilgew ob Extrem, Schulter
D16.3	Gutart Neubildung kurze Knochen untere Extremität	D21.2	So GNB Bgw/and Weichteilgew unt Extrem, Hüfte
D16.41	Gutart Neubild Knochen Gelenkknorpel, kraniofazial	D21.3	So GNB Bgw/and Weichteilgew Thorax
D16.42	Gutart Neubild Knochen/Gelenkknorpel, maxillofazial	D21.4	So GNB Bgw/and Weichteilgew Abdomen
D16.6	Gutart Neubild Knochen u Gelenkknorpel, WS	D21.5	So GNB Bgw/and Weichteilgew Becken
D16.8	Gutartartige Neubildung knöchernes Becken	D21.6	So GNB Bgw/and Weichteilgew Rumpf, nnbez

D21.9	So GNB Bgw/and Weichteilgew, nnbez	M21.12	Varusdeformität, aonkl, Oberarm
M00.00	Arthrit/Polyarth d Staphylokokken, mehrere Lok	M21.13	Varusdeformität, aonkl, Unterarm
M00.01	Arthrit/Polyarth d Staphylokokken Schulterreg	M21.14	Varusdeformität, aonkl, Hand
M00.02	Arthrit/Polyarth d Staphylokokken Oberarm	M21.15	Varusdeformität, aonkl, Beckenreg/Oberschenkel
M00.03	Arthrit/Polyarth d Staphylokokken Unterarm	M21.16	Varusdeformität, aonkl, Unterschenkel
M00.04	Arthrit/Polyarth d Staphylokokken Hand	M21.17	Varusdeformität, aonkl, Knöchel/Fuß
M00.05	Arthrit/Polyarth d Staphylokokken Becken/Oberschenkel	M21.18	Varusdeformität, aonkl, sonstige Lokalisation
M00.06	Arthrit/Polyarth d Staphylokokken Unterschenkel	M21.19	Varusdeformität, aonkl, nnbez Lokalisationen
M00.07	Arthrit/Polyarth d Staphylokokken Knöchel/Fuß	M21.20	Flexionsdeformität, mehrere Lokalisationen
M00.08	Arthrit/Polyarth d Staphylokokken, sonst Lok	M21.21	Flexionsdeformität Schulterregion
M00.09	Arthrit/Polyarth d Staphylokokken, nnbez Lok	M21.22	Flexionsdeformität Oberarm
M00.10	Arthrit/Polyarth d Pneumokokken, mehrere Lok	M21.23	Flexionsdeformität Unterarm
M00.11	Arthrit/Polyarth d Pneumokokken Schulterregion	M21.24	Flexionsdeformität Hand
M00.12	Arthrit/Polyarth d Pneumokokken Oberarm	M21.25	Flexionsdeformität Beckenregion/Oberschenkel
M00.13	Arthrit/Polyarth d Pneumokokken Unterarm	M21.26	Flexionsdeformität Unterschenkel
M00.14	Arthrit/Polyarth d Pneumokokken Hand	M21.27	Flexionsdeformität Knöchel/Fuß
M00.15	Arthrit/Polyarth d Pneumokokken Becken/Oberschenkel	M21.28	Flexionsdeformität, sonstige Lokalisation
M00.16	Arthrit/Polyarth d Pneumokokken Unterschenkel	M21.29	Flexionsdeformität, nnbez Lokalisationen
M00.17	Arthrit/Polyarth d Pneumokokken Knöchel/Fuß	M21.30	Fallhand od Hängefuß (erworben), mehrere Lok
M00.18	Arthrit/Polyarth d Pneumokokken, sonst Lok	M21.37	Hängefuß (erworben) Knöchel/Fuß
M00.19	Arthrit/Polyarth d Pneumokokken, nnbez Lok	M21.4	Plattfuß [Pes planus] (erworben)
M00.20	Arthrit/Polyarth d sonst Streptokokken, mehrere Lok	M21.57	Erworbener Klauen-/Klumpfuß, Knöchel/Fuß
M00.21	Arthrit/Polyarth d sonst Streptokokken Schulterreg	M21.60	Sonst erw Deformitäten Knöchel/Fuß, mehr Lok
M00.22	Arthrit/Polyarth d sonst Streptokokken Oberarm	M21.67	Sonst erw Deformitäten Knöchel/Fuß, Knöchel/Fuß
M00.23	Arthrit/Polyarth d sonst Streptokokken Unterarm	M21.70	Unterschiedl Extremlänge (erworb), mehrere Lok
M00.24	Arthrit/Polyarth d sonst Streptokokken Hand	M21.71	Unterschiedl Extremlänge (erworb) Schulterregion
M00.25	Arthrit/Polyarth d sonst Streptok Becken/Oberschenkel	M21.72	Unterschiedl Extremlänge (erworb) Oberarm
M00.26	Arthrit/Polyarth d sonst Streptokokken Unterschenkel	M21.73	Unterschiedl Extremlänge (erworb) Unterarm
M00.27	Arthrit/Polyarth d sonst Streptokokken Knöchel/Fuß	M21.74	Unterschiedl Extremlänge (erworb) Hand
M00.28	Arthrit/Polyarth d sonst Streptokokken, sonst Lok	M21.75	Unterschiedl Extremitätenlänge (erworben), BeckenReg u OS
M00.29	Arthrit/Polyarth d sonst Streptokokken, nnbez Lok	M21.76	Unterschiedl Extremlänge (erworb) Unterschenkel
M00.80	Arthrit/Polyarth d sonst nbez bakt Erreg, mehrere Lok	M21.77	Unterschiedl Extremlänge (erworb) Knöchel/Fuß
M00.81	Arthrit/Polyarth d sonst nbez bakt Erreg Schulterregion	M21.79	Unterschiedl Extremlänge (erworb), nnbez Lok
M00.82	Arthrit/Polyarth d sonst nbez bakt Erreg Oberarm	M21.80	Sonst nbez erworb Deformitäten Extremitäten, mehr Lok
M00.83	Arthrit/Polyarth d sonst nbez bakt Erreg Unterarm	M21.81	Sonst nbez erworb Deformitäten Schulterregion
M00.84	Arthrit/Polyarth d sonst nbez bakt Erreger Hand	M21.82	Sonst nbez erworbene Deformitäten Oberarm
M00.85	Arthrit/Polyarth d sonst nbez bakt Erreg Becken/Oberschenkel	M21.83	Sonst nbez erworbene Deformitäten Unterarm
M00.86	Arthrit/Polyarth d sonst nbez bakt Erreg Unterschenkel	M21.84	Sonst nbez erworbene Deformitäten Hand
M00.87	Arthrit/Polyarth d sonst nbez bakt Erreg Knöchel/Fuß	M21.85	Sonst nbez erworbene Deformitäten Becken/OS
M00.88	Arthrit/Polyarth d sonst nbez bakt Erreg, so Lok	M21.86	Sonst nbez erworbene Deformitäten Unterschenkel
M00.89	Arthrit/Polyarth d sonst nbez bakt Erreg, nnbez Lok	M21.87	Sonst nbez erworbene Deformitäten Knöchel/Fuß
M00.90	Eitrige Arthritis, nnbez, mehrere Lok	M21.89	Sonst nbez erworbene Deformitäten Extremitäten, nnbez Lok
M00.91	Eitrige Arthritis, nnbez, Schulterregion	M21.90	Erworbene Deformität Extremität, nnbez, mehr Lok
M00.92	Eitrige Arthritis, nnbez, Oberarm	M21.91	Erworbene Deformität Schulterregion
M00.93	Eitrige Arthritis, nnbez, Unterarm	M21.92	Erworbene Deformität Oberarm, nnbez
M00.94	Eitrige Arthritis, nnbez, Hand	M21.93	Erworbene Deformität Unterarm, nnbez
M00.95	Eitrige Arthritis, nnbez, Beckenregion/Oberschenkel	M21.94	Erworbene Deformität Hand, nnbez
M00.96	Eitrige Arthritis, nnbez, Unterschenkel	M21.95	Erworbene Deformität Becken/Oberschenkel, nnbez
M00.97	Eitrige Arthritis, nnbez, Knöchel/Fuß	M21.96	Erworbene Deformität Unterschenkel, nnbez
M00.98	Eitrige Arthritis, nnbez, sonstige Lokalisationen	M21.97	Erworbene Deformität Knöchel/Fuß, nnbez
M00.99	Eitrige Arthritis, nnbez, nnbez Lokalisationen	M21.99	Erworbene Deformität Extremität, nnbez, nnbez Lok
M20.0	Deformität eines od mehrerer Finger	M23.40	Frei GelKörper im KnieGel, mehrere Lok
M20.1	Hallux valgus (erworben)	M23.41	Frei GelKörper im KnieGel, Vord Kreuzb/VorHorn InMen
M20.2	Hallux rigidus	M23.42	Frei GelKörper im KnieGel, Hint Kreuzb/HinHorn InMen
M20.3	Sonstige Deformität Großzehe (erworben)	M23.43	Frei GelKörper im KnieGel, Innenband/so u nnbezTeil InMen
M20.4	Sonstige Hammerzehe(n) (erworben)	M23.44	Frei GelKörper im KnieGel, Außenband/VordHorn AußMen
M20.5	Sonstige Deformitäten Zehe(n) (erworben)	M23.45	Frei GelKörper im KnieGel, HintHorn des AußMen
M20.6	Erworbene Deformität Zehe(n), nnbez	M23.46	Frei GelKörper im KnieGel, sonst u nnbez Teil AußMen
M21.00	Valgusdeformität, aonkl, mehrere Lokalisationen	M23.47	Frei GelKörper im KnieGel, Kapselband
M21.01	Valgusdeformität, aonkl, Schulterregion	M23.49	Frei GelKörper im KnieGel, nnbez Band/Meniskus
M21.02	Valgusdeformität, aonkl, Oberarm	M24.00	Freier Gelenkkörper, mehrere Lokalisationen
M21.03	Valgusdeformität, aonkl, Unterarm	M24.01	Freier Gelenkkörper Schulterregion
M21.04	Valgusdeformität, aonkl, Hand	M24.02	Freier Gelenkkörper Oberarm
M21.05	Valgusdeformität, aonkl, Beckenregion/OS	M24.03	Freier Gelenkkörper Unterarm
M21.06	Valgusdeformität, aonkl, Unterschenkel	M24.04	Freier Gelenkkörper Hand
M21.07	Valgusdeformität, aonkl, Knöchel/Fuß	M24.05	Freier Gelenkkörper Beckenregion/Oberschenkel
M21.08	Valgusdeformität, aonkl, sonstige Lokalisation	M24.07	Freier Gelenkkörper Knöchel/Fuß
M21.09	Valgusdeformität, aonkl, nnbez Lokalisationen	M24.08	Freier Gelenkkörper, sonstige Lokalisation
M21.10	Varusdeformität, aonkl, mehrere Lokalisationen	M24.09	Freier Gelenkkörper, nnbez Lokalisationen
M21.11	Varusdeformität, aonkl, Schulterregion	M24.10	Sonst Gelenknorpelschädigungen, mehrere Lok

M24.15	Sonst Gelenkknorpelschädig Becken/Oberschenkel	M25.73	Osteophyt Unterarm
M24.18	Sonst Gelenkknorpelschädigungen, sonst Lok	M25.74	Osteophyt Hand
M24.19	Sonst Gelenkknorpelschädigungen, nnbez Lok	M25.75	Osteophyt Beckenregion/Oberschenkel
M24.30	Patho Lux/Sublux Gelenk, aonkl, mehrere Lok	M25.77	Osteophyt Knöchel/Fuß
M24.35	Patho Lux/Sublux Gelenk, aonkl, Becken/Obersch	M25.78	Osteophyt, sonstige Lokalisation
M24.38	Patho Lux/Sublux Gelenk, aonkl, sonst Lok	M25.79	Osteophyt, nnbez Lokalisationen
M24.40	Habit Lux/Sublux Gelenk, mehrere Lok	M25.98	Gelenk-KH, nnbez, sonstige Lokalisation
M24.45	Habit Lux/Sublux Gelenk Becken/Obschenk	M46.30	Bandscheibeninf (pyogen), mehrere Lok WS
M24.48	Habit Lux/Sublux Gelenk, sonst Lok	M46.31	Bandscheibeninf (pyogen), Okzip-Atlant-AxiBereich
M24.49	Habituelle Luxation u Sublux Gelenk, nnbez Lok	M46.32	Bandscheibeninf (pyogen), Zervikalbereich
M24.50	Gelenkkontraktur, mehrere Lokalisationen	M46.33	Bandscheibeninf (pyogen), Zervikothorakalbereich
M24.51	Gelenkkontraktur Schulterregion	M46.34	Bandscheibeninf (pyogen), Thorakalbereich
M24.52	Gelenkkontraktur Oberarm	M46.35	Bandscheibeninf (pyogen), Thorakolumbalbereich
M24.53	Gelenkkontraktur Unterarm	M46.36	Bandscheibeninf (pyogen), Lumbalbereich
M24.54	Gelenkkontraktur Hand	M46.37	Bandscheibeninf (pyogen), Lumbosakralbereich
M24.55	Gelenkkontraktur Beckenregion/Oberschenkel	M46.38	Bandscheibeninf (pyogen), Sakral-/SakrokokzygBereich
M24.56	Gelenkkontraktur Unterschenkel	M46.39	Bandscheibeninfektion (pyogen), nnbez Lok
M24.57	Gelenkkontraktur Knöchel/Fuß	M77.3	Kalkaneusporn
M24.58	Gelenkkontraktur, sonstige Lokalisation	M79.46	Hypertroph Corpus adip [Hoffa-Kastert-Synd] UntSchenkel
M24.59	Gelenkkontraktur, nnbez Lokalisationen	M79.50	Verbliebener Fremdkörper im WeichteilGew, mehr Lok
M24.7	Protrusio acetabuli	M79.51	Verbliebener Fremdkörper im WTGew Schulterregion
M24.80	Sonst nbez Gelenkschädigungen, aonkl, mehr Lok	M79.52	Verbliebener Fremdkörper im WeichteilGew Oberarm
M24.81	Sonst nbez Gelenkschäd, aonkl, Schulterregion	M79.53	Verbliebener Fremdkörper im WeichteilGew Unterarm
M24.82	Sonst nbez Gelenkschädigungen, aonkl, Oberarm	M79.54	Verbliebener Fremdkörper im WeichteilGew Hand
M24.83	Sonst nbez Gelenkschädigungen, aonkl, Unterarm	M79.55	Verbliebener Fremdkörper im WeichteilGew Becken/OS
M24.84	Sonst nbez Gelenkschädigungen, aonkl, Hand	M79.56	Verbliebener Fremdkörper im Weichteilgewebe US
M24.85	Sonst nbez Gelenkschäd, aonkl, Becken/Oberschenkel	M79.57	Verblieb Fremdkörper im WeichteilGew Knöchel/Fuß
M24.87	Sonst nbez Gelenkschäd, aonkl, Knöchel/Fuß	M79.58	Verbliebener Fremdkörper im WeichteilGew, sonst Lok
M24.88	Sonst nbez Gelenkschädigungen, aonkl, sonst Lok	M79.59	Verbliebener Fremdkörper im WeichteilGew, nnbez Lok
M24.89	Sonst nbez Gelenkschädigungen, aonkl, nnbez Lok	M84.00	Frakturheilung in Fehlstellung, mehrere Lok
M24.90	Gelenkschädigung, nnbez, mehrere Lokalisationen	M84.01	Frakturheilung in Fehlstellung Schulterregion
M24.91	Gelenkschädigung, nnbez, Schulterregion	M84.02	Frakturheilung in Fehlstellung Oberarm
M24.92	Gelenkschädigung, nnbez, Oberarm	M84.03	Frakturheilung in Fehlstellung Unterarm
M24.93	Gelenkschädigung, nnbez, Unterarm	M84.04	Frakturheilung in Fehlstellung Hand
M24.94	Gelenkschädigung, nnbez, Hand	M84.05	Frakturheilung in Fehlstellung Becken/Oberschenkel
M24.95	Gelenkschädigung, nnbez, Becken/Oberschenkel	M84.06	Frakturheilung in Fehlstellung Unterschenkel
M24.97	Gelenkschädigung, nnbez, Knöchel/Fuß	M84.07	Frakturheilung in Fehlstellung Knöchel/Fuß
M24.98	Gelenkschädigung, nnbez, sonstige Lokalisation	M84.08	Frakturheilung in Fehlstellung, sonst Lok
M24.99	Gelenkschädigung, nnbez, nnbez Lokalisationen	M84.09	Frakturheilung in Fehlstellung, nnbez Lok
M25.20	Schlottergelenk, mehrere Lokalisationen	M84.10	Nichtvereinigung Frakturenden [Pseudarthr], mehrere Lok
M25.21	Schlottergelenk Schulterregion	M84.11	Nichtvereinigung Frakturenden [Pseudarthr] Schulterreg
M25.22	Schlottergelenk Oberarm	M84.12	Nichtvereinigung Frakturenden [Pseudarthr] Oberarm
M25.23	Schlottergelenk Unterarm	M84.13	Nichtvereinigung Frakturenden [Pseudarthr] Unterarm
M25.24	Schlottergelenk Hand	M84.14	Nichtvereinigung Frakturenden [Pseudarthr] Hand
M25.25	Schlottergelenk Beckenregion/Oberschenkel	M84.15	Nichtvereinigung Frakturenden [Pseudarthr] Becken/OS
M25.27	Schlottergelenk Knöchel/Fuß	M84.16	Nichtvereinigung Frakturenden [Pseudarthr] Unterschenkel
M25.28	Schlottergelenk, sonstige Lokalisation	M84.17	Nichtvereinigung Frakturenden [Pseudarthr] Knöchel/Fuß
M25.29	Schlottergelenk, nnbez Lokalisationen	M84.18	Nichtvereinigung Frakturenden [Pseudarthr], sonst Lok
M25.30	Sonst Instabilität ein Gelenk, mehrere Lok	M84.19	Nichtvereinigung Frakturenden [Pseudarthr], nnbez Lok
M25.31	Sonst Instabilität ein Gelenk Schulterregion	M84.20	Verzögerte Frakturheilung, mehrere Lok
M25.32	Sonst Instabilität ein Gelenk Oberarm	M84.21	Verzögerte Frakturheilung Schulterregion
M25.33	Sonst Instabilität ein Gelenk Unterarm	M84.22	Verzögerte Frakturheilung Oberarm
M25.34	Sonst Instabilität ein Gelenk Hand	M84.23	Verzögerte Frakturheilung Unterarm
M25.35	Sonst Instabilität ein Gelenk Becken/Obschenk	M84.24	Verzögerte Frakturheilung Hand
M25.37	Sonst Instabilität ein Gelenk Knöchel/Fuß	M84.25	Verzögerte Frakturheilung Becken/OS
M25.38	Sonst Instabilität ein Gelenk, sonst Lok	M84.26	Verzögerte Frakturheilung Unterschenkel
M25.39	Sonst Instabilität ein Gelenk, nnbez Lok	M84.27	Verzögerte Frakturheilung Knöchel/Fuß
M25.40	Gelenkerguß, mehrere Lokalisationen	M84.28	Verzögerte Frakturheilung, sonstige Lok
M25.41	Gelenkerguß Schulterregion	M84.29	Verzögerte Frakturheilung, nnbez Lokalisationen
M25.42	Gelenkerguß Oberarm	M84.80	Sonst Veränderung Knochenkontinuität, mehrere Lok
M25.43	Gelenkerguß Unterarm	M84.81	Sonst Veränderung Knochenkontinuität Schulterregion
M25.44	Gelenkerguß Hand	M84.82	Sonst Veränderung Knochenkontinuität Oberarm
M25.45	Gelenkerguß Beckenregion/Oberschenkel	M84.83	Sonst Veränderung Knochenkontinuität Unterarm
M25.46	Gelenkerguß Unterschenkel	M84.84	Sonst Veränderung Knochenkontinuität Hand
M25.47	Gelenkerguß Knöchel/Fuß	M84.85	Sonst Veränderung Knochenkontinuität Becken/OS
M25.48	Gelenkerguß, sonstige Lokalisation	M84.86	Sonst Veränderung Knochenkontinuität Unterschenkel
M25.49	Gelenkerguß, nnbez Lokalisationen	M84.87	Sonst Veränderung Knochenkontinuität Knöchel/Fuß
M25.70	Osteophyt, mehrere Lokalisationen	M84.88	Sonst Veränderung Knochenkontinuität, sonst Lok
M25.71	Osteophyt Schulterregion	M84.89	Sonst Veränderung Knochenkontinuität, nnbez Lok
M25.72	Osteophyt Oberarm	M84.90	Veränderung Knochenkontinuität, nnbez, mehrere Lok

M84.91	Veränderung Knochenkontinuität, nnbez, Schulterregion	M89.50	Osteolyse, mehrere Lokalisationen
M84.92	Veränderung Knochenkontinuität, nnbez, Oberarm	M89.51	Osteolyse Schulterregion
M84.93	Veränderung Knochenkontinuität, nnbez, Unterarm	M89.52	Osteolyse Oberarm
M84.94	Veränderung Knochenkontinuität, nnbez, Hand	M89.53	Osteolyse Unterarm
M84.95	Veränderung Knochenkontinuität, nnbez, Becken/OS	M89.54	Osteolyse Hand
M84.96	Veränderung Knochenkontinuität, nnbez, Unterschenkel	M89.55	Osteolyse Beckenregion/Oberschenkel
M84.97	Veränderung Knochenkontinuität, nnbez, Knöchel/Fuß	M89.56	Osteolyse Unterschenkel
M84.98	Veränderung Knochenkontinuität, nnbez, sonst Lok	M89.57	Osteolyse Knöchel/Fuß
M84.99	Veränderung Knochenkontinuität, nnbez, nnbez Lok	M89.58	Osteolyse, sonstige Lokalisation
M85.10	Skelettfluorose, mehrere Lokalisationen	M89.59	Osteolyse, nnbez Lokalisationen
M85.11	Skelettfluorose Schulterregion	M89.60	Osteopathie nach Poliomyelitis, mehrere Lok
M85.12	Skelettfluorose Oberarm	M89.61	Osteopathie nach Poliomyelitis Schulterregion
M85.13	Skelettfluorose Unterarm	M89.62	Osteopathie nach Poliomyelitis Oberarm
M85.14	Skelettfluorose Hand	M89.63	Osteopathie nach Poliomyelitis Unterarm
M85.15	Skelettfluorose Beckenregion/Oberschenkel	M89.64	Osteopathie nach Poliomyelitis Hand
M85.16	Skelettfluorose Unterschenkel	M89.65	Osteopathie nach Poliomyelitis Becken/OS
M85.17	Skelettfluorose Knöchel/Fuß	M89.66	Osteopathie nach Poliomyelitis Unterschenkel
M85.18	Skelettfluorose, sonstige Lokalisation	M89.67	Osteopathie nach Poliomyelitis Knöchel/Fuß
M85.19	Skelettfluorose, nnbez Lokalisationen	M89.68	Osteopathie nach Poliomyelitis, sonst Lok
M85.2	Hyperostose Schädel	M89.69	Osteopathie nach Poliomyelitis, nnbez Lok
M85.80	So nbez Veränderung KnDichte/-Struktur, mehrere Lok	M89.80	Sonstige nbez Knochen-KH, mehrere Lokalisationen
M85.81	So nbez Veränderung KnDichte/-Struktur Schulterregion	M89.81	Sonstige nbez Knochen-KH Schulterregion
M85.82	So nbez Veränderung KnDichte/-Struktur Oberarm	M89.82	Sonstige nbez Knochen-KH Oberarm
M85.83	So nbez Veränderung KnDichte/-Struktur Unterarm	M89.83	Sonstige nbez Knochen-KH Unterarm
M85.84	So nbez Veränderung KnDichte/-Struktur Hand	M89.84	Sonstige nbez Knochen-KH Hand
M85.85	So nbez Veränderung KnDichte/-Struktur Beckenreg/OS	M89.85	Sonstige nbez Knochen-KH Beckenregion/Oberschenkel
M85.86	So nbez Veränderung KnDichte/-Struktur Unterschenkel	M89.86	Sonstige nbez Knochen-KH Unterschenkel
M85.87	So nbez Veränderung KnDichte/-Struktur Knöchel/Fuß	M89.87	Sonstige nbez Knochen-KH Knöchel/Fuß
M85.88	So nbez Veränderung KnDichte/-Struktur, so Lok	M89.88	Sonstige nbez Knochen-KH, sonstige Lokalisation
M85.89	So nbez Veränderung KnDichte/-Struktur, nnbez Lok	M89.89	Sonstige nbez Knochen-KH, nnbez Lokalisationen
M85.90	Veränderung KnDichte/-Struktur, nnbez, mehrere Lok	M89.90	Knochen-KH, nnbez, mehrere Lokalisationen
M85.91	Veränderung KnDichte/-Struktur, nnbez, Schulterregion	M89.91	Knochen-KH, nnbez, Schulterregion
M85.92	Veränderung KnDichte/-Struktur, nnbez, Oberarm	M89.92	Knochen-KH, nnbez, Oberarm
M85.93	Veränderung KnDichte/-Struktur, nnbez, Unterarm	M89.93	Knochen-KH, nnbez, Unterarm
M85.94	Veränderung KnDichte/-Struktur, nnbez, Hand	M89.94	Knochen-KH, nnbez, Hand
M85.95	Veränderung KnDichte/-Struktur, nnbez, Becken/OS	M89.95	Knochen-KH, nnbez, Beckenregion u Oberschenkel
M85.96	Veränderung KnDichte/-Struktur, nnbez, Unterschenkel	M89.96	Knochen-KH, nnbez, Unterschenkel
M85.97	Veränderung KnDichte/-Struktur, nnbez, Knöchel/Fuß	M89.97	Knochen-KH, nnbez, Knöchel u Fuß
M85.98	Veränderung KnDichte/-Struktur, nnbez, sonst Lok	M89.98	Knochen-KH, nnbez, sonstige Lokalisation
M85.99	Veränderung KnDichte/-Struktur, nnbez, nnbez Lok	M89.99	Knochen-KH, nnbez, nnbez Lokalisationen
M89.10	Stillstand Epiphysenwachstum, mehrere Lok	M94.1	Panenchondritis [Rezidivierende Polychondritis]
M89.11	Stillstand Epiphysenwachstum Schulterregion	M94.30	Chondrolyse, mehrere Lokalisationen
M89.12	Stillstand Epiphysenwachstum Oberarm	M94.31	Chondrolyse Schulterregion
M89.13	Stillstand Epiphysenwachstum Unterarm	M94.32	Chondrolyse Oberarm
M89.14	Stillstand Epiphysenwachstum Hand	M94.33	Chondrolyse Unterarm
M89.15	Stillstand Epiphysenwachstum Becken/OS	M94.34	Chondrolyse Hand
M89.16	Stillstand Epiphysenwachstum Unterschenkel	M94.35	Chondrolyse Beckenregion/Oberschenkel
M89.17	Stillstand Epiphysenwachstum Knöchel/Fuß	M94.36	Chondrolyse Unterschenkel
M89.18	Stillstand Epiphysenwachstum, sonst Lok	M94.37	Chondrolyse Knöchel/Fuß
M89.19	Stillstand Epiphysenwachstum, nnbez Lok	M94.38	Chondrolyse, sonstige Lokalisation
M89.20	So Stör Knochenentwicklung/-wachstum, mehrere Lok	M94.39	Chondrolyse, nnbez Lokalisationen
M89.21	So Stör Knochenentwicklung/-wachstum, Schulterregion	M94.80	Sonstige nbez Knorpel-KH, mehrere Lokalisationen
M89.22	So Stör Knochenentwicklung/-wachstum Oberarm	M94.81	Sonstige nbez Knorpel-KH Schulterregion
M89.23	So Stör Knochenentwicklung/-wachstum Unterarm	M94.82	Sonstige nbez Knorpel-KH Oberarm
M89.24	So Stör Knochenentwicklung/-wachstum Hand	M94.83	Sonstige nbez Knorpel-KH Unterarm
M89.25	So Stör Knochenentwicklung/-wachstum, Beckenreg/OS	M94.84	Sonstige nbez Knorpel-KH Hand
M89.26	So Stör Knochenentwicklung/-wachstum, Unterschenkel	M94.85	Sonstige nbez Knorpel-KH Beckenregion/Oberschenkel
M89.27	So Stör Knochenentwicklung/-wachstum Knöchel/Fuß	M94.86	Sonstige nbez Knorpel-KH Unterschenkel
M89.28	So Stör Knochenentwicklung/-wachstum, so Lok	M94.87	Sonstige nbez Knorpel-KH Knöchel/Fuß
M89.29	So Stör Knochenentwicklung/-wachstum, nnbez Lok	M94.88	Sonstige nbez Knorpel-KH, sonstige Lokalisation
M89.30	Hypertrophie Knochen, mehrere Lok	M94.89	Sonstige nbez Knorpel-KH, nnbez Lokalisationen
M89.31	Hypertrophie Knochen Schulterregion	M94.90	Knorpel-KH, nnbez, mehrere Lokalisationen
M89.32	Hypertrophie Knochen Oberarm	M94.91	Knorpel-KH, nnbez, Schulterregion
M89.33	Hypertrophie Knochen Unterarm	M94.92	Knorpel-KH, nnbez, Oberarm
M89.34	Hypertrophie Knochen Hand	M94.93	Knorpel-KH, nnbez, Unterarm
M89.35	Hypertrophie Knochen Becken/OS	M94.94	Knorpel-KH, nnbez, Hand
M89.36	Hypertrophie Knochen Unterschenkel	M94.95	Knorpel-KH, nnbez, Beckenregion/Oberschenkel
M89.37	Hypertrophie Knochen Knöchel/Fuß	M94.96	Knorpel-KH, nnbez, Unterschenkel
M89.38	Hypertrophie Knochen, sonstige Lokalisation	M94.97	Knorpel-KH, nnbez, Knöchel/Fuß
M89.39	Hypertrophie Knochen, nnbez Lokalisationen	M94.98	Knorpel-KH, nnbez, sonstige Lokalisation

M94.99	Knorpel-KH, nnbez, nnbez Lokalisationen	Q73.1	Phokomelie nnbez Extremität(en)
M95.2	Sonstige erworbene Deformität Kopf	Q73.8	Sonstige Reduktionsdefekte nnbez Extremität(en)
M95.3	Erworbene Deformität Hals	Q74.0	Sonst angeb Fehlbild ober Extremität(en) u Schultergürtel
M95.4	Erworbene Deformität Brustkorb Rippen	Q74.1	Angeborene Fehlbildung Knie
M95.5	Erworbene Deformität Beckens	Q74.2	Sonst angeb Fehlbild unt Extremität(en) u Beckengürtel
M95.8	Sonst nbez erworbt Deformitäten Muskel-Skelett-System	Q74.3	Arthrogryposis multiplex congenita
M95.9	Erworbene Deformität Muskel-Skelett-System, nnbez	Q74.8	Sonst nbez angeborene Fehlbildungen Extremität(en)
M96.0	Pseudarthrose nach Fusion od Arthrodese	Q74.9	Nnbez angeborene Fehlbildung Extremität(en)
Q65.0	Angeborene Luxation Hüftgelenk, einseitig	Q75.0	Kraniosynostose
Q65.1	Angeborene Luxation Hüftgelenk, beidseitig	Q75.1	Dysostosis craniofacialis
Q65.2	Angeborene Luxation Hüftgelenk, nnbez	Q75.2	Hypertelorismus
Q65.3	Angeborene Subluxation Hüftgelenk, einseitig	Q75.3	Makrozephalie
Q65.4	Angeborene Subluxation Hüftgelenk, beidseitig	Q75.4	Dysostosis mandibulofacialis
Q65.5	Angeborene Subluxation Hüftgelenk, nnbez	Q75.5	Okulo-mandibulo-faziales Syndrom
Q65.6	Instabiles Hüftgelenk (angeboren)	Q75.8	So nbez angeb Fehlbild Schädel-/Gesichtsschädelknochen
Q65.8	Sonstige angeborene Deformitäten Hüfte	Q75.9	Angeb Fehlbild Schädel-/Gesichtsschädelknochen, nnbez
Q65.9	Angeborene Deformität Hüfte, nnbez	Q76.1	Klippel-Feil-Syndrom
Q66.0	Pes equinovarus congenitus	Q76.5	Halsrippe
Q66.1	Pes calcaneovarus congenitus	Q76.8	Sonst angeborene Fehlbildung knöcherner Thorax
Q66.2	Pes adductus (congenitus)	Q76.9	Angeborene Fehlbildung knöcherner Thorax, nnbez
Q66.3	Sonstige angeborene Varusdeformitäten Füße	Q77.0	Achondrogenesie
Q66.4	Pes calcaneovalgus congenitus	Q77.1	Thanatophore Dysplasie
Q66.5	Pes planus congenitus	Q77.2	Kurzripp-Polydaktylie-Syndrome
Q66.6	Sonst angeborene Valgusdeformitäten Füße	Q77.3	Chondrodysplasia-punctata-Syndrome
Q66.7	Pes cavus	Q77.4	Achondroplasie
Q66.8	Sonstige angeborene Deformitäten Füße	Q77.5	Diastrophische Dysplasie
Q66.9	Angeborene Deformität Füße, nnbez	Q77.6	Chondroektodermale Dysplasie
Q67.0	Gesichtsasymmetrie	Q77.7	Dysplasia spondyloepiphysaria
Q67.1	Flach gedrücktes Gesicht [Compression facies]	Q77.8	So Osteochondrodysp m WachstStör Röhrenkn u WS
Q67.2	Dolichozehalie	Q77.9	Osteochondrodysp m WachstStör Röhrenkn u WS, nnbez
Q67.3	Plagiozephalie	Q78.0	Osteogenesis imperfecta
Q67.4	Sonst angeb Deformitäten Schädel, Gesicht u Kiefer	Q78.1	Polyostot fibrös Dysplas [Jaffé-Lichtenstein-Synd]
Q67.5	Angeborene Deformitäten Wirbelsäule	Q78.2	Marmorknochenkrankheit
Q67.8	Sonstige angeborene Deformitäten Thorax	Q78.3	Progrediente diaphysäre Dysplasie
Q68.0	Angeborene Deformitäten M sternocleidomastoideus	Q78.4	Enchondromatose
Q68.1	Angeborene Deformität Hand	Q78.5	Metaphysäre Dysplasie
Q68.3	Angeborene Verbiegung Femur	Q78.6	Angeborene multiple Exostosen
Q68.4	Angeborene Verbiegung Tibia u Fibula	Q78.8	Sonstige nbez Osteochondrodysplasien
Q68.5	Angeborene Verbiegung lange Beinknochen, nnbez	Q78.9	Osteochondrodysplasie, nnbez
Q68.8	Sonst nbez angeborene Muskel-Skelett-Deformitäten	Q79.6	Ehlers-Danlos-Syndrom
Q69.0	Akzessorische(r) Finger	Q79.8	Sonst angeb Fehlbildung Muskel-Skelett-System
Q69.1	Akzessorische(r) Daumen	Q79.9	Angeb Fehlbildung Muskel-Skelett-System, nnbez
Q69.2	Akzessorische Zehe(n)	R93.6	Abnorm Befund bildgeb Diagnostik Extremitäten
Q69.9	Polydaktylie, nnbez	R93.7	Abn Bef bildgeb Diagn so Abschn Muskel-Skelett-System
Q70.0	Miteinander verwachsene Finger	S03.1	Luxation knorpeliges Nasenseptum
Q70.1	Schwimnhautbildung an Fingern	S03.3	Luxation sonst u nnbez Teile Kopf
Q70.2	Miteinander verwachsene Zehen	S03.5	Verstauchung Zerrung Gelenke Bänder so u nnbez Teile Kopf
Q70.3	Schwimnhautbildung an Zehen	S09.1	Verletzung Muskeln u Sehnen Kopf
Q70.4	Polysyndaktylie	S13.5	Verstauchung u Zerrung, Schilddrüsenregion
Q70.9	Syndaktylie, nnbez	S22.8	Fraktur sonstiger Teile knöcherner Thorax
Q71.0	Angeborenes vollständiges Fehlen obere Extremität(en)	S22.9	Fraktur knöcherner Thorax, Teil nnbez
Q71.1	Angeb Fehlen Ober- u Unterarm b vorhandener Hand	S23.5	Verstauchung u Zerrung sonst u nnbez Teile Thorax
Q71.2	Angeborenes Fehlen Unterarm u Hand	S32.7	Mult Fx LWS u Becken
Q71.3	Angeborenes Fehlen Hand od ein/mehr Finger	S42.11	Fx Skapula, Korpus
Q71.4	Longitudinaler Reduktionsdefekt Radius	S42.19	Fx Skapula, mult
Q71.5	Longitudinaler Reduktionsdefekt Ulna	T02.10	Fx m Beteilig Thor LumbosGeg od Thor Becken, geschl od onA
Q71.6	Spalthand	T02.11	Fx m Beteilig Thor LumbosGeg od Thor Becken, offen
Q71.8	Sonstige Reduktionsdefekte ob Extremität(en)	T02.80	Fx m Bet sonst Kombinat Körperreg, geschl od onA
Q71.9	Reduktionsdefekt obere Extremität, nnbez	T02.81	Frakturen m Bet so Kombinat Körperregionen, offen
Q72.0	Angeborenes vollständiges Fehlen unt Extremität(en)	T02.90	Multiple Frakturen, nnbez, geschlossen od onA
Q72.1	Angeb Fehlen Ober- u Unterschenkel b vorhandenem Fuß	T02.91	Multiple Frakturen, nnbez, offen
Q72.2	Angeborenes Fehlen Unterschenkel u Fuß	T03.0	Luxation Verstauchung Zerrung m Bet Kopf u Hals
Q72.3	Angeborenes Fehlen Fuß od ein/mehr Zehen	T03.1	Lux Verstauch Zerr m Bet Thor Lumbos od Thor Becken
Q72.4	Longitudinaler Reduktionsdefekt Femur	T03.2	Lux Verstauch Zerr m Bet mehr Reg obere Extremität
Q72.5	Longitudinaler Reduktionsdefekt Tibia	T03.3	Lux Verstauch Zerr m Bet mehr Reg untere Extremität
Q72.6	Longitudinaler Reduktionsdefekt Fibula	T03.4	Lux Verstauch Zerr m Bet mehr Reg obere/untere Extr
Q72.7	Spaltfuß	T03.8	Lux Verstauch Zerr m Bet so Komb von Körperregionen
Q72.8	Sonstige Reduktionsdefekte untere Extremität(en)	T03.9	Multiple Luxationen Verstauchungen Zerrungen nnbez
Q72.9	Reduktionsdefekt untere Extremität, nnbez	T06.4	Verletzung Muskeln Sehnen m Bet mehr Körperregionen
Q73.0	Angeborenes Fehlen nnbez Extremität(en)	T09.5	Verletzung nnbez Muskeln Sehnen Rumpf

T11.2	Lux Verstauch Zerr nnbez Gelenk u Band ob Extr, Höhe nnbez	T87.3	Neurom Amputationsstumpf
T13.2	Lux Verstauch Zerr nnbez Gelenk u Band unt Extr, Höhe nnbez	T87.4	Infektion Amputationsstumpf
T14.20	Fraktur an nnbez Körperregion, geschlossen od onA	T87.5	Nekrose Amputationsstumpf
T14.21	Fraktur an nnbez Körperregion, offen	T87.6	Sonst u nnbez Komplik am Amputationsstumpf
T14.3	Luxation Verstauchung Zerrung an nnbez Körperregion	Z52.2	Knochenspender
T14.6	Verletzung Muskeln u Sehnen an nnbez Körperregion	Z94.6	Zustand nach Knochen transplantation
T79.6	Traumatische Muskelischämie		

**Hauptdiagnose I76-2**

A54.4	Gonokokkeninfektion des Muskel-Skelett-Systems	A66.6	Knochen- und Gelenkveränderungen bei Frambösie
-------	--	-------	--

**Hauptdiagnose I76-3**

M24.50	Gelenkkontraktur, mehrere Lokalisationen	Q65.0	Angeborene Luxation Hüftgelenk, einseitig
M46.30	Bandscheibeninf (pyogen), mehrere Lok WS	Q65.1	Angeborene Luxation Hüftgelenk, beidseitig
M46.31	Bandscheibeninf (pyogen), Okzip-Atlant-Axlbereich	Q65.2	Angeborene Luxation Hüftgelenk, nnbez
M46.32	Bandscheibeninf (pyogen), Zervikalbereich	Q74.0	Sonst angeb Fehlbild ober Extremität(en) u Schultergürtel
M46.33	Bandscheibeninf (pyogen), Zervikothorakalbereich	Q74.1	Angeborene Fehlbildung Knie
M46.34	Bandscheibeninf (pyogen), Thorakalbereich	Q74.2	Sonst angeb Fehlbild unt Extremität(en) u Beckengürtel
M46.35	Bandscheibeninf (pyogen), Thorakolumbalbereich	Q74.3	Arthrogryposis multiplex congenita
M46.36	Bandscheibeninf (pyogen), Lumbalbereich	S32.7	Mult Fx LWS u Becken
M46.37	Bandscheibeninf (pyogen), Lumbosakralbereich	T02.10	Fx m Beteilig Thor LumbosGeg od Thor Becken, geschl od onA
M46.38	Bandscheibeninf (pyogen), Sakral-/SakrokokzygBereich	T02.80	Fx m Bet sonst Kombinat Körperreg, geschl od onA
M89.50	Osteolyse, mehrere Lokalisationen	T87.4	Infektion Amputationsstumpf
M89.58	Osteolyse, sonstige Lokalisation	T87.5	Nekrose Amputationsstumpf
M94.1	Panchondritis [Rezidivierende Polychondritis]	T87.6	Sonst u nnbez Komplik am Amputationsstumpf

**Hauptdiagnose I76-4**

M00.00	Arthrit/Polyarth d Staphylokokken, mehrere Lok	M00.25	Arthrit/Polyarth d sonst Streptok Becken/Oberschenkel
M00.01	Arthrit/Polyarth d Staphylokokken Schulterreg	M00.26	Arthrit/Polyarth d sonst Streptokokken Unterschenkel
M00.02	Arthrit/Polyarth d Staphylokokken Oberarm	M00.27	Arthrit/Polyarth d sonst Streptokokken Knöchel/Fuß
M00.03	Arthrit/Polyarth d Staphylokokken Unterarm	M00.28	Arthrit/Polyarth d sonst Streptokokken, sonst Lok
M00.04	Arthrit/Polyarth d Staphylokokken Hand	M00.29	Arthrit/Polyarth d sonst Streptokokken, nnbez Lok
M00.05	Arthrit/Polyarth d Staphylokokken Becken/Oberschenkel	M00.80	Arthrit/Polyarth d sonst nbez bakt Erreg, mehrere Lok
M00.06	Arthrit/Polyarth d Staphylokokken Unterschenkel	M00.81	Arthrit/Polyarth d sonst nbez bakt Erreg Schulterregion
M00.07	Arthrit/Polyarth d Staphylokokken Knöchel/Fuß	M00.82	Arthrit/Polyarth d sonst nbez bakt Erreg Oberarm
M00.08	Arthrit/Polyarth d Staphylokokken, sonst Lok	M00.83	Arthrit/Polyarth d sonst nbez bakt Erreg Unterarm
M00.09	Arthrit/Polyarth d Staphylokokken, nnbez Lok	M00.84	Arthrit/Polyarth d sonst nbez bakt Erreger Hand
M00.10	Arthrit/Polyarth d Pneumokokken, mehrere Lok	M00.85	Arthrit/Polyarth d sonst nbez bakt Erreg Becken/Oberschenkel
M00.11	Arthrit/Polyarth d Pneumokokken Schulterregion	M00.86	Arthrit/Polyarth d sonst nbez bakt Erreg Unterschenkel
M00.12	Arthrit/Polyarth d Pneumokokken Oberarm	M00.87	Arthrit/Polyarth d sonst nbez bakt Erreg Knöchel/Fuß
M00.13	Arthrit/Polyarth d Pneumokokken Unterarm	M00.88	Arthrit/Polyarth d sonst nbez bakt Erreg, so Lok
M00.14	Arthrit/Polyarth d Pneumokokken Hand	M00.89	Arthrit/Polyarth d sonst nbez bakt Erreg, nnbez Lok
M00.15	Arthrit/Polyarth d Pneumokokken Becken/Oberschenkel	M00.90	Eitrige Arthritis, nnbez, mehrere Lok
M00.16	Arthrit/Polyarth d Pneumokokken Unterschenkel	M00.91	Eitrige Arthritis, nnbez, Schulterregion
M00.17	Arthrit/Polyarth d Pneumokokken Knöchel/Fuß	M00.92	Eitrige Arthritis, nnbez, Oberarm
M00.18	Arthrit/Polyarth d Pneumokokken, sonst Lok	M00.93	Eitrige Arthritis, nnbez, Unterarm
M00.19	Arthrit/Polyarth d Pneumokokken, nnbez Lok	M00.94	Eitrige Arthritis, nnbez, Hand
M00.20	Arthrit/Polyarth d sonst Streptokokken, mehrere Lok	M00.95	Eitrige Arthritis, nnbez, Beckenregion/Oberschenkel
M00.21	Arthrit/Polyarth d sonst Streptokokken Schulterreg	M00.96	Eitrige Arthritis, nnbez, Unterschenkel
M00.22	Arthrit/Polyarth d sonst Streptokokken Oberarm	M00.97	Eitrige Arthritis, nnbez, Knöchel/Fuß
M00.23	Arthrit/Polyarth d sonst Streptokokken Unterarm	M00.98	Eitrige Arthritis, nnbez, sonstige Lokalisationen
M00.24	Arthrit/Polyarth d sonst Streptokokken Hand	M00.99	Eitrige Arthritis, nnbez, nnbez Lokalisationen

**ADRG I77****Mässig schwere Verletzungen von Schulter, Arm, Ellenbogen, Knie, Bein und Sprunggelenk**

Hauptdiagnose in Tabelle I77-1

**DRG I77Z****Mässig schwere Verletzungen von Schulter, Arm, Ellenbogen, Knie, Bein und Sprunggelenk****Hauptdiagnose I77-1**

M22.0	Habituelle Luxation Patella	M22.2	KH im Patellofemoralebereich
M22.1	Habituelle Subluxation Patella	M22.3	Sonstige Schädigungen Patella

M22.4	Chondromalacia patellae	M24.12	Sonst Gelenkknorpelschädigungen Oberarm
M22.8	Sonstige KH Patella	M24.17	Sonst Gelenkknorpelschädigungen Knöchel/Fuß
M22.9	KH Patella, nnbez	M24.31	Patho Lux/Sublux Gelenk, aonkl, Schulterregion
M23.00	Meniskusganglion, mehrere Lokalisationen	M24.32	Patho Lux/Sublux Gelenk, aonkl, Oberarm
M23.01	Meniskusganglion, Vorderhorn Innenmeniskus	M24.36	Patho Lux/Sublux Gelenk, aonkl, Unterschenkel
M23.02	Meniskusganglion, Hinterhorn Innenmeniskus	M24.37	Patho Lux/Sublux Gelenk, aonkl, Knöchel/Fuß
M23.03	Meniskusggl, so u nnbez Teil Innenmeniskus	M24.41	Habit Lux/Sublux Gelenk Schulterregion
M23.04	Meniskusganglion, Vorderhorn Außenmeniskus	M24.42	Habit Lux/Sublux Gelenk Oberarm
M23.05	Meniskusganglion, Hinterhorn Außenmeniskus	M24.46	Habit Lux/Sublux Gelenk Unterschenkel
M23.06	Meniskusggl, so u nnbez Teil Außenmeniskus	M24.47	Habit Lux/Sublux Gelenk Knöchel/Fuß
M23.09	Meniskusganglion, nnbez Meniskus	M25.26	Schlottergelenk Unterschenkel
M23.10	Scheibenmeniskus (angeboren), mehrere Lok	M25.36	Sonst Instabilität ein Gelenk Unterschenkel
M23.11	Scheibenmeniskus (angeb), VordHorn Innenmen	M25.76	Osteophyt Unterschenkel
M23.12	Scheibenmeniskus (angeb), HintHorn Innenmen	Q68.2	Angeborene Deformität Knie
M23.13	Scheibenmeniskus (angeb), so u nnbez Teil Innenmen	S42.01	Fraktur der Klavikula: Mediales Drittel
M23.14	Scheibenmeniskus (angeb), VordHorn Außenmen	S42.02	Fraktur der Klavikula: Mittleres Drittel
M23.15	Scheibenmeniskus (angeb), HintHorn Außenmen	S42.03	Fraktur der Klavikula: Laterales Drittel
M23.16	Scheibenmeniskus (angeb), so u nnbez Teil Außenmen	S42.10	Fx Skapula, Teil nnbez
M23.19	Scheibenmeniskus (angeb), nnbez Meniskus	S42.12	Fx Skapula, Akromion
M23.20	MenSchäd d alt Riß od alte Verletz, mehrere Lok	S42.13	Fx Skapula, Proc corac
M23.21	MenSchäd d alt Riß od alte Verletz, VordHorn InMen	S42.14	Fx Skapula, Cav glen u Collum scap
M23.22	MenSchäd d alt Riß od alte Verletz, HintHorn InMen	S42.40	Fraktur, distales Ende Humerus, Teil nnbez
M23.23	MenSchäd d alt Riß od alte Verletz, so u nnbez Teil InMen	S42.41	Fraktur, distales Ende Humerus, suprakondylär
M23.24	MenSchäd d alt Riß od alte Verletz, VordHorn AußMen	S42.42	Fraktur, distales Ende Humerus, Epicondylus lateralis
M23.25	MenSchäd d alt Riß od alte Verletz, HintHorn AußMen	S42.43	Fraktur, distales Ende Humerus, Epicondylus medialis
M23.26	MenSchäd d alt Riß od alte Verletz, so u nnbez Teil AußMen	S42.44	Fraktur, dist Ende Humerus, Epicondylus, Epicondyl, nnbez
M23.29	MenSchäd d alt Riß od alte Verletz, nnbez Meniskus	S42.45	Fraktur, dist Ende Humerus, transkondylär (T- od Y-Form)
M23.30	Sonst Meniskussschädigungen, mehrere Lok	S42.49	Fraktur, distales Ende Humerus, so u multiple Teile
M23.31	Sonst MenSchäd, VordHorn Innenmeniskus	S42.7	Multiple Frakturen Klavikula, Skapula Humerus
M23.32	Sonst MenSchäd, HintHorn Innenmeniskus	S42.8	Fraktur, sonst Teile Schulter Oberarm
M23.33	Sonst MenSchäd, sonst u nnbez Teil Innenmen	S42.9	Fraktur, Schultergürtel, Teil nnbez
M23.34	Sonst MenSchäd, VordHorn Außenmeniskus	S43.08	Luxation sonstige Teile Schulter
M23.35	Sonst MenSchäd, HintHorn Außenmeniskus	S43.1	Luxation, Akromioklavikulargelenk
M23.36	Sonst MenSchäd, sonst u nnbez Teil Außenmen	S43.3	Luxation sonst u nnbez Teile Schultergürtel
M23.39	Sonst Meniskussschädigungen, nnbez Meniskus	S43.4	Verstauchung Zerrung, Schultergelenk
M23.50	Chron Instab Kniegelenk, mehrere Lok	S43.5	Verstauchung Zerrung, Akromioklavikulargelenk
M23.51	Chron Instab Kniegelenk, Vord Kreuzb/VordHorn InMen	S43.7	Verstauchung Zerrung, so u nnbez Teile Schultergürtel
M23.52	Chron Instab Kniegelenk, Hint Kreuzb/HintHorn InMen	S46.0	Verletzung Muskeln und Sehnen Rotatorenmanschette
M23.53	Chron Instab Kniegelenk, Innenband/so u nnbezTeil InMen	S46.1	Verletz Muskel Sehne, Caput longum M biceps brachii
M23.54	Chron Instab Kniegelenk, Außenband/VordHorn AußMen	S46.2	Verletzung Muskel Sehne, sonst Teile M biceps brachii
M23.55	Chron Instab Kniegelenk, HintHorn Außenmen	S46.3	Verletzung Muskel Sehne, M triceps brachii
M23.56	Chron Instab Kniegelenk, so u nnbezTeil Außenmen	S46.7	Verletz mehr Muskeln Sehnen in Höhe Schulter Oberarm
M23.57	Chron Instab Kniegelenk, Kapselband	S46.8	Verletz sonst Muskeln Sehnen in Höhe Schulter Oberarm
M23.59	Chron Instab Kniegelenk, nnbez Band/Meniskus	S46.9	Verletz nnbez Muskeln Sehnen in Höhe Schulter Oberarm
M23.60	So Spontanrupt ein/mehr Bd Kniegel, mehrere Lok	S82.0	Fraktur Patella
M23.61	So Spontanrupt ein/mehr Bd Kniegel, Vord Kreuzbd	S82.38	Distale Fraktur Tibia, sonstige
M23.62	So Spontanrupt ein/mehr Bd Kniegel, Hint Kreuzbd	S82.40	Fraktur Fibula, isoliert, Teil nnbez
M23.63	So Spontanrupt ein/mehr Bd Kniegel, Innenband [Lig coll tib]	S82.41	Fraktur Fibula, isoliert, proximales Ende
M23.64	So Spontanrupt ein/mehr Bd Kniegel, Außenband [Lig coll fib]	S82.42	Fraktur Fibula, isoliert, Schaft
M23.67	So Spontanrupt ein/mehr Bd Kniegel, Kapselband	S82.49	Fraktur Fibula, isoliert, multipel
M23.69	So Spontanrupt ein/mehr Bd Kniegel, nnbez Band	S82.5	Fraktur Innenknöchel
M23.80	So Binnenschäd Kniegel, mehrere Lok	S82.6	Fraktur Außenknöchel
M23.81	So Binnenschäd Kniegel, Vord Kreuzb/VordHorn InMen	S82.7	Multiple Frakturen Unterschenkel
M23.82	So Binnenschäd Kniegel, Hint Kreuzb/HintHorn InMen	S82.81	Bimalleolarfraktur
M23.83	So Binnenschäd Kniegel, Inbd/so u nnbezTeil InMen	S82.88	Frakturen sonstiger Teile Unterschenkel
M23.84	So Binnenschäd Kniegel, Außenband/VordHorn AußMen	S82.9	Fraktur Unterschenkel, Teil nnbez
M23.85	So Binnenschäd Kniegel, HintHorn Außenmen	S83.11	Luxation Kniegelenk, Luxation prox Tibia nach anterior
M23.86	So Binnenschäd Kniegel, so u nnbezTeil Außenmen	S83.12	Luxation Kniegelenk, Luxation prox Tibia nach posterior
M23.87	So Binnenschäd Kniegel, Kapselband	S83.13	Luxation Kniegelenk, Luxation prox Tibia nach medial
M23.89	So Binnenschäd Kniegel, nnbez Band/Meniskus	S83.14	Luxation Kniegelenk, Luxation prox Tibia nach lateral
M23.90	Binnenschädigung Kniegelenk, nnbez, mehrere Lok	S83.2	Meniskusriß, akut
M23.91	Binnenschäd Kniegel nnbez, Vo Kreuzb/VordHorn InMen	S83.3	Riß Kniegelenkknorpel, akut
M23.92	Binnenschäd Kniegel nnbez, Hi Kreuzb/HintHorn InMen	S83.40	Verstauchung Zerrung Kniegelenk, nnbez Seitenband
M23.93	Binnenschäd Kniegel nnbez, Inbd/so u nnbezTeil InMen	S83.41	Verstauch u Zerr Kniegel: Distors fibul Seitenbd [Außenbd]
M23.94	Binnenschäd Kniegel nnbez, Außenband/VordHorn AußMen	S83.42	Verstauch u Zerr Kniegel: Distors tibial Seitenbd [Innenbd]
M23.95	Binnenschäd Kniegel, nnbez, HintHorn AußMen	S83.43	Verstauch u Zerr Kniegel: Riss fibul Seitenband [Außenband]
M23.96	Binnenschäd Kniegel, nnbez, so u nnbezTeil AußMen	S83.44	Verstauch u Zerr Kniegel: Riss tibial Seitenband [Innenband]
M23.97	Binnenschäd Kniegel, nnbez, Kapselband	S83.50	Verstauchung Zerrung Kniegelenk, nnbez Kreuzband
M23.99	Binnenschäd Kniegel, nnbez, nnbez Band/Meniskus	S83.51	Verstauch Zerrung Kniegelenk, Distorsion vord Kreuzband
M24.11	Sonst Gelenkknorpelschädigungen Schulterregion	S83.52	Verstauch Zerrung Kniegelenk, Distorsion hint Kreuzband



S83.53	Verstauch Zerrung Kniegelenk, Riß vord Kreuzband	S93.42	Verstauchung Zerrung OSG, Lig calcaneofibulare
S83.54	Verstauch Zerrung Kniegelenk, Riß hint Kreuzband	S93.43	Verstauchung Zerrung OSG, Lig tibiofib (ant) (post), dist
S83.7	Verletzung mehrerer Strukturen Knie	S93.48	Verstauchung Zerrung OSG, sonst Teile
S86.0	Verletzung Achillessehne	S96.9	Verletz nnbez Muskel/Sehne in Höhe Knöchel Fuß
S86.1	Verletz so Muskel/Sehnen posterior Muskelgr in Höhe OS	T02.20	Fx m Beteilig mehr Reg ob Extremität, geschlossen od onA
S86.2	Verletz Muskel/Sehn ant Muskelgr i Höhe Unterschenkel	T02.21	Frakturen m Beteilig mehr Regionen obere Extremität, offen
S86.3	Verletz Muskel/Sehn peron Muskelgr i Höhe Unterschenkel	T02.30	Fx m Beteilig mehr Reg unt Extremität, geschl od onA
S86.7	Verletz mehr Muskeln Sehnen in Höhe Unterschenkel	T02.31	Frakturen m Beteilig mehr Regionen untere Extremität, offen
S86.8	Verletz sonst Muskeln Sehnen in Höhe Unterschenkel	T10.0	Fraktur obere Extremität, Höhe nnbez, geschl od onA
S86.9	Verletz nnbez Muskel Sehne in Höhe Unterschenkel	T10.1	Fraktur obere Extremität, Höhe nnbez, offen
S92.0	Fraktur Kalkaneus	T11.5	Verletzung nnbez(m)(r) Muskel Sehne ob Extr, Höhe nnbez
S93.0	Luxation oberes Sprunggelenk	T12.0	Fx untere Extremität, Höhe nnbez, geschlossen od onA
S93.2	Traumatische Ruptur Bänder in Höhe OSG Fuß	T12.1	Fraktur unteren Extremität, Höhe nnbez, offen
S93.40	Verstauchung Zerrung OSG, Teil nnbez	T13.5	Verletz nnbez(m)(r) Muskel Sehne untere Extr, Höhe nnbez
S93.41	Verstauchung Zerrung OSG, Lig deltoideum		

**ADRG I78****Leichte bis moderate Verletzungen von Schulter, Arm, Ellenbogen, Knie, Bein und Sprunggelenk**

Hauptdiagnose in Tabelle I78-1

**DRG I78Z****Leichte bis moderate Verletzungen von Schulter, Arm, Ellenbogen, Knie, Bein und Sprunggelenk****Hauptdiagnose I78-1**

S42.00	Fraktur Klavikula, Teil nnbez	S53.10	Luxation, sonst u nnbez Teile Ellenbogen, nnbez
S43.00	Luxation, Schultergelenk [Glenohumeralgelenk], nnbez	S53.11	Sonst u nnbez Luxation Ellenbogen, nach vorne
S43.01	Luxation, Humerus nach vorne	S53.12	Sonst u nnbez Luxation Ellenbogen, nach hinten
S43.02	Luxation, Humerus nach hinten	S53.13	Sonst u nnbez Luxation Ellenbogen, nach medial
S43.03	Luxation, Humerus nach unten	S53.14	Sonst u nnbez Luxation Ellenbogen, nach lateral
S43.2	Luxation, Sternoklavikulargelenk	S53.18	Luxation, Ellenbogen, sonstige
S52.7	Multiple Frakturen, Unterarm	S83.0	Luxation Patella
S53.0	Luxation, Radiuskopf	S83.6	Verstauchung Zerrung sonst u nnbez Teile Knie

**ADRG I79****Fibromyalgie**

Hauptdiagnose in Tabelle I79-1

**DRG I79Z****Fibromyalgie****Hauptdiagnose I79-1**

M79.00	Rheumatismus, nnbez, mehrere Lokalisationen	M79.06	Rheumatismus, nnbez, Unterschenkel
M79.01	Rheumatismus, nnbez, Schulterregion	M79.07	Rheumatismus, nnbez, Knöchel/Fuß
M79.02	Rheumatismus, nnbez, Oberarm	M79.08	Rheumatismus, nnbez, sonstige Lokalisation
M79.03	Rheumatismus, nnbez, Unterarm	M79.09	Rheumatismus, nnbez, nnbez Lokalisationen
M79.04	Rheumatismus, nnbez, Hand	M79.70	Fibromyalgie: Mehrere Lokalisationen
M79.05	Rheumatismus, nnbez, Beckenregion/Oberschenkel		

**ADRG I95****Implantation einer Tumorendoprothese**

Prozedur in Tabelle I95-1

**DRG I95Z****Implantation einer Tumorendoprothese****Prozedur I95-1**

84.49†↔ Implantation oder Wechsel einer Tumorendoprothese

**ADRG I96**

**Frührehabilitation mit bestimmter OR-Prozedur bei Krankheiten und Störungen an Muskel-Skelett-System und Bindegewebe, mehr als 20 Tage**

Prozedur in Tabelle I96-1 und Bestimmte OR-Prozeduren

**DRG I96Z**

**Frührehabilitation mit bestimmter OR-Prozedur bei Krankheiten und Störungen an Muskel-Skelett-System und Bindegewebe, mehr als 20 Tage**

**Prozedur I96-1**

93.89.12†↔ Neurolog Frühreha, 21 bis 27 BT	93.89.62†↔ And Frühreh 28-34 BehTg: 30 Einh (30 min)/Woche
93.89.13†↔ Neurolog Frühreha, 28 bis 41 BT	93.89.63†↔ And Frühreh 28-34 BehTg: 40 Einh (30 min)/Woche
93.89.14†↔ Neurolog Frühreha, 42 bis 55 BT	93.89.70†↔ And Frühreh 35-41 BehTg: 15 Einh (30 min)/Woche
93.89.15†↔ Neurolog Frühreha, mind 56 BT	93.89.71†↔ And Frühreh 35-41 BehTg: 20 Einh (30 min)/Woche
93.89.50†↔ And Frühreh 21-27 BehTg: 15 Einh (30 min)/Woche	93.89.72†↔ And Frühreh 35-41 BehTg: 30 Einh (30 min)/Woche
93.89.51†↔ And Frühreh 21-27 BehTg: 20 Einh (30 min)/Woche	93.89.73†↔ And Frühreh 35-41 BehTg: 40 Einh (30 min)/Woche
93.89.52†↔ And Frühreh 21-27 BehTg: 30 Einh (30 min)/Woche	93.89.80†↔ And Frühreh > 42 BehTg: 15 Einh (30 min)/Woche
93.89.53†↔ And Frühreh 21-27 BehTg: 40 Einh (30 min)/Woche	93.89.81†↔ And Frühreh > 42 BehTg: 20 Einh (30 min)/Woche
93.89.60†↔ And Frühreh 28-34 BehTg: 15 Einh (30 min)/Woche	93.89.82†↔ And Frühreh > 42 BehTg: 30 Einh (30 min)/Woche
93.89.61†↔ And Frühreh 28-34 BehTg: 20 Einh (30 min)/Woche	93.89.83†↔ And Frühreh > 42 BehTg: 40 Einh (30 min)/Woche

**ADRG I97**

**Rheumatologische Komplexbehandlung bei Krankheiten und Störungen an Muskel-Skelett-System und Bindegewebe**

Prozedur in Tabelle I97-1

**DRG I97Z**

**Rheumatologische Komplexbehandlung bei Krankheiten und Störungen an Muskel-Skelett-System und Bindegewebe**

**Prozedur I97-1**

93.38.02†↔ Rheumakomplexbeh, 14 bis 20 Behandlungstage	93.38.12†↔ Kinder/Jugendrhumabehandl, 14 bis 20 BT
93.38.03†↔ Rheumakomplexbeh, mind 21 Behandlungstage	93.38.13†↔ Jugendrhumabehandl, mind 21 BT

**ADRG I98**

**Komplexe Vakuumbehandlung bei Krankheiten und Störungen an Muskel-Skelett-System und Bindegewebe**

Prozedur in Tabelle I98-1 und Prozedur in Tabelle I98-2 und Vierzeitige bestimmte OR-Prozeduren

**DRG I98Z**

**Komplexe Vakuumbehandlung bei Krankheiten und Störungen an Muskel-Skelett-System und Bindegewebe**

**Prozedur I98-1**

86.88.50↔ Anl o Wchs e Syst z Vkuumvrs, tiefr, an Knch u Gl d Extrm	86.88.53↔ Anl o Wechsel e Syst zur Vakuumversiegelung, endorektal
86.88.51↔ Anl o Wchs e Syst z Vkuumvrs, tiefr, an Thr, Mdst u Strn	86.88.59↔ Anl o Wchs e Syst z Vkuumvrs, an Haut u Unth o snst Lk
86.88.52↔ Anl o Wechsel e Syst zur Vakuumversiegelung, a off Abd	

**Prozedur I98-2**

93.57.12†↔ Kont Sogbehandlung b e Vakuumversiegelung, 8 Tag u läng

**ADRGs 901, 902**

**OR-Prozeduren ohne Bezug**

OR-Prozeduren ohne Bezug

**DRGs 901A, 901B, 901C, 901D, 902Z**