

**SwissDRG 3.0
Katalogversion
(2011/2014)**

**Swiss
Diagnosis
Related
Groups
Version 3.0**

**Definitionshandbuch
Band 1
(DRGs A01A-F98Z)**

© 2013 by SwissDRG AG, Bern, Schweiz

Alle Rechte vorbehalten. Die Definitionshandbücher sind urheberrechtlich geschützt. Jede Verwertung ausserhalb der Nutzungsbedingungen der SwissDRG AG ist ohne vorherige schriftliche Zustimmung unzulässig.

SwissDRG-Version 3.0 Katalogversion (2011/2014)
Definitionshandbuch

Inhalt

1 Band 1 (DRGs A01A-F98Z)

Abbildungs- und Tabellenverzeichnis	vii
Begleit-Dokumente zum SwissDRG Definitionshandbuch 3.0 Katalogversion (2011/2014)	ix
Vorbemerkung	xi
Abkürzungsverzeichnis	xii
Einleitung	1
1 Ziele	1
2 Hintergrund	1
3 SwissDRG-Klassifikation Version 3.0 Katalogversion (2011/2014)	3
3.1 DRG-Notation	4
3.2 Umgang mit Schweregraden	5
4 Gruppierung von Behandlungsepisoden in DRGs	6
4.1 Variablen für die Gruppierung	6
4.2 Überprüfung demografischer und klinischer Merkmale	6
4.3 MDC-Zuordnung	6
4.4 Prä-MDC-Verarbeitung	7
4.5 MDC-Partitionierung	7
4.6 Zuordnung zu Basis-DRGs	8
4.7 Zuordnung von CCL und PCCL	8
4.8 DRG-Zuordnung	8
4.9 Verschiedene Funktionen mit Einfluss auf die Gruppierung von Behandlungsepisoden	9
4.10 Fehler-DRGs und sonstige DRGs	9
5 Hinweise zur Anwendung des Definitionshandbuches	10
5.1 Anwendung des Handbuches	10
5.2 Symbole und Konventionen	14
6 Besonderheiten der SwissDRG-Version 3.0 Katalogversion (2011/2014)	16
6.1 Gültigkeit von Diagnose- und Prozedurenklassifikationen	16

1 Band 1 (DRGs A01A-F98Z) *Fortsetzung*

6.2	Seitenkennzeichen	16
6.3	OR- und NonOR-Prozeduren	16
Prä-MDC	(DRGs A01A-B61Z)	43
MDC 01	Krankheiten und Störungen des Nervensystems (DRGs B01Z-B86Z)	123
MDC 02	Krankheiten und Störungen des Auges (DRGs C01Z-C64Z)	289
MDC 03	Krankheiten und Störungen des Ohres, der Nase, des Mundes und des Halses (DRGs D01A-D67Z)	319
MDC 04	Krankheiten und Störungen der Atmungsorgane (DRGs E01A-E77E)	397
MDC 05	Krankheiten und Störungen des Kreislaufsystems (DRGs F01A-F98Z)	451

2 Band 2 (DRGs G02A-I98Z)

MDC 06	Krankheiten und Störungen der Verdauungsorgane (DRGs G02A-G77Z)	1
MDC 07	Krankheiten und Störungen an hepatobiliärem System und Pankreas (DRGs H01A-H64Z)	103
MDC 08	Krankheiten und Störungen an Muskel-Skelett-System und Bindegewebe (DRGs I02A-I98Z)	145

3 Band 3 (DRGs J01Z-P67D)

MDC 09	Krankheiten und Störungen an Haut, Unterhaut und Mamma (DRGs J01Z-J68Z)	1
MDC 10	Endokrine, Ernährungs- und Stoffwechselkrankheiten (DRGs K01Z-K77Z)	127
MDC 11	Krankheiten und Störungen der Harnorgane (DRGs L02A-L72Z)	167

3

Band 3 (DRGs J01Z-P67D) *Fortsetzung*

MDC 12	Krankheiten und Störungen der männlichen Geschlechtsorgane (DRGs M01A-M64Z)	227
MDC 13	Krankheiten und Störungen der weiblichen Geschlechtsorgane (DRGs N01A-N62B)	255
MDC 14	Schwangerschaft, Geburt und Wochenbett (DRGs O01A-O65C)	299
MDC 15	Neugeborene (DRGs P02A-P67D)	335
	Schweres Problem beim Neugeborenen	477
	Mehrere schwere Probleme beim Neugeborenen	505

4

Band 4 (DRGs Q01Z-Z66Z)

MDC 16	Krankheiten des Blutes, der blutbildenden Organe und des Immunsystems (DRGs Q01Z-Q61E)	1
MDC 17	Hämatologische und solide Neubildungen (DRGs R01A-R65Z)	13
MDC 18A	HIV (DRGs S01Z-S65Z)	89
MDC 18B	Infektiöse und parasitäre Krankheiten (DRGs T01A-T77Z)	107
MDC 19	Psychische Krankheiten und Störungen (DRGs U01Z-U66B)	123
MDC 20	Alkohol- und Drogengebrauch und alkohol- und drogeninduzierte psychische Störungen (DRGs V60A-V64Z)	135
MDC 21A	Polytrauma (DRGs W01A-W61B)	143
MDC 21B	Verletzungen, Vergiftungen und toxische Wirkungen von Drogen und Medikamenten (DRGs X01A-X64Z)	205
MDC 22	Verbrennungen (DRGs Y01Z-Y63Z)	301
MDC 23	Faktoren, die den Gesundheitszustand beeinflussen, und andere Inanspruchnahme des Gesundheitswesens (DRGs Z01Z-Z66Z)	329
Globale Funktionen		341
	OR-Prozeduren ohne Bezug	341

4 Band 4 (DRGs Q01Z-Z66Z) *Fortsetzung*

Aufnahmegewicht	365
Bestimmte OR-Prozeduren	371
Komplexe OR-Prozeduren	431
Komplizierende Prozeduren	447
Dialyse	455
Polytrauma	461
Eingriff an mehreren Lokalisationen	477
Intensivmedizinische Komplexbehandlung > 980 / 1104 Aufwandspunkte	509
Geriatrische frührehabilitative Komplexbehandlung	515
Frührehabilitation	521
Intensivmedizinische Komplexbehandlung > 392 / 552 Aufwandspunkte	527
Mehrzeitige komplexe OR-Prozeduren	533
Vierzeitige bestimmte OR-Prozeduren	551
Komplizierende Prozeduren Prä-MDC	611
Multiviszeraleingriff	623

5 Band 5 Anhänge

Anhang A Diagnosekode-/MDC-/DRG-Index	1
Anhang B Prozedurenkode-/MDC-/DRG-Index	151
Globale Prozedurentabellen	550
Funktionsübersicht	551
Eingriff an mehreren Lokalisationen	554
Anhang C CCs, CC-Ausschlüsse, CCL und PCCL-Berechnung	555
Anhang D Plausibilitäten	599
Glossar	652
Quellenverzeichnis	654

Abbildungs- und Tabellenverzeichnis

Band 1 (DRGs A01A-F98Z)

Abbildung 3.1	SwissDRG-Version 3.0 Katalogversion (2011/2014): Ein Überblick	3
Abbildung 5.1	MDC-Flussdiagramm in Abfragereihenfolge	12
Abbildung 5.2	MDC-Flussdiagramm mit Rangnummern	13
Tabelle 1.1	Liste der SwissDRGs, Version 3.0	18
Tabelle 1.2	Gruppen der Erkrankungen und Störungen und zugehörige MDCs	38

Band 5 Anhänge

Abbildung C.1	Verfahren zur PCCL-Berechnung für Nicht-Neugeborene	557
Abbildung C.2	Verfahren zur PCCL-Berechnung für Neugeborene	558
Tabelle C.1	Kombination von CCL-Werten zur Ermittlung des PCCL von 1 bis 4	559
Tabelle D.1	Datenelemente und zulässige Werte für demografische Merkmale	599
Tabelle D.2	Zulässige Werte für Diagnosen und Prozeduren	600
Tabelle D.3	Tabellen zur Überprüfung klinischer Merkmale	601
Tabelle D.4	Groupier-Status-Kodes (GST)	603
Tabelle D.5	Unzulässige Hauptdiagnose	604
Tabelle D.6a	Alterskonflikt - Säugling	615
Tabelle D.6b	Alterskonflikt - Kleinkind	618
Tabelle D.6c	Alterskonflikt - Kind	619
Tabelle D.6d	Alterskonflikt - Kinder und Jugendliche	620
Tabelle D.6e	Alterskonflikt - Post-neonatal	622
Tabelle D.6f	Alterskonflikt - Älter als Säugling	623
Tabelle D.6g	Alterskonflikt - Pubertät	625
Tabelle D.6h	Alterskonflikt - Diagnosen im gebärfähigen Alter	626
Tabelle D.6i	Alterskonflikt - Prozeduren im gebärfähigen Alter	630
Tabelle D.6j	Alterskonflikt - Erwachsene	631
Tabelle D.6k	Alterskonflikt - Reife Erwachsene	637

Tabelle D.7a	Geschlechtskonflikt - Diagnosen bei der Frau	638
Tabelle D.7b	Geschlechtskonflikt - Prozeduren bei der Frau	645
Tabelle D.7c	Geschlechtskonflikt - Diagnosen beim Mann	649
Tabelle D.7d	Geschlechtskonflikt - Prozeduren beim Mann	650

Begleit-Dokumente zum SwissDRG

Definitionshandbuch 3.0 Katalogversion

(2011/2014)

Die Begleit-Dokumente zum Definitionshandbuch sind auf der Website der SwissDRG AG unter www.swissdrg.org zum Download verfügbar.

Inhalt der Begleit-Dokumente

Die Begleit-Dokumente zum Definitionshandbuch umfassen die folgenden Komponenten:

- Diagnosekode-/MDC-/DRG-Index und Prozedurenkode-/MDC-/DRG-Index (Verzeichnis Index) aus den Anhängen A und B
- Plausibilitäten (Verzeichnis Plausi) aus Anhang D
- DRGs, ADRGs und MDCs der SwissDRG-Version 3.0 (Verzeichnis DRG Titel) einschl. Tabelle 1.1 aus Band 1
- CCs, CC-Ausschlüsse, CCL (Verzeichnis CCL) aus Anhang C, die für die in Anhang C beschriebenen Berechnungen erforderlich sind (weitere Informationen siehe CCREADME.TXT in diesem Verzeichnis)
- Datei Readme.txt

Die Inhalte der Komponenten sind in der Readme-Datei im Einzelnen beschrieben.

Vorbemerkung

Im vorliegenden Handbuch wird das SwissDRG-Fallpauschalensystem in der Version 3.0 beschrieben, dies ist eine Weiterentwicklung der SwissDRG-Version 2.0.

Im Rahmen eines jährlichen Antragsverfahrens wurden medizinische, ökonomische und wissenschaftliche Vorschläge der Partner in der Schweiz genutzt, um das SwissDRG-System gezielt weiter zu entwickeln.

In diesem Handbuch wird eine Fallgruppensystematik definiert, welche die leistungsbezogene Abgeltung mit national gültigen Fallpauschalen gemäss KVG ermöglicht.

Die neu entwickelte Fallgruppensystematik und die kalkulierten Kostengewichte bilden die Basis für den Fallpauschalen-Katalog 3.0.

Abkürzungsverzeichnis

ADRG	Basis-DRG; Adjacent Diagnosis Related Group
CC	Komplikation oder Komorbidität; Complication or Comorbidity
CCL	Schweregrad einer Komplikation oder Komorbidität; Complication or comorbidity level
CHOP	Schweizerische Operationsklassifikation (Übersetzung und Anpassung der amerikanischen Klassifikation ICD-9-CM, Volume 3)
DMB	Dauer der maschinellen Beatmung
DRG	Diagnosebezogene Fallgruppe; Diagnosis Related Group
G-DRG	German Diagnosis Related Group
GST	Groupier-Status-Kode
HD	Hauptdiagnose
ICD-10-GM	Internationale statistische Klassifikation der Krankheiten und verwandter Gesundheitsprobleme, 10. Revision, German Modification
InEK	Institut für das Entgeltsystem im Krankenhaus GmbH
KVG	Bundesgesetz über die Krankenversicherung (Krankenversicherungsgesetz)
MDC	Hauptdiagnosegruppe; Major Diagnostic Category
ND	Nebendiagnose
NonOR	Nichtoperativ; Non-Operating Room
OPS	Operationenschlüssel – Internationale Klassifikation der Prozeduren in der Medizin
OR	Operativ; Operating Room
PCCL	Patientenbezogener Gesamtschweregrad; Patient Clinical Complexity Level
Prä-MDC	Den MDCs vorgeschaltete Hauptdiagnosegruppe
SwissDRG	Swiss Diagnosis Related Group
SwissDRG AG	SwissDRG Aktiengesellschaft
VD	Verweildauer

Einleitung

1 Ziele

Diagnosebezogene Fallgruppen (DRGs) stellen eine Methode dar, mit der sich stationäre Behandlungsepisoden von Patienten in Kategorien einteilen und messen lassen. Um diese Methode auf einem aktuellen Stand zu halten, muss sie von Zeit zu Zeit modifiziert werden. Damit wird den geänderten medizinischen Anforderungen und Bedürfnissen Rechnung getragen.

Die SwissDRG 3.0 Katalogversion (2011/2014) ermöglicht eine Verarbeitung von Daten des Jahres 2011, kodiert mit den in diesem Jahr gültigen Diagnose- und Prozedurenschlüsseln (ICD-10-GM Version 2010 und CHOP Version 2011).

Die in diesem Handbuch in den Diagnosen- beziehungsweise Prozedurentabellen abgedruckten Texte sind Kurztexte, die redaktionelle Kürzungen der offiziellen Texte von ICD-10 und CHOP darstellen. Der korrekte Wortlaut des entsprechenden Codes ist daher stets den offiziellen Katalogen zu entnehmen.

Das vorliegende Handbuch beschreibt die Klassifikation der SwissDRG Version 3.0 sowie ihre Anwendung. Darin wird auch das von der „Grouper“-Software vorgenommene Zuordnungsverfahren zu MDCs (Major Diagnostic Category) und DRGs näher erläutert.

Hauptdiagnosegruppen (MDCs) Die MDC ist eine Kategorie, die grundsätzlich auf einem Körpersystem oder einer Erkrankungsätiologie aufbaut, die mit einem speziellen medizinischen Fachgebiet verbunden ist. Datensätze, die den MDCs 15, 18 und 21 zugewiesen werden, können jedoch Hauptdiagnosen aufweisen, die zu anderen Kategorien gehören. Die vorliegende Version SwissDRG 3.0 umfasst 23 MDCs.

Diagnosebezogene Fallgruppen (DRGs) DRGs sind ein Patientenklassifikationssystem, das in einer klinisch relevanten und nachvollziehbaren Weise Art und Anzahl der behandelten Spitalfälle in Bezug zum Ressourcenverbrauch des Spitals setzt. Die vorliegende Version SwissDRG 3.0 umfasst 988 DRGs.

Der Grouper ist eine Software zur Zuordnung von Behandlungsepisoden zu MDCs und DRGs.

2 Hintergrund

DRGs können als eine überschaubare Anzahl von diagnosebasierten Klassen definiert werden, die sich anhand ihres klinischen Inhaltes und des Ressourcenverbrauches unterscheiden. Mit Hilfe dieser DRGs lässt sich die Leistung eines Spitals messen. Sie bilden damit eine Basis für die Finanzierung, Budgetierung und Abrechnung. Ergänzend dazu unterstützen DRGs bei der Entwicklung von Strategien zur Regelung des Zuganges zur Versorgung und der Gleichbehandlung, der Analyse der klinischen Praxis und des Kodierverhaltens sowie der Bedarfsanalysen für Medikamente sowie für Heil- und Hilfsmittel.

DRGs wurden erstmals in den 70er Jahren in den USA entwickelt. Es sollte festgestellt werden, ob sich in der Wirtschaft übliche Verfahren zur Kosten- und Qualitätskontrolle auch auf Krankenhäuser übertragen liessen. Anfangs richtete sich das Hauptaugenmerk auf die Identifikation und die Erklärung von Unterschieden in der Leistung und in der Behandlungsqualität, doch bald erkannte man auch das Potential zur Kostendämmung. 1983 wurden DRGs in einem Medicare-Programm der USA als Teil eines prospektiven Vergütungssystems für Krankenhausaufgaben eingesetzt, was für beträchtliches internationales Aufsehen sorgte.

In Australien wurde die erste Version 1992 freigegeben (AN-DRG-Version 1.0) und jährlich überarbeitet. Diese Aktualisierungen dienten in erster Linie zur Einbringung von Änderungen der klinischen Praxis und des Kodierverhaltens. Die auf der ICD-10-AM basierende AR-DRG-Version 4.1 bildete die Grundlage für die G-DRG-Version 1.0. Eine umfassende Anpassung der G-DRG-Klassifikation an die deutsche Versorgungssituation stellten die folgenden G-DRG-Versionen dar.

Die SwissDRG AG hat das in Deutschland weiterentwickelte G-DRG-System an die Schweizer Versorgungsstruktur

angepasst, so dass mit der SwissDRG-Version 1.0 eine Tarifstruktur für die Einführung eines schweizweit einheitlichen, umfassenden pauschalen Leistungsabgeltungssystems für Spitalaufenthalte im stationären akutsomatischen Bereich im Jahr 2012 zur Verfügung stand. Die SwissDRG-Version 3.0 stellt eine Weiterentwicklung der SwissDRG-Versionen 1.0 und 2.0 dar.

3 SwissDRG-Klassifikation Version 3.0 Katalogversion (2011/2014)

ABBILDUNG 3.1 SwissDRG-Version 3.0 Katalogversion (2011/2014): Ein Überblick

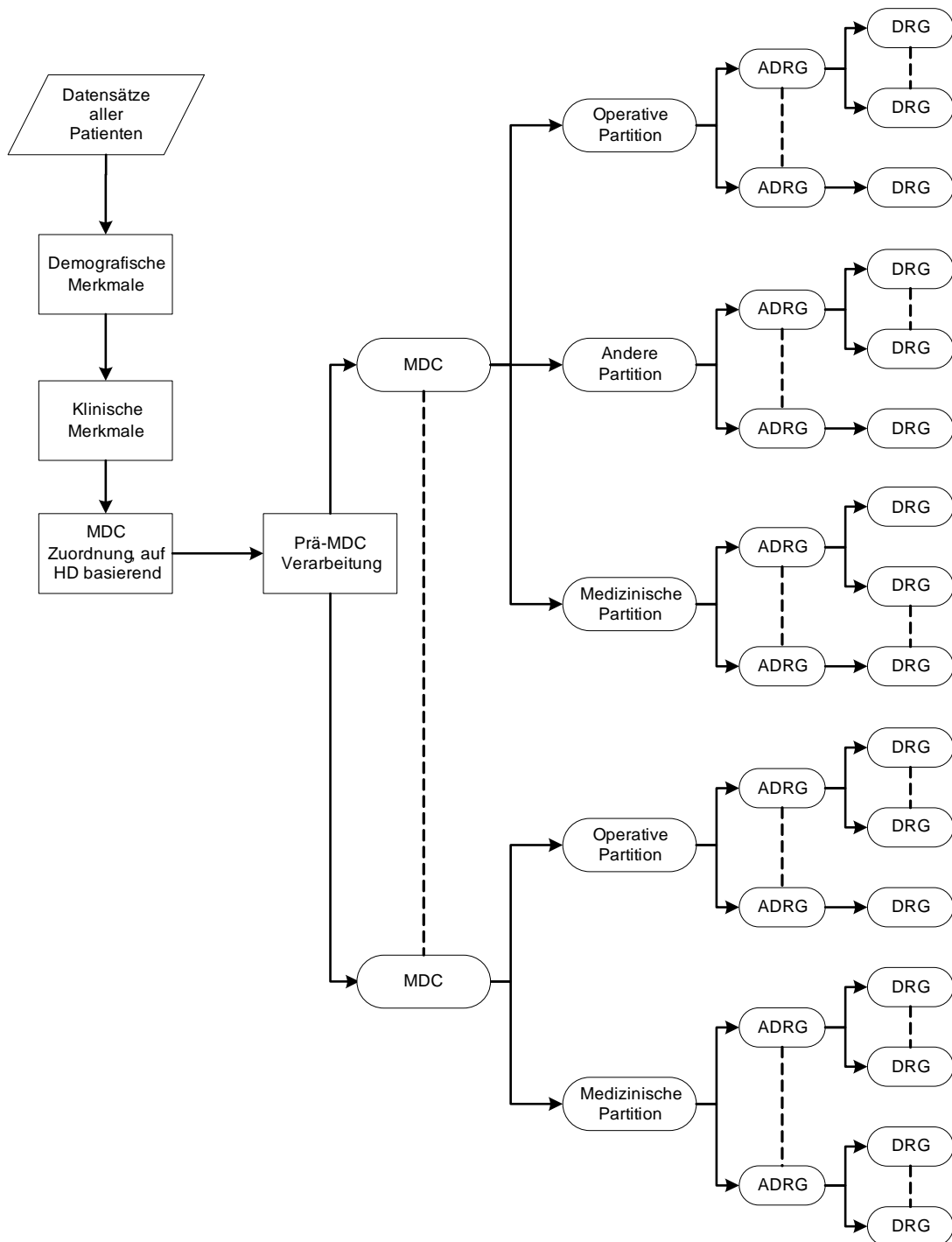

Die Abbildung 3.1 zeigt die grundsätzliche Klassifikation und Zuordnung von DRGs im SwissDRG-System. Die konsequente Orientierung der Abfragereihenfolge der DRGs an deren mittleren Kosten (um das Problem der Mindervergütung bei Mehrleistung zu vermeiden) macht es teilweise erforderlich, verschiedenen DRGs einer Basis-DRG (ADRG) verschiedene Abfragepositionen zuzuordnen. Aus dem gleichen Grund der Mindervergütung bei Mehrleistung wird die Sortierung einzelner MDCs partitionsübergreifend durchgeführt.

3.1 DRG-Notation

Die DRGs sind in MDCs eingeteilt und basieren grundsätzlich auf Hierarchien von Diagnosen und Prozeduren, die in operative, „andere“ und medizinische Partitionen eingeteilt werden (Abbildung 3.1).

Operative, „andere“ und medizinische Partitionen. Bei MDCs unterscheidet man maximal drei Partitionen (operative, „andere“ und medizinische Partition). Die Zuordnung eines Datensatzes zu einer Partition ist abhängig vom Vorhandensein bzw. Fehlen der entsprechenden OR- oder NonOR-Prozeduren. Nähere Informationen dazu siehe Abschnitt 4.5.

OR-Prozeduren (OR) sind signifikante Eingriffe im Rahmen der SwissDRG-Version 3.0.

NonOR-Prozeduren (NonOR) sind signifikante Eingriffe innerhalb einiger MDCs. Im Sinne der SwissDRG-Version 3.0 können auch als NonOR-Prozeduren definierte Eingriffe in einem OP-Saal (Operating Room = OR) durchgeführt werden.

Aus der Notation der DRGs ist Folgendes ersichtlich:

- (i) welcher Hauptgruppe (gewöhnlich einer MDC) eine DRG angehört,
- (ii) die Basis-DRG (und ausser in den MDCs 05 und 08 die Zuordnung zur Basis-DRG hinsichtlich der Einteilung in die drei Partitionen operative, „andere“ und medizinische),
- (iii) das Vorhandensein bzw. die Art von Splits bezogen auf den Ressourcenverbrauch.

Vom Format her besteht jede DRG aus vier alphanumerischen Zeichen (z.B. „ADDS“), wobei diese Zeichen die folgende Bedeutung haben:

A verweist auf die Hauptgruppe, der die DRG angehört;

DD gibt die Basis-DRG innerhalb der MDC sowie die Partition an, zu der die Basis-DRG gehört;

S kennzeichnet die Einteilung, mit der DRGs innerhalb einer Basis-DRG anhand ihres Ressourcenverbrauches unterschieden werden.

Für das erste Zeichen werden verschiedene Buchstaben des Alphabets für die Angabe der Hauptgruppe verwendet, zu der die DRG gehört, während die Zahl „9“ der Kennzeichnung von Fehler-DRGs und sonstigen DRGs vorbehalten ist. [Hinweis: Bei den MDCs 18 und 21 werden die Buchstaben A und B verwendet, um zwischen *HIV-Krankheit* (MDC 18A) und *Infektiösen und parasitären Erkrankungen* (MDC 18B) bzw. *Polytrauma* (MDC 21A) und *Verletzungen, Vergiftungen und toxischen Wirkungen von Drogen und Medikamenten* (MDC 21B) zu unterscheiden.] Aus den drei DRG-Bezeichnungen B03Z, Y01Z und 960Z ist z.B. ersichtlich, dass sich die erste Gruppe auf das Nervensystem bezieht, die zweite auf Verbrennungen und dass es sich bei der dritten um eine Fehler-DRG handelt.

Das jeweils zweite und dritte Zeichen einer DRG-Bezeichnung – also „DD“ – kennzeichnet die Basis-DRG. DRG-Nummern, die denselben Anfangsbuchstaben und dieselben Mittelziffern gemeinsam haben – z.B. B69A, B69B, B69C, B69D und B69E – beziehen sich auf dieselbe Basis-DRG.

Basis-DRGs (ADRGs) bestehen aus einer oder mehreren DRGs, die grundsätzlich durch die gleiche Liste von Diagnose- und Prozedurenkodes definiert sind. DRGs innerhalb einer Basis-DRG unterscheiden sich durch ihren Ressourcenverbrauch und sind anhand unterschiedlicher Faktoren wie komplizierende Diagnosen/Eingriffe, Entlassungsgrund, Alter und/oder patientenbezogener Gesamtschweregrad (PCCL) untergliedert.

Zur Unterscheidung der Partition, zu der die jeweilige Basis-DRG gehört, wurden für die zweite und dritte Stelle der DRG-Bezeichnung drei separate Bereiche angelegt (01-39, 40-59 und 60-99) jeweils für eine operative, „andere“ und eine medizinische Partition. In den MDCs 05 und 08 musste jedoch von dieser Einteilung abgewichen werden.

Das vierte Zeichen einer jeden DRG-Bezeichnung schliesslich dient zur Einteilung der relativen Bedeutung von DRGs innerhalb einer Basis-DRG bezogen auf den Ressourcenverbrauch. Hier kann innerhalb der Basis-DRG ein beliebiger Wert aus dem folgenden Wertebereich ausgewählt werden:

- A** höchster Ressourcenverbrauch
- B** zweithöchster Ressourcenverbrauch
- C** dritthöchster Ressourcenverbrauch
-
- Z** keine Unterteilung

Die Bedeutung dieses Einteilungsmerkmals geht aus den Namen der DRGs hervor. So haben beispielsweise die drei DRGs in der sechsten Basis-DRG der medizinischen Partition innerhalb der MDC 05 *Krankheiten und Störungen des Kreislaufsystems* folgende Namen:

F67A *Hypertonie mit äusserst schweren CC*

F67B *Hypertonie mit schweren CC oder schwere Arrhythmie und Herzstillstand ohne äusserst schwere CC*

F67C *Hypertonie ohne äusserst schwere oder schwere CC, ohne schwere Arrhythmie oder Herzstillstand*

Im Allgemeinen sind sowohl die DRGs innerhalb einer Basis-DRG als auch die Basis-DRGs innerhalb der operativen und „anderen“ Partition hierarchisch auf Basis des Ressourcenverbrauches angeordnet. Diese hierarchische Ordnung findet sich weitgehend in den Diagrammen der Entscheidungslogik. Dagegen findet sich im Textteil der jeweiligen MDC die numerische Reihenfolge zum leichteren systematischen Auffinden von DRGs, die allerdings nicht hierarchisch den Ressourcenverbrauch widerspiegelt.

Am Ende der Einleitung befindet sich eine umfassende Liste der DRGs, die auch nähere Informationen zu den jeweils zugehörigen MDCs und Partitionen enthält (Tabelle 1.1).

3.2 Umgang mit Schweregraden

Das Vorhandensein von Komplikationen und/oder Komorbiditäten (CC) kann die Behandlung von Krankheiten und Störungen erschweren und verteuern. Deshalb ist es für eine DRG-Klassifikation wesentlich, die unterschiedliche Schwere einer Erkrankung zu erkennen und zu berücksichtigen.

Der PCCL in der SwissDRG-Version 3.0 wird mit Hilfe eines Algorithmus auf Basis der vorliegenden CCL-Werte berechnet. Die Vorgehensweise bei der Zuweisung von CCL und PCCL wird in Anhang C näher erläutert.

4 Gruppierung von Behandlungsepisoden in DRGs

4.1 Variablen für die Gruppierung

Der DRG-Grouper arbeitet mit den folgenden Datenelementen: Diagnosen, Prozeduren, Geschlecht, Alter, Aufnahmeart, Entlassart, Verweildauer, Urlaubstage, Aufnahmegewicht, Status der Verweildauer ein Belegungstag sowie Dauer der maschinellen Beatmung.

Der DRG-Grouper kann bis zu 50 Diagnosekodes und bis zu 100 Prozedurenkodes pro Datensatz verarbeiten. Der Grouper führt die folgenden Aufgaben in der angegebenen Reihenfolge aus:

- Überprüfung demografischer und klinischer Merkmale
- MDC-Zuordnung
- Prä-MDC-Verarbeitung
- MDC-Partitionierung
- Zuordnung zur Basis-DRG
- Zuordnung von CCL und PCCL
- DRG-Zuordnung

4.2 Überprüfung demografischer und klinischer Merkmale

Vor der MDC-Zuordnung überprüft der Grouper anhand von demografischen und klinischen Merkmalen die Gültigkeit der für die Gruppierung verwendeten Variablen. Die demografischen Merkmale, die überprüft werden, sind: Alter, Geschlecht, Aufnahmegewicht, Verweildauer, Status der Verweildauer ein Belegungstag, Dauer der maschinellen Beatmung, Aufnahmeart und Entlassart.

Die Plausibilitätsprüfung der klinischen Merkmale dient zur Überprüfung aller Diagnose- und Prozedurenkodes in Bezug auf die ICD-10-GM und CHOP sowie hinsichtlich des Alters und Geschlechts. Auch die Hauptdiagnose wird überprüft, um sicher zu gehen, dass diese als Hauptdiagnose zulässig ist und dass es sich weder um einen Manifestationskode noch um einen Kode zur Beschreibung einer externen Verletzungs- und/oder Vergiftungsursache handelt (siehe Abschnitte V, W, X und Y der ICD-10-GM).

Nähere Informationen über zulässige Diagnosen sowie über die zur Plausibilitätsprüfung klinischer Merkmale verwendeten Codes befinden sich in Anhang D.

Sowohl für demografische als auch für klinische Merkmale werden Warnkennzeichen („Flags“) generiert, wenn das Programm auf ungültige Informationen stösst. In einigen Fällen – z.B. bei ungültigen Altersangaben, einer unzulässigen Hauptdiagnose oder einer Hauptdiagnose, bei der es zu einem Konflikt mit dem Geschlecht kommt – wird dieser Fall als Fehlschlag („fatal Flag“) gekennzeichnet und der entsprechende Datensatz einer der drei DRGs 960Z, 961Z und 963Z zugeordnet.

4.3 MDC-Zuordnung

Die zweite Funktion des Groupers ist es, jede Behandlungsepisode einer MDC zuzuordnen. Obwohl diese Zuordnung im Allgemeinen anhand der Hauptdiagnose erfolgt, gibt es Ausnahmen, bei denen die MDC-Zuordnung einer Behandlungsepisode während der Prä-MDC-Verarbeitung geändert wird.

Es besteht nicht immer eine strukturierte Beziehung zwischen den Blöcken der Diagnosekodes in der ICD-10-GM und den Tabellen der Diagnosekodes, anhand derer die MDC-Zuordnung erfolgt. So sind z.B. die Codes im Diagnoseblock D10-D36 *Gutartige Neubildungen* auf 15 verschiedene MDCs verteilt (Tabelle 1.2).

Wenn eine Behandlungsepisode keiner MDC zugeordnet werden kann, wird die MDC-Nummer „00“ zugewiesen, und die Einordnung erfolgt in die DRG 960Z *Nicht gruppierbar*. [Hinweis: Nicht alle Behandlungsepisoden in der DRG 960Z müssen unbedingt diese MDC-Nummer aufweisen. So können beispielsweise Behandlungsepisoden, die aufgrund ihrer Hauptdiagnose den MDCs 12, 13 oder 14 zugeordnet wurden, unter Umständen aufgrund klinischer Merkmale mit einem „fatal Flag“ gekennzeichnet und der DRG 960Z zugewiesen werden, dabei aber ihre ursprüngliche MDC-Zuordnung beibehalten.]

4.4 Prä-MDC-Verarbeitung

Die Prä-MDC-Verarbeitung hat zwei Funktionen. Erstens werden die in der "Prä-MDC"-Kategorie enthaltenen kostenintensiven DRGs ermittelt. Zweitens ändert das Programm die MDC-Zuweisung in Fällen, in denen eine MDC nicht ausschliesslich auf Basis der Hauptdiagnose definiert ist. Dies ist bei MDC 15 *Neugeborene*, MDC 18A *HIV* und MDC 21A *Polytrauma* der Fall.

Jeder Datensatz wird u.a. auf folgende Punkte hin überprüft. Lautet die Antwort „ja“, weist der Grouper den jeweiligen Datensatz einer der DRGs in der Prä-MDC-Kategorie zu oder ändert die MDC-Zuweisung:

- Wurde im Rahmen dieser Behandlungsepisode eine Leber-, Lungen-, Knochenmark-, Pankreas-, Nieren-, Darm- oder Herztransplantation durchgeführt oder wurden Stammzellen transfundiert?
- Wurde eine Langzeitbeatmung durchgeführt?
- Wurde bei einem Wachkoma-Patient eine Frührehabilitation durchgeführt?
- Wurde eine bestimmte akute Erkrankung oder Verletzung des Rückenmarkes diagnostiziert?
- Wurde Versagen und Abstossung eines transplantierten Organes oder transplantiertes hämatopoetischer Zellen diagnostiziert?
- Wurde eine Stammzellentnahme bei einem Eigen- oder Fremdspender durchgeführt?
- Wurden signifikante Verletzungen an mehreren Stellen des Körpers behandelt?
- War der Patient weniger als 28 Tage alt (d.h. ein Neugeborenes) bzw. weniger als 1 Jahr alt mit einem Aufnahmegegewicht von weniger als 2.500 Gramm?
- Liegt eine HIV-Krankheit vor?

Der Ablauf dieser Prä-MDC-Verarbeitung wird im ersten der MDC-Ablaufdiagramme später in diesem Handbuch dargestellt.

4.5 MDC-Partitionierung

Die Zuweisung einer Behandlungsepisode zu einer operativen, „anderen“ oder medizinischen Partition innerhalb einer MDC hängt hauptsächlich vom Vorhandensein oder Fehlen von Prozeduren ab. Im Allgemeinen gilt Folgendes:

- Damit eine Behandlungsepisode einer operativen Partition zugewiesen wird, muss mindestens eine OR-Prozedur vorhanden sein.
- Eine Behandlungsepisode wird einer „anderen“ Partition zugewiesen, wenn keine OR-Prozedur, jedoch mindestens eine NonOR-Prozedur durchgeführt wurde, die für die MDC signifikant ist.

Wenn im Rahmen einer Behandlungsepisode weder eine OR-Prozedur noch eine lokal signifikante NonOR-Prozedur durchgeführt wurde, wird diese einer medizinischen Partition zugewiesen.

Nicht alle MDCs weisen jedoch alle drei Partitionen auf.

Anhang B enthält eine ausführliche Liste aller in der SwissDRG-Version 3.0 enthaltenen OR-Prozeduren und NonOR-Prozeduren. In einigen MDCs wurden DRGs der medizinischen Partition zwischen DRGs der „anderen“ aber auch der operativen Partition sortiert, so dass im Einzelfall, in Abhängigkeit von der Abfrageposition, trotz Vorhandensein einer OR-Prozedur eine DRG der medizinischen Partition erreicht werden kann.

4.6 Zuordnung zu Basis-DRGs

Behandlungsepisoden werden Basis-DRGs hauptsächlich aufgrund der dokumentierten Diagnose- und Prozedurenkodes zugeordnet. Basis-DRGs in der operativen Partition und in der Partition „Andere“ werden hierarchisch abgefragt (siehe MDC-Ablaufdiagramme). Gewöhnlich erfolgt die Reihung nach abnehmendem Ressourcenverbrauch. In den medizinischen Partitionen hat diese hierarchische Einteilung jedoch in aller Regel keine Auswirkung, da sich die Diagnoselisten gegenseitig ausschliessen.

Betrachtet man zum Beispiel drei Datensätze, bei denen jeweils C20 *Bösartige Neubildung des Rektums* als Hauptdiagnosecode für MDC 06 eingetragen wurde. Es wird angenommen, dass diese Datensätze bis auf das Vorhandensein/Fehlen von OR- und NonOR-Prozeduren identisch sind und die Verweildauer länger ist als zwei Belegungstage. Enthält der erste Datensatz den Code 48.49 für die OR-Prozedur *Sonstige Rektumresektion mit Durchzugsverfahren*, wird er in die DRG G17Z *Andere Rektumresektion ohne bestimmten Eingriff* eingeordnet. Enthält der zweite Datensatz dafür aber die NonOR-Prozedur 45.42 *Endoskopische Polypektomie im Dickdarm* wird er (sofern der Fall einen PCCL > 2 aufweist) der Basis-DRG G48 *Koloskopie mit äusserst schweren oder schweren CC, komplizierendem Eingriff oder Alter < 15 Jahre* zugeordnet. Wenn der dritte Datensatz weder eine OR-Prozedur noch eine lokal signifikante NonOR-Prozedur enthält, wird er der Basis-DRG G60 *Bösartige Neubildung der Verdauungsorgane* zugeordnet, einer Basis-DRG in der medizinischen Partition der MDC 06.

Würde die Hauptdiagnose des ersten und zweiten Datensatzes in I20.9 *Angina pectoris, nicht näher bezeichnet* (eine Hauptdiagnose für MDC 05) geändert, würde der erste Datensatz der Basis-DRG 901 *Ausgedehnte OR-Prozedur ohne Bezug zur Hauptdiagnose* zugeordnet werden, während der zweite in die medizinische Basis-DRG F66 *Koronararteriosklerose ohne äusserst schwere CC* eingeordnet würde. Der Grund dafür ist darin zu sehen, dass die Prozedur 48.49 *Sonstige Rektumresektion mit Durchzugsverfahren* auf keiner der Listen mit OR-Prozeduren erscheint, die operative DRGs in MDC 05 definieren, und dass keine der Basis-DRGs in der Partition „Andere“ der MDC 05 die Prozedur 45.42 *Endoskopische Polypektomie im Dickdarm* als Teil ihrer Definition enthält.

Um mehrzeitige Eingriffe im SwissDRG-System abbilden zu können, wird für die SwissDRG-Version 3.0 auch das Prozeduren-Datum zur Gruppierung verwendet.

4.7 Zuordnung von CCL und PCCL

Jeder Diagnose wird ein CCL-Wert zugewiesen. Anschliessend wird jedem Datensatz ein PCCL-Wert zugeordnet, d.h. eine Masszahl für den kumulativen Effekt der CCs einer Behandlungsepisode. Nähere Informationen zu den Verfahren, mit denen einem Datensatz CCLs und PCCLs zugewiesen werden, befinden sich in Anhang C und auf den Begleit-Dokumenten.

4.8 DRG-Zuordnung

DRGs innerhalb einer Basis-DRG unterscheiden sich durch ihren Ressourcenverbrauch und sind anhand der Faktoren PCCL, Alter, Verweildauer, Beatmung, Aufnahmeart, Entlassart, Hauptdiagnose, Nebendiagnose oder Prozedur unterteilt.

4.9 Verschiedene Funktionen mit Einfluss auf die Gruppierung von Behandlungsepisoden

In der SwissDRG-Version 3.0 gibt es spezielle „Funktionen“. Dies sind logische Definitionen, die typischerweise an mehreren Stellen des DRG-Algorithmus, oft in mehreren MDCs, angewendet werden. Weitere Informationen (Logik, Kodetabellen) zu zwei dieser Funktionen – Schweres Problem beim Neugeborenen [SPNG] und Mehrere schwere Probleme beim Neugeborenen [MSPNG] – finden sich in Band 3, am Ende der DRG-Definitionen für die MDC 15. Zu allen anderen Funktionen (den „Globalen Funktionen“) finden Sie diese Informationen am Ende von Band 4. Eine Liste, die aufzeigt, an welcher Stelle die verschiedenen Funktionen bei MDCs und DRGs vorkommen, findet sich in der „Funktionsübersicht“ in Band 5 am Ende von Anhang B.

4.10 Fehler-DRGs und sonstige DRGs

Datensätze, die klinisch untypische oder ungültige Informationen enthalten, werden in der SwissDRG-Version 3.0 einer von neun Fehler- und sonstigen DRGs zugewiesen:

- 901A** *Ausgedehnte OR-Prozedur ohne Bezug zur Hauptdiagnose mit komplizierenden Prozeduren oder Strahlentherapie*
- 901B** *Ausgedehnte OR-Prozedur ohne Bezug zur Hauptdiagnose ohne komplizierenden Prozeduren, ohne Strahlentherapie, mit komplexer OR-Prozedur*
- 901C** *Ausgedehnte OR-Prozedur ohne Bezug zur Hauptdiagnose ohne komplizierenden Prozeduren, ohne Strahlentherapie, ohne komplexe OR-Prozedur, mit anderem Eingriff an Kopf und Wirbelsäule oder Alter < 1 Jahr*
- 901D** *Ausgedehnte OR-Prozedur ohne Bezug zur Hauptdiagnose ohne komplizierenden Prozeduren, ohne Strahlentherapie, ohne komplexe OR-Prozedur, ohne anderen Eingriff an Kopf und Wirbelsäule, Alter > 0 Jahre*
- 902Z** *Nicht ausgedehnte OR-Prozedur ohne Bezug zur Hauptdiagnose*
- 960Z** *Nicht gruppierbar*
- 961Z** *Unzulässige Hauptdiagnose*
- 962Z** *Unzulässige geburtshilfliche Diagnosekombination*
- 963Z** *Neonatale Diagnose unvereinbar mit Alter oder Gewicht*

Diese Fehler- und sonstigen DRGs sind in drei Gruppen eingeteilt:

- Gruppe 1 901A-D und 902Z werden dann verwendet, wenn keine der OR-Prozeduren einen Bezug zur MDC der Hauptdiagnose des Patienten aufweist.
- Gruppe 2 961Z, 962Z und 963Z werden verwendet, wenn eine Behandlungsepisode aufgrund ihrer Hauptdiagnose keiner klinisch kohärenten DRG zugeordnet werden kann (wenn beispielsweise ein Kode der ICD-10-GM als Hauptdiagnose zugewiesen wird, obwohl der Kode im SwissDRG-System als Hauptdiagnose unzulässig ist).
- Gruppe 3 960Z wird verwendet, wenn die Hauptdiagnose ungültig ist oder wichtige Informationen entweder fehlen oder falsch sind.

Grundsätzlich steht Gruppe 1 mit der Klassifikationsmethode, Gruppe 2 eher mit den Kodiervorschriften und Gruppe 3 mit der Kodierqualität in Zusammenhang.

5 Hinweise zur Anwendung des Definitionshandbuches

5.1 Anwendung des Handbuches

Hauptzweck dieses Handbuches ist es, zu erklären, wie die Grouper-Software die DRG-Zuordnung vornimmt. Ausserdem soll erläutert werden, warum Datensätze bestimmten DRGs zugeordnet werden. Weiter sollen Hilfestellungen bei der Identifizierung wahrscheinlicher DRG-Zuordnungen für einzelne Datensätze geboten werden. Dieses Handbuch ist jedoch nicht als Ersatz für eine Grouper-Software gedacht. Im Folgenden werden sieben wichtige Schritte beschrieben, die beim Zuweisen einer Behandlungsepisode zu einer DRG unter Umständen durchgeführt werden müssen.

Schritt 1: Anwendung von Anhang A

Stellen Sie die Hauptdiagnose für den Datensatz fest und ermitteln Sie anhand der Querverweise in Anhang A die MDC und mögliche DRGs. Gegebenenfalls werden DRGs aus mehreren MDCs aufgelistet. In diesem Fall sollten Sie die folgenden besonderen MDCs und DRGs in diesem Schritt vorerst ignorieren:

- den HIV-Abschnitt der MDC 18A (d.h. DRGs, die mit dem Buchstaben „S“ beginnen);
- den Abschnitt Polytrauma der MDC 21A (d.h. DRGs, die mit dem Buchstaben „W“ beginnen);
- Fälle, in denen die Diagnose eine operative oder „andere“ DRG näher definiert.

Schritt 2: Anwendung des Prä-MDC-Ablaufdiagrammes

Überprüfen Sie den Datensatz anhand des Prä-MDC-Ablaufdiagrammes und stellen Sie fest, ob er die Kriterien der DRG für die logische Zuordnung zu einer der beispielhaft angegebenen Gruppen erfüllt:

- Kostenintensive DRGs in der Prä-MDC-Kategorie;
- Neugeborene (MDC 15);
- HIV (MDC 18A);
- Polytrauma (MDC 21A);
- Bestimmte akute Erkrankungen und Verletzungen des Rückenmarks (Basis-DRG B61);
- Implantation oder Aggregatwechsel Defibrillator (MDC 05);
- Syndromdiagnose bei komplizierten Epilepsien (MDC 01);
- Akute Tuberkulose ohne OR-Prozedur, Verweildauer > 14 Tage (MDC 04).

Schritt 3: Anwendung von Anhang B

Enthält der Datensatz einen oder mehrere Prozedurenkodes, stellen Sie anhand der Querverweise in Anhang B fest, ob diese zur Definition der DRG als OR-Prozeduren oder als NonOR-Prozeduren aufgelistet sind. Ist dies der Fall, vergleichen Sie die angegebenen DRGs mit der in den ersten beiden Schritten dieses Verfahrens ermittelten MDC und stellen Sie fest, ob es Übereinstimmungen gibt. Stimmt keine der Prozeduren damit überein, ist aber mindestens eine OR-Prozedur vorhanden, wird der Datensatz einer der sonstigen DRGs aus der Gruppe 1 (Basis-DRGs 901 und 902) zugeordnet.

Schritt 4: Anwendung der Ablaufdiagramme und der begleitenden Basis-DRG-Definitionen

Weist eine Behandlungsepisode mehrere „relevante“ Prozeduren auf, ermitteln Sie anhand des entsprechenden Ablaufdiagrammes und der begleitenden Basis-DRG-Definitionen, welche der Prozeduren in der operativen Hierarchie für die MDC am höchsten steht. Beachten Sie hierbei, dass eine bestimmte Prozedur auch innerhalb einer MDC in mehreren DRGs gruppierungsrelevant sein kann, aufgrund der Abfragereihenfolge eventuell aber nur eine DRG erreichen kann.

Überprüfen Sie ausserdem anhand des Ablaufdiagrammes und der begleitenden Basis-DRG-Definitionen, ob der Datensatz Kriterien für Basis-DRGs erfüllt, die nicht durch die Diagnose- oder Prozedurenkodes definiert sind und die in bestimmten MDCs ganz oben aufgeführt sind, wie z.B.:

- die DRGs P60A/B/C/D in der MDC 15;
- die DRG R65Z in der MDC 17;
- die DRG S60Z im HIV-Abschnitt der MDC 18;
- die DRG U60A/B in der MDC 19;
- die DRG W60Z im Abschnitt Polytrauma der MDC 21;
- die DRG Y63Z in der MDC 22.

Schritt 5: Anwendung der Ablaufdiagramme und der begleitenden DRG-Definitionen

Wenn der Diagnose- und/oder Prozedurenkode darauf hindeutet, dass der Datensatz einer Reihe von DRGs innerhalb einer Basis-DRG zugeordnet werden könnte, sollten Sie anhand des MDC-Ablaufdiagrammes und der DRG-Definitionen feststellen, anhand welcher Kriterien – z.B. PCCL und Alter – die Basis-DRG unterteilt wurde. Dabei ist die anhand der Rangnummern erkennbare Abfragereihenfolge zu berücksichtigen.

Die Sortierung der DRGs nach absteigenden Kosten führt dazu, dass DRGs einer gemeinsamen Basis in der Abfragereihenfolge nicht mehr aufeinander folgen müssen. Am Beispiel der DRGs S63A/B, S01Z und S62Z bedeutet dies, dass die DRG S63A aufgrund ihrer Kosten vor den DRGs S01Z und S62Z abgefragt wird. Die DRG S63B wird aufgrund ihrer Kosten nach den DRGs S01Z und S62Z abgefragt.

Bei umfangreichen MDCs hat dies zur Folge, dass durch die Darstellung der MDC-Flussdiagramme in Abfragereihenfolge, wie in Abbildung 5.1 ersichtlich, DRGs und ihre Zugehörigkeit zur Basis-DRG nicht mehr übersichtlich darstellbar sind. Dies betrifft insbesondere komplex gesplittete DRGs.

ABBILDUNG 5.1 MDC-Flussdiagramm in Abfragereihenfolge

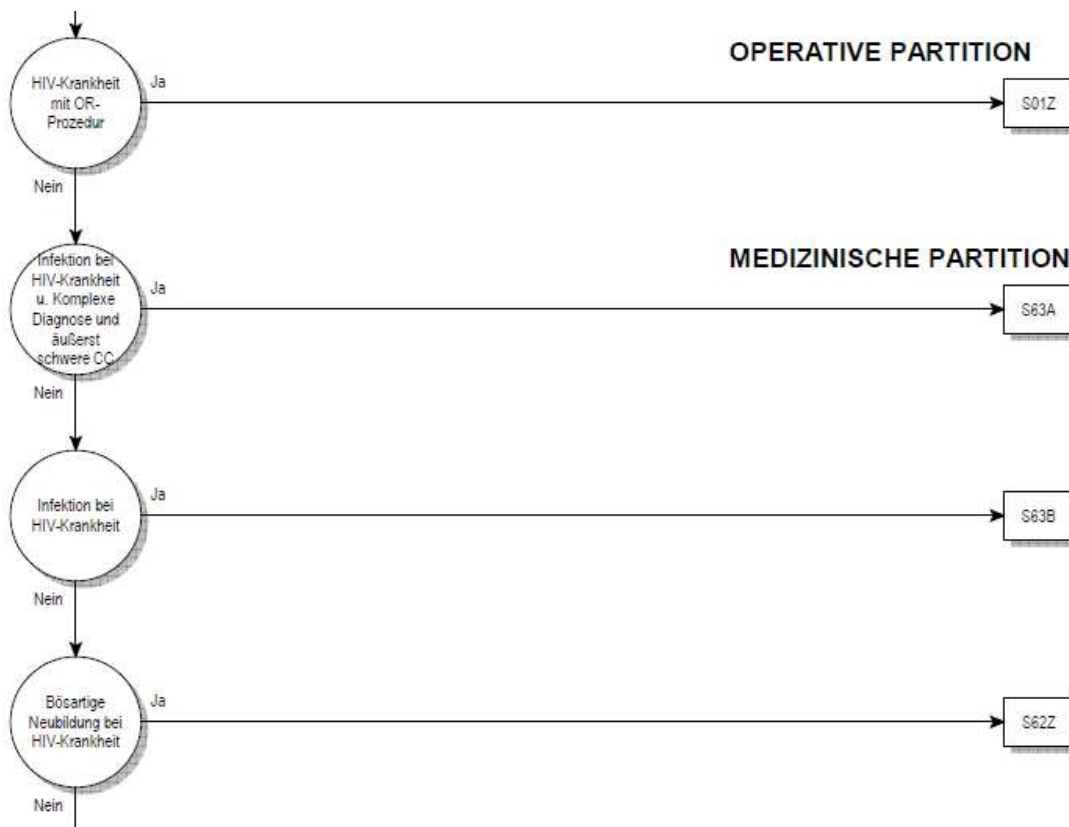

Daher orientiert sich – unter Beibehaltung der konsequenten hierarchischen Sortierung – für die SwissDRG-Version 3.0 die Darstellung im Flussdiagramm an den Basis-DRGs. Die tatsächliche Abfrageposition einer DRG im Grouperalgorithmus dieser MDC wird als Zahl rechts neben dem DRG-Symbol dargestellt (siehe Abbildung 5.2).

ABBILDUNG 5.2 MDC-Flussdiagramm mit Rangnummern

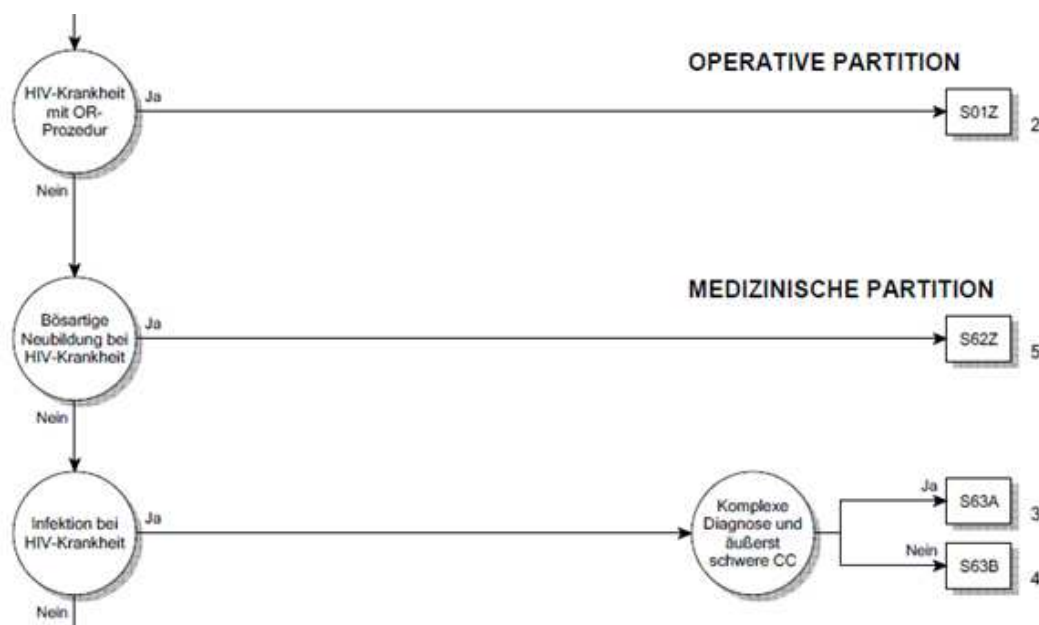

Die in den Abbildungen 5.1 und 5.2 dargestellten Flussdiagramme sind inhaltlich identisch. Ein Unterschied in der hinterlegten Logik besteht nicht.

Schritt 6: Anwendung von Anhang C

Ermitteln Sie die CCs und CCLs anhand von Anhang C und den Daten der Begleit-Dokumente und berechnen Sie den PCCL.

Schritt 7: Zuweisung der DRG

Anwendungsbeispiele dieses Handbuches für die Zuordnung einer Behandlungsepisode zu einer DRG

Als Beispiel wird ein Patient mit der Hauptdiagnose K52.1 *Toxische Gastroenteritis und Kolitis* ohne Nebendiagnosen oder Prozeduren genannt. Die in Anhang A dazu aufgelisteten möglichen MDCs und DRGs sind: G46A/B/C, G50Z und G71A/B in MDC 06, S65Z in MDC 18A, sowie die Funktionen *Schweres Problem beim Neugeborenen* und *Mehrere schwere Probleme beim Neugeborenen* in MDC 15. Schliesst man HIV-DRGs und nicht-medizinische DRGs aus, ermittelt man in Schritt 1 als MDC und mögliche DRGs die MDC 06 bzw. Basis-DRG G71. In Schritt 2 wird die Zuordnung des Datensatzes zu MDC 06 nicht geändert. Die Schritte 3 und 4 sind in diesem Fall nicht relevant, da der Datensatz keine Prozeduren enthält und die MDC nicht 15, 18, 19, 21 oder 22 ist. In Schritt 5 stellt sich heraus, dass die Basis-DRG G71 keine Schweregrad-Stufen enthält, daher ist auch Schritt 6 nicht relevant. Der Datensatz wird der Basis-DRG G71 zugewiesen.

Ein weiteres Beispiel ist ein stationär aufgenommener Patient mit derselben Hauptdiagnose K52.1 *Toxische Gastroenteritis und Kolitis* und der Nebendiagnose B24 *Nicht näher bezeichnete HIV-Krankheit [Humane Immundefizienz-Viruskrankheit]*, ohne Prozeduren. Wie zuvor werden in Schritt 1 die MDC sowie die möglichen DRGs (Basis-DRG G71) ermittelt. In Schritt 2 wird die Zuordnung des Datensatzes von der MDC 06 in den HIV-Bereich in MDC 18 und die Basis-DRG S65 geändert. Schritt 3 entfällt, da der Datensatz keine Prozeduren enthält. Auch Schritt 4 ist nicht relevant, da keine Prozeduren im Datensatz vermerkt sind und es sich nicht um einen Behandlungsfall mit der Verweildauer ein Belegungstag handelte (siehe HIV-Ablaufdiagramm). In Schritt 5 wird festgestellt, dass die Basis-DRG S65 nicht weiter unterteilt ist. Der Fall wird entsprechend der DRG S65Z zugeordnet. Wäre der Patient am Aufnahmetag oder am darauf folgenden Kalendertag entlassen worden, wäre der Datensatz der DRG S60Z (Schritt 4) zugeordnet worden.

Betrachten wir als letztes Beispiel einen Patienten mit der Hauptdiagnose K52.1 *Toxische Gastroenteritis und Kolitis* und den Prozeduren 45.26 *Offene Biopsie am Dickdarm* und 45.27 *Intestinale Biopsie an nicht näher bezeichneter Stelle* jedoch mit den Nebendiagnosen B18.2 *Chronische Virushepatitis C* und I70.23 *Atherosklerose der Extremitätenarterien: Becken-Bein-Typ, mit Ulzeration*. In Schritt 1 würden die MDC und mögliche DRGs wie Basis-DRG G71 ermittelt. In Schritt 2 würde die Zuordnung des Datensatzes zu MDC 06 nicht geändert. Auch hier würde in Schritt 3 ermittelt, dass der Code 45.26 in den DRGs G04A/B, G07Z und G38Z als OR-Prozedur aufgeführt wird, während der Code 45.27 als OR-Prozedur einer Reihe von DRGs verschiedener MDCs zugeordnet ist. In Schritt 4 würde ermittelt, dass der Datensatz nun der ersten der genannten DRGs (d.h. in Abhängigkeit vom Alter der G04A oder G04B) zugeordnet wird. Die Nebendiagnosen I70.23 und B18.2 weisen in der Basis-DRG G04 CCL-Werte von 3 auf. Die Berechnung des PCCL ergibt einen Wert von 4 (siehe Anhang C und Begleit-Dokumente). Die Bedingung „mit äusserst schweren CC“ der Basis-DRG G04 wäre somit erfüllt.

5.2 Symbole und Konventionen

Symbole in den MDC-Diagrammen

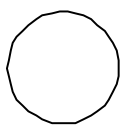

Ein Kreis zeigt an, dass eine Entscheidung getroffen wird.



Dieser Zeiger bedeutet, dass das Ablaufdiagramm auf einer weiteren Seite fortgesetzt wird.

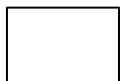

Ein Rechteck steht für eine DRG.

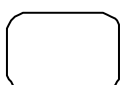

Dieses Symbol verweist auf die MDC-Zuordnung.



Dieser Zeiger verweist auf die nächste MDC.

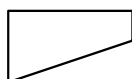

Dieses Symbol steht für eine Bedingung, die wahr wird.

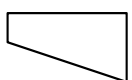

Dieses Symbol steht für eine Bedingung, die nicht wahr wird.

Anmerkungen

‡ Das Doppelkreuz dient zur Kennzeichnung einer NonOR-Prozedur.

↔ Der Doppelpfeil dient zur Kennzeichnung einer Prozedur mit einer Seitenangabe (R, L, B).

Textfelder

Mit schwarz unterlegten Textfeldern werden Basis-DRGs, mit schwarz umrandeten Textfeldern DRGs gekennzeichnet. Das heisst:

ADRG B69

Verweist auf die Basis-DRG B69 *Transitorische ischämische Attacke (TIA) und extrakranielle Gefässverschlüsse oder Demenz und andere chronische Störungen der Hirnfunktion*

DRG B69A

Verweist auf die DRG B69A *Transitorische ischämische Attacke (TIA) und extrakranielle Gefässverschlüsse mit äusserst schweren CC, mit neurologischer Komplexbehandlung des akuten Schlaganfalls*

Für DRG-Definitionen verwendete Tabellen

In diesem Handbuch sind alle DRGs anhand von Diagnosekodes definiert, jedoch wird zur Definition einiger DRGs eine Kombination aus Diagnosekodes und Kodes für OR-/NonOR-Prozeduren herangezogen. Unter jeder Basis-DRG befindet sich eine Beschreibung der Logik, die bei der Basis-DRG-Zuordnung der Behandlungsepisoden verwendet wird. In einigen dieser logischen Definitionen wird auf Tabellen verwiesen. Häufig finden sich in der Logik komplexe boolesche Ausdrücke, bei denen verschiedene Bedingungen durch ein „und“ oder ein „oder“ miteinander verknüpft sind. Es gilt hier die allgemeine Regel, dass eine „und“-Verknüpfung stärker bindet als eine „oder“-Verknüpfung. Wird von dieser Regel abgewichen, ist dies durch entsprechende Klammersetzung gekennzeichnet.

6 Besonderheiten der SwissDRG-Version 3.0 Katalogversion (2011/2014)

6.1 Gültigkeit von Diagnose- und Prozedurenklassifikationen

In den ersten Versionen des SwissDRG-Systems (0.0 bis 0.2) hatten mehrere Versionen des CHOP parallel Gültigkeit, in SwissDRG 0.2 beispielsweise die CHOP-Versionen 8 bis 11. Dies hatte den Vorteil, dass mit nur einer Groupversion sowohl die Daten des zurückliegenden Datenjahres verarbeitet werden konnten als auch die Entwicklungen des CHOP für die folgenden Jahre im Definitionshandbuch sichtbar waren. Für ein DRG-System auf dem Weg zur Anwendung als Vergütungssystem ist aber zu fordern, dass die Menge der zulässigen Codes exakt definiert ist – nämlich genau als die im Anwendungsjahr zulässigen endstelligen Codes. Die Möglichkeit, veraltete oder nicht-terminale Codes anzugeben, führt zu einer Verschlechterung der Datenqualität und einer eingeschränkten Vergleichbarkeit dieser unterschiedlich kodierten Fälle.

Ab der Version SwissDRG 0.3 sind daher immer nur die Diagnose- und Prozedurenklassifikationen eines Jahres gültig. Für die vorliegende „SwissDRG-Version 3.0 Katalogversion (2011/2014)“ sind dies die Codes des Jahres 2011, also:

Diagnosen: Version 2010 des ICD-10-GM (International classification of Diseases, GM-Version)

Prozeduren: Schweizerische Operationsklassifikation (CHOP) in der Version 2011 („CHOP 2011“)

Es ist zu beachten, dass die Nomenklatur der Versionen des CHOP geändert worden ist. Im Jahre 2009 war die Version 11 des CHOP anzuwenden („CHOP 11“), im Jahr 2010 erfolgte keine CHOP-Revision. Die ab dem Jahr 2011 anzuwendenden Versionen des CHOP werden statt mit einer Versionsnummer mit dem Gültigkeitsjahr bezeichnet (für 2011 als „CHOP 2011“). Somit sind „CHOP 11“ [2009] und „CHOP 2011“ [2011] unterschiedliche Versionen!

Damit stellt das vorliegende Handbuch also den Algorithmus der SwissDRG-Version 3.0 anhand der im Jahr 2011 gültigen Codes dar. Da die Daten der Schweizer Spitäler aus dem Jahr 2011 die Grundlage des Fallpauschalenkataloges sind, wird diese Version auch als „Katalogversion“ bezeichnet.

Weitere (zukünftige) Versionen von SwissDRG 3.0 werden der Verarbeitung von Daten späterer Jahre dienen, diese werden als „Planungsversion“ bzw. „Abrechnungsversion“ bezeichnet. Diese Versionen werden sich bezüglich der gültigen Codes von der Katalogversion unterscheiden, nicht aber im Hinblick auf andere Charakteristika des DRG-Algorithmus (wie Sortierung, Anzahl der DRGs o.ä.).

Da einerseits jede Kodetabelle im SwissDRG-System mindestens einen Code enthalten muss, andererseits aber noch nicht jeder in dem (der SwissDRG-Version 3.0 letztlich zugrundeliegenden) G-DRG-Algorithmus relevante Code eine Entsprechung in den im Jahre 2011 gültigen Schweizer Klassifikationen hat, wurde erforderlichenfalls ein „Platzhaltercode“ eingetragen:

XX.CH *Kein spezifischer Code im CHOP*

6.2 Seitenkennzeichen

In der Schweizerischen Operationsklassifikation CHOP können seit der Version 11 (2009) Seitenkennzeichen für Prozeduren an paarigen Organen oder Körperteilen (Augen, Ohren, Nieren, Extremitäten etc.) angegeben werden. In der derzeitigen Version SwissDRG 3.0 ist weiterhin die Angabe eines Seitenkennzeichens prinzipiell bei allen CHOP-Codes zulässig. Somit können auch Prozeduren mit einem Doppelpfeil (↔) gekennzeichnet sein, die nicht an paarigen Organen vorgenommen werden.

6.3 OR- und NonOR-Prozeduren

Das SwissDRG-System unterscheidet OR- und NonOR-Prozeduren. OR-Prozeduren (OR = Operating Room) sind im SwissDRG-System immer signifikante (gruppierungsrelevante) Eingriffe, da die Gesamtmenge aller OR-Prozeduren in DRG-Logiken verwendet wird (z.B. bei der Basis-DRG 901).

NonOR-Prozeduren sind signifikante Eingriffe innerhalb einiger MDCs. Auch als NonOR-Prozeduren definierte Eingriffe können in einem OP-Saal (Operating Room = OR) durchgeführt werden. Das Doppelkreuz (‡) dient zur

Kennzeichnung einer NonOR-Prozedur.

Tabelle 1.1 Liste der SwissDRGs, Version 3.0**DRG Part. Beschreibung****Prä-MDC**

A01A	O	Lebertransplantation mit Beatmung > 59 Stunden oder mit Transplantatabstossung oder mit bestimmter anderer Organtransplantation
A01B	O	Lebertransplantation ohne Beatmung > 59 Stunden, ohne Transplantatabstossung, ohne bestimmte andere Organtransplantation
A02Z	O	Transplantation von Niere und Pankreas
A04A	O	Knochenmarktransplantation / Stammzelltransfusion, allogene, ausser bei Plasmozytom, mit In-vitro-Aufbereitung
A04B	O	Knochenmarktransplantation / Stammzelltransfusion, allogene, ausser bei Plasmozytom, ohne In-vitro-Aufbereitung, HLA-verschieden
A04C	O	Knochenmarktransplantation / Stammzelltransfusion, allogene, ausser bei Plasmozytom, ohne In-vitro-Aufbereitung, HLA-identisch
A04D	O	Knochenmarktransplantation / Stammzelltransfusion, allogene, bei Plasmozytom
A05A	O	Herz- oder Lungentransplantation mit Beatmung > 179 Stunden oder Alter < 16 Jahre
A05B	O	Herz- oder Lungentransplantation ohne Beatmung > 179 Stunden, Alter > 15 Jahre
A06Z	O	Beatmung > 499 Stunden und Transplantation von Leber, Lunge, Herz und Knochenmark oder Stammzelltransfusion oder Beatmung > 1499 Stunden
A07A	O	Beatmung > 499 und < 1500 Stunden mit komplexer OR-Prozedur oder Polytrauma oder komplexer Vakuumbehandlung, mit hochkomplexem Eingriff oder intensivmedizinischer Komplexbehandlung > 3430 / 3680 Aufwandspunkte
A07B	O	Beatmung > 499 und < 1500 Stunden mit komplexer OR-Prozedur oder Polytrauma oder komplexer Vakuumbehandlung, oder Alter < 16 Jahre
A07C	O	Beatmung > 499 und < 1500 Stunden mit komplexer OR-Prozedur oder mit intensivmedizinischer Komplexbehandlung > 2058 / 2208 Punkte, Alter > 15 Jahre
A07D	O	Beatmung > 499 und < 1500 Stunden ohne komplexe OR-Prozedur, ohne intensivmedizinische Komplexbehandlung > 2058 / 2208 Aufwandspunkte, Alter > 15 Jahre
A11A	O	Beatmung > 249 und < 500 Stunden mit hochkompl. Eingriff oder intensivmed. Komplexbeh. > 1470 / 1656 Punkte oder mit Eingriff bei angeb. Fehlb., Alter < 2 J. oder mit best. OR-Proz. und kompliz. Proz., mit intensivmed. Komplexbeh. > 1470 / 1656 P. oder Alter < 16 J.
A11B	O	Beatmung > 249 und < 500 Stunden mit komplexer OR-Prozedur, ohne hochkomplexen Eingriff, ohne intensivmedizinische Komplexbehandlung > 1470 / 1656 Punkte, ohne komplizierende Prozeduren
A11C	O	Beatmung > 249 und < 500 Stunden ohne komplexe OR-Prozedur, mit bestimmter OR-Prozedur oder komplizierenden Prozeduren oder intensivmedizinischer Komplexbehandlung > 980 / 1104 Aufwandspunkte oder Alter < 6 Jahre
A11D	O	Beatmung > 249 und < 500 Stunden ohne komplexe OR-Prozedur, ohne bestimmte OR-Prozedur, ohne komplizierende Prozeduren, ohne intensivmedizinische Komplexbehandlung > 980 / 1104 Aufwandspunkte, Alter > 5 Jahre
A13A	O	Beatmung > 95 und < 250 Stunden mit hochkomplexen Konstellationen
A13B	O	Beatmung > 95 und < 250 Stunden mit sehr komplexen Konstellationen
A13C	O	Beatmung > 95 und < 250 Stunden mit komplexen Konstellationen
A13D	O	Beatmung > 95 und < 250 Stunden mit bestimmten Konstellationen
A13E	O	Beatmung > 95 und < 250 Stunden ohne bestimmte komplizierende Konstellationen
A15A	O	Knochenmarktranspl. / Stammzelltransfusion, autogen, ausser bei Plasmozytom und Stammzelltransf. bei Herzerkr., Neubild. unsicheren Verhaltens, Lymphom oder bösart. Neubild. von Hoden und Ovar, Alter < 18 J. oder mit In-vitro-Aufber. oder Alter < 16 J.
A15B	O	Knochenmarktransplantation / Stammzelltransfusion, autogen, ausser bei Plasmozytom und Stammzelltransfusion bei Herzerkr., Neubildung unsicheren Verhaltens, Lymphom oder bösartiger Neubildung von Hoden und Ovar, Alter > 17 J., ohne In-vitro-Aufbereitung
A15C	O	Knochenmarktransplantation / Stammzelltransfusion, autogen, bei Neubildung unsicheren Verhaltens, Lymphom oder bösartiger Neubildung von Hoden und Ovar, Alter > 15 Jahre
A15D	O	Knochenmarktransplantation / Stammzelltransfusion, autogen, bei Plasmozytom und Stammzelltransfusion bei Herzerkrankungen
A16A	O	Transplantation von Darm oder Pankreas
A16B	O	Injektion von Pankreasgewebe
A17A	O	Nierentransplantation mit postoperativem Versagen des Nierentransplantates oder Alter < 16 Jahre oder AB0-inkompatible Transplantation
A17B	O	Nierentransplantation ohne postoperatives Versagen des Nierentransplantates, Alter > 15 Jahre, ohne AB0-inkompatible Transplantation
A18Z	O	Beatmung > 999 Stunden oder Beatmung > 499 Stunden mit komplexer Vakuumbehandlung
A36A	O	Intensivmedizinische Komplexbehandlung > 980 / 1104 Aufwandspunkte bei bestimmten Krankheiten und Störungen
A36B	O	Intensivmedizinische Komplexbehandlung > 392 / 552 und < 981 / 1105 Aufwandspunkte bei bestimmten Krankheiten und Störungen
A42A	A	Stammzellentnahme bei Eigen- oder Fremdspender mit Chemotherapie
A42B	A	Stammzellentnahme bei Eigen- oder Fremdspender ohne Chemotherapie
A43Z	A	Frührehabilitation bei Wachkoma und Locked-in-Syndrom
A60A	M	Versagen und Abstossung eines Organtransplantates, mehr als ein Belegungstag, mit äusserst schweren CC
A60B	M	Versagen und Abstossung eines Organtransplantates, mehr als ein Belegungstag, ohne äusserst schwere CC
A60C	M	Versagen und Abstossung eines Organtransplantates, ein Belegungstag
A61Z	M	Versagen und Abstossung eines Transplantates hämatopoetischer Zellen
A91Z	M	Photopherese und Apherese, ein Belegungstag
A92A	M	Multimodale Schmerztherapie bei bestimmten Krankheiten und Störungen, ab 21 Behandlungstagen
A92B	M	Multimodale Schmerztherapie bei bestimmten Krankheiten und Störungen, 7 bis 20 Behandlungstage
A93A	M	Strahlentherapie, mehr als 8 Bestrahlungen, ausser bei Krankheiten und Störungen des Nervensystems, mit komplexer OR-Prozedur
A93B	M	Strahlentherapie, mehr als 8 Bestrahlungen, ausser bei Krankheiten und Störungen des Nervensystems, ohne komplexe OR-Prozedur
B61Z	M	Bestimmte akute Erkrankungen und Verletzungen des Rückenmarks

MDC 01 Krankheiten und Störungen des Nervensystems

B01Z	O	Mehrzeitige kompl. OR-Prozeduren bei Krankheiten und Störungen des Nervensystems oder Epilepsiechirurgie mit invasivem präop. Video-EEG
B02A	O	Komplexe Kraniotomie oder Wirbelsäulen-Operation mit Strahlentherapie, mehr als 8 Bestrahlungen
B02B	O	Komplexe Kraniotomie oder Wirbelsäulen-Operation, Alter < 6 J. oder < 18 J. mit grossem intrakraniellen Eingriff, mit äusserst schweren CC

DRG	Part.	Beschreibung
B02C	O	Komplexe Kraniotomie oder Wirbelsäulen-Operation mit Strahlentherapie < 9 Bestrahlungen, intraop. Monitoring, kompliz. Prozeduren oder grossem intrakraniellm Eingriff ohne äusserst schweren CC
B02D	O	Komplexe Kraniotomie oder Wirbelsäulen-Operation, ohne Strahlentherapie, ohne intraoperatives Monitoring, Alter > 5 J., ohne grossen intrakraniellen Eingriff, ohne kompliz. Prozeduren
B03A	O	Operative Eingriffe bei nicht akuter Para- / Tetraplegie
B03B	O	Eingriffe an Wirbelsäule und Rückenmark bei bösartiger Neubildung od. mit äusserst schweren od. schw. CC oder Eingriffe b. zerebraler Lähmung, Muskeldystrophie, Neuropathie mit äusserst schw. CC
B04A	O	Interventionelle und beidseitige Eingriffe an den extrakraniellen Gefässen mit äusserst schweren CC
B04B	O	Eingriffe an den extrakraniellen Gefässen mit äusserst schweren CC und beidseitige Eingriffe an den extrakraniellen Gefässen ohne äusserst schwere CC
B04C	O	Interventionelle Eingriffe an den extrakraniellen Gefässen ohne äusserst schwere CC
B04D	O	Eingriffe an den extrakraniellen Gefässen ohne äusserst schwere CC
B05Z	O	Dekompression bei Karpal- oder Tarsaltunnelsyndrom
B06A	O	Eingriffe bei zerebraler Lähmung, Muskeldystrophie oder Neuropathie, Alter < 16 Jahre
B06B	O	Eingriffe bei zerebraler Lähmung, Muskeldystrophie oder Neuropathie, Alter < 19 und > 15 Jahre oder mit schweren CC
B09Z	O	Andere Eingriffe am Schädel
B11Z	O	Frührehabilitation mit Kraniotomie, grosser Wirbelsäulen-Operation, bestimmter OR-Prozedur oder aufwändiger Operation am Nervensystem mit Beatmung > 95 Stunden
B15Z	O	Strahlentherapie bei Krankheiten und Störungen des Nervensystems, mehr als ein Belegungstag, mehr als 10 Bestrahlungen
B16Z	O	Strahlentherapie bei Krankheiten und Störungen des Nervensystems, mehr als ein Belegungstag, weniger als 11 Bestrahlungen
B17A	O	Eingriffe an peripheren Nerven, Hirnnerven und anderen Teilen des Nervensyst. mit äusserst schweren CC oder komplizierender Diagnose
B17B	O	Eingriffe an peripheren Nerven, Hirnnerven und anderen Teilen des Nervensystems ohne äusserst schwere CC oder komplizierender Diagnose mit komplexem Eingriff
B17C	O	Eingriffe an peripheren Nerven, Hirnnerven und anderen Teilen des Nervensystems ohne äusserst schwere CC oder komplizierender Diagnose ohne komplexem Eingriff
B18Z	O	Eingriffe an Wirbelsäule und Rückenmark ausser bei bösartiger Neubildung, ohne äusserst schwere oder schwere CC oder Revision eines Ventrikelschunters
B20A	O	Kraniotomie oder grosse Wirbelsäulen-Operation mit komplexer Prozedur, Alter < 16 Jahre oder mit intraoperativem neurophysiologischen Monitoring
B20B	O	Kraniotomie oder grosse Wirbelsäulen-Operation mit komplexer Prozedur, Alter > 15 Jahre, ohne intraoperatives neurophysiologisches Monitoring
B20C	O	Kraniotomie oder grosse Wirbelsäulen-Operation ohne komplexe Prozedur, Alter < 3 Jahre oder mit komplexer Diagnose
B20D	O	Kraniotomie oder grosse Wirbelsäulen-Operation ohne komplexe Prozedur, Alter > 2 Jahre, ohne komplexe Diagnose
B21A	O	Implantation eines Neurostimulators zur Hirnstimulation, Mehrelektrodensystem
B21B	O	Implantation eines Neurostimulators zur Hirnstimulation, Einzelelektrodensystem
B21C	O	Implantation eines Neurostimulators, ausser zur Hirnstimulation, Mehrelektrodensystem
B21D	O	Implantation eines Neurostimulators, ausser zur Hirnstimulation, Einzelelektrodensystem
B22Z	O	Implantation einer Medikamentenpumpe
B36A	O	Intensivmedizinische Komplexbehandlung > 1470 / 1656 Aufwandspunkte oder > 980 / 1104 Aufwandspunkte mit bestimmter OR-Prozedur bei Krankheiten und Störungen des Nervensystems
B36B	O	Intensivmedizinische Komplexbehandlung > 980 / 1104 Aufwandspunkte und < 1471 / 1657 Aufwandspunkte ohne bestimmte OR-Prozedur oder > 392 / 552 Aufwandspunkte und < 981 / 1105 Aufwandspunkte mit bestimmter OR-Prozedur bei Krankheiten und Störungen des Nervensystems
B39A	O	Neurologische Komplexbehandlung des akuten Schlaganfalls mit bestimmter Prozedur, mehr als 72 Stunden mit komplexem Eingriff oder mit komplizierenden Prozeduren
B39B	O	Neurologische Komplexbehandlung des akuten Schlaganfalls mit bestimmter Prozedur, bis 72 Stunden mit komplexem Eingriff, oder mehr als 72 Stunden, ohne komplexen Eingriff, ohne komplizierende Prozeduren
B39C	O	Neurologische Komplexbehandlung des akuten Schlaganfalls mit bestimmter Prozedur, bis 72 Stunden, ohne komplexen Eingriff, ohne komplizierende Prozeduren
B42A	A	Frührehabilitation bei Krankheiten und Störungen des Nervensystems bis 27 Tage, mit neurologischer Komplexbehandlung des akuten Schlaganfalls
B42B	A	Frührehabilitation bei Krankheiten und Störungen des Nervensystems bis 27 Tage, ohne neurologische Komplexbehandlung des akuten Schlaganfalls
B43Z	A	Frührehabilitation bei Krankheiten und Störungen des Nervensystems mehr als 27 Tage
B44A	A	Geriatrische frührehabilitative Komplexbehandlung bei Krankheiten und Störungen des Nervensystems mit schwerer motorischer Funktionseinschränkung, mit neurologischer Komplexbehandlung des akuten Schlaganfalls
B44B	A	Geriatrische frührehabilitative Komplexbehandlung bei Krankheiten und Störungen des Nervensystems mit schwerer motorischer Funktionseinschränkung, ohne neurologische Komplexbehandlung des akuten Schlaganfalls
B44C	A	Geriatrische frührehabilitative Komplexbehandlung bei Krankheiten und Störungen des Nervensystems ohne schwere motorische Funktionseinschränkung, mit neurologischer Komplexbehandlung des akuten Schlaganfalls
B44D	A	Geriatrische frührehabilitative Komplexbehandlung bei Krankheiten und Störungen des Nervensystems ohne schwere motorische Funktionseinschränkung, ohne neurologische Komplexbehandlung des akuten Schlaganfalls
B48Z	A	Frührehabilitation bei Multipler Sklerose und zerebellarer Ataxie oder nicht akuter Paraplegie / Tetraplegie
B60Z	M	Nicht akute Paraplegie / Tetraplegie
B64Z	M	Delirium ohne äusserst schwere CC
B66A	M	Neubildungen des Nervensystems mit äusserst schweren CC, mehr als ein Belegungstag
B66B	M	Neubildungen des Nervensystems, ein Belegungstag oder ohne äusserst schwere CC, oder Stupor und Koma nicht traumatisch bedingt, Alter < 16 Jahre
B66C	M	Neubildungen des Nervensystems, ein Belegungstag oder ohne äusserst schwere CC, oder Stupor und Koma nicht traumatisch bedingt, Alter > 15 Jahre

Tabelle 1.1 Liste der SwissDRGs, Version 3.0

DRG	Part.	Beschreibung
B67A	M	Morbus Parkinson mit äusserst schweren CC oder schwerster Beeinträchtigung
B67B	M	Morbus Parkinson ohne äusserst schwere CC, ohne schwerste Beeinträchtigung
B68A	M	Multiple Sklerose und zerebelläre Ataxie mit komplexer Diagnose oder äusserst schweren CC, mehr als 1 Belegungstag
B68B	M	Multiple Sklerose und zerebelläre Ataxie
B69A	M	Transitorische ischämische Attacke (TIA) und extrakranielle Gefässverschlüsse mit äusserst schweren CC, mit neurologischer Komplexbehandlung des akuten Schlaganfalls
B69B	M	Transitorische ischämische Attacke (TIA) und extrakranielle Gefässverschlüsse mit neurologischer Komplexbehandlung des akuten Schlaganfalls, mehr als 72 Stunden, ohne äusserst schwere CC
B69C	M	Transitorische ischämische Attacke (TIA) und extrakranielle Gefässverschlüsse mit äusserst schweren CC, ohne neurologische Komplexbehandlung des akuten Schlaganfalls oder Demenz und andere chronische Störungen der Hirnfunktion
B69D	M	Transitorische ischämische Attacke (TIA) und extrakranielle Gefässverschlüsse mit neurologischer Komplexbehandlung des akuten Schlaganfalls, bis 72 Stunden, ohne äusserst schwere CC
B69E	M	Transitorische ischämische Attacke (TIA) und extrakranielle Gefässverschlüsse ohne neurologische Komplexbehandlung des akuten Schlaganfalls, ohne äusserst schwere CC
B70A	M	Apoplexie mit neurologischer Komplexbehandlung des akuten Schlaganfalls, mehr als 72 Stunden
B70B	M	Apoplexie mit neurologischer Komplexbehandlung des akuten Schlaganfalls bis 72 Stunden, mit intrakranieller Blutung oder mit systemischer Thrombolyse, mehr als ein Belegungstag
B70C	M	Apoplexie ohne neurologische Komplexbehandlung des akuten Schlaganfalls, mit intrakranieller Blutung oder mit systemischer Thrombolyse, mehr als ein Belegungstag
B70D	M	Apoplexie mit neurologischer Komplexbehandlung des akuten Schlaganfalls bis 72 Stunden, ohne intrakranielle Blutung, ohne systemische Thrombolyse, mehr als 1 Belegungstag
B70E	M	Apoplexie ohne neurologische Komplexbehandlung des akuten Schlaganfalls, ohne intrakranielle Blutung, ohne systemische Thrombolyse, mehr als 1 Belegungstag oder Delirium mit äusserst schweren CC
B70F	M	Apoplexie mit neurologischer Komplexbehandlung des akuten Schlaganfalls, verstorben < 4 Tage nach Aufnahme
B70G	M	Apoplexie ohne neurologische Komplexbehandlung des akuten Schlaganfalls, verstorben < 4 Tage nach Aufnahme
B70H	M	Apoplexie ohne neurologische Komplexbehandlung des akuten Schlaganfalls, ohne intrakranielle Blutung, ohne systemische Thrombolyse, 1 Belegungstag
B71A	M	Erkrankungen an Hirnnerven und peripheren Nerven mit komplexer Diagnose, mit schweren CC oder bei Para- / Tetraplegie oder ohne komplexe Diagnose, mit äusserst schweren oder schweren CC bei Para- / Tetraplegie
B71B	M	Erkrankungen an Hirnnerven und peripheren Nerven mit komplexer Diagnose, ausser bei Para- / Tetraplegie, ohne schw. CC oder ohne komplexe Diagn., mit äusserst schw. od. schw. CC ausser bei Para- / Tetrapl. oder ohne schwere CC bei Para- / Tetrapl.
B71C	M	Erkrankungen an Hirnnerven und peripheren Nerven ohne komplexe Diagnose, ohne äusserst schwere oder schwere CC, ausser bei Para- / Tetraplegie
B72A	M	Infektion des Nervensystems ausser Virusmeningitis, Alter > 80 Jahre oder mit äusserst schweren oder schweren CC
B72B	M	Infektion des Nervensystems ausser Virusmeningitis, Alter < 81 Jahre, ohne äusserst schwere oder schwere CC
B73Z	M	Virusmeningitis
B75Z	M	Fieberkrämpfe
B76A	M	Anfälle, mehr als 1 Belegungstag, mit komplexer Diagnostik und Therapie
B76B	M	Anfälle, mehr als 1 Belegungstag, ohne komplexe Diagnostik und Therapie, mit äusserst schweren oder schweren CC, Alter < 3 J. oder mit komplexer Diagnose oder mit angeb. Fehlbildung
B76C	M	Anfälle, mehr als 1 Belegungstag, ohne komplexe Diagnostik und Therapie, mit schweren CC, Alter > 2 J. ohne komplexe Diagnose, ohne angeb. Fehlbildung, oder mit EEG
B76D	M	Anfälle, mit komplizierender oder komplexer Diagnose oder Alter < 6 Jahre
B76E	M	Anfälle, ohne komplizierende oder komplexe Diagnose, Alter > 5 Jahre
B77Z	M	Kopfschmerzen
B78A	M	Intrakranielle Verletzung, mit komplizierender Diagnose oder Alter < 1 Jahr
B78B	M	Intrakranielle Verletzung, Alter > 0 Jahre, ohne komplizierende Diagnose
B78C	M	Intrakranielle Verletzung, 1 Belegungstag
B79Z	M	Schädelfrakturen
B80Z	M	Andere Kopfverletzungen
B81A	M	Andere Erkrankungen des Nervensystems mit komplexer Diagnose
B81B	M	Andere Erkrankungen des Nervensystems ohne komplexe Diagnose
B82Z	M	Andere Erkrankungen an peripheren Nerven
B84Z	M	Vaskuläre Myelopathien
B85A	M	Degenerative Krankheiten des Nervensystems mit zerebraler Lähmung oder komplexer Diagnose, Alter < 16 Jahre
B85B	M	Degenerative Krankheiten des Nervensystems mit zerebraler Lähmung oder komplexer Diagnose, Alter > 15 Jahre
B85C	M	Degenerative Krankheiten des Nervensystems ohne zerebrale Lähmung, ohne komplexe Diagnose
B86Z	M	Rückenmarkskompression, nicht näher bezeichnet und Krankheit des Rückenmarkes, nicht näher bezeichnet

MDC 02 Krankheiten und Störungen des Auges

C01Z	O	Eingriffe bei penetrierenden Augenverletzungen und Amnionmembranaufnahme
C02Z	O	Enukleationen und Eingriffe an der Orbita
C03Z	O	Eingriffe an der Retina mit Pars-plana-Vitrektomie und andere komplexe Prozeduren mit extrakapsulärer Extraduktion der Linse (ECCE)
C04Z	O	Hornhauttransplantation
C06Z	O	Komplexe Eingriffe bei Glaukom
C07Z	O	Andere Eingriffe bei Glaukom mit extrakapsulärer Extraduktion der Linse (ECCE)
C08A	O	Beidseitige extrakapsuläre Extraduktion der Linse (ECCE)
C08B	O	Extrakapsuläre Extraduktion der Linse (ECCE)
C10A	O	Eingriffe an den Augenmuskeln, Alter < 10 Jahre

DRG Part. Beschreibung

C10B	O	Eingriffe an den Augenmuskeln, Alter > 9 Jahre
C12Z	O	Andere Rekonstruktionen der Augenlider
C13Z	O	Eingriffe an Tränendrüse und Tränenwegen
C14Z	O	Andere Eingriffe am Auge
C15Z	O	Andere Eingriffe an der Retina
C17Z	O	Eingriffe an der Retina mit Pars-plana-Vitrektomie und andere komplexe Prozeduren ohne extrakapsuläre Extradition der Linse (ECCE)
C19Z	O	Andere Eingriffe bei Glaukom ohne extrakapsuläre Extradition der Linse (ECCE)
C20Z	O	Andere Eingriffe an Kornea, Sklera und Konjunktiva, Eingriffe am Augenlid oder verschiedene Eingriffe an der Linse oder Strahlentherapie bei bösartiger Neubildung
C60A	M	Akute und schwere Augeninfektionen mit komplizierender Diagnose oder mit äusserst schweren oder schweren CC
C60B	M	Akute und schwere Augeninfektionen ohne komplizierende Diagnose, ohne äusserst schwere oder schwere CC
C61A	M	Neuro-ophthalmologische und vaskuläre Erkrankungen des Auges mit komplizierender Diagnose oder mit äusserst schweren oder schweren CC
C61B	M	Neuro-ophthalmologische und vaskuläre Erkrankungen des Auges ohne komplizierende Diagnose, ohne äusserst schwere oder schwere CC
C62Z	M	Hyphäma und konservativ behandelte Augenverletzungen
C63Z	M	Bösartige Neubildungen, diabetische und andere Erkrankungen des Auges
C64Z	M	Glaukom, Katarakt und Erkrankungen des Augenlides

MDC 03 Krankheiten und Störungen des Ohres, der Nase, des Mundes und des Halses

D01A	O	Kochleaimplantation, bilateral
D01B	O	Kochleaimplantation, unilateral
D02Z	O	Komplexe Resektionen mit Rekonstruktionen an Kopf und Hals und Kombinationseingriff mit äusserst schweren CC
D03Z	O	Operative Korrektur einer Lippen-Kiefer-Gaumen-Spalte
D04Z	O	Bignathe Osteotomie und komplexe Eingriffe am Kiefer
D05A	O	Komplexe Parotidektomie
D05B	O	Komplexe Eingriffe an den Speicheldrüsen ausser komplexe Parotidektomien
D06A	O	Aufwändige Eingriffe an Nasennebenhöhle, Mastoid, Mittelohr und andere Eingriffe an der Speicheldrüse, mit komplexer Tympanoplastik oder Alter < 6 Jahre
D06B	O	Aufwändige Eingriffe an Nasennebenhöhle, Mastoid, Mittelohr und andere Eingriffe an der Speicheldrüse, ohne komplexe Tympanoplastik, Alter > 5 und < 16 Jahre, oder komplexer Eingriff an Mastoid oder NNH oder mit komplexer Diagnose, Alter > 15 Jahre
D06C	O	Aufwändige Eingriffe an Nasennebenhöhle, Mastoid, Mittelohr und andere Eingriffe an der Speicheldrüse, ohne komplexe Tympanoplastik, ohne komplexen Eingriff an Mastoid oder NNH, ohne komplexe Diagnose, Alter > 15 Jahre
D08A	O	Eingriffe an Mundhöhle und Mund bei bösartiger Neubildung mit schweren CC
D08B	O	Eingriffe an Mundhöhle und Mund bei bösartiger Neubildung ohne schwere CC
D09Z	O	Tonsillektomie bei bösartiger Neubildung oder verschiedene Eingriffe an Ohr, Nase, Mund und Hals mit äusserst schweren CC
D12A	O	Andere aufwändige Eingriffe an Ohr, Nase, Mund und Hals
D12B	O	Andere Eingriffe an Ohr, Nase, Mund und Hals
D13A	O	Kleine Eingriffe an Nase und Ohr, Alter < 6 Jahre
D13B	O	Kleine Eingriffe an Nase und Ohr, Alter > 5 Jahre
D15A	O	Tracheostomie mit äusserst schweren CC oder Implantation einer Kiefergelenkendoprothese
D15B	O	Tracheostomie ohne äusserst schwere CC
D16Z	O	Materialentfernung an Kiefer und Gesicht
D17Z	O	Plastische Rekonstruktion der Ohrmuschel
D20Z	O	Strahlentherapie bei Krankheiten und Störungen des Ohres, der Nase, des Mundes und des Halses, mehr als ein Belegungstag
D22Z	O	Eingriffe an Mundhöhle und Mund ausser bei bösartiger Neubildung
D23Z	O	Implantation eines Hörgerätes
D24A	O	Komplexe Hautplastiken und grosse Eingriffe an Kopf und Hals mit äusserst schweren CC oder mit Kombinationseingriff ohne äusserst schwere CC
D24B	O	Komplexe Hautplastiken und grosse Eingriffe an Kopf und Hals ohne äusserst schwere CC, ohne Kombinationseingriff
D25A	O	Mässig komplexe Eingriffe an Kopf und Hals bei bösartiger Neubildung mit äusserst schweren CC oder Strahlentherapie mit operativem Eingriff
D25B	O	Mässig komplexe Eingriffe an Kopf und Hals bei bösartiger Neubildung ohne äusserst schwere CC, ohne Strahlentherapie mit operativem Eingriff
D25C	O	Mässig komplexe Eingriffe an Kopf und Hals ausser bei bösartiger Neubildung
D28Z	O	Monognathe Osteotomie und komplexe Eingriffe an Kopf und Hals oder andere Eingriffe an Kopf und Hals bei bösartiger Neubildung
D29Z	O	Operationen am Kiefer und andere Eingriffe an Kopf und Hals ausser bei bösartiger Neubildung
D30A	O	Verschiedene Eingriffe an Ohr, Nase, Mund u. Hals ohne äuss. schw. CC, mit aufwändigem Eingr. oder Eingr. an Mundhöhle u. Mund ausser bei bösart. Neub. ohne Mundboden- oder Vestib.plastik, Alter < 3 J.
D30B	O	Tonsillektomie ausser bei bösartiger Neubildung oder verschiedene Eingriffe an Ohr, Nase, Mund und Hals mit äusserst schweren oder schweren CC oder Alter < 16 Jahre
D30C	O	Tonsillektomie ausser bei bösartiger Neubildung oder verschiedene Eingriffe an Ohr, Nase, Mund und Hals ohne äusserst schwere oder schwere CC, Alter > 15 Jahre
D35Z	O	Eingriffe an Nase und Nasennebenhöhlen bei bösartiger Neubildung
D38A	O	Sehr komplexe Eingriffe an der Nase
D38B	O	Komplexe Eingriffe an der Nase
D39Z	O	Andere Eingriffe an der Nase
D40Z	A	Zahnextraktion und -wiederherstellung
D60A	M	Bösartige Neubildungen an Ohr, Nase, Mund und Hals, mehr als ein Belegungstag, mit äusserst schweren oder schweren CC
D60B	M	Bösartige Neubildungen an Ohr, Nase, Mund und Hals, ein Belegungstag oder ohne äusserst schwere oder schwere CC
D61A	M	Gleichgewichtsstörungen (Schwindel) mit Tinnitus, mit äusserst schweren CC oder komplexe Gleichgewichtsstörung

Tabelle 1.1 Liste der SwissDRGs, Version 3.0

DRG Part. Beschreibung

D61B	M	Gleichgewichtsstörungen (Schwindel) mit Hörverlust, ausser komplexe Gleichgewichtsstörung, ohne äusserst schwere CC
D62Z	M	Epistaxis oder Otitis media oder Infektionen der oberen Atemwege, Alter > 2 Jahre
D63Z	M	Otitis media oder Infektionen der oberen Atemwege, Alter < 3 Jahre
D64Z	M	Laryngotracheitis und Epiglottitis
D65Z	M	Verletzung und Deformität der Nase
D66Z	M	Andere Krankheiten an Ohr, Nase, Mund und Hals
D67Z	M	Erkrankungen von Zähnen und Mundhöhle ohne Zahnextraktion und -wiederherstellung

MDC 04 Krankheiten und Störungen der Atmungsorgane

E01A	O	Revisionseingriffe, beidseitige Lobektomie, erweiterte Lungenresektionen und andere komplexe Eingriffe am Thorax, mit äusserst schweren CC
E01B	O	Revisionseingriffe, beidseitige Lobektomie, erweiterte Lungenresektionen und andere komplexe Eingriffe am Thorax, ohne äusserst schwere CC
E02A	O	Andere OR-Prozeduren an den Atmungsorganen mit aufwändigem Eingriff oder Alter < 16 Jahre
E02B	O	Andere OR-Prozeduren an den Atmungsorganen ohne aufwändigen Eingriff, Alter > 15 Jahre mit äusserst schweren CC
E02C	O	Andere OR-Prozeduren an den Atmungsorganen ohne aufwändigen Eingriff, Alter > 15 Jahre ohne äusserst schwere CC
E03Z	O	Brachytherapie oder Therapie mit offenen Nukliden bei Krankheiten und Störungen der Atmungsorgane, mehr als ein Belegungstag
E05A	O	Andere grosse Eingriffe am Thorax mit äusserst schweren CC
E05B	O	Andere grosse Eingriffe am Thorax ohne äusserst schwere CC, bei bösartiger Neubildung
E05C	O	Andere grosse Eingriffe am Thorax ohne äusserst schwere CC, ausser bei bösartiger Neubildung
E06A	O	Andere Lungenresektionen, Biopsie an Thoraxorganen und Eingriffe an der Thoraxwand mit äusserst schweren CC
E06B	O	Andere Lungenresektionen, Biopsie an Thoraxorganen und Eingriffe an der Thoraxwand ohne äusserst schwere CC, Alter < 16 Jahre
E06C	O	Andere Lungenresektionen, Biopsie an Thoraxorganen und Eingriffe an der Thoraxwand ohne äusserst schwere CC, Alter > 15 Jahre
E07Z	O	Eingriffe bei Schlafapnoesyndrom
E08A	O	Strahlentherapie bei Krankheiten und Störungen der Atmungsorgane mit operativem Eingriff oder Beatmung > 24 Stunden
E08B	O	Strahlentherapie bei Krankheiten und Störungen der Atmungsorgane, ohne operativen Eingriff oder Beatmung > 24 Stunden, mehr als ein Belegungstag
E40A	A	Krankheiten und Störungen der Atmungsorgane mit Beatmung > 24 Stunden, mit äusserst schweren CC oder ARDS, Alter < 16 Jahre oder komplizierende Diagnosen
E40B	A	Krankheiten und Störungen der Atmungsorgane mit Beatmung > 24 Stunden, mit äusserst schweren CC oder ARDS oder Para-/Tetraplegie, Alter > 15 Jahre
E40C	A	Krankheiten und Störungen der Atmungsorgane mit Beatmung > 24 Stunden, ohne äusserst schwere CC, ohne ARDS, ohne Para-/Tetraplegie
E41Z	A	Frührehabilitation bei Krankheiten und Störungen der Atmungsorgane
E42Z	A	Geriatrische frührehabilitative Komplexbehandlung bei Krankheiten und Störungen der Atmungsorgane
E60A	M	Zystische Fibrose (Mukoviszidose) oder andere Lungenerkrankungen mit Evaluationsaufenthalt vor Transplantation oder Alter < 16 Jahre
E60B	M	Zystische Fibrose (Mukoviszidose) ohne andere Lungenerkrankungen mit Evaluationsaufenthalt vor Transplantation, Alter > 15 Jahre
E62Z	M	Komplexe Infektionen und Entzündungen der Atmungsorgane
E63Z	M	Schlafapnoesyndrom oder kardiorespiratorische Polysomnographie bis 2 Belegungstage
E64A	M	Respiratorische Insuffizienz oder Lungenembolie, mehr als ein Belegungstag, mit äusserst schweren CC
E64B	M	Respiratorische Insuffizienz, mehr als ein Belegungstag, ohne äusserst schwere CC, ohne Lungenembolie, Alter < 10 Jahre
E64C	M	Respiratorische Insuffizienz, mehr als ein Belegungstag, ohne äusserst schwere CC, ohne Lungenembolie, Alter > 9 Jahre
E64D	M	Respiratorische Insuffizienz oder Lungenembolie, ein Belegungstag
E65A	M	Chronisch-obstruktive Atemwegserkrankung mit äusserst schweren CC oder starrer Bronchosk. oder mit kompl. Diagnose oder Bronchitis und Asthma bronchiale, mehr als ein Belegungstag, mit äuss. schweren oder schweren CC, Alter < 1 J., mit RS-Virus-Infektion
E65B	M	Chronisch-obstruktive Atemwegserkrankung ohne äusserst schwere CC, ohne starre Bronchoskopie, ohne kompl. Diagnose, mit FEV1 < 35% oder Alter < 1 Jahr
E65C	M	Chronisch-obstruktive Atemwegserkrankung ohne äusserst schwere CC, ohne starre Bronchoskopie, ohne kompl. Diagnose, ohne FEV1 < 35%, Alter > 0 Jahre
E66A	M	Schweres Thoraxtrauma mit komplizierender Diagnose
E66B	M	Schweres Thoraxtrauma ohne komplizierende Diagnose
E69A	M	Bronchitis und Asthma bronchiale, mehr als ein Belegungstag, mit äusserst schweren oder schweren CC, Alter < 1 Jahr
E69B	M	Bronchitis und Asthma bronchiale, mehr als ein Belegungstag und Alter > 55 Jahre oder mit äusserst schweren oder schweren CC, Alter > 0 Jahre oder mit RS-Virus-Infektion
E69C	M	Bronchitis und Asthma bronchiale, ein Belegungstag oder ohne äusserst schwere oder schwere CC oder Alter < 56 Jahre, ohne RS-Virus-Infektion
E70A	M	Keuchhusten und akute Bronchiolitis, Alter < 1 Jahr
E70B	M	Keuchhusten und akute Bronchiolitis, Alter > 0 Jahre
E71A	M	Neubildungen der Atmungsorgane, mehr als ein Belegungstag, mit äusserst schweren CC oder starrer Bronchoskopie oder mit komplexer Biopsie der Lunge
E71B	M	Neubildungen der Atmungsorgane, ein Belegungstag oder ohne äusserst schwere CC, ohne starre Bronchoskopie oder ohne komplexe Biopsie der Lunge
E73A	M	Pleuraerguss mit äusserst schweren CC
E73B	M	Pleuraerguss ohne äusserst schwere CC
E74Z	M	Interstitielle Lungenerkrankung
E75A	M	Andere Krankheiten der Atmungsorgane mit äusserst schweren CC oder komplizierende Diagnose oder Alter < 10 Jahre
E75B	M	Andere Krankheiten der Atmungsorgane ohne äusserst schwere CC, ohne komplizierende Diagnose, Alter > 9 Jahre
E76A	M	Tuberkulose, mehr als 14 Belegungstage
E76B	M	Tuberkulose bis 14 Belegungstage mit äusserst schweren oder schweren CC
E76C	M	Tuberkulose bis 14 Belegungstage ohne äusserst schwere oder schwere CC oder Pneumothorax

DRG	Part.	Beschreibung
E77A	M	Andere Infektionen und Entzündungen der Atmungsorgane mit angeborenem Fehlbildungssyndrom oder mit komplexer Diagnose oder äusserst schweren CC oder bei Zustand nach Organtransplantation, mit Komplexbehandlung bei multiresistenten Erregern
E77B	M	Andere Infektionen und Entzündungen der Atmungsorgane mit komplexer Diagnose und äusserst schweren oder schweren CC oder bei Zustand nach Organtransplantation, ohne Komplexbehandlung bei multiresistenten Erregern, ohne angeborenes Fehlbildungssyndrom
E77C	M	Andere Infektionen und Entzündungen der Atmungsorgane ausser bei Zustand nach Organtransplantation, ohne angeborenes Fehlbildungssyndrom, mit komplexer Diagnose oder äusserst schweren CC, ohne Komplexbehandlung bei multiresistenten Erregern
E77D	M	Andere Infektionen und Entzündungen der Atmungsorgane ausser bei Zustand nach Organtransplantation, ohne angeborenes Fehlbildungssyndrom, ohne komplexe Diagnose, ohne äusserst schwere CC, Alter < 1 Jahr
E77E	M	Andere Infektionen und Entzündungen der Atmungsorgane ausser bei Zustand nach Organtransplantation, ohne angeborenes Fehlbildungssyndrom, ohne komplexe Diagnose, ohne äusserst schwere CC, Alter > 0 Jahre

MDC 05 Krankheiten und Störungen des Kreislaufsystems

F01A	O	Neuimplantation Kardioverter / Defibrillator (AICD), Zwei- oder Drei-Kammer-Stimulation, mit zusätzlichem Herz- oder Gefässeingriff
F01B	O	Neuimplantation Kardioverter / Defibrillator (AICD), Drei-Kammer-Stimulation, ohne zusätzlichen Herz- oder Gefässeingriff
F01C	O	Neuimplantation Kardioverter / Defibrillator (AICD), Ein-Kammer-Stimulation, mit zusätzlichem Herz- oder Gefässeingriff, oder mit äusserst schweren CC
F01D	O	Neuimplantation Kardioverter / Defibrillator (AICD), Zwei-Kammer-Stimulation, ohne zusätzlichen Herz- oder Gefässeingriff, oder ohne äusserst schwere CC
F02Z	O	Aggregatwechsel eines Kardioverters / Defibrillators (AICD), Zwei- oder Drei-Kammer-Stimulation
F03A	O	Herzklappeneingriff mit Herz-Lungen-Maschine, mit komplizierenden Prozeduren
F03B	O	Herzklappeneingriff mit Herz-Lungen-Maschine, mit Dreifacheingriff oder Alter < 1 Jahr oder mit tiefer Hypothermie
F03C	O	Herzklappeneingriff mit Herz-Lungen-Maschine, mit Zweifacheingriff oder angeborenem Herzfehler, mit Re-Operation oder invasiver Diagnostik oder intraoperativer Ablation
F03D	O	Herzklappeneingriff mit Herz-Lungen-Maschine, mit Zweifacheingriff oder angeborenem Herzfehler oder Re-Operation oder invasiver Diagnostik oder intraoperativer Ablation oder Alter < 16 Jahre
F03E	O	Herzklappeneingriff mit Herz-Lungen-Maschine, Alter > 15 Jahre
F04Z	O	Aufwendige mehrzeitige Prozeduren oder komplexe Vakuumbehandlung bei Krankheiten und Störungen des Kreislaufsystems
F05Z	O	Koronare Bypass-Operation mit invasiver kardiologischer Diagnostik oder intraoperativer Ablation, mit komplizierenden Prozeduren oder Karotiseingriff oder bestimmte Eingriffe mit Herz-Lungen-Maschine in tiefer Hypothermie
F06A	O	Koronare Bypass-Operation, mit mehrzeitigen komplexen OR-Prozeduren, mit komplizierenden Prozeduren oder mit Karotiseingriff
F06B	O	Koronare Bypass-Operation, mit mehrzeitigen komplexen OR-Prozeduren, ohne komplizierende Prozeduren, ohne Karotiseingriff
F06C	O	Koronare Bypass-Operation, mit komplizierender Prozedur oder Karotiseingriff oder intraoperative Ablation mit Reoperation oder Infarkt, oder invasive kardiologische Diagnostik mit Reoperation, Infarkt oder intraoperativer Ablation
F06D	O	Koronare Bypass-Operation, mit invasiver kardiologischer Diagnostik oder intraoperativer Ablation
F06E	O	Koronare Bypass-Operation, ohne invasive kardiologische Diagnostik, ohne intraoperative Ablation
F07Z	O	Andere Eingriffe mit Herz-Lungen-Maschine oder endovaskuläre Implantation einer Herzklappe, Alter < 1 Jahr oder mit komplizierenden Prozeduren oder komplexer Operation oder anderer Herzklappeneingriff mit Herz-Lungen-Maschine, Alter < 16 Jahre
F08Z	O	Grosse rekonstruktive Gefässeingriffe ohne Herz-Lungen-Maschine, mit komplizierenden Prozeduren oder thorakoabdominalem Aneurysma
F09Z	O	Andere kardiotorakale Eingriffe ohne Herz-Lungen-Maschine, mit komplizierenden Prozeduren oder Alter < 3 Jahre
F10Z	O	Aggregatwechsel eines Kardioverters / Defibrillators (AICD), Ein-Kammer-Stimulation
F12A	O	Implantation eines Herzschrittmachers, Drei-Kammersystem
F12B	O	Implantation eines Herzschrittmachers, Zwei-Kammersystem, mit komplexem Eingriff oder Alter < 16 Jahre
F12C	O	Implantation eines Herzschrittmachers, Zwei-Kammersystem, ohne komplexen Eingriff, Alter > 15 Jahre, mit äusserst schweren CC
F12D	O	Implantation eines Herzschrittmachers, Zwei-Kammersystem, ohne komplexen Eingriff, Alter > 15 Jahre, ohne äusserst schwere CC
F12E	O	Implantation eines Herzschrittmachers, Ein-Kammersystem
F13A	O	Amputation bei Kreislauferkrankungen an oberer Extremität und Zehen mit äusserst schweren CC oder komplexer Arthrodes am Fuss und mehrzeitigen Revisions- oder Rekonstruktionseingriffen oder Gefässeingriff
F13B	O	Amputation bei Kreislauferkrankungen an oberer Extremität und Zehen mit äusserst schweren CC oder komplexer Arthrodes am Fuss, ohne mehrzeitige Revisions- oder Rekonstruktionseingriffe, ohne Gefässeingriff
F13C	O	Amputation bei Kreislauferkrankungen an oberer Extremität und Zehen oder verschiedene Eingriffe bei Diabetes mellitus mit Komplikationen, ohne äusserst schwere CC, ohne komplexe Arthrodes des Fusses
F14A	O	Komplexe oder mehrfache Gefässeingriffe ausser grosse rekonstruktive Eingriffe mit komplizierenden Prozeduren oder Revision oder komplexer Diagnose oder Alter < 3 Jahre, mit äusserst schweren CC
F14B	O	Komplexe oder mehrfache Gefässeingriffe ausser grosse rekonstruktive Eingriffe mit komplizierenden Prozeduren oder Revision oder komplexer Diagnose oder Alter < 3 Jahre, ohne äusserst schwere CC
F15Z	O	Perkutane Koronarangioplastie mit komplizierenden Prozeduren oder invasive kardiologische Diagnostik, mehr als 2 Belegungstage, mit komplizierenden Prozeduren oder Endokarditis
F17A	O	Wechsel eines Herzschrittmachers, Mehrkammersystem
F17B	O	Wechsel eines Herzschrittmachers, Einkammersystem
F18A	O	Revision eines Herzschrittmachers oder Kardioverters / Defibrillators (AICD) ohne Aggregatwechsel, mit äusserst schweren CC oder Alter < 16 Jahre
F18B	O	Revision eines Herzschrittmachers oder Kardioverters / Defibrillators (AICD) ohne Aggregatwechsel, ohne äusserst schwere CC, Alter > 15 Jahre
F19A	O	Andere perkutan-translumin. Interv. an Herz, Aorta u. Lungengefässen mit endovask. Mitralklappenrekonstruktion
F19B	O	Andere perkutan-translumin. Interv. an Herz, Aorta u. Lungengefässen ohne endovask. Mitralklappenrekonstruktion
F20Z	O	Beidseitige Unterbindung und Stripping von Venen mit Ulzeration oder äusserst schweren oder schweren CC
F21A	O	Andere OR-Prozeduren bei Kreislauferkrankungen mit komplexem Eingriff
F21B	O	Andere OR-Prozeduren bei Kreislauferkrankungen ohne komplexen Eingriff

Tabelle 1.1 Liste der SwissDRGs, Version 3.0

DRG	Part.	Beschreibung
F24A	O	Perkutane Koronarangioplastie (PTCA) mit kompl. Diagn. und hochkompl. Intervent. od. mit PTA, mit äusserst schweren CC oder Alter < 16 Jahre
F24B	O	Perkutane Koronarangioplastie (PTCA) mit kompl. Diagn. und hochkompl. Intervent. od. mit PTA, ohne äusserst schwere CC, Alter > 15 Jahre
F28A	O	Amputation mit zusätzlichem Gefässeingriff oder mit Hauttransplantation, mit äusserst schweren oder schweren CC
F28B	O	Amputation bei Kreislauferkrankungen ausser an oberer Extremität und Zehen, ohne Gefässeingriff, ohne Hauttransplantation, mit äusserst schweren oder schweren CC
F28C	O	Amputation bei Kreislauferkrankungen ausser an oberer Extremität und Zehen, ohne Gefässeingriff, ohne äusserst schwere oder schwere CC
F29Z	O	Frührehabilitation bei Krankheiten und Störungen des Kreislaufsystems, mit bestimmter OR-Prozedur, ausser kardiothorakale Eingriffe
F30Z	O	Operation bei komplexem angeborenen Herzfehler oder Hybridchirurgie bei Kindern
F31Z	O	Andere Eingriffe mit Herz-Lungen-Maschine, Alter > 0 Jahre, ohne komplizierende Prozeduren, ohne komplexe Operation
F33A	O	Grosse rekonstruktive Gefässeingriffe ohne Herz-Lungen-Maschine, mit Mehretagen- oder Aorteneingriff oder Reoperation mit äusserst schweren CC
F33B	O	Grosse rekonstruktive Gefässeingriffe ohne Herz-Lungen-Maschine, mit Mehretagen- oder Aorteneingriff oder Reoperation ohne äusserst schwere CC
F34A	O	Andere grosse rekonstruktive Gefässeingriffe ohne Herz-Lungen-Maschine mit äusserst schweren CC
F34B	O	Andere grosse rekonstruktive Gefässeingriffe ohne Herz-Lungen-Maschine ohne äusserst schwere CC
F35A	O	Andere kardiothorakale Eingriffe ohne Herz-Lungen-Maschine, ohne komplizierende Prozeduren, Alter > 2 Jahre und < 10 Jahre oder äusserst schwere CC
F35B	O	Andere kardiothorakale Eingriffe ohne Herz-Lungen-Maschine, ohne komplizierende Prozeduren, Alter > 9 Jahre, ohne äusserst schwere CC
F36Z	O	Intensivmedizinische Komplexbehandlung > 392 / 552 Aufwandsp. bei Krankheiten und Störungen des Kreislaufsystems, mit bestimmter OR-Prozedur
F38Z	O	Mässig komplexe rekonstruktive Gefässeingriffe ohne Herz-Lungen-Maschine
F39A	O	Unterbindung und Stripping von Venen mit bestimmtem beidseitigem Eingriff oder Ulzeration oder äusserst schweren oder schweren CC
F39B	O	Unterbindung und Stripping von Venen ohne bestimmten beidseitigen Eingriff, ohne Ulzeration, ohne äusserst schwere oder schwere CC
F41A	A	Invasive kardiologische Diagnostik bei akutem Myokardinfarkt mit äusserst schweren CC
F41B	A	Invasive kardiologische Diagnostik bei akutem Myokardinfarkt ohne äusserst schwere CC
F43A	A	Beatmung > 24 Stunden bei Krankheiten und Störungen des Kreislaufsystems, Alter < 10 Jahre
F43B	A	Beatmung > 24 Stunden bei Krankheiten und Störungen des Kreislaufsystems, Alter > 9 Jahre, mit äusserst schweren CC
F43C	A	Beatmung > 24 Stunden bei Krankheiten und Störungen des Kreislaufsystems, Alter > 9 Jahre, ohne äusserst schwere CC
F45Z	A	Frührehabilitation bei Krankheiten und Störungen des Kreislaufsystems
F46A	A	Invasive kardiologische Diagnostik ausser bei akutem Myokardinfarkt, mehr als 2 Belegungstage, mit komplexer Diagnose, Alter < 14 Jahre
F46B	A	Invasive kardiologische Diagnostik ausser bei akutem Myokardinfarkt, mehr als 2 Belegungstage, mit komplexer Diagnose, Alter > 13 Jahre
F48Z	A	Geriatrische frührehabilitative Komplexbehandlung bei Krankheiten und Störungen des Kreislaufsystems
F49A	A	Invasive kardiologische Diagnostik ausser bei akutem Myokardinfarkt, mehr als 2 Belegungstage, mit komplexem Eingriff, mit äusserst schweren CC
F49B	A	Invasive kardiologische Diagnostik ausser bei akutem Myokardinfarkt, mehr als 2 Belegungstage, ohne komplexen Eingriff, mit äusserst schweren CC
F49C	A	Invasive kardiologische Diagnostik ausser bei akutem Myokardinfarkt, mehr als 2 Belegungstage, mit komplexem Eingriff, ohne äusserst schwere CC
F49D	A	Invasive kardiologische Diagnostik ausser bei akutem Myokardinfarkt, mehr als 2 Belegungstage, ohne komplexen Eingriff, ohne äusserst schwere CC
F49E	A	Invasive kardiologische Diagnostik ausser bei akutem Myokardinfarkt, weniger als 3 Belegungstage
F49F	A	Invasive kardiologische Diagnostik ausser bei akutem Myokardinfarkt, ein Belegungstag
F50A	O	Ablative Massnahmen bei Tachyarrhythmie mit komplexer Ablation
F50B	O	Ablative Massnahmen bei Tachyarrhythmie ohne komplexe Ablation, mit komplizierendem Eingriff, mit äusserst schweren CC
F50C	O	Ablative Massnahmen bei Tachyarrhythmie ohne komplexe Ablation, mit komplizierendem Eingriff, ohne äusserst schwere CC
F50D	O	Ablative Massnahmen bei Tachyarrhythmie ohne komplexe Ablation, ohne komplizierenden Eingriff
F51A	O	Endovaskuläre Implantation von Stent-Prothesen an der Aorta, thorakal
F51B	O	Endovaskuläre Implantation von Stent-Prothesen an der Aorta, nicht thorakal, mit Implantation von komplexen Stent-Prothesen
F51C	O	Endovaskuläre Implantation von Stent-Prothesen an der Aorta, nicht thorakal, ohne Implantation von komplexen Stent-Prothesen
F52A	O	Perkutane Koronarangioplastie mit komplexer Diagnose, mit äusserst schweren CC
F52B	O	Perkutane Koronarangioplastie mit komplexer Diagnose, ohne äusserst schwere CC oder mit intrakoronarer Brachytherapie
F54Z	O	Komplexe oder mehrfache Gefässeingriffe ohne komplizierende Prozeduren, ohne Revision, ohne komplexe Diagnose, Alter > 2 Jahre oder mässig komplexe Gefässeingriffe mit komplizierender Diagnose, ohne äusserst schwere CC, ohne Rotationsthrombektomie
F56A	O	Perkutane Koronarangioplastie mit hochkomplexer Intervention, mit äusserst schweren CC
F56B	O	Perkutane Koronarangioplastie mit hochkomplexer Intervention, ohne äusserst schwere CC
F57A	O	Perkutane Koronarangioplastie mit komplexer Intervention mit äusserst schweren CC
F57B	O	Perkutane Koronarangioplastie mit komplexer Intervention ohne äusserst schwere CC
F58Z	O	Andere perkutane Koronarangioplastie
F59A	O	Komplexe Gefässeingriffe ohne komplizierende Prozeduren, ohne Revision, ohne komplexe Diagnose, Alter > 2 Jahre, mit äusserst schweren CC oder mässig komplexe Gefässeingriffe mit äusserst schweren CC oder Rotationsthrombektomie
F59B	O	Mässig komplexe Gefässeingriffe ohne mehrfache Gefässeingriffe, ohne äusserst schwere CC, ohne Rotationsthrombektomie, ohne komplizierende Diagnose
F60A	M	Akuter Myokardinfarkt ohne invasive kardiologische Diagnostik mit äusserst schweren CC oder schwere Arrhythmie und Herzstillstand mit äusserst schweren CC
F60B	M	Akuter Myokardinfarkt ohne invasive kardiologische Diagnostik ohne äusserst schwere CC
F61A	M	Infektiöse Endokarditis mit komplizierender Diagnose oder komplizierender Prozedur
F61B	M	Infektiöse Endokarditis ohne komplizierende Diagnose, ohne komplizierende Prozedur
F62A	M	Herzinsuffizienz und Schock mit äusserst schweren CC, mit Dialyse oder Reanimation oder komplizierender Diagnose
F62B	M	Herzinsuffizienz und Schock mit äusserst schweren CC, ohne Dialyse, ohne Reanimation, ohne komplizierende Diagnose

DRG Part. Beschreibung

F62C	M	Herzinsuffizienz und Schock ohne äusserst schwere CC
F63A	M	Venenthrombose mit äusserst schweren oder schweren CC
F63B	M	Venenthrombose ohne äusserst schwere oder schwere CC
F64Z	M	Hautulkus bei Kreislauferkrankungen
F65Z	M	Periphere Gefässkrankheiten mit komplexer Diagnose und äusserst schweren CC
F66Z	M	Koronararteriosklerose ohne äusserst schwere CC
F67A	M	Hypertonie mit äusserst schweren CC
F67B	M	Hypertonie mit schweren CC oder schwere Arrhythmie und Herzstillstand ohne äusserst schwere CC
F67C	M	Hypertonie ohne äusserst schwere oder schwere CC, ohne schwere Arrhythmie oder Herzstillstand
F68Z	M	Angeborene Herzkrankheit
F69Z	M	Herzklappenerkrankungen mit äusserst schweren oder schweren CC
F71A	M	Nicht schwere kardiale Arrhythmie und Erregungsleitungsstörungen, Koronararteriosklerose und instabile Angina pectoris, mit äusserst schweren CC
F71B	M	Nicht schwere kardiale Arrhythmie und Erregungsleitungsstörungen mit schweren CC
F72A	M	Instabile Angina pectoris mit schweren CC oder komplizierender Diagnose
F72B	M	Instabile Angina pectoris oder nicht schwere kardiale Arrhythmie und Erregungsleitungsstörungen, ohne schwere CC, ohne komplizierende Diagnose
F73Z	M	Synkope und Kollaps oder Herzklappenerkrankungen ohne äusserst schwere oder schwere CC
F74Z	M	Thoraxschmerz
F75A	M	Andere Krankheiten des Kreislaufsystems mit äusserst schweren CC
F75B	M	Andere Krankheiten des Kreislaufsystems ohne äusserst schwere CC, Alter < 18 Jahre
F75C	M	Andere Krankheiten des Kreislaufsystems ohne äusserst schwere CC, Alter > 17 Jahre
F77Z	M	Komplexbehandlung bei multiresistenten Erregern bei Krankheiten und Störungen des Kreislaufsystems
F95A	O	Interventioneller Verschluss eines Atrium- oder Ventrikelseptumdefekts, Alter < 19 Jahre
F95B	O	Interventioneller Verschluss eines Atrium- oder Ventrikelseptumdefekts, Alter > 18 Jahre
F98Z	O	Endovaskuläre Implantation eines Herzklappenersatzes

MDC 06 Krankheiten und Störungen der Verdauungsorgane

G02A	O	Komplexer Eingriff oder kompliz. Diagn. an Dünn- und Dickdarm mit äuss. schw. CC od. andere Eingr. an Magen, Ösophagus und Duodenum, mit Eingr. bei angebor. Fehlbildung, Alter < 2 J.
G02B	O	Komplexer Eingriff oder kompliz. Diagn. an Dünn- und Dickdarm ohne äuss. schw. CC, ohne andere Eingriffe an Magen, Ösophagus und Duodenum
G03A	O	Grosse Eingriffe an Magen, Ösophagus und Duodenum mit hochkomplexem Eingriff oder komplizierenden Prozeduren oder bei bestimmter bösartiger Neubildung
G03B	O	Grosse Eingriffe an Magen, Ösophagus und Duodenum ohne hochkomplexen Eingriff, ohne komplizierende Prozeduren, ausser bei bestimmter bösartiger Neubildung
G04A	O	Adhäsiolyse am Peritoneum, Alter < 4 Jahre oder mit äusserst schweren CC oder kleine Eingriffe an Dünn- und Dickdarm mit äusserst schweren CC, Alter < 16 Jahre
G04B	O	Adhäsiolyse am Peritoneum, Alter < 4 Jahre oder mit äusserst schweren CC oder kleine Eingriffe an Dünn- und Dickdarm mit äusserst schweren CC, Alter > 15 Jahre
G07Z	O	Appendektomie bei Peritonitis mit äusserst schweren oder schweren CC oder kleine Eingriffe an Dünn- und Dickdarm ohne äusserst schwere CC
G08A	O	Komplexe Rekonstruktion der Bauchwand, Alter > 0 Jahre, mit äusserst schweren CC
G08B	O	Komplexe Rekonstruktion der Bauchwand, Alter > 0 Jahre, ohne äusserst schwere CC
G09Z	O	Beidseitige Eingriffe bei Leisten- und Schenkelhernien, Alter > 55 Jahre oder komplexe Herniotomien
G10Z	O	Bestimmte Eingriffe an hepatobiliärem System und Pankreas
G11A	O	Pyloromyotomie oder Anoproktoplastik und Rekonstruktion von Anus und Sphinkter, Alter < 10 Jahre
G11B	O	Pyloromyotomie oder Anoproktoplastik und Rekonstruktion von Anus und Sphinkter, Alter > 9 Jahre
G12A	O	Andere OR-Prozeduren an den Verdauungsorganen mit komplexer OR-Prozedur
G12B	O	Andere OR-Prozeduren an den Verdauungsorganen mit mässig komplexer OR-Prozedur
G12C	O	Andere OR-Prozeduren an den Verdauungsorganen ohne komplexe oder mässig komplexe OR-Prozedur
G13Z	O	Andere Eingriffe an Darm oder Enterostoma mit äusserst schweren CC
G14Z	O	Geriatrische frührehabilitative Komplexbehandlung mit bestimmter OR-Prozedur bei Krankheiten und Störungen der Verdauungsorgane
G16A	O	Komplexe Rektumresektion mit Lebermetastasen Chirurgie oder komplizierenden Prozeduren oder Eviszation des kl. Beckens oder Strahlentherapie mit grossem abdominellen Eingriff
G16B	O	Komplexe Rektumresektion ohne Lebermetastasen Chirurgie, ohne komplizierende Prozeduren ohne Eviszation des kl. Beckens, ohne Strahlentherapie mit grossem abdominellen Eingriff
G17Z	O	Andere Rektumresektion ohne bestimmten Eingriff
G18A	O	Eingriffe an Dünn- u. Dickdarm oder andere Eingriffe an Magen, Ösophagus u. Duodenum ohne kompliz. Proz., ausser bei bösart. Neubildung, Alter < 3 J., ohne Eingr. bei angeborener Fehlbildung od. Alter > 1 J., mit hochkomplexem Eingriff od. kompl. Diagn.
G18B	O	Eingriffe an Dünn- u. Dickdarm oder andere Eingr. an Magen, Ösophagus u. Duodenum ohne kompliz. Proz., ausser bei bösart. Neubildung, Alter < 3 J., ohne Eingr. bei angeborener Fehlbildung od. Alter > 1 J., ohne hochkomplexen Eingriff, ohne kompl. Diagn.
G19A	O	Andere Eingriffe an Magen, Ösophagus und Duodenum mit komplizierenden Prozeduren oder bei bösartiger Neubildung oder mit äusserst schweren CC
G19B	O	Andere Eingriffe an Magen, Ösophagus und Duodenum ohne komplizierende Prozeduren, ausser bei bösartiger Neubildung, ohne äusserst schwere CC, mit komplexem Eingriff oder Alter < 16 Jahre
G19C	O	Andere Eingriffe an Magen, Ösophagus und Duodenum ohne komplizierende Prozeduren, ausser bei bösartiger Neubildung, ohne äusserst schwere CC, ohne komplexen Eingriff, Alter > 15 Jahre
G21A	O	Adhäsiolyse am Peritoneum, Alter > 3 Jahre oder andere Eingriffe an Darm oder Enterostoma, ohne äusserst schwere CC, Alter < 16 Jahre

Tabelle 1.1 Liste der SwissDRGs, Version 3.0

DRG Part. Beschreibung

G21B	O	Adhäsiolyse am Peritoneum, Alter > 3 Jahre oder andere Eingriffe an Darm oder Enterostoma, ohne äusserst schwere CC, Alter > 15 Jahre
G22A	O	Appendektomie bei Peritonitis oder mit äusserst schweren oder schweren CC, Alter < 10 Jahre
G22B	O	Appendektomie bei Peritonitis oder mit äusserst schweren oder schweren CC, Alter > 9 Jahre und Alter < 16 Jahre
G22C	O	Appendektomie bei Peritonitis oder mit äusserst schweren oder schweren CC, Alter > 15 Jahre
G23A	O	Appendektomie ausser bei Peritonitis, ohne äusserst schwere oder schwere CC, Alter < 10 Jahre
G23B	O	Appendektomie ausser bei Peritonitis, ohne äusserst schwere oder schwere CC, Alter > 9 Jahre und Alter < 14 Jahre
G23C	O	Appendektomie ausser bei Peritonitis, ohne äusserst schwere oder schwere CC, Alter > 13 Jahre
G24Z	O	Eingriffe bei Bauchwandhernien, Nabelhernien und anderen Hernien, Alter > 0 Jahre oder beidseitige Eingriffe bei Leisten- und Schenkelhernien, Alter > 0 Jahre und < 56 Jahre oder Eingriffe bei Leisten- und Schenkelhernien, Alter > 55 Jahre
G25Z	O	Eingriffe bei Leisten- und Schenkelhernien, Alter > 0 Jahre oder Eingriffe bei anderen Hernien, Alter < 1 Jahr
G26Z	O	Anderere Eingriffe am Anus
G29A	O	Anderere Strahlentherapie bei Krankheiten und Störungen der Verdauungsorgane, mehr als ein Belegungstag, mit äusserst schweren CC
G29B	O	Anderere Strahlentherapie bei Krankheiten und Störungen der Verdauungsorgane, mehr als ein Belegungstag, ohne äusserst schwere CC
G33Z	O	Mehrzeitige komplexe OR-Prozeduren bei Krankheiten und Störungen der Verdauungsorgane
G35Z	O	Komplexe Vakuumbehandlung bei Krankheiten und Störungen der Verdauungsorgane oder komplexe Diagnose mit komplexem Eingriff
G37Z	O	Multiviszeraler Eingriff bei Krankheiten und Störungen der Verdauungsorgane
G38Z	O	Komplizierende Prozeduren mit bestimmtem operativen Eingriff bei Krankheiten und Störungen der Verdauungsorgane
G46A	A	Verschiedenartige Gastroskopie bei schweren Krankheiten der Verdauungsorgane verbunden mit komplizierenden Prozeduren oder äusserst schweren CC oder verbunden mit äusserst schweren, schweren CC oder komplizierendem Eingriff bei Kindern
G46B	A	Verschiedenartige Gastroskopie bei schweren Krankheiten der Verdauungsorgane verbunden mit äusserst schweren CC, schweren CC oder mit komplizierendem Eingriff oder verbunden mit schweren CC bei Kindern
G46C	A	Verschiedenartige Gastroskopie ohne wenig komplexe Gastroskopien bei schweren Krankheiten der Verdauungsorgane verbunden mit schweren CC oder bei nicht schweren Erkrankungen der Verdauungsorgane verbunden mit äusserst schweren oder schweren CC bei Kindern
G47Z	A	Anderere Gastroskopie bei schweren Krankheiten der Verdauungsorgane ohne äusserst schwere oder schwere CC oder Gastroskopie, Alter < 15 Jahre
G48A	A	Koloskopie mit äusserst schweren oder schweren CC, komplizierendem Eingriff oder Alter < 15 Jahre, mit schwerer Darminfektion, komplizierenden Prozeduren oder bei Zustand nach Organtransplantation
G48B	A	Koloskopie mit äusserst schweren oder schweren CC, komplizierendem Eingriff oder Alter < 15 Jahre, mit komplizierender Diagnose, ohne schwere Darminfektion, ohne komplizierende Prozeduren, ausser bei Zustand nach Organtransplantation
G48C	A	Koloskopie ohne wenig komplexe Koloskopie mit äusserst schweren oder schw. CC, komplizierendem Eingriff oder Alter < 15 Jahre, ohne komplizierende Diagnose, ohne schwere Darminfektion, ohne komplizierende Prozeduren, ausser bei Z.n. Organtransplantation
G50Z	A	Gastroskopie ohne wenig komplexe Gastroskopie bei nicht schweren Krankheiten der Verdauungsorgane, mit äusserst schweren oder schweren CC, Alter > 14 Jahre
G51Z	A	Frührehabilitation bei Krankheiten und Störungen der Verdauungsorgane
G52Z	A	Geriatrische frührehabilitative Komplexbehandlung bei Krankheiten und Störungen der Verdauungsorgane
G60A	M	Bösartige Neubildung der Verdauungsorgane, mehr als ein Belegungstag, mit äusserst schweren CC
G60B	M	Bösartige Neubildung der Verdauungsorgane, ein Belegungstag oder ohne äusserst schwere CC
G64A	M	Entzündliche Darmerkrankung oder andere schwere Erkrankungen der Verdauungsorgane, mit äusserst schweren CC
G64B	M	Entzündliche Darmerkrankung, Alter < 18 Jahre oder Alter > 69 Jahre
G64C	M	Entzündliche Darmerkrankung, Alter > 17 Jahre und Alter < 70 Jahre
G65Z	M	Obstruktion des Verdauungstraktes
G66Z	M	Abdominalschmerz oder mesenteriale Lymphadenitis, Alter > 55 Jahre und mit CC
G67A	M	Versch. Erkr. d. Verdauungsg. od. gastrointest. Blutung, m. äuss. schw. od. schw. CC od. Alter >74 J., od. Ulkuserkr. od. Para-/Tetrapl. m. schw. CC od. Alter >74 J., mehr als 1 BT, oder mit kompliz. Diagn. od. Dial. od. Alter < 3 J.
G67B	M	Versch. Erkr. d. Verdauungsg. od. gastrointest. Blutung od. Ulkuserkr. m. schw. CC od. Alter >74 J., mehr als 1 BT, oder mit kompliz. Diagn. od. Alter < 3 J., ohne Dial., ohne äuss. schw. CC, ohne Para-/Tetrapl.
G67C	M	Versch. Erkr. d. Verdauungsg. od. gastroint. Blutung od. Ulkuserkr. ohne schw. CC od. Alter < 75 J., ohne kompliz. Diagn., ohne Dialyse, Alter > 2 J., ohne Para-/Tetrapl.
G70A	M	Anderere schwere Erkrankungen der Verdauungsorgane ohne äusserst schwere CC, Alter < 16 Jahre
G70B	M	Anderere schwere Erkrankungen der Verdauungsorgane ohne äusserst schwere CC, Alter > 15 Jahre
G71A	M	Anderere mässig schwere Erkrankungen der Verdauungsorgane, Alter < 16 Jahre
G71B	M	Anderere mässig schwere Erkrankungen der Verdauungsorgane, Alter > 15 Jahre
G72A	M	Anderere leichte bis moderate Erkrankungen der Verdauungsorgane oder Abdominalschmerz oder mesenteriale Lymphadenitis, Alter < 3 Jahre
G72B	M	Anderere leichte bis moderate Erkrankungen der Verdauungsorgane, Alter > 2 Jahre oder Abdominalschmerz oder mesenteriale Lymphadenitis, Alter > 2 Jahre und Alter < 56 Jahre oder ohne CC
G73Z	M	Gastrointestinale Blutung oder Ulkuserkrankung mit äusserst schweren CC, mehr als ein Belegungstag
G77Z	M	Komplexbehandlung bei multiresistenten Erregern bei Krankheiten und Störungen der Verdauungsorgane

MDC 07 Krankheiten und Störungen an hepatobiliärem System und Pankreas

H01A	O	Eingriffe an Pankreas und Leber und portosystemische Shuntoperationen mit grossem Eingriff oder Strahlentherapie, mit komplexem Eingriff
H01B	O	Eingriffe an Pankreas und Leber und portosystemische Shuntoperationen mit grossem Eingriff oder Strahlentherapie, ohne komplexen Eingriff
H02A	O	Komplexe Eingriffe an Gallenblase und Gallenwegen bei bösartiger Neubildung oder mit äusserst schweren CC
H02B	O	Komplexe Eingriffe an Gallenblase und Gallenwegen ausser bei bösartiger Neubildung, ohne äusserst schwere CC
H05Z	O	Laparotomie und mässig komplexe Eingriffe an Gallenblase und Gallenwegen
H06Z	O	Anderere OR-Prozeduren an hepatobiliärem System und Pankreas
H07A	O	Cholezystektomie mit sehr komplexer Diagnose oder komplizierenden Prozeduren
H07B	O	Cholezystektomie ohne sehr komplexe Diagnose, ohne komplizierende Prozeduren
H08A	O	Laparoskopische Cholezystektomie mit sehr komplexer oder komplizierender Diagnose
H08B	O	Laparoskopische Cholezystektomie ohne sehr komplexe Diagnose, ohne komplizierende Diagnose

DRG	Part.	Beschreibung
H09A	O	Eingriffe an Pankreas und Leber und portosystemische Shuntoperationen, ohne grossen Eingriff, ohne Strahlentherapie, mit äusserst schweren CC
H09B	O	Eingriffe an Pankreas und Leber und portosystemische Shuntoperationen, ohne grossen Eingriff, ohne Strahlentherapie, bei bösartiger Neubildung
H09C	O	Eingriffe an Pankreas und Leber und portosystemische Shuntoperationen, ohne grossen Eingriff, ohne Strahlentherapie, ohne äusserst schwere CC, ausser bei bösartiger Neubildung
H12A	O	Verschiedene Eingriffe am hepatobiliären System mit äusserst schweren CC oder komplexem Eingriff
H12B	O	Verschiedene Eingriffe am hepatobiliären System ohne äusserst schwere CC, ohne komplexen Eingriff
H16Z	O	Andere Strahlentherapie bei Krankheiten und Störungen an hepatobiliärem System und Pankreas, mehr als ein Belegungstag
H33Z	O	Mehrzeitige komplexe OR-Prozeduren bei Krankheiten und Störungen an hepatobiliärem System und Pankreas
H40Z	A	Endoskopische Eingriffe bei Ösophagusvarizenblutung
H41A	A	Komplexe therapeutische ERCP mit äusserst schweren CC oder photodynamische Therapie
H41B	A	Komplexe therapeutische ERCP mit schweren CC, ohne photodynamische Therapie, Alter < 3 Jahre
H41C	A	Komplexe therapeutische ERCP ohne äusserst schwere oder schwere CC, ohne photodynamische Therapie, Alter > 2 Jahre
H60Z	M	Leberzirrhose und bestimmte nichtinfektiöse Hepatitiden mit äusserst schweren CC
H61A	M	Bösartige Neubildung an hepatobiliärem System und Pankreas, mehr als ein Belegungstag, mit komplexer Diagnose, mit äusserst schweren CC
H61B	M	Bösartige Neubildung an hepatobiliärem System und Pankreas, ein Belegungstag oder ohne komplexe Diagnose oder ohne äusserst schwere CC
H62A	M	Erkrankungen des Pankreas ausser bösartige Neubildung mit akuter Pankreatitis oder Leberzirrhose und bestimmte nichtinfektiöse Hepatitiden ohne äusserst schwere CC oder Alter < 16 Jahre
H62B	M	Erkrankungen des Pankreas ausser bösartige Neubildung, ohne akute Pankreatitis oder Leberzirrhose mit bestimmten nichtinfektiösen Hepatitiden ohne äusserst schwere CC, Alter > 15 Jahre
H63A	M	Erkrankungen der Leber ausser bösartige Neubildung, Leberzirrhose und best. nichtinfekt. Hepatitiden, mehr als ein Belegungstag, mit komplexer Diagnose und äusserst schw. oder schw. CC oder mit kompl. Diagnose oder äusserst schw. oder schw. CC, Alter < 1 J.
H63B	M	Erkrankungen der Leber ausser bösartige Neubildung, Leberzirrhose und bestimmte nichtinfektiöse Hepatitiden, mehr als ein Belegungstag, mit komplexer Diagnose oder äusserst schweren oder schweren CC, Alter > 0 Jahre
H63C	M	Erkrankungen der Leber ausser bösartige Neubildung, Leberzirrhose und bestimmte nichtinfektiöse Hepatitiden, ein Belegungstag oder ohne komplexe Diagnose und ohne äusserst schwere oder schwere CC
H64Z	M	Erkrankungen von Gallenblase und Gallenwegen

MDC 08 Krankheiten und Störungen an Muskel-Skelett-System und Bindegewebe

I02A	O	Hochaufwendige Gewebe- / Hauttransplantation, ausser an der Hand oder vierzeitige bestimmte OR-Prozeduren oder mikrovaskulärer Eingriff, mit komplizierenden Prozeduren, Eingriff an mehreren Lokalisationen oder mit schwerem Weichteilschaden, mit äusserst schweren CC
I02B	O	Hochaufwendige Gewebe- / Hauttransplantation, ausser an der Hand oder vierzeitige bestimmte OR-Prozeduren oder mikrovaskulärer Eingriff, ohne komplizierende Proz., Eingriff an mehreren Lokalisationen oder schwerem Weichteilschaden bei äusserst schweren CC
I03A	O	Revision oder Ersatz des Hüftgelenkes mit kompliz. Diagnose oder Arthrodesen oder Alter < 16 Jahre oder beidseitige Eingriffe oder mehrere grosse Eingriffe an Gelenken der unteren Extremitäten mit komplexem Eingriff, mit äuss. schw. CC od. bösartiger Neubildung
I03B	O	Revision oder Ersatz des Hüftgelenkes mit kompliz. Diagnose oder Arthrodesen oder Alter < 16 Jahre od. beidseitige Eingriffe od. mehrere grosse Eingriffe an Gelenken der unteren Extremitäten mit komplexem Eingriff, ohne äuss. schw. CC, ohne bösartige Neubildung
I04Z	O	Revision oder Ersatz des Kniegelenkes mit komplizierender Diagnose oder Arthrodesen
I05Z	O	Anderer grosser Gelenkersatz oder Revision oder Ersatz des Hüftgelenkes ohne komplizierende Diagnose, ohne Arthrodesen, ohne komplexen Eingriff, mit äusserst schweren CC
I06A	O	Komplexe Wirbelkörperperfusion mit äusserst schweren CC oder mit Korrektur einer Thoraxdeformität oder mit sehr komplexem Eingriff, Alter < 16 Jahre mit äusserst schweren CC oder hochkomplexem Eingriff oder mit mehrzeitigen komplexen OR-Prozeduren
I06B	O	Komplexe Wirbelkörperperfusion mit äusserst schweren CC oder mit Korrektur einer Thoraxdeformität oder mit sehr komplexem Eingriff, Alter > 15 Jahre oder ohne äusserst schwere CC oder hochkomplexen Eingriff, ohne mehrzeitige komplexe OR-Prozeduren
I07A	O	Amputation mit äusserst schweren CC
I07B	O	Amputation ohne äusserst schwere CC
I08A	O	Andere Eingriffe an Hüftgelenk und Femur mit Mehrfacheingriff, komplexer Prozedur od. komplexer Diagnose bei zerebr. Lähmung oder mit äuss. schw. CC oder Ersatz des Hüftgel. mit Ingr. an oberer Extremität. oder Wirbels. oder best. Eingriff
I08B	O	Andere Eingriffe an Hüftgelenk und Femur mit Mehrfacheingriff, komplexer Prozedur, komplexer Diagnose oder bestimmter Eingriff oder äusserst schwere CC
I08C	O	Andere Eingriffe an Hüftgelenk und Femur, ohne Mehrfacheingriff, ohne komplexe Prozedur, ohne komplexe Diagnose, ohne äusserst schwere CC
I09A	O	Wirbelkörperperfusion mit äusserst schweren CC
I09B	O	Wirbelkörperperfusion mit schweren CC
I09C	O	Wirbelkörperperfusion ohne äusserst schwere oder schwere CC
I10Z	O	Andere Eingriffe an der Wirbelsäule mit äusserst schweren CC
I11Z	O	Eingriffe zur Verlängerung einer Extremität
I12A	O	Knochen- und Gelenkinfektion / -entzündung mit verschiedenen Eingriffen am Muskel-Skelett-System und Bindegewebe mit äusserst schweren CC
I12B	O	Knochen- und Gelenkinfektion / -entzündung mit verschiedenen Eingriffen am Muskel-Skelett-System und Bindegewebe mit schweren CC oder Revision des Kniegelenkes
I12C	O	Knochen- und Gelenkinfektion / -entzündung mit verschiedenen Eingriffen am Muskel-Skelett-System und Bindegewebe ohne äusserst schwere oder schwere CC, ohne Revision des Kniegelenkes
I13A	O	Eingriffe an Humerus, Tibia, Fibula und Sprunggelenk, mit Mehrfacheingriff, beidseitigem Eingriff, komplexer Prozedur oder komplexer Diagnose
I13B	O	Eingriffe an Humerus, Tibia, Fibula und Sprunggelenk, ohne Mehrfacheingriff, ohne beidseitigen Eingriff, ohne komplexe Prozedur, ohne komplexe Diagnose, mit komplizierendem Eingriff

Tabelle 1.1 Liste der SwissDRGs, Version 3.0

DRG	Part.	Beschreibung
I13C	O	Eingriffe an Humerus, Tibia, Fibula und Sprunggelenk, ohne Mehrfacheingriff, ohne beidseitigen Eingriff, ohne komplexe Prozedur, ohne komplexe Diagnose, ohne komplizierenden Eingriff
I14Z	O	Revision eines Amputationsstumpfes
I15A	O	Operationen am Hirn- und Gesichtsschädel, Alter < 16 Jahre
I15B	O	Operationen am Hirn- und Gesichtsschädel, Alter > 15 Jahre
I16Z	O	Andere Eingriffe an Schulter oder Klavikula
I17Z	O	Operationen am Gesichtsschädel
I18A	O	Arthroskopie einschliesslich Biopsie oder andere Eingriffe an Kniegelenk, Ellenbogengelenk und Unterarm, Alter < 16 Jahre
I18B	O	Arthroskopie einschliesslich Biopsie oder andere Eingriffe an Kniegelenk, Ellenbogengelenk und Unterarm, Alter > 15 Jahre
I19A	O	Komplexe Wirbelkörperperfusion ohne äusserst schwere CC, Alter < 18 Jahre
I19B	O	Komplexe Wirbelkörperperfusion ohne äusserst schwere CC, Alter > 17 Jahre
I20A	O	Eingriffe am Fuss mit mehreren hochkomplexen Eingriffen oder mit hochkomplexem Eingriff mit komplexer Diagnose
I20B	O	Eingriffe am Fuss mit mehreren komplexen Eingriffen oder hochkomplexem Eingriff oder mit komplexem Eingriff mit komplexer Diagnose oder mit Osteomyelitis oder Arthritis oder Alter < 16 Jahre
I20C	O	Eingriffe am Fuss mit komplexem Eingriff oder mit schwerem Weichteilschaden oder mit bestimmtem Eingriff oder Kalkaneusfraktur oder komplizierender Diagnose
I20D	O	Eingriffe am Fuss ohne komplexen Eingriff, ohne schweren Weichteilschaden, ohne bestimmten Eingriff, ohne Kalkaneusfraktur, ohne komplizierende Diagnose, Alter < 16 Jahre
I20E	O	Eingriffe am Fuss ohne komplexen Eingriff, ohne schweren Weichteilschaden, ohne bestimmten Eingriff, ohne Kalkaneusfraktur, ohne komplizierende Diagnose, Alter > 15 Jahre
I21Z	O	Bestimmte Eingriffe an Hüftgelenk und Femur oder komplexe Eingriffe an Ellenbogengelenk und Unterarm
I22Z	O	Gewebe- / Hauttransplantation, ausser an der Hand mit schweren CC oder komplizierenden Prozeduren oder Eingriff an mehreren Lokalisationen oder schwerem Weichteilschaden
I23A	O	Lokale Exzision und Entfernung von Osteosynthesematerial ausser an Hüftgelenk und Femur mit komplexer Entfernung von Osteosynthesematerial oder Alter < 10 Jahre
I23B	O	Lokale Exzision und Entfernung von Osteosynthesematerial ausser an Hüftgelenk und Femur ohne komplexe Entfernung von Osteosynthesematerial, Alter > 9 Jahre
I25Z	O	Diagnostische Eingriffe an Knochen und Gelenken einschliesslich Biopsie
I27A	O	Eingriffe am Weichteilgewebe mit äusserst schweren CC oder bei bösartiger Neubildung, mit schweren CC
I27B	O	Eingriffe am Weichteilgewebe mit schweren CC oder bei bösartiger Neubildung
I27C	O	Eingriffe am Weichteilgewebe ohne äusserst schwere oder schwere CC, ausser bei bösartiger Neubildung
I28A	O	Komplexe Eingriffe an Knochen oder Bindegewebe
I28B	O	Mässig komplexe Eingriffe an Knochen oder Bindegewebe
I28C	O	Andere Eingriffe an Knochen oder Bindegewebe
I29Z	O	Komplexe Eingriffe am Schultergelenk
I30Z	O	Komplexe Eingriffe am Kniegelenk
I31Z	O	Mehrere komplexe Eingriffe an Ellenbogengelenk und Unterarm oder gelenkübergreifende Weichteildistraktion bei angeborenen Anomalien der Hand
I32A	O	Eingriffe an Handgelenk und Hand mit mehrzeitigem komplexen oder mässig komplexen Eingriff
I32B	O	Eingriffe an Handgelenk und Hand ohne mehrzeitigen Eingriff, mit komplexem oder mässig komplexem Eingriff, Alter < 6 Jahre
I32C	O	Eingriffe an Handgelenk und Hand ohne mehrzeitigen Eingriff, mit komplexem oder mässig komplexem Eingriff, mit komplizierendem Eingriff oder bei angeborener Anomalie der Hand, Alter > 5 Jahre
I32D	O	Eingriffe an Handgelenk und Hand ohne mehrzeitigen Eingriff, ohne komplexen Eingriff, ohne komplizierenden Eingriff, ausser bei angeborener Anomalie der Hand, mit mässig komplexem Eingriff, Alter > 5 Jahre
I32E	O	Eingriffe an Handgelenk und Hand ohne komplexe oder mässig komplexe Eingriffe
I33Z	O	Rekonstruktion von Extremitätenfehlbildungen
I34Z	O	Geriatrische frührehabilitative Komplexbehandlung mit bestimmter OR-Prozedur bei Krankheiten und Störungen an Muskel-Skelett-System und Bindegewebe
I36Z	O	Beidseitige Implantation einer Endoprothese an Hüft- oder Kniegelenk
I40Z	A	Frührehabilitation bei Krankheiten und Störungen an Muskel-Skelett-System und Bindegewebe
I41Z	A	Geriatrische frührehabilitative Komplexbehandlung bei Krankheiten und Störungen an Muskel-Skelett-System und Bindegewebe
I43A	O	Implantation einer Endoprothese am Kniegelenk mit äusserst schweren CC oder vollständiger Prothesenwechsel mit Neuimplantation
I43B	O	Implantation einer Endoprothese am Kniegelenk ohne äusserst schwere CC
I44Z	O	Revision oder teilweiser Wechsel einer Endoprothese am Kniegelenk
I45A	O	Implantation und Ersatz einer Bandscheibenendoprothese, mehr als ein Segment
I45B	O	Implantation und Ersatz einer Bandscheibenendoprothese, weniger als 2 Segmente
I46A	O	Prothesenwechsel am Hüftgelenk mit äusserst schweren CC oder mit allogener Knochentransplantation an Extremitäten
I46B	O	Prothesenwechsel am Hüftgelenk ohne äusserst schwere CC, ohne allogene Knochentransplantation an Extremitäten
I47Z	O	Revision oder Ersatz des Hüftgelenkes ohne komplizierende Diagnose, ohne Arthrodesse, mit komplizierendem Eingriff oder Implantation oder Wechsel einer Radiuskopprothese
I50Z	O	Gewebe- / Hauttransplantation, ausser an der Hand, ohne komplizierende Prozeduren, ohne Eingriff an mehreren Lokalisationen, ohne schweren Weichteilschaden, ohne äusserst schwere oder schwere CC
I53Z	O	Andere Eingriffe an der Wirbelsäule ohne äusserst schwere CC, mit komplexem Eingriff oder Halotraktion
I54Z	O	Strahlentherapie bei Krankheiten und Störungen an Muskel-Skelett-System und Bindegewebe, weniger als 9 Bestrahlungen
I56Z	O	Andere Eingriffe an der Wirbelsäule ohne äusserst schwere CC, ohne komplexen Eingriff oder Implantation eines interspinösen Spreizers
I59Z	O	Andere Eingriffe an Humerus, Tibia, Fibula und Sprunggelenk oder mässig komplexe Eingriffe an Kniegelenk, Ellenbogengelenk und Unterarm
I60Z	M	Frakturen am Femurschaft, Alter < 3 Jahre
I64A	M	Osteomyelitis, Alter < 16 Jahre
I64B	M	Osteomyelitis, Alter > 15 Jahre, mit äusserst schweren oder schweren CC oder Alter > 74 Jahre
I64C	M	Osteomyelitis, ohne äusserst schwere oder schwere CC, Alter > 15 Jahre und Alter < 75 Jahre

DRG	Part.	Beschreibung
I65A	M	Bösartige Neubildung des Bindegewebes einschliesslich pathologischer Fraktur, Alter < 17 Jahre oder mit äusserst schweren CC oder mit hochkomplexer Chemotherapie
I65B	M	Bösartige Neubildung des Bindegewebes einschliesslich pathologischer Fraktur, Alter > 16 Jahre ohne äusserst schwere CC, ohne hochkomplexe Chemotherapie
I66A	M	Andere Erkrankungen des Bindegewebes, mehr als ein Belegungstag, mit hochkomplexer Diagnose, mit mehreren komplexen Diagnosen oder mit komplexer Diagnose und Dialyse, mit äusserst schweren CC
I66B	M	Andere Erkrankungen des Bindegewebes, mehr als ein Belegungstag, ohne hochkomplexe Diagnose, ohne mehrere komplexe Diagnosen, ohne komplexe Diagnose oder ohne Dialyse, mit äusserst schweren CC
I66C	M	Andere Erkrankungen des Bindegewebes, mehr als ein Belegungstag, mit hochkomplexer Diagnose, mit mehreren komplexen Diagnosen oder mit komplexer Diagnose und Dialyse, ohne äusserst schwere CC
I66D	M	Andere Erkrankungen des Bindegewebes, mehr als ein Belegungstag, ohne hochkomplexe Diagnose, ohne mehrere komplexe Diagnosen, ohne komplexe Diagnose oder ohne Dialyse, ohne äusserst schwere CC oder Frakturen an Becken und Schenkelhals
I66E	M	Andere Erkrankungen des Bindegewebes, ein Belegungstag
I68A	M	Nicht operativ behandelte Erkrankungen und Verletzungen im Wirbelsäulenbereich, mehr als ein Belegungstag, Alter > 55 Jahre oder mit äusserst schweren oder schweren CC, mit komplexer Diagnose, mit Diszitis oder infektiöser Spondylopathie
I68B	M	Nicht operativ behandelte Erkrankungen und Verletzungen im Wirbelsäulenbereich, mehr als ein Belegungstag, Alter > 55 Jahre oder äusserst schwere oder schwere CC, mit komplexer Diagnose, ohne Diszitis, ohne infektiöse Spondylopathie
I68C	M	Nicht operativ behandelte Erkrankungen und Verletzungen im Wirbelsäulenbereich, mehr als ein Belegungstag, Alter > 55 Jahre oder äusserst schwere oder schwere CC, ohne komplexe Diagnose oder andere Frakturen am Femur
I68D	M	Nicht operativ behandelte Erkrankungen und Verletzungen im Wirbelsäulenbereich, mehr als ein Belegungstag, Alter < 56 Jahre, ohne äusserst schwere oder schwere CC
I68E	M	Nicht operativ behandelte Erkrankungen und Verletzungen im Wirbelsäulenbereich, ein Belegungstag
I69Z	M	Knochenkrankheiten und spezifische Arthropathien
I71Z	M	Muskel- und Sehnerkrankungen oder Verstauchung, Zerrung und Luxation an Hüftgelenk, Becken und Oberschenkel
I72Z	M	Entzündung von Sehnen, Muskeln und Schleimbeuteln mit äusserst schweren oder schweren CC oder Frakturen am Femurschaft, Alter > 2 Jahre
I73Z	M	Nachbehandlung bei Erkrankungen des Bindegewebes
I74A	M	Verletzungen an Unterarm, Handgelenk, Hand oder Fuss mit äusserst schweren oder schweren CC oder unspezifische Arthropathien
I74B	M	Verletzungen an Unterarm, Handgelenk, Hand oder Fuss ohne äusserst schwere oder schwere CC, ohne unspezifische Arthropathien, Alter < 10 Jahre
I74C	M	Verletzungen an Unterarm, Handgelenk, Hand oder Fuss ohne äusserst schwere oder schwere CC, ohne unspezifische Arthropathien, Alter > 9 Jahre
I75A	M	Schwere Verletzungen von Schulter, Arm, Ellenbogen, Knie, Bein und Sprunggelenk mit CC
I75B	M	Schwere Verletzungen von Schulter, Arm, Ellenbogen, Knie, Bein und Sprunggelenk ohne CC oder Entzündungen von Sehnen, Muskeln und Schleimbeuteln ohne äusserst schwere oder schwere CC
I76A	M	Andere Erkrankungen des Bindegewebes und äusserst schwere CC oder septische Arthritis und Alter < 16 Jahre oder komplexe Diagnose oder Alter < 10 Jahre
I76B	M	Andere Erkrankungen des Bindegewebes ohne komplexe Diagnose, Alter > 9 Jahre
I77Z	M	Mässig schwere Verletzungen von Schulter, Arm, Ellenbogen, Knie, Bein und Sprunggelenk
I78Z	M	Leichte bis moderate Verletzungen von Schulter, Arm, Ellenbogen, Knie, Bein und Sprunggelenk
I79Z	M	Fibromyalgie
I95Z	O	Implantation einer Tumorendoprothese
I96Z	O	Frührehabilitation mit bestimmter OR-Prozedur bei Krankheiten und Störungen an Muskel-Skelett-System und Bindegewebe, mehr als 20 Tage
I97Z	A	Rheumatologische Komplexbehandlung bei Krankheiten und Störungen an Muskel-Skelett-System und Bindegewebe
I98Z	O	Komplexe Vakuumbehandlung bei Krankheiten und Störungen an Muskel-Skelett-System und Bindegewebe

MDC 09 Krankheiten und Störungen an Haut, Unterhaut und Mamma

J01Z	O	Gewebetransplantation mit mikrovaskulärer Anastomosierung bei Erkrankungen der Haut, Unterhaut und Mamma, bei bösartiger Neubildung
J02A	O	Hauttransplantation, Lappenplastik, ausgedehnte Lymphadenektomie, Gewebetransplantation mit mikrovaskulärer Anastomose mit komplexer Vakuumbehandlung oder äusserst schweren CC
J02B	O	Hauttransplantation, Lappenplastik, ausgedehnte Lymphadenektomie, Gewebetransplantation mit mikrovaskulärer Anastomose ohne komplexe Vakuumbehandlung, ohne äusserst schwere CC
J03A	O	Eingriffe an der Haut der unteren Extremität bei Ulkus oder Infektion / Entzündung mit äusserst schweren CC
J03B	O	Eingriffe an der Haut der unteren Extremität bei Ulkus oder Infektion / Entzündung ohne äusserst schwere CC
J04A	O	Eingriffe an der Haut der unteren Extremität ausser bei Ulkus oder Infektion / Entzündung, Alter > 69 Jahre oder CC
J04B	O	Eingriffe an der Haut der unteren Extremität ausser bei Ulkus oder Infektion / Entzündung, Alter < 70 Jahre ohne CC
J06Z	O	Mastektomie mit Prothesenimplantation und plastischer Operation bei bösartiger Neubildung
J07Z	O	Kleine Eingriffe an der Mamma mit axillärer Lymphknotenexzision oder äusserst schweren oder schweren CC bei bösartiger Neubildung
J08A	O	Andere Hauttransplantation oder Debridement mit komplexer Diagnose, mit zusätzlichem Eingriff an Kopf und Hals oder äusserst schweren CC, mit komplexer OR-Prozedur
J08B	O	Andere Hauttransplantation oder Debridement mit komplexer Diagnose, mit zusätzlichem Eingriff an Kopf und Hals oder äusserst schweren CC, ohne komplexe OR-Prozedur
J09A	O	Eingriffe bei Sinus pilonidalis und perianal, Alter < 16 Jahre
J09B	O	Eingriffe bei Sinus pilonidalis und perianal, Alter > 15 Jahre
J10Z	O	Plastische Operationen an Haut, Unterhaut und Mamma
J11A	O	Andere Eingriffe an Haut, Unterhaut und Mamma, mit komplizierender Diagnose
J11B	O	Andere Eingriffe an Haut, Unterhaut und Mamma ohne komplizierende Diagnose, mit mässig komplexer Prozedur
J11C	O	Andere Eingriffe an Haut, Unterhaut und Mamma ohne komplizierende Diagnose, ohne mässig komplexe Prozedur
J14A	O	Plastische Rekonstruktion der Mamma bei bösartiger Neubildung mit aufwändiger Rekonstruktion

Tabelle 1.1 Liste der SwissDRGs, Version 3.0

DRG	Part.	Beschreibung
J14B	O	Plastische Rekonstruktion der Mamma bei bösartiger Neubildung ohne aufwändige Rekonstruktion
J16Z	O	Beidseitige Mastektomie bei bösartiger Neubildung oder Strahlentherapie mit operativer Prozedur bei Krankheiten und Störungen an Haut, Unterhaut und Mamma
J18Z	O	Andere Strahlentherapie bei Krankheiten und Störungen an Haut, Unterhaut und Mamma, mehr als ein Belegungstag
J21Z	O	Andere Hauttransplantation oder Debridement mit Lymphknotenexzision oder schweren CC
J22A	O	Andere Hauttransplantation oder Debridement ohne komplexen Eingriff, ohne komplexe Diagnose, ohne äusserst schwere oder schwere CC, mit Weichteildeckung
J22B	O	Andere Hauttransplantation oder Debridement ohne komplexen Eingriff, ohne komplexe Diagnose, ohne äusserst schwere oder schwere CC, ohne Weichteildeckung
J23Z	O	Grosse Eingriffe an der Mamma bei bösartiger Neubildung ohne komplexen Eingriff
J24A	O	Eingriffe an der Mamma ausser bei bösartiger Neubildung mit ausgedehntem Eingriff
J24B	O	Eingriffe an der Mamma ausser bei bösartiger Neubildung ohne ausgedehnten Eingriff, mit komplexem Eingriff
J24C	O	Eingriffe an der Mamma ausser bei bösartiger Neubildung ohne ausgedehnten Eingriff, ohne komplexen Eingriff
J25Z	O	Kleine Eingriffe an der Mamma bei bösartiger Neubildung ohne äusserst schwere oder schwere CC
J26Z	O	Plastische Rekonstruktion der Mamma mit komplexer Hauttransplantation oder grosse Eingriffe a. d. Mamma bei bösartiger Neubildung mit komplexem Eingriff
J60Z	M	Hautulkus
J61A	M	Schwere Erkrankungen der Haut, mehr als ein Belegungstag, mit Hautulkus bei Para- / Tetraplegie oder mit äusserst schweren CC und komplexer Diagnose oder Alter > 17 Jahre
J61B	M	Schwere Erkrankungen der Haut, mehr als ein Belegungstag, ohne Hautulkus bei Para- / Tetraplegie, ohne äusserst schwere CC, mit komplexer Diagnose oder Alter > 17 Jahre
J61C	M	Schwere Erkrankungen der Haut, mehr als ein Belegungstag, ohne komplexe Diagnose, mit mässig schweren Hauterkrankungen, Alter < 18 Jahre
J62A	M	Bösartige Neubildungen der Mamma, mehr als ein Belegungstag, mit äusserst schweren CC
J62B	M	Bösartige Neubildungen der Mamma, ein Belegungstag oder ohne äusserst schwere CC
J64A	M	Infektion / Entzündung der Haut und Unterhaut mit äusserst schweren CC
J64B	M	Infektion / Entzündung der Haut und Unterhaut ohne äusserst schwere CC
J65A	M	Verletzung der Haut, Unterhaut und Mamma, Alter > 70 Jahre oder schwere CC
J65B	M	Verletzung der Haut, Unterhaut und Mamma, Alter < 71 Jahre, ohne schwere CC
J67A	M	Leichte bis moderate Hauterkrankungen mit CC
J67B	M	Leichte bis moderate Hauterkrankungen ohne CC oder Erkrankungen der Mamma ausser bösartige Neubildung
J68Z	M	Erkrankungen der Haut, ein Belegungstag

MDC 10 Endokrine, Ernährungs- und Stoffwechselkrankheiten

K01Z	O	Verschiedene Eingriffe bei Diabetes mellitus mit Komplikationen, mit Frührehabilitation oder geriatrischer frührehabitativer Komplexbehandlung
K03Z	O	Eingriffe an der Nebenniere bei bösartiger Neubildung oder Eingriffe an der Hypophyse
K04A	O	Grosse Eingriffe bei Adipositas mit komplexem Eingriff
K04B	O	Grosse Eingriffe bei Adipositas ohne komplexen Eingriff
K06A	O	Eingriffe an Schilddrüse, Nebenschilddrüse und Ductus thyreoglossus, mit Para- / Thyreoidektomie durch Sternotomie oder bei bösartiger Neubildung mit schweren CC
K06B	O	Eingriffe an Schilddrüse, Nebenschilddrüse und Ductus thyreoglossus, mit Parathyreoidektomie ohne Sternotomie oder schwere CC, ohne bösartige Neubildung mit schweren CC
K06C	O	Eingriffe an Schilddrüse, Nebenschilddrüse und Ductus thyreoglossus, ohne Parathyreoidektomie, ohne äusserst schwere oder schwere CC
K07Z	O	Andere Eingriffe bei Adipositas
K09A	O	Andere Prozeduren bei endokrinen, Ernährungs- und Stoffwechselkrankheiten, Alter < 10 Jahre oder äusserst schwere CC
K09B	O	Andere Prozeduren bei endokrinen, Ernährungs- und Stoffwechselkrankheiten, Alter > 9 Jahre, ohne äusserst schwere CC
K14Z	O	Eingriffe an der Nebenniere ausser bei bösartiger Neubildung und ausgedehnte Lymphadenektomie
K15A	O	Strahlentherapie bei endokrinen, Ernährungs- und Stoffwechselkrankheiten, mehr als ein Belegungstag, ausser Radiojodtherapie
K15B	O	Strahlentherapie bei endokrinen, Ernährungs- und Stoffwechselkrankheiten, mehr als ein Belegungstag, mit hoch komplexer Radiojodtherapie
K15C	O	Strahlentherapie bei endokrinen, Ernährungs- und Stoffwechselkrankheiten, mehr als ein Belegungstag, mit mässig komplexer Radiojodtherapie
K15D	O	Strahlentherapie bei endokrinen, Ernährungs- und Stoffwechselkrankheiten, mehr als ein Belegungstag, mit anderer Radiojodtherapie
K25Z	O	Komplexbehandlung bei multiresistenten Erregern mit OR-Prozedur bei endokrinen, Ernährungs- und Stoffwechselkrankheiten
K33Z	O	Mehrzeitige komplexe OR-Prozeduren bei endokrinen, Ernährungs- und Stoffwechselkrankheiten
K43Z	A	Frührehabilitation bei endokrinen, Ernährungs- und Stoffwechselkrankheiten
K44Z	A	Geriatrische frührehabilitative Komplexbehandlung bei endokrinen, Ernährungs- und Stoffwechselkrankheiten
K60A	M	Diabetes mellitus und schwere Ernährungsstörungen, Alter < 16 Jahre, mit multimodaler Komplexbehandlung bei Diabetes mellitus
K60B	M	Diabetes mellitus mit komplizierenden Diagnosen oder äusserst schweren CC oder schwere Ernährungsstörungen
K60C	M	Diabetes mellitus, Alter < 11 Jahre oder Alter < 16 Jahre mit schweren CC oder bestimmter Diagnose, ohne multimodale Komplexbehandlung bei Diabetes mellitus
K60D	M	Diabetes mellitus, Alter > 15 Jahre, mit schweren CC oder bestimmter Diagnose
K60E	M	Diabetes mellitus, Alter > 10 Jahre, ohne äusserst schwere oder schwere CC, ohne bestimmte Diagnose
K62A	M	Verschiedene Stoffwechselerkrankungen bei Para-/Tetraplegie oder mit komplizierender Diagnose
K62B	M	Verschiedene Stoffwechselerkrankungen ausser bei Para-/Tetraplegie, ohne komplizierende Diagnose
K63A	M	Angeborene Stoffwechselstörungen, mehr als ein Belegungstag, Alter < 8 Jahre
K63B	M	Angeborene Stoffwechselstörungen, mehr als ein Belegungstag, Alter > 7 Jahre
K63C	M	Angeborene Stoffwechselstörungen, ein Belegungstag
K64A	M	Endokrinopathien, mit komplexer Diagnose und äusserst schweren CC

DRG Part. Beschreibung

K64B	M	Endokrinopathien, Alter < 6 Jahre mit komplexer Diagnose oder äusserst schweren CC
K64C	M	Endokrinopathien, Alter > 5 Jahre mit komplexer Diagnose, äusserst schweren CC oder komplexer Radiojoddiagnostik oder Alter < 10 Jahre
K64D	M	Endokrinopathien, ohne komplexe Diagnose, ohne äusserst schwere CC, ohne komplexe Radiojoddiagnostik, Alter > 9 Jahre
K77Z	M	Komplexbehandlung bei multiresistenten Erregern bei endokrinen, Ernährungs- und Stoffwechselkrankheiten

MDC 11 Krankheiten und Störungen der Harnorgane

L02A	O	Operatives Einbringen eines Peritonealdialysekatheters, Alter < 10 Jahre oder mit äusserst schweren CC
L02B	O	Operatives Einbringen eines Peritonealdialysekatheters, Alter > 9 Jahre, ohne äusserst schwere CC
L03Z	O	Nieren-, Ureter- und grosse Hamblaseneingriffe bei Neubildung, Alter < 19 Jahre oder mit äusserst schweren CC oder ausser bei Neubildung, mit äusserst schweren CC oder Kombinationseingriff
L04A	O	Nieren-, Ureter- und grosse Hamblaseneingriffe ausser bei Neubildung, ohne äusserst schwere CC, ohne Kombinationseingriff, Alter < 1 Jahr
L04B	O	Nieren-, Ureter- und grosse Hamblaseneingriffe ausser bei Neubildung, ohne äusserst schwere CC, ohne Kombinationseingriff, Alter > 0 Jahre und Alter < 16 Jahre
L04C	O	Nieren-, Ureter- und grosse Hamblaseneingriffe ausser bei Neubildung, ohne äusserst schwere CC, ohne Kombinationseingriff, Alter > 15 Jahre
L05A	O	Transurethrale Prostataresektion mit äusserst schweren CC
L05B	O	Transurethrale Prostataresektion ohne äusserst schwere CC
L06A	O	Kleine Eingriffe an der Hamblase mit äusserst schweren CC
L06B	O	Kleine Eingriffe an der Hamblase ohne äusserst schwere CC
L08A	O	Komplexe Eingriffe an der Urethra, Alter < 10 Jahre
L08B	O	Komplexe Eingriffe an der Urethra, Alter > 9 Jahre
L09A	O	Andere Eingriffe bei Erkrankungen der Harnorgane, Alter < 2 Jahre oder mit äusserst schweren CC
L09B	O	Andere Eingriffe bei Erkrankungen der Harnorgane, Alter > 1 Jahr, ohne äusserst schwere CC
L10Z	O	Blasenrekonstruktion und kontinenter Pouch bei Neubildung ohne Multiviszeraler Eingriff oder Nieren-, Ureter- und grosse Hamblaseneingriffe bei Neubildung, Alter < 19 Jahre oder mit äusserst schweren CC oder Kombinationseingriff, mit grossem Eingriff am Darm
L11Z	O	Komplexe transurethrale, perkutan-transrenale und andere retroperitoneale Eingriffe mit extrakorporaler Stosswellenlithotripsie (ESWL)
L12Z	O	Strahlentherapie bei Krankheiten und Störungen der Harnorgane, mehr als ein Belegungstag
L13A	O	Nieren-, Ureter- und grosse Hamblaseneingriffe bei Neubildung, Alter > 18 Jahre, ohne Kombinationseingriff, mit CC
L13B	O	Nieren-, Ureter- und grosse Hamblaseneingriffe bei Neubildung, Alter > 18 Jahre, ohne Kombinationseingriff, ohne CC
L17A	O	Andere Eingriffe an der Urethra, Alter < 16 Jahre
L17B	O	Andere Eingriffe an der Urethra, Alter > 15 Jahre
L18A	O	Komplexe transurethrale, perkutan-transrenale und andere retroperitoneale Eingriffe ohne extrakorporale Stosswellenlithotripsie (ESWL) mit äusserst schweren CC
L18B	O	Komplexe transurethrale, perkutan-transrenale und andere retroperitoneale Eingriffe ohne extrakorporale Stosswellenlithotripsie (ESWL) ohne äusserst schwere CC
L19Z	O	Transurethrale Eingriffe ausser Prostataresektion und komplexe Ureterorenoskopien mit extrakorporaler Stosswellenlithotripsie (ESWL) oder perkutane Thermoablation der Niere
L20A	O	Transurethrale Eingriffe ausser Prostataresektion und komplexe Ureterorenoskopien, mit äusserst schweren CC
L20B	O	Transurethrale Eingriffe ausser Prostataresektion und komplexe Ureterorenoskopien ohne extrakorporale Stosswellenlithotripsie (ESWL) ohne äusserst schwere CC, mit komplexem Eingriff oder Para- / Tetraplegie
L20C	O	Transurethrale Eingriffe ausser Prostataresektion und komplexe Ureterorenoskopien ohne extrakorporale Stosswellenlithotripsie (ESWL), ohne äusserst schwere CC, ohne komplexen Eingriff, ohne Para- / Tetraplegie
L33Z	O	Mehrzeitige komplexe OR-Prozeduren bei Krankheiten und Störungen der Harnorgane
L38Z	O	Komplizierende Prozeduren mit bestimmtem operativen Eingriff oder Multiviszeraler Eingriff bei Krankheiten und Störungen der Harnorgane
L40Z	A	Diagnostische Ureterorenoskopie
L42A	A	Extrakorporale Stosswellenlithotripsie (ESWL) bei Harnsteinen mit auxiliären Massnahmen oder bei Para- / Tetraplegie
L42B	A	Extrakorporale Stosswellenlithotripsie (ESWL) bei Harnsteinen ohne auxiliäre Massnahmen, ausser bei Para- / Tetraplegie
L44Z	A	Geriatrische frührehabilitative Komplexbehandlung bei Krankheiten und Störungen der Harnorgane
L60A	M	Niereninsuffizienz, mehr als ein Belegungstag, mit Dialyse, akutem Nierenversagen und äusserst schweren CC oder mit Dialyse und akutem Nierenversagen oder äusserst schweren CC, Alter < 16 Jahre
L60B	M	Niereninsuffizienz, mehr als ein Belegungstag, mit Dialyse und akutem Nierenversagen oder äusserst schweren CC, Alter > 15 Jahre
L60C	M	Niereninsuffizienz, mehr als ein Belegungstag, mit Dialyse oder äusserst schweren CC
L60D	M	Niereninsuffizienz, mehr als ein Belegungstag, ohne Dialyse, ohne äusserst schwere CC
L62A	M	Neubildungen der Harnorgane mit äusserst schweren CC
L62B	M	Neubildungen der Harnorgane ohne äusserst schwere CC
L63A	M	Infektionen der Harnorgane mit äusserst schweren CC, mit Komplexbehandlung bei multiresistenten Erregern
L63B	M	Infektionen der Harnorgane mit äusserst schweren CC, ohne Komplexbehandlung bei multiresistenten Erregern, Alter < 6 Jahre
L63C	M	Infektionen der Harnorgane mit äusserst schweren CC, ohne Komplexbehandlung bei multiresistenten Erregern, Alter > 5 Jahre
L63D	M	Infektionen der Harnorgane ohne äusserst schwere CC, Alter < 3 Jahre
L63E	M	Infektionen der Harnorgane ohne äusserst schwere CC, Alter > 2 Jahre und Alter < 6 Jahre
L63F	M	Infektionen der Harnorgane ohne äusserst schwere CC, Alter > 5 Jahre
L64A	M	Hamsteine und Harnwegsobstruktion, Alter > 75 Jahre od. mit äusserst schweren oder schweren CC oder Urethrastruktur, andere leichte bis moderate Erkr. der Harnorgane, mehr als ein Beleg.tag oder Beschw. und Symptome der Harnorgane oder Urethrozystoskopie
L64B	M	Hamsteine und Harnwegsobstruktion, Alter < 76 Jahre und ohne äusserst schwere oder schwere CC
L68A	M	Andere mässig schwere Erkrankungen der Harnorgane oder Hamblasenlähmung, mehr als ein Belegungstag, Alter < 6 Jahre
L68B	M	Andere mässig schwere Erkrankungen der Harnorgane oder Hamblasenlähmung, mehr als ein Belegungstag, Alter > 5 Jahre
L69A	M	Andere schwere Erkrankungen der Harnorgane, mehr als ein Belegungstag mit äusserst schweren CC oder Alter < 10 Jahre
L69B	M	Andere schwere Erkrankungen der Harnorgane, mehr als ein Belegungstag ohne äusserst schwere CC, Alter > 9 Jahre
L70A	M	Krankheiten und Störungen der Harnorgane, ein Belegungstag, Alter < 16 Jahre, ausser bei Niereninsuffizienz ohne Dialyse

Tabelle 1.1 Liste der SwissDRGs, Version 3.0

DRG Part. Beschreibung

L70B	M	Krankheiten und Störungen der Harnorgane, ein Belegungstag, Alter > 15 Jahre oder Niereninsuffizienz, ohne Dialyse
L71Z	M	Niereninsuffizienz, ein Belegungstag mit Dialyse
L72Z	M	Thrombotische Mikroangiopathie oder Hämolytisch-urämisches Syndrom

MDC 12 Krankheiten und Störungen der männlichen Geschlechtsorgane

M01A	O	Grosse Eingriffe an den Beckenorganen beim Mann mit äusserst schweren CC
M01B	O	Grosse Eingriffe an den Beckenorganen beim Mann ohne äusserst schwere CC oder bestimmte Eingriffe an den Beckenorganen beim Mann mit äusserst schweren CC
M02A	O	Transurethrale Prostataresektion mit äusserst schweren CC
M02B	O	Transurethrale Prostataresektion ohne äusserst schwere CC
M03A	O	Eingriffe am Penis, Alter < 18 Jahre
M03B	O	Eingriffe am Penis, Alter > 17 Jahre
M04A	O	Eingriffe am Hoden mit äusserst schweren CC
M04B	O	Eingriffe am Hoden ohne äusserst schwere CC, Alter < 3 Jahre
M04C	O	Eingriffe am Hoden ohne äusserst schwere CC, Alter > 2 Jahre
M05Z	O	Zirkumzision und andere Eingriffe am Penis
M06Z	O	Anderer OR-Prozeduren an den männlichen Geschlechtsorganen
M07Z	O	Brachytherapie bei Krankheiten und Störungen der männlichen Geschlechtsorgane, Implantation von > 10 Seeds
M09A	O	OR-Prozeduren an den männlichen Geschlechtsorganen bei bösartiger Neubildung mit äusserst schweren CC oder bestimmte Eingriffe an den Beckenorganen beim Mann ohne äusserst schwere CC
M09B	O	OR-Prozeduren an den männlichen Geschlechtsorganen bei bösartiger Neubildung ohne äusserst schwere CC
M10Z	O	Strahlentherapie bei Krankheiten und Störungen der männlichen Geschlechtsorgane, mehr als ein Belegungstag oder interstitielle Brachytherapie
M11Z	O	Transurethrale Laserdestruktion der Prostata
M37Z	O	Grosse Eingriffe an Darm oder Harnblase bei Erkrankungen und Störungen der männlichen Geschlechtsorgane
M60A	M	Bösartige Neubildungen der männlichen Geschlechtsorgane, mehr als ein Belegungstag, Alter < 11 Jahre oder mit äusserst schweren CC
M60B	M	Bösartige Neubildungen der männlichen Geschlechtsorgane, ein Belegungstag oder Alter > 10 Jahre, ohne äusserst schwere CC
M61Z	M	Benigne Prostatahyperplasie
M62Z	M	Infektion / Entzündung der männlichen Geschlechtsorgane
M64Z	M	Anderer Krankheiten der männlichen Geschlechtsorgane und Sterilisation beim Mann

MDC 13 Krankheiten und Störungen der weiblichen Geschlechtsorgane

N01A	O	Beckeneviszeration bei der Frau und radikale Vulvektomie oder bestimmte Lymphadenektomie mit äusserst schweren CC
N01B	O	Beckeneviszeration bei der Frau und radikale Vulvektomie oder bestimmte Lymphadenektomie mit schweren CC
N01C	O	Beckeneviszeration bei der Frau und radikale Vulvektomie oder bestimmte Lymphadenektomie ohne äusserst schwere oder schwere CC
N02A	O	Eingriffe an Uterus und Adnexen bei bösartiger Neubildung der Ovarien und Adnexen, mit äusserst schweren CC
N02B	O	Eingriffe an Uterus und Adnexen bei bösartiger Neubildung der Ovarien und Adnexen, mit schweren CC oder CC
N02C	O	Eingriffe an Uterus und Adnexen bei bösartiger Neubildung der Ovarien und Adnexen, ohne CC
N03A	O	Eingriffe an Uterus und Adnexen bei bösartiger Neubildung anderer Organe, mit äusserst schweren CC
N03B	O	Eingriffe an Uterus und Adnexen bei bösartiger Neubildung anderer Organe, ohne äusserst schwere CC
N04Z	O	Hysterektomie ausser bei bösartiger Neubildung, mit äusserst schweren oder schweren CC oder komplexem Eingriff
N05A	O	Ovariektomien und komplexe Eingriffe an den Tubae uterinae ausser bei bösartiger Neubildung, mit äusserst schweren oder schweren CC
N05B	O	Ovariektomien und komplexe Eingriffe an den Tubae uterinae ausser bei bösartiger Neubildung, ohne äusserst schwere oder schwere CC, bei Endometriose
N05C	O	Ovariektomien und komplexe Eingriffe an den Tubae uterinae ausser bei bösartiger Neubildung, ohne äusserst schwere oder schwere CC, ausser bei Endometriose
N06Z	O	Komplexe rekonstruktive Eingriffe an den weiblichen Geschlechtsorganen
N07Z	O	Anderer Eingriffe an Uterus und Adnexen ausser bei bösartiger Neubildung, mit komplexer Diagnose
N08Z	O	Endoskopische Eingriffe an den weiblichen Geschlechtsorganen
N09Z	O	Anderer Eingriffe an Vagina, Zervix und Vulva oder Brachytherapie bei Krankheiten und Störungen der weiblichen Geschlechtsorgane ohne äusserst schwere CC
N10Z	O	Diagnostische Kürettage, Hysteroskopie, Sterilisation, Pertubation
N11A	O	Anderer OR-Prozeduren an den weiblichen Geschlechtsorganen mit bestimmtem Eingriff oder äusserst schweren CC
N11B	O	Anderer OR-Prozeduren an den weiblichen Geschlechtsorganen ohne bestimmten Eingriff, ohne äusserst schwere CC
N13A	O	Grosse Eingriffe an Vagina, Zervix und Vulva, Alter > 80 Jahre oder äusserst schwere oder schwere CC
N13B	O	Grosse Eingriffe an Vagina, Zervix und Vulva, Alter < 81 Jahre, ohne äusserst schwere oder schwere CC
N14Z	O	Hysterektomie mit Beckenbodenplastik ausser bei bösartiger Neubildung oder Brachytherapie bei Krankheiten und Störungen der weiblichen Geschlechtsorgane, mehr als ein Belegungstag, mit äusserst schweren CC
N16Z	O	Strahlentherapie bei Krankheiten und Störungen der weiblichen Geschlechtsorgane, mehr als ein Belegungstag, weniger als 9 Bestrahlungen
N21Z	O	Hysterektomie ausser bei bösartiger Neubildung, ohne äusserst schwere oder schwere CC, ohne komplexen Eingriff
N23Z	O	Anderer rekonstruktive Eingriffe an den weiblichen Geschlechtsorganen oder Myomenukleation
N25Z	O	Anderer Eingriffe an Uterus und Adnexen ausser bei bösartiger Neubildung, ohne komplexe Diagnose oder diagnostische Laparoskopie
N33Z	O	Mehrzeitige Eingriffe oder komplizierende Prozeduren mit bestimmtem operativen Eingriff bei Krankheiten und Störungen der weiblichen Geschlechtsorgane
N34Z	O	Grosse Eingriffe an Darm oder Harnblase bei Krankheiten und Störungen der weiblichen Geschlechtsorgane
N60A	M	Bösartige Neubildung der weiblichen Geschlechtsorgane, mehr als ein Belegungstag, Alter < 19 Jahre oder äusserst schwere CC
N60B	M	Bösartige Neubildung der weiblichen Geschlechtsorgane, ein Belegungstag oder Alter > 18 Jahre, ohne äusserst schwere CC
N61Z	M	Infektion und Entzündung der weiblichen Geschlechtsorgane

DRG Part. Beschreibung

N62A	M	Menstruationsstörungen und andere Erkrankungen der weiblichen Geschlechtsorgane mit komplexer Diagnose
N62B	M	Menstruationsstörungen und andere Erkrankungen der weiblichen Geschlechtsorgane ohne komplexe Diagnose

MDC 14 Schwangerschaft, Geburt und Wochenbett

O01A	O	Sectio caesarea mit mehreren komplizierenden Diagnosen, Schwangerschaftsdauer bis 25 vollendete Wochen (SSW) oder mit intrauteriner Therapie
O01B	O	Sectio caesarea mit mehreren komplizierenden Diagnosen, Schwangerschaftsdauer 26 bis 33 vollendete Wochen (SSW), ohne intrauterine Therapie oder mit komplizierender Diagnose, bis 25 SSW oder Thromboembolie während der Gestationsperiode mit OR-Proz.
O01C	O	Sectio caesarea mit mehreren kompliz. Diagnosen, Schwangerschaftsdauer > 33 vollendete Wochen (SSW), ohne intrauterine Therapie oder mit kompliz. Diagn., 26 bis 33 SSW oder mit komplexer Diagn. oder bis 33 SSW oder mit kompl. Diagn., mit äusserst schw. CC
O01D	O	Sectio caesarea mit mehreren kompliz. Diagnosen, Schwangerschaftsdauer > 33 vollendete Wochen (SSW), ohne intrauterine Therapie oder mit kompliz. Diagnose, 26 bis 33 SSW oder mit kompl. Diagn. oder bis 33 SSW oder mit kompl. Diagn., ohne äusserst schw. CC
O01E	O	Sectio caesarea mit komplizierender Diagnose, Schwangerschaftsdauer mehr als 33 vollendete Wochen (SSW), ohne komplexe Diagnose
O01F	O	Sectio caesarea ohne komplizierende Diagnose, Schwangerschaftsdauer mehr als 33 vollendete Wochen (SSW), ohne komplexe Diagnose
O02A	O	Vaginale Entbindung mit komplizierender OR-Prozedur, Schwangerschaftsdauer bis 33 vollendete Wochen oder mit intrauteriner Therapie
O02B	O	Vaginale Entbindung mit komplizierender OR-Prozedur, Schwangerschaftsdauer mehr als 33 vollendete Wochen, ohne intrauterine Therapie
O03Z	O	Extrauterin gravidität
O04Z	O	Stationäre Aufnahme nach Entbindung oder Abort mit OR-Prozedur
O05A	O	Cerclage und Muttermundverschluss
O05B	O	Bestimmte OR-Prozeduren in der Schwangerschaft ohne Cerclage, ohne Muttermundverschluss
O06Z	O	Intrauterine Therapie des Feten
O40Z	A	Abort mit Dilatation und Kürettage, Aspirationskürettage oder Hysterotomie
O60A	M	Vaginale Entbindung mit mehreren komplizierenden Diagnosen, mindestens eine schwer, Schwangerschaftsdauer bis 33 vollendete Wochen oder mit komplizierender Prozedur
O60B	M	Vaginale Entbindung mit mehreren komplizierenden Diagnosen, mindestens eine schwer, Schwangerschaftsdauer mehr als 33 vollendete Wochen, ohne komplizierende Prozedur oder Thromboembolie während der Gestationsperiode ohne OR-Proz.
O60C	M	Vaginale Entbindung mit schwerer oder mässig schwerer komplizierender Diagnose
O60D	M	Vaginale Entbindung ohne komplizierende Diagnose
O61Z	M	Stationäre Aufnahme nach Entbindung oder Abort ohne OR-Prozedur
O62Z	M	Drohender Abort
O63Z	M	Abort ohne Dilatation und Kürettage, Aspirationskürettage oder Hysterotomie
O64A	M	Frustrane Wehen, mehr als ein Belegungstag
O64B	M	Frustrane Wehen, ein Belegungstag
O65A	M	Andere vorgeburtliche stationäre Aufnahme mit äusserst schweren oder schweren CC oder komplexer Diagnose, Schwangerschaftsdauer 20 bis 33 vollendete Wochen
O65B	M	Andere vorgeburtliche stationäre Aufnahme mit äuss. schweren oder schweren CC oder kompl. Diagnose, Schwangerschaftsdauer bis 19 oder mehr als 33 vollendete Wochen, oder ohne äuss. schw. oder schw. CC, ohne komplexe Diagnose, 26 bis 33 vollendete Wochen
O65C	M	Andere vorgeburtliche stationäre Aufnahme ohne äusserst schwere oder schwere CC, ohne komplexe Diagnose, Schwangerschaftsdauer bis 26 oder mehr als 33 vollendete Wochen

MDC 15 Neugeborene

P02A	O	Kardiothorakale oder Gefässeingriffe bei Neugeborenen mit Beatmung > 95 Stunden
P02B	O	Kardiothorakale oder Gefässeingriffe bei Neugeborenen ohne Beatmung > 95 Stunden
P03A	O	Neugeborenes, Aufnahmegegewicht 1000 - 1499 g mit mehreren schweren Problemen, mit Beatmung > 479 Stunden
P03B	O	Neugeborenes, Aufnahmegegewicht 1000 - 1499 g, mit mehreren schweren Problemen, mit Beatmung > 95 und < 241 Stunden
P03C	O	Neugeborenes, Aufnahmegegewicht 1000 - 1499 g mit signifikanter OR-Prozedur oder Beatmung > 95 Stunden
P04A	O	Neugeborenes, Aufnahmegegewicht 1000 - 1999 g mit Beatmung > 240 Stunden, mit mehreren schweren Problemen oder mehrzeitigen komplexen OR-Prozeduren
P04B	O	Neugeborenes, Aufnahmegegewicht 1500 - 1999 g mit signifikanter OR-Prozedur oder Beatmung > 95 und < 241 Stunden, mit mehreren schweren Problemen oder mehrzeitigen komplexen OR-Prozeduren
P04C	O	Neugeborenes, Aufnahmegegewicht 1500 - 1999 g mit signifikanter OR-Prozedur oder Beatmung > 95 Stunden, ohne mehrere schwere Probleme, ohne mehrzeitige komplexe OR-Prozeduren
P05A	O	Neugeborenes, Aufnahmegegewicht > 1999 g mit signifikanter OR-Prozedur oder Beatmung > 95 Stunden oder mit mehrzeitigen komplexen OR-Prozeduren, mit mehreren schweren Problemen
P05B	O	Neugeborenes, Aufnahmegegewicht > 1999 g mit signifikanter OR-Prozedur, mit mehreren schweren Problemen, ohne mehrzeitige komplexe OR-Prozeduren, ohne Beatmung > 95 Stunden
P05C	O	Neugeborenes, Aufnahmegegewicht > 1999 g mit signifikanter OR-Prozedur oder Beatmung > 95 Stunden, ohne mehrere schwere Probleme
P60A	M	Neugeborenes, verstorben, ein Belegungstag, ohne bestimmte Prozedur und nicht zuverlegt
P60B	M	Neugeborenes, verstorben < 5 Tage nach Aufnahme ohne signifikante OR-Prozedur
P60C	M	Neugeborenes, verlegt < 5 Tage nach Aufnahme ohne signifikante OR-Prozedur, zuverlegt oder Beatmung > 24 Stunden
P60D	M	Neugeborenes, verlegt < 5 Tage nach Aufnahme ohne signifikante OR-Prozedur, nicht zuverlegt, ohne Beatmung > 24 Stunden
P61A	M	Neugeborenes, Aufnahmegegewicht < 1000 g mit signifikanter OR-Prozedur
P61B	M	Neugeborenes, Aufnahmegegewicht < 1000 g ohne signifikante OR-Prozedur
P61C	M	Neugeborenes, Aufnahmegegewicht < 1000 g, verstorben < 29 Tage nach Aufnahme
P63Z	M	Neugeborenes, Aufnahmegegewicht 1000 - 1249 g ohne signifikante OR-Prozedur, ohne Beatmung > 95 Stunden
P64Z	M	Neugeborenes, Aufnahmegegewicht 1250 - 1499 g ohne signifikante OR-Prozedur, ohne Beatmung > 95 Stunden
P65A	M	Neugeborenes, Aufnahmegegewicht 1500 - 1999 g ohne signifikante OR-Prozedur, ohne Beatmung > 95 Stunden, mit mehreren schweren Problemen

Tabelle 1.1 Liste der SwissDRGs, Version 3.0

DRG	Part.	Beschreibung
P65B	M	Neugeborenes, Aufnahmegegewicht 1500 - 1999 g ohne signifikante OR-Prozedur, mit Beatmung > 24 und < 96 Stunden oder mit schwerem Problem
P65C	M	Neugeborenes, Aufnahmegegewicht 1500 - 1999 g ohne signifikante OR-Prozedur, ohne Beatmung > 24 Stunden, mit anderem Problem
P65D	M	Neugeborenes, Aufnahmegegewicht 1500 - 1999 g ohne signifikante OR-Prozedur, ohne Beatmung > 24 Stunden, ohne Problem
P66A	M	Neugeborenes, Aufnahmegegewicht 2000 - 2499 g ohne signifikante OR-Prozedur, ohne Beatmung > 95 Stunden, mit mehreren schweren Problemen
P66B	M	Neugeborenes, Aufnahmegegewicht 2000 - 2499 g ohne signifikante OR-Prozedur, mit Beatmung > 24 und < 96 Stunden oder mit schwerem Problem
P66C	M	Neugeborenes, Aufnahmegegewicht 2000 - 2499 g ohne signifikante OR-Prozedur, ohne Beatmung > 24 Stunden, mit anderem Problem
P66D	M	Neugeborenes, Aufnahmegegewicht 2000 - 2499 g ohne signifikante OR-Prozedur, ohne Beatmung > 24 Stunden, ohne Problem oder neugeborener Mehrling, Aufnahmegegewicht > 2499 g ohne OR-Prozedur, ohne Beatmung > 95 Stunden, ohne Problem oder ein Belegungstag
P67A	M	Neugeborenes, Aufnahmegegewicht > 2499 g ohne signifikante OR-Prozedur, ohne Beatmung > 95 Stunden, mit mehreren schweren Problemen
P67B	M	Neugeborenes, Aufnahmegegewicht > 2499 g ohne signifikante OR-Prozedur, ohne Beatmung > 95 Stunden, mit schwerem Problem oder mit anderem Problem, mehr als ein Belegungstag oder mit nicht signifikanter OR-Prozedur, mit komplizierender Diagnose
P67C	M	Neugeborenes, Aufnahmegegewicht > 2499 g ohne signifikante OR-Prozedur, ohne Beatmung > 95 Stunden, mit anderem Problem, mehr als ein Belegungstag oder mit nicht signifikanter OR-Prozedur, ohne komplizierende Diagnose
P67D	M	Neugeborener Einling, Aufnahmegegewicht > 2499 g ohne OR-Prozedur, ohne Beatmung > 95 Stunden, ohne schweres Problem, ohne anderes Problem oder ein Belegungstag

MDC 16 Krankheiten des Blutes, der blutbildenden Organe und des Immunsystems

Q01Z	O	Eingriffe an der Milz
Q02A	O	Verschiedene OR-Prozeduren bei Krankheiten des Blutes, der blutbildenden Organe und des Immunsystems, mit äusserst schweren CC
Q02B	O	Verschiedene OR-Prozeduren bei Krankheiten des Blutes, der blutbildenden Organe und des Immunsystems, ohne äusserst schwere CC
Q03A	O	Kleine Eingriffe bei Krankheiten des Blutes, der blutbildenden Organe und des Immunsystems, Alter < 18 Jahre
Q03B	O	Kleine Eingriffe bei Krankheiten des Blutes, der blutbildenden Organe und des Immunsystems, Alter > 17 Jahre
Q60A	M	Erkrankungen des retikuloendothelialen Systems, des Immunsystems und Gerinnungsstörungen mit komplexer Diagnose, mit Milzverletzung, Alter < 16 Jahre
Q60B	M	Erkrankungen des retikuloendothelialen Systems, des Immunsystems und Gerinnungsstörungen mit komplexer Diagnose, Alter < 16 Jahre
Q60C	M	Erkrankungen des retikuloendothelialen Systems, des Immunsystems und Gerinnungsstörungen mit komplexer Diagnose, Alter > 15 Jahre
Q60D	M	Erkrankungen des retikuloendothelialen Systems, des Immunsystems und Gerinnungsstörungen ohne komplexe Diagnose, ohne Milzverletzung, Alter > 15 Jahre
Q61A	M	Erkrankungen der Erythrozyten ohne komplexe Diagnose, ohne aplastische Anämie, mit äusserst schweren CC
Q61B	M	Erkrankungen der Erythrozyten mit komplexer Diagnose
Q61C	M	Erkrankungen der Erythrozyten ohne komplexe Diagnose, mit aplastischer Anämie, Alter < 16 Jahre
Q61D	M	Erkrankungen der Erythrozyten ohne komplexe Diagnose, mit aplastischer Anämie, Alter > 15 Jahre
Q61E	M	Erkrankungen der Erythrozyten ohne komplexe Diagnose, ohne aplastische Anämie, ohne äusserst schwere CC

MDC 17 Hämatologische und solide Neubildungen

R01A	O	Lymphom und Leukämie mit grossen OR-Prozeduren, mit komplexer OR-Prozedur
R01B	O	Lymphom und Leukämie mit grossen OR-Prozeduren, ohne komplexe OR-Prozedur
R02Z	O	Grosse OR-Proz. mit äuss. schw. CC, mit komplexer OR-Proz. bei hämatol. und soliden Neubildungen oder Lymphom und Leukämie mit best. OR-Proz., mit äuss. schw. CC, oder mit best. OR-Proz. mit schw. CC od. mit and. OR-Proz. mit äuss. schw. CC, Alter < 16 J.
R04A	O	Andere hämatologische und solide Neubildungen mit bestimmter OR-Prozedur, mit äusserst schweren oder schweren CC
R04B	O	Andere hämatologische und solide Neubildungen mit anderer OR-Prozedur, mit äusserst schweren oder schweren CC
R07A	O	Strahlentherapie bei hämatologischen und soliden Neubildungen, weniger als 9 Bestrahlungen, Alter < 19 Jahre oder mit äusserst schweren CC
R07B	O	Strahlentherapie bei hämatologischen und soliden Neubildungen, weniger als 9 Bestrahlungen, Alter > 18 Jahre, ohne äusserst schwere CC
R11A	O	Lymphom und Leukämie mit bestimmter OR-Prozedur, mit schweren CC oder mit anderen OR-Prozeduren, mit äusserst schweren CC, Alter > 15 Jahre
R11B	O	Lymphom und Leukämie mit bestimmter OR-Prozedur, ohne äusserst schwere oder schwere CC oder mit anderen OR-Prozeduren, mit schweren CC
R11C	O	Lymphom und Leukämie mit anderen OR-Prozeduren ohne äusserst schwere oder schwere CC
R12A	O	Andere hämatologische und solide Neubildungen mit grossen OR-Prozeduren, mit äusserst schweren CC, ohne komplexe OR-Prozedur
R12B	O	Andere hämatologische und solide Neubildungen mit grossen OR-Prozeduren ohne äusserst schwere CC, mit komplexer OR-Prozedur
R12C	O	Andere hämatologische und solide Neubildungen mit grossen OR-Prozeduren ohne äusserst schwere CC, ohne komplexe OR-Prozedur
R13Z	O	Andere hämatologische und solide Neubildungen mit bestimmter OR-Prozedur, ohne äusserst schwere oder schwere CC
R14Z	O	Andere hämatologische und solide Neubildungen mit anderen OR-Prozeduren ohne äusserst schwere oder schwere CC oder Therapie mit offenen Nukliden bei hämatologischen und soliden Neubildungen, mehr als ein Belegungstag
R16Z	O	Hochkomplexe Chemotherapie mit operativem Eingriff bei hämatologischen und soliden Neubildungen
R60A	M	Akute myeloische Leukämie mit hochkomplexer Chemotherapie
R60B	M	Akute myeloische Leukämie mit intensiver Chemotherapie, mit komplizierender Diagnose oder Dialyse oder Portimplantation oder äusserst schweren CC oder mit mässig komplexer Chemotherapie mit komplizierender Diagnose oder Dialyse oder Portimplantation
R60C	M	Akute myeloische Leukämie mit intensiver Chemotherapie ohne komplizierende Diagnose, Dialyse oder Portimplant., ohne äusserst schwere CC oder mit mässig komplexer Chemoth. mit äusserst schweren CC oder mit Dialyse oder äusserst schweren CC, Alter < 16 Jahre
R60D	M	Akute myeloische Leukämie mit Dialyse oder äusserst schweren CC, Alter > 15 Jahre
R60E	M	Akute myeloische Leukämie mit mässig komplexer Chemotherapie, ohne komplizierende Diagnose, ohne Dialyse, ohne Portimplantation, ohne äusserst schwere CC oder mit lokaler Chemotherapie
R60F	M	Akute myeloische Leukämie ohne Chemotherapie, ohne Dialyse, ohne äusserst schwere CC

DRG Part. Beschreibung

R61A	M	Lymphom und nicht akute Leukämie, mit Sepsis oder mit Agranulozytose oder Portimplantation, mit äusserst schweren CC
R61B	M	Lymphom und nicht akute Leukämie, ohne Sepsis, mit Agranulozytose oder Portimplantation, Alter < 16 Jahre
R61C	M	Lymphom und nicht akute Leukämie, ohne Sepsis, ohne Agranulozytose, ohne Portimplantation, mit äusserst schweren CC
R61D	M	Lymphom und nicht akute Leukämie ohne Sepsis, mit Agranulozytose oder Portimplantation, Alter > 15 Jahre
R61E	M	Lymphom und nicht akute Leukämie ohne Sepsis, ohne Agranulozytose, ohne Portimplantation, ohne äusserst schwere CC, mit komplexer Diagnose oder Osteolysen, Alter < 16 Jahre
R61F	M	Lymphom und nicht akute Leukämie ohne Sepsis, ohne Agranulozytose, ohne Portimplantation, ohne äusserst schwere CC, ohne komplexe Diagnose, ohne Osteolysen oder Alter > 15 Jahre
R62A	M	Andere hämatologische und solide Neubildungen mit komplizierender Diagnose oder Dialyse oder Portimplantation
R62B	M	Andere hämatologische und solide Neubildungen ohne komplizierende Diagnose, ohne Dialyse, ohne Portimplantation, mit Osteolysen oder äusserst schweren CC
R62C	M	Andere hämatologische und solide Neubildungen ohne komplizierende Diagnose, ohne Dialyse, ohne Portimplantation, ohne Osteolysen, ohne äusserst schwere CC
R63A	M	Andere akute Leukämie mit hochkomplexer Chemotherapie
R63B	M	Andere akute Leukämie mit intensiver Chemotherapie, mit Dialyse oder Sepsis oder mit Agranulozytose oder Portimplantation
R63C	M	Andere akute Leukämie mit mässig komplexer Chemotherapie mit Dialyse oder Sepsis oder mit Agranulozytose oder Portimplantation oder mit lokaler Chemotherapie mit Dialyse oder Sepsis oder mit Agranulozytose oder Portimplantation oder äusserst schweren CC
R63D	M	Andere akute Leukämie mit intensiver oder mässig komplexer Chemotherapie, ohne Dialyse, ohne Sepsis, ohne Agranulozytose, ohne Portimplantation, mit äusserst schweren CC
R63E	M	Andere akute Leukämie mit Chemotherapie, ohne Dialyse, ohne Sepsis, ohne Agranulozytose, ohne Portimplantation, ohne äusserst schwere CC oder ohne Chemotherapie
R65Z	M	Hämatologische und solide Neubildungen, ein Belegungstag

MDC 18A HIV

S01Z	O	HIV-Krankheit mit OR-Prozedur
S60Z	M	HIV-Krankheit, ein Belegungstag
S62Z	M	Bösartige Neubildung bei HIV-Krankheit
S63A	M	Infektion bei HIV-Krankheit mit komplexer Diagnose und äusserst schweren CC
S63B	M	Infektion bei HIV-Krankheit ohne komplexe Diagnose oder ohne äusserst schwere CC
S64Z	M	Andere HIV-Krankheit
S65Z	M	Andere Erkrankungen bei HIV-Krankheit mit Herzinfarkt oder chronisch ischämischer Herzkrankheit oder äusserst schweren CC

MDC 18B Infektiöse und parasitäre Krankheiten

T01A	O	OR-Prozedur bei infektiösen und parasitären Krankheiten mit komplexer OR-Prozedur, komplizierenden Prozeduren oder bei Zustand nach Organtransplantation
T01B	O	OR-Prozedur bei infektiösen und parasitären Krankheiten ohne komplexe OR-Prozedur, ohne komplizierende Prozeduren, ausser bei Zustand nach Organtransplantation, bei Sepsis
T01C	O	OR-Prozedur bei infektiösen und parasitären Krankheiten ohne komplexe OR-Prozedur, ohne komplizierende Prozeduren, ausser bei Zustand nach Organtransplantation, ausser bei Sepsis
T36Z	O	Intensivmedizinische Komplexbehandlung > 392 / 552 Aufwandspunkte oder komplexe Vakuumbehandlung bei infektiösen und parasitären Krankheiten
T60A	M	Sepsis mit komplizierenden Prozeduren oder bei Zustand nach Organtransplantation, mit äusserst schweren CC
T60B	M	Sepsis mit komplizierenden Prozeduren oder bei Zustand nach Organtransplantation, ohne äusserst schwere CC, Alter < 16 J. oder ohne komplizierende Prozeduren, ausser bei Z. n. Organtranspl., mit äuss. schweren CC, Alter < 16 J. oder mit Para-/Tetraplegie
T60C	M	Sepsis mit komplizierenden Prozeduren oder bei Zustand nach Organtransplantation, ohne äusserst schwere CC, Alter > 15 Jahre oder ohne kompliz. Proz., ausser bei Z. n. Organtranspl., mit äuss. schweren CC, Alter > 15 Jahre oder ohne Para-/Tetraplegie
T60D	M	Sepsis ohne komplizierende Prozeduren, ausser bei Zustand nach Organtransplantation, ohne äusserst schwere CC, Alter < 10 Jahre
T60E	M	Sepsis ohne komplizierende Prozeduren, ausser bei Zustand nach Organtransplantation, ohne äusserst schwere CC, Alter > 9 Jahre
T60F	M	Sepsis, verstorben < 8 Tage nach Aufnahme
T61A	M	Postoperative und posttraumatische Infektionen mit komplizierenden Prozeduren oder komplizierender Diagnose
T61B	M	Postoperative und posttraumatische Infektionen ohne komplizierende Prozeduren, ohne komplizierende Diagnose
T62A	M	Fieber unbekannter Ursache mit äusserst schweren oder schweren CC, Alter > 5 Jahre
T62B	M	Fieber unbekannter Ursache ohne äusserst schwere oder schwere CC oder Alter < 6 Jahre
T63A	M	Virale Erkrankung bei Zustand nach Organtransplantation
T63B	M	Virale Erkrankung bei Infektion mit Zytomegalieviren ausser bei Zustand nach Organtransplantation
T63C	M	Andere virale Erkrankungen
T64A	M	Andere infektiöse und parasitäre Krankheiten, Alter < 16 Jahre
T64B	M	Andere infektiöse und parasitäre Krankheiten mit komplexer Diagnose, Alter > 15 Jahre
T64C	M	Andere infektiöse und parasitäre Krankheiten ohne komplexe Diagnose, Alter > 15 Jahre
T77Z	M	Komplexbehandlung bei multiresistenten Erregern bei infektiösen und parasitären Krankheiten

MDC 19 Psychische Krankheiten und Störungen

U01Z	O	Geschlechtsumwandelnde Operation
U40Z	A	Geriatrische frührehabilitative Komplexbehandlung bei psychischen Krankheiten und Störungen
U41Z	A	Sozial- und neuropädiatrische und pädiatrisch-psychosomatische Therapie bei psychischen Krankheiten und Störungen und bei Krankheiten und Störungen des Nervensystems
U42A	A	Multimodale Schmerztherapie bei psychischen Krankheiten und Störungen, ab 21 Behandlungstagen

Tabelle 1.1 Liste der SwissDRGs, Version 3.0

DRG Part. Beschreibung

U42B	A	Multimodale Schmerztherapie bei psychischen Krankheiten und Störungen, 7 bis 20 Behandlungstage
U60A	M	Psychiatrische Behandlung, ein Belegungstag, Alter < 16 Jahre
U60B	M	Psychiatrische Behandlung, ein Belegungstag, Alter > 15 Jahre
U61Z	M	Schizophrenie, wahnhaft und akut psychotische Störungen
U63Z	M	Schwere affektive Störungen
U64Z	M	Angststörungen oder andere affektive und somatoforme Störungen
U66A	M	Ess-, Zwangs- und Persönlichkeitsstörungen und akute psychische Reaktionen oder psychische Störungen in der Kindheit, Alter < 18 Jahre
U66B	M	Ess-, Zwangs- und Persönlichkeitsstörungen und akute psychische Reaktionen oder psychische Störungen in der Kindheit, Alter > 17 Jahre

MDC 20 Alkohol- und Drogengebrauch und alkohol- und drogeninduzierte psychische Störungen

V60A	M	Alkoholintoxikation und -entzug oder Störungen durch Alkoholmissbrauch und Alkoholabhängigkeit mit psychotischem Syndrom oder qualifizierten Entzug oder HIV-Krankheit
V60B	M	Alkoholintoxikation und -entzug oder Störungen durch Alkoholmissbrauch und Alkoholabhängigkeit ohne psychotisches Syndrom, ohne qualifizierten Entzug, ohne HIV-Krankheit, mit Entzugssyndrom
V60C	M	Alkoholintoxikation und -entzug oder Störungen durch Alkoholmissbrauch und Alkoholabhängigkeit ohne psychotisches Syndrom, ohne qualifizierten Entzug, ohne HIV-Krankheit, ohne Entzugssyndrom
V61Z	M	Drogenintoxikation und -entzug
V63Z	M	Störungen durch Opioidgebrauch und Opioidabhängigkeit
V64Z	M	Störungen durch anderen Drogengebrauch und Medikamentenmissbrauch und andere Drogen- und Medikamentenabhängigkeit

MDC 21A Polytrauma

W01A	O	Polytrauma mit Beatmung oder Kraniotomie oder komplexe Vakuumbehandlung oder mikrovaskulärer Eingriff, mit Frührehabilitation
W01B	O	Polytrauma mit Beatmung oder Kraniotomie, oder komplexe Vakuumbehandlung oder mikrovaskulärer Eingriff, ohne Frührehabilitation, mit Beatmung > 120 Stunden
W01C	O	Polytrauma mit Beatmung oder Kraniotomie, ohne komplexe Vakuumbehandlung, ohne mikrovaskulären Eingriff, ohne Frührehabilitation, ohne Beatmung > 120 Stunden
W02A	O	Polytrauma mit bestimmten Eingriffen, mit komplizierenden Prozeduren oder Eingriffen an mehreren Lokalisationen
W02B	O	Polytrauma mit bestimmten Eingriffen, ohne komplizierende Prozeduren oder Eingriffe an mehreren Lokalisationen
W05Z	O	Frührehabilitation bei Polytrauma mit OR-Prozedur
W36Z	O	Intensivmedizinische Komplexbehandlung > 980 / 1104 Aufwandspunkte bei Polytrauma
W40Z	A	Frührehabilitation bei Polytrauma
W60Z	M	Polytrauma, verstorben < 5 Tage nach Aufnahme
W61A	M	Polytrauma ohne signifikante Eingriffe mit komplizierender Diagnose
W61B	M	Polytrauma ohne signifikante Eingriffe ohne komplizierende Diagnose

MDC 21B Verletzungen, Vergiftungen und toxische Wirkungen von Drogen und Medikamenten

X01A	O	Rekonstruktive Operation bei Verletzungen mit komplizierenden Prozeduren, Eingriff an mehreren Lokalisationen, freier Lappenplastik mit mikrovaskulärer Anastomosierung oder komplizierender Diagnose oder komplexer Prozedur, mit äusserst schweren CC
X01B	O	Rekonstruktive Operation bei Verletzungen ohne komplizierende Prozeduren, ohne Eingriff an mehreren Lokalisationen, ohne freie Lappenplastik mit mikrovaskulärer Anastomosierung, mit komplizierender Diagnose, komplexer Prozedur oder äusserst schweren CC
X01C	O	Rekonstruktive Operation bei Verletzungen ohne komplizierende Prozeduren, ohne Eingriff an mehreren Lokalisationen, ohne freie Lappenplastik mit mikrovaskulärer Anastomosierung, ohne komplizierende Diagnose, ohne komplexe Prozedur, ohne äusserst schw. CC
X04Z	O	Andere Eingriffe bei Verletzungen der unteren Extremität
X05A	O	Andere Eingriffe bei Verletzungen der Hand, mit komplexem Eingriff
X05B	O	Andere Eingriffe bei Verletzungen der Hand, ohne komplexen Eingriff
X06A	O	Andere Eingriffe bei anderen Verletzungen mit äusserst schweren CC
X06B	O	Andere Eingriffe bei anderen Verletzungen ohne äusserst schwere CC, Alter > 65 Jahre oder mit schweren CC oder mit komplexem Eingriff
X06C	O	Andere Eingriffe bei anderen Verletzungen ohne äusserst schwere oder schwere CC, Alter < 66 Jahre, ohne komplexen Eingriff
X07A	O	Replantation bei traumatischer Amputation, mit Replantation mehr als einer Zehe oder mehr als eines Fingers
X07B	O	Replantation bei traumatischer Amputation, mit Replantation eines Fingers oder einer Zehe
X33Z	O	Mehrzeitige komplexe OR-Prozeduren bei Verletzungen, Vergiftungen und toxischen Wirkungen von Drogen und Medikamenten
X60Z	M	Verletzungen und allergische Reaktionen
X62Z	M	Vergiftungen / Toxische Wirkungen von Drogen, Medikamenten und anderen Substanzen oder Folgen einer medizinischen Behandlung
X64Z	M	Andere Krankheit verursacht durch Verletzung, Vergiftung oder toxische Wirkung

MDC 22 Verbrennungen

Y01Z	O	Operative Eingriffe oder Beatmung > 95 Stunden bei schweren Verbrennungen
Y02A	O	Andere Verbrennungen mit Hauttransplantation bei Sepsis oder mit komplizierenden Prozeduren, hochkomplexem Eingriff oder intensivmedizinischer Komplexbehandlung > 392 / 552 Aufwandspunkte oder mit äusserst schweren CC
Y02B	O	Andere Verbrennungen mit Hauttransplantation ohne Sepsis, ohne komplizierenden Prozeduren, hochkomplexen Eingriff oder intensivmedizinischer Komplexbehandlung > 392 / 552 Aufwandspunkte, ohne äusserst schwere CC
Y03A	O	Andere Verbrennungen mit anderen Eingriffen, Alter < 16 Jahre
Y03B	O	Andere Verbrennungen mit anderen Eingriffen, Alter > 15 Jahre
Y62A	M	Andere Verbrennungen, Alter < 6 Jahre oder schwere Verbrennungen
Y62B	M	Andere Verbrennungen, Alter > 5 Jahre
Y63Z	M	Verbrennungen, ein Belegungstag

DRG Part. Beschreibung**MDC 23 Faktoren, die den Gesundheitszustand beeinflussen, und andere Inanspruchnahme des Gesundheitswesens**

Z01Z	O	OR-Prozeduren bei anderen Zuständen, die zur Inanspruchnahme des Gesundheitswesens führen
Z02Z	O	Leberspende (Lebendspende)
Z03Z	O	Nierenspende (Lebendspende)
Z43Z	A	Knochenmarkentnahme bei Eigen- oder Fremdspender
Z64Z	M	Andere Faktoren, die den Gesundheitszustand beeinflussen und Nachbehandlung nach abgeschlossener Behandlung
Z65Z	M	Beschwerden, Symptome, andere Anomalien und Nachbehandlung
Z66Z	M	Vorbereitung zur Lebendspende

Fehler-DRGs und sonstige DRGs

901A	O	Ausgedehnte OR-Prozedur ohne Bezug zur Hauptdiagnose mit komplizierenden Prozeduren oder Strahlentherapie
901B	O	Ausgedehnte OR-Prozedur ohne Bezug zur Hauptdiagnose ohne komplizierende Prozeduren, ohne Strahlentherapie, mit komplexer OR-Prozedur
901C	O	Ausgedehnte OR-Prozedur ohne Bezug zur Hauptdiagnose ohne komplizierende Prozeduren, ohne Strahlentherapie, ohne komplexe OR-Prozedur, mit anderem Eingriff an Kopf und Wirbelsäule oder Alter < 1 Jahr
901D	O	Ausgedehnte OR-Prozedur ohne Bezug zur Hauptdiagnose ohne komplizierende Prozeduren, ohne Strahlentherapie, ohne komplexe OR-Prozedur, ohne anderen Eingriff an Kopf und Wirbelsäule, Alter > 0 Jahre
902Z	O	Nicht ausgedehnte OR-Prozedur ohne Bezug zur Hauptdiagnose
960Z	M	Nicht gruppierbar
961Z	M	Unzulässige Hauptdiagnose
962Z	M	Unzulässige geburtshilfliche Diagnosekombination
963Z	M	Neonatale Diagnose unvereinbar mit Alter oder Gewicht

Tabelle 1.2 Gruppen der Erkrankungen und Störungen und zugehörige MDCs

ICD Gruppe	Beschreibung	MDCs
A00 - A09	Infektiöse Darmkrankheiten	01, 04, 06, 07, 09, 18A, 18B
A15 - A19	Tuberkulose	02, 03, 04, 06, 08, 09, 10, 11, 18A
A20 - A28	Bestimmte bakterielle Zoonosen	01, 04, 06, 09, 16, 18B
A30 - A49	Sonstige bakterielle Krankheiten	01, 03, 04, 05, 06, 09, 14, 15, 18A, 18B
A50 - A64	Infektionen, die vorwiegend durch Geschlechtsverkehr übertragen werden	01, 02, 03, 05, 06, 08, 09, 12, 13, 18A, 18B
A65 - A69	Sonstige Spirochätenkrankheiten	03, 08, 09, 18B
A70 - A74	Sonstige Krankheiten durch Chlamydien	02, 04, 18A, 18B
A75 - A79	Rickettsiosen	18B
A80 - A89	Virusinfektionen des Zentralnervensystems	01, 18A, 18B
A90 - A99	Durch Arthropoden übertragene Viruskrankheiten und virale hämorrhagische Fieber	01, 11, 18B
B00 - B09	Virusinfektionen, die durch Haut- und Schleimhautläsionen gekennzeichnet sind	01, 02, 03, 04, 09, 18A, 18B
B15 - B19	Virushepatitis	07, 18A
B20 - B24	HIV-Krankheit [Humane Immundefizienz-Viruskrankheit]	18A
B25 - B34	Sonstige Viruskrankheiten	01, 02, 04, 05, 07, 12, 18A, 18B
B35 - B49	Mykosen	01, 03, 04, 05, 06, 09, 12, 13, 18A, 18B
B50 - B64	Protozoenkrankheiten	01, 02, 04, 05, 07, 09, 18A, 18B
B65 - B83	Helminthosen	01, 02, 04, 06, 07, 09, 11, 18A, 18B
B85 - B89	Pedikulose [Läusebefall], Akarinoase [Milbenbefall] und sonstiger Parasitenbefall der Haut	09, 18A, 18B
B90 - B94	Folgestände von infektiösen und parasitären Krankheiten	01, 02, 04, 08, 11, 18B
B95 - B98	Bakterien, Viren und sonstige Infektionserreger als Ursache von Krankheiten, die in anderen Kapiteln klassifiziert sind	18B
B99 - B99	Sonstige Infektionskrankheiten	18B
C00 - C14	Bösartige Neubildungen der Lippe, der Mundhöhle und des Pharynx	03
C15 - C26	Bösartige Neubildungen der Verdauungsorgane	06, 07, 17
C30 - C39	Bösartige Neubildungen der Atmungsorgane und sonstiger intrathorakaler Organe	03, 04, 05, 17
C40 - C41	Bösartige Neubildungen des Knochens und des Gelenknorpels	08
C43 - C44	Melanom und sonstige bösartige Neubildungen der Haut	02, 09, 18A
C45 - C49	Bösartige Neubildungen des mesothelialen Gewebes und des Weichteilgewebes	03, 04, 05, 06, 08, 09, 17, 18A
C50 - C50	Bösartige Neubildungen der Brustdrüse [Mamma]	09
C51 - C58	Bösartige Neubildungen der weiblichen Genitalorgane	13
C60 - C63	Bösartige Neubildungen der männlichen Genitalorgane	12
C64 - C68	Bösartige Neubildungen der Harnorgane	11
C69 - C72	Bösartige Neubildungen des Auges, des Gehirns und sonstiger Teile des Zentralnervensystems	01, 02
C73 - C75	Bösartige Neubildungen der Schilddrüse und sonstiger endokriner Drüsen	01, 10
C76 - C80	Bösartige Neubildungen ungenau bezeichneter, sekundärer und nicht näher bezeichneter Lokalisationen	01, 03, 04, 06, 07, 08, 09, 10, 11, 12, 13, 17
C81 - C96	Bösartige Neubildungen des lymphatischen, blutbildenden und verwandten Gewebes, als primär festgestellt oder vermutet	16, 17, 18A
C97 - C97	Bösartige Neubildungen als Primärtumoren an mehreren Lokalisationen	17
D00 - D09	In-situ-Neubildungen	02, 03, 04, 06, 07, 09, 11, 12, 13, 17
D10 - D36	Gutartige Neubildungen	01, 02, 03, 04, 05, 06, 07, 08, 09, 10, 11, 12, 13, 16, 17
D37 - D48	Neubildungen unsicheren oder unbekanntes Verhaltens	01, 03, 04, 06, 07, 08, 09, 10, 11, 12, 13, 16, 17
D50 - D53	Alimentäre Anämien	16, 18A
D55 - D59	Hämolytische Anämien	11, 16, 18A
D60 - D64	Aplastische und sonstige Anämien	16, 18A
D65 - D69	Koagulopathien, Purpura und sonstige hämorrhagische Diathesen	16, 18A
D70 - D77	Sonstige Krankheiten des Blutes und der blutbildenden Organe	10, 16, 18A
D80 - D90	Bestimmte Störungen mit Beteiligung des Immunsystems	04, 10, 16, 17, 18A
E00 - E07	Krankheiten der Schilddrüse	01, 10
E10 - E14	Diabetes mellitus	01, 02, 05, 10, 11
E15 - E16	Sonstige Störungen der Blutglukose-Regulation und der inneren Sekretion des Pankreas	06, 10
E20 - E35	Krankheiten sonstiger endokriner Drüsen	10, 13, 16, 23
E40 - E46	Mangelernährung	10, 18A
E50 - E64	Sonstige alimentäre Mangelzustände	02, 08, 10, 18A
E65 - E68	Adipositas und sonstige Überernährung	04, 10
E70 - E90	Stoffwechselstörungen	01, 04, 06, 07, 08, 10, 11, 13, 16, 18A
F00 - F09	Organische, einschließlich symptomatischer psychischer Störungen	01, 18A
F10 - F19	Psychische und Verhaltensstörungen durch psychotrope Substanzen	01, 20
F20 - F29	Schizophrenie, schizotype und wahnhaftige Störungen	18A, 19

Tabelle 1.2 Gruppen der Erkrankungen und Störungen und zugehörige MDCs

ICD Gruppe	Beschreibung	MDCs
F30 - F39	Affektive Störungen	18A, 19
F40 - F48	Neurotische, Belastungs- und somatoforme Störungen	04, 05, 11, 19
F50 - F59	Verhaltensauffälligkeiten mit körperlichen Störungen und Faktoren	12, 13, 14, 19, 20
F60 - F69	Persönlichkeits- und Verhaltensstörungen	19
F70 - F79	Intelligenzminderung	01
F80 - F89	Entwicklungsstörungen	01, 19
F90 - F98	Verhaltens- und emotionale Störungen mit Beginn in der Kindheit und Jugend	01, 19
F99 - F99	Nicht näher bezeichnete psychische Störungen	19
G00 - G09	Entzündliche Krankheiten des Zentralnervensystems	01, 18A
G10 - G14	Systematrophien, die vorwiegend das Zentralnervensystem betreffen	01
G20 - G26	Extrapyramidale Krankheiten und Bewegungsstörungen	01, 02
G30 - G32	Sonstige degenerative Krankheiten des Nervensystems	01
G35 - G37	Demyelinisierende Krankheiten des Zentralnervensystems	01, 18A
G40 - G47	Episodische und paroxysmale Krankheiten des Nervensystems	01, 02, 04, 18A, 19
G50 - G59	Krankheiten von Nerven, Nervenwurzeln und Nervenplexus	01
G60 - G64	Polyneuropathien und sonstige Krankheiten des peripheren Nervensystems	01, 18A
G70 - G73	Krankheiten im Bereich der neuromuskulären Synapse und des Muskels	01
G80 - G83	Zerebrale Lähmung und sonstige Lähmungssyndrome	01
G90 - G99	Sonstige Krankheiten des Nervensystems	01, 05, 11, 18A, 23
H00 - H06	Affektionen des Augenlides, des Tränenapparates und der Orbita	02, 09
H10 - H13	Affektionen der Konjunktiva	02
H15 - H22	Affektionen der Sklera, der Hornhaut, der Iris und des Ziliarkörpers	02, 08
H25 - H28	Affektionen der Linse	02
H30 - H36	Affektionen der Aderhaut und der Netzhaut	02, 18A
H40 - H42	Glaukom	02, 08
H43 - H45	Affektionen des Glaskörpers und des Augapfels	02
H46 - H48	Affektionen des N. opticus und der Sehbahn	01, 02
H49 - H52	Affektionen der Augenmuskeln, Störungen der Blickbewegungen sowie Akkommodationsstörungen und Refraktionsfehler	01, 02
H53 - H54	Sehstörungen und Blindheit	02, 18A
H55 - H59	Sonstige Affektionen des Auges und der Augenanhangsgebilde	01, 02
H60 - H62	Krankheiten des äußeren Ohres	03
H65 - H75	Krankheiten des Mittelohres und des Warzenfortsatzes	03
H80 - H83	Krankheiten des Innenohres	03
H90 - H95	Sonstige Krankheiten des Ohres	03, 21B
I00 - I02	Akutes rheumatisches Fieber	05, 08
I05 - I09	Chronische rheumatische Herzkrankheiten	05
I10 - I15	Hypertonie [Hochdruckkrankheit]	05, 11
I20 - I25	Ischämische Herzkrankheiten	05, 18A
I26 - I28	Pulmonale Herzkrankheit und Krankheiten des Lungenkreislaufes	04, 05
I30 - I52	Sonstige Formen der Herzkrankheit	05, 18A
I60 - I69	Zerebrovaskuläre Krankheiten	01, 05, 08, 18A
I70 - I79	Krankheiten der Arterien, Arteriolen und Kapillaren	05, 06, 08, 09, 11
I80 - I89	Krankheiten der Venen, der Lymphgefäße und der Lymphknoten, anderenorts nicht klassifiziert	05, 06, 07, 09, 11, 12, 13, 16
I95 - I99	Sonstige und nicht näher bezeichnete Krankheiten des Kreislaufsystems	05, 06, 09
J00 - J06	Akute Infektionen der oberen Atemwege	03, 04
J09 - J18	Grippe und Pneumonie	03, 04, 18A, 18B
J20 - J22	Sonstige akute Infektionen der unteren Atemwege	04
J30 - J39	Sonstige Krankheiten der oberen Atemwege	03, 18A
J40 - J47	Chronische Krankheiten der unteren Atemwege	04
J60 - J70	Lungenkrankheiten durch exogene Substanzen	04
J80 - J84	Sonstige Krankheiten der Atmungsorgane, die hauptsächlich das Interstitium betreffen	04, 05, 18A
J85 - J86	Purulente und nekrotisierende Krankheitszustände der unteren Atemwege	04, 18A
J90 - J94	Sonstige Krankheiten der Pleura	04, 18A
J95 - J99	Sonstige Krankheiten des Atmungssystems	04
K00 - K14	Krankheiten der Mundhöhle, der Speicheldrüsen und der Kiefer	03, 18A
K20 - K31	Krankheiten des Ösophagus, des Magens und des Duodenums	06, 18A, 18B
K35 - K38	Krankheiten der Appendix	06
K40 - K46	Hernien	06
K50 - K52	Nichtinfektiöse Enteritis und Kolitis	06, 18A
K55 - K63	Sonstige Krankheiten des Darmes	06
K65 - K67	Krankheiten des Peritoneums	06
K70 - K77	Krankheiten der Leber	07
K80 - K87	Krankheiten der Gallenblase, der Gallenwege und des Pankreas	07, 18A
K90 - K93	Sonstige Krankheiten des Verdauungssystems	06, 07, 18A
L00 - L08	Infektionen der Haut und der Unterhaut	09, 16, 18A
L10 - L14	Bullöse Dermatosen	09
L20 - L30	Dermatitis und Ekzem	09, 12, 13, 18A
L40 - L45	Papulosquamöse Hautkrankheiten	08, 09

HD
Block

Tabelle 1.2 Gruppen der Erkrankungen und Störungen und zugehörige MDCs

ICD Gruppe	Beschreibung	MDCs
L50 - L54	Urtikaria und Erythem	09
L55 - L59	Krankheiten der Haut und der Unterhaut durch Strahleneinwirkung	09
L60 - L75	Krankheiten der Hautanhangsgebilde	09
L80 - L99	Sonstige Krankheiten der Haut und der Unterhaut	08, 09, 18A, 18B
M00 - M03	Infektiöse Arthropathien	08, 18A, 18B
M05 - M14	Entzündliche Polyarthropathien	04, 08, 11, 18A, 21B
M15 - M19	Arthrose	08
M20 - M25	Sonstige Gelenkrankheiten	01, 08
M30 - M36	Systemkrankheiten des Bindegewebes	08, 09, 11
M40 - M43	Deformitäten der Wirbelsäule und des Rückens	08
M45 - M49	Spondylopathien	08
M50 - M54	Sonstige Krankheiten der Wirbelsäule und des Rückens	01, 08, 09, 18A
M60 - M63	Krankheiten der Muskeln	08
M65 - M68	Krankheiten der Synovialis und der Sehnen	08
M70 - M79	Sonstige Krankheiten des Weichteilgewebes	01, 08, 09, 18A
M80 - M85	Veränderungen der Knochendichte und -struktur	08, 18A
M86 - M90	Sonstige Osteopathien	01, 08
M91 - M94	Chondropathien	04, 08
M95 - M99	Sonstige Krankheiten des Muskel-Skelett-Systems und des Bindegewebes	03, 08
N00 - N08	Glomeruläre Krankheiten	11, 18A
N10 - N16	Tubulointerstitielle Nierenkrankheiten	11, 18A
N17 - N19	Niereninsuffizienz	11
N20 - N23	Urolithiasis	11
N25 - N29	Sonstige Krankheiten der Niere und des Ureters	11, 18A
N30 - N39	Sonstige Krankheiten des Harnsystems	11
N40 - N51	Krankheiten der männlichen Genitalorgane	12
N60 - N64	Krankheiten der Mamma [Brustdrüse]	09
N70 - N77	Entzündliche Krankheiten der weiblichen Beckenorgane	13
N80 - N98	Nichtentzündliche Krankheiten des weiblichen Genitaltraktes	06, 09, 11, 13, 21B
N99 - N99	Sonstige Krankheiten des Urogenitalsystems	11, 13, 21B
O00 - O08	Schwangerschaft mit abortivem Ausgang	14
O09 - O09	Schwangerschaftsdauer	14
O10 - O16	Ödeme, Proteinurie und Hypertonie während der Schwangerschaft, der Geburt und des Wochenbettes	14
O20 - O29	Sonstige Krankheiten der Mutter, die vorwiegend mit der Schwangerschaft verbunden sind	14
O30 - O48	Betreuung der Mutter im Hinblick auf den Feten und die Amnionhöhle sowie mögliche Entbindungskomplikationen	14
O60 - O75	Komplikationen bei Wehentätigkeit und Entbindung	14
O80 - O82	Entbindung	14
O85 - O92	Komplikationen, die vorwiegend im Wochenbett auftreten	14
O94 - O99	Sonstige Krankheitszustände während der Gestationsperiode, die andernorts nicht klassifiziert sind	14
P00 - P04	Schädigung des Feten und Neugeborenen durch mütterliche Faktoren und durch Komplikationen bei Schwangerschaft, Wehentätigkeit und Entbindung	15
P05 - P08	Störungen im Zusammenhang mit der Schwangerschaftsdauer und dem fetalen Wachstum	15
P10 - P15	Geburtstrauma	01, 15
P20 - P29	Krankheiten des Atmungs- und Herz-Kreislaufsystems, die für die Perinatalperiode spezifisch sind	01, 04, 15
P35 - P39	Infektionen, die für die Perinatalperiode spezifisch sind	07, 15, 18B, 23
P50 - P61	Hämorrhagische und hämatologische Krankheiten beim Feten und Neugeborenen	07, 15, 16
P70 - P74	Transitorische endokrine und Stoffwechselstörungen, die für den Feten und das Neugeborene spezifisch sind	10, 15
P75 - P78	Krankheiten des Verdauungssystems beim Feten und Neugeborenen	06, 15
P80 - P83	Krankheitszustände mit Beteiligung der Haut und der Temperaturregulation beim Feten und Neugeborenen	09, 12, 15, 23
P90 - P96	Sonstige Störungen, die ihren Ursprung in der Perinatalperiode haben	01, 10, 15
Q00 - Q07	Angeborene Fehlbildungen des Nervensystems	01
Q10 - Q18	Angeborene Fehlbildungen des Auges, des Ohres, des Gesichtes und des Halses	02, 03, 09
Q20 - Q28	Angeborene Fehlbildungen des Kreislaufsystems	01, 05
Q30 - Q34	Angeborene Fehlbildungen des Atmungssystems	03, 04
Q35 - Q37	Lippen-, Kiefer- und Gaumenspalte	03
Q38 - Q45	Sonstige angeborene Fehlbildungen des Verdauungssystems	03, 06, 07
Q50 - Q56	Angeborene Fehlbildungen der Genitalorgane	10, 12, 13
Q60 - Q64	Angeborene Fehlbildungen des Harnsystems	11, 12, 13
Q65 - Q79	Angeborene Fehlbildungen und Deformitäten des Muskel-Skelett-Systems	01, 04, 06, 08
Q80 - Q89	Sonstige angeborene Fehlbildungen	01, 06, 08, 09, 10, 16, 17, 23
Q90 - Q99	Chromosomenanomalien, anderenorts nicht klassifiziert	01, 10, 12, 13, 23
R00 - R09	Symptome, die das Kreislaufsystem und das Atmungssystem betreffen	01, 03, 04, 05, 18A
R10 - R19	Symptome, die das Verdauungssystem und das Abdomen betreffen	03, 06, 07, 12, 13, 16, 18A, 23
R20 - R23	Symptome, die die Haut und das Unterhautgewebe betreffen	01, 09, 16, 18A, 23
R25 - R29	Symptome, die das Nervensystem und das Muskel-Skelett-System betreffen	01, 08, 10, 23
R30 - R39	Symptome, die das Harnsystem betreffen	11
R40 - R46	Symptome, die das Erkennungs- und Wahrnehmungsvermögen, die Stimmung und das Verhalten betreffen	01, 02, 03, 19, 23



Tabelle 1.2 Gruppen der Erkrankungen und Störungen und zugehörige MDCs

ICD Gruppe	Beschreibung	MDCs
R47 - R49	Symptome, die die Sprache und die Stimme betreffen	01, 03, 19
R50 - R69	Allgemeinsymptome	01, 03, 04, 05, 09, 10, 16, 18A, 18B, 23
R70 - R79	Abnorme Blutuntersuchungsbefunde ohne Vorliegen einer Diagnose	04, 08, 10, 16, 17, 23
R80 - R82	Abnorme Urinuntersuchungsbefunde ohne Vorliegen einer Diagnose	07, 10, 11, 23
R83 - R89	Abnorme Befunde ohne Vorliegen einer Diagnose bei der Untersuchung anderer Körperflüssigkeiten, Substanzen und Gewebe	01, 06, 12, 13, 23
R90 - R94	Abnorme Befunde ohne Vorliegen einer Diagnose bei bildgebender Diagnostik und Funktionsprüfungen	01, 04, 05, 06, 07, 08, 09, 10, 11, 23
R95 - R99	Ungenau bezeichnete und unbekannte Todesursachen	01, 05, 23
S00 - S09	Verletzungen des Kopfes	01, 02, 03, 08, 09, 21A, 21B
S10 - S19	Verletzungen des Halses	01, 03, 04, 08, 09, 10, 21A, 21B
S20 - S29	Verletzungen des Thorax	01, 04, 05, 06, 08, 09, 21A, 21B
S30 - S39	Verletzungen des Abdomens, der Lumbosakralgegend, der Lendenwirbelsäule und des Beckens	01, 06, 07, 08, 09, 10, 11, 12, 13, 16, 21A, 21B
S40 - S49	Verletzungen der Schulter und des Oberarmes	01, 04, 08, 09, 21A, 21B
S50 - S59	Verletzungen des Ellenbogens und des Unterarmes	01, 08, 09, 21A, 21B
S60 - S69	Verletzungen des Handgelenkes und der Hand	01, 08, 09, 21A, 21B
S70 - S79	Verletzungen der Hüfte und des Oberschenkels	01, 08, 09, 21A, 21B
S80 - S89	Verletzungen des Knies und des Unterschenkels	01, 08, 09, 21A, 21B
S90 - S99	Verletzungen der Knöchelregion und des Fußes	01, 08, 09, 21A, 21B
T00 - T07	Verletzungen mit Beteiligung mehrerer Körperregionen	01, 08, 09, 21A, 21B
T08 - T14	Verletzungen nicht näher bezeichneter Teile des Rumpfes, der Extremitäten oder anderer Körperregionen	01, 08, 09, 21A, 21B
T15 - T19	Folgen des Eindringens eines Fremdkörpers durch eine natürliche Körperöffnung	02, 03, 04, 06, 11, 12, 13
T20 - T25	Verbrennungen oder Verätzungen der äußeren Körperoberfläche, Lokalisation bezeichnet	22
T26 - T28	Verbrennungen oder Verätzungen, die auf das Auge und auf innere Organe begrenzt sind	02, 03, 04, 06, 22
T29 - T32	Verbrennungen oder Verätzungen mehrerer und nicht näher bezeichneter Körperregionen	22
T33 - T35	Erfrierungen	21B
T36 - T50	Vergiftungen durch Arzneimittel, Drogen und biologisch aktive Substanzen	02, 21B
T51 - T65	Toxische Wirkungen von vorwiegend nicht medizinisch verwendeten Substanzen	21B
T66 - T78	Sonstige und nicht näher bezeichnete Schäden durch äußere Ursachen	03, 21A, 21B
T79 - T79	Bestimmte Frühkomplikationen eines Traumas	04, 08, 11, 18B, 21A, 21B
T80 - T88	Komplikationen bei chirurgischen Eingriffen und medizinischer Behandlung, anderenorts nicht klassifiziert	01, 02, 04, 05, 07, 08, 09, 11, 13, 16, 18B, 21B
T89 - T89	Sonstige Komplikationen eines Traumas, anderenorts nicht klassifiziert	21A, 21B
T90 - T98	Folgen von Verletzungen, Vergiftungen und sonstigen Auswirkungen äußerer Ursachen	01, 06, 08, 09, 21A, 21B
U00 - U05	Krankheiten, deren Ätiologie nicht gesichert ist	04, 18A, 23
U50 - U52	Funktionseinschränkung	01, 23
U55 - U55	Erfolgte Registrierung zur Organtransplantation	23
U60 - U61	Stadieneinteilung der HIV-Infektion	18A
U69 - U69	Sonstige sekundäre Schlüsselnummern für besondere Zwecke	04, 23
U80 - U85	Infektionserreger mit Resistenzen gegen bestimmte Antibiotika oder Chemotherapeutika	18A, 18B
U99 - U99	Schlüsselnummern für aktuelle epidemiologische Zwecke	23
Z00 - Z13	Personen, die das Gesundheitswesen zur Untersuchung und Abklärung in Anspruch nehmen	01, 04, 05, 13, 17, 19, 21B, 23
Z20 - Z29	Personen mit potentiellen Gesundheitsrisiken hinsichtlich übertragbarer Krankheiten	07, 18A, 18B, 23
Z30 - Z39	Personen, die das Gesundheitswesen im Zusammenhang mit Problemen der Reproduktion in Anspruch nehmen	12, 13, 14, 15, 23
Z40 - Z54	Personen, die das Gesundheitswesen zum Zwecke spezifischer Maßnahmen und zur medizinischen Betreuung in Anspruch nehmen	04, 05, 06, 08, 09, 11, 12, 13, 17, 23
Z55 - Z65	Personen mit potentiellen Gesundheitsrisiken aufgrund sozioökonomischer oder psychosozialer Umstände	12, 13, 14, 23
Z70 - Z76	Personen, die das Gesundheitswesen aus sonstigen Gründen in Anspruch nehmen	23
Z80 - Z99	Personen mit potentiellen Gesundheitsrisiken aufgrund der Familien- oder Eigenanamnese und bestimmte Zustände, die den Gesundheitszustand beeinflussen	02, 04, 05, 06, 07, 08, 09, 11, 12, 13, 17, 23

HD
Block

Prä-MDC

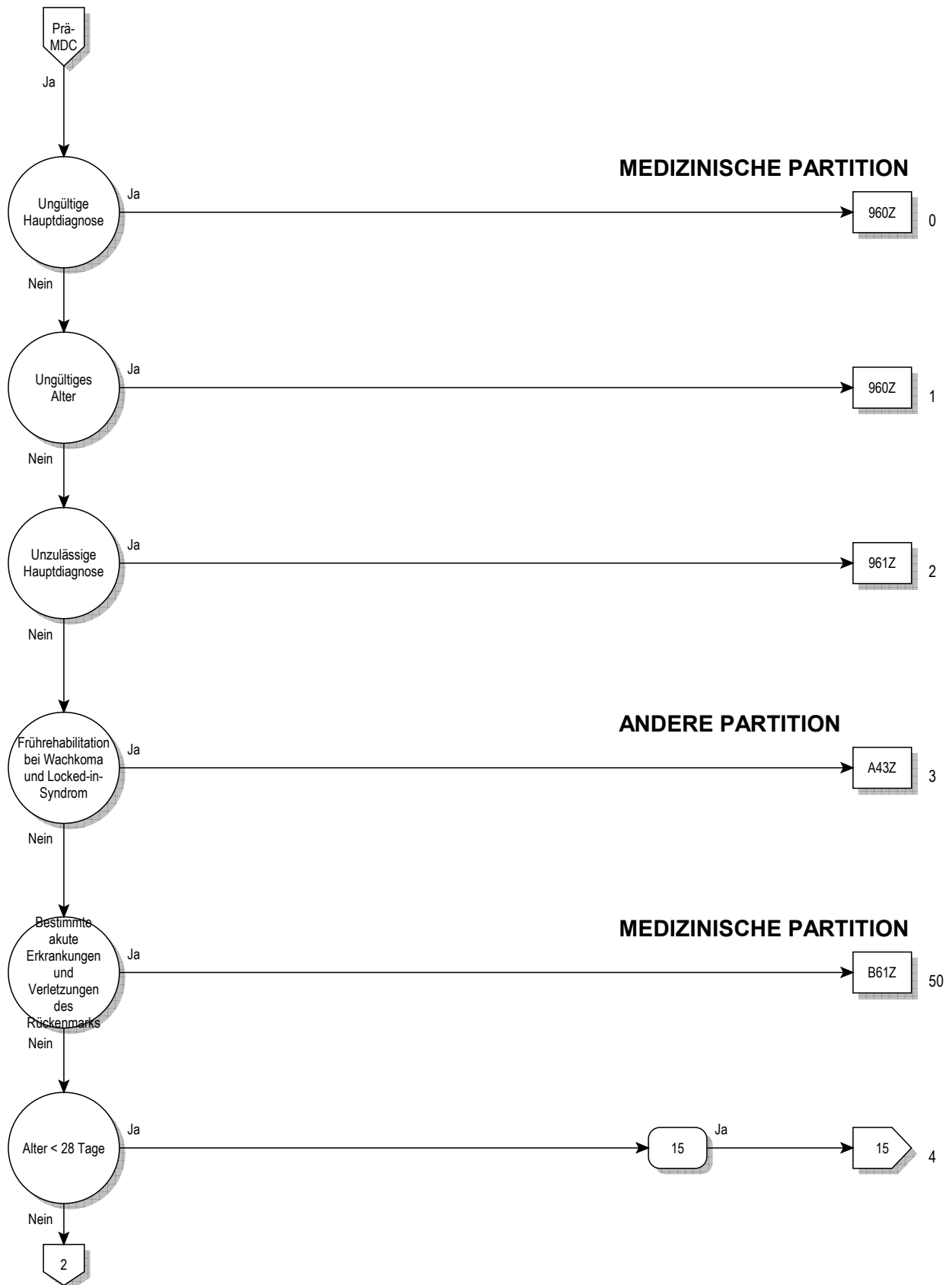

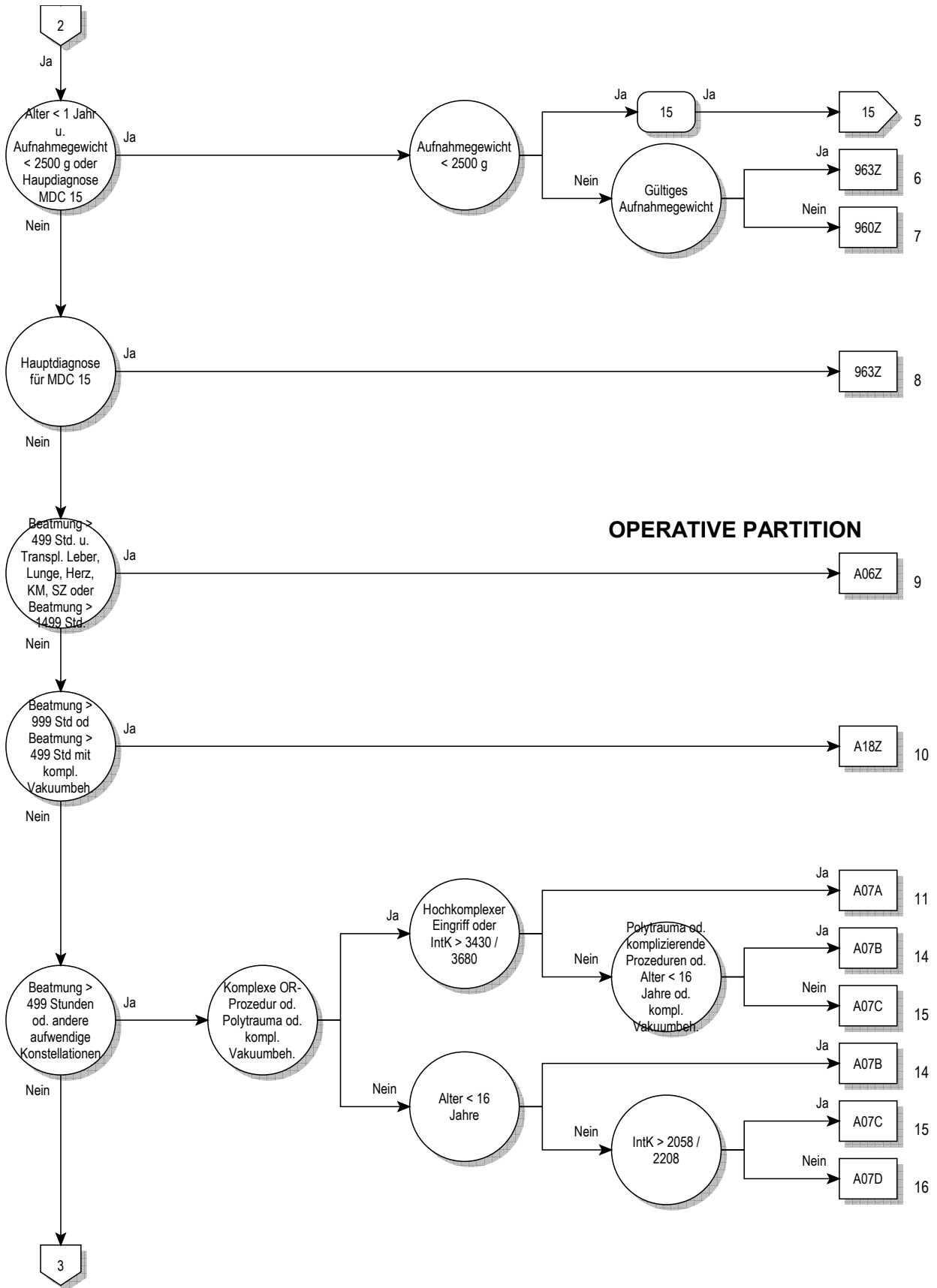

OPERATIVE PARTITION

Prä-MDC

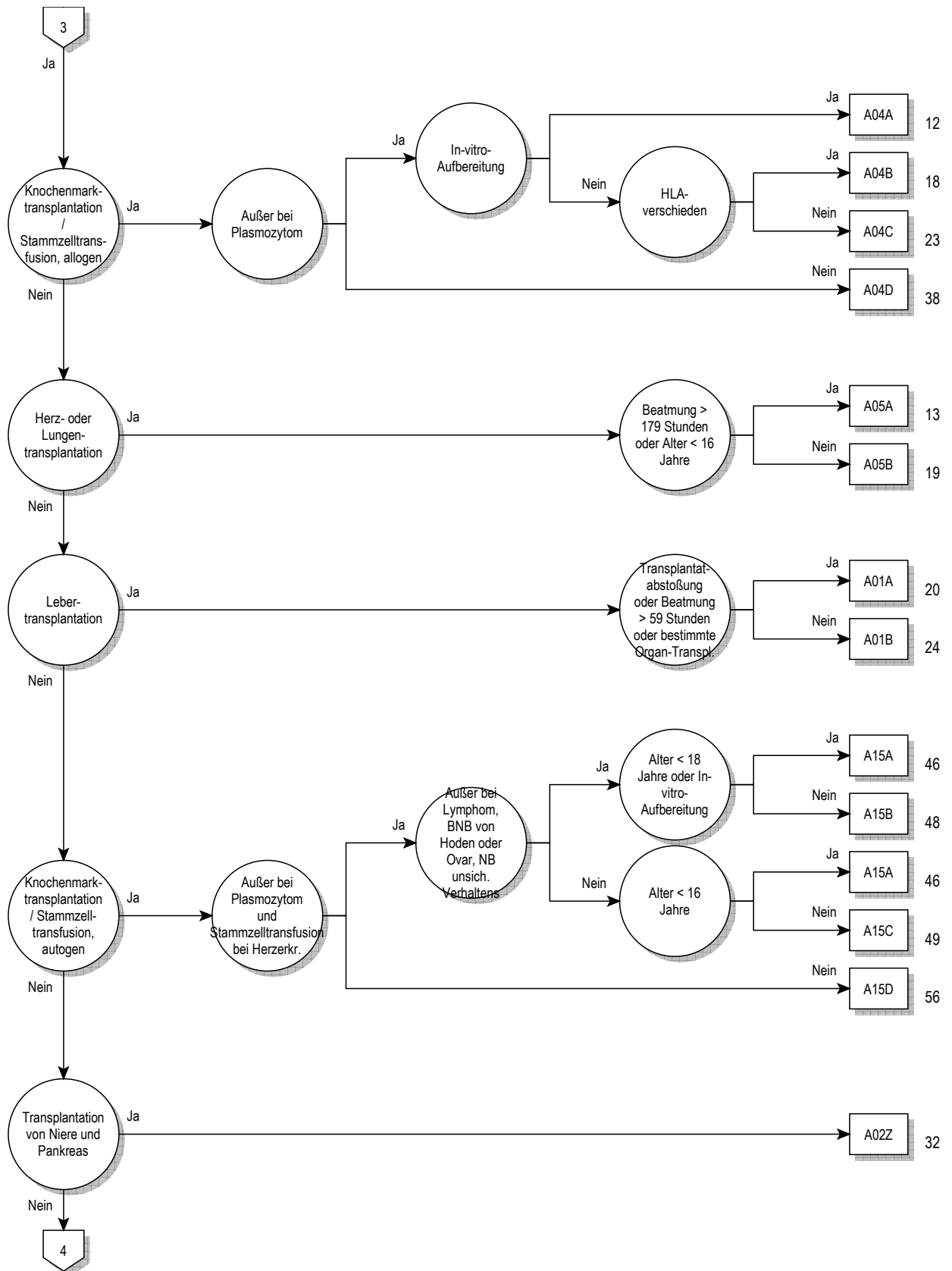

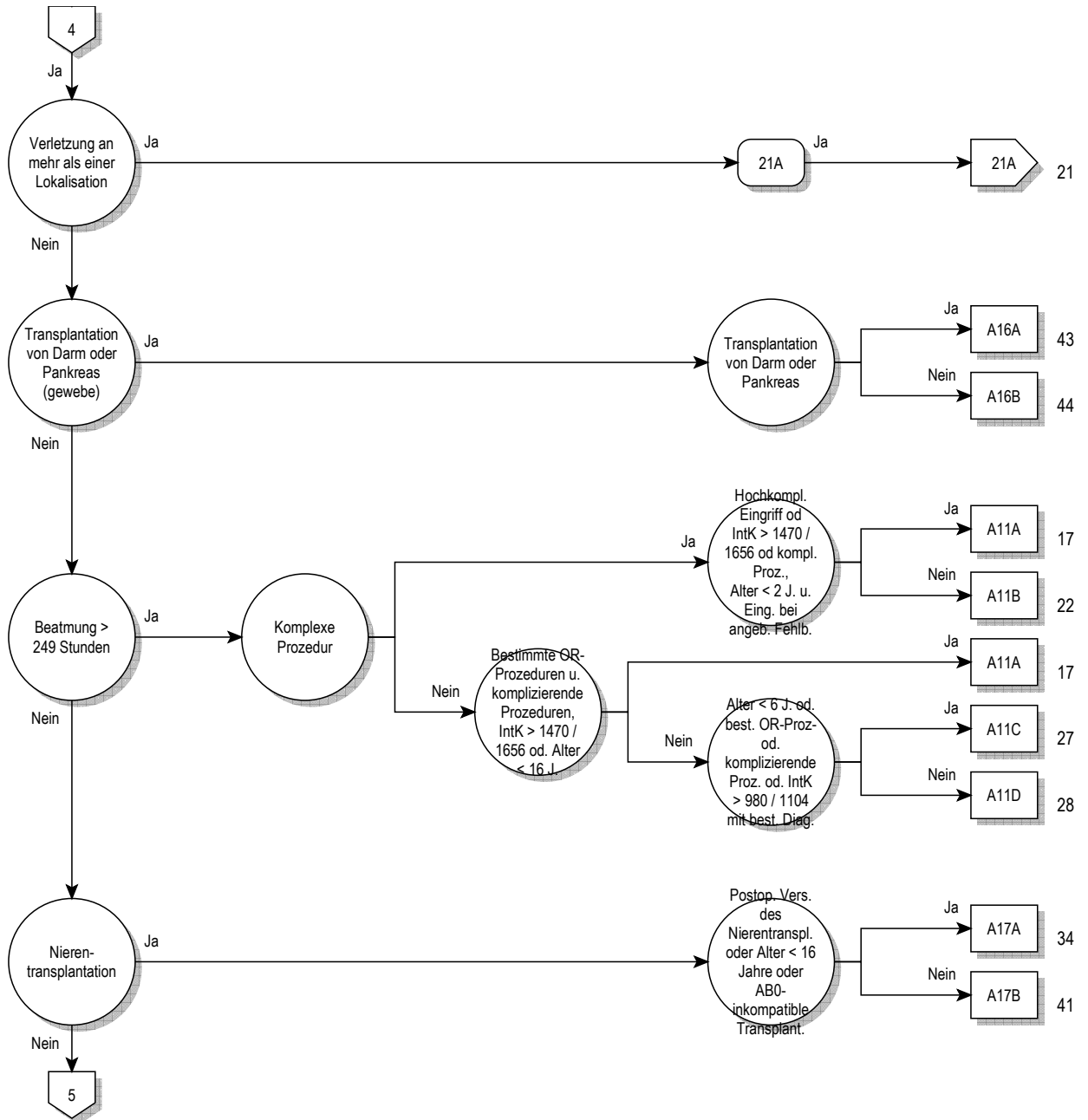

Prä-MDC

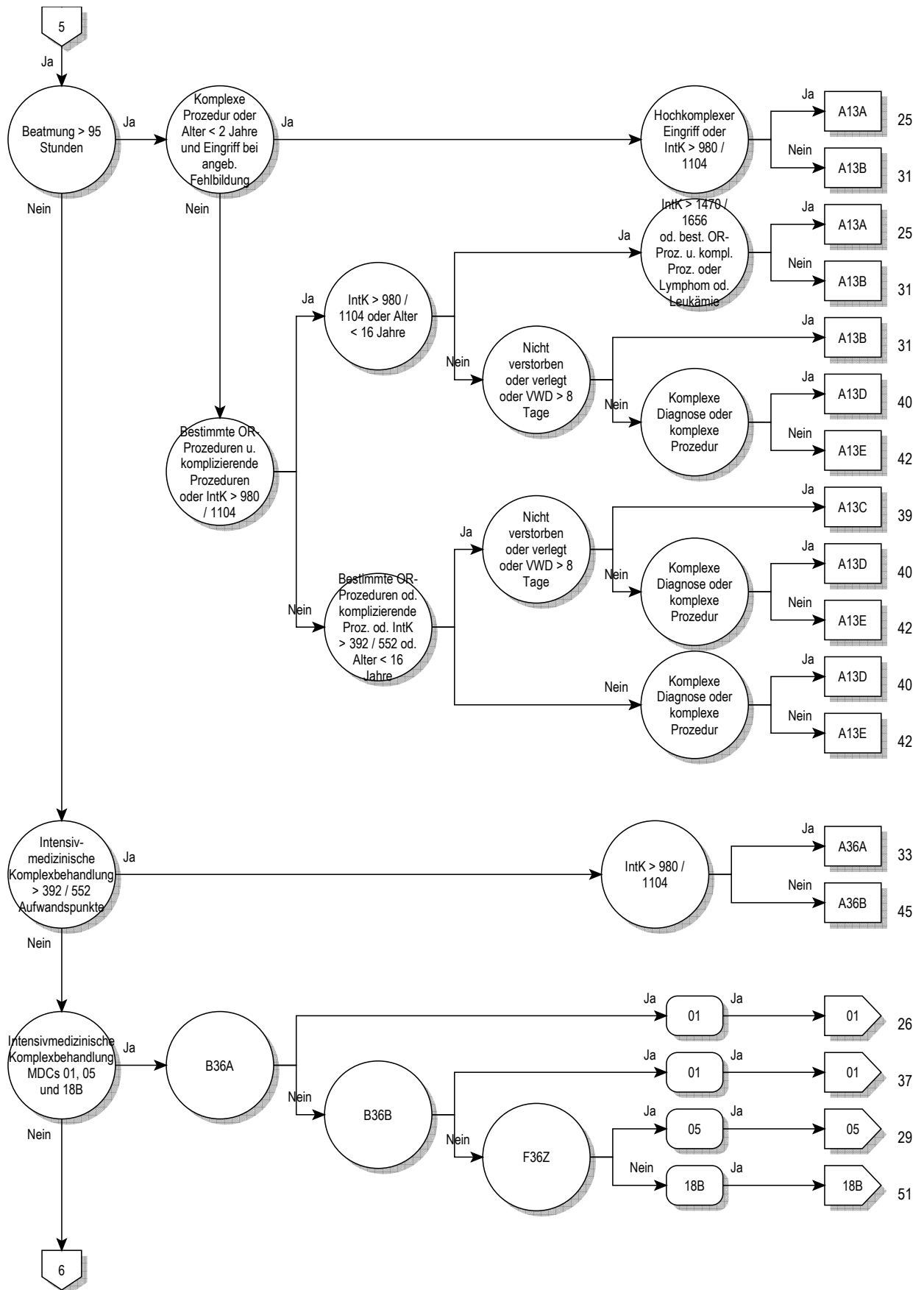

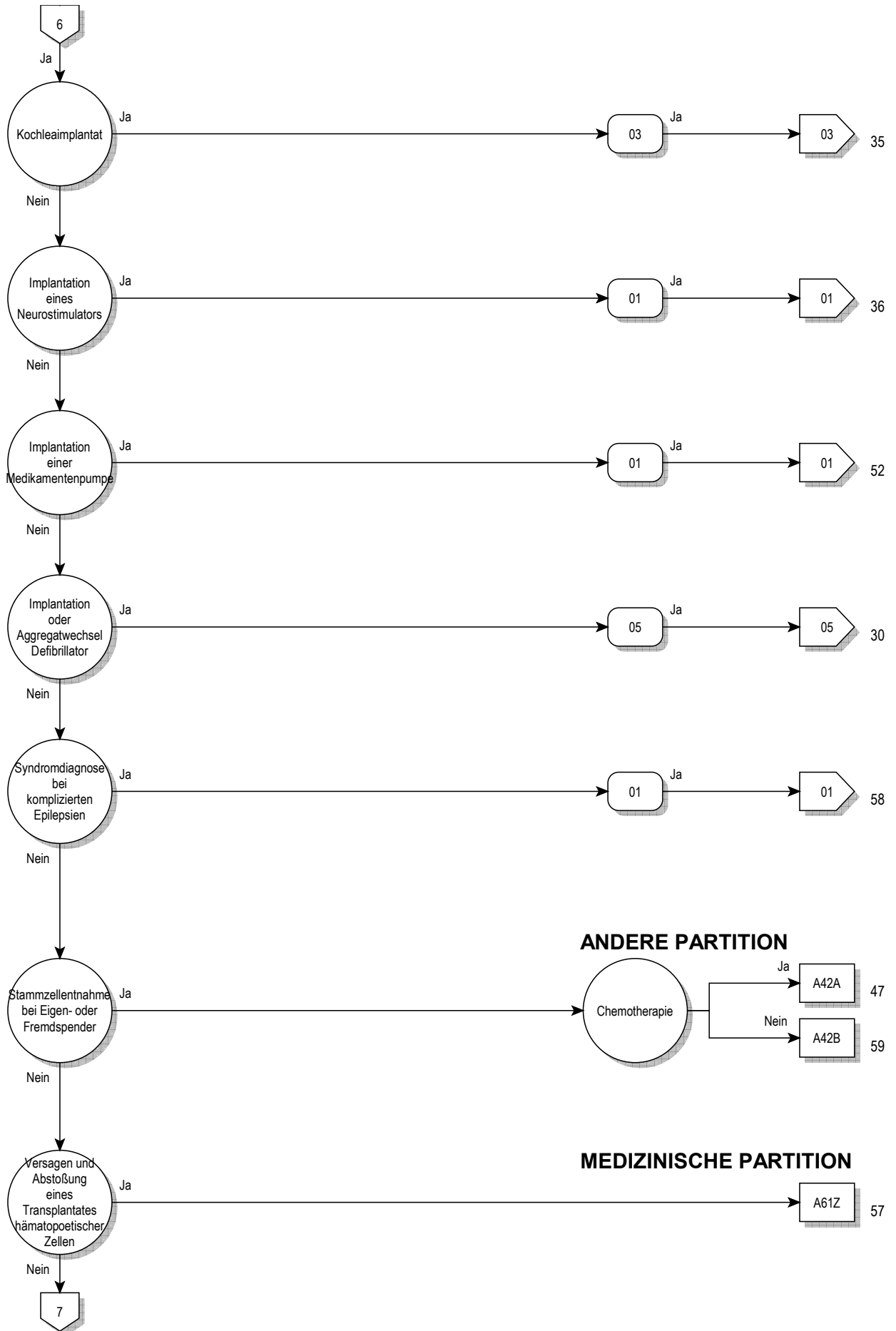

Prä-MDC

ANDERE PARTITION

MEDIZINISCHE PARTITION

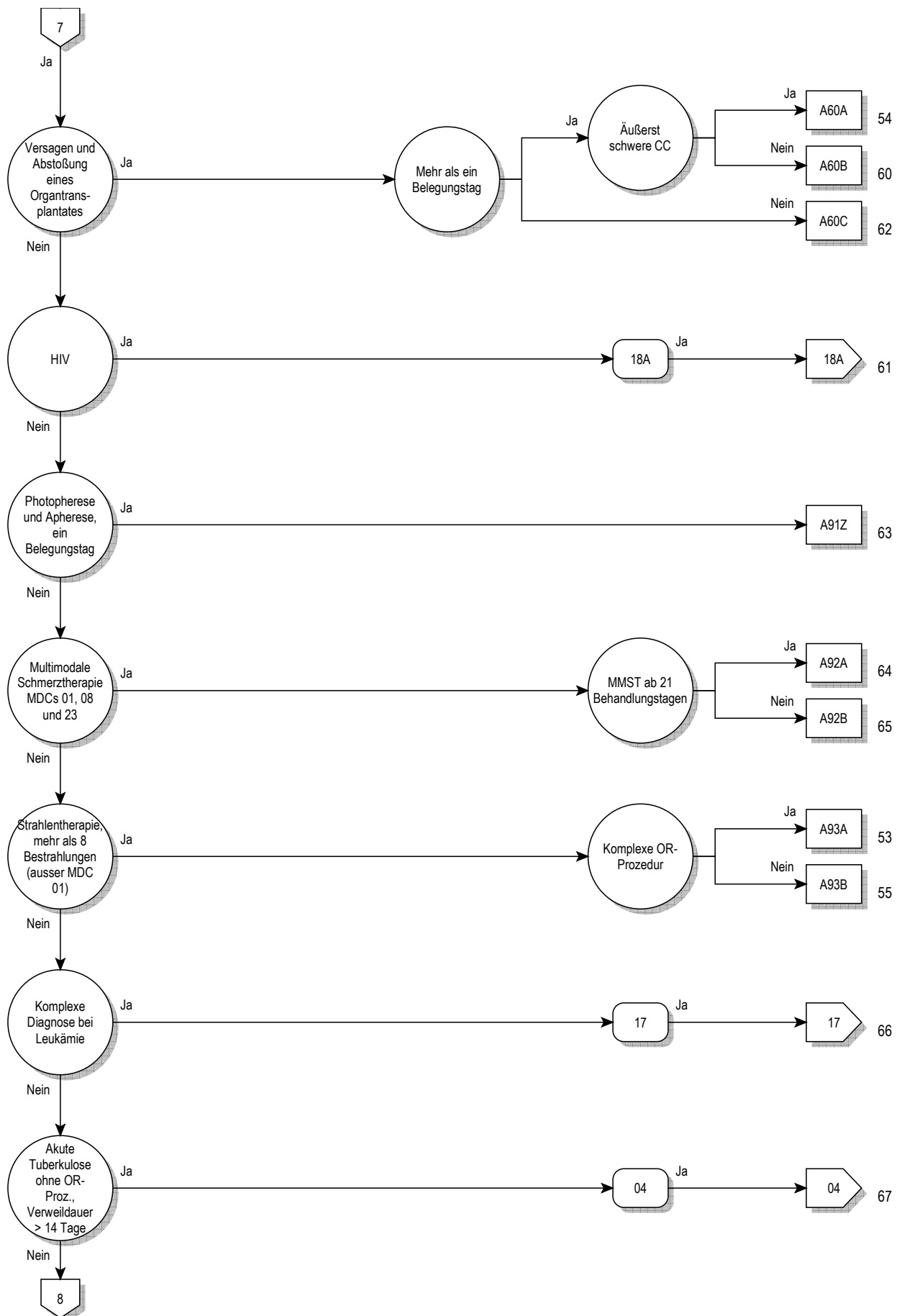

Prä-MDC

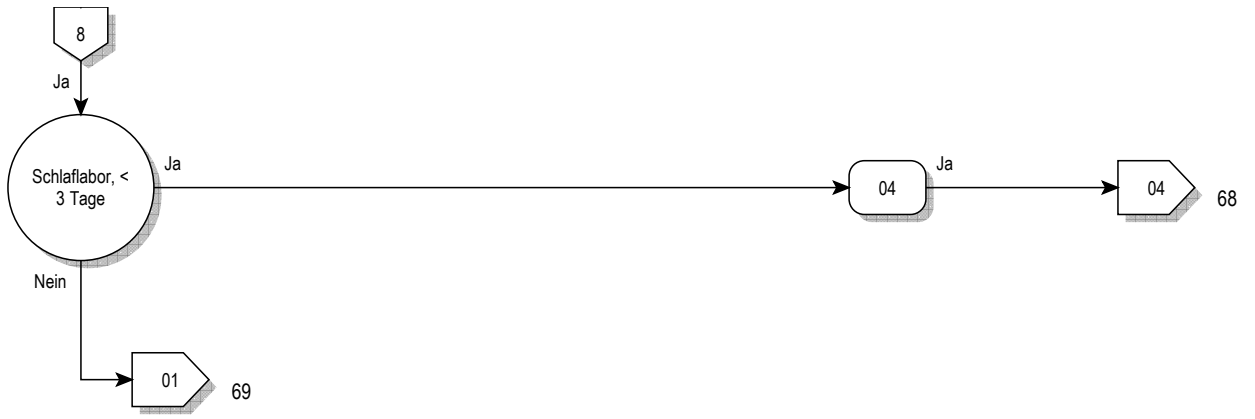

ADRG A01 Lebertransplantation

Prozedur in Tabelle A01-2

DRG A01A Lebertransplantation mit Beatmung > 59 Stunden oder mit Transplantatabstossung oder mit bestimmter anderer Organtransplantation

Diagnose in Tabelle A01-1 oder Dauer der maschinellen Beatmung > 59 Stunden oder mindestens eine Prozedur in Tabelle A01-3

DRG A01B Lebertransplantation ohne Beatmung > 59 Stunden, ohne Transplantatabstossung, ohne bestimmte andere Organtransplantation**Diagnose A01-1**

T86.40	Akute Funktionsverschlechterung eines Lebertransplantates	T86.49	Sonst u nnbez FunktStör/Versagen/Abstoßung Lebertranspl
T86.41	Chron Funktionsverschlechterung eines Lebertransplantates		

Prozedur A01-2

50.51.00↔	Auxiliäre Lebertransplantation, n.n.bez.	50.59.11↔	Sonstige Lebertransplantation, Lebertransplantation, Split-Leber
50.51.10↔	Aux Lebertx, Aux LebRetx während dess stat Aufnh	50.59.20↔	S Lbrtx, LbRtx, gsmts Orgn, währ dss stt Afnh
50.51.99↔	Auxiliäre Lebertransplantation, sonstige	50.59.21↔	So Lebertx, LebRetx, SplitLeb, währ dss stat Aufnh
50.59.00↔	Sonstige Lebertransplantation, n.n.bez.	50.59.99↔	Sonstige Lebertransplantation, sonstige
50.59.10↔	Sonstige Lebertx, Lebertx, gesamtes Organ		

Prozedur A01-3

46.97.00↔	Darmtransplantation, n.n.bez.	52.83.99↔	Heterotransplantat des Pankreas, sonstige
46.97.10↔	Darmtransplantation, DünndRetx während dess stat Aufnh	55.69.00↔	Sonstige Nierentransplantation, n.n.bez.
46.97.99↔	Darmtransplantation, sonstige	55.69.10↔	Sonstige Nierentransplantation, allogene
52.82↔	Homotransplantat des Pankreas	55.69.20↔	Sonstige Nierentransplantation, syngene
52.83.00↔	Heterotransplantat des Pankreas, n.n.bez.	55.69.30↔	Sonstige Nierentransplantation, En-bloc-Transplantat
52.83.10↔	Htrtx d Pnkr, Rtx e Pnkreasgmnts währ dss stt Afnh	55.69.40↔	So Nierentx, NierenRetx während dess stationären Aufnh
52.83.11↔	Heterotx d Pankr, Retx d Pankr während dess stat Aufnh	55.69.99↔	Sonstige Nierentransplantation, sonstige

ADRG A02 Transplantation von Niere und Pankreas

Prozedur in Tabelle A02-1 und Prozedur in Tabelle A02-2

DRG A02Z Transplantation von Niere und Pankreas**Prozedur A02-1**

55.69.00↔	Sonstige Nierentransplantation, n.n.bez.	55.69.30↔	Sonstige Nierentransplantation, En-bloc-Transplantat
55.69.10↔	Sonstige Nierentransplantation, allogene	55.69.40↔	So Nierentx, NierenRetx während dess stationären Aufnh
55.69.20↔	Sonstige Nierentransplantation, syngene	55.69.99↔	Sonstige Nierentransplantation, sonstige

Prozedur A02-2

52.82↔	Homotransplantat des Pankreas	52.83.11↔	Heterotx d Pankr, Retx d Pankr während dess stat Aufnh
52.83.00↔	Heterotransplantat des Pankreas, n.n.bez.	52.83.99↔	Heterotransplantat des Pankreas, sonstige
52.83.10↔	Htrtx d Pnkr, Rtx e Pnkreasgmnts währ dss stt Afnh		

ADRG A04 Knochenmarktransplantation / Stammzelltransfusion, allogene

Prozedur in Tabelle A04-2

DRG A04A Knochenmarktransplantation / Stammzelltransfusion, allogene, ausser bei Plasmozytom, mit In-vitro-Aufbereitung

Keine Hauptdiagnose in Tabelle A04-1 und Prozedur in Tabelle A04-3

DRG A04B**Knochenmarktransplantation / Stammzelltransfusion, allogene, ausser bei Plasmazytom, ohne In-vitro-Aufbereitung, HLA-verschieden**

Keine Hauptdiagnose in Tabelle A04-1 und Prozedur in Tabelle A04-4

DRG A04C**Knochenmarktransplantation / Stammzelltransfusion, allogene, ausser bei Plasmazytom, ohne In-vitro-Aufbereitung, HLA-identisch**

Keine Hauptdiagnose in Tabelle A04-1

DRG A04D**Knochenmarktransplantation / Stammzelltransfusion, allogene, bei Plasmazytom****Hauptdiagnose A04-1**

C90.00	Plasmazytom [Multiples Myelom]: Ohne Angabe einer kompl Remission	C90.11	Plasmazellenleukämie: In kompletter Remission
C90.01	Plasmazytom [Multiples Myelom]: In kompletter Remission	C90.20	Plasmazytom, extramedullär: Oh Angabe einer kompl Remiss
C90.10	Plasmazellenleukämie: Ohne Angabe einer kompl Remission	C90.21	Plasmazytom, extramedullär: In kompletter Remission

Prozedur A04-2

41.02.11↔	TrPI allo KM SZ n-HLA-id In-vitr-Auf Diff 1 AG v Sp	41.05.11↔	Allo hämat SZ TrPI, n-HLA-id, oh in-vitr-Aufb n v Sp
41.02.12↔	TrPI allo KM SZ n-HLA-id In-vitr-Auf Diff 2-3 AG v Sp	41.05.21↔	SZ-TX, allog, HLA-id, m in-vitro, verw
41.02.21↔	TrPI allo KM SZ n-HLA-id In-vitr-Auf AG n v Sp	41.05.31↔	SZ-TX, allog, HLA-id, oh in-vitr-Aufb n v Sp
41.02.31↔	TrPI allo KM SZ HLA-ident In-vitr-Auf AG verw Spen	41.05.41↔	Allog periph hämatop Stammztl, Ni HLAident, Fremdbezug
41.02.41↔	TrPI allo KM SZ HLA-ident In-vitr-Auf AG n verw Sp	41.05.51↔	Allog periph hämatop Stammzellen, HLAident, Fremdbezug
41.03.01↔	TrPI allo KM SZ n-HLA-ident oh In-vitr-Auf AG v Sp	41.08.01↔	TrPI allo häm SZ n-HLA-id In-vitr-Auf Diff 1 AG v Sp
41.03.11↔	TrPI allo KM SZ n-HLA-id oh In-vitr-Auf AG n v Sp	41.08.02↔	TrPI allo häm SZ n-HLA-id I-vit-Auf Diff 2-3 AG v Sp
41.03.21↔	TrPI allo KM SZ HLA-ident oh In-vitr-Auf AG v Sp	41.08.11↔	TrPI allo häm SZ n-HLA-id I-vi-Au n v Sp
41.03.31↔	TrPI allo KM SZ HLA-ident oh In-vitr-Auf AG n v Sp	41.08.21↔	TrPI allo häm SZ HLA-id I-vi-Au v Sp
41.05.01↔	Allo hämatop SZ TrPI, n-HLA-id, oh in-vitr-Aufb v Sp	41.08.31↔	TrPI allo häm SZ HLA-id I-vi-Au nv Sp

Prozedur A04-3

41.02.11↔	TrPI allo KM SZ n-HLA-id In-vitr-Auf Diff 1 AG v Sp	41.08.01↔	TrPI allo häm SZ n-HLA-id In-vitr-Auf Diff 1 AG v Sp
41.02.12↔	TrPI allo KM SZ n-HLA-id In-vitr-Auf Diff 2-3 AG v Sp	41.08.02↔	TrPI allo häm SZ n-HLA-id I-vit-Auf Diff 2-3 AG v Sp
41.02.21↔	TrPI allo KM SZ n-HLA-id In-vitr-Auf AG n v Sp	41.08.11↔	TrPI allo häm SZ n-HLA-id I-vi-Au n v Sp
41.02.31↔	TrPI allo KM SZ HLA-ident In-vitr-Auf AG verw Spen	41.08.21↔	TrPI allo häm SZ HLA-id I-vi-Au v Sp
41.02.41↔	TrPI allo KM SZ HLA-ident In-vitr-Auf AG n verw Sp	41.08.31↔	TrPI allo häm SZ HLA-id I-vi-Au nv Sp

Prozedur A04-4

41.03.01↔	TrPI allo KM SZ n-HLA-ident oh In-vitr-Auf AG v Sp	41.05.11↔	Allo hämat SZ TrPI, n-HLA-id, oh in-vitr-Aufb n v Sp
41.03.11↔	TrPI allo KM SZ n-HLA-id oh In-vitr-Auf AG n v Sp	41.05.41↔	Allog periph hämatop Stammztl, Ni HLAident, Fremdbezug
41.05.01↔	Allo hämatop SZ TrPI, n-HLA-id, oh in-vitr-Aufb v Sp		

ADRG A05**Herz- oder Lungentransplantation**

Prozedur in Tabelle A05-1 oder Prozedur in Tabelle A05-2

DRG A05A**Herz- oder Lungentransplantation mit Beatmung > 179 Stunden oder Alter < 16 Jahre**

Dauer der maschinellen Beatmung > 179 Stunden oder Alter < 16 Jahre

DRG A05B**Herz- oder Lungentransplantation ohne Beatmung > 179 Stunden, Alter > 15 Jahre****Prozedur A05-1**

33.6x.00↔	Kombinierte Herz-Lungentransplantation, n.n.bez.	37.51.10↔	Herztransplantation
33.6x.10↔	Komb HerzLungenRetx während dess stationären Aufnh	37.51.20↔	Herz-Retransplantation während desselben stationären Aufenthalts
33.6x.99↔	Kombinierte Herz-Lungentransplantation, sonstige	37.51.99↔	Herztransplantation, sonstige
37.51.00↔	Herztransplantation, n.n.bez.		

Prozedur A05-2

33.50↔	Lungentransplantation, n.n.bez.	33.52↔	Beidseitige Lungentransplantation
33.51↔	Einseitige Lungentransplantation	33.53↔	LungenRetransplantation während dess stationären Aufnh

ADRG A06**Beatmung > 499 Stunden und Transplantation von Leber, Lunge, Herz und Knochenmark oder Stammzelltransfusion oder Beatmung > 1499 Stunden**

Dauer der maschinellen Beatmung > 499 Stunden und mindestens eine Prozedur in Tabelle A06-1 oder Dauer der maschinellen Beatmung > 1499 Stunden

DRG A06Z**Beatmung > 499 Stunden und Transplantation von Leber, Lunge, Herz und Knochenmark oder Stammzelltransfusion oder Beatmung > 1499 Stunden****Prozedur A06-1**

33.50↔	Lungentransplantation, n.n.bez.	41.05.11↔	Allo hämat SZ TrPI, n-HLA-id, oh in-vitr-Aufb n v Sp
33.51↔	Einseitige Lungentransplantation	41.05.21↔	SZ-TX, allog, HLA-id, m in-vitro, verw
33.52↔	Beidseitige Lungentransplantation	41.05.31↔	SZ-TX, allog, HLA-id, oh in-vitr-Aufb n v Sp
33.53↔	LungenRetransplantation während dess stationären Aufnh	41.05.41↔	Allog periph hämatop Stammztl, Ni HLAident, Fremdbezug
33.6x.00↔	Kombinierte Herz-Lungentransplantation, n.n.bez.	41.05.51↔	Allog periph hämatop Stammzellen, HLAident, Fremdbezug
33.6x.10↔	Komb HerzLungenRetx während dess stationären Aufnh	41.06.00↔	Nabelschnurblut-Stammzell-Transplantation, n.n.bez.
33.6x.99↔	Kombinierte Herz-Lungentransplantation, sonstige	41.06.01↔	Transfusion von Nabelschnurblutstammzellen allogen unverwandt
37.51.00↔	Herztransplantation, n.n.bez.	41.06.02↔	Transfusion von Nabelschnurblutstammzellen autogen
37.51.10↔	Herztransplantation	41.06.03↔	Transfusion von Nabelschnurblutstammzellen allogen verwandt
37.51.20↔	Herz-Retransplantation während desselben stationären Aufenthalts	41.06.04↔	Transfusion von Nabelschnurblutstammzellen, allogen, Fremdbezug
37.51.99↔	Herztransplantation, sonstige	41.07.01↔	Autologe hämatop SZ TrPI, na in-vitro-Aufbereit
41.00.00↔	Transplantation von Knochenmark Stammzellen n.n.bez.	41.07.02↔	Autol hämatop SZ TrPI, SZSupport na Chemother
41.00.05↔	Transplantation von Knochenmarkstammzellen, Fremdbezug	41.08.01↔	TrPI allo häm SZ n-HLA-id In-vitr-Auf Diff 1 AG v Sp
41.00.09↔	Sonstige Transplantation von Knochenmark Stammzellen	41.08.02↔	TrPI allo häm SZ n-HLA-id I-vit-Auf Diff 2-3 AG v Sp
41.00.11↔	STBoost na erf TrPI hämatop SZ, oh In-vitro-Aufb	41.08.11↔	TrPI allo häm SZ n-HLA-id I-vi-Au n v Sp
41.00.18↔	STBoost na erf TrPI hämatop SZ, na In-vitro-Aufb	41.08.21↔	TrPI allo häm SZ HLA-id I-vi-Au v Sp
41.01.01↔	TrPI von Knochenm SZ, autolog, oh In-vitro-Aufb	41.08.31↔	TrPI allo häm SZ HLA-id I-vi-Au nv Sp
41.02.11↔	TrPI allo KM SZ n-HLA-id In-vitr-Auf Diff 1 AG v Sp	41.09.01↔	TrPI Knochenm SZ, autolog, na In-vitro-Aufbereit
41.02.12↔	TrPI allo KM SZ n-HLA-id In-vitr-Auf Diff 2-3 AG v Sp	50.51.00↔	Auxiliäre Lebertransplantation, n.n.bez.
41.02.21↔	TrPI allo KM SZ n-HLA-id In-vitr-Auf AG n v Sp	50.51.10↔	Aux Lebtx, Aux LebRetx während dess stat Aufnh
41.02.31↔	TrPI allo KM SZ HLA-ident In-vitr-Auf AG verw Spen	50.51.99↔	Auxiliäre Lebertransplantation, sonstige
41.02.41↔	TrPI allo KM SZ HLA-ident In-vitr-Auf AG n verw Sp	50.59.00↔	Sonstige Lebertransplantation, n.n.bez.
41.03.01↔	TrPI allo KM SZ n-HLA-ident oh In-vitr-Auf AG v Sp	50.59.10↔	Sonstige Lebtx, Lebtx, gesamtes Organ
41.03.11↔	TrPI allo KM SZ n-HLA-id oh In-vitr-Auf AG n v Sp	50.59.11↔	Sonstige Lebertransplantation, Lebertransplantation, Split-Leber
41.03.21↔	TrPI allo KM SZ HLA-ident oh In-vitr-Auf AG v Sp	50.59.20↔	S Lbrtx, LbRtx, gsmts Orgn, währ dss stt Afnh
41.03.31↔	TrPI allo KM SZ HLA-ident oh In-vitr-Auf AG n v Sp	50.59.21↔	So Lebtx, LebRetx, SplitLeb, währ dess stat Aufnh
41.04.01↔	Autolog hämatop SZ TrPI, ohne in-vitro-Aufbereitung	50.59.99↔	Sonstige Lebertransplantation, sonstige
41.05.01↔	Allo hämatop SZ TrPI, n-HLA-id, oh in-vitr-Aufb v Sp		

ADRG A07**Beatmung > 499 und < 1500 Stunden oder andere aufwendige Konstellationen**

Dauer der maschinellen Beatmung > 499 Stunden oder (Definition der Basis-DRG A11 oder Definition der Basis-DRG A13 oder Definition der Basis-DRG A36) und Prozedur in Tabelle A07-1 und Prozedur in Tabelle A07-2 und Vierzeitige bestimmte OR-Prozeduren

DRG A07A**Beatmung > 499 und < 1500 Stunden mit komplexer OR-Prozedur oder Polytrauma oder komplexer Vakuumbehandlung, mit hochkomplexem Eingriff oder intensivmedizinischer Komplexbehandlung > 3430 / 3680 Aufwandspunkte**

(Komplexe OR-Prozeduren oder Polytrauma oder mindestens eine Prozedur in Tabelle A07-3 oder Prozedur in Tabelle A07-1 und Prozedur in Tabelle A07-2 und Vierzeitige bestimmte OR-Prozeduren) und mindestens eine Prozedur in Tabelle A07-4

DRG A07B**Beatmung > 499 und < 1500 Stunden mit komplexer OR-Prozedur oder Polytrauma oder komplexer Vakuumbehandlung, oder Alter < 16 Jahre**

(Komplexe OR-Prozeduren oder Polytrauma oder mindestens eine Prozedur in Tabelle A07-3 oder Prozedur in Tabelle A07-1 und Prozedur in Tabelle A07-2 und Vierzeitige bestimmte OR-Prozeduren) und (Komplizierende Prozeduren Prä-MDC oder Polytrauma oder Alter < 16 Jahre oder Prozedur in Tabelle A07-1 und Prozedur in Tabelle A07-2 und Vierzeitige bestimmte OR-Prozeduren) oder Alter < 16 Jahre

DRG A07C**Beatmung > 499 und < 1500 Stunden mit komplexer OR-Prozedur oder mit intensivmedizinischer Komplexbehandlung > 2058 / 2208 Punkte, Alter > 15 Jahre**

Komplexe OR-Prozeduren oder Polytrauma oder mindestens eine Prozedur in Tabelle A07-3 oder Prozedur in Tabelle A07-1 und Prozedur in Tabelle A07-2 und Vierzeitige bestimmte OR-Prozeduren oder mindestens eine Prozedur in Tabelle A07-5

DRG A07D**Beatmung > 499 und < 1500 Stunden ohne komplexe OR-Prozedur, ohne intensivmedizinische Komplexbehandlung > 2058 / 2208 Aufwandspunkte, Alter > 15 Jahre****Prozedur A07-1**

86.88.50↔ Anl o Wchs e Syst z Vkuumvrs, tiefr, an Knch u Gl d Extrm
86.88.51↔ Anl o Wchs e Syst z Vkuumvrs, tiefr, an Thr, Mdst u Strn
86.88.52↔ Anl o Wechsel e Syst zur Vakuumversiegelung, a off Abd

86.88.53↔ Anl o Wechsel e Syst zur Vakuumversiegelung, endorektal
86.88.59↔ Anl o Wchs e Syst z Vkuumvrs, an Haut u Unth o snst Lk

Prozedur A07-2

93.57.12↔ Kont Sogbehandlung b e Vakuumversiegelung, 8 Tag u läng

Prozedur A07-3

39.65.10↔ Extrakorp Membrox (ECMO): Dauer d Bhdl n.n.bez.
39.65.11↔ Extrakorp Membrox (ECMO): Dauer d Bhdl bis unt 48 Std
39.65.12↔ Extrkrp Mmbrxy (ECMO): Dauer d Bhdl 48 bs unt 96 Std
39.65.13↔ Extrakorp Membrox (ECMO): Dauer d Bhdl: mehr Stunden
39.65.20↔ Prä-ECMO-Therapie
39.65.40↔ Extrakorporale Lungenunterstützung, pumpenlos (PECLA)
39.65.50↔ Anw e min HerzLungenMaschine: Dauer d Bhdl n.n.bez.
39.65.51↔ Anw e mn HzLngnMschn: Dauer d Bhdl bs unt 48 Std
39.65.52↔ Anw e mn HzLngnMschn: Dauer d Bhdl 48 bs unt 96 Std
39.65.59↔ Anw e min HerzLungenMaschine: Dauer d Bhdl: mehr Std
46.97.00↔ Darmtransplantation, n.n.bez.
46.97.10↔ Darmtransplantation, DünndRetx während dess stat Aufnh
46.97.99↔ Darmtransplantation, sonstige
52.80↔ Pankreastransplantation, n.n.bez.

52.82↔ Homotransplantat des Pankreas
52.83.00↔ Heterotransplantat des Pankreas, n.n.bez.
52.83.10↔ Htrtx d Pnkr, Rtx e Pnkreasgmnts währ dss stt Afnh
52.83.11↔ Heterotx d Pankr, Retx d Pankr während dess stat Aufnh
52.83.99↔ Heterotransplantat des Pankreas, sonstige
52.84↔ Autotransplantation von Langerhans-Zellen
52.85↔ Alлотransplantation von Langerhans-Zellen
52.86↔ Transplantation von Langerhans-Zellen, nicht näher bezeichnet
55.69.00↔ Sonstige Nierentransplantation, n.n.bez.
55.69.10↔ Sonstige Nierentransplantation, allogon
55.69.20↔ Sonstige Nierentransplantation, syngen
55.69.30↔ Sonstige Nierentransplantation, En-bloc-Transplantat
55.69.40↔ So Nierentx, NierenRetx während dess stationären Aufnh
55.69.99↔ Sonstige Nierentransplantation, sonstige

Prozedur A07-4

00.50.00↔ Implnt e Rsynchrhrzsm oh Ang v Df, kmpl Syst [CRTP], n.n.bz.
00.50.10↔ Implnt e Rsynschrtm oh Abgbn v Df m d Mögl d Frnüb (CRTP)
00.50.51↔ Synchronisationssystem, liVent, 2-Kammer
00.50.52↔ Synchronisationssystem, liVent, 3-Kammer
00.50.99↔ Implnt e Rsynchrhrzsm oh Ang v Df, kmpl Syst [CRTP], S
00.51.00↔ Implant e Resynchrdfibr, kompl Syst [CRTD], n.n.bez.
00.51.10↔ Implnt e Rsynchrstionsdfbrlrlt m d Mögl d Frnüb (CRTD)
00.51.99↔ Implant e Resynchrdfibr, kompl System [CRTD], So
00.53.00↔ Implnt o Erstz nr d Plsgnr e Rsynchrzschrm [CRTP], n.n.bz.
00.53.11↔ Systemumstellung b ResynchrstionsHerzschrm [CRTP]
00.53.99↔ Implnt o Erstz nr d Plsgnr e Rsynchrzschrm [CRTP], S
00.54.00↔ Implnt o Erstz nr d Plsgnr e Resynchrdfbr [CRTD], n.n.bz.
00.54.10↔ Implant nur d Pulsgener e Resynchrdfibr [CRTD]
00.54.11↔ Systemumstellung bei Resynchrstionsdefibrillator [CRT-D]
00.54.12↔ Ersetz nur d Pulsgener e Resynchrdfibr [CRTD]
00.54.99↔ Implnt o Erstz nr d Plsgnr e Resynchrdfbr [CRTD], S
34.03↔ Rethorakotomie
35.10↔ ValvPlast am off Herz, ohne Ersatz, Klap nicht bez
35.11.00↔ Valvuloplastik d Aortklapp a off Herz, oh Ers, n.n.bez.
35.11.10↔ Valvulotomie der Aortenklappe am offenen Herzen
35.11.20↔ Rk d Artklp a off Herz, oh Ers, b kng Klppnm d Hz
35.11.99↔ Valvuloplastik d Aortklapp a off Herz, oh Ers, sonstige
35.12.00↔ Valvuloplastik d Mitralkl a off Herz, oh Ers, n.n.bez.
35.12.10↔ Valvulotomie der Mitralklappe am offenen Herzen
35.12.11↔ Segelrekonstruktion der Mitralklappe am offenen Herzen
35.12.20↔ Rk d Mtrkl a off Herz, oh Ers, b kng Klppnm d Hz
35.12.99↔ Valvuloplastik d Mitralkl a off Herz, oh Ers, sonstige
35.13.00↔ Valvuloplastik d Pulmklapp a off Herz, oh Ers, n.n.bez.
35.13.10↔ Valvulotomie der Pulmonalklappe am offenen Herzen

35.13.20↔ Rk d Plmkklp a off Herz, oh Ers, b kng Klppnm d Hz
35.13.99↔ Valvuloplastik d Pulmklapp a off Herz, oh Ers, sonstige
35.14.00↔ Valvplast d Trikusklap a off Herz, oh Ers, n.n.bez.
35.14.10↔ Valvulotomie der Trikuspidalklappe am offenen Herzen
35.14.11↔ Segelrekonstruktion der Trikuspidalklappe am offenen Herzen
35.14.20↔ Rk d Trksklp a off Herz, oh Ers, b kng Klppnm d Hz
35.14.99↔ Valvuloplastik d Trikusklap a off Herz, oh Ers, So
35.19.00↔ Valvuloplastik a off Herz, oh Ers, So Klap, n.n.bez.
35.19.10↔ Rk e AVKlp a off Herz, oh Ers, b kng Klppnm d Hz
35.19.11↔ Rk e Trncsklp a off Herz, oh Ers, b kng Klppnm d Hz
35.19.99↔ Valvuloplastik a off Herz, oh Ers, So Klap, So
35.20↔ Herzklappenersatz, Klappe nicht bezeichnet
35.21.00↔ Aortenklappenersatz mit Graft, n.n.bez.
35.21.10↔ Aortenklappenersatz mit Graft, Bioprothese
35.21.20↔ Implant e klappentragenden Gefprothese, biol Aortklapp
35.21.99↔ Aortenklappenersatz mit Graft, sonstige
35.22.00↔ Sonstiger Aortenklappenersatz, n.n.bez.
35.22.10↔ Minimal-invasive Implantation einer Aortenklappe, n.n.bez.
35.22.11↔ Minimal-invasive Implantation einer Aortenklappe, transapikal
35.22.19↔ Minimal-invasive Implantation einer Aortenklappe, sonstige
35.22.20↔ Aortenklappenersatz durch Autotransplantation [Ross-Operation]
35.22.30↔ Implant e klappentr Gefprothese, mechanische Aortklapp
35.22.99↔ Sonstiger Aortenklappenersatz, sonstige
35.23↔ Mitralklappenersatz mit Graft
35.24↔ Sonstiger Mitralklappenersatz
35.25.00↔ Pulmonalklappenersatz mit Graft, n.n.bez.
35.25.10↔ Pulmonalklappenersatz mit Graft, Bioprothese
35.25.20↔ Implant e klappentr Gefprothese, biol Pulmonalklappe

35.25.99↔	Pulmonalklappenersatz mit Graft, sonstige	37.83.20↔	Systemst von Eink o Dreiksys auf Zweikammersystem
35.26.00↔	Sonstiger Pulmonalklappenersatz, n.n.bez.	37.83.99↔	Erstimplantation eines Zweikammer-Schrittmachers, sonstige
35.26.10↔	Minimal-invasive Implantation einer Pulmonalklappe, n.n.bez.	37.87.00↔	Ersetzen jeglichen Zweikammer-Schrittmachertypes, n.n.bez.
35.26.19↔	Minimal-invasive Implantation einer Pulmonalklappe, sonstige	37.87.10↔	Aggregatwechsel jeglichen Zweikammer-Schrittmachertypes
35.26.20↔	Implant e klappentr Gefprothese, Mech Pulmonalklappe	37.87.20↔	Agg und Sondenwechsel jegl ZweikammerSchrittmtypt
35.26.99↔	Sonstiger Pulmonalklappenersatz, sonstige	37.87.99↔	Ersetzen jeglichen Zweikammer-Schrittmachertypes, sonstiges
35.27↔	Trikuspidalklappenersatz mit Graft	37.88.00↔	Implant e Dreikschrittm (biventr Stimulation), n.n.bez.
35.28↔	Sonstiger Trikuspidalklappenersatz	37.88.10↔	Implnt e Dreikschrittm (bvnttr Stml) m d Mögl d Frnüb
35.29.00↔	Herzklappenersatz, sonstige Klappe, n.n.bez.	37.88.99↔	Implant e Dreikschrittm (biventr Stimulation), sonstige
35.29.10↔	Ers d AVKlappe b kongenitalen Klappenanomalien d Herz	37.89.20↔	Systemst v EinkamSyst auf 2 resp. Dreiksys, n.n.bez.
35.29.20↔	Ers d TruncusKlap b kongenitalen Klappanom d Herz	37.89.21↔	Systemumstellung von Einkammersystem auf Zweikammersystem
35.29.99↔	Herzklappenersatz, sonstige Klappe, sonstige	37.89.22↔	Systemumstellung von Einkammersystem auf Dreikammersystem
35.31↔	Papillarmuskeloperation	37.89.23↔	Systemumstellung von Zweikammersystem auf Dreikammersystem
35.32↔	Sehnenfaden-Operation	37.89.29↔	Systemst von EinkamSyst auf 2 resp. Dreiksys, So
35.33.00↔	Anuloplastik, n.n.bez.	37.94.00↔	Implantation oder Ersetzen eines Defibrillators, n.n.bez.
35.33.10↔	Anuloplastik der Mitralklappe, n.n.bez.	37.94.01↔	Implantation eines Defibrillators mit Einkammer-Stimulation
35.33.11↔	Anuloplastik der Mitralklappe, offen	37.94.02↔	Implantation eines Defibrillators mit Zweikammer-Stimulation
35.33.19↔	Anuloplastik der Mitralklappe, sonstige	37.94.03↔	Implantation eines Defibrillators, biventr
35.33.99↔	Anuloplastik, sonstige	37.94.04↔	ImplntDfzsätzlchm Drcksnsrchtv Mssngchtsvntklärm Drcks
35.34↔	Infundibulektomie	37.94.10↔	Ersetzen eines Defibrillators, n.n.bez.
35.35.00↔	Operationen an den Trabeculae carneae cordis, n.n.bez.	37.94.11↔	Ersetzen eines Defibrillators mit Einkammer-Stimulation
35.35.10↔	Subvalvuläre fibröse o muskuläre Res an d Aortklapp	37.94.12↔	Ersetzen eines Defibrillators mit Zweikammer-Stimulation
35.35.99↔	Operationen an den Trabeculae carneae cordis, sonstige	37.94.19↔	Ersetzen eines Defibrillators, sonstige
35.39.00↔	Op an and an d Herzkl angrenz Strukturen, n.n.bez.	37.94.20↔	Systemst e Herzschr m auf Defi m EinkStimul, n.n.bez.
35.39.10↔	Supravalvuläre Resektion, Herzklappe, n.n.bez.	37.94.21↔	Systemumstellung e Herzschr m auf Defi m EinkStimul
35.39.11↔	Supravalvuläre Resektion, Aortenklappe	37.94.22↔	Systemst e Herzschr m o Defi auf Defi m ZweikStimul
35.39.12↔	Supravalvuläre Resektion, Pulmonalklappe	37.94.29↔	Systemst e Herzschr m o Df auf Df m bvnttr Stml, S
35.39.19↔	Supravalvuläre Resektion, sonstige Herzklappe	37.94.99↔	Implnt o Erstz e tt autm Krdivotr / DfSyst [AICD], S
35.39.99↔	Op an and an d Herzkl angrenz Strukturen, sonstige	37.96↔	Implant nur des Pulsgener e autom Kardiov/Defibr
35.43.00↔	Vergröss e besteh Ventrikelseptumdefektes, n.n.bez.	37.98.00↔	Ersetz nur d Pulsgener e autom Kardiov/Defi, n.n.bez.
35.43.10↔	Vergröss e besteh Ventrikelseptumdefektes, off Tech	37.98.10↔	Erstz nr d Plsgnr e autm Krdivo/Df m EnkStml
35.43.99↔	Vergrosserung e besteh Ventrikelseptumdefektes, So	37.98.11↔	Erstz nr d Plsgnr e autm Krdivo/Df m Zweikmmrstmlltion
35.50↔	Korr von nicht näher bez HerzseptDef mit Prothese	37.98.12↔	Erstz nr d Plsgnr e autm Krdivo/Df m bvnttr Stml
35.51↔	Korr eines VHSeptDef mit Prothese, offene Technik	37.98.99↔	Ersetz nur d Pulsgener e autom Kardiov/Defi, sonstige
35.53↔	Korrektur Ventrikelseptumdefekt mit Prothese, offener Zugang	37.99.21↔	Korrektur eines Double-outlet-right-ventricle vom Fallot-Typ
35.54↔	Korrektur von Endokardkissendefekten (AV-Kanal) mit Prothese	37.99.22↔	Korrektur eines sonstigen Double-outlet-right-ventricle
35.60↔	Korr eines nicht bez HerzseptDef mit Bio-Graft	37.99.23↔	Op an e funktionell/morphologisch univentrikulären Herz
35.61↔	Korrektur eines Vorhofseptumdefektes mit Bio-Graft	37.99.24↔	Korrektur eines Cor triatriatum
35.62↔	Korrektur eines Ventrikelseptumdefektes mit Bio-Graft	37.99.25↔	Korrektur eines Absent Pulmonary Valve Syndrom
35.63↔	Korrektur von Endokardkissendefekten (AV-Kanal) mit Bio-Graft	39.21.00↔	Anastomose von der V. cava zur A. pulmonalis, n.n.bez.
35.70↔	So ni näher bez Korr von ni näher bez HerzseptDef	39.21.10↔	GlennOp an e funktionell/morphologisch univentr Herz
35.71↔	Sonstige nicht näher bez Korrektur eines VHSeptDef	39.21.99↔	Anastomose von der V. cava zur A. pulmonalis, sonstige
35.72.00↔	Korrektur eines Ventrikelseptumdefektes, n.n.bez.	39.73.00↔	Endovask Implant e Graft an d thorakalen Aort, n.n.bez.
35.72.10↔	Verschluss eines erworbenen Ventrikelseptumdefektes	39.73.10↔	Endvsk Implnt e Grfts i d Art thrcc, oh Fnstr o Seitn
35.72.99↔	Korrektur eines Ventrikelseptumdefektes, sonstige	39.73.11↔	Endvsk Implnt e Grfts i d Art thrcc, m Fnstr o Seitn
35.73↔	So u ni näh bez Korr v Endokardkissendef (AV-Kan)	39.73.20↔	Endovask Implant e Grafts i d Aort thoracoabdominalis
35.81↔	Totalkorrektur einer Fallot-Tetralogie	39.73.99↔	Endovask Implant e Graft an d thorakalen Aort, sonstige
35.82↔	Totalkorrektur von total falsch mündenden Pulmonalvenen	46.97.00↔	Darmtransplantation, n.n.bez.
35.83↔	Totale Rekonstruktion des Truncus arteriosus	46.97.10↔	Darmtransplantation, DünndRetx während dess stat Aufnh
35.84↔	Totalkorr d Transp d gross Gef, ni andorts klass	46.97.99↔	Darmtransplantation, sonstige
35.91↔	Interatriale Transposition des venösen Rückflusses	52.80↔	Pankreastransplantation, n.n.bez.
35.92↔	Erzeug eines Cond v rechtem Ventr und PulmonArt	52.82↔	Homotransplantat des Pankreas
35.93↔	Erzeugen eines Conduits zwischen linkem Ventrikel und Aorta	52.83.00↔	Heterotransplantat des Pankreas, n.n.bez.
35.94↔	Erzeugen eines Conduits zwischen Vorhof und Pulmonalarterie	52.83.10↔	Htrtx d Pnkr, Rtx e Pnkreasgmnts währ dss stt Afnh
35.95.00↔	Revision einer Korrekturoperation am Herzen, n.n.bez.	52.83.11↔	Heterotx d Pankr, Retx d Pankr während dess stat Aufnh
35.95.10↔	Prothesenrefixation eines Herzklappenersatzes, n.n.bez.	52.83.99↔	Heterotransplantat des Pankreas, sonstige
35.95.11↔	Prothesenrefixation eines Aortenklappenersatzes	52.84↔	Autotransplantation von Langerhans-Zellen
35.95.12↔	Prothesenrefixation eines Mitralklappenersatzes	52.85↔	Allotransplantation von Langerhans-Zellen
35.95.13↔	Prothesenrefixation eines Pulmonalklappenersatzes	52.86↔	Transplantation von Langerhans-Zellen, nicht näher bezeichnet
35.95.14↔	Prothesenrefixation eines Trikuspidalklappenersatzes	55.69.00↔	Sonstige Nierentransplantation, n.n.bez.
35.95.19↔	Prothesenrefixation eines Herzklappenersatzes, sonstige	55.69.10↔	Sonstige Nierentransplantation, allogen
35.95.99↔	Revision einer Korrekturoperation am Herzen, sonstige	55.69.20↔	Sonstige Nierentransplantation, syngen
36.99.10↔	Intrakoronare Stammzelltherapie, n.n.bez.	55.69.30↔	Sonstige Nierentransplantation, En-bloc-Transplantat
36.99.11↔	Intrakor Stammzth oh Anr v Stammzfrakt o kult Verm	55.69.40↔	So Nierentx, NierenRetx während dess stationären Aufnh
36.99.12↔	Intrakor Stammzth m Anr v Stammzfrakt o kult Vermehrung	55.69.99↔	Sonstige Nierentransplantation, sonstige
36.99.19↔	Intrakoronare Stammzelltherapie, sonstige	89.13.35‡↔	Intensivmed Komplexbeh 3681 bis 4600 P
37.83.00↔	Erstimplantation Zweikammer-SM, 1 Sonde	89.13.36‡↔	Intensivmed Komplexbeh 4601 bis 5520 P
37.83.10↔	Erstimplantation Zweikammer-SM, ohne antitachy		
37.83.11↔	Erstimplantation Zweikammer-SM, mit antitachy		
37.83.12↔	Erstimpl e ZweikammerSchrittmachers m d Mögl d Fernüb		

89.13.37†↔ Intensivmed Komplexbeh 5521 bis 7360 P
 89.13.38†↔ Intensivmed Komplexbeh 7361 bis 9200 P
 89.13.39†↔ Intensivmed Komplexbeh 9201 bis 11040 P
 89.13.40†↔ Intensivmed Komplexbeh 11041 bis 13800 P
 89.13.41†↔ Intensivmed Komplexbeh 13801 bis 16560 P
 89.13.42†↔ Intensivmed Komplexbeh 16561 bis 19320 P
 89.13.43†↔ Intensivmed Komplexbeh 19321 und mehr P
 89.13.73†↔ Intmd Kmplbh i Knds (Bssprz), 3431 bis 3920 Afwpkt
 89.13.74†↔ Intmd Kmplbh i Knds (Bssprz), 3921 bis 4410 Afwpkt
 89.13.75†↔ Intmd Kmplbh i Knds (Bssprz), 4411 bis 4900 Afwpkt

89.13.76†↔ Intmd Kmplbh i Knds (Bssprz), 4901 bis 5880 Afwpkt
 89.13.77†↔ Intmd Kmplbh i Knds (Bssprz), 5881 bis 6860 Afwpkt
 89.13.78†↔ Intmd Kmplbh i Knds (Bssprz), 6861 bis 7840 Afwpkt
 89.13.79†↔ Intmd Kmplbh i Knds (Bssprz), 7841 bis 9800 Afwpkt
 89.13.80†↔ Intmd Kmplbh i Knds (Bssprz), 9801 bis 11760 Afwpkt
 89.13.81†↔ Intmd Kmplbh i Knds (Bssprz), 11761 bis 13720 Afwpkt
 89.13.82†↔ Intmd Kmplbh i Knds (Bssprz), 13721 bis 16660 Afwpkt
 89.13.83†↔ Intmd Kmplbh i Knds (Bssprz), 16661 bis 19600 Afwpkt
 89.13.84†↔ Intmd Kmplbh i Knds (Bssprz), 19601 u mhr Afwpkt

Prozedur A07-5

89.13.31†↔ Intensivmed Komplexbeh 2209 bis 2484 P
 89.13.32†↔ Intensivmed Komplexbeh 2485 bis 2760 P
 89.13.33†↔ Intensivmed Komplexbeh 2761 bis 3220 P
 89.13.34†↔ Intensivmed Komplexbeh 3221 bis 3680 P
 89.13.35†↔ Intensivmed Komplexbeh 3681 bis 4600 P
 89.13.36†↔ Intensivmed Komplexbeh 4601 bis 5520 P
 89.13.37†↔ Intensivmed Komplexbeh 5521 bis 7360 P
 89.13.38†↔ Intensivmed Komplexbeh 7361 bis 9200 P
 89.13.39†↔ Intensivmed Komplexbeh 9201 bis 11040 P
 89.13.40†↔ Intensivmed Komplexbeh 11041 bis 13800 P
 89.13.41†↔ Intensivmed Komplexbeh 13801 bis 16560 P
 89.13.42†↔ Intensivmed Komplexbeh 16561 bis 19320 P
 89.13.43†↔ Intensivmed Komplexbeh 19321 und mehr P
 89.13.69†↔ Intmd Kmplbh i Knds (Bssprz), 2059 bis 2352 Afwpkt
 89.13.70†↔ Intmd Kmplbh i Knds (Bssprz), 2353 bis 2646 Afwpkt

89.13.71†↔ Intmd Kmplbh i Knds (Bssprz), 2647 bis 2940 Afwpkt
 89.13.72†↔ Intmd Kmplbh i Knds (Bssprz), 2941 bis 3430 Afwpkt
 89.13.73†↔ Intmd Kmplbh i Knds (Bssprz), 3431 bis 3920 Afwpkt
 89.13.74†↔ Intmd Kmplbh i Knds (Bssprz), 3921 bis 4410 Afwpkt
 89.13.75†↔ Intmd Kmplbh i Knds (Bssprz), 4411 bis 4900 Afwpkt
 89.13.76†↔ Intmd Kmplbh i Knds (Bssprz), 4901 bis 5880 Afwpkt
 89.13.77†↔ Intmd Kmplbh i Knds (Bssprz), 5881 bis 6860 Afwpkt
 89.13.78†↔ Intmd Kmplbh i Knds (Bssprz), 6861 bis 7840 Afwpkt
 89.13.79†↔ Intmd Kmplbh i Knds (Bssprz), 7841 bis 9800 Afwpkt
 89.13.80†↔ Intmd Kmplbh i Knds (Bssprz), 9801 bis 11760 Afwpkt
 89.13.81†↔ Intmd Kmplbh i Knds (Bssprz), 11761 bis 13720 Afwpkt
 89.13.82†↔ Intmd Kmplbh i Knds (Bssprz), 13721 bis 16660 Afwpkt
 89.13.83†↔ Intmd Kmplbh i Knds (Bssprz), 16661 bis 19600 Afwpkt
 89.13.84†↔ Intmd Kmplbh i Knds (Bssprz), 19601 u mhr Afwpkt



ADRG A11 Beatmung > 249 und < 500 Stunden

Dauer der maschinellen Beatmung > 249 Stunden und Dauer der maschinellen Beatmung < 500 Stunden und MDC ist ungleich 22

DRG A11A Beatmung > 249 und < 500 Stunden mit hochkompl. Eingriff oder intensivmed. Komplexbeh. > 1470 / 1656 Punkte oder mit Eingriff bei angeb. Fehlbg., Alter < 2 J. oder mit best. OR-Proz. und kompliz. Proz., mit intensivmed. Komplexbeh. > 1470 / 1656 P. oder Alter < 16 J.

(Komplexe OR-Prozeduren oder mindestens eine Prozedur in Tabelle A11-3) und (mindestens eine Prozedur in Tabelle A11-4 oder (Prozedur in Tabelle A11-5 oder Komplizierende Prozeduren Prä-MDC) und Alter < 2 Jahre und Prozedur in Tabelle A11-6) oder Komplizierende Prozeduren Prä-MDC und Bestimmte OR-Prozeduren und (mindestens eine Prozedur in Tabelle A11-7 oder Alter < 16 Jahre)

DRG A11B Beatmung > 249 und < 500 Stunden mit komplexer OR-Prozedur, ohne hochkomplexen Eingriff, ohne intensivmedizinische Komplexbehandlung > 1470 / 1656 Punkte, ohne komplizierende Prozeduren

Komplexe OR-Prozeduren oder mindestens eine Prozedur in Tabelle A11-3

DRG A11C Beatmung > 249 und < 500 Stunden ohne komplexe OR-Prozedur, mit bestimmter OR-Prozedur oder komplizierenden Prozeduren oder intensivmedizinischer Komplexbehandlung > 980 / 1104 Aufwandspunkte oder Alter < 6 Jahre

Alter < 6 Jahre oder Komplizierende Prozeduren Prä-MDC oder Bestimmte OR-Prozeduren oder Intensivmedizinische Komplexbehandlung > 980 / 1104 Aufwandspunkte und (Hauptdiagnose in Tabelle A11-1 oder Diagnose in Tabelle A11-2)

DRG A11D Beatmung > 249 und < 500 Stunden ohne komplexe OR-Prozedur, ohne bestimmte OR-Prozedur, ohne komplizierende Prozeduren, ohne intensivmedizinische Komplexbehandlung > 980 / 1104 Aufwandspunkte, Alter > 5 Jahre

Hauptdiagnose A11-1

A00.0	Cholera durch <i>Vibrio cholerae</i> O:1, Biovar cholerae	A01.1	Paratyphus A
A00.1	Cholera durch <i>Vibrio cholerae</i> O:1, Biovar eltor	A01.2	Paratyphus B
A00.9	Cholera, nnbez	A01.3	Paratyphus C
A01.0	Typhus abdominalis	A01.4	Paratyphus, nnbez

A02.1	Salmonellensepsis	A21.8	Sonstige Formen der Tularämie
A04.5	Enteritis durch Campylobacter	A21.9	Tularämie, nnbez
A04.6	Enteritis durch Yersinia enterocolitica	A22.0	Hautmilzbrand
A04.7	Enterokolitis durch Clostridium difficile	A22.1	Lungenmilzbrand
A05.1	Botulismus	A22.2	Darmmilzbrand
A06.0	Akute Amöbenruhr	A22.7	Milzbrandsepsis
A06.1	Chronische intestinale Amöbiasis	A22.8	Sonstige Formen des Milzbrandes
A06.2	Nichtdysenterische Kolitis durch Amöben	A22.9	Milzbrand, nnbez
A06.3	Amöbom des Darmes	A23.0	Brucellose durch Brucella melitensis
A06.4	Leberabszess durch Amöben	A23.1	Brucellose d Brucella abortus
A06.5	Lungenabszess durch Amöben	A23.2	Brucellose durch Brucella suis
A06.6	Hirnabszess durch Amöben	A23.3	Brucellose durch Brucella canis
A06.7	Amöbiasis der Haut	A23.8	Sonstige Brucellose
A06.8	Amöbeninfektion an sonst Lok	A23.9	Brucellose, nnbez
A06.9	Amöbiasis, nnbez	A24.0	Rotz
A07.0	Balantidiose	A24.1	Akute oder fulminante Melioidose
A07.1	Giardiasis [Lambliasis]	A24.2	Subakute oder chronische Melioidose
A07.2	Kryptosporidiose	A24.3	Sonstige Melioidose
A07.3	Isosporose	A24.4	Melioidose, nnbez
A07.8	Sonst nbez Darm-KH durch Protozoen	A25.0	Spirillen-Rattenbisskrankheit
A07.9	Darmkrankheit durch Protozoen, nnbez	A25.1	Streptobazillen-Rattenbisskrankheit
A15.0	LuTB, d mikr Unt Sput ges, m/o Nachw d Kult o molbiol Verf	A25.9	Rattenbißkrankheit, nnbez
A15.1	Lungentuberkulose, nur durch Kultur gesichert	A26.0	Haut-Erysipeloid
A15.2	Lungentuberkulose, histologisch gesichert	A26.7	Erysipelothrix-Sepsis
A15.3	LungenTB, durch so u nnbez Untersuchungsverf gesichert	A26.8	Sonstige Formen des Erysipeloids
A15.4	TB intrathor Lymphknoten, bakt, molbiol od histol gesichert	A26.9	Erysipeloid, nnbez
A15.5	TB Larynx, Trach u Bronch, bakt, molbiol od histol gesichert	A27.0	Leptospirosis icterohaemorrhagica [Weil-Krankheit]
A15.6	Tuberkulöse Pleuritis, bakt, molbiol od histol gesichert	A27.8	Sonstige Formen der Leptospirose
A15.7	Primäre TB Atmungsorgane, bakt, molbiol od histol gesichert	A27.9	Leptospirose, nnbez
A15.8	Sonst TB Atmungsorgane, bakt, molbiol od histol gesichert	A28.0	Pasteurellose
A15.9	Nnbez TB Atmungsorgane, bakt, molekbiol od histol gesich	A28.1	Katzenkratzkrankheit
A16.0	Lungentuberkulose, bakt, molbiol u histol n gesichert	A28.2	Extraintestinale Yersiniose
A16.1	Lungentuberkulose, bakt, molbiol u hist Unt n durchgef	A28.8	Sonst nbez bakterielle Zoonosen, aonkl
A16.2	LungenTB oh Angabe bakt, molekularbiolog od histol Sicher	A28.9	Bakterielle Zoonose, nnbez
A16.3	TB intrathorak LK oh Ang bakt, molekularbiol od hist Sicher	A30.0	Indeterminierte Lepra
A16.4	TB Larynx/Trach/Bronch oh Ang bakt, molekbiol od hist Sich	A30.1	Tuberkuloide Lepra
A16.5	Tuberkulöse Pleuritis oh Ang bakt, molekbiol od hist Sich	A30.2	Borderline-tuberkuloide Lepra
A16.7	Prim TB AtmOrg oh Ang bakt, molekularbiol od hist Sich	A30.3	Borderline-Lepra
A16.8	Sonst TB AtmOrg oh Ang bakt, molekularbiolog od hist Sich	A30.4	Borderline-lepromatöse Lepra
A16.9	Nnbez TB AtmOrg oh Ang bakt, molekbiol od hist Sich	A30.5	Lepromatöse Lepra
A17.0	Tuberkulöse Meningitis	A30.8	Sonstige Formen der Lepra
A17.1	Meningeales Tuberkulom	A30.9	Lepra, nnbez
A17.8	Sonstige Tuberkulose Nervensystem	A31.0	Infektion Lunge durch sonstige Mykobakterien
A17.9	Tuberkulose des Nervensystems, nnbez	A31.1	Infektion Haut durch sonstige Mykobakterien
A18.0	Tuberkulose Knochen u Gelenke	A31.80	Disseminierte atypische Mykobakteriose
A18.1	Tuberkulose Urogenitalsystem	A31.88	Sonstige Infektionen durch Mykobakterien
A18.2	Tuberkulose peripherer Lymphknoten	A31.9	Infektion durch Mykobakterien, nicht näher bezeichnet
A18.3	TB Darm, Peritoneum u Mesenterial-LK	A32.0	Kutane Listeriose
A18.4	Tuberkulose Haut u Unterhautgewebe	A32.1	Meningitis und Meningoenzephalitis durch Listerien
A18.5	Tuberkulose des Auges	A32.7	Listeriensepsis
A18.6	Tuberkulose des Ohres	A32.8	Sonstige Formen der Listeriose
A18.7	Tuberkulose der Nebennieren	A32.9	Listeriose, nnbez
A18.8	Tuberkulose sonstiger nbez Organe	A33	Tetanus neonatorum
A19.0	Akute Miliartuberkulose einer einzel nbez Lokalisation	A34	Tetanus während Schwangerschaft/Geburt/Wochenbett
A19.1	Akute Miliartuberkulose mehrerer Lokalisationen	A35	Sonstiger Tetanus
A19.2	Akute Miliartuberkulose, nnbez	A36.0	Rachendiphtherie
A19.8	Sonstige Miliartuberkulose	A36.1	Nasenrachendiphtherie
A19.9	Miliartuberkulose, nnbez	A36.2	Kehlkopfdiphtherie
A20.0	Bubonensepsis	A36.3	Hautdiphtherie
A20.1	Hautpest	A36.8	Sonstige Diphtherie
A20.2	Lungenpest	A36.9	Diphtherie, nnbez
A20.3	Pestmeningitis	A37.0	Keuchhusten durch Bordetella pertussis
A20.7	Pestsepsis	A37.1	Keuchhusten durch Bordetella parapertussis
A20.8	Sonstige Formen der Pest	A37.8	Keuchhusten durch sonstige Bordetella-Spezies
A20.9	Pest, nnbez	A37.9	Keuchhusten, nnbez
A21.0	Ulzeroglanduläre Tularämie	A38	Scharlach
A21.1	Okuloglanduläre Tularämie	A39.0	Meningokokkenmeningitis
A21.2	Pulmonale Tularämie	A39.1	Waterhouse-Friderichsen-Syndrom
A21.3	Gastrointestinale Tularämie	A39.2	Akute Meningokokkensepsis
A21.7	Generalisierte Tularämie	A39.3	Chronische Meningokokkensepsis

A39.4	Meningokokkensepsis, nnbez	A83.0	Japanische Enzephalitis
A39.5	Herzkrankheit durch Meningokokken	A83.1	Westliche Pferdeenzephalitis [Western-Equine-Encephalitis]
A39.8	Sonstige Meningokokkeninfektionen	A83.2	Östliche Pferdeenzephalitis [Eastern-Equine-Encephalitis]
A39.9	Meningokokkeninfektion, nnbez	A83.3	St-Louis-Enzephalitis
A40.0	Sepsis durch Streptokokken, Gruppe A	A83.4	Australische Enzephalitis
A40.1	Sepsis durch Streptokokken, Gruppe B	A83.5	Kalifornische Enzephalitis
A40.2	Sepsis durch Streptokokken, Gruppe D	A83.6	Rocio-Virusenzephalitis
A40.3	Sepsis durch Streptococcus pneumoniae	A83.8	Sonst Virusenzephalitis, durch Moskitos übertragen
A40.8	Sonst Sepsis durch Streptokokken	A83.9	Virusenzephalitis, durch Moskitos übertragen, nnbez
A40.9	Sepsis durch Streptokokken, nicht näher bezeichnet	A84.0	Fernöstl Enzeph, durch Zecken übrtag [Russ Frühsom-Enz]
A41.0	Sepsis durch Staphylococcus aureus	A84.1	Mitteleuropäische Enzephalitis, durch Zecken übertragen
A41.1	Sepsis durch sonstige näher bezeichnete Staphylokokken	A84.8	Sonstige Virusenzephalitis, durch Zecken übertragen
A41.2	Sepsis durch nnbez Staphylokokken	A84.9	Virusenzephalitis, durch Zecken übertragen, nnbez
A41.3	Sepsis durch Haemophilus influenzae	A85.0	Enzephalitis durch Enteroviren
A41.4	Sepsis durch Anaerobier	A85.1	Enzephalitis durch Adenoviren
A41.51	Sepsis durch Escherichia coli [E coli]	A85.2	Virusenzephalitis, durch Arthropoden übertragen, nnbez
A41.52	Sepsis durch Pseudomonas	A85.8	Sonstige nbez Virusenzephalitis
A41.58	Sepsis durch sonstige gramnegative Erreger	A86	Virusenzephalitis, nnbez
A41.8	Sonstige nbez Sepsis	A87.0	Meningitis durch Enteroviren
A41.9	Sepsis, nnbez	A87.1	Meningitis durch Adenoviren
A42.0	Aktinomykose der Lunge	A87.2	Lymphozytäre Choriomeningitis
A42.1	Abdominale Aktinomykose	A87.8	Sonstige Virusmeningitis
A42.2	Zervikofaziale Aktinomykose	A87.9	Virusmeningitis, nnbez
A42.7	Aktinomykotische Sepsis	A88.0	Fieber u Exanthem d Enterovirus [Boston-Exanthem]
A42.8	Sonstige Formen der Aktinomykose	A88.1	Epidemischer Schwindel
A42.9	Aktinomykose, nnbez	A88.8	Sonstige nbez Virusinfektionen des ZNS
A43.0	Pulmonale Nokardiose	A89	Virusinfektion des ZNS, nicht näher bezeichnet
A43.1	Nokardiose der Haut	A90	Dengue-Fieber [Klassische Dengue]
A43.8	Sonstige Formen der Nokardiose	A91	Hämorrhagisches Dengue-Fieber
A43.9	Nokardiose, nnbez	A92.0	Chikungunya-Viruskrankheit
A44.0	Systemische Bartonellose	A92.1	O'Nyong-nyong-Fieber
A44.1	Kutane u mukokutane Bartonellose	A92.2	Venezolanisches PferdeFieber
A44.8	Sonstige Formen der Bartonellose	A92.3	West-Nil-Virusinfektion
A44.9	Bartonellose, nnbez	A92.4	Riftalfieber
A46	Erysipel [Wundrose]	A92.8	Sonst nb, durch Moskitos übertragene Virus-KH
A48.0	Gasbrand [Gasödem]	A92.9	Durch Moskitos übertragene Virus-KH, nnbez
A48.1	Legionellose mit Pneumonie	A93.0	Oropouche-Viruskrankheit
A48.2	Legionellose ohne Pneumonie [Pontiac-Fieber]	A93.1	Pappataci-Fieber
A48.3	Syndrom des toxischen Schocks	A93.2	Colorado-Zeckenfieber
A48.4	Brazilian purpuric fever	A93.8	Sonst nb, durch Arthropoden übertragene Virus-KH
A75.0	Epidem Fleckfieber d Rickettsia prowazeki	A94	Durch Arthropoden übertragene Virus-KH, nnbez
A75.1	Fleckfieber-Spätrezidiv [Brill-Krankheit]	A95.0	Buschgelbfieber
A75.2	Fleckfieber durch Rickettsia typhi [Rickettsia mooseri]	A95.1	Urbanes Gelbfieber
A75.3	Fleckfieber durch Rick tsutsugamushi [Rick orientalis]	A95.9	Gelbfieber, nnbez
A75.9	Fleckfieber, nnbez	A96.0	Hämorrhagisches Fieber durch Junin-Viren
A77.0	Zeckenbißfieber durch Rickettsia rickettsii	A96.1	Hämorrhagisches Fieber durch Machupo-Viren
A77.1	Zeckenbißfieber durch Rickettsia conori	A96.2	Lassa-Fieber
A77.2	Zeckenbißfieber durch Rickettsia sibirica	A96.8	Sonstiges hämorrhagisches Fieber durch Arenaviren
A77.3	Zeckenbißfieber durch Rickettsia australis	A96.9	Hämorrhagisches Fieber durch Arenaviren, nnbez
A77.8	Sonstige Zeckenbißfieber	A98.0	Hämorrhagisches Krim-Kongo-Fieber
A77.9	Zeckenbißfieber, nnbez	A98.1	Hämorrhagisches Omsk-Fieber
A78	Q-Fieber	A98.2	Kyasanur-Wald-Krankheit
A79.0	Wolhynisches Fieber	A98.3	Marburg-Viruskrankheit
A79.1	Rickettsienpocken durch Rickettsia akari	A98.4	Ebola-Viruskrankheit
A79.8	Sonstige nbez Rickettsiosen	A98.5	Hämorrhagisches Fieber mit renalem Syndrom
A79.9	Rickettsiose, nnbez	A98.8	Sonstige nbez hämorrhagische Virus-KH
A80.0	Akute paralytische Poliomyelitis durch Impfvirus	A99	Nnbez hämorrhagische Virus-KH
A80.1	Akute paralytische Poliomyelitis durch import Wildvirus	B00.3	Meningitis durch Herpesviren
A80.2	Akute paralytische Poliomyelitis d einheimisches Wildvirus	B00.4	Enzephalitis durch Herpesviren
A80.3	Sonst u nnbez akute paralytische Poliomyelitis	B01.0	Varizellen-Meningitis
A80.4	Akute nichtparalytische Poliomyelitis	B01.1	Varizellen-Enzephalitis
A80.9	Akute Poliomyelitis, nnbez	B01.2	Varizellen-Pneumonie
A81.0	Creutzfeldt-Jakob-Krankheit	B02.0	Zoster-Enzephalitis
A81.1	Subakute sklerosierende Panenzephalitis	B02.1	Zoster-Meningitis
A81.2	Progressive multifokale Leukenzephalopathie	B05.0	Masern, kompliziert durch Enzephalitis
A81.8	Sonstige atypische Virus-Infektionen des ZNS	B05.1	Masern, kompliziert durch Meningitis
A81.9	Atypische Virus-Infektion des ZNS, nnbez	B15.0	Virushepatitis A mit Coma hepaticum
A82.0	Wildtier-Tollwut	B16.0	Akut VirHep B m DeltaVir (Begleitinfekt) u mit Coma hep
A82.1	Hauttier-Tollwut	B16.2	Akute Vir-Hep B oh Delta-Virus m Coma hep
A82.9	Tollwut, nnbez	B17.0	Akut Delta-Virus-(Super-)Inf, Hep-B-(Virus-)Träger

B17.1	Akute Virushepatitis C	B56.1	Trypanosomiasis rhodesiensis
B17.2	Akute Virushepatitis E	B56.9	Afrikanische Trypanosomiasis, nnbez
B18.2	Chronische Virushepatitis C	B57.0	Akute Chagas-Krankheit mit Herzbeteiligung
B20	Infekt/paras KH infolge HIV-KH [Hum Immdef-Vir-KH]	B57.1	Akute Chagas-Krankheit ohne Herzbeteiligung
B21	BNB infolge HIV-KH [Hum Immundefiz-Virus-KH]	B57.2	Chagas-Krankheit (chronisch) mit Herzbeteiligung
B22	Sonst nbez KH infolge HIV-KH [Hum Immdef-Vir-KH]	B57.3	Chagas-Krankheit (chron) m Beteiligung Verdauungssystem
B23.0	Akutes HIV-Infektionssyndrom	B57.4	Chagas-Krankheit (chronisch) m Beteiligung Nervensystem
B23.8	Sonstige nbez Krankheitszustände infolge HIV-KH	B57.5	Chagas-Krankheit (chronisch) m Beteiligung sonst Organe
B24	Nnbez HIV-KH [Humane Immundefizienz-Virus-KH]	B58.1	Hepatitis durch Toxoplasmen
B25.0	Pneumonie durch Zytomegalieviren	B58.2	Meningoenzephalitis durch Toxoplasmen
B25.1	Hepatitis durch Zytomegalieviren	B58.3	Toxoplasmose Lunge
B25.2	Pankreatitis durch Zytomegalieviren	B58.8	Toxoplasmosen mit Beteiligung sonstiger Organe
B26.1	Mumps-Meningitis	B58.9	Toxoplasmose, nnbez
B26.2	Mumps-Enzephalitis	B59	Pneumozystose
B33.2	Karditis durch Viren	B60.0	Babesiose
B33.4	Hantavirus- (Herz-) Lungensyndrom	B60.1	Akanthamöbiasis
B37.1	Kandidose der Lunge	B60.2	Naegleriainfektion
B37.5	Candida-Meningitis	B65.0	Schistosom durch Schistosoma haematob [Blasenbilharz]
B37.6	Candida-Endokarditis	B65.1	Schistosom durch Schistosoma mansoni [Darmbilharz]
B37.7	Candida-Sepsis	B65.2	Schistosomiasis durch Schistosoma japonicum
B38.0	Akute Kokzidioidomykose Lunge	B67.0	Echinococc-granulos-Inf [zyst Echinokok] Leber
B38.1	Chronische Kokzidioidomykose der Lunge	B67.1	Echinococc-granul-Inf [zyst Echinokok] Lunge
B38.2	Kokzidioidomykose der Lunge, nnbez	B67.2	Echinococc-granul-Inf [zyst Echinokok] Knochen
B38.4	Kokzidioidomykose der Meningen	B67.3	Echinococc-granul-Inf [zyst Echinokok] mehr u so Lok
B38.7	Disseminierte Kokzidioidomykose	B67.4	Echinococc-granulos-Inf [zyst Echinokok], nnbez
B39.0	Akute Histoplasmose Lunge durch Histoplasma capsulatum	B67.5	Echinococc-multilocular-Inf [alveol Echinokok] Leber
B39.1	Chron Histoplasmose Lunge durch Histoplasma capsulatum	B67.6	Echinococc-multilocular-Inf [alveol Echinokok] mehr u so Lok
B39.2	Histoplasm Lunge durch Histoplasma capsulatum, nnbez	B67.7	Echinococc-multilocular-Inf [alveol Echinokok], nnbez
B39.3	Disseminierte Histoplasmose durch Histoplasma capsulatum	B67.8	Nicht näher bezeichnete Echinokokkose der Leber
B39.4	Histoplasmose durch Histoplasma capsulatum, nnbez	B67.9	Sonstige und nicht näher bezeichnete Echinokokkose
B39.5	Histoplasmose durch Histoplasma duboisii	B69.0	Zystizerkose des Zentralnervensystems
B39.9	Histoplasmose, nnbez	B69.1	Zystizerkose der Augen
B40.0	Akute Blastomykose der Lunge	C00.0	Bösartige Neubildung: Äußere Oberlippe
B40.1	Chronische Blastomykose der Lunge	C00.1	Bösartige Neubildung: Äußere Unterlippe
B40.2	Blastomykose der Lunge, nnbez	C00.2	Bösartige Neubildung: Äußere Lippe, nicht näher bezeichnet
B40.7	Disseminierte Blastomykose	C00.3	Bösartige Neubildung: Oberlippe, Innenseite
B41.0	Parakokzidioidomykose der Lunge	C00.4	Bösartige Neubildung: Unterlippe, Innenseite
B41.7	Disseminierte Parakokzidioidomykose	C00.5	Bösartige Neubildung: Lippe, nnbez, Innenseite
B42.0	Sporotrichose der Lunge	C00.6	Bösartige Neubildung: Lippenkommissur
B42.7	Disseminierte Sporotrichose	C00.8	BNB: Lippe, mehrere Teilbereiche überlappend
B43.1	Chromomykotischer Abszess, Gehirn	C00.9	Bösartige Neubildung: Lippe, nicht näher bezeichnet
B44.0	Invasive Aspergillose der Lunge	C01	Bösartige Neubildung des Zungengrundes
B44.1	Sonstige Aspergillose der Lunge	C02.0	Bösartige Neubildung: Zungenrücken
B44.7	Disseminierte Aspergillose	C02.1	Bösartige Neubildung: Zungenrand
B45.0	Kryptokokkose der Lunge	C02.2	Bösartige Neubildung: Zungenunterfläche
B45.1	Kryptokokkose des Gehirns	C02.3	BNB: Vordere zwei Drittel der Zunge, Bereich nnbez
B45.3	Kryptokokkose der Knochen	C02.4	Bösartige Neubildung: Zungentonsille
B45.7	Disseminierte Kryptokokkose	C02.8	BNB: Zunge, mehrere Teilbereiche überlappend
B46.0	Mukormykose der Lunge	C02.9	Bösartige Neubildung: Zunge, nicht näher bezeichnet
B46.1	Rhinozerebrale Mukormykose	C03.0	Bösartige Neubildung: Oberkieferzahnfleisch
B46.2	Mukormykose des Magen-Darmtraktes	C03.1	Bösartige Neubildung: Unterkieferzahnfleisch
B46.4	Disseminierte Mukormykose	C03.9	Bösartige Neubildung: Zahnfleisch, nicht näher bezeichnet
B50.0	Malaria tropica mit zerebralen Komplikationen	C04.0	Bösartige Neubildung: Vorderer Teil des Mundbodens
B50.8	Sonst schwere Formen od Komplikation der Malaria tropica	C04.1	Bösartige Neubildung: Seitlicher Teil des Mundbodens
B50.9	Malaria tropica, nnbez	C04.8	BNB: Mundboden, mehrere Teilbereiche überlappend
B51.0	Malaria tertiana mit Milzruptur	C04.9	Bösartige Neubildung: Mundboden, nicht näher bezeichnet
B51.8	Malaria tertiana mit sonstigen Komplikationen	C05.0	Bösartige Neubildung: Harter Gaumen
B51.9	Malaria tertiana ohne Komplikation	C05.1	Bösartige Neubildung: Weicher Gaumen
B52.0	Malaria quartana mit Nephropathie	C05.2	Bösartige Neubildung: Uvula
B52.8	Malaria quartana mit sonstigen Komplikationen	C05.8	BNB: Gaumen, mehrere Teilbereiche überlappend
B52.9	Malaria quartana ohne Komplikation	C05.9	Bösartige Neubildung: Gaumen, nicht näher bezeichnet
B53.0	Malaria durch Plasmodium ovale	C06.0	Bösartige Neubildung: Wangenschleimhaut
B53.1	Malaria durch Affen-Plasmodien	C06.1	Bösartige Neubildung: Vestibulum oris
B53.8	Sonstige parasitologisch bestätigte Malaria, aonkl	C06.2	Bösartige Neubildung: Retromolarregion
B54	Malaria, nnbez	C06.8	BNB: Sonst u nnbez Teile Mund, mehrere Teilber überlapp
B55.0	Viszerale Leishmaniose	C06.9	Bösartige Neubildung: Mund, nicht näher bezeichnet
B55.1	Kutane Leishmaniose	C07	Bösartige Neubildung der Parotis
B55.2	Mukokutane Leishmaniose	C08.0	Bösartige Neubildung: Glandula submandibularis
B55.9	Leishmaniose, nnbez	C08.1	Bösartige Neubildung: Glandula sublingualis
B56.0	Trypanosomiasis gambiensis	C08.8	BNB: Große Speicheldrüsen, mehrere Teilbereiche überlapp

C08.9	Bösartige Neubildung: Große Speicheldrüse, nnbez	C22.4	Sonstige Sarkome der Leber
C09.0	Bösartige Neubildung: Fossa tonsillaris	C22.7	Sonstige näher bezeichnete Karzinome der Leber
C09.1	Bösartige Neubildung: Gaumenbogen (vorderer) (hinterer)	C22.9	Bösartige Neubildung: Leber, nicht näher bezeichnet
C09.8	BNB: Tonsille, mehrere Teilbereiche überlappend	C23	Bösartige Neubildung der Gallenblase
C09.9	Bösartige Neubildung: Tonsille, nicht näher bezeichnet	C24.0	Bösartige Neubildung: Extrahepatischer Gallengang
C10.0	Bösartige Neubildung: Vallecula epiglottica	C24.1	BNB: Ampulla hepatopancreatica [Ampulla Vateri]
C10.1	Bösartige Neubildung: Vorderfläche der Epiglottis	C24.8	BNB: Gallenwege, mehrere Teilbereiche überlappend
C10.2	Bösartige Neubildung: Seitenwand des Oropharynx	C24.9	Bösartige Neubildung: Gallenwege, nicht näher bezeichnet
C10.3	Bösartige Neubildung: Hinterwand des Oropharynx	C25.0	Bösartige Neubildung: Pankreaskopf
C10.4	Bösartige Neubildung: Kiemengang	C25.1	Bösartige Neubildung: Pankreaskörper
C10.8	BNB: Oropharynx, mehrere Teilbereiche überlappend	C25.2	Bösartige Neubildung: Pankreasschwanz
C10.9	Bösartige Neubildung: Oropharynx, nicht näher bezeichnet	C25.3	Bösartige Neubildung: Ductus pancreaticus
C11.0	Bösartige Neubildung: Obere Wand des Nasopharynx	C25.4	BNB: Endokriner Drüsenanteil des Pankreas
C11.1	Bösartige Neubildung: Hinterwand des Nasopharynx	C25.7	Bösartige Neubildung: Sonstige Teile des Pankreas
C11.2	Bösartige Neubildung: Seitenwand des Nasopharynx	C25.8	BNB: Pankreas, mehrere Teilbereiche überlappend
C11.3	Bösartige Neubildung: Vorderwand des Nasopharynx	C25.9	Bösartige Neubildung: Pankreas, nicht näher bezeichnet
C11.8	BNB: Nasopharynx, mehrere Teilbereiche überlappend	C26.0	BNB: Intestinaltrakt, Teil nicht näher bezeichnet
C11.9	Bösartige Neubildung: Nasopharynx, nicht näher bezeichnet	C26.1	Bösartige Neubildung: Milz
C12	Bösartige Neubildung des Recessus piriformis	C26.8	BNB: Verdauungssystem, mehrere Teilbereiche überlappend
C13.0	Bösartige Neubildung: Regio postcricoidea	C26.9	BNB: Ungenau bezeichnete Lok des Verdauungssystems
C13.1	BNB: Aryepiglottische Falte, hypopharyngeale Seite	C30.0	Bösartige Neubildung: Nasenhöhle
C13.2	Bösartige Neubildung: Hinterwand des Hypopharynx	C30.1	Bösartige Neubildung: Mittelohr
C13.8	BNB: Hypopharynx, mehrere Teilbereiche überlappend	C31.0	Bösartige Neubildung: Sinus maxillaris [Kieferhöhle]
C13.9	Bösartige Neubildung: Hypopharynx, nicht näher bezeichnet	C31.1	Bösartige Neubildung: Sinus ethmoidalis [Siebbeinzellen]
C14.0	Bösartige Neubildung: Pharynx, nicht näher bezeichnet	C31.2	Bösartige Neubildung: Sinus frontalis [Stirnhöhle]
C14.2	BNB: Lymphatischer Rachenring [Waldeyer]	C31.3	Bösartige Neubildung: Sinus sphenoidalis [Keilbeinhöhle]
C14.8	BNB: Lippe, Mundhöhle u Pharynx, mehr Teilber überlapp	C31.8	BNB: Nasennebenhöhlen, mehrere Teilbereiche überlappend
C15.0	Bösartige Neubildung: Zervikaler Ösophagus	C31.9	Bösartige Neubildung: Nasennebenhöhle, nnbez
C15.1	Bösartige Neubildung: Thorakaler Ösophagus	C32.0	Bösartige Neubildung: Glottis
C15.2	Bösartige Neubildung: Abdominaler Ösophagus	C32.1	Bösartige Neubildung: Supraglottis
C15.3	Bösartige Neubildung: Ösophagus, oberes Drittel	C32.2	Bösartige Neubildung: Subglottis
C15.4	Bösartige Neubildung: Ösophagus, mittleres Drittel	C32.3	Bösartige Neubildung: Larynxknorpel
C15.5	Bösartige Neubildung: Ösophagus, unteres Drittel	C32.8	BNB: Larynx, mehrere Teilbereiche überlappend
C15.8	BNB: Ösophagus, mehrere Teilbereiche überlappend	C32.9	Bösartige Neubildung: Larynx, nicht näher bezeichnet
C15.9	Bösartige Neubildung: Ösophagus, nicht näher bezeichnet	C33	Bösartige Neubildung der Trachea
C16.0	Bösartige Neubildung: Kardial	C34.0	Bösartige Neubildung: Hauptbronchus
C16.1	Bösartige Neubildung: Fundus ventriculi	C34.1	Bösartige Neubildung: Oberlappen (-Bronchus)
C16.2	Bösartige Neubildung: Corpus ventriculi	C34.2	Bösartige Neubildung: Mittellappen (-Bronchus)
C16.3	Bösartige Neubildung: Antrum pyloricum	C34.3	Bösartige Neubildung: Unterlappen (-Bronchus)
C16.4	Bösartige Neubildung: Pylorus	C34.8	BNB: Bronchus u Lunge, mehrere Teilbereiche überlappend
C16.5	BNB: Kleine Krümmung des Magens, nicht näher bezeichnet	C34.9	BNB: Bronchus oder Lunge, nicht näher bezeichnet
C16.6	BNB: Große Krümmung des Magens, nicht näher bezeichnet	C37	Bösartige Neubildung des Thymus
C16.8	BNB: Magen, mehrere Teilbereiche überlappend	C38.0	Bösartige Neubildung: Herz
C16.9	Bösartige Neubildung: Magen, nicht näher bezeichnet	C38.1	Bösartige Neubildung: Vorderes Mediastinum
C17.0	Bösartige Neubildung: Duodenum	C38.2	Bösartige Neubildung: Hinteres Mediastinum
C17.1	Bösartige Neubildung: Jejunum	C38.3	BNB: Mediastinum, Teil nicht näher bezeichnet
C17.2	Bösartige Neubildung: Ileum	C38.4	Bösartige Neubildung: Pleura
C17.3	Bösartige Neubildung: Meckel-Divertikel	C38.8	BNB: Herz, Mediastinum u Pleura, mehr Teilber überlapp
C17.8	BNB: Dünndarm, mehrere Teilbereiche überlappend	C39.0	Bösartige Neubildung: Obere Atemwege, Teil nnbez
C17.9	Bösartige Neubildung: Dünndarm, nicht näher bezeichnet	C39.8	BNB: AtmOrg u sonst intrathorak Organe, mehr Teilber überl
C18.0	Bösartige Neubildung: Zäkum	C39.9	BNB: Ungenau bezeichnete Lok des Atmungssystems
C18.1	Bösartige Neubildung: Appendix vermiformis	C40.0	BNB Skapula u lange Knochen obere Extremität
C18.2	Bösartige Neubildung: Colon ascendens	C40.1	BNB kurze Knochen obere Extremität
C18.3	Bösartige Neubildung: Flexura coli dextra [hepatica]	C40.2	BNB lange Knochen untere Extremität
C18.4	Bösartige Neubildung: Colon transversum	C40.3	BNB kurze Knochen untere Extremität
C18.5	Bösartige Neubildung: Flexura coli sinistra [lienalis]	C40.8	BNB: Knochen u Gelenkknorpel Extrem, mehr TeilB überlapp
C18.6	Bösartige Neubildung: Colon descendens	C40.9	BNB: Knochen u Gelenkknorpel Extrem, nnbez
C18.7	Bösartige Neubildung: Colon sigmoideum	C41.01	BNB des Knochens und des Gelenkknorpels: Kraniofazial
C18.8	BNB: Kolon, mehrere Teilbereiche überlappend	C41.02	BNB des Knochens und des Gelenkknorpels: Maxillofazial
C18.9	Bösartige Neubildung: Kolon, nicht näher bezeichnet	C41.1	BNB des Knochens u des Gelenkknorpels: Unterkieferknochen
C19	Bösartige Neubildung am Rektosigmoid, Übergang	C41.2	BNB des Knochens und des Gelenkknorpels: Wirbelsäule
C20	Bösartige Neubildung des Rektums	C41.30	BNB Knochen u Gelenkknorpel: Rippen
C21.0	Bösartige Neubildung: Anus, nicht näher bezeichnet	C41.31	BNB Knochen u Gelenkknorpel: Sternum
C21.1	Bösartige Neubildung: Analkanal	C41.32	BNB Knochen u Gelenkknorpel: Klavikula
C21.2	Bösartige Neubildung: Kloakenregion	C41.4	BNB des Knochens u des Gelenkknorpels: Beckenknochen
C21.8	BNB: Rektum, Anus u Analkanal, mehrere Teilber überlapp	C41.8	BNB: Knochen u Gelenkknorpel, mehrere Teilber überlapp
C22.0	Leberzellkarzinom	C41.9	BNB: Knochen und Gelenkknorpel, nicht näher bezeichnet
C22.1	Intrahepatisches Gallengangskarzinom	C43.0	Bösartiges Melanom Lippe
C22.2	Hepatoblastom	C43.1	Bösartiges Melanom Augenlid, einschließl Kanthus
C22.3	Angiosarkom der Leber	C43.2	Bösartiges Melanom Ohr u äußerer Gehörgang



C43.3	Bösartiges Melanom so u nnbez Teile Gesicht	C54.0	Bösartige Neubildung: Isthmus uteri
C43.4	Bösartiges Melanom behaarte Kopfhaut u Hals	C54.1	Bösartige Neubildung: Endometrium
C43.5	Bösartiges Melanom Rumpf	C54.2	Bösartige Neubildung: Myometrium
C43.6	Bösartiges Melanom obere Extremität, einschl Schulter	C54.3	Bösartige Neubildung: Fundus uteri
C43.7	Bösartig Melanom untere Extremität, einschl Hüfte	C54.8	BNB: Corpus uteri, mehrere Teilbereiche überlappend
C43.8	Bösartiges Melanom Haut, mehr Teilber überlapp	C54.9	Bösartige Neubildung: Corpus uteri, nicht näher bezeichnet
C43.9	Bösartiges Melanom Haut, nnbez	C55	Bösartige Neubildung des Uterus, Teil nnbez
C44.0	Sonstige bösartige Neubildungen: Lippenhaut	C56	Bösartige Neubildung des Ovars
C44.1	Sonstige BNB: Haut des Augenlides, einschließlich Kanthus	C57.0	Bösartige Neubildung: Tuba uterina [Fallopio]
C44.2	Sonstige BNB: Haut des Ohres u des äußeren Gehörganges	C57.1	Bösartige Neubildung: Lig latum uteri
C44.3	Sonst BNB: Haut sonst u nnbez Teile des Gesichtes	C57.2	Bösartige Neubildung: Lig teres uteri
C44.4	Sonstige BNB: Behaarte Kopfhaut und Haut des Halses	C57.3	Bösartige Neubildung: Parametrium
C44.5	Sonstige bösartige Neubildungen: Haut des Rumpfes	C57.4	Bösartige Neubildung: Uterine Adnexe, nnbez
C44.6	Sonst BNB: Haut der oberen Extremität, einschl Schulter	C57.7	BNB: Sonstige näher bezeichnete weibliche Genitalorgane
C44.7	Sonst BNB: Haut der unteren Extremität, einschließl Hüfte	C57.8	BNB: Weibliche Genitalorgane, mehr Teilbereiche überlapp
C44.8	Sonstige BNB: Haut, mehrere Teilbereiche überlappend	C57.9	BNB: Weibliches Genitalorgan, nicht näher bezeichnet
C44.9	BNB Haut, nnbez	C58	BNB Plazenta
C45.0	Mesotheliom Pleura	C60.0	Bösartige Neubildung: Praeputium penis
C45.1	Mesotheliom Peritoneum	C60.1	Bösartige Neubildung: Glans penis
C45.2	Mesotheliom Perikard	C60.2	Bösartige Neubildung: Penischaft
C45.7	Mesotheliom sonst Lok	C60.8	Bösartige Neubildung: Penis, mehr Teilbereiche überlappend
C45.9	Mesotheliom, nnbez	C60.9	Bösartige Neubildung: Penis, nicht näher bezeichnet
C46.0	Kaposi-Sarkom Haut	C61	Bösartige Neubildung der Prostata
C46.1	Kaposi-Sarkom Weichteilgewebe	C62.0	Bösartige Neubildung: Dystoper Hoden
C46.2	Kaposi-Sarkom Gaumen	C62.1	Bösartige Neubildung: Deszendierter Hoden
C46.3	Kaposi-Sarkom Lymphknoten	C62.9	Bösartige Neubildung: Hoden, nicht näher bezeichnet
C46.7	Kaposi-Sarkom sonstige Lok	C63.0	Bösartige Neubildung: Nebenhoden [Epididymis]
C46.8	Kaposi-Sarkom mehrere Organe	C63.1	Bösartige Neubildung: Samenstrang
C46.9	Kaposi-Sarkom, nnbez	C63.2	Bösartige Neubildung: Skrotum
C47.0	BNB: Periphere Nerven Kopf, Gesicht u Hals	C63.7	BNB: Sonstige näher bezeichnete männliche Genitalorgane
C47.1	BNB: Periph Nerven obere Extremität, einschließl Schulter	C63.8	BNB: Männliche Genitalorgane, mehr Teilbereiche überlapp
C47.2	BNB: Periphere Nerven untere Extremität, einschl Hüfte	C63.9	Bösartige Neubildung: Männliches Genitalorgan, nnbez
C47.3	Bösartige Neubildung: Periphere Nerven des Thorax	C64	BNB der Niere, ausgenommen Nierenbecken
C47.4	Bösartige Neubildung: Periphere Nerven des Abdomens	C65	BNB Nierenbecken
C47.5	Bösartige Neubildung: Periphere Nerven des Beckens	C66	BNB Ureter
C47.6	BNB: Periphere Nerven des Rumpfes, nnbez	C67.0	Bösartige Neubildung: Trigonum vesicae
C47.8	BNB: Periph Nerv/autonom Nervensyst, mehr Teilb überlapp	C67.1	Bösartige Neubildung: Apex vesicae
C47.9	BNB: Periphere Nerven/autonomes Nervensystem, nnbez	C67.2	Bösartige Neubildung: Laterale Harnblasenwand
C48.0	Bösartige Neubildung: Retroperitoneum	C67.3	Bösartige Neubildung: Vordere Harnblasenwand
C48.1	Bösartige Neubildung: nbez Teile des Peritoneums	C67.4	Bösartige Neubildung: Hintere Harnblasenwand
C48.2	Bösartige Neubildung: Peritoneum, nicht näher bezeichnet	C67.5	Bösartige Neubildung: Harnblasenhals
C48.8	BNB: Retroperitoneum u Peritoneum, mehr Teilber überlapp	C67.6	Bösartige Neubildung: Ostium ureteris
C49.0	BNB: Bindegewebe u and Weichteilgew Kopf/Gesicht/Hals	C67.7	Bösartige Neubildung: Urachus
C49.1	BNB: Bindegew u and WeichtGew ob Extr, einschl Schult	C67.8	BNB: Harnblase, mehrere Teilbereiche überlappend
C49.2	BNB: Bindegew u and WeichtGew unter Extr, einschl Hüfte	C67.9	Bösartige Neubildung: Harnblase, nicht näher bezeichnet
C49.3	BNB: Bindegewebe und andere Weichteilgewebe des Thorax	C68.0	Bösartige Neubildung: Urethra
C49.4	BNB: Bindegewebe u andere WeichtGew des Abdomens	C68.1	Bösartige Neubildung: Paraurethrale Drüse
C49.5	BNB: Bindegewebe u andere WeichtGewebe des Beckens	C68.8	BNB: Harnorgane, mehrere Teilbereiche überlappend
C49.6	BNB: Bindegew u and WeichtGewebe des Rumpfes, nnbez	C68.9	Bösartige Neubildung: Harnorgan, nicht näher bezeichnet
C49.8	BNB: Bindegew u and WeichtGew, mehr Teilber überlapp	C69.0	Bösartige Neubildung: Konjunktiva
C49.9	BNB: Bindegewebe und andere Weichteilgewebe, nnbez	C69.1	Bösartige Neubildung: Kornea
C50.0	Bösartige Neubildung: Brustwarze und Warzenhof	C69.2	Bösartige Neubildung: Retina
C50.1	BNB: Zentraler Drüsenkörper der Brustdrüse	C69.3	Bösartige Neubildung: Chorioidea
C50.2	BNB: Oberer innerer Quadrant der Brustdrüse	C69.4	Bösartige Neubildung: Ziliarkörper
C50.3	BNB: Unterer innerer Quadrant der Brustdrüse	C69.5	Bösartige Neubildung: Tränendrüse und Tränenwege
C50.4	BNB: Oberer äußerer Quadrant der Brustdrüse	C69.6	Bösartige Neubildung: Orbita
C50.5	BNB: Unterer äußerer Quadrant der Brustdrüse	C69.8	BNB: Auge u Augenanhangsgebilde, mehr Teilber überlapp
C50.6	Bösartige Neubildung: Recessus axillaris der Brustdrüse	C69.9	Bösartige Neubildung: Auge, nicht näher bezeichnet
C50.8	BNB: Brustdrüse, mehrere Teilbereiche überlappend	C70.0	Bösartige Neubildung: Hirnhäute
C50.9	Bösartige Neubildung: Brustdrüse, nicht näher bezeichnet	C70.1	Bösartige Neubildung: Rückenmarkshäute
C51.0	Bösartige Neubildung der Vulva: Labium majus	C70.9	Bösartige Neubildung: Meningen, nicht näher bezeichnet
C51.1	Bösartige Neubildung der Vulva: Labium minus	C71.0	BNB: Zerebrum, ausgenommen Hirnlappen und Ventrikel
C51.2	Bösartige Neubildung der Vulva: Klitoris	C71.1	Bösartige Neubildung: Frontallappen
C51.8	BNB: Vulva, mehrere Teilbereiche überlappend	C71.2	Bösartige Neubildung: Temporallappen
C51.9	Bösartige Neubildung: Vulva, nicht näher bezeichnet	C71.3	Bösartige Neubildung: Parietallappen
C52	Bösartige Neubildung der Vagina	C71.4	Bösartige Neubildung: Okzipitallappen
C53.0	Bösartige Neubildung: Endozervix	C71.5	Bösartige Neubildung: Hirnventrikel
C53.1	Bösartige Neubildung: Ektozervix	C71.6	Bösartige Neubildung: Zerebellum
C53.8	BNB: Cervix uteri, mehrere Teilbereiche überlappend	C71.7	Bösartige Neubildung: Hirnstamm
C53.9	Bösartige Neubildung: Cervix uteri, nicht näher bezeichnet	C71.8	Bösartige Neubildung: Gehirn, mehrere Teilbereiche überlapp

C71.9	Bösartige Neubildung: Gehirn, nicht näher bezeichnet	C82.2	Non-Hodgkin-Lymphom, großzellig, follikulär
C72.0	Bösartige Neubildung: Rückenmark	C82.7	Sonstige Typen follikuläres NHL
C72.1	Bösartige Neubildung: Cauda equina	C82.9	Follikuläres Non-Hodgkin-Lymphom, nnbez
C72.2	Bösartige Neubildung: Nn olfactorii [I Hirnnerv]	C83.0	Non-Hodgkin-Lymphom, kleinzellig (diffus)
C72.3	Bösartige Neubildung: Nervus opticus [II Hirnnerv]	C83.1	Non-Hodgkin-Lymphom, Kleinzellig, gekerbt (diffus)
C72.4	Bösartige Neubildung: Nerv vestibulocochlearis [VIII Hirnnerv]	C83.2	NHL, Gemischt klein-/großzellig (diffus)
C72.5	BNB: Sonstige und nicht näher bezeichnete Hirnnerven	C83.3	Non-Hodgkin-Lymphom, großzellig (diffus)
C72.8	BNB: Gehirn u andere Teile ZNS, mehr Teilbereiche überlapp	C83.4	Non-Hodgkin-Lymphom, immunoblastisch (diffus)
C72.9	Bösartige Neubildung: Zentralnervensystem, nnbez	C83.5	Non-Hodgkin-Lymphom, lymphoblastisch (diffus)
C73	Bösartige Neubildung der Schilddrüse	C83.6	Non-Hodgkin-Lymphom, undifferenziert (diffus)
C74.0	Bösartige Neubildung: Nebennierenrinde	C83.7	Burkitt-Tumor
C74.1	Bösartige Neubildung: Nebennierenmark	C83.8	Sonst Typen diffuses Non-Hodgkin-Lymphom
C74.9	Bösartige Neubildung: Nebenniere, nicht näher bezeichnet	C83.9	Diffuses Non-Hodgkin-Lymphom, nnbez
C75.0	Bösartige Neubildung: Nebenschilddrüse	C84.0	Mycosis fungoides
C75.1	Bösartige Neubildung: Hypophyse	C84.1	Sézary-Syndrom
C75.2	Bösartige Neubildung: Ductus craniopharyngealis	C84.2	T-Zonen-Lymphom
C75.3	BNB: Epiphyse [Glandula pinealis] [Zirbeldrüse]	C84.3	Lymphoepitheloides Lymphom
C75.4	Bösartige Neubildung: Glomus caroticum	C84.4	T-Zell-Lymphom, peripher
C75.5	BNB: Glomus aorticum u sonstige Paraganglien	C84.5	Sonst u nnbez T-Zell-Lymphome
C75.8	BNB: Beteiligung mehrerer endokriner Drüsen, nnbez	C85.0	Lymphosarkom
C75.9	Bösartige Neubildung: Endokrine Drüse, nnbez	C85.1	B-Zell-Lymphom, nnbez
C76.0	BNB ungenau bezeichneter Lok: Kopf, Gesicht u Hals	C85.7	Sonst nbez Typen Non-Hodgkin-Lymphom
C76.1	BNB ungenau bezeichneter Lokalisationen: Thorax	C85.9	Non-Hodgkin-Lymphom, Typ nnbez
C76.2	BNB ungenau bezeichneter Lokalisationen: Abdomen	C88.00	Makroglobulinämie Waldenström: Oh Ang einer kompl Remiss
C76.3	BNB ungenau bezeichneter Lokalisationen: Becken	C88.01	Makroglobulinämie Waldenström: In kompletter Remission
C76.4	BNB ungenau bezeichneter Lok: Obere Extremität	C88.10	Alpha-Schwerkettenkrankheit: Oh Ang einer kompl Remission
C76.5	BNB ungenau bezeichneter Lok: Untere Extremität	C88.11	Alpha-Schwerkettenkrankheit: In kompletter Remission
C76.7	BNB: Sonstige ungenau bezeichnete Lokalisationen	C88.20	Gamma-Schwerkettenkrankheit: Oh Ang einer kompl Remission
C76.8	BNB: Sonst u ungenau bez Lok, mehr Teilber überlapp	C88.21	Gamma-Schwerkettenkrankheit: In kompletter Remission
C77.0	Sekundäre u nnbez BNB: Lymphknoten Kopf/Gesicht/Hals	C88.30	Immunproliferative Dünndarmkrankheit: Oh Ang kompl Remiss
C77.1	Sekundäre u nnbez BNB: Intrathorakale Lymphknoten	C88.31	Immunproliferative Dünndarmkrankheit: In kompletter Remiss
C77.2	Sekundäre u nnbez BNB: Intraabdominale Lymphknoten	C88.70	Sonstige bösartige immunproliferat KH: Oh Ang kompl Remiss
C77.3	Sek u nnbez BNB: Axill Lymphkn u Lymphkn obere Extrem	C88.71	Sonst bösart immunproliferative KH: In kompletter Remiss
C77.4	Sek u nnbez BNB: Inguin Lymphkn u Lymphkn unt Extrem	C88.90	Bösart immunproliferative KH, nnbez: Oh Ang kompl Remission
C77.5	Sekundäre u nnbez BNB: Intrapelvine Lymphknoten	C88.91	Bösart immunproliferative KH, nnbez: In kompletter Remiss
C77.8	Sekundäre u nnbez BNB: Lymphknoten mehrerer Regionen	C90.00	Plasmozytom [Multiples Myelom]: Ohne Ang kompl Remission
C77.9	Sekundäre u nnbez BNB: Lymphknoten, nnbez	C90.01	Plasmozytom [Multiples Myelom]: In kompletter Remission
C78.0	Sekundäre bösartige Neubildung der Lunge	C90.10	Plasmazellenleukämie: Ohne Angabe einer kompl Remission
C78.1	Sekundäre bösartige Neubildung des Mediastinums	C90.11	Plasmazellenleukämie: In kompletter Remission
C78.2	Sekundäre bösartige Neubildung der Pleura	C90.20	Plasmozytom, extramedullär: Oh Angabe einer kompl Remiss
C78.3	Sekundäre BNB sonstiger u nnbez Atmungsorgane	C90.21	Plasmozytom, extramedullär: In kompletter Remission
C78.4	Sekundäre BNB Dünndarm	C91.00	Akute lymphoblastische Leukämie: Ohne Ang kompl Remiss
C78.5	Sekundäre BNB Dickdarm u Rektum	C91.01	Akute lymphoblastische Leukämie: In kompletter Remission
C78.6	Sekundäre BNB Retroperitoneum u Peritoneum	C91.10	Chronische lymphatische Leukämie: Ohne Ang kompl Remiss
C78.7	Sekundäre BNB Leber u intrahepatische Gallengänge	C91.11	Chronische lymphatische Leukämie: In kompletter Remiss
C78.8	Sekundäre BNB so u nnbez Verdauungsorgane	C91.20	Subakute lymphatische Leukämie: Ohne Ang kompl Remiss
C79.0	Sekundäre BNB Niere u Nierenbecken	C91.21	Subakute lymphatische Leukämie: In kompletter Remission
C79.1	Sekundäre BNB Harnblase, sonst u nnbez Harnorgane	C91.30	Prolymphozytäre Leukämie: Ohne Angabe kompl Remission
C79.2	Sekundäre BNB Haut	C91.31	Prolymphozytäre Leukämie: In kompletter Remission
C79.3	Sekundäre BNB Gehirn u Hirnhäute	C91.40	Haarzellenleukämie: Ohne Angabe kompl Remission
C79.4	Sekundäre BNB so u nnbez Teile Nervensystem	C91.41	Haarzellenleukämie: In kompletter Remission
C79.5	Sekundäre BNB Knochen u Knochenmark	C91.50	T-Zellen-Leukämie beim Erwachsenen: OA kompl Remiss
C79.6	Sekundäre bösartige Neubildung des Ovars	C91.51	T-Zellen-Leukämie beim Erwachsenen: In kompletter Remiss
C79.7	Sekundäre bösartige Neubildung der Nebenniere	C91.70	Sonstige lymphatische Leukämie: Ohne Ang kompl Remiss
C79.81	Sekundäre bösartige Neubildung der Brustdrüse	C91.71	Sonstige lymphatische Leukämie: In kompletter Remission
C79.82	Sekundäre bösartige Neubildung der Genitalorgane	C91.90	Lymphatische Leukämie, nnbez: Ohne Ang kompl Remission
C79.83	Sekundäre bösartige Neubildung des Perikards	C91.91	Lymphatische Leukämie, nnbez: In kompletter Remission
C79.84	Sonstige sekundäre bösartige Neubildung des Herzens	C92.00	Akute myeloische Leukämie: Ohne Angabe kompl Remission
C79.88	Sekundäre bösartige Neubildung sonstiger nbez Lokalisationen	C92.01	Akute myeloische Leukämie: In kompletter Remission
C79.9	Sekundäre bösartige Neubildung nnbez Lokalisation	C92.10	Chronische myeloische Leukämie: Ohne Ang kompl Remiss
C80.0	Bösartige Neubildung, prim Lokalisation unbekannt, so bez	C92.11	Chronische myeloische Leukämie: In kompletter Remission
C80.9	Bösartige Neubildung, nnbez	C92.20	Subakute myeloische Leukämie: Ohne Ang kompl Remission
C81.0	Hodgkin-KH [Lymphogranulomat], lymphozerreiche Form	C92.21	Subakute myeloische Leukämie: In kompletter Remission
C81.1	Hodgkin-KH [Lymphogranulomat], nodulskleros Form	C92.30	Myelosarkom: Ohne Angabe kompl Remission
C81.2	Hodgkin-KH [Lymphogranulomat], gemischtzell Form	C92.31	Myelosarkom: In kompletter Remission
C81.3	Hodgkin-KH [Lymphogranulomat], lymphozerarme Form	C92.40	Akute promyelozytäre Leukämie: Ohne Ang kompl Remission
C81.7	Sonstige Typen Hodgkin-Krankheit	C92.41	Akute promyelozytäre Leukämie: In kompletter Remission
C81.9	Hodgkin-Krankheit, nnbez	C92.50	Akute myelomonozytäre Leukämie: Ohne Ang kompl Remiss
C82.0	Non-Hodgkin-Lymphom, kleinzellig, gekerbt, follikulär	C92.51	Akute myelomonozytäre Leukämie: In kompletter Remission
C82.1	NHL, gemischt klein-/großzellig, gekerbt, follikulär	C92.70	Sonstige myeloische Leukämie: Ohne Ang kompl Remission

C92.71	Sonstige myeloische Leukämie: In kompletter Remission	D61.10	Aplastische Anämie infolge zytostatischer Therapie
C92.90	Myeloische Leukämie, nnbez: Ohne Ang kompl Remission	D61.18	Sonstige arzneimittelinduzierte aplastische Anämie
C92.91	Myeloische Leukämie, nnbez: In kompletter Remission	D61.19	Arzneimittelinduzierte aplastische Anämie, nnbez
C93.00	Akute Monozytenleukämie: Ohne Angabe kompl Remission	D61.2	Aplastische Anämie infolge sonst auß Ursachen
C93.01	Akute Monozytenleukämie: In kompletter Remission	D61.3	Idiopathische aplastische Anämie
C93.10	Chronische Monozytenleukämie: Ohne Ang kompl Remission	D61.8	Sonstige nbez aplastische Anämien
C93.11	Chronische Monozytenleukämie: In kompletter Remission	D61.9	Aplastische Anämie, nnbez
C93.20	Subakute Monozytenleukämie: Ohne Ang kompl Remission	D65.0	Erworb Afibrinogenämie
C93.21	Subakute Monozytenleukämie: In kompletter Remission	D65.1	Disseminierte intravas Gerinn [DIG, DIC]
C93.70	Sonstige Monozytenleukämie: Ohne Ang kompl Remission	D65.2	Erworb Fibrinolyseblutung
C93.71	Sonstige Monozytenleukämie: In kompletter Remission	D65.9	DefibrinatSynd, nnbez
C93.90	Monozytenleukämie, nnbez: Ohne Angabe kompl Remission	D66	Hereditärer Faktor-VIII-Mangel
C93.91	Monozytenleukämie, nnbez: In kompletter Remission	D67	Hereditärer Faktor-IX-Mangel
C94.00	Akute Erythämie u Erythroleukämie: Oh Ang kompl Remiss	D68.0	Willebrand-Jürgens-Syndrom
C94.01	Akute Erythämie u Erythroleukämie: In kompletter Remiss	D68.1	Hereditärer Faktor-XI-Mangel
C94.10	Chronische Erythämie: Ohne Angabe kompl Remission	D68.2	Hereditärer Mangel an sonst Gerinnungsfaktoren
C94.11	Chronische Erythämie: In kompletter Remission	D68.30	Hämorrhag Diathese d Antikoagulanzen
C94.20	Akute Megakaryoblastenleukämie: Ohne Ang kompl Remiss	D68.31	Hämorrhag Diathese d Vermehrung Antikörper geg Faktor VIII
C94.21	Akute Megakaryoblastenleukämie: In kompletter Remission	D68.32	Hämorrhag Diathese d Vermehrung Antikörper geg so GerinFakt
C94.30	Mastzellenleukämie: Ohne Angabe kompl Remission	D68.38	Sonstige hämorrhag Diathese d sonst u nnbez Antikörper
C94.31	Mastzellenleukämie: In kompletter Remission	D68.4	Erworbener Mangel an Gerinnungsfaktoren
C94.40	Akute Panmyelose: Ohne Angabe kompl Remission	D68.5	Primäre Thrombophilie
C94.41	Akute Panmyelose: In kompletter Remission	D68.6	Sonstige Thrombophilien
C94.50	Akute Myelofibrose: Ohne Angabe kompl Remission	D68.8	Sonstige nbez Koagulopathien
C94.51	Akute Myelofibrose: In kompletter Remission	D68.9	Koagulopathie, nnbez
C94.70	Sonstige nbez Leukämien: Ohne Angabe kompl Remission	D69.0	Purpura anaphylactoides
C94.71	Sonst näher bez Leukämien: In kompletter Remiss	D69.1	Qualitative Thrombozytendefekte
C95.00	Akute Leukämie nnbez Zelltyps: Ohne Ang kompl Remission	D69.2	Sonstige nichtthrombozytopenische Purpura
C95.01	Akute Leukämie nnbez Zelltyps: In kompletter Remission	D69.3	Idiopathische thrombozytopenische Purpura
C95.10	Chronische Leukämie nnbez Zelltyps: Oh Ang kompl Remiss	D69.40	Sonst prim ThromboPen, transfusrefr
C95.11	Chronische Leukämie nnbez Zelltyps: In kompletter Remiss	D69.41	Sonst prim ThromboPen, n transfusrefr bez
C95.20	Subakute Leukämie nnbez Zelltyps: Ohne Ang kompl Remiss	D69.52	Heparin-induzierte Thrombozytopenie Typ I
C95.21	Subakute Leukämie nnbez Zelltyps: In kompletter Remiss	D69.53	Heparin-induzierte Thrombozytopenie Typ II
C95.70	Sonstige Leukämie nnbez Zelltyps: Ohne Ang kompl Remiss	D69.57	Sonst sek ThromboPen, transfusionsrefraktär
C95.71	Sonstige Leukämie nnbez Zelltyps: In kompletter Remission	D69.58	Sonst sek ThromboPen, n transfusionsrefraktär
C95.8	Leukämie, refraktär auf Standard-Induktionstherapie	D69.59	Sekundäre Thrombozytopenie, nicht näher bezeichnet
C95.90	Leukämie, nicht näher bezeichnet: Ohne Ang kompl Remiss	D69.60	ThromboPen, nnbez, transfusrefr
C95.91	Leukämie, nicht näher bezeichnet: In kompletter Remission	D69.61	ThromboPen, nnbez, n transfusrefr bez
C96.0	Abt-Letterer-Siwe-Krankheit	D69.8	Sonstige nbez hämorrhagische Diathesen
C96.1	Bösartige Histiocytose	D69.9	Hämorrhagische Diathese, nnbez
C96.2	Bösartiger Mastzelltumor	D70.0	Angeb Agranulozyt u Neutropen
C96.3	Echtes histiozytäres Lymphom	D70.10	Arzneimittelinduz Agranulozyt/Neutropenie: Krit Ph < 4Tg
C96.7	So nbez BNB lymphat/blutbildend/verwandtes Gewebe	D70.11	Arzneimittelinduz Agranulozyt/Neutropenie: Krit Ph 10-19Tg
C96.9	BNB lymphat/blutbildendes/verwandtes Gew, nnbez	D70.12	Arzneimittelinduz Agranulozyt/Neutropenie: Krit Ph > 19Tg
C97	BNB als Primärtumoren an mehreren Lok	D70.13	Arzneimittelinduz Agranulozyt/Neutropenie: Krit Ph 4 - < 7Tg
D32.0	Gutartige Neubildung Hirnhäute	D70.14	Arzneimittelinduz Agranulozyt/Neutropenie: Krit Ph 7 - < 10Tg
D32.1	Gutartige Neubildung Rückenmarkhäute	D70.18	Sonst VerForm arzneimittelinduz Agranulozyt/Neutropenie
D32.9	Gutartige Neubildung Meningen, nnbez	D70.19	Arzneimittelinduz Agranulozyt/Neutropenie, nnbez
D33.0	Gutartige Neubildung Gehirn, supratentoriell	D70.3	Sonstige Agranulozytose
D33.1	Gutartige Neubildung Gehirn, infratentoriell	D70.5	Zyklische Neutropenie
D33.2	Gutartige Neubildung Gehirn, nnbez	D70.6	Sonstige Neutropenie
D33.3	Gutartige Neubildung Hirnnerven	D70.7	Neutropenie, nicht näher bezeichnet
D33.4	Gutartige Neubildung Rückenmark	D71	Funktionelle Störungen neutrophile Granulozyten
D33.7	Gutartige Neubildung sonst nbez Teile ZNS	D72.0	Genetisch bedingte Leukozytenanomalien
D33.9	Gutartige Neubildung ZNS, nnbez	D73.0	Hyposplenismus
D45	Polycythaemia vera	D73.1	Hypersplenismus
D46.0	Refraktäre Anämie oh Ringsideroblasten, so bez	D73.2	Chronisch-kongestive Splenomegalie
D46.1	Refraktäre Anämie m Ringsideroblasten	D73.3	Abszeß Milz
D46.2	Refraktäre Anämie m Blastenüberschuß	D73.5	Infarzierung Milz
D46.3	Refraktäre Anämie m Blastenübersch in Transformation	D74.0	Angeborene Methämoglobinämie
D46.4	Refraktäre Anämie, nnbez	D74.8	Sonstige Methämoglobinämien
D46.7	Sonstige myelodysplastische Syndrome	D74.9	Methämoglobinämie, nnbez
D46.9	Myelodysplastisches Syndrom, nnbez	D75.0	Familiäre Erythrozytose
D47.0	Histiocyten-/Mastzelltumor unsich/unbek Verhalt	D75.1	Sekundäre Polyglobulie [Polyzythämie]
D47.1	Chronische myeloproliferative Krankheit	D75.2	Essentielle Thrombozytose
D60.0	Chron erworbene isolierte aplastische Anämie	D75.8	Sonstige nbez KH des Blutes und der blutbildenden Organe
D60.1	Transitorische erworb isolierte aplastische Anämie	D75.9	Krankheit des Blutes und der blutbildenden Organe, nnbez
D60.8	Sonstige erworb isolierte aplastische Anämien	D76.00	Multifokale Langerhans-Zell-Histiocytose
D60.9	Erworbene isolierte aplastische Anämie, nnbez	D76.01	Unifokale Langerhans-Zell-Histiocytose
D61.0	Angeborene aplastische Anämie	D76.08	Sonst u nnbez Langerhans-Zell-Histiocytose, aonkl

D76.1	Hämophagozytäre Lymphohistiozytose	E72.4	Störungen OrnithinSW
D76.2	Hämophagozytäres Syndrom bei Infektionen	E72.5	Störungen GlyzinSW
D76.3	Sonstige Histiozytose-Syndrome	E72.8	Sonstige nbez Störungen AminosäureSW
D77	Sonst Kh des Blutes u der blutbildenden Org bei aokl KH	E72.9	Störung Aminosäurestoffwechsels, nnbez
D80.0	Hereditäre Hypogammaglobulinämie	E73.0	Angeborener Laktasemangel
D80.1	Nichtfamiliäre Hypogammaglobulinämie	E73.1	Sekundärer Laktasemangel
D80.2	Selektiver Immunglobulin-A-Mangel [IgA-Mangel]	E73.8	Sonstige Laktoseintoleranz
D80.3	Selekt Mangel Immunglobulin-G-Subkl [IgG-Subkl]	E73.9	Laktoseintoleranz, nnbez
D80.4	Selektiver Immunglobulin-M-Mangel [IgM-Mangel]	E74.0	Glykogenspeicherkrankheit [Glykogenose]
D80.5	Immundefekt b erhöhtem Immunglobulin M [IgM]	E74.1	Störungen Fruktosestoffwechsel
D80.6	AK-Mangel b Normo-/Hypergammaglobulinämie	E74.2	Störungen Galaktosestoffwechsel
D80.7	Transit Hypogammaglobulinämie im Kindesalter	E74.3	So Störungen intestinale Kohlenhydratabsorption
D80.8	Sonst Immundefekte m vorherrsch AK-Mangel	E74.4	Störungen PyruvatSW u Glukoneogenese
D80.9	Immundefekt m vorherrsch AK-Mangel, nnbez	E74.8	Sonstige nbez Störungen KohlenhydratSW
D81.0	Schwer komb Immundefekt [SCID] m retikul Dysgenes	E74.9	Störung Kohlenhydratstoffwechsel, nnbez
D81.1	Schwer komb Immundef [SCID] m niedr T-/B-Zellen-Z	E75.0	GM2-Gangliosidose
D81.2	Schwer komb Immundef [SCID] m niedr/norm B-Zellen-Z	E75.1	Sonstige Gangliosidosen
D81.3	Adenosindesaminase[ADA]-Mangel	E75.2	Sonstige Sphingolipidosen
D81.4	Nezelof-Syndrom	E75.3	Sphingolipidose, nnbez
D81.5	Purinnukleosid-Phosphorylase[PNP]-Mangel	E75.4	Neuronale Zeroidlipofusinoze
D81.6	Haupthistokompat-Kompl-KI-I-Defekt [MHC-KI-I-D]	E75.5	Sonstige Störungen Lipidspeicherung
D81.7	Haupthistokompat-Kompl-KI-II-Defekt [MHC-KI-II-D]	E75.6	Störung Lipidspeicherung, nnbez
D81.8	Sonstige kombinierte Immundefekte	E76.0	Mukopolysaccharidose, Typ I
D81.9	Kombinierter Immundefekt, nnbez	E76.1	Mukopolysaccharidose, Typ II
D82.0	Wiskott-Aldrich-Syndrom	E76.2	Sonstige Mukopolysaccharidosen
D82.1	Di-George-Syndrom	E76.3	Mukopolysaccharidose, nnbez
D82.2	Immundef m disproport Kleinwuchs	E76.8	Sonstige Störungen Glykosaminoglykan-SW
D82.3	Immundefekt m hereditär defekter Reakt auf EBV	E76.9	Störung Glykosaminoglykan-SW, nnbez
D82.4	Hyperimmunglobulin-E[IgE]-Syndrom	E77.0	Defekte posttranslational Modifikat lysosom Enzyme
D82.8	Immundefekte in Verbind m and nbez schw Defekten	E77.1	Defekte b Glykoproteinabbau
D82.9	Immundefekt in Verbindung m schwer Defekt, nnbez	E77.8	Sonstige Störungen GlykoproteinSW
D83.0	Variab Immundef überw Abweich B-Zellen-Zahl/-Funkt	E77.9	Störung Glykoproteinstoffwechsels, nnbez
D83.1	Variab Immundef m überw immunregulator T-Zell-Stör	E84.0	Zystische Fibrose mit Lungenmanifestationen
D83.2	Variab Immundef m AutoAK gg B-/T-Zellen	E84.1	Zystische Fibrose mit Darmmanifestationen
D83.8	Sonstige variable Immundefekte	E84.80	Zystische Fibrose mit Lungen- und Darm-Manifestation
D83.9	Variabler Immundefekt, nnbez	E84.87	Zystische Fibrose mit sonstigen multiplen Manifestationen
D84.0	Lymphozytenfunktion-Antigen-1[LFA-1]-Defekt	E84.88	Zystische Fibrose mit sonstigen Manifestationen
D84.1	Defekte im Komplementsystem	E85.0	Nichtneuropathische heredofamiliäre Amyloidose
D84.8	Sonstige nbez Immundefekte	E85.1	Neuropathische heredofamiliäre Amyloidose
D84.9	Immundefekt, nnbez	E85.2	Hereditäre Amyloidose, nnbez
D86.0	Sarkoidose Lunge	E85.3	Sekundäre systemische Amyloidose
D86.1	Sarkoidose Lymphknoten	G00.0	Meningitis durch Haemophilus influenzae
D86.2	Sarkoidose Lunge m Sarkoidose LK	G00.1	Pneumokokkenmeningitis
D86.3	Sarkoidose Haut	G00.2	Streptokokkenmeningitis
D86.8	Sarkoidose an sonst u komb Lok	G00.3	Staphylokokkenmeningitis
D86.9	Sarkoidose, nnbez	G00.8	Sonstige bakterielle Meningitis
D89.0	Polyklonale Hypergammaglobulinämie	G00.9	Bakterielle Meningitis, nnbez
D89.1	Kryoglobulinämie	G01	Meningitis bei aokl bakteriellen Krankheiten
D89.2	Hypergammaglobulinämie, nnbez	G02.0	Meningitis bei aokl Viruskrankheiten
D89.3	Immunkonstitutionssyndrom	G02.1	Meningitis bei aokl Mykosen
D89.8	Sonst nbez Stör m Beteiligung Immunsystem, aonkl	G02.8	Meningitis bei sonst nbez aokl infektiösen u parasitären KH
D89.9	Störung m Beteiligung Immunsystem, nnbez	G03.0	Nichteitrige Meningitis
D90	Immunkompr n Bestrahl/Chemother/sonst immunsupp Maßn	G03.1	Chronische Meningitis
E51.1	Beriberi	G03.2	Benigne rezidiv Meningitis [Mollaret-Meningitis]
E51.2	Wernicke-Enzephalopathie	G03.8	Meningitis d sonstige nbez Ursachen
E51.8	Sonstige Manifestationen Thiaminmangel	G03.9	Meningitis, nnbez
E70.0	Klassische Phenylketonurie	G04.0	Akute disseminierte Enzephalitis
E70.1	Sonstige Hyperphenylalaninämien	G04.1	Tropische spastische Paraplegie
E70.2	Störungen TyrosinSW	G04.2	Bakt Meningoenzephalitis u Meningomyelitis, aonkl
E70.3	Albinismus	G04.8	Sonst Enzephalitis, Myelitis u Enzephalomyelitis
E70.8	Sonstige Störungen SW aromatischer Aminosäuren	G04.9	Enzephalitis, Myelitis u Enzephalomyelitis, nnbez
E70.9	Störung SW aromatischer Aminosäuren, nnbez	G05.0	Enzephal Myelitis Enzephalomyelit b aokl bakt KH
E71.0	Ahornsirup- (Ham-) KH	G05.1	Enzephal Myelitis Enzephalomyelit b aokl Virus-KH
E71.1	Sonstige Störungen SW verzweigter Aminosäuren	G05.2	Enzephal Myelitis Enzephalom b so aokl inf/par KH
E71.2	Störung SW verzweigter Aminosäuren, nnbez	G05.8	Enzephal Myelitis Enzephalomyelit b so aokl KH
E71.3	Störungen FettsäureSW	G06.0	Intrakran Abszeß u intrakranielles Granulom
E72.0	Störungen Aminosäuretransport	G06.1	Intraspinaler Abszeß u intraspinale Granulom
E72.1	Störungen SW schwefelhaltiger Aminosäuren	G06.2	Extraduraler u subduraler Abszeß, nnbez
E72.2	Störungen Harnstoffzyklus	G07	Intrakran u intraspinal Absz u Granulom b aokl KH
E72.3	Störungen Lysin- u HydroxylysinSW	G08	Intrakran u intraspinal Phlebitis u Thrombophlebitis

G09	Folgen entzündlicher KH ZNS	G61.1	Serumpolyneuropathie
G10	Chorea Huntington	G61.8	Sonstige Polyneuritiden
G11.0	Angeborene nichtprogressive Ataxie	G61.9	Polyneuritis, nnbez
G11.1	Früh beginnende zerebellare Ataxie	G62.0	Arzneimittelinduzierte Polyneuropathie
G11.2	Spät beginnende zerebellare Ataxie	G62.1	Alkohol-Polyneuropathie
G11.3	Zerebellare Ataxie defekt DNA-Reparatursystem	G62.2	Polyneuropathie d sonstige toxische Agenzien
G11.4	Hereditäre spastische Paraplegie	G62.80	Critical-illness-Polyneuropathie
G11.8	Sonstige hereditäre Ataxien	G62.88	Sonst nbez Polyneuropath
G11.9	Hereditäre Ataxie, nnbez	G62.9	Polyneuropathie, nnbez
G12.0	Infant spin Muskelatrophie, Typ I [Werdnig-Hoffm]	G63.0	Polyneuropathie b aokl inf u parasit KH
G12.1	Sonstige vererbte spinale Muskelatrophie	G63.1	Polyneuropathie b Neubildungen
G13.0	Paraneoplastische Neuromyopathie u Neuropathie	G63.2	Diabetische Polyneuropathie
G13.1	So Systematroph, vorwieg ZNS betreff, b Neubild	G63.3	Polyneuropathie b sonst endokrinen u Stoffwechsel-KH
G13.2	Systematrophie, vorwieg ZNS betreff, b Myxödem	G63.4	Polyneuropathie b alimentären Mangelzuständen
G13.8	Systematrophie, vorwieg ZNS betreff, b so aokl KH	G63.5	Polyneuropathie b System-KH Bindegewebe
G20.10	Prim Parkins-Synd mäß/schwer Beeintr: Oh Wirkungsflukt	G63.6	Polyneuropathie b sonst KH Muskel-Skelett-System
G20.11	Prim Parkins-Synd mäß/schwer Beeintr: M Wirkungsflukt	G63.8	Polyneuropathie b sonst aokl KH
G20.20	Prim Parkins-Synd schwerst Beeintr: Oh Wirkungsflukt	G64	Sonstige KH peripheres Nervensystem
G20.21	Prim Parkins-Synd schwerst Beeintr: M Wirkungsflukt	G70.0	Myasthenia gravis
G21.0	Malignes Neuroleptika-Syndrom	G70.1	Toxische neuromuskuläre KH
G21.1	Sonst arzneimittelinduziertes Parkinson-Synd	G70.2	Angeb od entwicklungsbedingte Myasthenie
G21.2	Parkinson-Syndrom d sonst exogene Agenzien	G70.8	Sonstige nbez neuromuskuläre KH
G21.3	Postenzephalitisches Parkinson-Syndrom	G70.9	Neuromuskuläre KH, nnbez
G23.0	Hallervorden-Spatz-Syndrom	G71.0	Muskeldystrophie
G23.1	Progress supranukl Ophthalmoplegie [S-R-O-Synd]	G71.1	Myotone Syndrome
G23.2	Striatonigrale Degeneration	G71.2	Angeborene Myopathien
G23.8	Sonstige nbez degenerative KH Basalganglien	G71.3	Mitochondriale Myopathie, aonkl
G23.9	Degenerative KH Basalganglien, nnbez	G71.8	Sonstige primäre Myopathien
G31.81	Mitochondriale Zytopathie	G71.9	Primäre Myopathie, nnbez
G35.0	Erstmanifestation einer multiplen Sklerose	G72.0	Arzneimittelinduzierte Myopathie
G35.10	MS m schubförm Verl: OA akute Exazerbation od Progress	G72.1	Alkoholmyopathie
G35.11	MS m schubförm Verl: MA akute Exazerbation od Progress	G72.2	Myopathie d sonstige toxische Agenzien
G35.20	MS m prim chron Verl: OA akute Exazerbation od Progress	G72.3	Periodische Lähmung
G35.21	MS m prim chron Verl: MA akute Exazerbation od Progress	G72.4	Entzündliche Myopath, aonkl
G35.30	MS m sek chron Verl: OA akute Exazerbation od Progress	G72.80	Critical-illness-Myopathie
G35.31	MS m sek chron Verl: MA akute Exazerbation od Progress	G72.88	Sonst nbez Myopath
G35.9	Multiple Sklerose, nicht näher bezeichnet	G72.9	Myopathie, nnbez
G36.0	Neuromyelitis optica [Devic-KH]	G73.0	Myastheniesyndrome b endokrinen Krankheiten
G36.1	Akut u subak hämorrhag Leukoenzephalitis [Hurst]	G73.1	Lambert-Eaton-Syndrom
G36.8	Sonstige nbez akute disseminierte Demyelinisation	G73.2	Sonstige Myastheniesyndrome b Neubildungen
G36.9	Akute disseminierte Demyelinisation, nnbez	G73.3	Myastheniesyndrome b sonst aokl KH
G37.0	Diffuse Hirnsklerose	G73.4	Myopathie b aokl inf und parasitären KH
G37.1	Zentrale Demyelinisation Corpus callosum	G73.5	Myopathie b endokrinen Krankheiten
G37.2	Zentrale pontine Myelinolyse	G73.6	Myopathie b Stoffwechselkrankheiten
G37.3	Myelitis transversa acuta b demyelinisier KH ZNS	G73.7	Myopathie b sonst aokl KH
G37.4	Subakute nekrotisierende Myelitis [F-A-Synd]	G80.0	Spastische tetraplegische Zerebralparese
G37.5	Konzentr Sklerose [Baló-KH]	G80.1	Spastische diplegische Zerebralparese
G37.8	Sonst nbez demyelinisierende KH ZNS	G80.2	Infantile hemiplegische Zerebralparese
G37.9	Demyelinisierende KH ZNS, nnbez	G80.3	Dyskinetische Zerebralparese
G40.00	Pseudo-Lennox-Syndrom	G80.4	Ataktische Zerebralparese
G40.01	CSWS	G80.8	Sonstige infantile Zerebralparese
G40.02	Benign psychomotor Epilep [terror fits]	G80.9	Infantile Zerebralparese, nnbez
G40.08	So lokbez (fok) (part) idiop Epil/epil Synd m fok beg Anf	G81.0	Schlaff Hemipares u Hemipleg
G40.09	Lokbez (fok) (part) idiop Epilep/epil Synd m fok beg Anf, nnbez	G81.1	Spast Hemipares u Hemipleg
G40.1	Lokbez (fok) (part) idiop Epilep/epil Synd m einf fok Anf	G81.9	Hemipares u Hemipleg, nnbez
G40.2	Lokbez (fok) (part) idiop Epil/epil Synd m komplex fok Anf	G90.3	Multisystem-Atrophie
G40.3	Generalisierte idiopath Epilepsie u epilept Synd	G91.0	Hydrocephalus communicans
G40.4	Sonst generalisierte Epilepsie u epileptische Synd	G91.1	Hydrocephalus occlusus
G40.5	Spezielle epileptische Syndrome	G92	Toxische Enzephalopathie
G40.6	Grand-mal-Anfälle, nnbez (m/oh Petit mal)	G93.0	Hirnzysten
G41.0	Grand-mal-Status	G93.5	Compressio cerebri
G41.1	Petit-mal-Status	G93.6	Hirnödem
G41.2	Status epilepticus m komplexfokalen Anfällen	G93.7	Reye-Syndrom
G60.0	Hereditäre sensomotorische Neuropathie	I01.1	Akute rheumatische Endokarditis
G60.1	Refsum-Krankheit	I01.2	Akute rheumatische Myokarditis
G60.2	Neuropathie in Verbindung m hereditärer Ataxie	I21.0	Akuter transmuraler Myokardinfarkt Vorderwand
G60.3	Idiopathische progressive Neuropathie	I21.1	Akuter transmuraler Myokardinfarkt Hinterwand
G60.8	Sonst hereditäre u idiopathische Neuropathien	I21.2	Akuter transmuraler Myokardinf an sonst Lok
G60.9	Hereditäre u idiopathische Neuropathie, nnbez	I21.3	Akuter transmuraler Myokardinf an nnbez Lok
G61.0	Guillain-Barré-Syndrom	I21.4	Akuter subendokardialer Myokardinfarkt

I23.0	Hämoperikard als akut Komplik nach akut Myokardinf	J67.4	Malzarbeiter-Lunge
I23.1	ASD als akute Komplik nach akut Myokardinf	J67.5	Pilzarbeiter-Lunge
I23.2	VSD als akute Komplik nach akut Myokardinf	J67.6	Ahornrindenschäler-Lunge
I23.3	Ruptur Herzwand oh Hämoperik als ak Komplik ak MI	J67.7	Befeuchter- u Klimaanlage-Lunge
I23.4	Ruptur Chordae tendineae als ak Komplik ak MI	J67.8	Allergische Alveolitis d organ Stäube
I23.5	Papillarmuskelruptur als ak Komplik nach ak MI	J67.9	Allergische Alveolitis d nnbez organ Staub
I23.6	Thrombose Vorhof/HOhr/Kammer ak Komplik nach ak MI	J80	Atemnotsyndrom des Erwachsenen [ARDS]
I25.5	Ischämische Kardiomyopathie	J84.1	Sonstige interstitielle Lungen-KH m Fibrose
I26.0	Lungenembolie mit Angabe eines akuten Cor pulmonale	J85.0	Gangrän u Nekrose Lunge
I26.9	Lungenembolie ohne Angabe eines akuten Cor pulmonale	J85.1	Abszeß d Lunge m Pneumonie
I27.0	Primäre pulmonale Hypertonie	J85.2	Abszeß d Lunge oh Pneumonie
I31.3	Perikarderguß (nichtentzündlich)	J85.3	Abszeß d Mediastinum
I33.0	Akute und subakute infektiöse Endokarditis	J86.0	Pyothorax m Fistel
I40.0	Infektiöse Myokarditis	J86.9	Pyothorax oh Fistel
I42.0	Dilatative Kardiomyopathie	J93.0	Spontaner Spannungspneumothorax
I42.1	Hypertrophische obstruktive Kardiomyopathie	J95.1	Akute pulmonale Insuffizienz nach Thorax-OP
I44.2	Atrioventrikulärer Block 3. Grades	K12.20	Mund- (Boden-) Phlegmone
I60.0	SubarachBlutung, von Karotissiphon/-bifurkation ausgeh	K12.21	SubmandAbsz oA Ausbreit n mediast/parapharyng/zervik
I60.1	SubarachBlutung, von A cerebri media ausgehend	K12.22	SubmandAbsz m Ausbreit n mediast/parapharyng/zervik
I60.2	SubarachBlutung, von A communicans ant ausgehend	K22.3	Perforation Ösophagus
I60.3	SubarachBlutung, von A communicans post ausgehend	K25.0	Ulcus ventriculi, akut, m Blutung
I60.4	SubarachBlutung, von A basilaris ausgehend	K25.1	Ulcus ventriculi, akut, m Perforation
I60.5	SubarachBlutung, von A vertebralis ausgehend	K25.2	Ulcus ventriculi, akut, m Blutg u Perf
I60.6	SubarachBlutung, von sonst intrakran Aa ausgehend	K26.0	Ulcus duodeni, akut, m Blutung
I60.7	SubarachBlutung, von nnbez intrakran A ausgehend	K26.1	Ulcus duodeni, akut, m Perforation
I60.8	Sonstige Subarachnoidalblutung	K26.2	Ulcus duodeni, akut, m Blutung u Perforation
I60.9	Subarachnoidalblutung, nnbez	K40.10	Doppelseitige Hern ing m Gangr, n Rezidivhern bez
I61.0	Intrazereb Blutung Großhirnhemisphäre, subkortikal	K40.11	Doppelseitige Hern ing m Gangr, Rezidivhernie
I61.1	Intrazereb Blutung Großhirnhemisphäre, kortikal	K40.40	Hern ing, eins/oh SeitAng, m Gangr, n Rezidivhern bez
I61.2	Intrazereb Blutung Großhirnhemisphäre, nnbez	K40.41	Hern ing, eins/oh SeitAng, m Gangr, Rezidivhernie
I61.3	Intrazerebrale Blutung Hirnstamm	K41.1	Doppelseitige Hernia femoralis m Gangrän
I61.4	Intrazerebrale Blutung Kleinhirn	K41.4	Hern fem, eins/oh SeitAng, m Gangrän
I61.5	Intrazerebrale intraventrikuläre Blutung	K42.1	Hernia umbilicalis m Gangrän
I61.6	Intrazerebrale Blutung an mehreren Lok	K43.1	Hernia ventralis m Gangrän
I67.0	Dissektion zerebraler Arterien	K44.1	Hernia diaphragmatica m Gangrän
I67.10	Zerebrales Aneurysma (erworben)	K45.1	Sonstige nbez abdominale Hernien m Gangrän
I67.11	Zerebrale arteriovenöse Fistel (erworben)	K63.1	Perforation Darm (nichttraumatisch)
I67.2	Zereb Atheroskl	K65.0	Akute Peritonitis
I67.3	Progressive subkortik vaskul Enzephalopathie	K66.0	Peritoneale Adhäsionen
I67.4	Hypertensive Enzephalopathie	K66.1	Hämoperitoneum
I67.5	Moyamoya-Syndrom	K66.8	Sonstige nbez KH Peritoneum
I67.6	Nichteitrige Thrombose intrakranielles Venensyst	K66.9	KH Peritoneum, nnbez
I67.7	Zerebrale Arteriitis, aonkl	K67.0	Chlamydienperitonitis
I67.80	Vasospasmen bei Subarachnoidalblutung	K67.1	Gonokokkenperitonitis
I68.0	Zerebrale Amyloidangiopathie	K67.2	Syphilitische Peritonitis
I68.1	Zerebrale Arteriitis b aokl infek u parasitären KH	K67.3	Tuberkulöse Peritonitis
I68.2	Zerebrale Arteriitis b sonst aokl KH	K67.8	Sonst KH Peritoneum b aokl InfektionsKH
I71.00	Dissektion Aorta nnbez Lok, oh Angabe einer Ruptur	K70.4	Alkoholisches Leberversagen
I71.01	Dissektion Aorta thoracica, ohne Angabe einer Ruptur	K72.0	Akutes u subakutes Leberversagen
I71.02	Dissektion Aorta abdominalis, ohne Angabe einer Ruptur	K72.73	Hepatische Enzephalopathie Grad 3
I71.03	Dissektion Aorta, thorakoabdominal, oh Angabe einer Ruptur	K72.74	Hepatische Enzephalopathie Grad 4
I71.04	Dissektion Aorta nnbez Lokalisation, rupturiert	K74.3	Primäre biliäre Zirrhose
I71.05	Dissektion Aorta thoracica, rupturiert	K75.0	Leberabszeß
I71.06	Dissektion Aorta abdominalis, rupturiert	K75.1	Phlebitis Pfortader
I71.07	Dissektion Aorta, thorakoabdominal, rupturiert	K75.4	Autoimmune Hepatitis
I71.1	Aneurysma Aorta thoracica, rupturiert	K76.7	Hepatorenales Syndrom
I71.2	Aneurysma Aorta thoracica, oh Angabe einer Ruptur	K85.01	Idiopathische akute Pankreatitis: M Organkompl
I71.3	Aneurysma Aorta abdominalis, rupturiert	K85.11	Biliäre akute Pankreatitis: M Organkompl
I71.4	Aneurysma Aorta abdominalis, oh Angabe einer Ruptur	K85.21	Alkoholinduzierte akute Pankreatitis: M Organkompl
I71.5	Aortenaneurysma, thorakoabdominal, rupturiert	K85.31	Medikamenten-induzierte akute Pankreatitis: M Organkompl
I71.6	Aortenaneurysma, thorakoabdominal, oh Ang einer Ruptur	K85.81	Sonst akute Pankreatitis: M Organkompl
I77.2	Arterienruptur	K85.91	Akute Pankreatitis, nnbez: M Organkompl
I85.0	Ösophagusvarizen m Blutung	K91.80	Generalisierte Mukositis b Immunkompr
J05.1	Akute Epiglottitis	K93.0	TB Darm, Peritoneum u Mesenteriallymphknoten
J39.0	Retropharyngealabszess und Parapharyngealabszess	K93.1	Megakolon b Chagas-KH
J46	Status asthmaticus	K93.21	Stadium 1 akut Verdauungstrakt-Graft-vers-host-KH
J67.0	Farmerlunge	K93.22	Stadium 2 akut Verdauungstrakt-Graft-vers-host-KH
J67.1	Bagassose	K93.23	Stadium 3 akut Verdauungstrakt-Graft-vers-host-KH
J67.2	Vogelzüchterlunge	K93.24	Stadium 4 akut Verdauungstrakt-Graft-vers-host-KH
J67.3	Suberose	L51.20	Tox epiderm Nekrols [Lyll-Syndrom], Befall < 30% KÖOF

Prä-MDC
A11

L51.21	Tox epiderm Nekrolis [Lyell-Syndrom], Befall >= 30% KÖOF	Q03.8	Sonstiger angeborener Hydrozephalus
M31.1	Thrombotische Mikroangiopathie	Q03.9	Angeborener Hydrozephalus, nnbez
M31.2	Letales Mittelliniengranulom	Q04.0	Angeborene Fehlbildungen Corpus callosum
M31.3	Wegener-Granulomatose	Q04.1	Arrhinenzephalie
M31.4	Aortenbogen-Syndrom [Takayasu-Syndrom]	Q04.2	Holoprosenzephalie-Syndrom
M31.5	Riesenzellarthritis b Polymyalgia rheumatica	Q04.3	Sonstige Reduktionsdeformitäten Gehirn
M32.1	Syst Lupus erythematodes m Bet Org/Organsyst	Q04.4	Septooptische Dysplasie
M48.40	Ermüdungsbruch Wirbel, mehrere Lok WS	Q04.5	Megalenzephalie
M48.41	Ermüdungsbruch Wirbel, Okzipito-Atlanto-Axialbereich	Q04.6	Angeborene Gehirnzysten
M48.42	Ermüdungsbruch Wirbels, Zervikalbereich	Q04.8	Sonst nbez angeborene Fehlbildungen Gehirn
M48.43	Ermüdungsbruch Wirbel, Zervikothorakalbereich	Q04.9	Angeborene Fehlbildung Gehirn, nnbez
M48.44	Ermüdungsbruch Wirbel, Thorakalbereich	Q05.0	Zervikale Spina bifida m Hydrozephalus
M72.60	Nekrotis Faszitis, Mehr Lok	Q05.1	Thorakale Spina bifida m Hydrozephalus
M72.61	Nekrotis Faszitis, Schulterreg	Q05.2	Lumbale Spina bifida m Hydrozephalus
M72.62	Nekrotis Faszitis, Oberarm	Q05.3	Sakrale Spina bifida m Hydrozephalus
M72.63	Nekrotis Faszitis, Unterarm	Q05.4	Nnbez Spina bifida m Hydrozephalus
M72.64	Nekrotis Faszitis, Hand	Q05.5	Zervikale Spina bifida oh Hydrozephalus
M72.65	Nekrotis Faszitis, Beckenreg/OS	Q05.6	Thorakale Spina bifida oh Hydrozephalus
M72.66	Nekrotis Faszitis, Unterschenkel	Q05.7	Lumbale Spina bifida oh Hydrozephalus
M72.67	Nekrotis Faszitis, Knöchel/Fuß	Q05.8	Sakrale Spina bifida oh Hydrozephalus
M72.68	Nekrotis Faszitis, Sonstige	Q05.9	Spina bifida, nnbez
M72.69	Nekrotis Faszitis, Lok nnbez	Q06.0	Amyelie
M84.40	Pathologische Fraktur, aonkl, mehrere Lok	Q06.1	Hypoplasie u Dysplasie Rückenmark
M84.41	Pathologische Fraktur, aonkl, Schulterregion	Q06.2	Diastatomyelie
M84.42	Pathologische Fraktur, aonkl, Oberarm	Q06.3	Sonst angeborene Fehlbildung Cauda equina
M84.43	Pathologische Fraktur, aonkl, Unterarm	Q06.4	Hydromyelie
M84.44	Pathologische Fraktur, aonkl, Hand	Q06.8	Sonst nbez angeborene Fehlbildungen RM
M84.45	Pathologische Fraktur, aonkl, Becken/OS	Q06.9	Angeborene Fehlbildung Rückenmark, nnbez
M84.46	Pathologische Fraktur, aonkl, Unterschenkel	Q07.0	Arnold-Chiari-Syndrom
M84.47	Pathologische Fraktur, aonkl, Knöchel/Fuß	Q07.8	Sonst nbez angeborene Fehlbildungen Nervensystem
M84.48	Pathologische Fraktur, aonkl, sonstige Lok	Q07.9	Angeborene Fehlbildung Nervensystem, nnbez
M84.49	Pathologische Fraktur, aonkl, nnbez Lokalisationen	Q20.0	Truncus arteriosus communis
N00.0	Akut nephrit Synd, minimale glomeruläre Läsion	Q20.1	Re Doppelausstromventrikel [Double outlet right ventricle]
N00.1	Akut nephrit Synd, fokale u segment glomerul Läsionen	Q20.2	Linker Doppelausstromventrikel [Double outlet left ventricle]
N00.2	Akut nephrit Synd, diffuse membranöse GN	Q20.3	Diskordante ventrikuloarterielle Verbindung
N00.3	Akut nephrit Synd, diffuse mesangioproliferative GN	Q20.4	Doppeleinstromventrikel [Double inlet ventricle]
N00.4	Akut nephrit Synd, diffuse endokap-prolif GN	Q20.5	Diskordante atrioventrikuläre Verbindung
N00.5	Akut nephrit Synd, diffuse mesangiokapilläre GN	Q20.6	Vorhofisomerismus
N00.6	Akut nephrit Synd, Dense-deposit-KH	Q20.8	Sonst angegeb Fehlbildung Herzhöhlen u verbind Strukturen
N00.7	Akut nephrit Synd, GN m diffuser Halbmondbildung	Q20.9	Angeb Fehlbildung Herzhöhlen u verbind Strukturen, nnbez
N00.8	Akut nephrit Synd, sonst morpholog Veränderungen	Q21.0	Ventrikelseptumdefekt
N00.9	Akut nephrit Synd, Art morpholog Veränderung nnbez	Q21.1	Vorhofseptumdefekt
N05.0	Nnbez nephrit Synd, minimale glomeruläre Läsion	Q21.2	Defekt Vorhof- u Kammerseptum
N10	Akute tubulointerstitielle Nephritis	Q21.3	Fallot-Tetralogie
N13.3	Sonstige u nnbez Hydronephrose	Q21.4	Aortopulmonaler Septumdefekt
N17.0	Akutes Nierenversagen m Tubulusnekrose	Q21.80	Fallot-Pentalogie
N17.1	Akutes Nierenversagen m akuter Rindennekrose	Q21.88	Sonst angeborene Fehlbildung der Herzsepten
N17.2	Akutes Nierenversagen m Marknekrose	Q21.9	Angeborene Fehlbildung Herzseptum, nnbez
N17.8	Sonstiges akutes Nierenversagen	Q22.0	Pulmonalklappenatresie
N17.9	Akutes Nierenversagen, nnbez	Q22.1	Angeborene Pulmonalklappenstenose
N18.4	Chron Nierenkrankheit, Stadium 4	Q22.2	Angeborene Pulmonalklappeninsuffizienz
N18.5	Chron Nierenkrankheit, Stadium 5	Q22.3	Sonst angeborene Fehlbildung Pulmonalklappe
N25.1	Renaler Diabetes insipidus	Q22.4	Angeborene Trikuspidalklappenstenose
N49.80	Fournier-Gangrän beim Mann	Q22.5	Ebstein-Anomalie
O14.1	Schwere Präeklampsie	Q22.6	Hypoplastisches Rechtsherzsyndrom
O14.2	HELLP-Syndrom	Q22.8	Sonst angeborene Fehlbildung Trikuspidalklappe
O15.0	Eklampsie während Schwangerschaft	Q22.9	Angeborene Fehlbildung Trikuspidalklappe, nnbez
O15.1	Eklampsie unter Geburt	Q23.0	Angeborene Aortenklappenstenose
O15.2	Eklampsie im Wochenbett	Q23.1	Angeborene Aortenklappeninsuffizienz
Q00.0	Anenzephalie	Q23.2	Angeborene Mitralklappenstenose
Q00.1	Kraniorhachischisis	Q23.3	Angeborene Mitralklappeninsuffizienz
Q00.2	Inienzephalie	Q23.4	Hypoplastisches Linksherzsyndrom
Q01.0	Frontale Enzephalozele	Q23.8	Sonst angeborene Fehlbildung Aorten- u Mitralklappe
Q01.1	Nasofrontale Enzephalozele	Q23.9	Angeborene Fehlbildung Aorten- u Mitralklappe, nnbez
Q01.2	Okzipitale Enzephalozele	Q24.0	Dextrokardie
Q01.8	Enzephalozele sonstiger Lokalisationen	Q24.1	Lävokardie
Q01.9	Enzephalozele, nnbez	Q24.2	Cor triatriatum
Q02	Mikrozephalie	Q24.3	Infundibuläre Pulmonalstenose
Q03.0	Fehlbildungen Aquaeductus cerebri	Q24.4	Angeborene subvalvuläre Aortenstenose
Q03.1	Atresie Apertura mediana/Apertura laterales 4 Ventrikel	Q24.5	Fehlbildung Koronargefäße

Q24.6	Angeborener Herzblock	Q33.9	Angeborene Fehlbildung Lunge, nnbez
Q24.8	Sonst nbez angeborene Fehlbildungen Herz	Q34.0	Anomalie Pleura
Q24.9	Angeborene Fehlbildung Herz, nnbez	Q34.1	Angeborene Mediastinalzyste
Q25.0	Offener Ductus arteriosus	Q34.8	Sonst nbez angeborene Fehlbildungen Atmungssystem
Q25.1	Koarkation Aorta	Q34.9	Angeborene Fehlbildung Atmungssystem, nnbez
Q25.2	Atresie Aorta	Q35.1	Spalte harter Gaumen
Q25.3	Stenose Aorta (angeboren)	Q35.3	Spalte weicher Gaumen
Q25.4	Sonstige angeborene Fehlbildungen Aorta	Q35.5	Spalte harter u weicher Gaumen
Q25.5	Atresie A pulmonalis	Q37.0	Spalte harter Gaumen m beidseitiger Lippenspalte
Q25.6	Stenose A pulmonalis (angeboren)	Q37.1	Spalte harter Gaumen m einseitiger Lippenspalte
Q25.7	Sonst angeborene Fehlbildung A pulmonalis	Q37.2	Spalte weicher Gaumen m beidseitiger Lippenspalte
Q25.8	Sonst angeborene Fehlbildung große Aa	Q37.3	Spalte weicher Gaumen m einseitiger Lippenspalte
Q25.9	Angeborene Fehlbildung große Aa, nnbez	Q37.4	Spalte harter/weicher Gaumen m beidseitiger Lippenspalte
Q26.0	Angeborene Stenose V cava	Q37.5	Spalte harter/weicher Gaumen m einseitiger Lippenspalte
Q26.1	Persistenz linken V cava superior	Q39.0	Ösophagusatresie oh Fistel
Q26.2	Totale Fehleinmündung Lungenvenen	Q39.1	Ösophagusatresie m Ösophagotrachealfistel
Q26.3	Partielle Fehleinmündung Lungenvenen	Q39.2	Angeborene Ösophagotrachealfistel o Atresie
Q26.4	Fehleinmündung Lungenvenen, nnbez	Q39.3	Angeborene Ösophagusstenose u -striktur
Q26.5	Fehleinmündung Pfortader	Q39.4	Ösophagusmembran
Q26.6	Fistel zw V portae u A hepatica (angeboren)	Q39.5	Angeborene Dilatation Ösophagus
Q26.8	Sonst angeborene Fehlbildung große Venen	Q39.6	Ösophagusdivertikel (angeboren)
Q26.9	Angeborene Fehlbildung große Vene, nnbez	Q39.8	Sonst angeborene Fehlbildung Ösophagus
Q27.0	Angeborenes Fehlen od Hypoplasie A umbilicalis	Q39.9	Angeborene Fehlbildung Ösophagus, nnbez
Q27.1	Angeborene Nierenarterienstenose	Q40.0	Angeborene hypertrophische Pylorusstenose
Q27.2	Sonst angeb Fehlbildung Nierenarterie	Q40.1	Angeborene Hiatushernie
Q27.3	Arteriovenöse Fehlbildung periphere Gefäße	Q40.2	Sonst nbez angeborene Fehlbildungen Magen
Q27.4	Angeborene Phlebektasie	Q40.3	Angeborene Fehlbildung Magen,nnbez
Q27.8	Sonst nbez angeb Fehlbildungen peripheres Gefäßsystem	Q40.8	Sonst nbez angeb Fehlbildungen oberer Verdauungstrakt
Q27.9	Angeb Fehlbildung peripheres Gefäßsystem, nnbez	Q40.9	Angeborene Fehlbildung oberer Verdauungstrakt, nnbez
Q28.00	Angeborenes art-ven Aneurysma der präzerebr Gefäße	Q41.0	Angeb(s) Fehlen, Atresie u Stenose Duodenum
Q28.01	Angeborene arteriovenöse Fistel der präzerebralen Gefäße	Q41.1	Angeb(s) Fehlen, Atresie u Stenose Jejunum
Q28.08	Sonst angeb art-ven Fehlbildg d präzerebralen Gefäße	Q41.2	Angeb(s) Fehlen, Atresie u Stenose Ileum
Q28.09	Angeborene art-ven Fehlbildg d präzerebr Gefäße, nnbez	Q41.8	Angeb(s) Fehlen, Atresie u Stenose so nbez Teile Dünndarm
Q28.10	Angeborenes Aneurysma der präzerebralen Gefäße	Q41.9	Angeb(s) Fehlen, Atresie u Stenose Dünndarm, Teil nnbez
Q28.11	Angeborene Fistel der präzerebralen Gefäße	Q42.0	Angeb(s) Fehlen, Atresie u Stenose Rektum m Fistel
Q28.18	Sonst angeborene Fehlbildg d präzerebralen Gefäße	Q42.1	Angeb(s) Fehlen, Atresie u Stenose Rektum oh Fistel
Q28.19	Angeborene Fehlbildung d präzerebralen Gefäße, nnbez	Q42.2	Angeb(s) Fehlen, Atresie u Stenose Anus m Fistel
Q28.20	Angeborenes art-ven Aneurysma d zerebralen Gefäße	Q42.3	Angeb(s) Fehlen, Atresie u Stenose Anuss oh Fistel
Q28.21	Angeborene arteriovenöse Fistel der zerebralen Gefäße	Q42.8	Angeb(s) Fehlen, Atresie u Stenose sonst Teile Dickdarm
Q28.28	Sonst angeborene art-ven Fehlbildg d zerebralen Gefäße	Q42.9	Angeb(s) Fehlen, Atresie u Stenose Dickdarm, Teil nnbez
Q28.29	Angeborene art-ven Fehlbildg d zerebr Gefäße, nnbez	Q43.0	Meckel-Divertikel
Q28.30	Angeborenes Aneurysma der zerebralen Gefäße	Q43.1	Hirschsprung-KH
Q28.31	Angeborene Fistel der zerebralen Gefäße	Q43.2	Sonstige angeborene Funktionsstörung Kolon
Q28.38	Sonstige angeborene Fehlbildungen der zerebralen Gefäße	Q43.3	Angeborene Fehlbildungen, die Darmfixation betreffen
Q28.39	Angeborene Fehlbildung d zerebr Gefäße, nnbez	Q43.40	Duplikatur Dünndarm
Q28.80	Sonstiges angeborenes Aneurysma	Q43.41	Duplikatur Kolon
Q28.81	Sonstige angeborene Fistel des Kreislaufsystems	Q43.42	Duplikatur Rektum
Q28.88	Sonst näher bez angeborene Fehlbildgen d Kreislaufsystems	Q43.49	Duplikatur Darm, nnbez
Q28.9	Angeborene Fehlbildung Kreislaufsystem, nnbez	Q43.5	Ektopia ani
Q30.0	Choanalatresie	Q43.6	Angeborene Fistel Rektum u Anus
Q31.0	Kehlkopfsegel	Q43.7	Kloakenpersistenz
Q31.1	Angeborene subglottische Stenose	Q43.8	Sonst nbez angeborene Fehlbildungen Darm
Q31.2	Hypoplasie Kehlkopf	Q43.9	Angeborene Fehlbildung Darm, nnbez
Q31.3	Laryngozele (angeboren)	Q44.0	Agnesie, Aplasie u Hypoplasie Gallenblase
Q31.5	Angeb Laryngomalazie	Q44.1	Sonst angeborene Fehlbildung Gallenblase
Q31.8	Sonst angeborene Fehlbildung Kehlkopf	Q44.2	Atresie Gallengänge
Q31.9	Angeborene Fehlbildung Kehlkopf, nnbez	Q44.3	Angeborene Stenose u Striktur Gallengänge
Q32.0	Angeborene Tracheomalazie	Q44.4	Choledochuszyste
Q32.1	Sonstige angeborene Fehlbildungen Trachea	Q44.5	Sonst angeborene Fehlbildung Gallengänge
Q32.2	Angeborene Bronchomalazie	Q44.6	Zystische Leberkrankheit [Zystenleber]
Q32.3	Angeborene Bronchusstenose	Q44.7	Sonstige angeborene Fehlbildungen Leber
Q32.4	Sonst angeborene Fehlbildung Bronchien	Q45.0	Agnesie, Aplasie u Hypoplasie Pankreas
Q33.0	Angeborene Zystenlunge	Q45.1	Pancreas anulare
Q33.1	Akzessorischer Lungenlappen	Q45.2	Angeborene Pankreaszyste
Q33.2	Lungensequestration (angeboren)	Q45.3	Sonst angeb Fehlbild Pankreas u Ductus pancreaticus
Q33.3	Agnesie Lunge	Q45.8	Sonst nbez angeborene Fehlbildungen Verdauungssystem
Q33.4	Angeborene Bronchiektasie	Q45.9	Angeborene Fehlbildung Verdauungssystem, nnbez
Q33.5	Ektopisches Gewebe in Lunge (angeboren)	Q60.1	Nierenagenesie, beidseitig
Q33.6	Hypoplasie u Dysplasie Lunge	Q77.0	Achondrogenesie
Q33.8	Sonstige angeborene Fehlbildungen Lunge	Q77.1	Thanatophore Dysplasie

Q77.2	Kurzripp-Polydaktylie-Synndrome	Q91.2	Trisomie 18, Translokation
Q77.3	Chondrodysplasia-punctata-Synndrome	Q91.3	Edwards-Syndrom, nnbez
Q77.4	Achondroplasie	Q91.4	Trisomie 13, meiotische Non-disjunction
Q77.5	Diastrophische Dysplasie	Q91.5	Trisomie 13, Mosaik (mitotische Non-disjunction)
Q77.6	Chondroektodermale Dysplasie	Q91.6	Trisomie 13, Translokation
Q77.7	Dysplasia spondyloepiphysaria	Q91.7	Patau-Syndrom, nnbez
Q77.8	So Osteochondrodysp m WachstStör Röhrenkn u WS	Q92.0	Vollständige Trisomie, meiotische Non-disjunction
Q77.9	Osteochondrodysp m WachstStör Röhrenkn u WS, nnbez	Q92.1	Vollständige Trisomie, Mosaik (mitotische Non-disjunction)
Q78.0	Osteogenesis imperfecta	Q92.2	Partielle Trisomie, Majorform
Q78.1	Polyostot fibrös Dysplas [Jaffé-Lichtenstein-Synd]	Q92.3	Partielle Trisomie, Minorform
Q78.2	Marmorknochenkrankheit	Q92.4	Chromosomenduplikat nur in Prometaphase sichtbar
Q78.3	Progrediente diaphysäre Dysplasie	Q92.5	Chromosomenduplikat m so komplexen Rearrangements
Q78.4	Enchondromatose	Q92.6	Überzählige Marker-Chromosomen
Q78.5	Metaphysäre Dysplasie	Q92.7	Triploidie u Polyploidie
Q78.6	Angeborene multiple Exostosen	Q92.8	Sonst nbez Trisomien u partielle Trisomien Autosomen
Q78.8	Sonstige nbez Osteochondrodysplasien	Q92.9	Trisomie u partielle Trisomie Autosomen, nnbez
Q78.9	Osteochondrodysplasie, nnbez	Q93.0	Vollständige Monosomie, meiotische Non-disjunction
Q79.0	Angeborene Zwerchfellhernie	Q93.1	Vollst Monosomie, Mosaik (mitotische Non-disjunction)
Q79.1	Sonst angeborene Fehlbildung Zwerchfell	Q93.2	Ringchromosomen u dizentrische Chromosomen
Q79.2	Exomphalus	Q93.3	Deletion kurzer Arm Chromosom 4
Q79.3	Gastroschisis	Q93.4	Deletion kurzer Arm Chromosom 5
Q79.4	Bauchdeckenaplasie-Syndrom	Q93.5	Sonstige Deletionen Chromosomenteil
Q79.5	Sonst angeborene Fehlbildung Bauchdecke	Q93.6	Deletionen, nur in Prometaphase sichtbar
Q79.6	Ehlers-Danlos-Syndrom	Q93.7	Deletionen m so komplexen Rearrangements
Q79.8	Sonst angegeb Fehlbildung Muskel-Skelett-System	Q93.8	Sonstige Deletionen Autosomen
Q79.9	Angeb Fehlbildung Muskel-Skelett-System, nnbez	Q93.9	Deletion Autosomen, nnbez
Q80.0	Ichthyosis vulgaris	Q95.0	Balancierte Translokation u Insertion b normalen Individuum
Q80.1	X-chromosomal-rezessive Ichthyosis	Q95.1	Chromosomen-Inversion b normalen Individuum
Q80.2	Lamelläre Ichthyosis	Q95.2	Balanciert Rearrangement Autosomen b abn Individuum
Q80.3	Bullöse kongenitale ichthyosiforme Erythrodermie	Q95.3	Balanc Rearrangement Gonosom/Autosom b abn Individuum
Q80.4	Ichthyosis congenita gravis [Harlekinfetus]	Q95.4	Individuen m Marker-Heterochromatin
Q80.8	Sonstige Ichthyosis congenita	Q95.5	Individuen m autosomaler Bruchstelle
Q80.9	Ichthyosis congenita, nnbez	Q95.8	So balanciert Chromosom-Rearrangement u Strukt-Marker
Q81.0	Epidermolysis bullosa simplex	Q95.9	Balanciert Chromosom-Rearrangement u Strukt-Marker, nnbez
Q81.1	Epidermolysis bullosa atrophicans gravis	Q96.0	Karyotyp 45,X
Q81.2	Epidermolysis bullosa dystrophica	Q96.1	Karyotyp 46,X iso (Xq)
Q81.8	Sonstige Epidermolysis bullosa	Q96.2	Karyotyp 46,X m Gonosomenanom, ausgenomm iso (Xq)
Q81.9	Epidermolysis bullosa, nnbez	Q96.3	Mosaik, 45,X/46,XX oder 45,X/46,XY
Q82.0	Hereditäres Lymphödem	Q96.4	Mosaik, 45,X/sonstige Zelllinie(n) mit Gonosomenomalie
Q82.1	Xeroderma pigmentosum	Q96.8	Sonstige Varianten Turner-Syndrom
Q82.2	Mastozytose (angeboren)	Q96.9	Turner-Syndrom, nnbez
Q82.3	Incontinentia pigmenti	Q97.0	Karyotyp 47,XXX
Q85.0	Neurofibromatose (nicht bösartig)	Q97.1	Weiblicher Phänotyp m mehr als drei X-Chromosomen
Q85.1	Tuberöse (Hirn-) Sklerose	Q97.2	Mosaik, Zelllinien m unterschiedl Anzahl X-Chromosomen
Q85.8	Sonstige Phakomatosen, aonkl	Q97.3	Weiblicher Phänotyp m Karyotyp 46,XY
Q85.9	Phakomatose, nnbez	Q97.8	Sonst nbez Anomalien Gonosomen b weiblichem Phänotyp
Q86.0	Alkohol-Embryopathie (mit Dysmorphien)	Q97.9	Anomalie Gonosomen b weiblichem Phänotyp, nnbez
Q86.1	Antiepileptika-Embryopathie	Q98.0	Klinefelter-Syndrom, Karyotyp 47,XXY
Q86.2	Warfarin-Embryopathie	Q98.1	Klinefelter-Synd, männl Phänotyp m > 2 X-Chromosomen
Q86.8	Sonst angeborene Fehlbildungssynd bek äußere Ursachen	Q98.2	Klinefelter-Synd, männlicher Phänotyp m Karyotyp 46,XX
Q87.0	Angeb FehlbildSynd m vorwiegender Beteiligung Gesicht	Q98.3	Sonst männlicher Phänotyp m Karyotyp 46,XX
Q87.1	Angeb FehlbildSynd vorw m Kleinwuchs einherg	Q98.4	Klinefelter-Syndrom, nnbez
Q87.2	Angeb FehlbildSynd m vorwiegend Beteiligung Extrem	Q98.5	Karyotyp 47,XXY
Q87.3	Angeb FehlbSynd m verm GewWachstum früh Kindesalter	Q98.6	Männl Phänotyp m Strukturanomalie Gonosomen
Q87.4	Marfan-Syndrom	Q98.7	Männlicher Phänotyp m Gonosomen-Mosaik
Q87.5	Sonst angegeb FehlbildSynd m sonst Skelettveränderungen	Q98.8	Sonst nbez Anomalien Gonosomen männl Phänotyp
Q87.8	Sonst nbez angeborene Fehlbildungssynde, aonkl	Q98.9	Anomalie Gonosomen männl Phänotyp, nnbez
Q89.0	Angeborene Fehlbildungen Milz	Q99.0	Chimäre 46,XX/46,XY
Q89.1	Angeborene Fehlbildungen Nebenniere	Q99.1	Hermaphroditismus verus mit Karyotyp 46,XX
Q89.2	Angeborene Fehlbildungen sonst endokriner Drüsen	Q99.2	Fragiles X-Chromosom
Q89.4	Siamesische Zwillinge	Q99.8	Sonstige nbez Chromosomenanomalien
Q89.7	Multiple angeborene Fehlbildungen, aonkl	Q99.9	Chromosomenanomalie, nnbez
Q89.8	Sonstige nbez angeborene Fehlbildungen	R09.0	Asphyxie
Q89.9	Angeborene Fehlbildung, nnbez	R57.0	Kardiogener Schock
Q90.0	Trisomie 21, meiotische Non-disjunction	R57.1	Hypovolämischer Schock
Q90.1	Trisomie 21, Mosaik (mitotische Non-disjunction)	R57.2	Septischer Schock
Q90.2	Trisomie 21, Translokation	R57.8	Sonstige Formen Schock
Q90.9	Down-Syndrom, nnbez	S02.1	Schädelbasisfraktur
Q91.0	Trisomie 18, meiotische Non-disjunction	S02.3	Fraktur Orbitaboden
Q91.1	Trisomie 18, Mosaik (mitotische Non-disjunction)	S06.1	Traumatisches Hirnödem

S06.20	Diffuse Hirn- u Kleinhirnverletzung, nnbez	S35.8	Verletzung so Blutgef in Höhe Abd LumbosakrGeg Becken
S06.21	Diffuse Hirnkontusionen	S35.9	Verletzung nnbez Blutgefäß in Höhe Abd Lumbosakr Becken
S06.22	Diffuse Kleinhirnkontusionen	S36.00	Verletzung Milz, nnbez
S06.23	Multiple intrazerebrale u zerebellare Hämatome	S36.01	Hämatom Milz
S06.28	Sonstige diffuse Hirn-/Kleinhirnverletzungen	S36.02	Kapselriß Milz, o größeren Einriß Parenchym
S06.30	Umschriebene Hirn-/Kleinhirnverletzung, nnbez	S36.03	Rißverletzung Milz m Beteiligung Parenchym
S06.31	Umschriebene Hirnkontusion	S36.04	Massive Parenchymruptur Milz
S06.32	Umschriebene Kleinhirnkontusion	S36.08	Sonstige Verletzungen Milz
S06.33	Umschriebenes zerebrales Hämatom	S36.10	Verletzung Leber, nnbez
S06.34	Umschriebenes zerebellares Hämatom	S36.11	Prellung u Hämatom Leber
S06.38	Sonst umschriebene Hirn-/Kleinhirnverletzungen	S36.12	Rißverletzung Leber, nnbez
S06.4	Epidurale Blutung	S36.13	Leichte Rißverletzung Leber
S06.5	Traumatische subdurale Blutung	S36.14	Mittelschwere Rißverletzung Leber
S06.6	Traumatische subarachnoidale Blutung	S36.15	Schwere Rißverletzung Leber
S12.0	Fraktur 1. Halswirbel	S36.16	Sonstige Verletzungen Leber
S12.1	Fraktur 2. Halswirbel	S36.17	Verletzung Gallenblase
S12.21	Fraktur 3. Halswirbel	S36.18	Verletzung Gallengang
S12.22	Fraktur 4. Halswirbel	S36.20	Verletzung Pankreas, Teil nnbez
S12.23	Fraktur 5. Halswirbel	S36.21	Verletzung Pankreas, Kopf
S12.24	Fraktur 6. Halswirbel	S36.22	Verletzung Pankreas, Körper
S12.25	Fraktur 7. Halswirbel	S36.23	Verletzung Pankreas, Schwanz
S12.7	Multiple Frakturen Halswirbelsäule	S36.29	Verletzung Pankreas, sonst u mehrere Teile
S12.9	Fraktur im Bereich Hals, Teil nnbez	S36.3	Verletzung Magen
S13.11	Luxation Halswirbel, C1/C2	S36.40	Verletzung Dünndarm, Teil nnbez
S13.12	Luxation Halswirbel, C2/C3	S36.41	Verletzung Duodenum
S13.13	Luxation Halswirbel, C3/C4	S36.49	Verletzung sonst u mehrere Teile Dünndarm
S13.14	Luxation Halswirbel, C4/C5	S36.50	Verletzung Dickdarm, Teil nnbez
S13.15	Luxation Halswirbel, C5/C6	S36.51	Verletzung Colon ascendens
S13.16	Luxation Halswirbel, C6/C7	S36.52	Verletzung Colon transversum
S13.17	Luxation Halswirbel, C7/T1	S36.53	Verletzung Colon descendens
S22.44	Rippenserienfraktur, m Beteiligung vier u mehr Rippen	S36.54	Verletzung Colon sigmoideum
S22.5	Instabiler Thorax	S36.59	Verletzung sonst u mehrere Teile Dickdarm
S27.0	Traumatischer Pneumothorax	S36.6	Verletzung Rektum
S27.1	Traumatischer Hämatothorax	S36.7	Verletzung mehrerer intraabdominaler Organe
S27.2	Traumatischer Hämatothorax	S36.81	Verletzung Peritoneum
S27.31	Prellung u Hämatom Lunge	S36.82	Verletzung Mesenterium
S27.32	Rißverletzung Lunge	S36.83	Verletzung Retroperitoneum
S27.5	Verletzung Trachea, Pars thoracica	S36.88	Verletzung sonstige intraabdominale Organe
S27.7	Multiple Verletzungen intrathorakaler Organe	S36.9	Verletzung eines nnbez intraabdominalen Organes
S27.81	Verletzung Zwerchfell	S37.00	Verletzung Niere, nnbez
S27.83	Verletzung Ösophagus, Pars thoracica	S37.01	Prellung u Hämatom Niere
S28.0	Brustkorbzerquetschung	S37.02	Rißverletzung Niere
S32.89	Fraktur, sonst u multiple Teile Becken	S37.03	Komplette Ruptur Nierenparenchym
S34.0	Kontusion Ödem lumbales RM [Conus medullaris]	S37.1	Verletzung Harnleiter
S34.10	Kompl QS-Verletz lumbal RM	S37.20	Verletzung Harnblase, nnbez
S34.11	Inkompl QS-Verletz lumbal RM	S37.21	Prellung Harnblase
S34.18	Sonst Verletz lumbal RM	S37.22	Ruptur Harnblase
S34.2	Verletz von Nervenwurzeln Lendenwirbelsäule Kreuzbein	S37.28	Sonstige Verletzungen Harnblase
S34.30	Kompl traumat Cauda- (equina-) Synd	S37.30	Verletzung Hamröhre, nnbez
S34.31	Inkompl traumat Cauda- (equina-) Synd	S37.31	Verletzung Hamröhre, Pars membranacea
S34.38	So u nnbez Verletz Cauda equina	S37.32	Verletzung Hamröhre, Pars spongiosa
S34.4	Verletzung Plexus lumbosacralis	S37.33	Verletzung Hamröhre, Pars prostatica
S34.5	Verletz sympath Nerven Lendenw-/Kreuzbein-/Beckenreg	S37.38	Verletzung Hamröhre, sonst Teile
S34.6	Verletz ein/mehr periph Nerv Abd LumbosakrGeg Becken	S37.4	Verletzung Ovar
S34.70	Verletz lumbal RM, Höhe nnbez	S37.5	Verletzung Tuba uterina
S34.71	Verletzung Rückenmark, L1	S37.6	Verletzung Uterus
S34.72	Verletzung Rückenmark, L2	S37.7	Verletzung mehrerer Harnorgane u Beckenorgane
S34.73	Verletzung Rückenmark, L3	S37.81	Verletzung Nebenniere
S34.74	Verletzung Rückenmark, L4	S37.82	Verletzung Prostata
S34.75	Verletzung Rückenmark, L5	S37.83	Verletzung Bläschendrüse [Vesicula seminalis]
S34.76	Verletz RM, S1	S37.84	Verletzung Samenleiter
S34.77	Verletz RM, S2-S5	S37.88	Verletzung sonst Beckenorgane
S34.8	Verletz so u nnbez Nerven i Höhe Abd LumbosakrGeg Becken	S37.9	Verletzung nnbez Harnorgan od Beckenorgan
S35.0	Verletzung Aorta abdominalis	S38.0	Zerquetschung äußere Genitalorgane
S35.1	Verletzung V cava inferior	S38.1	Zerquetschung so u nnbez Teile Abd LumbosakrGeg Becken
S35.2	Verletzung Truncus coeliacus od A mesenterica	S38.2	Traumatische Amputation äußere Genitalorgane
S35.3	Verletzung V portae od V lienalis	S38.3	Traumat Abtrenn so u nnbez Teile Abd LumbosakrGeg Becken
S35.4	Verletzung von Blutgefäßen Niere	S39.0	Verletzung Muskeln Sehnen Abd LumbosakrGeg Becken
S35.5	Verletzung von Blutgefäßen Iliakalregion	S39.6	Verletz ein/mehr intraabd Org m Bet ein/mehr Beckenorg
S35.7	Verletz mehr Blutgef in Höhe Abd LumbosakrGeg Becken	S39.7	Multiple Verletzung Abdomen LumbosakrGeg Becken

S39.80	PenisFx	T40.5	Vergiftung, Kokain
T27.0	Verbrennung des Kehlkopfes und der Trachea	T40.6	Vergiftung, sonstige u nnbez Betäubungsmittel
T27.1	Verbr des Kehlkopfes u der Trachea m Beteilig der Lunge	T40.7	Vergiftung, Cannabis (-Derivate)
T27.2	Verbrennung sonstige Teile Atemwege	T40.8	Vergiftung, Lysergid [LSD]
T27.3	Verbrennung der Atemwege, Teil nicht näher bezeichnet	T40.9	Vergiftung, sonst u nnbez Psychodysleptika [Halluzinogene]
T27.4	Verätzung des Kehlkopfes und der Trachea	T41.0	Vergiftung, Inhalationsanästhetika
T27.5	Verätz des Kehlkopfes u der Trachea m Beteilig der Lunge	T41.1	Vergiftung, Intravenöse Anästhetika
T27.6	Verätzung sonstiger Teile der Atemwege	T41.2	Vergiftung, sonst u nnbez Allgemeinanästhetika
T27.7	Verätzung der Atemwege, Teil nicht näher bezeichnet	T41.3	Vergiftung, Lokalanästhetika
T28.0	Verbrennung des Mundes und des Rachens	T41.4	Vergiftung, Anästhetikum, nnbez
T28.1	Verbrennung des Ösophagus	T41.5	Vergiftung, therapeutische Gase
T28.2	Verbrennung sonstige Teile Verdauungstrakt	T42.0	Vergiftung, Hydantoin-Derivate
T28.3	Verbrennung innerer Organe Urogenitaltraktes	T42.1	Vergiftung, Iminostilbene
T28.4	Verbrennung sonstiger und nnbez innerer Organe	T42.2	Vergiftung, Succinimide und Oxazolidine
T28.5	Verätzung des Mundes und des Rachens	T42.3	Vergiftung, Barbiturate
T28.6	Verätzung des Ösophagus	T42.4	Vergiftung, Benzodiazepine
T28.7	Verätzung sonstiger Teile des Verdauungstraktes	T42.5	Vergiftung, gemischte Antiepileptika, aonkl
T28.8	Verätzung innerer Organe des Urogenitaltraktes	T42.6	Vergiftung, sonst Antiepileptika, Sedativa u Hypnotika
T28.9	Verätzung sonstiger und nnbez innerer Organe	T42.7	Vergiftung, Antiepileptika, Sedativa u Hypnotika, nnbez
T34.0	Erfrierung mit Gewebsnekrose des Kopfes	T42.8	Vergift, Antiparkinsonm u and zentral wirk Muskelrelax
T34.1	Erfrierung mit Gewebsnekrose des Halses	T43.0	Vergiftung, tri- u tetrazyklische Antidepressiva
T34.2	Erfrierung mit Gewebsnekrose des Thorax	T43.1	Vergiftung, Monoaminoxidase-hemmende Antidepressiva
T34.3	Erfri m Gewebsnekrose Bauchd, Lumbosakralgeg u Becken	T43.2	Vergiftung, sonst u nnbez Antidepressiva
T34.4	Erfrierung mit Gewebsnekrose des Armes	T43.3	Vergift, Antipsychotika u Neuroleptika Phenothiazin-Basis
T34.5	Erfrierung mit Gewebsnekrose Handgelenk und Hand	T43.4	Vergift, Neuroleptika Butyrophenon- u Thioxanthen-Basis
T34.6	Erfrierung m Gewebsnekrose Hüfte und Oberschenkel	T43.5	Vergiftung, sonst u nnbez Antipsychotika u Neuroleptika
T34.7	Erfrierung m Gewebsnekrose Knie und Unterschenkel	T43.6	Vergiftung, Psychostimulanzien m Mißbrauchspotential
T34.8	Erfrierung m Gewebsnekrose Knöchelregion und Fuß	T43.8	Vergiftung, sonstige psychotrope Substanzen, aonkl
T34.9	Erfrierung m Gewebsnekrose an sonst und nnbez Lok	T43.9	Vergiftung, Psychotrope Substanz, nnbez
T35.1	Erfrierung m Gewebsnekrose m Beteiligung mehr Körperreg	T44.0	Vergiftung, Cholinesterase-Hemmer
T36.0	Vergiftung, Penizilline	T44.1	Vergiftung, sonst Parasymphomimetika [Cholinergika]
T36.1	Vergiftung, Cephalosporine/and β -Laktam-Antibiotika	T44.2	Vergiftung, Ganglienblocker, aonkl
T36.2	Vergiftung, Chloramphenicol-Gruppe	T44.3	Vergiftung, sonst Parasymplytika/Spasmolytika, aonkl
T36.3	Vergiftung, Makrolide	T44.4	Vergiftung, Vorw Alpha-Rezeptoren-Stimulanzien, aonkl
T36.4	Vergiftung, Tetrazykline	T44.5	Vergiftung, Vorw Beta-Rezeptoren-Stimulanzien, aonkl
T36.5	Vergiftung, Aminoglykoside	T44.6	Vergiftung, Alpha-Rezeptorenblocker, aonkl
T36.6	Vergiftung, Rifamycine	T44.7	Vergiftung, Beta-Rezeptorenblocker, aonkl
T36.7	Vergiftung, Antimykotika b systemischer Anwendung	T44.8	Vergiftung, zentral wirk u adrenerge Neuronenblocker, aonkl
T36.8	Vergiftung, sonst systemisch wirkende Antibiotika	T44.9	Vergiftung so u nnbez, prim auf auton Nervensyst wirk AM
T36.9	Vergiftung, systemisch wirkendes Antibiotikum, nnbez	T45.0	Vergiftung, Antiallergika u Antiemetika
T37.0	Vergiftung, Sulfonamide	T45.1	Vergiftung, Antineoplastika u Immunsuppressiva
T37.1	Vergiftung, antimykobakterielle Arzneimittel	T45.2	Vergiftung, Vitamine, aonkl
T37.2	Vergiftung, Antimalariamittel u AM gg and Blutprotozoen	T45.3	Vergiftung, Enzyme, aonkl
T37.3	Vergiftung, sonstige Antiprotozoika	T45.4	Vergiftung, Eisen u dessen Verbindungen
T37.4	Vergiftung, Anthelminthika	T45.5	Vergiftung, Antikoagulanzen
T37.5	Vergiftung, Virostatika	T45.6	Vergiftung, Fibrinolytika u Fibrinolyse-Hemmer
T37.8	Vergiftung, so nbez system wirk Antiinfektiva u Antiparasitika	T45.7	Vergift, Antikoagul-Antagonist, Vit K u sonst Koagulanzen
T37.9	Vergiftung, system wirk Antiinfektiv u Antiparasitikum, nnbez	T45.8	Vergift, sonst prim syst u auf Blut wirk Mittel, aonkl
T38.0	Vergiftung, Glukokortikoide u synthetische Analoga	T45.9	Vergift, prim systemisch u auf Blut wirk Mittel, nnbez
T38.1	Vergiftung, Schilddrüsenhormone u Ersatzstoffe	T46.0	Vergift, Herzglykoside u Arzneimittel m ähnlicher Wirkung
T38.2	Vergiftung, Thyreostatika	T46.1	Vergiftung, Kalziumantagonisten
T38.3	Vergift, Insulin u orale blutzuckersenk Arzneim [Antidiab]	T46.2	Vergiftung, sonst Antiarrhythmika, aonkl
T38.4	Vergiftung, orale Kontrazeptiva	T46.3	Vergiftung, Koronardilatoren, aonkl
T38.5	Vergiftung, sonstige Östrogene u Gestagene	T46.4	Vergift, Angiotens-KonversEnzym-Hemmer [ACE-Hemmer]
T38.6	Vergift, Antigonadotrop, Antiöstrogen u Antiandrogen, aonkl	T46.5	Vergiftung, sonst Antihypertensiva, aonkl
T38.7	Vergiftung, Androgene u verwandte Anabolika	T46.6	Vergift, Antihyperlipidämika u Arzneim gg Arteriosklerose
T38.8	Vergift, sonst u nnbez Hormone u synthet Ersatzstoffe	T46.7	Vergiftung, periphere Vasodilatoren
T38.9	Vergiftung, sonst u nnbez Hormon-Antagonisten	T46.8	Vergiftung, Antivarikosa, einschl Verödungsmittel
T39.0	Vergiftung, Salizylate	T46.9	Vergift, so u nnbez prim auf Herz-Kreislaufsystem wirk Mittel
T39.1	Vergiftung, 4-Aminophenol-Derivate	T47.0	Vergiftung, Histamin-H2-Rezeptorenblocker
T39.2	Vergiftung, Pyrazolon-Derivate	T47.1	Vergiftung, sonst Antazida u Magensekretionshemmer
T39.3	Vergiftung, sonst nichtsteroidale Antiphlogistika [NSAID]	T47.2	Vergiftung, stimulierende Laxanzen
T39.4	Vergiftung, Antirheumatika, aonkl	T47.3	Vergiftung, salinische u osmotische Laxanzen
T39.8	Vergift, so nichtopioidhalt Analgetika u Antipyretika, aonkl	T47.4	Vergiftung, sonstige Laxanzen
T39.9	Vergift nichtopioidhalt Analget/Antipyret/Antirheumat, nnbez	T47.5	Vergiftung, Digestiva
T40.0	Vergiftung, Opium	T47.6	Vergiftung, Antidiarrhoika
T40.1	Vergiftung, Heroin	T47.7	Vergiftung, Emetika
T40.2	Vergiftung, sonstige Opiode	T47.8	Vergift, sonst primär auf Magen-Darmtrakt wirk Mittel
T40.3	Vergiftung, Methadon	T47.9	Vergift, primär auf Magen-Darmtrakt wirk Arzneim, nnbez
T40.4	Vergiftung, sonstige synthetische Betäubungsmittel	T48.0	Vergift, Oxytozin [Ocytocin] u ähnlich wirk Wehenmittel

T48.1	Vergiftung, Muskelrelaxanzien [neuromuskuläre Blocker]	T59.2	Toxische Wirkung, Formaldehyd
T48.2	Vergiftung, so u nnbez, primär auf Muskulatur wirk Mittel	T59.3	Toxische Wirkung, Tränengas
T48.3	Vergiftung, Antitussiva	T59.4	Toxische Wirkung, Chlorgas
T48.4	Vergiftung, Expektoranzien	T59.5	Toxische Wirkung, Fluorgas u Fluorwasserstoff
T48.5	Vergiftung, Arzneimittel gg ErkältungskH	T59.6	Toxische Wirkung, Schwefelwasserstoff
T48.6	Vergiftung, Antiasthmata, aonkl	T59.7	Toxische Wirkung, Kohlendioxid
T48.7	Vergift, sonst u nnbez primär auf das Atmungssyst wirk Mittel	T60.0	Tox Wirk, Organophosphat- u Carbamat-Insektizide
T49.0	Vergift Antimykot/Antiinfekt/Antiphlog z lok Anwend, aonkl	T60.1	Toxische Wirkung, Halogenierte Insektizide
T49.1	Vergiftung, Antipruriginosa	T60.2	Toxische Wirkung, sonstige Insektizide
T49.2	Vergift, Adstringenzien u Detergenzien zur lokalen Anwend	T60.3	Toxische Wirkung, Herbizide u Fungizide
T49.3	Vergift hauterweich, -pflege [Demulzenzien] u -schütz Mittel	T60.4	Toxische Wirkung, Rodentizide
T49.4	Vergift Keratolyt, Keratoplast u so AM u Präp zur Haarbeh	T60.8	Toxische Wirkung, sonst Schädlingsbekämpfungsmittel
T49.5	Vergiftung, Ophthalmika	T60.9	Toxische Wirkung, Schädlingsbekämpfungsmittel, nnbez
T49.6	Vergift, in HNO-Heilkunde angewend Arzneimittel u Präp	T61.0	Ciguatera-Fischvergiftung
T49.7	Vergiftung, Dentalpharmaka b topischer Anwendung	T61.1	Scombroid-Fischvergiftung
T49.8	Vergiftung, sonst Mittel zur topischen Anwendung	T61.2	Sonst Vergiftung d Fische u Schalentiere
T49.9	Vergiftung, Mittel zur topischen Anwendung, nnbez	T61.8	Toxische Wirkung sonst eßbarer Meerestiere
T50.0	Vergiftung, Mineralokortikoide u deren Antagonisten	T61.9	Toxische Wirkung nnbez eßbares Meerestier
T50.1	Vergiftung, Schleifendiuretika [High-ceiling-Diuretika]	T62.0	Toxische Wirkung, verzehrte Pilze
T50.2	Vergift, Carboanhydr-Hemm Benzothiadiaz-Deriv and Diuret	T62.1	Toxische Wirkung, verzehrte Beeren
T50.3	Vergift, auf Elektrolyt-, Kalorien- u Wasserhaush wirk Mittel	T62.2	Tox Wirk, sonst verzehrte Pflanze(n) od Teil(e) davon
T50.4	Vergiftung, auf Harnsäurestoffwechsel wirkend AM	T62.8	Tox Wirk so nbez schädl Subst, m Nahrung aufgenommen
T50.5	Vergiftung, Appetitzügler	T62.9	Tox Wirk schädl Substanz, m Nahrung aufgenommen, nnbez
T50.6	Vergiftung, Antidote u Chelatbildner, aonkl	T63.0	Toxische Wirkung, Schlangengift
T50.7	Vergiftung, Analeptika u Opioid-Rezeptor-Antagonisten	T63.1	Toxische Wirkung, Gift andr Reptilien
T50.8	Vergiftung, Diagnostika	T63.2	Toxische Wirkung, Skorpiongift
T51.1	Toxische Wirkung, Methanol	T63.3	Toxische Wirkung, Spinnengift
T51.2	Toxische Wirkung, 2-Propanol	T63.4	Toxische Wirkung, Gift sonstiger Arthropoden
T51.3	Toxische Wirkung, Fuselöl	T63.5	Toxische Wirkung d Kontakt m Fischen
T52.0	Toxische Wirkung, Erdölprodukte	T63.6	Toxische Wirkung d Kontakt m sonst Meerestieren
T52.1	Toxische Wirkung, Benzol	T63.8	Toxische Wirkung d Kontakt m sonst giftigen Tieren
T52.2	Toxische Wirkung, Benzol-Homologe	T63.9	Toxische Wirkung d Kontakt m nnbez giftigen Tier
T52.3	Toxische Wirkung, Glykole	T64	Tox Wirk Aflatoxin u so Mykotoxin in kontamin Lebensm
T52.4	Toxische Wirkung, Ketone	T65.0	Toxische Wirkung, Zyanide
T52.8	Toxische Wirkung, sonst organische Lösungsmittel	T65.1	Toxische Wirkung, Strychnin u dessen Salze
T52.9	Toxische Wirkung, organisches Lösungsmittel, nnbez	T65.2	Toxische Wirkung, Tabak und Nikotin
T53.0	Toxische Wirkung, Tetrachlorkohlenstoff	T65.3	Tox Wirk, Nitro- u Aminoderivate von Benzol u Homologen
T53.1	Toxische Wirkung, Chloroform	T65.4	Toxische Wirkung, Schwefelkohlenstoff
T53.2	Toxische Wirkung, Trichloräthylen	T65.5	Tox Wirk Glyceroltrinitrat, Sauerstoffsäur Stickst/Ester
T53.3	Toxische Wirkung, Tetrachloräthylen	T65.6	Toxische Wirkung, Farben u Farbstoffe, aonkl
T53.4	Toxische Wirkung, Dichlormethan	T68	Hypothermie
T53.5	Toxische Wirkung, Fluorchlorkohlenwasserstoffe [FCKW]	T75.1	Ertrinken u nichttödliches Untertauchen
T53.6	Tox Wirk, so halogenierte aliph Kohlenwasserstoffe	T78.3	Angioneurotisches Ödem
T53.7	Tox Wirk, so halogenierte arom Kohlenwasserstoffe	T79.0	Luftembolie (traumatisch)
T53.9	Tox Wirk halogen aliph/aromat Kohlenwasserstoffe, nnbez	T79.1	Fettembolie (traumatisch)
T54.0	Toxische Wirkung, Phenol u dessen Homologe	T79.4	Traumatischer Schock
T54.1	Toxische Wirkung, sonst ätzende organische Verbindungen	T79.5	Traumatische Anurie
T54.2	Toxisch Wirkung, ätzende Säuren u säureähnliche Subst	T79.6	Traumatische Muskelischämie
T54.3	Toxische Wirkung, Ätzalkalien u alkaliähnliche Subst	T79.7	Traumatisches subkutanes Emphysem
T54.9	Toxische Wirkung, ätzende Substanz, nnbez	T80.0	Luftembolie nach Infus/Transfus/Injekt zu therap Zwecken
T55	Toxische Wirkung von Seifen u Detergenzien	T80.2	Infektion nach Infus/Transfus/Injekt zu therap Zwecken
T56.0	Toxische Wirkung, Blei u dessen Verbindungen	T80.3	AB0-Unverträglichkeitsreaktion
T56.1	Toxische Wirkung, Quecksilber u dessen Verbindungen	T80.4	Rh-Unverträglichkeitsreaktion
T56.2	Toxische Wirkung, Chrom u dessen Verbindungen	T80.5	Anaphylaktischer Schock d Serum
T56.3	Toxische Wirkung, Kadmium u dessen Verbindungen	T84.5	Infektion/entzündl Rkt durch eine Gelenkendoprothese
T56.4	Toxische Wirkung, Kupfer u dessen Verbindungen	T86.00	Versagen Transplantat hämatopoetischer Stammzellen
T56.5	Toxische Wirkung, Zink u dessen Verbindungen	T86.01	Akute Graft-versus-host-Krankheit, Grad I und II
T56.6	Toxische Wirkung, Zinn u dssen Verbindungen	T86.02	Akute Graft-versus-host-Krankheit, Grad III und IV
T56.7	Toxische Wirkung, Beryllium u dessen Verbindungen	T86.03	Chronische Graft-versus-host-Krankheit, begrenzte Form
T56.8	Toxische Wirkung, sonstige Metalle	T86.04	Chronische Graft-versus-host-Krankheit, ausgeprägte Form
T56.9	Toxische Wirkung, Metall, nnbez	T86.09	Graft-versus-host-Krankheit, nicht näher bezeichnet
T57.0	Toxische Wirkung, Arsen u dessen Verbindungen	T86.10	Akute Funktionsverschlechterung eines Nierentransplantates
T57.1	Toxische Wirkung, Phosphor u dessen Verbindungen	T86.11	Chron Funktionsverschlechterung eines Nierentransplantates
T57.2	Toxische Wirkung, Mangan u dessen Verbindungen	T86.12	Verzögerte Aufnahme der Transplantatfunktion
T57.3	Toxische Wirkung, Blausäure	T86.19	Sonst u nnbez FunkStör, Versagen u Abstoß Nierentranspl
T57.8	Toxische Wirkung, sonst nbez anorganische Substanzen	T86.2	Versagen und Abstoßung eines Herztransplantates
T57.9	Toxische Wirkung, Anorganische Substanz, nnbez	T86.3	Versagen und Abstoßung eines Herz-Lungen-Transplantates
T58	Toxische Wirkung von Kohlenmonoxid	T86.40	Akute Funktionsverschlechterung eines Lebertransplantates
T59.0	Toxische Wirkung, Stickstoffoxide	T86.41	Chron Funktionsverschlechterung eines Lebertransplantates
T59.1	Toxische Wirkung, Schwefeldioxid	T86.49	Sonst u nnbez FunkStör/Versagen/Abstoßung Lebertranspl

T86.50	Durchblutungsstörung eines Hauttransplantates	T86.83	Versag u Abstoß Hornhauttransplant Auge
T86.51	Nekrose eines Hauttransplantates	T86.88	Versagen u Abstoßung, so transplant Organe u Gewebe
T86.52	Verlust eines Hauttransplantates	T86.9	Versagen u Abstoßung, nnbez transplant Organ u Gewebe
T86.59	Sonst u nnbez Versagen u Abstoßung Hauttransplantat	T87.0	Komplik d replantierte (Teile der) obere(n) Extremität
T86.81	Versagen u Abstoßung Lungentransplantat	T87.1	Komplik d replantierte (Teile der) untere(n) Extremität
T86.82	Versagen u Abstoßung Pankreastransplantat	T88.3	Maligne Hyperthermie d Anästhesie

Diagnose A11-2

Z94.1	Zustand nach Herztransplantation	Z94.4	Zustand nach Lebertransplantation
Z94.2	Zustand nach Lungentransplantation	Z94.81	Z n hämatopoet StammzTx m ggw ImmSupp
Z94.3	Zustand nach Herz-Lungen-Transplantation		

Prozedur A11-3

39.65.10†↔	Extrakorp Membroxxy (ECMO): Dauer d BhdL n.n.bez.	41.06.00↔	Nabelschnurblut-Stammzell-Transplantation, n.n.bez.
39.65.11†↔	Extrakorp Membroxxy (ECMO): Dauer d BhdL bis unt 48 Std	41.06.01↔	Transfusion von Nabelschnurblutstammzellen allogenen unverwandt
39.65.12†↔	Extrakorp Mmbrxy (ECMO): Dauer d BhdL 48 bs unt 96 Std	41.06.02↔	Transfusion von Nabelschnurblutstammzellen autogen
39.65.13†↔	Extrakorp Membroxxy (ECMO): Dauer d BhdL: mehr Stunden	41.06.03↔	Transfusion von Nabelschnurblutstammzellen allogenen verwandt
39.65.20†↔	Prä-ECMO-Therapie	41.06.04↔	Transfusion von Nabelschnurblutstammzellen, allogenen, Fremdbezug
39.65.40†↔	Extrakorporale Lungenunterstützung, pumpenlos (PECLA)	41.07.01↔	Autologe hämatop SZ TrPI, na in-vitro-Aufbereitung
39.65.50†↔	Anw e min HerzLungenMaschine: Dauer d BhdL n.n.bez.	41.07.02↔	Autol hämatop SZ TrPI, SZSupport na Chemother
39.65.51†↔	Anw e mn HzLngnMschn: Dauer d BhdL bs unt 48 Std	41.09.01↔	TrPI Knochenm SZ, autolog, na In-vitro-Aufbereitung
39.65.52†↔	Anw e mn HzLngnMschn: Dauer d BhdL 48 bs unt 96 Std	55.69.00↔	Sonstige Nierentransplantation, n.n.bez.
39.65.59†↔	Anw e min HerzLungenMaschine: Dauer d BhdL: mehr Std	55.69.10↔	Sonstige Nierentransplantation, allogenen
41.00.00↔	Transplantation von Knochenmark Stammzellen n.n.bez.	55.69.20↔	Sonstige Nierentransplantation, syngen
41.00.05↔	Transplantation von Knochenmarkstammzellen, Fremdbezug	55.69.30↔	Sonstige Nierentransplantation, En-bloc-Transplantat
41.00.09↔	Sonstige Transplantation von Knochenmark Stammzellen	55.69.40↔	So Nierentx, NierenRetx während dess stationären Aufnh
41.00.11↔	STBoost na erf TrPI hämatop SZ, oh In-vitro-Aufb	55.69.99↔	Sonstige Nierentransplantation, sonstige
41.00.18↔	STBoost na erf TrPI hämatop SZ, na In-vitro-Aufb		
41.01.01↔	TrPI von Knochenm SZ, autolog, oh In-vitro-Aufb		
41.04.01↔	Autolog hämatop SZ TrPI, ohne in-vitro-Aufbereitung		

Prozedur A11-4

00.50.00↔	Implnt e Rsynchrhrzsm oh Ang v Df, kmpl Syst [CRTP], n.n.bz.	35.14.99↔	Valvuloplastik d Trikusklap a off Herz, oh Ers, So
00.50.10↔	Implnt e Rsynchrtrtm oh Abgbn v Df m d Mögl d Fmüb (CRTP)	35.19.00↔	Valvuloplastik a off Herz, oh Ers, So Klap, n.n.bez.
00.50.51↔	Synchronisationssystem, liVent, 2-Kammer	35.19.10↔	Rk e AVKlp a off Herz, oh Ers, b kng Klppnm d Hz
00.50.52↔	Synchronisationssystem, liVent, 3-Kammer	35.19.11↔	Rk e Trncsklpp a off Herz, oh Ers, b kng Klppnm d Hz
00.50.99↔	Implnt e Rsynchrhrzsm oh Ang v Df, kmpl Syst [CRTP], S	35.19.99↔	Valvuloplastik a off Herz, oh Ers, So Klap, So
00.51.00↔	Implant e Resynchrdfibr, kompl Syst [CRTD], n.n.bez.	35.20↔	Herzklappenersatz, Klappe nicht bezeichnet
00.51.10↔	Implnt e Rsynchrstionsdfbrllrs m d Mögl d Fmüb (CRTD)	35.21.00↔	Aortenklappenersatz mit Graft, n.n.bez.
00.51.99↔	Implant e Resynchrdfibr, kompl System [CRTD], So	35.21.10↔	Aortenklappenersatz mit Graft, Bioprothese
00.53.00↔	Implnt o Erstz nr d Plsgnr e Rsynchrhrzschrm [CRTP], n.n.bz.	35.21.20↔	Implant e klappentragenden Gefprothese, biol Aortklapp
00.53.11↔	Systemumstellung b ResynchrstionsHerzschrm [CRTP]	35.21.99↔	Aortenklappenersatz mit Graft, sonstige
00.53.99↔	Implnt o Erstz nr d Plsgnr e Rsynchrhrzschrm [CRTP], S	35.22.00↔	Sonstiger Aortenklappenersatz, n.n.bez.
00.54.00↔	Implnt o Erstz nr d Plsgnr e Rsynchrdfbr [CRTD], n.n.bz.	35.22.10↔	Minimal-invasive Implantation einer Aortenklappe, n.n.bez.
00.54.10↔	Implant nur d Pulsgener e Resynchrdfibr [CRTD]	35.22.11↔	Minimal-invasive Implantation einer Aortenklappe, transapikal
00.54.11↔	Systemumstellung bei Resynchrstionsdefibrillator [CRT-D]	35.22.19↔	Minimal-invasive Implantation einer Aortenklappe, sonstige
00.54.12↔	Ersetz nur d Pulsgener e Resynchrdfibr [CRTD]	35.22.20↔	Aortenklappenersatz durch Autotransplantation [Ross-Operation]
00.54.99↔	Implnt o Erstz nr d Plsgnr e Rsynchrdfbr [CRTD], S	35.22.30↔	Implant e klappentr Gefprothese, mechanische Aortklapp
34.03↔	Rethorakotomie	35.22.99↔	Sonstiger Aortenklappenersatz, sonstige
35.10↔	ValvPlast am off Herz, ohne Ersatz, Klap nicht bez	35.23↔	Mitralklappenersatz mit Graft
35.11.00↔	Valvuloplastik d Aortklapp a off Herz, oh Ers, n.n.bez.	35.24↔	Sonstiger Mitralklappenersatz
35.11.10↔	Valvulotomie der Aortenklappe am offenen Herzen	35.25.00↔	Pulmonalklappenersatz mit Graft, n.n.bez.
35.11.20↔	Rk d Artklpp a off Herz, oh Ers, b kng Klppnm d Hz	35.25.10↔	Pulmonalklappenersatz mit Graft, Bioprothese
35.11.99↔	Valvuloplastik d Aortklapp a off Herz, oh Ers, sonstige	35.25.20↔	Implant e klappentr Gefprothese, biol Pulmonalklappe
35.12.00↔	Valvuloplastik d Mitralkl a off Herz, oh Ers, n.n.bez.	35.25.99↔	Pulmonalklappenersatz mit Graft, sonstige
35.12.10↔	Valvulotomie der Mitralklappe am offenen Herzen	35.26.00↔	Sonstiger Pulmonalklappenersatz, n.n.bez.
35.12.11↔	Segelrekonstruktion der Mitralklappe am offenen Herzen	35.26.10↔	Minimal-invasive Implantation einer Pulmonalklappe, n.n.bez.
35.12.20↔	Rk d Mitrkl a off Herz, oh Ers, b kng Klppnm d Hz	35.26.19↔	Minimal-invasive Implantation einer Pulmonalklappe, sonstige
35.12.99↔	Valvuloplastik d Mitralkl a off Herz, oh Ers, sonstige	35.26.20↔	Implant e klappentr Gefprothese, Mech Pulmonalklappe
35.13.00↔	Valvuloplastik d Pulmklapp a off Herz, oh Ers, n.n.bez.	35.26.99↔	Sonstiger Pulmonalklappenersatz, sonstige
35.13.10↔	Valvulotomie der Pulmonalklappe am offenen Herzen	35.27↔	Trikuspidalklappenersatz mit Graft
35.13.20↔	Rk d Plmkklp a off Herz, oh Ers, b kng Klppnm d Hz	35.28↔	Sonstiger Trikuspidalklappenersatz
35.13.99↔	Valvuloplastik d Pulmklapp a off Herz, oh Ers, sonstige	35.29.00↔	Herzklappenersatz, sonstige Klappe, n.n.bez.
35.14.00↔	Valvplast d Trikusklap a off Herz, oh Ers, n.n.bez.	35.29.10↔	Ers d AVKlappe b kongenitalen Klappenanomalien d Herz
35.14.10↔	Valvulotomie der Trikuspidalklappe am offenen Herzen	35.29.20↔	Ers d TruncusKlap b kongenitalen Klappanom d Herz
35.14.11↔	Segelrekonstruktion der Trikuspidalklappe am offenen Herzen	35.29.99↔	Herzklappenersatz, sonstige Klappe, sonstige
35.14.20↔	Rk d Trksklp a off Herz, oh Ers, b kng Klppnm d Hz		

35.31↔	Papillarmuskeloperation	37.89.22↔	Systemumstellung von Einkammersystem auf Dreikammersystem
35.32↔	Sehnenfaden-Operation	37.89.23↔	Systemumstellung von Zweikammersystem auf Dreikammersystem
35.33.00↔	Anuloplastik, n.n.bez.	37.89.29↔	Systemst von EinkamSyst auf 2 resp. Dreiksys, So
35.33.10↔	Anuloplastik der Mitralklappe, n.n.bez.	37.94.00↔	Implantation oder Ersetzen eines Defibrillators, n.n.bez.
35.33.11↔	Anuloplastik der Mitralklappe, offen	37.94.01↔	Implantation eines Defibrillators mit Einkammer-Stimulation
35.33.19↔	Anuloplastik der Mitralklappe, sonstige	37.94.02↔	Implantation eines Defibrillators mit Zweikammer-Stimulation
35.33.99↔	Anuloplastik, sonstige	37.94.03↔	Implantation eines Defibrillators, biventr
35.34↔	Infundibulektomie	37.94.04↔	ImplntDfzsätzlchm Drcksnsrchtv Mssngchtsvntklärm Drcks
35.35.00↔	Operationen an den Trabeculae carneae cordis, n.n.bez.	37.94.10↔	Ersetzen eines Defibrillators, n.n.bez.
35.35.10↔	Subvalvuläre fibröse o muskuläre Res an d Aortklapp	37.94.11↔	Ersetzen eines Defibrillators mit Einkammer-Stimulation
35.35.99↔	Operationen an den Trabeculae carneae cordis, sonstige	37.94.12↔	Ersetzen eines Defibrillators mit Zweikammer-Stimulation
35.39.00↔	Op an and an d Herzkl angrenz Strukturen, n.n.bez.	37.94.19↔	Ersetzen eines Defibrillators, sonstige
35.39.10↔	Supravalvuläre Resektion, Herzklappe, n.n.bez.	37.94.20↔	Systemst e Herzschrn auf Defi m EinkStimul, n.n.bez.
35.39.11↔	Supravalvuläre Resektion, Aortenklappe	37.94.21↔	Systemumstellung e Herzschrn auf Defi m EinkStimul
35.39.12↔	Supravalvuläre Resektion, Pulmonalklappe	37.94.22↔	Systemst e Herzschrn o Defi auf Defi m ZweikStimul
35.39.19↔	Supravalvuläre Resektion, sonstige Herzklappe	37.94.29↔	Systemst e Herzschrn o Df auf Df m bvnttr Stml, S
35.39.99↔	Op an and an d Herzkl angrenz Strukturen, sonstige	37.94.99↔	Implnt o Erstz e tt autm Krdivotr / DfSyst [AICD], S
35.43.00↔	Vergröss e besteh Ventrikelseptumdefektes, n.n.bez.	37.96↔	Implant nur des Pulsgener e autom Kardiov/Defibr
35.43.10↔	Vergröss e besteh Ventrikelseptumdefektes, off Tech	37.98.00↔	Ersetz nur d Pulsgener e autom Kardiov/Defi, n.n.bez.
35.43.99↔	Vergrosserung e besteh Ventrikelseptumdefektes, So	37.98.10↔	Erstz nr d Plsgnr e autm Krdivo/Df m EnkStiml
35.50↔	Korr von nicht näher bez HerzseptDef mit Prothese	37.98.11↔	Erstz nr d Plsgnr e autm Krdivo/Df m Zweikmrmstrmltion
35.51↔	Korr eines VHSeptDef mit Prothese, offene Technik	37.98.12↔	Erstz nr d Plsgnr e autm Krdivo/Df m bvnttr Stml
35.53↔	Korrektur Ventrikelseptumdefekt mit Prothese, offener Zugang	37.98.99↔	Ersetz nur d Pulsgener e autom Kardiov/Defi, sonstige
35.54↔	Korrektur von Endokardkissendefekten (AV-Kanal) mit Prothese	37.99.21↔	Korrektur eines Double-outlet-right-ventricle vom Fallot-Typ
35.60↔	Korr eines nicht bez HerzseptDef mit Bio-Graft	37.99.22↔	Korrektur eines sonstigen Double-outlet-right-ventricle
35.61↔	Korrektur eines Vorhofseptumdefektes mit Bio-Graft	37.99.23↔	Op an e funktionell/morphologisch univentrikulären Herz
35.62↔	Korrektur eines Ventrikelseptumdefektes mit Bio-Graft	37.99.24↔	Korrektur eines Cor triatriatum
35.63↔	Korrektur von Endokardkissendefekten (AV-Kanal) mit Bio-Graft	37.99.25↔	Korrektur eines Absent Pulmonary Valve Syndrom
35.70↔	So ni näher bez Korr von ni näher bez HerzseptDef	39.21.00↔	Anastomose von der V. cava zur A. pulmonalis, n.n.bez.
35.71↔	Sonstige nicht näher bez Korrektur eines VHSeptDef	39.21.10↔	GlennOp an e funktionell/morphologisch univentr Herz
35.72.00↔	Korrektur eines Ventrikelseptumdefektes, n.n.bez.	39.21.99↔	Anastomose von der V. cava zur A. pulmonalis, sonstige
35.72.10↔	Verschluss eines erworbenen Ventrikelseptumdefektes	39.73.00↔	Endovask Implant e Graft an d thorakalen Aort, n.n.bez.
35.72.99↔	Korrektur eines Ventrikelseptumdefektes, sonstige	39.73.10↔	Endvsk Implnt e Grfts i d Art thrcc, oh Fnstr o Seitn
35.73↔	So u ni näh bez Korr v Endokardkissendef (AV-Kan)	39.73.11↔	Endvsk Implnt e Grfts i d Art thrcc, m Fnstr o Seitn
35.81↔	Totalkorrektur einer Fallot-Tetralogie	39.73.20↔	Endovask Implant e Grafts i d Aort thoracoabdominalis
35.82↔	Totalkorrektur von total falsch mündenden Pulmonalvenen	39.73.99↔	Endovask Implant e Graft an d thorakalen Aort, sonstige
35.83↔	Totale Rekonstruktion des Truncus arteriosus	41.00.00↔	Transplantation von Knochenmark Stammzellen n.n.bez.
35.84↔	Totalkorr d Transp d gross Gef, ni andorts klass	41.00.05↔	Transplantation von Knochenmarkstammzellen, Fremdbezug
35.91↔	Interatriale Transposition des venösen Rückflusses	41.00.09↔	Sonstige Transplantation von Knochenmark Stammzellen
35.92↔	Erzeug eines Cond zw rechtem Ventr und PulmonArt	41.00.11↔	STBoost na erf TrPI hämatop SZ, oh In-vitro-Aufb
35.93↔	Erzeugen eines Conduits zwischen linkem Ventrikel und Aorta	41.00.18↔	STBoost na erf TrPI hämatop SZ, na In-vitro-Aufb
35.94↔	Erzeugen eines Conduits zwischen Vorhof und Pulmonalarterie	41.01.01↔	TrPI von Knochenm SZ, autolog, oh In-vitro-Aufb
35.95.00↔	Revision einer Korrekturoperation am Herzen, n.n.bez.	41.04.01↔	Autolog hämatop SZ TrPI, ohne in-vitro-Aufbereitung
35.95.10↔	Prothesenrefixation eines Herzklappenersatzes, n.n.bez.	41.06.00↔	Nabelschnurblut-Stammzell-Transplantation, n.n.bez.
35.95.11↔	Prothesenrefixation eines Aortenklappenersatzes	41.06.01↔	Transfusion von Nabelschnurblutstammzellen allogenen unverwandt
35.95.12↔	Prothesenrefixation eines Mitralklappenersatzes	41.06.02↔	Transfusion von Nabelschnurblutstammzellen autogen
35.95.13↔	Prothesenrefixation eines Pulmonalklappenersatzes	41.06.03↔	Transfusion von Nabelschnurblutstammzellen allogenen verwandt
35.95.14↔	Prothesenrefixation eines Trikuspidalklappenersatzes	41.06.04↔	Transfusion von Nabelschnurblutstammzellen, allogenen, Fremdbezug
35.95.19↔	Prothesenrefixation eines Herzklappenersatzes, sonstige	41.07.01↔	Autologe hämatop SZ TrPI, na in-vitro-Aufbereit
35.95.99↔	Revision einer Korrekturoperation am Herzen, sonstige	41.07.02↔	Autol hämatop SZ TrPI, SZSupport na Chemother
36.99.10↔	Intrakoronare Stammzelltherapie, n.n.bez.	41.09.01↔	TrPI Knochenm SZ, autolog, na In-vitro-Aufbereit
36.99.11↔	Intrakor Stammzth oh Anr v Stammzfrakt o kult Verm	55.69.00↔	Sonstige Nierentransplantation, n.n.bez.
36.99.12↔	Intrakor Stammzth m Anr v Stammzfrakt o kult Vermehrung	55.69.10↔	Sonstige Nierentransplantation, allogenen
36.99.19↔	Intrakoronare Stammzelltherapie, sonstige	55.69.20↔	Sonstige Nierentransplantation, syngen
37.83.00↔	Erstimplantation Zweikammer-SM, 1 Sonde	55.69.30↔	Sonstige Nierentransplantation, En-bloc-Transplantat
37.83.10↔	Erstimplantation Zweikammer-SM, ohne antitachy	55.69.40↔	So Nierentx, NierenRetx während dess stationären Aufh
37.83.11↔	Erstimplantation Zweikammer-SM, mit antitachy	55.69.99↔	Sonstige Nierentransplantation, sonstige
37.83.12↔	Erstimpl e ZweikammerSchrittmachers m d Mögl d Fernüb	89.13.29‡↔	Intensivmed Komplexbeh 1657 bis 1932 P
37.83.20↔	Systemst von Eink o Dreiksys auf Zweikammersystem	89.13.30‡↔	Intensivmed Komplexbeh 1933 bis 2208 P
37.83.99↔	Erstimplantation eines Zweikammer-Schrittmachers, sonstige	89.13.31‡↔	Intensivmed Komplexbeh 2209 bis 2484 P
37.87.00↔	Ersetzen jeglichen Zweikammer-Schrittmachertypes, n.n.bez.	89.13.32‡↔	Intensivmed Komplexbeh 2485 bis 2760 P
37.87.10↔	Aggregatwechsel jeglichen Zweikammer-Schrittmachertypes	89.13.33‡↔	Intensivmed Komplexbeh 2761 bis 3220 P
37.87.20↔	Agg und Sondenwechsel jegl ZweikammerSchrittmty	89.13.34‡↔	Intensivmed Komplexbeh 3221 bis 3680 P
37.87.99↔	Ersetzen jeglichen Zweikammer-Schrittmachertypes, sonstiges	89.13.35‡↔	Intensivmed Komplexbeh 3681 bis 4600 P
37.88.00↔	Implant e Dreikschrittm (biventr Stimulation), n.n.bez.	89.13.36‡↔	Intensivmed Komplexbeh 4601 bis 5520 P
37.88.10↔	Implnt e Dreikschrittm (bvnttr Stml) m d Mögl d Frnüb	89.13.37‡↔	Intensivmed Komplexbeh 5521 bis 7360 P
37.88.99↔	Implant e Dreikschrittm (biventr Stimulation), sonstige		
37.89.20↔	Systemst v EinkamSyst auf 2 resp. Dreiksys, n.n.bez.		
37.89.21↔	Systemumstellung von Einkammersystem auf Zweikammersystem		

89.13.38†↔ Intensivmed Komplexbeh 7361 bis 9200 P
 89.13.39†↔ Intensivmed Komplexbeh 9201 bis 11040 P
 89.13.40†↔ Intensivmed Komplexbeh 11041 bis 13800 P
 89.13.41†↔ Intensivmed Komplexbeh 13801 bis 16560 P
 89.13.42†↔ Intensivmed Komplexbeh 16561 bis 19320 P
 89.13.43†↔ Intensivmed Komplexbeh 19321 und mehr P
 89.13.67†↔ Intmd Kmplbh i Knds (Bssprz), 1471 bis 1764 Afwpkt
 89.13.68†↔ Intmd Kmplbh i Knds (Bssprz), 1765 bis 2058 Afwpkt
 89.13.69†↔ Intmd Kmplbh i Knds (Bssprz), 2059 bis 2352 Afwpkt
 89.13.70†↔ Intmd Kmplbh i Knds (Bssprz), 2353 bis 2646 Afwpkt
 89.13.71†↔ Intmd Kmplbh i Knds (Bssprz), 2647 bis 2940 Afwpkt
 89.13.72†↔ Intmd Kmplbh i Knds (Bssprz), 2941 bis 3430 Afwpkt

89.13.73†↔ Intmd Kmplbh i Knds (Bssprz), 3431 bis 3920 Afwpkt
 89.13.74†↔ Intmd Kmplbh i Knds (Bssprz), 3921 bis 4410 Afwpkt
 89.13.75†↔ Intmd Kmplbh i Knds (Bssprz), 4411 bis 4900 Afwpkt
 89.13.76†↔ Intmd Kmplbh i Knds (Bssprz), 4901 bis 5880 Afwpkt
 89.13.77†↔ Intmd Kmplbh i Knds (Bssprz), 5881 bis 6860 Afwpkt
 89.13.78†↔ Intmd Kmplbh i Knds (Bssprz), 6861 bis 7840 Afwpkt
 89.13.79†↔ Intmd Kmplbh i Knds (Bssprz), 7841 bis 9800 Afwpkt
 89.13.80†↔ Intmd Kmplbh i Knds (Bssprz), 9801 bis 11760 Afwpkt
 89.13.81†↔ Intmd Kmplbh i Knds (Bssprz), 11761 bis 13720 Afwpkt
 89.13.82†↔ Intmd Kmplbh i Knds (Bssprz), 13721 bis 16660 Afwpkt
 89.13.83†↔ Intmd Kmplbh i Knds (Bssprz), 16661 bis 19600 Afwpkt
 89.13.84†↔ Intmd Kmplbh i Knds (Bssprz), 19601 u mhr Afwpkt

Prozedur A11-5

01.51.00↔ Exzision von Läsion oder Gewebe an den Hirnhäuten, n.n.bez.
 01.51.10↔ Exz v Tmrgw an D Hrn h m Präprtion v infiltriertm Nchbrgw
 01.51.99↔ Exzision von Läsion oder Gewebe an den Hirnhäuten, sonstige
 01.52.00↔ Hemisphärektomie, n.n.bez.
 01.52.10↔ Hemisphärektomie, hirneigenes intrazerebrales Tumorgewebe
 01.52.11↔ Hemisphärektomie, nicht hirneigenes intrazerebrales Tumorgewebe
 01.52.99↔ Hemisphärektomie, sonstige
 01.53.00↔ Lobektomie am Gehirn, n.n.bez.
 01.53.10↔ Lobektomie am Gehirn, hirneigenes intrazerebrales Tumorgewebe
 01.53.11↔ Lobekt a Hirn, Ni hirneigenes intrazerebrales Tumorgew
 01.53.99↔ Lobektomie am Gehirn, sonstige
 02.14↔ Exzision am Plexus chorioideus
 25.3x.00↔ Vollständige Glossektomie, n.n.bez.
 25.3x.09↔ Vollständige Glossektomie, sonstige
 25.3x.10↔ Vollständige Glossektomie, transoraler Zugang, n.n.bez.
 25.3x.11↔ Vollständige Glossekt, transoraler Zugang, oh Reko
 25.3x.12↔ Vollst Glossekt, transor Zugang, Reko m lok Schleimh
 25.3x.13↔ Vollst Glossekt, transor Zugang, Reko m myokut Lappe
 25.3x.14↔ Vllst Glsskt, trnsr Zg, Rk m fr mkrvsknst Tx
 25.3x.19↔ Vollständige Glossekt, transoraler Zugang, m So Reko
 25.3x.20↔ Vollständige Glossektomie, transmandibularär Zugang, n.n.bez.
 25.3x.21↔ Vollständige Glossekt, transmand Zugang, oh Reko
 25.3x.22↔ Vollst Glossekt, transmand Zugang, Reko m lok Schleimh
 25.3x.23↔ Vollst Glossekt, transmand Zugang, Reko m myokut Lappe
 25.3x.24↔ Vllst Glsskt, trnsmnd Zg, Rk m fr mkrvsknst Tx
 25.3x.29↔ Vollständige Glossekt, transmand Zugang, m So Reko
 25.3x.30↔ Vollständige Pelviglossektomie, transoraler Zugang, n.n.bez.
 25.3x.31↔ Vollständige Pelviglekt, transoraler Zugang, oh Reko
 25.3x.32↔ Vollst Pelviglekt, transor Zugang, Reko m lok Schleimh
 25.3x.33↔ Vollst Pelviglekt, transor Zugang, Reko m myokut Lappe
 25.3x.34↔ Vllst Plvglkt, trnsr Zg, Rk m fr mkrvsknst Tx
 25.3x.39↔ Vollständige Pelviglekt, transoraler Zugang, m So Reko
 25.3x.40↔ Vollständige Pelviglekt, transmand Zugang, n.n.bez.
 25.3x.41↔ Vollständige Pelviglekt, transmand Zugang, oh Reko
 25.3x.42↔ Vollst Pelviglekt, transmand Zug, Reko m lok Schleimh
 25.3x.43↔ Vollst Pelviglekt, transmand Zug, Reko m myokut Lappe
 25.3x.44↔ Vllst Plvglkt, trnsmnd Zg, Rk m fr mkrvsknst Tx
 25.3x.49↔ Vollständige Pelviglekt, transmand Zugang, m So Reko
 25.3x.50↔ Vollständige Pelviglossomandibulektomie, n.n.bez.
 25.3x.51↔ Vollständige Pelviglossomandibulektomie, ohne Rekonstruktion
 25.3x.52↔ Vollständige Pelviglossomekt, Reko m lok Schleimhaut
 25.3x.53↔ Vollständige Pelviglossomekt, Reko m myokut Lappe
 25.3x.54↔ Vollst Pelviglossomekt, Reko m fr mikrovaskanst Tx

25.3x.59↔ Vollständige Pelviglossomekt, m sonstiger Reko
 25.4x.00↔ Radikale Glossektomie, n.n.bez.
 25.4x.10↔ Radikale Glossektomie, transoraler Zugang, n.n.bez.
 25.4x.11↔ Radikale Glossektomie, transoraler Zugang, ohne Rekonstruktion
 25.4x.12↔ Rad Glossekt, transoraler Zugang, Reko m lok Schleimh
 25.4x.13↔ Rad Glossekt, transoraler Zugang, Reko m myokut Lappe
 25.4x.14↔ Rad Glossekt, transor Zug, Reko m fr mikrovaskanst Tx
 25.4x.19↔ Rad Glossekt, transoraler Zugang, m sonstiger Reko
 25.4x.20↔ Radikale Glossektomie, transmandibularär Zugang, n.n.bez.
 25.4x.21↔ Rad Glossekt, transmandibularär Zugang, oh Reko
 25.4x.22↔ Rad Glossekt, transmand Zugang, Reko m lok Schleimh
 25.4x.23↔ Rad Glossekt, transmand Zugang, Reko m myokut Lappe
 25.4x.24↔ Rd Glsskt, trnsmnd Zg, Rk m fr mkrvsknst Tx
 25.4x.29↔ Rad Glossekt, transmandibularär Zugang, m So Reko
 25.4x.30↔ Radikale Pelviglossektomie, transoraler Zugang, n.n.bez.
 25.4x.31↔ Rad Pelviglekt, transoraler Zugang, oh Rekonstruktion
 25.4x.32↔ Rad Pelviglekt, transoraler Zugang, Reko m lok Schleimh
 25.4x.33↔ Rad Pelviglekt, transoraler Zugang, Reko m myokut Lappe
 25.4x.34↔ Rd Plvglkt, trnsr Zg, Rk m fr mkrvsknst Tx
 25.4x.39↔ Rad Pelviglekt, transoraler Zugang, m sonstiger Reko
 25.4x.40↔ Radikale Pelviglossektomie, transmandibularär Zugang, n.n.bez.
 25.4x.41↔ Rad Pelviglekt, transmandibularär Zugang, oh Reko
 25.4x.42↔ Rad Pelviglekt, transmand Zugang, Reko m lok Schleimh
 25.4x.43↔ Rad Pelviglekt, transmand Zugang, Reko m myokut Lappe
 25.4x.44↔ Rd Plvglkt, trnsmnd Zg, Rk m fr mkrvsknst Tx
 25.4x.49↔ Rad Pelviglekt, transmandibularär Zugang, m So Reko
 25.4x.50↔ Radikale Pelviglossomandibulektomie, n.n.bez.
 25.4x.51↔ Radikale Pelviglossomandibulektomie, ohne Rekonstruktion
 25.4x.52↔ Rad Pelviglossomekt, Rekonstruktion m lok Schleimhaut
 25.4x.53↔ Radikale Pelviglossomekt, Rekonstruktion m myokut Lappe
 25.4x.54↔ Rad Pelviglossomekt, Reko m fr mikrovaskanst Tx
 25.4x.59↔ Radikale Pelviglossomekt, m sonstiger Rekonstruktion
 25.4x.99↔ Radikale Glossektomie, sonstige.
 32.6↔ Radikale Dissektion von Thoraxstrukturen
 42.42.00↔ Totale Ösophagektomie, n.n.bez.
 42.42.10↔ Totale Ösophagektomie, ohne Wiederherstellung der Kontinuität
 42.42.20↔ Tot Ösophagektomie, m Wiedhst d Kont, transmediastinal
 42.42.21↔ Tot Ösophagektomie, m Wiedhst d Kont, thorakoabdominal
 42.42.29↔ Tot Ösophagektomie, m Wiedhst d Kont, So Zugang
 42.42.99↔ Totale Ösophagektomie, sonstige
 50.3x.00↔ Lobektomie der Leber, n.n.bez.
 50.3x.01↔ Lobekt/Hemihepa/Res mehr Lebersegm auss TrPI

Prozedur A11-6

02.11↔ Einfache Naht an der Dura mater des Gehirns
 02.12.00↔ Sonstige Rekonstruktion an den Hirnhäuten, n.n.bez.
 02.12.10↔ Sonstige Rekonstruktion an den Hirnhäuten ohne Kranioplastik
 02.12.20↔ Sonstige Rekonstruktion an den Hirnhäuten mit Kranioplastik
 02.12.21↔ Sonstige Duraplastik mit Kranioplastik an der Konvexität
 02.12.22↔ So Durapl m Kranioplastik a kranozervikalen Übergang
 02.12.99↔ Sonstige Rekonstruktion an den Hirnhäuten, sonstige

02.34↔ Ventrikelshunt zu Bauchhöhle und Bauchorganen
 02.39↔ Sonstige Operationen zum Einrichten einer Ventrikeldrainage
 02.41.00↔ Spülung und Exploration eines Ventrikelshunts, n.n.bez.
 02.41.10↔ Spülung und Exploration eines Ventrikelshunts, zentraler Teil
 02.41.20↔ Spülung und Exploration eines Ventrikelshunts, peripherer Teil
 02.41.99↔ Spülung und Exploration eines Ventrikelshunts, sonstige
 02.42.00↔ Ersetzen eines Ventrikelshunts, n.n.bez.

02.42.10↔	Ersetzen eines Ventrikelshunts, zentraler Teil	44.67.20↔	Lprsk Mssnhm z Rk d ösphggstrschn Spnktfnkt,(Hm) Fndplktio,lprsk
02.42.20↔	Ersetzen eines Ventrikelshunts, peripherer Teil	44.67.99↔	Lprsk Mssnhm z Rk d ösphggstrschn Spnktfnkt, S
02.42.99↔	Ersetzen eines Ventrikelshunts, sonstige	45.61↔	Multiple Segmentresektion am Dünndarm
02.43↔	Entfernen eines Ventrikelshunts	45.62↔	Sonstige Teilresektion am Dünndarm
03.51↔	Plastische Rekonstruktion an einer spinalen Meningozele	45.63.00↔	Totalexstirpation des Dünndarms, n.n.bez.
03.52↔	Plastische Rekonstruktion an einer spinalen Myelomeningozele	45.63.99↔	Totalexstirpation des Dünndarms, sonstige
03.59.00↔	So Plast Reko und Op an Strukt d Spinalkan, n.n.bez.	45.72↔	Zäkumresektion
03.59.10↔	S Plst Rk u Op an Strkt d Spnlkn, Vrschl e Diastmtmylie	45.73↔	Hemikolektomie rechts
03.59.11↔	S Plst Rk u Op an Strkt d Spnlkn, Drchtr e Flm trmnl	45.74↔	Resektion des Colon transversum
03.59.12↔	S Plst Rk u Op an Strkt d Spnlkn, Vrschl e spn Fstl	45.75↔	Hemikolektomie links
03.59.13↔	S Plst Rk u Op an Strkt d Spnlkn, Spnl Drpl	45.76↔	Sigmoidektomie
03.59.99↔	So Plast Reko und Op an Strukturen d Spinalkanals, So	45.79.00↔	Sonstige Teilresektion am Dickdarm, n.n.bez.
03.6↔	Lösung von Adhäsionen an Rückenmark und Nervenwurzeln	45.79.10↔	Sonstige Teilresektion am Dickdarm, Segmentresektion am Dickdarm
31.73↔	Verschluss einer anderen trachealen Fistel	45.79.11↔	So Teilresektion a Dickd, Res mult Dickdarmsegmente
32.41.00↔	Thorakoskopische Lobektomie an der Lunge, n.n.bez.	45.79.12↔	Sonstige Teilresektion am Dickdarm, Subtotale Kolektomie
32.41.10↔	Lbkt an d L, thrksk, oh Ang e rd Lymphkt, n.n.bz.	45.79.20↔	Sonstige Teilresektion am Dickdarm, Erweiterte Sigmaresektion
32.41.11↔	Lbkt an d L,thrksk,oh Ang rd Lymphkt,oh brnchpl o angiopl Erw	45.79.21↔	So Teilres a Dickd, Erw Hemikolektomie rechts und links
32.41.12↔	Lbkt an d L, thrksk, oh Ang e rd Lymphkt, m brnchpl Erw	45.79.22↔	So Teilresektion a Dickd, Erw subtotale Kolonresektion
32.41.13↔	Lbkt an d L, thrksk, oh Ang e rd Lymphkt, m angiopl Erw	45.79.29↔	So Teilresektion a Dickd, So Erw Teilresektion a Dickd
32.41.14↔	Lbkt an d L, thrksk, oh Ang e rd Lymphkt, m brnchpl u angiopl Erw	45.79.99↔	Sonstige Teilresektion am Dickdarm, sonstige
32.41.19↔	Lobekt an d Lu, thoraksk, oh Ang e rad Lymphekt, So	45.90↔	Intestinale Anastomose, n.n.bez.
32.41.20↔	Lobekt an d Lu, thorakoskopisch, mit radikaler Lymphekt	45.91↔	Dünndarm-Dünndarm-Anastomose
33.34.00↔	Thorakoplastik, n.n.bez.	45.92↔	Anastomose des Dünndarms zum Rektumstumpf
33.34.10↔	Thorakoplastik, partiell	45.93↔	Sonstige Dünndarm-Dickdarm-Anastomose
33.34.20↔	Thorakoplastik, komplett	45.94↔	Dickdarm-Dickdarm-Anastomose
33.34.99↔	Thorakoplastik, sonstige	45.95↔	Anastomose zum Anus
33.39↔	Sonstiger chirurgischer Lungenkollaps	46.01↔	Exteriorisation des Dünndarms
34.02↔	Probethorakotomie	46.02↔	Resektion eines exteriorisierten Dünndarmsegments
34.03↔	Rethorakotomie	46.03↔	Exteriorisation des Dickdarms
34.84↔	Sonstige plastische Rekonstruktion am Zwerchfell	46.04↔	Resektion eines exteriorisierten Dickdarmsegments
38.84.00↔	Sonstiger chirurgischer Verschluss der Aorta, n.n.bez.	46.10↔	Kolostomie, n.n.bez.
38.84.10↔	Sonstiger chirurgischer Verschluss der thorakalen Aorta	46.11↔	Temporäre Kolostomie
38.84.20↔	Sonstiger chirurgischer Verschluss der Aorta abdominalis	46.13↔	Permanente Kolostomie
38.84.99↔	Sonstiger chirurgischer Verschluss der Aorta, sonstige	46.14↔	Verzögerte Eröffnung einer Kolostomie
38.85.00↔	So chir Verschluss von and thorakalen Gef, n.n.bez.	46.20↔	Ileostomie, n.n.bez.
38.85.10↔	So chir Verschluss von and thorakalen Aa, n.n.bez.	46.21↔	Temporäre Ileostomie
38.85.11↔	Sonstiger chirurgischer Verschluss der A. subclavia	46.23↔	Sonstige permanente Ileostomie
38.85.12↔	Sonstiger chirurgischer Verschluss der A. pulmonalis	46.24↔	Verzögerte Eröffnung einer Ileostomie
38.85.13↔	Sonstiger chirurgischer Verschluss des Truncus brachiocephalicus	46.31↔	Verzögerte Eröffnung einer anderen Enterostomie
38.85.19↔	So chir Verschluss von and thorakalen Aa, sonstige	46.33↔	Anlage eines Duodenostomie
38.85.20↔	So chir Verschluss von thorakalen Venen, n.n.bez.	46.34↔	Offen chirurgische Anlage einer Jejunostomie
38.85.21↔	Sonstiger chirurgischer Verschluss der V. cava superior	46.39.00↔	Sonstige Enterostomie, n.n.bez.
38.85.22↔	Sonstiger chirurgischer Verschluss der V. pulmonalis	46.39.10↔	Sonstige Enterostomie, Anlage einer Bishop-Koop-Anastomose
38.85.23↔	Sonstiger chirurgischer Verschluss der V. subclavia	46.39.99↔	Sonstige Enterostomie, sonstige
38.85.28↔	So chir Verschluss von sonst tiefen thorakalen Venen	46.43.00↔	Sonstige Revision eines künstlichen Dickdarstomas, n.n.bez.
38.85.29↔	So chir Verschluss von thorakalen Venen, sonstige	46.43.10↔	So Rev e künstl Dickdarstm, Plast Erw o Eineng e Kolost
38.85.99↔	So chir Verschluss von and thorakalen Gef, sonstige	46.43.11↔	So Rev e künstl Dickdarstm, Neueinpflanzung e Kolost
39.52.00↔	Sonstige Korrektur eines Aneurysmas, n.n.bez.	46.43.12↔	S Rv e künstl Dckdrmt, Abtr d vvrl Teils e Klist
39.52.10↔	So Korr e Aneur von Blutgefäßen an Kopf u Ha, n.n.bez.	46.43.20↔	S Rv e künstl Dckdrmt, Umwdl e Klist i ein kntn Stm
39.52.11↔	Sonstige Korrektur e Aneur von intrakr Blutgefäßen	46.43.99↔	Sonstige Revision eines künstlichen Dickdarstomas, sonstige
39.52.19↔	So Korr e Aneur von Blutgefäßen an Kopf und Ha, So	46.50↔	Verschluss eines intestinalen Stomas, n.n.bez.
39.52.20↔	Sonstige Korrektur eines Aneurysmas der Aorta, n.n.bez.	46.51.00↔	Verschluss eines Dünndarm-Stomas, n.n.bez.
39.52.21↔	S offn Chr Krr e Aneur d Art ascndns, d Arthbgns u d thr Art	46.51.10↔	Verschluss eines doppelläufigen Dünndarm-Stomas
39.52.22↔	Sonstige offen Chir Korrektur eines Aneur der Aort abd	46.51.20↔	Verschluss eines endständigen Dünndarm-Stomas
39.52.29↔	Sonstige Korrektur eines Aneurysmas der Aorta, sonstige	46.51.99↔	Verschluss eines Dünndarm-Stomas, sonstige
39.52.99↔	Sonstige Korrektur eines Aneurysmas, sonstige	46.52.00↔	Verschluss einer Kolostomie, n.n.bez.
39.54.00↔	Re-entry Operation, n.n.bez.	46.52.10↔	Verschluss einer doppelläufigen Kolostomie
39.54.10↔	Re-entry Operation, thorakale Aorta	46.52.20↔	Verschluss einer endständigen Kolostomie
39.54.20↔	Re-entry Operation, Aorta abdominalis	46.52.99↔	Verschluss einer Kolostomie, sonstige
39.54.99↔	Re-entry Operation, sonstige	46.62↔	Sonstige Fixierung des Dünndarms
42.51.00↔	Intrathorakale Ösophagoösophagostomie, n.n.bez.	46.80↔	Intra-abdominale Manipulation am Darm, n.n.bez.
42.51.10↔	Intrthr Össtm,Rk Öspssg b Atrsie Verskng östrach Fist	48.1↔	Proktostomie
42.51.99↔	Intrathorakale Ösophagoösophagostomie, sonstige	48.74↔	Rektorektostomie
44.64↔	Gastropexie	49.79.00↔	Sonstige Rekonstruktion am Analsphinkter, n.n.bez.
44.66↔	So Massnahm zur Reko der ösoph-gastr SpinktFunk	49.79.10↔	Sonstige Rekonstruktion a Analsph, Anteriore Anorektpl
44.67.00↔	Lprsk Mssnhm z Rk d ösphggstrschn Spnktfnkt, n.n.bz.	49.79.11↔	Sonstige Reko a Analsph, Post sagittale Anorektpl
44.67.10↔	Lprsk Mssnhm z Rk d ösphggstrschn Spnktfnkt, Krdiaplstk, lprsk	49.79.12↔	S Rk a Anlsph, Erw Pst sgt Anrktpl m Engfrfn an Nchbrggn
		49.79.13↔	S Rk a Anlsph, Abdmpr o skroabdmprmeal Drchzgsprtion

49.79.14↔	Sonstige Rekonstruktion am Analsphinkter, Anoproktoplastik	54.62↔	Verzögerter Verschluss einer granulierenden Abdominalwunde
49.79.15↔	So Reko a Analsph, So Plast Reko b anorektalen Anom	54.64.00↔	Naht am Peritoneum, n.n.bez.
49.79.99↔	Sonstige Rekonstruktion am Analsphinkter, sonstige	54.64.10↔	Nht a Prtn, Nht v Msntrium, Omntm mjs o mns (n Vrltz)
53.7↔	Operation einer Zwerchfellhernie, abdominaler Zugang	54.64.99↔	Naht am Peritoneum, sonstige
53.80↔	OP einer Zwerchfellhernie durch thor. Zugang, n.n.bez.	54.71.00↔	Versorgung einer Gastroschisis, n.n.bez.
53.81↔	Pliikatur des Zwerchfells	54.71.10↔	Versorgung einer Gastroschisis, mit Transplantat oder Prothese
53.82↔	Operation einer parasternalen Hernie	54.71.99↔	Versorgung einer Gastroschisis, sonstige
54.61↔	Wiederverschluss einer postoperativen abdominalen Wunddehiszenz	57.86↔	Plastische Rekonstruktion bei Exstrophie der Harnblase

Prozedur A11-7

89.13.29†↔	Intensivmed Komplexbeh 1657 bis 1932 P	89.13.69†↔	Intmd Kmplbh i Knds (Bssprz), 2059 bis 2352 Afwpkt
89.13.30†↔	Intensivmed Komplexbeh 1933 bis 2208 P	89.13.70†↔	Intmd Kmplbh i Knds (Bssprz), 2353 bis 2646 Afwpkt
89.13.31†↔	Intensivmed Komplexbeh 2209 bis 2484 P	89.13.71†↔	Intmd Kmplbh i Knds (Bssprz), 2647 bis 2940 Afwpkt
89.13.32†↔	Intensivmed Komplexbeh 2485 bis 2760 P	89.13.72†↔	Intmd Kmplbh i Knds (Bssprz), 2941 bis 3430 Afwpkt
89.13.33†↔	Intensivmed Komplexbeh 2761 bis 3220 P	89.13.73†↔	Intmd Kmplbh i Knds (Bssprz), 3431 bis 3920 Afwpkt
89.13.34†↔	Intensivmed Komplexbeh 3221 bis 3680 P	89.13.74†↔	Intmd Kmplbh i Knds (Bssprz), 3921 bis 4410 Afwpkt
89.13.35†↔	Intensivmed Komplexbeh 3681 bis 4600 P	89.13.75†↔	Intmd Kmplbh i Knds (Bssprz), 4411 bis 4900 Afwpkt
89.13.36†↔	Intensivmed Komplexbeh 4601 bis 5520 P	89.13.76†↔	Intmd Kmplbh i Knds (Bssprz), 4901 bis 5880 Afwpkt
89.13.37†↔	Intensivmed Komplexbeh 5521 bis 7360 P	89.13.77†↔	Intmd Kmplbh i Knds (Bssprz), 5881 bis 6860 Afwpkt
89.13.38†↔	Intensivmed Komplexbeh 7361 bis 9200 P	89.13.78†↔	Intmd Kmplbh i Knds (Bssprz), 6861 bis 7840 Afwpkt
89.13.39†↔	Intensivmed Komplexbeh 9201 bis 11040 P	89.13.79†↔	Intmd Kmplbh i Knds (Bssprz), 7841 bis 9800 Afwpkt
89.13.40†↔	Intensivmed Komplexbeh 11041 bis 13800 P	89.13.80†↔	Intmd Kmplbh i Knds (Bssprz), 9801 bis 11760 Afwpkt
89.13.41†↔	Intensivmed Komplexbeh 13801 bis 16560 P	89.13.81†↔	Intmd Kmplbh i Knds (Bssprz), 11761 bis 13720 Afwpkt
89.13.42†↔	Intensivmed Komplexbeh 16561 bis 19320 P	89.13.82†↔	Intmd Kmplbh i Knds (Bssprz), 13721 bis 16660 Afwpkt
89.13.43†↔	Intensivmed Komplexbeh 19321 und mehr P	89.13.83†↔	Intmd Kmplbh i Knds (Bssprz), 16661 bis 19600 Afwpkt
89.13.67†↔	Intmd Kmplbh i Knds (Bssprz), 1471 bis 1764 Afwpkt	89.13.84†↔	Intmd Kmplbh i Knds (Bssprz), 19601 u mhr Afwpkt
89.13.68†↔	Intmd Kmplbh i Knds (Bssprz), 1765 bis 2058 Afwpkt		

ADRG A13

Beatmung > 95 und < 250 Stunden

Dauer der maschinellen Beatmung > 95 Stunden und MDC ist ungleich 22 und Dauer der maschinellen Beatmung < 250 Stunden

DRG A13A

Beatmung > 95 und < 250 Stunden mit hochkomplexen Konstellationen

(Komplexe OR-Prozeduren oder mindestens eine Prozedur in Tabelle A13-4 oder Alter < 2 Jahre und Prozedur in Tabelle A13-5) und (mindestens eine Prozedur in Tabelle A13-6 oder Intensivmedizinische Komplexbehandlung > 980 / 1104 Aufwandspunkte) oder (Bestimmte OR-Prozeduren und Komplizierende Prozeduren Prä-MDC oder Intensivmedizinische Komplexbehandlung > 980 / 1104 Aufwandspunkte) und (Intensivmedizinische Komplexbehandlung > 980 / 1104 Aufwandspunkte oder Alter < 16 Jahre) und (Bestimmte OR-Prozeduren und Komplizierende Prozeduren Prä-MDC oder Hauptdiagnose in Tabelle A13-1 oder mindestens eine Prozedur in Tabelle A13-7)

DRG A13B

Beatmung > 95 und < 250 Stunden mit sehr komplexen Konstellationen

Komplexe OR-Prozeduren oder mindestens eine Prozedur in Tabelle A13-4 oder Alter < 2 Jahre und Prozedur in Tabelle A13-5 oder (Bestimmte OR-Prozeduren und Komplizierende Prozeduren Prä-MDC oder Intensivmedizinische Komplexbehandlung > 980 / 1104 Aufwandspunkte) und (Intensivmedizinische Komplexbehandlung > 980 / 1104 Aufwandspunkte oder Alter < 16 Jahre oder Verweildauer > 8 Tage oder Entlassungsgrund ist gleich Nicht wegverlegt, nicht verstorben, nicht gegen ärztlichen Rat entlassen (00) oder Entlassungsgrund ist gleich Behandlung gegen ärztlichen Rat beendet (04) oder Entlassungsgrund ist gleich Unbekannt (99))

DRG A13C

Beatmung > 95 und < 250 Stunden mit komplexen Konstellationen

(Komplizierende Prozeduren Prä-MDC oder Bestimmte OR-Prozeduren oder Alter < 16 Jahre oder Intensivmedizinische Komplexbehandlung > 392 / 552 Aufwandspunkte) und (Verweildauer > 8 Tage oder Entlassungsgrund ist gleich Nicht wegverlegt, nicht verstorben, nicht gegen ärztlichen Rat entlassen (00) oder Entlassungsgrund ist gleich Behandlung gegen ärztlichen Rat beendet (04) oder Entlassungsgrund ist gleich Unbekannt (99))

DRG A13D

Beatmung > 95 und < 250 Stunden mit bestimmten Konstellationen

Hauptdiagnose in Tabelle A13-2 oder Diagnose in Tabelle A13-3 oder Prozedur in Tabelle A13-8

DRG A13E**Beatmung > 95 und < 250 Stunden ohne bestimmte komplizierende Konstellationen****Hauptdiagnose A13-1**

C81.0	Hodgkin-KH [Lymphogranulomat], lymphozerreiche Form	C91.70	Sonstige lymphatische Leukämie: Ohne Ang kompl Remiss
C81.1	Hodgkin-KH [Lymphogranulomat], nodulskleros Form	C91.71	Sonstige lymphatische Leukämie: In kompletter Remission
C81.2	Hodgkin-KH [Lymphogranulomat], gemischtzell Form	C91.90	Lymphatische Leukämie, nnbez: Ohne Ang kompl Remission
C81.3	Hodgkin-KH [Lymphogranulomat], lymphozerarme Form	C91.91	Lymphatische Leukämie, nnbez: In kompletter Remission
C81.7	Sonstige Typen Hodgkin-Krankheit	C92.00	Akute myeloische Leukämie: Ohne Angabe kompl Remission
C81.9	Hodgkin-Krankheit, nnbez	C92.01	Akute myeloische Leukämie: In kompletter Remission
C82.0	Non-Hodgkin-Lymphom, kleinzellig, gekerbt, follikulär	C92.10	Chronische myeloische Leukämie: Ohne Ang kompl Remiss
C82.1	NHL, gemischt klein-/großzellig, gekerbt, follikulär	C92.11	Chronische myeloische Leukämie: In kompletter Remission
C82.2	Non-Hodgkin-Lymphom, großzellig, follikulär	C92.20	Subakute myeloische Leukämie: Ohne Ang kompl Remission
C82.7	Sonstige Typen follikuläres NHL	C92.21	Subakute myeloische Leukämie: In kompletter Remission
C82.9	Follikuläres Non-Hodgkin-Lymphom, nnbez	C92.30	Myelosarkom: Ohne Angabe kompl Remission
C83.0	Non-Hodgkin-Lymphom, kleinzellig (diffus)	C92.31	Myelosarkom: In kompletter Remission
C83.1	Non-Hodgkin-Lymphom, Kleinzellig, gekerbt (diffus)	C92.40	Akute promyelozytäre Leukämie: Ohne Ang kompl Remission
C83.2	NHL, Gemischt klein-/großzellig (diffus)	C92.41	Akute promyelozytäre Leukämie: In kompletter Remission
C83.3	Non-Hodgkin-Lymphom, großzellig (diffus)	C92.50	Akute myelomonozytäre Leukämie: Ohne Ang kompl Remiss
C83.4	Non-Hodgkin-Lymphom, immunoblastisch (diffus)	C92.51	Akute myelomonozytäre Leukämie: In kompletter Remission
C83.5	Non-Hodgkin-Lymphom, lymphoblastisch (diffus)	C92.70	Sonstige myeloische Leukämie: Ohne Ang kompl Remission
C83.6	Non-Hodgkin-Lymphom, undifferenziert (diffus)	C92.71	Sonstige myeloische Leukämie: In kompletter Remission
C83.7	Burkitt-Tumor	C92.90	Myeloische Leukämie, nnbez: Ohne Ang kompl Remission
C83.8	Sonst Typen diffuses Non-Hodgkin-Lymphom	C92.91	Myeloische Leukämie, nnbez: In kompletter Remission
C83.9	Diffuses Non-Hodgkin-Lymphom, nnbez	C93.00	Akute Monozytenleukämie: Ohne Angabe kompl Remission
C84.0	Mycosis fungoides	C93.01	Akute Monozytenleukämie: In kompletter Remission
C84.1	Sézary-Syndrom	C93.10	Chronische Monozytenleukämie: Ohne Ang kompl Remission
C84.2	T-Zonen-Lymphom	C93.11	Chronische Monozytenleukämie: In kompletter Remission
C84.3	Lymphoepitheloides Lymphom	C93.20	Subakute Monozytenleukämie: Ohne Ang kompl Remission
C84.4	T-Zell-Lymphom, peripher	C93.21	Subakute Monozytenleukämie: In kompletter Remission
C84.5	Sonst u nnbez T-Zell-Lymphome	C93.70	Sonstige Monozytenleukämie: Ohne Ang kompl Remission
C85.0	Lymphosarkom	C93.71	Sonstige Monozytenleukämie: In kompletter Remission
C85.1	B-Zell-Lymphom, nnbez	C93.90	Monozytenleukämie, nnbez: Ohne Angabe kompl Remission
C85.7	Sonst nbez Typen Non-Hodgkin-Lymphom	C93.91	Monozytenleukämie, nnbez: In kompletter Remission
C85.9	Non-Hodgkin-Lymphom, Typ nnbez	C94.00	Akute Erythämie u Erythroleukämie: Oh Ang kompl Remiss
C88.00	Makroglobulinämie Waldenström: Oh Ang einer kompl Remiss	C94.01	Akute Erythämie u Erythroleukämie: In kompletter Remiss
C88.01	Makroglobulinämie Waldenström: In kompletter Remission	C94.10	Chronische Erythämie: Ohne Angabe kompl Remission
C88.10	Alpha-Schwerkettenkrankheit: Oh Ang einer kompl Remission	C94.11	Chronische Erythämie: In kompletter Remission
C88.11	Alpha-Schwerkettenkrankheit: In kompletter Remission	C94.20	Akute Megakaryoblastenleukämie: Ohne Ang kompl Remiss
C88.20	Gamma-Schwerkettenkrankheit: Oh Ang einer kompl Remission	C94.21	Akute Megakaryoblastenleukämie: In kompletter Remission
C88.21	Gamma-Schwerkettenkrankheit: In kompletter Remission	C94.30	Mastzellenleukämie: Ohne Angabe kompl Remission
C88.30	Immunproliferative Dünndarmkrankheit: Oh Ang kompl Remiss	C94.31	Mastzellenleukämie: In kompletter Remission
C88.31	Immunproliferative Dünndarmkrankheit: In kompletter Remiss	C94.40	Akute Panmyelose: Ohne Angabe kompl Remission
C88.70	Sonstige bösartige immunproliferat KH: Oh Ang kompl Remiss	C94.41	Akute Panmyelose: In kompletter Remission
C88.71	Sonst bösart immunproliferative KH: In kompletter Remiss	C94.50	Akute Myelofibrose: Ohne Angabe kompl Remission
C88.90	Bösart immunproliferative KH, nnbez: Oh Ang kompl Remission	C94.51	Akute Myelofibrose: In kompletter Remission
C88.91	Bösart immunproliferative KH, nnbez: In kompletter Remiss	C94.70	Sonstige nbez Leukämien: Ohne Angabe kompl Remission
C90.00	Plasmozytom [Multiples Myelom]: Ohne Ang kompl Remission	C94.71	Sonst näher bez Leukämien: In kompletter Remiss
C90.01	Plasmozytom [Multiples Myelom]: In kompletter Remission	C95.00	Akute Leukämie nnbez Zelltyps: Ohne Ang kompl Remission
C90.10	Plasmazellenleukämie: Ohne Angabe einer kompl Remission	C95.01	Akute Leukämie nnbez Zelltyps: In kompletter Remission
C90.11	Plasmazellenleukämie: In kompletter Remission	C95.10	Chronische Leukämie nnbez Zelltyps: Oh Ang kompl Remiss
C90.20	Plasmozytom, extramedullär: Oh Angabe einer kompl Remiss	C95.11	Chronische Leukämie nnbez Zelltyps: In kompletter Remiss
C90.21	Plasmozytom, extramedullär: In kompletter Remission	C95.20	Subakute Leukämie nnbez Zelltyps: Ohne Ang kompl Remiss
C91.00	Akute lymphoblastische Leukämie: Ohne Ang kompl Remiss	C95.21	Subakute Leukämie nnbez Zelltyps: In kompletter Remiss
C91.01	Akute lymphoblastische Leukämie: In kompletter Remission	C95.70	Sonstige Leukämie nnbez Zelltyps: Ohne Ang kompl Remiss
C91.10	Chronische lymphatische Leukämie: Ohne Ang kompl Remiss	C95.71	Sonstige Leukämie nnbez Zelltyps: In kompletter Remission
C91.11	Chronische lymphatische Leukämie: In kompletter Remiss	C95.8	Leukämie, refraktär auf Standard-Induktionstherapie
C91.20	Subakute lymphatische Leukämie: Ohne Ang kompl Remiss	C95.90	Leukämie, nicht näher bezeichnet: Ohne Ang kompl Remiss
C91.21	Subakute lymphatische Leukämie: In kompletter Remission	C95.91	Leukämie, nicht näher bezeichnet: In kompletter Remission
C91.30	Prolimphozytäre Leukämie: Ohne Angabe kompl Remission	C96.0	Abt-Letterer-Siwe-Krankheit
C91.31	Prolimphozytäre Leukämie: In kompletter Remission	C96.1	Bösartige Histiozytose
C91.40	Haarzellenleukämie: Ohne Angabe kompl Remission	C96.2	Bösartiger Mastzelltumor
C91.41	Haarzellenleukämie: In kompletter Remission	C96.3	Echtes histiozytäres Lymphom
C91.50	T-Zellen-Leukämie beim Erwachsenen: OA kompl Remiss	C96.7	So nbez BNB lymphat/blutbildend/verwandtes Gewebe
C91.51	T-Zellen-Leukämie beim Erwachsenen: In kompletter Remiss	C96.9	BNB lymphat/blutbildendes/verwandtes Gew, nnbez

Hauptdiagnose A13-2

A00.0	Cholera durch <i>Vibrio cholerae</i> O:1, Biovar cholerae	A20.2	Lungenpest
A00.1	Cholera durch <i>Vibrio cholerae</i> O:1, Biovar eltor	A20.3	Pestmeningitis
A00.9	Cholera, nnbez	A20.7	Pestsepsis
A01.0	Typhus abdominalis	A20.8	Sonstige Formen der Pest
A01.1	Paratyphus A	A20.9	Pest, nnbez
A01.2	Paratyphus B	A21.0	Ulzeroglanduläre Tularämie
A01.3	Paratyphus C	A21.1	Okuloglanduläre Tularämie
A01.4	Paratyphus, nnbez	A21.2	Pulmonale Tularämie
A02.1	Salmonellensepsis	A21.3	Gastrointestinale Tularämie
A04.5	Enteritis durch <i>Campylobacter</i>	A21.7	Generalisierte Tularämie
A04.6	Enteritis durch <i>Yersinia enterocolitica</i>	A21.8	Sonstige Formen der Tularämie
A04.7	Enterokolitis durch <i>Clostridium difficile</i>	A21.9	Tularämie, nnbez
A05.1	Botulismus	A22.0	Hautmilzbrand
A06.0	Akute Amöbenruhr	A22.1	Lungenmilzbrand
A06.1	Chronische intestinale Amöbiasis	A22.2	Darmmilzbrand
A06.2	Nichtdysenterische Kolitis durch Amöben	A22.7	Milzbrandsepsis
A06.3	Amöbom des Darmes	A22.8	Sonstige Formen des Milzbrandes
A06.4	Leberabszess durch Amöben	A22.9	Milzbrand, nnbez
A06.5	Lungenabszess durch Amöben	A23.0	Brucellose durch <i>Brucella melitensis</i>
A06.6	Hirnabszess durch Amöben	A23.1	Brucellose d <i>Brucella abortus</i>
A06.7	Amöbiasis der Haut	A23.2	Brucellose durch <i>Brucella suis</i>
A06.8	Amöbeninfektion an sonst Lok	A23.3	Brucellose durch <i>Brucella canis</i>
A06.9	Amöbiasis, nnbez	A23.8	Sonstige Brucellose
A07.0	Balantidiose	A23.9	Brucellose, nnbez
A07.1	Giardiasis [Lambliasis]	A24.0	Rotz
A07.2	Kryptosporidiose	A24.1	Akute oder fulminante Melioidose
A07.3	Isosporose	A24.2	Subakute oder chronische Melioidose
A07.8	Sonst nbez Darm-KH durch Protozoen	A24.3	Sonstige Melioidose
A07.9	Darmkrankheit durch Protozoen, nnbez	A24.4	Melioidose, nnbez
A15.0	LuTB, d mikr Unt Sput ges, m/o Nachw d Kult o molbiol Verf	A25.0	Spirillen-Rattenbisskrankheit
A15.1	Lungentuberkulose, nur durch Kultur gesichert	A25.1	Streptobazillen-Rattenbisskrankheit
A15.2	Lungentuberkulose, histologisch gesichert	A25.9	Rattenbißkrankheit, nnbez
A15.3	LungenTB, durch so u nnbez Untersuchungsverf gesichert	A26.0	Haut-Erysipeloid
A15.4	TB intrathor Lymphknoten, bakt, molbiol od histol gesichert	A26.7	Erysipelothrix-Sepsis
A15.5	TB Larynx, Trach u Bronch, bakt, molbiol od histol gesichert	A26.8	Sonstige Formen des Erysipeloids
A15.6	Tuberkulöse Pleuritis, bakt, molbiol od histol gesichert	A26.9	Erysipeloid, nnbez
A15.7	Primäre TB Atmungsorgane, bakt, molbiol od histol gesichert	A27.0	Leptospirosis icterohaemorrhagica [Weil-Krankheit]
A15.8	Sonst TB Atmungsorgane, bakt, molbiol od histol gesichert	A27.8	Sonstige Formen der Leptospirose
A15.9	Nnbez TB Atmungsorgane, bakt, molekbiol od histol gesich	A27.9	Leptospirose, nnbez
A16.0	Lungentuberkulose, bakt, molbiol u histol n gesichert	A28.0	Pasteurellose
A16.1	Lungentuberkulose, bakt, molbiol u hist Unt n durchgef	A28.1	Katzenkratzkrankheit
A16.2	LungenTB oh Angabe bakt, molekularbiolog od histol Sicher	A28.2	Extraintestinale Yersiniose
A16.3	TB intrathorak LK oh Ang bakt, molekularbiol od hist Sicher	A28.8	Sonst nbez bakterielle Zoonosen, aonkl
A16.4	TB Larynx/Trach/Bronch oh Ang bakt, molekbiol od hist Sich	A28.9	Bakterielle Zoonose, nnbez
A16.5	Tuberkulöse Pleuritis oh Ang bakt, molekbiol od hist Sich	A30.0	Indeterminierte Lepra
A16.7	Prim TB AtmOrg oh Ang bakt, molekularbiol od hist Sich	A30.1	Tuberkuloide Lepra
A16.8	Sonst TB AtmOrg oh Ang bakt, molekularbiolog od hist Sich	A30.2	Borderline-tuberkuloide Lepra
A16.9	Nnbez TB AtmOrg oh Ang bakt, molekbiol od hist Sich	A30.3	Borderline-Lepra
A17.0	Tuberkulöse Meningitis	A30.4	Borderline-lepromatöse Lepra
A17.1	Meningeales Tuberkulom	A30.5	Lepromatöse Lepra
A17.8	Sonstige Tuberkulose Nervensystem	A30.8	Sonstige Formen der Lepra
A17.9	Tuberkulose des Nervensystems, nnbez	A30.9	Lepra, nnbez
A18.0	Tuberkulose Knochen u Gelenke	A31.0	Infektion Lunge durch sonstige Mykobakterien
A18.1	Tuberkulose Urogenitalsystem	A31.1	Infektion Haut durch sonstige Mykobakterien
A18.2	Tuberkulose peripherer Lymphknoten	A31.80	Disseminierte atypische Mykobakteriose
A18.3	TB Darm, Peritoneum u Mesenterial-LK	A31.88	Sonstige Infektionen durch Mykobakterien
A18.4	Tuberkulose Haut u Unterhautgewebe	A31.9	Infektion durch Mykobakterien, nicht näher bezeichnet
A18.5	Tuberkulose des Auges	A32.0	Kutane Listeriose
A18.6	Tuberkulose des Ohres	A32.1	Meningitis und Meningoenzephalitis durch Listerien
A18.7	Tuberkulose der Nebennieren	A32.7	Listeriensepsis
A18.8	Tuberkulose sonstiger nbez Organe	A32.8	Sonstige Formen der Listeriose
A19.0	Akute Miliartuberkulose einer einzel nbez Lokalisation	A32.9	Listeriose, nnbez
A19.1	Akute Miliartuberkulose mehrerer Lokalisationen	A33	Tetanus neonatorum
A19.2	Akute Miliartuberkulose, nnbez	A34	Tetanus während Schwangerschaft/Geburt/Wochenbett
A19.8	Sonstige Miliartuberkulose	A35	Sonstiger Tetanus
A19.9	Miliartuberkulose, nnbez	A36.0	Rachendiphtherie
A20.0	Bubonpest	A36.1	Nasenrachendiphtherie
A20.1	Hautpest	A36.2	Kehlkopfdiphtherie

A36.3	Hautdiphtherie	A80.2	Akute paralytische Poliomyelitis d einheimisches Wildvirus
A36.8	Sonstige Diphtherie	A80.3	Sonst u nnbez akute paralytische Poliomyelitis
A36.9	Diphtherie, nnbez	A80.4	Akute nichtparalytische Poliomyelitis
A37.0	Keuchhusten durch Bordetella pertussis	A80.9	Akute Poliomyelitis, nnbez
A37.1	Keuchhusten durch Bordetella parapertussis	A81.0	Creutzfeldt-Jakob-Krankheit
A37.8	Keuchhusten durch sonstige Bordetella-Spezies	A81.1	Subakute sklerosierende Panenzephalitis
A37.9	Keuchhusten, nnbez	A81.2	Progressive multifokale Leukenzephalopathie
A38	Scharlach	A81.8	Sonstige atypische Virus-Infektionen des ZNS
A39.0	Meningokokkenmeningitis	A81.9	Atypische Virus-Infektion des ZNS, nnbez
A39.1	Waterhouse-Friderichsen-Syndrom	A82.0	Wildtier-Tollwut
A39.2	Akute Meningokokkensepsis	A82.1	Haustier-Tollwut
A39.3	Chronische Meningokokkensepsis	A82.9	Tollwut, nnbez
A39.4	Meningokokkensepsis, nnbez	A83.0	Japanische Enzephalitis
A39.5	Herzkrankheit durch Meningokokken	A83.1	Westliche Pferdeenzephalitis [Western-Equine-Encephalitis]
A39.8	Sonstige Meningokokkeninfektionen	A83.2	Östliche Pferdeenzephalitis [Eastern-Equine-Encephalitis]
A39.9	Meningokokkeninfektion, nnbez	A83.3	St-Louis-Enzephalitis
A40.0	Sepsis durch Streptokokken, Gruppe A	A83.4	Australische Enzephalitis
A40.1	Sepsis durch Streptokokken, Gruppe B	A83.5	Kalifornische Enzephalitis
A40.2	Sepsis durch Streptokokken, Gruppe D	A83.6	Rocio-Virusenzephalitis
A40.3	Sepsis durch Streptococcus pneumoniae	A83.8	Sonst Virusenzephalitis, durch Moskitos übertragen
A40.8	Sonst Sepsis durch Streptokokken	A83.9	Virusenzephalitis, durch Moskitos übertragen, nnbez
A40.9	Sepsis durch Streptokokken, nicht näher bezeichnet	A84.0	Fernöstl Enzeph, durch Zecken übertrag [Russ Frühsom-Enz]
A41.0	Sepsis durch Staphylococcus aureus	A84.1	Mitteuropäische Enzephalitis, durch Zecken übertragen
A41.1	Sepsis durch sonstige näher bezeichnete Staphylokokken	A84.8	Sonstige Virusenzephalitis, durch Zecken übertragen
A41.2	Sepsis durch nnbez Staphylokokken	A84.9	Virusenzephalitis, durch Zecken übertragen, nnbez
A41.3	Sepsis durch Haemophilus influenzae	A85.0	Enzephalitis durch Enteroviren
A41.4	Sepsis durch Anaerobier	A85.1	Enzephalitis durch Adenoviren
A41.51	Sepsis durch Escherichia coli [E coli]	A85.2	Virusenzephalitis, durch Arthropoden übertragen, nnbez
A41.52	Sepsis durch Pseudomonas	A85.8	Sonstige nbez Virusenzephalitis
A41.58	Sepsis durch sonstige gramnegative Erreger	A86	Virusenzephalitis, nnbez
A41.8	Sonstige nbez Sepsis	A87.0	Meningitis durch Enteroviren
A41.9	Sepsis, nnbez	A87.1	Meningitis durch Adenoviren
A42.0	Aktinomykose der Lunge	A87.2	Lymphozytäre Choriomeningitis
A42.1	Abdominale Aktinomykose	A87.8	Sonstige Virusmeningitis
A42.2	Zervikofaziale Aktinomykose	A87.9	Virusmeningitis, nnbez
A42.7	Aktinomykotische Sepsis	A88.0	Fieber u Exanthem d Enterovirus [Boston-Exanthem]
A42.8	Sonstige Formen der Aktinomykose	A88.1	Epidemischer Schwindel
A42.9	Aktinomykose, nnbez	A88.8	Sonstige nbez Virusinfektionen des ZNS
A43.0	Pulmonale Nokardiose	A89	Virusinfektion des ZNS, nicht näher bezeichnet
A43.1	Nokardiose der Haut	A90	Dengue-Fieber [Klassische Dengue]
A43.8	Sonstige Formen der Nokardiose	A91	Hämorrhagisches Dengue-Fieber
A43.9	Nokardiose, nnbez	A92.0	Chikungunya-Viruskrankheit
A44.0	Systemische Bartonellose	A92.1	O'Nyong-nyong-Fieber
A44.1	Kutane u mukokutane Bartonellose	A92.2	Venezolanisches Pferdehämorrhagisches Fieber
A44.8	Sonstige Formen der Bartonellose	A92.3	West-Nil-Virusinfektion
A44.9	Bartonellose, nnbez	A92.4	Riftalfieber
A46	Erysipel [Wundrose]	A92.8	Sonst nb, durch Moskitos übertragene Virus-KH
A48.0	Gasbrand [Gasödem]	A92.9	Durch Moskitos übertragene Virus-KH, nnbez
A48.1	Legionellose mit Pneumonie	A93.0	Oropouche-Viruskrankheit
A48.2	Legionellose ohne Pneumonie [Pontiac-Fieber]	A93.1	Pappataci-Fieber
A48.3	Syndrom des toxischen Schocks	A93.2	Colorado-Zeckenfieber
A48.4	Brazilian purpuric fever	A93.8	Sonst nb, durch Arthropoden übertragene Virus-KH
A75.0	Epidem Fleckfieber d Rickettsia prowazeki	A94	Durch Arthropoden übertragene Virus-KH, nnbez
A75.1	Fleckfieber-Spätrezidiv [Brill-Krankheit]	A95.0	Buschgelbfieber
A75.2	Fleckfieber durch Rickettsia typhi [Rickettsia mooseri]	A95.1	Urbanes Gelbfieber
A75.3	Fleckfieber durch Rick tsutsugamushi [Rick orientalis]	A95.9	Gelbfieber, nnbez
A75.9	Fleckfieber, nnbez	A96.0	Hämorrhagisches Fieber durch Junin-Viren
A77.0	Zeckenbissfieber durch Rickettsia rickettsii	A96.1	Hämorrhagisches Fieber durch Machupo-Viren
A77.1	Zeckenbissfieber durch Rickettsia conori	A96.2	Lassa-Fieber
A77.2	Zeckenbissfieber durch Rickettsia sibirica	A96.8	Sonstiges hämorrhagisches Fieber durch Arenaviren
A77.3	Zeckenbissfieber durch Rickettsia australis	A96.9	Hämorrhagisches Fieber durch Arenaviren, nnbez
A77.8	Sonstige Zeckenbissfieber	A98.0	Hämorrhagisches Krim-Kongo-Fieber
A77.9	Zeckenbissfieber, nnbez	A98.1	Hämorrhagisches Omsk-Fieber
A78	Q-Fieber	A98.2	Kyasanur-Wald-Krankheit
A79.0	Wolhynisches Fieber	A98.3	Marburg-Viruskrankheit
A79.1	Rickettsienpocken durch Rickettsia akari	A98.4	Ebola-Viruskrankheit
A79.8	Sonstige nbez Rickettsiosen	A98.5	Hämorrhagisches Fieber mit renalem Syndrom
A79.9	Rickettsiose, nnbez	A98.8	Sonstige nbez hämorrhagische Virus-KH
A80.0	Akute paralytische Poliomyelitis durch Impfvirus	A99	Nnbez hämorrhagische Virus-KH
A80.1	Akute paralytische Poliomyelitis durch import Wildvirus	B00.3	Meningitis durch Herpesviren

Prä-MDC
A13

B00.4	Enzephalitis durch Herpesviren	B52.0	Malaria quartana mit Nephropathie
B01.0	Varizellen-Meningitis	B52.8	Malaria quartana mit sonstigen Komplikationen
B01.1	Varizellen-Enzephalitis	B52.9	Malaria quartana ohne Komplikation
B01.2	Varizellen-Pneumonie	B53.0	Malaria durch Plasmodium ovale
B02.0	Zoster-Enzephalitis	B53.1	Malaria durch Affen-Plasmodien
B02.1	Zoster-Meningitis	B53.8	Sonstige parasitologisch bestätigte Malaria, aonkl
B05.0	Masern, kompliziert durch Enzephalitis	B54	Malaria, nnbez
B05.1	Masern, kompliziert durch Meningitis	B55.0	Viszerale Leishmaniose
B15.0	Virushepatitis A mit Coma hepaticum	B55.1	Kutane Leishmaniose
B16.0	Akut VirHep B m DeltaVir (Begleitinfekt) u mit Coma hep	B55.2	Mukokutane Leishmaniose
B16.2	Akute Vir-Hep B oh Delta-Virus m Coma hep	B55.9	Leishmaniose, nnbez
B17.0	Akut Delta-Virus-(Super-)Inf, Hep-B-(Virus-)Träger	B56.0	Trypanosomiasis gambiensis
B17.1	Akute Virushepatitis C	B56.1	Trypanosomiasis rhodesiensis
B17.2	Akute Virushepatitis E	B56.9	Afrikanische Trypanosomiasis, nnbez
B18.2	Chronische Virushepatitis C	B57.0	Akute Chagas-Krankheit mit Herzbeteiligung
B20	Infekt/paras KH infolge HIV-KH [Hum Immdef-Vir-KH]	B57.1	Akute Chagas-Krankheit ohne Herzbeteiligung
B21	BNB infolge HIV-KH [Hum Immundefiz-Virus-KH]	B57.2	Chagas-Krankheit (chronisch) mit Herzbeteiligung
B22	Sonst nbez KH infolge HIV-KH [Hum Immdef-Vir-KH]	B57.3	Chagas-Krankheit (chron) m Beteiligung Verdauungssystem
B23.0	Akutes HIV-Infektionssyndrom	B57.4	Chagas-Krankheit (chronisch) m Beteiligung Nervensystem
B23.8	Sonstige nbez Krankheitszustände infolge HIV-KH	B57.5	Chagas-Krankheit (chronisch) m Beteiligung sonst Organe
B24	Nnbez HIV-KH [Humane Immundefizienz-Virus-KH]	B58.1	Hepatitis durch Toxoplasmen
B25.0	Pneumonie durch Zytomegalieviren	B58.2	Meningoenzephalitis durch Toxoplasmen
B25.1	Hepatitis durch Zytomegalieviren	B58.3	Toxoplasmose Lunge
B25.2	Pankreatitis durch Zytomegalieviren	B58.8	Toxoplasmosen mit Beteiligung sonstiger Organe
B26.1	Mumps-Meningitis	B58.9	Toxoplasmose, nnbez
B26.2	Mumps-Enzephalitis	B59	Pneumozystose
B33.2	Karditis durch Viren	B60.0	Babesiose
B33.4	Hantavirus- (Herz-) Lungensyndrom	B60.1	Akanthamöbiasis
B37.1	Kandidose der Lunge	B60.2	Naegleriainfektion
B37.5	Candida-Meningitis	B65.0	Schistosom durch Schistosoma haematob [Blasenbilharz]
B37.6	Candida-Endokarditis	B65.1	Schistosom durch Schistosoma mansoni [Darmbilharz]
B37.7	Candida-Sepsis	B65.2	Schistosomiasis durch Schistosoma japonicum
B38.0	Akute Kokzidioidomykose Lunge	B67.0	Echinococc-granulos-Inf [zyst Echinokok] Leber
B38.1	Chronische Kokzidioidomykose der Lunge	B67.1	Echinococc-granul-Inf [zyst Echinokok] Lunge
B38.2	Kokzidioidomykose der Lunge, nnbez	B67.2	Echinococc-granul-Inf [zyst Echinokok] Knochen
B38.4	Kokzidioidomykose der Meningen	B67.3	Echinococc-granul-Inf [zyst Echinokok] mehr u so Lok
B38.7	Disseminierte Kokzidioidomykose	B67.4	Echinococc-granulos-Inf [zyst Echinokok], nnbez
B39.0	Akute Histoplasmose Lunge durch Histoplasma capsulatum	B67.5	Echinococc-multilocular-Inf [alveol Echinokok] Leber
B39.1	Chron Histoplasmose Lunge durch Histoplasma capsulatum	B67.6	Echinococc-multilocular-Inf [alveol Echinokok] mehr u so Lok
B39.2	Histoplasm Lunge durch Histoplasma capsulatum, nnbez	B67.7	Echinococc-multilocular-Inf [alveol Echinokok], nnbez
B39.3	Disseminierte Histoplasmose durch Histoplasma capsulatum	B67.8	Nicht näher bezeichnete Echinokokkose der Leber
B39.4	Histoplasmose durch Histoplasma capsulatum, nnbez	B67.9	Sonstige und nicht näher bezeichnete Echinokokkose
B39.5	Histoplasmose durch Histoplasma duboisii	B69.0	Zystizerkose des Zentralnervensystems
B39.9	Histoplasmose, nnbez	B69.1	Zystizerkose der Augen
B40.0	Akute Blastomykose der Lunge	C00.0	Bösartige Neubildung: Äußere Oberlippe
B40.1	Chronische Blastomykose der Lunge	C00.1	Bösartige Neubildung: Äußere Unterlippe
B40.2	Blastomykose der Lunge, nnbez	C00.2	Bösartige Neubildung: Äußere Lippe, nicht näher bezeichnet
B40.7	Disseminierte Blastomykose	C00.3	Bösartige Neubildung: Oberlippe, Innenseite
B41.0	Parakokzidioidomykose der Lunge	C00.4	Bösartige Neubildung: Unterlippe, Innenseite
B41.7	Disseminierte Parakokzidioidomykose	C00.5	Bösartige Neubildung: Lippe, nnbez, Innenseite
B42.0	Sporotrichose der Lunge	C00.6	Bösartige Neubildung: Lippenkommissur
B42.7	Disseminierte Sporotrichose	C00.8	BNB: Lippe, mehrere Teilbereiche überlappend
B43.1	Chromomykotischer Abszess, Gehirn	C00.9	Bösartige Neubildung: Lippe, nicht näher bezeichnet
B44.0	Invasive Aspergillose der Lunge	C01	Bösartige Neubildung des Zungengrundes
B44.1	Sonstige Aspergillose der Lunge	C02.0	Bösartige Neubildung: Zungenrücken
B44.7	Disseminierte Aspergillose	C02.1	Bösartige Neubildung: Zungenrand
B45.0	Kryptokokkose der Lunge	C02.2	Bösartige Neubildung: Zungenunterfläche
B45.1	Kryptokokkose des Gehirns	C02.3	BNB: Vordere zwei Drittel der Zunge, Bereich nnbez
B45.3	Kryptokokkose der Knochen	C02.4	Bösartige Neubildung: Zungentonsille
B45.7	Disseminierte Kryptokokkose	C02.8	BNB: Zunge, mehrere Teilbereiche überlappend
B46.0	Mukormykose der Lunge	C02.9	Bösartige Neubildung: Zunge, nicht näher bezeichnet
B46.1	Rhinocerebrale Mukormykose	C03.0	Bösartige Neubildung: Oberkieferzahnfleisch
B46.2	Mukormykose des Magen-Darmtraktes	C03.1	Bösartige Neubildung: Unterkieferzahnfleisch
B46.4	Disseminierte Mukormykose	C03.9	Bösartige Neubildung: Zahnfleisch, nicht näher bezeichnet
B50.0	Malaria tropica mit zerebralen Komplikationen	C04.0	Bösartige Neubildung: Vorderer Teil des Mundbodens
B50.8	Sonst schwere Formen od Komplikation der Malaria tropica	C04.1	Bösartige Neubildung: Seitlicher Teil des Mundbodens
B50.9	Malaria tropica, nnbez	C04.8	BNB: Mundboden, mehrere Teilbereiche überlappend
B51.0	Malaria tertiana mit Milzruptur	C04.9	Bösartige Neubildung: Mundboden, nicht näher bezeichnet
B51.8	Malaria tertiana mit sonstigen Komplikationen	C05.0	Bösartige Neubildung: Harter Gaumen
B51.9	Malaria tertiana ohne Komplikation	C05.1	Bösartige Neubildung: Weicher Gaumen

C05.2	Bösartige Neubildung: Uvula	C18.8	BNB: Kolon, mehrere Teilbereiche überlappend
C05.8	BNB: Gaumen, mehrere Teilbereiche überlappend	C18.9	Bösartige Neubildung: Kolon, nicht näher bezeichnet
C05.9	Bösartige Neubildung: Gaumen, nicht näher bezeichnet	C19	Bösartige Neubildung am Rektosigmoid, Übergang
C06.0	Bösartige Neubildung: Wangenschleimhaut	C20	Bösartige Neubildung des Rektums
C06.1	Bösartige Neubildung: Vestibulum oris	C21.0	Bösartige Neubildung: Anus, nicht näher bezeichnet
C06.2	Bösartige Neubildung: Retromolarregion	C21.1	Bösartige Neubildung: Analkanal
C06.8	BNB: Sonst u nnbez Teile Mund, mehrere Teilber überlapp	C21.2	Bösartige Neubildung: Kloakenregion
C06.9	Bösartige Neubildung: Mund, nicht näher bezeichnet	C21.8	BNB: Rektum, Anus u Analkanal, mehrere Teilber überlapp
C07	Bösartige Neubildung der Parotis	C22.0	Leberzellkarzinom
C08.0	Bösartige Neubildung: Glandula submandibularis	C22.1	Intrahepatisches Gallengangskarzinom
C08.1	Bösartige Neubildung: Glandula sublingualis	C22.2	Hepatoblastom
C08.8	BNB: Große Speicheldrüsen, mehrere Teilbereiche überlapp	C22.3	Angiosarkom der Leber
C08.9	Bösartige Neubildung: Große Speicheldrüse, nnbez	C22.4	Sonstige Sarkome der Leber
C09.0	Bösartige Neubildung: Fossa tonsillaris	C22.7	Sonstige näher bezeichnete Karzinome der Leber
C09.1	Bösartige Neubildung: Gaumenbogen (vorderer) (hinterer)	C22.9	Bösartige Neubildung: Leber, nicht näher bezeichnet
C09.8	BNB: Tonsille, mehrere Teilbereiche überlappend	C23	Bösartige Neubildung der Gallenblase
C09.9	Bösartige Neubildung: Tonsille, nicht näher bezeichnet	C24.0	Bösartige Neubildung: Extrahepatischer Gallengang
C10.0	Bösartige Neubildung: Vallecula epiglottica	C24.1	BNB: Ampulla hepatopancreatica [Ampulla Vateri]
C10.1	Bösartige Neubildung: Vorderfläche der Epiglottis	C24.8	BNB: Gallenwege, mehrere Teilbereiche überlappend
C10.2	Bösartige Neubildung: Seitenwand des Oropharynx	C24.9	Bösartige Neubildung: Gallenwege, nicht näher bezeichnet
C10.3	Bösartige Neubildung: Hinterwand des Oropharynx	C25.0	Bösartige Neubildung: Pankreaskopf
C10.4	Bösartige Neubildung: Kiemengang	C25.1	Bösartige Neubildung: Pankreaskörper
C10.8	BNB: Oropharynx, mehrere Teilbereiche überlappend	C25.2	Bösartige Neubildung: Pankreasschwanz
C10.9	Bösartige Neubildung: Oropharynx, nicht näher bezeichnet	C25.3	Bösartige Neubildung: Ductus pancreaticus
C11.0	Bösartige Neubildung: Obere Wand des Nasopharynx	C25.4	BNB: Endokriner Drüsenanteil des Pankreas
C11.1	Bösartige Neubildung: Hinterwand des Nasopharynx	C25.7	Bösartige Neubildung: Sonstige Teile des Pankreas
C11.2	Bösartige Neubildung: Seitenwand des Nasopharynx	C25.8	BNB: Pankreas, mehrere Teilbereiche überlappend
C11.3	Bösartige Neubildung: Vorderwand des Nasopharynx	C25.9	Bösartige Neubildung: Pankreas, nicht näher bezeichnet
C11.8	BNB: Nasopharynx, mehrere Teilbereiche überlappend	C26.0	BNB: Intestinaltrakt, Teil nicht näher bezeichnet
C11.9	Bösartige Neubildung: Nasopharynx, nicht näher bezeichnet	C26.1	Bösartige Neubildung: Milz
C12	Bösartige Neubildung des Recessus piriformis	C26.8	BNB: Verdauungssystem, mehrere Teilbereiche überlappend
C13.0	Bösartige Neubildung: Regio postcricoidea	C26.9	BNB: Ungenau bezeichnete Lok des Verdauungssystems
C13.1	BNB: Aryepiglottische Falte, hypopharyngeale Seite	C30.0	Bösartige Neubildung: Nasenhöhle
C13.2	Bösartige Neubildung: Hinterwand des Hypopharynx	C30.1	Bösartige Neubildung: Mittelohr
C13.8	BNB: Hypopharynx, mehrere Teilbereiche überlappend	C31.0	Bösartige Neubildung: Sinus maxillaris [Kieferhöhle]
C13.9	Bösartige Neubildung: Hypopharynx, nicht näher bezeichnet	C31.1	Bösartige Neubildung: Sinus ethmoidalis [Siebbeinzellen]
C14.0	Bösartige Neubildung: Pharynx, nicht näher bezeichnet	C31.2	Bösartige Neubildung: Sinus frontalis [Stirnhöhle]
C14.2	BNB: Lymphatischer Rachenring [Waldeyer]	C31.3	Bösartige Neubildung: Sinus sphenoidalis [Keilbeinhöhle]
C14.8	BNB: Lippe, Mundhöhle u Pharynx, mehr Teilber überlapp	C31.8	BNB: Nasennebenhöhlen, mehrere Teilbereiche überlappend
C15.0	Bösartige Neubildung: Zervikaler Ösophagus	C31.9	Bösartige Neubildung: Nasennebenhöhle, nnbez
C15.1	Bösartige Neubildung: Thorakaler Ösophagus	C32.0	Bösartige Neubildung: Glottis
C15.2	Bösartige Neubildung: Abdominaler Ösophagus	C32.1	Bösartige Neubildung: Supraglottis
C15.3	Bösartige Neubildung: Ösophagus, oberes Drittel	C32.2	Bösartige Neubildung: Subglottis
C15.4	Bösartige Neubildung: Ösophagus, mittleres Drittel	C32.3	Bösartige Neubildung: Larynxknorpel
C15.5	Bösartige Neubildung: Ösophagus, unteres Drittel	C32.8	BNB: Larynx, mehrere Teilbereiche überlappend
C15.8	BNB: Ösophagus, mehrere Teilbereiche überlappend	C32.9	Bösartige Neubildung: Larynx, nicht näher bezeichnet
C15.9	Bösartige Neubildung: Ösophagus, nicht näher bezeichnet	C33	Bösartige Neubildung der Trachea
C16.0	Bösartige Neubildung: Kardial	C34.0	Bösartige Neubildung: Hauptbronchus
C16.1	Bösartige Neubildung: Fundus ventriculi	C34.1	Bösartige Neubildung: Oberlappen (-Bronchus)
C16.2	Bösartige Neubildung: Corpus ventriculi	C34.2	Bösartige Neubildung: Mittellappen (-Bronchus)
C16.3	Bösartige Neubildung: Antrum pyloricum	C34.3	Bösartige Neubildung: Unterlappen (-Bronchus)
C16.4	Bösartige Neubildung: Pylorus	C34.8	BNB: Bronchus u Lunge, mehrere Teilbereiche überlappend
C16.5	BNB: Kleine Krümmung des Magens, nicht näher bezeichnet	C34.9	BNB: Bronchus oder Lunge, nicht näher bezeichnet
C16.6	BNB: Große Krümmung des Magens, nicht näher bezeichnet	C37	Bösartige Neubildung des Thymus
C16.8	BNB: Magen, mehrere Teilbereiche überlappend	C38.0	Bösartige Neubildung: Herz
C16.9	Bösartige Neubildung: Magen, nicht näher bezeichnet	C38.1	Bösartige Neubildung: Vorderes Mediastinum
C17.0	Bösartige Neubildung: Duodenum	C38.2	Bösartige Neubildung: Hinteres Mediastinum
C17.1	Bösartige Neubildung: Jejunum	C38.3	BNB: Mediastinum, Teil nicht näher bezeichnet
C17.2	Bösartige Neubildung: Ileum	C38.4	Bösartige Neubildung: Pleura
C17.3	Bösartige Neubildung: Meckel-Divertikel	C38.8	BNB: Herz, Mediastinum u Pleura, mehr Teilber überlapp
C17.8	BNB: Dünndarm, mehrere Teilbereiche überlappend	C39.0	Bösartige Neubildung: Obere Atemwege, Teil nnbez
C17.9	Bösartige Neubildung: Dünndarm, nicht näher bezeichnet	C39.8	BNB: AtmOrg u sonst intrathorak Organe, mehr Teilber überl
C18.0	Bösartige Neubildung: Zäkum	C39.9	BNB: Ungenau bezeichnete Lok des Atmungssystems
C18.1	Bösartige Neubildung: Appendix vermiformis	C40.0	BNB Skapula u lange Knochen obere Extremität
C18.2	Bösartige Neubildung: Colon ascendens	C40.1	BNB kurze Knochen obere Extremität
C18.3	Bösartige Neubildung: Flexura coli dextra [hepatica]	C40.2	BNB lange Knochen untere Extremität
C18.4	Bösartige Neubildung: Colon transversum	C40.3	BNB kurze Knochen untere Extremität
C18.5	Bösartige Neubildung: Flexura coli sinistra [lienalis]	C40.8	BNB: Knochen u Gelenkknorpel Extrem, mehr TeilB überlapp
C18.6	Bösartige Neubildung: Colon descendens	C40.9	BNB: Knochen u Gelenkknorpel Extrem, nnbez
C18.7	Bösartige Neubildung: Colon sigmoideum	C41.01	BNB des Knochens und des Gelenkknorpels: Kraniofazial



C41.02	BNB des Knochens und des Gelenkknorpels: Maxillofazial	C50.8	BNB: Brustdrüse, mehrere Teilbereiche überlappend
C41.1	BNB des Knochens u des Gelenkknorpels: Unterkieferknochen	C50.9	Bösartige Neubildung: Brustdrüse, nicht näher bezeichnet
C41.2	BNB des Knochens und des Gelenkknorpels: Wirbelsäule	C51.0	Bösartige Neubildung der Vulva: Labium majus
C41.30	BNB Knochen u Gelenkknorpel: Rippen	C51.1	Bösartige Neubildung der Vulva: Labium minus
C41.31	BNB Knochen u Gelenkknorpel: Sternum	C51.2	Bösartige Neubildung der Vulva: Klitoris
C41.32	BNB Knochen u Gelenkknorpel: Klavikula	C51.8	BNB: Vulva, mehrere Teilbereiche überlappend
C41.4	BNB des Knochens u des Gelenkknorpels: Beckenknochen	C51.9	Bösartige Neubildung: Vulva, nicht näher bezeichnet
C41.8	BNB: Knochen u Gelenkknorpel, mehrere Teilber überlapp	C52	Bösartige Neubildung der Vagina
C41.9	BNB: Knochen und Gelenkknorpel, nicht näher bezeichnet	C53.0	Bösartige Neubildung: Endozervix
C43.0	Bösartiges Melanom Lippe	C53.1	Bösartige Neubildung: Ektozervix
C43.1	Bösartiges Melanom Augenlid, einschließl Kanthus	C53.8	BNB: Cervix uteri, mehrere Teilbereiche überlappend
C43.2	Bösartiges Melanom Ohr u äußerer Gehörgang	C53.9	Bösartige Neubildung: Cervix uteri, nicht näher bezeichnet
C43.3	Bösartiges Melanom so u nnbez Teile Gesicht	C54.0	Bösartige Neubildung: Isthmus uteri
C43.4	Bösartiges Melanom behaarte Kopfhaut u Hals	C54.1	Bösartige Neubildung: Endometrium
C43.5	Bösartiges Melanom Rumpf	C54.2	Bösartige Neubildung: Myometrium
C43.6	Bösartiges Melanom obere Extremität, einschl Schulter	C54.3	Bösartige Neubildung: Fundus uteri
C43.7	Bösartig Melanom untere Extremität, einschl Hüfte	C54.8	BNB: Corpus uteri, mehrere Teilbereiche überlappend
C43.8	Bösartiges Melanom Haut, mehr Teilber überlapp	C54.9	Bösartige Neubildung: Corpus uteri, nicht näher bezeichnet
C43.9	Bösartiges Melanom Haut, nnbez	C55	Bösartige Neubildung des Uterus, Teil nnbez
C44.0	Sonstige bösartige Neubildungen: Lippenhaut	C56	Bösartige Neubildung des Ovars
C44.1	Sonstige BNB: Haut des Augenlides, einschließl Kanthus	C57.0	Bösartige Neubildung: Tuba uterina [Fallopio]
C44.2	Sonstige BNB: Haut des Ohres u des äußeren Gehörganges	C57.1	Bösartige Neubildung: Lig latum uteri
C44.3	Sonst BNB: Haut sonst u nnbez Teile des Gesichtes	C57.2	Bösartige Neubildung: Lig teres uteri
C44.4	Sonstige BNB: Behaarte Kopfhaut und Haut des Halses	C57.3	Bösartige Neubildung: Parametrium
C44.5	Sonstige bösartige Neubildungen: Haut des Rumpfes	C57.4	Bösartige Neubildung: Uterine Adnexe, nnbez
C44.6	Sonst BNB: Haut der oberen Extremität, einschl Schulter	C57.7	BNB: Sonstige näher bezeichnete weibliche Genitalorgane
C44.7	Sonst BNB: Haut der unteren Extremität, einschließl Hüfte	C57.8	BNB: Weibliche Genitalorgane, mehr Teilbereiche überlapp
C44.8	Sonstige BNB: Haut, mehrere Teilbereiche überlappend	C57.9	BNB: Weibliches Genitalorgan, nicht näher bezeichnet
C44.9	BNB Haut, nnbez	C58	BNB Plazenta
C45.0	Mesotheliom Pleura	C60.0	Bösartige Neubildung: Praeputium penis
C45.1	Mesotheliom Peritoneum	C60.1	Bösartige Neubildung: Glans penis
C45.2	Mesotheliom Perikard	C60.2	Bösartige Neubildung: Penischaft
C45.7	Mesotheliom sonst Lok	C60.8	Bösartige Neubildung: Penis, mehr Teilbereiche überlappend
C45.9	Mesotheliom, nnbez	C60.9	Bösartige Neubildung: Penis, nicht näher bezeichnet
C46.0	Kaposi-Sarkom Haut	C61	Bösartige Neubildung der Prostata
C46.1	Kaposi-Sarkom Weichteilgewebe	C62.0	Bösartige Neubildung: Dystoper Hoden
C46.2	Kaposi-Sarkom Gaumen	C62.1	Bösartige Neubildung: Deszendierter Hoden
C46.3	Kaposi-Sarkom Lymphknoten	C62.9	Bösartige Neubildung: Hoden, nicht näher bezeichnet
C46.7	Kaposi-Sarkom sonstige Lok	C63.0	Bösartige Neubildung: Nebenhoden [Epididymis]
C46.8	Kaposi-Sarkom mehrere Organe	C63.1	Bösartige Neubildung: Samenstrang
C46.9	Kaposi-Sarkom, nnbez	C63.2	Bösartige Neubildung: Skrotum
C47.0	BNB: Periphere Nerven Kopf, Gesicht u Hals	C63.7	BNB: Sonstige näher bezeichnete männliche Genitalorgane
C47.1	BNB: Periph Nerven obere Extremität, einschließl Schulter	C63.8	BNB: Männliche Genitalorgane, mehr Teilbereiche überlapp
C47.2	BNB: Periphere Nerven untere Extremität, einschl Hüfte	C63.9	Bösartige Neubildung: Männliches Genitalorgan, nnbez
C47.3	Bösartige Neubildung: Periphere Nerven des Thorax	C64	BNB der Niere, ausgenommen Nierenbecken
C47.4	Bösartige Neubildung: Periphere Nerven des Abdomens	C65	BNB Nierenbecken
C47.5	Bösartige Neubildung: Periphere Nerven des Beckens	C66	BNB Ureter
C47.6	BNB: Periphere Nerven des Rumpfes, nnbez	C67.0	Bösartige Neubildung: Trigonum vesicae
C47.8	BNB: Periph Nerv/autonom Nervensyst, mehr Teilb überlapp	C67.1	Bösartige Neubildung: Apex vesicae
C47.9	BNB: Periphere Nerven/autonomes Nervensystem, nnbez	C67.2	Bösartige Neubildung: Laterale Harnblasenwand
C48.0	Bösartige Neubildung: Retroperitoneum	C67.3	Bösartige Neubildung: Vordere Harnblasenwand
C48.1	Bösartige Neubildung: nbez Teile des Peritoneums	C67.4	Bösartige Neubildung: Hintere Harnblasenwand
C48.2	Bösartige Neubildung: Peritoneum, nicht näher bezeichnet	C67.5	Bösartige Neubildung: Harnblasenhals
C48.8	BNB: Retroperitoneum u Peritoneum, mehr Teilber überlapp	C67.6	Bösartige Neubildung: Ostium ureteris
C49.0	BNB: Bindegewebe u and Weichteilgew Kopf/Gesicht/Hals	C67.7	Bösartige Neubildung: Urachus
C49.1	BNB: Bindegew u and WeichtGew ob Extr, einschl Schult	C67.8	BNB: Harnblase, mehrere Teilbereiche überlappend
C49.2	BNB: Bindegew u and WeichtGew unter Extr, einschl Hüfte	C67.9	Bösartige Neubildung: Harnblase, nicht näher bezeichnet
C49.3	BNB: Bindegewebe und andere Weichteilgewebe des Thorax	C68.0	Bösartige Neubildung: Urethra
C49.4	BNB: Bindegewebe u andere WeichtGew des Abdomens	C68.1	Bösartige Neubildung: Paraurethrale Drüse
C49.5	BNB: Bindegewebe u andere WeichtGewebe des Beckens	C68.8	BNB: Hamorgane, mehrere Teilbereiche überlappend
C49.6	BNB: Bindegew u and WeichtGewebe des Rumpfes, nnbez	C68.9	Bösartige Neubildung: Hamorgan, nicht näher bezeichnet
C49.8	BNB: Bindegew u and WeichtGew, mehr Teilber überlapp	C69.0	Bösartige Neubildung: Konjunktiva
C49.9	BNB: Bindegewebe und andere Weichteilgewebe, nnbez	C69.1	Bösartige Neubildung: Kornea
C50.0	Bösartige Neubildung: Brustwarze und Warzenhof	C69.2	Bösartige Neubildung: Retina
C50.1	BNB: Zentraler Drüsenkörper der Brustdrüse	C69.3	Bösartige Neubildung: Chorioidea
C50.2	BNB: Oberer innerer Quadrant der Brustdrüse	C69.4	Bösartige Neubildung: Ziliarkörper
C50.3	BNB: Unterer innerer Quadrant der Brustdrüse	C69.5	Bösartige Neubildung: Tränendrüse und Tränenwege
C50.4	BNB: Oberer äußerer Quadrant der Brustdrüse	C69.6	Bösartige Neubildung: Orbita
C50.5	BNB: Unterer äußerer Quadrant der Brustdrüse	C69.8	BNB: Auge u Augenanhangsgebilde, mehr Teilber überlapp
C50.6	Bösartige Neubildung: Recessus axillaris der Brustdrüse	C69.9	Bösartige Neubildung: Auge, nicht näher bezeichnet

C70.0	Bösartige Neubildung: Hirnhäute	C79.88	Sekundäre bösartige Neubildung sonstiger nbez Lokalisationen
C70.1	Bösartige Neubildung: Rückenmarkhäute	C79.9	Sekundäre bösartige Neubildung nbez Lokalisation
C70.9	Bösartige Neubildung: Meningen, nicht näher bezeichnet	C80.0	Bösartige Neubildung, prim Lokalisation unbekannt, so bez
C71.0	BNB: Zerebrum, ausgenommen Hirnlappen und Ventrikel	C80.9	Bösartige Neubildung, nbez
C71.1	Bösartige Neubildung: Frontallappen	C81.0	Hodgkin-KH [Lymphogranulomat], lymphozeriche Form
C71.2	Bösartige Neubildung: Temporallappen	C81.1	Hodgkin-KH [Lymphogranulomat], nodulskleros Form
C71.3	Bösartige Neubildung: Parietallappen	C81.2	Hodgkin-KH [Lymphogranulomat], gemischtzell Form
C71.4	Bösartige Neubildung: Okzipitallappen	C81.3	Hodgkin-KH [Lymphogranulomat], lymphozerarme Form
C71.5	Bösartige Neubildung: Hirnventrikel	C81.7	Sonstige Typen Hodgkin-Krankheit
C71.6	Bösartige Neubildung: Zerebellum	C81.9	Hodgkin-Krankheit, nbez
C71.7	Bösartige Neubildung: Hirnstamm	C82.0	Non-Hodgkin-Lymphom, kleinzellig, gekerbt, follikulär
C71.8	Bösartige Neubildung: Gehirn, mehrere Teilbereiche überlapp	C82.1	NHL, gemischt klein-/großzellig, gekerbt, follikulär
C71.9	Bösartige Neubildung: Gehirn, nicht näher bezeichnet	C82.2	Non-Hodgkin-Lymphom, großzellig, follikulär
C72.0	Bösartige Neubildung: Rückenmark	C82.7	Sonstige Typen follikuläres NHL
C72.1	Bösartige Neubildung: Cauda equina	C82.9	Follikuläres Non-Hodgkin-Lymphom, nbez
C72.2	Bösartige Neubildung: Nn olfactorii [I Hirnnerv]	C83.0	Non-Hodgkin-Lymphom, kleinzellig (diffus)
C72.3	Bösartige Neubildung: Nervus opticus [II Hirnnerv]	C83.1	Non-Hodgkin-Lymphom, Kleinzellig, gekerbt (diffus)
C72.4	Bösartige Neubildung: Nerv vestibulocochlearis [VIII Hirnnerv]	C83.2	NHL, Gemischt klein-/großzellig (diffus)
C72.5	BNB: Sonstige und nicht näher bezeichnete Hirnnerven	C83.3	Non-Hodgkin-Lymphom, großzellig (diffus)
C72.8	BNB: Gehirn u andere Teile ZNS, mehr Teilbereiche überlapp	C83.4	Non-Hodgkin-Lymphom, immunoblastisch (diffus)
C72.9	Bösartige Neubildung: Zentralnervensystem, nbez	C83.5	Non-Hodgkin-Lymphom, lymphoblastisch (diffus)
C73	Bösartige Neubildung der Schilddrüse	C83.6	Non-Hodgkin-Lymphom, undifferenziert (diffus)
C74.0	Bösartige Neubildung: Nebennierenrinde	C83.7	Burkitt-Tumor
C74.1	Bösartige Neubildung: Nebennierenmark	C83.8	Sonst Typen diffuses Non-Hodgkin-Lymphom
C74.9	Bösartige Neubildung: Nebenniere, nicht näher bezeichnet	C83.9	Diffuses Non-Hodgkin-Lymphom, nbez
C75.0	Bösartige Neubildung: Nebenschilddrüse	C84.0	Mycosis fungoides
C75.1	Bösartige Neubildung: Hypophyse	C84.1	Sézary-Syndrom
C75.2	Bösartige Neubildung: Ductus craniopharyngealis	C84.2	T-Zonen-Lymphom
C75.3	BNB: Epiphyse [Glandula pinealis] [Zirbeldrüse]	C84.3	Lymphoepitheloides Lymphom
C75.4	Bösartige Neubildung: Glomus caroticum	C84.4	T-Zell-Lymphom, peripher
C75.5	BNB: Glomus aorticum u sonstige Paraganglien	C84.5	Sonst u nbez T-Zell-Lymphome
C75.8	BNB: Beteiligung mehrerer endokriner Drüsen, nbez	C85.0	Lymphosarkom
C75.9	Bösartige Neubildung: Endokrine Drüse, nbez	C85.1	B-Zell-Lymphom, nbez
C76.0	BNB ungenau bezeichneter Lok: Kopf, Gesicht u Hals	C85.7	Sonst nbez Typen Non-Hodgkin-Lymphom
C76.1	BNB ungenau bezeichneter Lokalisationen: Thorax	C85.9	Non-Hodgkin-Lymphom, Typ nbez
C76.2	BNB ungenau bezeichneter Lokalisationen: Abdomen	C88.00	Makroglobulinämie Waldenström: Oh Ang einer kompl Remiss
C76.3	BNB ungenau bezeichneter Lokalisationen: Becken	C88.01	Makroglobulinämie Waldenström: In kompletter Remission
C76.4	BNB ungenau bezeichneter Lok: Obere Extremität	C88.10	Alpha-Schwerkettenkrankheit: Oh Ang einer kompl Remission
C76.5	BNB ungenau bezeichneter Lok: Untere Extremität	C88.11	Alpha-Schwerkettenkrankheit: In kompletter Remission
C76.7	BNB: Sonstige ungenau bezeichnete Lokalisationen	C88.20	Gamma-Schwerkettenkrankheit: Oh Ang einer kompl Remission
C76.8	BNB: Sonst u ungenau bez Lok, mehr Teilber überlapp	C88.21	Gamma-Schwerkettenkrankheit: In kompletter Remission
C77.0	Sekundäre u nbez BNB: Lymphknoten Kopf/Gesicht/Hals	C88.30	Immunproliferative Dünndarmkrankheit: Oh Ang kompl Remiss
C77.1	Sekundäre u nbez BNB: Intrathorakale Lymphknoten	C88.31	Immunproliferative Dünndarmkrankheit: In kompletter Remiss
C77.2	Sekundäre u nbez BNB: Intraabdominale Lymphknoten	C88.70	Sonstige bösartige immunproliferat KH: Oh Ang kompl Remiss
C77.3	Sek u nbez BNB: Axill Lymphkn u Lymphkn obere Extrem	C88.71	Sonst bösart immunproliferative KH: In kompletter Remiss
C77.4	Sek u nbez BNB: Inguin Lymphkn u Lymphkn unt Extrem	C88.90	Bösart immunproliferative KH, nbez: Oh Ang kompl Remission
C77.5	Sekundäre u nbez BNB: Intrapelvine Lymphknoten	C88.91	Bösart immunproliferative KH, nbez: In kompletter Remiss
C77.8	Sekundäre u nbez BNB: Lymphknoten mehrerer Regionen	C90.00	Plasmozytom [Multiples Myelom]: Ohne Ang kompl Remission
C77.9	Sekundäre u nbez BNB: Lymphknoten, nbez	C90.01	Plasmozytom [Multiples Myelom]: In kompletter Remission
C78.0	Sekundäre bösartige Neubildung der Lunge	C90.10	Plasmazellenleukämie: Ohne Angabe einer kompl Remission
C78.1	Sekundäre bösartige Neubildung des Mediastinums	C90.11	Plasmazellenleukämie: In kompletter Remission
C78.2	Sekundäre bösartige Neubildung der Pleura	C90.20	Plasmozytom, extramedullär: Oh Angabe einer kompl Remiss
C78.3	Sekundäre BNB sonstiger u nbez Atmungsorgane	C90.21	Plasmozytom, extramedullär: In kompletter Remission
C78.4	Sekundäre BNB Dünndarm	C91.00	Akute lymphoblastische Leukämie: Ohne Ang kompl Remiss
C78.5	Sekundäre BNB Dickdarm u Rektum	C91.01	Akute lymphoblastische Leukämie: In kompletter Remission
C78.6	Sekundäre BNB Retroperitoneum u Peritoneum	C91.10	Chronische lymphatische Leukämie: Ohne Ang kompl Remiss
C78.7	Sekundäre BNB Leber u intrahepatische Gallengänge	C91.11	Chronische lymphatische Leukämie: In kompletter Remiss
C78.8	Sekundäre BNB so u nbez Verdauungsorgane	C91.20	Subakute lymphatische Leukämie: Ohne Ang kompl Remiss
C79.0	Sekundäre BNB Niere u Nierenbecken	C91.21	Subakute lymphatische Leukämie: In kompletter Remission
C79.1	Sekundäre BNB Harnblase, sonst u nbez Harnorgane	C91.30	Prolymphozytäre Leukämie: Ohne Angabe kompl Remission
C79.2	Sekundäre BNB Haut	C91.31	Prolymphozytäre Leukämie: In kompletter Remission
C79.3	Sekundäre BNB Gehirn u Hirnhäute	C91.40	Haarzellenleukämie: Ohne Angabe kompl Remission
C79.4	Sekundäre BNB so u nbez Teile Nervensystem	C91.41	Haarzellenleukämie: In kompletter Remission
C79.5	Sekundäre BNB Knochen u Knochenmark	C91.50	T-Zellen-Leukämie beim Erwachsenen: OA kompl Remiss
C79.6	Sekundäre bösartige Neubildung des Ovars	C91.51	T-Zellen-Leukämie beim Erwachsenen: In kompletter Remiss
C79.7	Sekundäre bösartige Neubildung der Nebenniere	C91.70	Sonstige lymphatische Leukämie: Ohne Ang kompl Remiss
C79.81	Sekundäre bösartige Neubildung der Brustdrüse	C91.71	Sonstige lymphatische Leukämie: In kompletter Remission
C79.82	Sekundäre bösartige Neubildung der Genitalorgane	C91.90	Lymphatische Leukämie, nbez: Ohne Ang kompl Remission
C79.83	Sekundäre bösartige Neubildung des Perikards	C91.91	Lymphatische Leukämie, nbez: In kompletter Remission
C79.84	Sonstige sekundäre bösartige Neubildung des Herzens	C92.00	Akute myeloische Leukämie: Ohne Angabe kompl Remission



C92.01	Akute myeloische Leukämie: In kompletter Remission	D46.2	Refraktäre Anämie m Blastenüberschuß
C92.10	Chronische myeloische Leukämie: Ohne Ang kompl Remiss	D46.3	Refraktäre Anämie m Blastenübersch in Transformation
C92.11	Chronische myeloische Leukämie: In kompletter Remission	D46.4	Refraktäre Anämie, nnbez
C92.20	Subakute myeloische Leukämie: Ohne Ang kompl Remission	D46.7	Sonstige myelodysplastische Syndrome
C92.21	Subakute myeloische Leukämie: In kompletter Remission	D46.9	Myelodysplastisches Syndrom, nnbez
C92.30	Myelosarkom: Ohne Angabe kompl Remission	D47.0	Histiozyten-/Mastzelltumor unsich/unbek Verhalt
C92.31	Myelosarkom: In kompletter Remission	D47.1	Chronische myeloproliferative Krankheit
C92.40	Akute promyelozytäre Leukämie: Ohne Ang kompl Remission	D60.0	Chron erworbene isolierte aplastische Anämie
C92.41	Akute promyelozytäre Leukämie: In kompletter Remission	D60.1	Transitorische erworbt isolierte aplastische Anämie
C92.50	Akute myelomonozytäre Leukämie: Ohne Ang kompl Remiss	D60.8	Sonstige erworbt isolierte aplastische Anämien
C92.51	Akute myelomonozytäre Leukämie: In kompletter Remission	D60.9	Erworbene isolierte aplastische Anämie, nnbez
C92.70	Sonstige myeloische Leukämie: Ohne Ang kompl Remission	D61.0	Angeborene aplastische Anämie
C92.71	Sonstige myeloische Leukämie: In kompletter Remission	D61.10	Aplastische Anämie infolge zytostatischer Therapie
C92.90	Myeloische Leukämie, nnbez: Ohne Ang kompl Remission	D61.18	Sonstige arzneimittelinduzierte aplastische Anämie
C92.91	Myeloische Leukämie, nnbez: In kompletter Remission	D61.19	Arzneimittelinduzierte aplastische Anämie, nnbez
C93.00	Akute Monozytenleukämie: Ohne Angabe kompl Remission	D61.2	Aplastische Anämie infolge sonst äuß Ursachen
C93.01	Akute Monozytenleukämie: In kompletter Remission	D61.3	Idiopathische aplastische Anämie
C93.10	Chronische Monozytenleukämie: Ohne Ang kompl Remission	D61.8	Sonstige nbez aplastische Anämien
C93.11	Chronische Monozytenleukämie: In kompletter Remission	D61.9	Aplastische Anämie, nnbez
C93.20	Subakute Monozytenleukämie: Ohne Ang kompl Remission	D65.0	Erworbt Afibrinogenämie
C93.21	Subakute Monozytenleukämie: In kompletter Remission	D65.1	Disseminierte intravas Gerinn [DIG, DIC]
C93.70	Sonstige Monozytenleukämie: Ohne Ang kompl Remission	D65.2	Erworbt Fibrinolyseblutung
C93.71	Sonstige Monozytenleukämie: In kompletter Remission	D65.9	DefibrinatSynd, nnbez
C93.90	Monozytenleukämie, nnbez: Ohne Angabe kompl Remission	D66	Hereditärer Faktor-VIII-Mangel
C93.91	Monozytenleukämie, nnbez: In kompletter Remission	D67	Hereditärer Faktor-IX-Mangel
C94.00	Akute Erythämie u Erythroleukämie: Oh Ang kompl Remiss	D68.0	Willebrand-Jürgens-Syndrom
C94.01	Akute Erythämie u Erythroleukämie: In kompletter Remiss	D68.1	Hereditärer Faktor-XI-Mangel
C94.10	Chronische Erythämie: Ohne Angabe kompl Remission	D68.2	Hereditärer Mangel an sonst Gerinnungsfaktoren
C94.11	Chronische Erythämie: In kompletter Remission	D68.30	Hämorrhag Diathese d Antikoagulanzen
C94.20	Akute Megakaryoblastenleukämie: Ohne Ang kompl Remiss	D68.31	Hämorrhag Diathese d Vermehrung Antikörper geg Faktor VIII
C94.21	Akute Megakaryoblastenleukämie: In kompletter Remission	D68.32	Hämorrhag Diathese d Vermehrung Antikörper geg so GerinFakt
C94.30	Mastzellenleukämie: Ohne Angabe kompl Remission	D68.38	Sonstige hämorrhag Diathese d sonst u nnbez Antikörper
C94.31	Mastzellenleukämie: In kompletter Remission	D68.4	Erworbener Mangel an Gerinnungsfaktoren
C94.40	Akute Panmyelose: Ohne Angabe kompl Remission	D68.5	Primäre Thrombophilie
C94.41	Akute Panmyelose: In kompletter Remission	D68.6	Sonstige Thrombophilien
C94.50	Akute Myelofibrose: Ohne Angabe kompl Remission	D68.8	Sonstige nbez Koagulopathien
C94.51	Akute Myelofibrose: In kompletter Remission	D68.9	Koagulopathie, nnbez
C94.70	Sonstige nbez Leukämien: Ohne Angabe kompl Remission	D69.0	Purpura anaphylactoides
C94.71	Sonst näher bez Leukämien: In kompletter Remiss	D69.1	Qualitative Thrombozytendefekte
C95.00	Akute Leukämie nnbez Zelltyps: Ohne Ang kompl Remission	D69.2	Sonstige nichtthrombozytopenische Purpura
C95.01	Akute Leukämie nnbez Zelltyps: In kompletter Remission	D69.3	Idiopathische thrombozytopenische Purpura
C95.10	Chronische Leukämie nnbez Zelltyps: Oh Ang kompl Remiss	D69.40	Sonst prim ThromboPen, transfusrefr
C95.11	Chronische Leukämie nnbez Zelltyps: In kompletter Remiss	D69.41	Sonst prim ThromboPen, n transfusrefr bez
C95.20	Subakute Leukämie nnbez Zelltyps: Ohne Ang kompl Remiss	D69.52	Heparin-induzierte Thrombozytopenie Typ I
C95.21	Subakute Leukämie nnbez Zelltyps: In kompletter Remiss	D69.53	Heparin-induzierte Thrombozytopenie Typ II
C95.70	Sonstige Leukämie nnbez Zelltyps: Ohne Ang kompl Remiss	D69.57	Sonst sek ThromboPen, transfusionsrefraktär
C95.71	Sonstige Leukämie nnbez Zelltyps: In kompletter Remission	D69.58	Sonst sek ThromboPen, n transfusionsrefraktär
C95.8	Leukämie, refraktär auf Standard-Induktionstherapie	D69.59	Sekundäre Thrombozytopenie, nicht näher bezeichnet
C95.90	Leukämie, nicht näher bezeichnet: Ohne Ang kompl Remiss	D69.60	ThromboPen, nnbez, transfusrefr
C95.91	Leukämie, nicht näher bezeichnet: In kompletter Remission	D69.61	ThromboPen, nnbez, n transfusrefr bez
C96.0	Abt-Letterer-Siwe-Krankheit	D69.8	Sonstige nbez hämorrhagische Diathesen
C96.1	Bösartige Histiozytose	D69.9	Hämorrhagische Diathese, nnbez
C96.2	Bösartiger Mastzelltumor	D70.0	Angeb Agranulozyt u Neutropen
C96.3	Echtes histiozytäres Lymphom	D70.10	Arzneimittelinduz Agranulozyt/Neutropenie: Krit Ph < 4Tg
C96.7	So nbez BNB lymphat/blutbildend/verwandtes Gewebe	D70.11	Arzneimittelinduz Agranulozyt/Neutropenie: Krit Ph 10-19Tg
C96.9	BNB lymphat/blutbildendes/verwandtes Gew, nnbez	D70.12	Arzneimittelinduz Agranulozyt/Neutropenie: Krit Ph > 19Tg
C97	BNB als Primärtumoren an mehreren Lok	D70.13	Arzneimittelinduz Agranulozyt/Neutropenie: Krit Ph 4 - < 7Tg
D32.0	Gutartige Neubildung Hirnhäute	D70.14	Arzneimittelinduz Agranulozyt/Neutropenie: Krit Ph 7 - < 10Tg
D32.1	Gutartige Neubildung Rückenmarkhäute	D70.18	Sonst VerfForm arzneimittelinduz Agranulozyt/Neutropenie
D32.9	Gutartige Neubildung Meningen, nnbez	D70.19	Arzneimittelinduz Agranulozyt/Neutropenie, nnbez
D33.0	Gutartige Neubildung Gehirn, supratentoriell	D70.3	Sonstige Agranulozytose
D33.1	Gutartige Neubildung Gehirn, infratentoriell	D70.5	Zyklische Neutropenie
D33.2	Gutartige Neubildung Gehirn, nnbez	D70.6	Sonstige Neutropenie
D33.3	Gutartige Neubildung Hirnnerven	D70.7	Neutropenie, nicht näher bezeichnet
D33.4	Gutartige Neubildung Rückenmark	D71	Funktionelle Störungen neutrophile Granulozyten
D33.7	Gutartige Neubildung sonst nbez Teile ZNS	D72.0	Genetisch bedingte Leukozytenanomalien
D33.9	Gutartige Neubildung ZNS, nnbez	D73.0	Hyposplenismus
D45	Polycythaemia vera	D73.1	Hypersplenismus
D46.0	Refraktäre Anämie oh Ringsideroblasten, so bez	D73.2	Chronisch-kongestive Splenomegalie
D46.1	Refraktäre Anämie m Ringsideroblasten	D73.3	Abszeß Milz

D73.5	Infarzierung Milz	E70.2	Störungen TyrosinSW
D74.0	Angeborene Methämoglobinämie	E70.3	Albinismus
D74.8	Sonstige Methämoglobinämien	E70.8	Sonstige Störungen SW aromatischer Aminosäuren
D74.9	Methämoglobinämie, nnbez	E70.9	Störung SW aromatischer Aminosäuren, nnbez
D75.0	Familiäre Erythrozytose	E71.0	Ahornsirup- (Harn-) KH
D75.1	Sekundäre Polyglobulie [Polyzythämie]	E71.1	Sonstige Störungen SW verzweigter Aminosäuren
D75.2	Essentielle Thrombozytose	E71.2	Störung SW verzweigter Aminosäuren, nnbez
D75.8	Sonstige nbez KH des Blutes und der blutbildenden Organe	E71.3	Störungen FettsäureSW
D75.9	Krankheit des Blutes und der blutbildenden Organe, nnbez	E72.0	Störungen Aminosäuretransport
D76.00	Multifokale Langerhans-Zell-Histiozytose	E72.1	Störungen SW schwefelhaltiger Aminosäuren
D76.01	Unifokale Langerhans-Zell-Histiozytose	E72.2	Störungen Harnstoffzyklus
D76.08	Sonst u nnbez Langerhans-Zell-Histiozytose, aonkl	E72.3	Störungen Lysin- u HydroxylysinSW
D76.1	Hämophagozytäre Lymphohistiozytose	E72.4	Störungen OrnithinSW
D76.2	Hämophagozytäres Syndrom bei Infektionen	E72.5	Störungen GlyzinSW
D76.3	Sonstige Histiozytose-Syndrome	E72.8	Sonstige nbez Störungen AminosäureSW
D77	Sonst Kh des Blutes u der blutbildenden Org bei aokl KH	E72.9	Störung Aminosäurestoffwechsels, nnbez
D80.0	Hereditäre Hypogammaglobulinämie	E73.0	Angeborener Laktasemangel
D80.1	Nichtfamiliäre Hypogammaglobulinämie	E73.1	Sekundärer Laktasemangel
D80.2	Selektiver Immunglobulin-A-Mangel [IgA-Mangel]	E73.8	Sonstige Laktoseintoleranz
D80.3	Selekt Mangel Immunglobulin-G-Subkl [IgG-Subkl]	E73.9	Laktoseintoleranz, nnbez
D80.4	Selektiver Immunglobulin-M-Mangel [IgM-Mangel]	E74.0	Glykogenspeicherkrankheit [Glykogenose]
D80.5	Immundefekt b erhöhtem Immunglobulin M [IgM]	E74.1	Störungen Fruktosestoffwechsel
D80.6	AK-Mangel b Normo-/Hypergammaglobulinämie	E74.2	Störungen Galaktosestoffwechsel
D80.7	Transit Hypogammaglobulinämie im Kindesalter	E74.3	So Störungen intestinale Kohlenhydratabsorption
D80.8	Sonst Immundefekte m vorherrsch AK-Mangel	E74.4	Störungen PyruvatSW u Glukoneogenese
D80.9	Immundefekt m vorherrsch AK-Mangel, nnbez	E74.8	Sonstige nbez Störungen KohlenhydratSW
D81.0	Schwer komb Immundefekt [SCID] m retikul Dysgenes	E74.9	Störung Kohlenhydratstoffwechsel, nnbez
D81.1	Schwer komb Immundef [SCID] m niedr T-/B-Zellen-Z	E75.0	GM2-Gangliosidose
D81.2	Schwer komb Immundef [SCID] m niedr/norm B-Zellen-Z	E75.1	Sonstige Gangliosidosen
D81.3	Adenosindesaminase[ADA]-Mangel	E75.2	Sonstige Sphingolipidosen
D81.4	Nezelof-Syndrom	E75.3	Sphingolipidose, nnbez
D81.5	Purinnukleosid-Phosphorylase[PNP]-Mangel	E75.4	Neuronale Zeroidlipofuszinose
D81.6	Haupthistokompat-Kompl-KI-I-Defekt [MHC-KI-I-D]	E75.5	Sonstige Störungen Lipidspeicherung
D81.7	Haupthistokompat-Kompl-KI-II-Defekt [MHC-KI-II-D]	E75.6	Störung Lipidspeicherung, nnbez
D81.8	Sonstige kombinierte Immundefekte	E76.0	Mukopolysaccharidose, Typ I
D81.9	Kombinierter Immundefekt, nnbez	E76.1	Mukopolysaccharidose, Typ II
D82.0	Wiskott-Aldrich-Syndrom	E76.2	Sonstige Mukopolysaccharidosen
D82.1	Di-George-Syndrom	E76.3	Mukopolysaccharidose, nnbez
D82.2	Immundef m disproport Kleinwuchs	E76.8	Sonstige Störungen Glykosaminoglykan-SW
D82.3	Immundefekt m hereditär defekter Reakt auf EBV	E76.9	Störung Glykosaminoglykan-SW, nnbez
D82.4	Hyperimmunglobulin-E[IgE]-Syndrom	E77.0	Defekte posttranslational Modifikat lysosom Enzyme
D82.8	Immundefekte in Verbind m and nbez schw Defekten	E77.1	Defekte b Glykoproteinabbau
D82.9	Immundefekt in Verbindung m schwer Defekt, nnbez	E77.8	Sonstige Störungen GlykoproteinSW
D83.0	Variab Immundef überw Abweich B-Zellen-Zahl/-Funkt	E77.9	Störung Glykoproteinstoffwechsels, nnbez
D83.1	Variab Immundef m überw immunregulator T-Zell-Stör	E84.0	Zystische Fibrose mit Lungenmanifestationen
D83.2	Variab Immundef m AutoAK gg B-/T-Zellen	E84.1	Zystische Fibrose mit Darmmanifestationen
D83.8	Sonstige variable Immundefekte	E84.80	Zystische Fibrose mit Lungen- und Darm-Manifestation
D83.9	Variabler Immundefekt, nnbez	E84.87	Zystische Fibrose mit sonstigen multiplen Manifestationen
D84.0	Lymphozytenfunktion-Antigen-1[LFA-1]-Defekt	E84.88	Zystische Fibrose mit sonstigen Manifestationen
D84.1	Defekte im Komplementsystem	E85.0	Nichtneuropathische heredofamiliäre Amyloidose
D84.8	Sonstige nbez Immundefekte	E85.1	Neuropathische heredofamiliäre Amyloidose
D84.9	Immundefekt, nnbez	E85.2	Heredofamiliäre Amyloidose, nnbez
D86.0	Sarkoidose Lunge	E85.3	Sekundäre systemische Amyloidose
D86.1	Sarkoidose Lymphknoten	G00.0	Meningitis durch Haemophilus influenzae
D86.2	Sarkoidose Lunge m Sarkoidose LK	G00.1	Pneumokokkenmeningitis
D86.3	Sarkoidose Haut	G00.2	Streptokokkenmeningitis
D86.8	Sarkoidose an sonst u komb Lok	G00.3	Staphylokokkenmeningitis
D86.9	Sarkoidose, nnbez	G00.8	Sonstige bakterielle Meningitis
D89.0	Polyklonale Hypergammaglobulinämie	G00.9	Bakterielle Meningitis, nnbez
D89.1	Kryoglobulinämie	G01	Meningitis bei aokl bakteriellen Krankheiten
D89.2	Hypergammaglobulinämie, nnbez	G02.0	Meningitis bei aokl Viruskrankheiten
D89.3	Immunrekonstitutionssyndrom	G02.1	Meningitis bei aokl Mykosen
D89.8	Sonst nbez Stör m Beteiligung Immunsystem, aonkl	G02.8	Meningitis bei sonst nbez aokl infektiösen u parasitären KH
D89.9	Störung m Beteiligung Immunsystem, nnbez	G03.0	Nichteitrige Meningitis
D90	Immunkompr n Bestrahl/Chemother/sonst immunsupp Maßn	G03.1	Chronische Meningitis
E51.1	Beriberi	G03.2	Benigne rezidiv Meningitis [Mollaret-Meningitis]
E51.2	Wernicke-Enzephalopathie	G03.8	Meningitis d sonstige nbez Ursachen
E51.8	Sonstige Manifestationen Thiaminmangel	G03.9	Meningitis, nnbez
E70.0	Klassische Phenylketonurie	G04.0	Akute disseminierte Enzephalitis
E70.1	Sonstige Hyperphenylalaninämien	G04.1	Tropische spastische Paraplegie

G04.2	Bakt Meningoenzephalitis u Meningomyelitis, aonkl	G40.5	Spezielle epileptische Syndrome
G04.8	Sonst Enzephalitis, Myelitis u Enzephalomyelitis	G40.6	Grand-mal-Anfälle, nnbez (m/oh Petit mal)
G04.9	Enzephalitis, Myelitis u Enzephalomyelitis, nnbez	G41.0	Grand-mal-Status
G05.0	Enzephal Myelitis Enzephalomyelit b aokl bakt KH	G41.1	Petit-mal-Status
G05.1	Enzephal Myelitis Enzephalomyelit b aokl Virus-KH	G41.2	Status epilepticus m komplexfokalen Anfällen
G05.2	Enzephal Myelitis Enzephalom b so aokl inf/par KH	G60.0	Hereditäre sensomotorische Neuropathie
G05.8	Enzephal Myelitis Enzephalomyelit b so aokl KH	G60.1	Refsum-Krankheit
G06.0	Intrakran Abszeß u intrakranielles Granulom	G60.2	Neuropathie in Verbindung m hereditärer Ataxie
G06.1	Intraspinaler Abszeß u intraspinales Granulom	G60.3	Idiopathische progressive Neuropathie
G06.2	Extraduraler u subduraler Abszeß, nnbez	G60.8	Sonst hereditäre u idiopathische Neuropathien
G07	Intrakran u intraspin Absz u Granulom b aokl KH	G60.9	Hereditäre u idiopathische Neuropathie, nnbez
G08	Intrakran u intraspin Phlebitis u Thrombophlebitis	G61.0	Guillain-Barré-Syndrom
G09	Folgen entzündlicher KH ZNS	G61.1	Serumpolyneuropathie
G10	Chorea Huntington	G61.8	Sonstige Polyneuritiden
G11.0	Angeborene nichtprogressive Ataxie	G61.9	Polyneuritis, nnbez
G11.1	Früh beginnende zerebellare Ataxie	G62.0	Arzneimittelinduzierte Polyneuropathie
G11.2	Spät beginnende zerebellare Ataxie	G62.1	Alkohol-Polyneuropathie
G11.3	Zerebellare Ataxie defekt DNA-Reparatursystem	G62.2	Polyneuropathie d sonstige toxische Agenzien
G11.4	Hereditäre spastische Paraplegie	G62.80	Critical-illness-Polyneuropathie
G11.8	Sonstige hereditäre Ataxien	G62.88	Sonst nbez Polyneuropath
G11.9	Hereditäre Ataxie, nnbez	G62.9	Polyneuropathie, nnbez
G12.0	Infant spin Muskelatrophie, Typ I [Werdnig-Hoffm]	G63.0	Polyneuropathie b aokl inf u parasit KH
G12.1	Sonstige vererbte spinale Muskelatrophie	G63.1	Polyneuropathie b Neubildungen
G13.0	Paraneoplastische Neuromyopathie u Neuropathie	G63.2	Diabetische Polyneuropathie
G13.1	So Systematroph, vorwieg ZNS betreff, b Neubild	G63.3	Polyneuropathie b sonst endokrinen u Stoffwechsel-KH
G13.2	Systematrophie, vorwieg ZNS betreff, b Myxödem	G63.4	Polyneuropathie b alimentären Mangelzuständen
G13.8	Systematrophie, vorwieg ZNS betreff, b so aokl KH	G63.5	Polyneuropathie b System-KH Bindegewebe
G20.10	Prim Parkins-Synd mäßig/schwer Beeintr: Oh Wirkungsflukt	G63.6	Polyneuropathie b sonst KH Muskel-Skelett-System
G20.11	Prim Parkins-Synd mäßig/schwer Beeintr: M Wirkungsflukt	G63.8	Polyneuropathie b sonst aokl KH
G20.20	Prim Parkins-Synd schwerst Beeintr: Oh Wirkungsflukt	G64	Sonstige KH peripheres Nervensystem
G20.21	Prim Parkins-Synd schwerst Beeintr: M Wirkungsflukt	G70.0	Myasthenia gravis
G21.0	Malignes Neuroleptika-Syndrom	G70.1	Toxische neuromuskuläre KH
G21.1	Sonst arzneimittelinduziertes Parkinson-Synd	G70.2	Angeb od entwicklungsbedingte Myasthenie
G21.2	Parkinson-Syndrom d sonst exogene Agenzien	G70.8	Sonstige nbez neuromuskuläre KH
G21.3	Postenzephalitisches Parkinson-Syndrom	G70.9	Neuromuskuläre KH, nnbez
G23.0	Hallervorden-Spatz-Syndrom	G71.0	Muskeldystrophie
G23.1	Progress supranukl Ophthalmoplegie [S-R-O-Synd]	G71.1	Myotone Syndrome
G23.2	Striatonigrale Degeneration	G71.2	Angeborene Myopathien
G23.8	Sonstige nbez degenerative KH Basalganglien	G71.3	Mitochondriale Myopathie, aonkl
G23.9	Degenerative KH Basalganglien, nnbez	G71.8	Sonstige primäre Myopathien
G31.81	Mitochondriale Zytopathie	G71.9	Primäre Myopathie, nnbez
G35.0	Erstmanifestation einer multiplen Sklerose	G72.0	Arzneimittelinduzierte Myopathie
G35.10	MS m schubförm Verl: OA akute Exazerbation od Progress	G72.1	Alkoholmyopathie
G35.11	MS m schubförm Verl: MA akute Exazerbation od Progress	G72.2	Myopathie d sonstige toxische Agenzien
G35.20	MS m prim chron Verl: OA akute Exazerbation od Progress	G72.3	Periodische Lähmung
G35.21	MS m prim chron Verl: MA akute Exazerbation od Progress	G72.4	Entzündliche Myopath, aonkl
G35.30	MS m sek chron Verl: OA akute Exazerbation od Progress	G72.80	Critical-illness-Myopathie
G35.31	MS m sek chron Verl: MA akute Exazerbation od Progress	G72.88	Sonst nbez Myopath
G35.9	Multiple Sklerose, nicht näher bezeichnet	G72.9	Myopathie, nnbez
G36.0	Neuromyelitis optica [Devic-KH]	G73.0	Myastheniesyndrome b endokrinen Krankheiten
G36.1	Akut u subak hämorrhag Leukoenzephalitis [Hurst]	G73.1	Lambert-Eaton-Syndrom
G36.8	Sonstige nbez akute disseminierte Demyelinisation	G73.2	Sonstige Myastheniesyndrome b Neubildungen
G36.9	Akute disseminierte Demyelinisation, nnbez	G73.3	Myastheniesyndrome b sonst aokl KH
G37.0	Diffuse Hirnsklerose	G73.4	Myopathie b aokl inf und parasitären KH
G37.1	Zentrale Demyelinisation Corpus callosum	G73.5	Myopathie b endokrinen Krankheiten
G37.2	Zentrale pontine Myelinolyse	G73.6	Myopathie b Stoffwechselkrankheiten
G37.3	Myelitis transversa acuta b demyelinisier KH ZNS	G73.7	Myopathie b sonst aokl KH
G37.4	Subakute nekrotisierende Myelitis [F-A-Synd]	G80.0	Spastische tetraplegische Zerebralparese
G37.5	Konzentr Sklerose [Baló-KH]	G80.1	Spastische diplegische Zerebralparese
G37.8	Sonst nbez demyelinisierende KH ZNS	G80.2	Infantile hemiplegische Zerebralparese
G37.9	Demyelinisierende KH ZNS, nnbez	G80.3	Dyskinetische Zerebralparese
G40.00	Pseudo-Lennox-Syndrom	G80.4	Ataktische Zerebralparese
G40.01	CSWS	G80.8	Sonstige infantile Zerebralparese
G40.02	Benign psychomotor Epilep [terror fits]	G80.9	Infantile Zerebralparese, nnbez
G40.08	So lokbez (fok) (part) idiop Epil/epil Synd m fok beg Anf	G81.0	Schlaff Hemipares u Hemipleg
G40.09	Lokbez (fok) (part) idiop Epilep/epil Synd m fok beg Anf, nnbez	G81.1	Spast Hemipares u Hemipleg
G40.1	Lokbez (fok) (part) idiop Epilep/epil Synd m einf fok Anf	G81.9	Hemipares u Hemipleg, nnbez
G40.2	Lokbez (fok) (part) idiop Epil/epil Synd m komplex fok Anf	G90.3	Multisystem-Atrophie
G40.3	Generalisierte idiopath Epilepsie u epilept Synd	G91.0	Hydrocephalus communicans
G40.4	Sonst generalisierte Epilepsie u epileptische Synd	G91.1	Hydrocephalus occlusus

G92	Toxische Enzephalopathie	I71.4	Aneurysma Aorta abdominalis, oh Angabe einer Ruptur
G93.0	Hirnzysten	I71.5	Aortenaneurysma, thorakoabdominal, rupturiert
G93.5	Compressio cerebri	I71.6	Aortenaneurysma, thorakoabdominal, oh Ang einer Ruptur
G93.6	Hirnödem	I77.2	Arterienruptur
G93.7	Reye-Syndrom	I85.0	Ösophagusvarizen m Blutung
I01.1	Akute rheumatische Endokarditis	J05.1	Akute Epiglottitis
I01.2	Akute rheumatische Myokarditis	J39.0	Retropharyngealabszess und Parapharyngealabszess
I21.0	Akuter transmuraler Myokardinfarkt Vorderwand	J46	Status asthmaticus
I21.1	Akuter transmuraler Myokardinfarkt Hinterwand	J67.0	Farmerlunge
I21.2	Akuter transmuraler Myokardinf an sonst Lok	J67.1	Bagassose
I21.3	Akuter transmuraler Myokardinf an nnbez Lok	J67.2	Vogelzüchterlunge
I21.4	Akuter subendokardialer Myokardinfarkt	J67.3	Suberose
I23.0	Hämoperikard als akut Komplik nach akut Myokardinf	J67.4	Malzarbeiter-Lunge
I23.1	ASD als akute Komplik nach akut Myokardinf	J67.5	Pilzarbeiter-Lunge
I23.2	VSD als akute Komplik nach akut Myokardinf	J67.6	Ahornrindenschäler-Lunge
I23.3	Ruptur Herzwand oh Hämoperik als ak Komplik ak MI	J67.7	Befeuchter- u Klimaanlage-Lunge
I23.4	Ruptur Chordae tendineae als ak Komplik ak MI	J67.8	Allergische Alveolitis d organ Stäube
I23.5	Papillarmuskelruptur als ak Komplik nach ak MI	J67.9	Allergische Alveolitis d nnbez organ Staub
I23.6	Thrombose Vorhof/HOhr/Kammer ak Komplik nach ak MI	J80	Atemnotsyndrom des Erwachsenen [ARDS]
I25.5	Ischämische Kardiomyopathie	J84.1	Sonstige interstitielle Lungen-KH m Fibrose
I26.0	Lungenembolie mit Angabe eines akuten Cor pulmonale	J85.0	Gangrän u Nekrose Lunge
I26.9	Lungenembolie ohne Angabe eines akuten Cor pulmonale	J85.1	Abszeß d Lunge m Pneumonie
I27.0	Primäre pulmonale Hypertonie	J85.2	Abszeß d Lunge oh Pneumonie
I31.3	Perikarderguß (nichtentzündlich)	J85.3	Abszeß d Mediastinum
I33.0	Akute und subakute infektiöse Endokarditis	J86.0	Pyothorax m Fistel
I40.0	Infektiöse Myokarditis	J86.9	Pyothorax oh Fistel
I42.0	Dilatative Kardiomyopathie	J93.0	Spontaner Spannungspneumothorax
I42.1	Hypertrophische obstruktive Kardiomyopathie	J95.1	Akute pulmonale Insuffizienz nach Thorax-OP
I44.2	Atrioventrikulärer Block 3. Grades	K12.20	Mund- (Boden-) Phlegmone
I60.0	SubarachBlutung, von Karotissiphon/-bifurkation ausgeh	K12.21	SubmandAbsz oA Ausbreit n mediast/parapharyng/zervik
I60.1	SubarachBlutung, von A cerebri media ausgehend	K12.22	SubmandAbsz m Ausbreit n mediast/parapharyng/zervik
I60.2	SubarachBlutung, von A communicans ant ausgehend	K22.3	Perforation Ösophagus
I60.3	SubarachBlutung, von A communicans post ausgehend	K25.0	Ulcus ventriculi, akut, m Blutung
I60.4	SubarachBlutung, von A basilaris ausgehend	K25.1	Ulcus ventriculi, akut, m Perforation
I60.5	SubarachBlutung, von A vertebralis ausgehend	K25.2	Ulcus ventriculi, akut, m Blutg u Perf
I60.6	SubarachBlutung, von sonst intrakran Aa ausgehend	K26.0	Ulcus duodeni, akut, m Blutung
I60.7	SubarachBlutung, von nnbez intrakran A ausgehend	K26.1	Ulcus duodeni, akut, m Perforation
I60.8	Sonstige Subarachnoidalblutung	K26.2	Ulcus duodeni, akut, m Blutung u Perforation
I60.9	Subarachnoidalblutung, nnbez	K40.10	Doppelseitige Hern ing m Gangr, n Rezidivhern bez
I61.0	Intrazereb Blutung Großhirnhemisphäre, subkortikal	K40.11	Doppelseitige Hern ing m Gangr, Rezidivhernie
I61.1	Intrazereb Blutung Großhirnhemisphäre, kortikal	K40.40	Hern ing, eins/oh SeitAng, m Gangr, n Rezidivhern bez
I61.2	Intrazereb Blutung Großhirnhemisphäre, nnbez	K40.41	Hern ing, eins/oh SeitAng, m Gangr, Rezidivhernie
I61.3	Intrazerebrale Blutung Hirnstamm	K41.1	Doppelseitige Hernia femoralis m Gangrän
I61.4	Intrazerebrale Blutung Kleinhirn	K41.4	Hern fem, eins/oh SeitAng, m Gangrän
I61.5	Intrazerebrale intraventrikuläre Blutung	K42.1	Hernia umbilicalis m Gangrän
I61.6	Intrazerebrale Blutung an mehreren Lok	K43.1	Hernia ventralis m Gangrän
I67.0	Dissektion zerebraler Arterien	K44.1	Hernia diaphragmatica m Gangrän
I67.10	Zerebrales Aneurysma (erworben)	K45.1	Sonstige nbez abdominale Hernien m Gangrän
I67.11	Zerebrale arteriovenöse Fistel (erworben)	K63.1	Perforation Darm (nichttraumatisch)
I67.2	Zereb Atheroskl	K65.0	Akute Peritonitis
I67.3	Progressive subkortik vaskul Enzephalopathie	K66.0	Peritoneale Adhäsionen
I67.4	Hypertensive Enzephalopathie	K66.1	Hämoperitoneum
I67.5	Moyamoya-Syndrom	K66.8	Sonstige nbez KH Peritoneum
I67.6	Nichteitrige Thrombose intrakranielles Venensyst	K66.9	KH Peritoneum, nnbez
I67.7	Zerebrale Arteriitis, aonkl	K67.0	Chlamydienperitonitis
I67.80	Vasospasmen bei Subarachnoidalblutung	K67.1	Gonokokkenperitonitis
I68.0	Zerebrale Amyloidangiopathie	K67.2	Syphilitische Peritonitis
I68.1	Zerebrale Arteriitis b aokl infek u parasitären KH	K67.3	Tuberkulöse Peritonitis
I68.2	Zerebrale Arteriitis b sonst aokl KH	K67.8	Sonst KH Peritoneum b aokl InfektionsKH
I71.00	Dissektion Aorta nnbez Lok, oh Angabe einer Ruptur	K70.4	Alkoholisches Leberversagen
I71.01	Dissektion Aorta thoracica, ohne Angabe einer Ruptur	K72.0	Akutes u subakutes Leberversagen
I71.02	Dissektion Aorta abdominalis, ohne Angabe einer Ruptur	K72.73	Hepatische Enzephalopathie Grad 3
I71.03	Dissektion Aorta, thorakoabdominal, oh Angabe einer Ruptur	K72.74	Hepatische Enzephalopathie Grad 4
I71.04	Dissektion Aorta nnbez Lokalisation, rupturiert	K74.3	Primäre biliäre Zirrhose
I71.05	Dissektion Aorta thoracica, rupturiert	K75.0	Leberabszeß
I71.06	Dissektion Aorta abdominalis, rupturiert	K75.1	Phlebitis Pfortader
I71.07	Dissektion Aorta, thorakoabdominal, rupturiert	K75.4	Autoimmune Hepatitis
I71.1	Aneurysma Aorta thoracica, rupturiert	K76.7	Hepatorenales Syndrom
I71.2	Aneurysma Aorta thoracica, oh Angabe einer Ruptur	K85.01	Idiopathische akute Pankreatitis: M Organkompl
I71.3	Aneurysma Aorta abdominalis, rupturiert	K85.11	Biliäre akute Pankreatitis: M Organkompl

K85.21	Alkoholinduzierte akute Pankreatitis: M Organkompl	O15.2	Eklampsie im Wochenbett
K85.31	Medikamenten-induzierte akute Pankreatitis: M Organkompl	Q00.0	Anenzephalie
K85.81	Sonst akute Pankreatitis: M Organkompl	Q00.1	Kraniorhachischisis
K85.91	Akute Pankreatitis, nnbez: M Organkompl	Q00.2	Inienzephalie
K91.80	Generalisierte Mukositis b Immunkompr	Q01.0	Frontale Enzephalozele
K93.0	TB Darm, Peritoneum u Mesenteriallymphknoten	Q01.1	Nasofrontale Enzephalozele
K93.1	Megakolon b Chagas-KH	Q01.2	Okzipitale Enzephalozele
K93.21	Stadium 1 akut Verdauungstrakt-Graft-vers-host-KH	Q01.8	Enzephalozele sonstiger Lokalisationen
K93.22	Stadium 2 akut Verdauungstrakt-Graft-vers-host-KH	Q01.9	Enzephalozele, nnbez
K93.23	Stadium 3 akut Verdauungstrakt-Graft-vers-host-KH	Q02	Mikrozephalie
K93.24	Stadium 4 akut Verdauungstrakt-Graft-vers-host-KH	Q03.0	Fehlbildungen Aquaeductus cerebri
L51.20	Tox epiderm Nekrolys [Lyell-Syndrom], Befall < 30% KöOF	Q03.1	Atresie Apertura mediana/Apertura laterales 4 Ventrikel
L51.21	Tox epiderm Nekrolys [Lyell-Syndrom], Befall >= 30% KöOF	Q03.8	Sonstiger angeborener Hydrozephalus
M31.1	Thrombotische Mikroangiopathie	Q03.9	Angeborener Hydrozephalus, nnbez
M31.2	Letales Mittelliniengranulom	Q04.0	Angeborene Fehlbildungen Corpus callosum
M31.3	Wegener-Granulomatose	Q04.1	Arrhinenzephalie
M31.4	Aortenbogen-Syndrom [Takayasu-Syndrom]	Q04.2	Holoprosenzephalie-Syndrom
M31.5	Riesenzellarteriitis b Polymyalgia rheumatica	Q04.3	Sonstige Reduktionsdeformitäten Gehirn
M32.1	Syst Lupus erythematodes m Bet Org/Organsyst	Q04.4	Septooptische Dysplasie
M48.40	Ermüdungsbruch Wirbel, mehrere Lok WS	Q04.5	Megalenzephalie
M48.41	Ermüdungsbruch Wirbel, Okzipito-Atlanto-Axialbereich	Q04.6	Angeborene Gehirnzysten
M48.42	Ermüdungsbruch Wirbels, Zervikalbereich	Q04.8	Sonst nbez angeborene Fehlbildungen Gehirn
M48.43	Ermüdungsbruch Wirbel, Zervikothorakalbereich	Q04.9	Angeborene Fehlbildung Gehirn, nnbez
M48.44	Ermüdungsbruch Wirbel, Thorakalbereich	Q05.0	Zervikale Spina bifida m Hydrozephalus
M72.60	Nekrotis Faszitis, Mehr Lok	Q05.1	Thorakale Spina bifida m Hydrozephalus
M72.61	Nekrotis Faszitis, Schulterreg	Q05.2	Lumbale Spina bifida m Hydrozephalus
M72.62	Nekrotis Faszitis, Oberarm	Q05.3	Sakrale Spina bifida m Hydrozephalus
M72.63	Nekrotis Faszitis, Unterarm	Q05.4	Nnbez Spina bifida m Hydrozephalus
M72.64	Nekrotis Faszitis, Hand	Q05.5	Zervikale Spina bifida oh Hydrozephalus
M72.65	Nekrotis Faszitis, Beckenreg/OS	Q05.6	Thorakale Spina bifida oh Hydrozephalus
M72.66	Nekrotis Faszitis, Unterschenkel	Q05.7	Lumbale Spina bifida oh Hydrozephalus
M72.67	Nekrotis Faszitis, Knöchel/Fuß	Q05.8	Sakrale Spina bifida oh Hydrozephalus
M72.68	Nekrotis Faszitis, Sonstige	Q05.9	Spina bifida, nnbez
M72.69	Nekrotis Faszitis, Lok nnbez	Q06.0	Amyelie
M84.40	Pathologische Fraktur, aonkl, mehrere Lok	Q06.1	Hypoplasie u Dysplasie Rückenmark
M84.41	Pathologische Fraktur, aonkl, Schulterregion	Q06.2	Diastatomyelie
M84.42	Pathologische Fraktur, aonkl, Oberarm	Q06.3	Sonst angeborene Fehlbildung Cauda equina
M84.43	Pathologische Fraktur, aonkl, Unterarm	Q06.4	Hydromyelie
M84.44	Pathologische Fraktur, aonkl, Hand	Q06.8	Sonst nbez angeborene Fehlbildungen RM
M84.45	Pathologische Fraktur, aonkl, Becken/OS	Q06.9	Angeborene Fehlbildung Rückenmark, nnbez
M84.46	Pathologische Fraktur, aonkl, Unterschenkel	Q07.0	Arnold-Chiari-Syndrom
M84.47	Pathologische Fraktur, aonkl, Knöchel/Fuß	Q07.8	Sonst nbez angeborene Fehlbildungen Nervensystem
M84.48	Pathologische Fraktur, aonkl, sonstige Lok	Q07.9	Angeborene Fehlbildung Nervensystem, nnbez
M84.49	Pathologische Fraktur, aonkl, nnbez Lokalisationen	Q20.0	Truncus arteriosus communis
N00.0	Akut nephrit Synd, minimale glomeruläre Läsion	Q20.1	Re Doppelausstromventrikel [Double outlet right ventricle]
N00.1	Akut nephrit Synd, fokale u segment glomerul Läsionen	Q20.2	Linker Doppelausstromventrikel [Double outlet left ventricle]
N00.2	Akut nephrit Synd, diffuse membranöse GN	Q20.3	Diskordante ventrikuloarterielle Verbindung
N00.3	Akut nephrit Synd, diffuse mesangioproliferative GN	Q20.4	Doppelseinstromventrikel [Double inlet ventricle]
N00.4	Akut nephrit Synd, diffuse endokap-prolif GN	Q20.5	Diskordante atrioventrikuläre Verbindung
N00.5	Akut nephrit Synd, diffuse mesangiokapilläre GN	Q20.6	Vorhofisomerismus
N00.6	Akut nephrit Synd, Dense-deposit-KH	Q20.8	Sonst angeb Fehlbildung Herzhöhlen u verbind Strukturen
N00.7	Akut nephrit Synd, GN m diffuser Halbmondbildung	Q20.9	Angeb Fehlbildung Herzhöhlen u verbind Strukturen, nnbez
N00.8	Akut nephrit Synd, sonst morpholog Veränderungen	Q21.0	Ventrikelseptumdefekt
N00.9	Akut nephrit Synd, Art morpholog Veränderung nnbez	Q21.1	Vorhofseptumdefekt
N05.0	Nnbez nephrit Synd, minimale glomeruläre Läsion	Q21.2	Defekt Vorhof- u Kammerseptum
N10	Akute tubulointerstitielle Nephritis	Q21.3	Fallot-Tetralogie
N13.3	Sonstige u nnbez Hydronephrose	Q21.4	Aortopulmonaler Septumdefekt
N17.0	Akutes Nierenversagen m Tubulusnekrose	Q21.80	Fallot-Pentalogie
N17.1	Akutes Nierenversagen m akuter Rindennekrose	Q21.88	Sonst angeborene Fehlbildung der Herzsepten
N17.2	Akutes Nierenversagen m Marknekrose	Q21.9	Angeborene Fehlbildung Herzseptum, nnbez
N17.8	Sonstiges akutes Nierenversagen	Q22.0	Pulmonalklappenatresie
N17.9	Akutes Nierenversagen, nnbez	Q22.1	Angeborene Pulmonalklappenstenose
N18.4	Chron Nierenkrankheit, Stadium 4	Q22.2	Angeborene Pulmonalklappeninsuffizienz
N18.5	Chron Nierenkrankheit, Stadium 5	Q22.3	Sonst angeborene Fehlbildung Pulmonalklappe
N25.1	Renaler Diabetes insipidus	Q22.4	Angeborene Trikuspidalklappenstenose
N49.80	Fournier-Gangrän beim Mann	Q22.5	Ebstein-Anomalie
O14.1	Schwere Präeklampsie	Q22.6	Hypoplastisches Rechtsherzsyndrom
O14.2	HELLP-Syndrom	Q22.8	Sonst angeborene Fehlbildung Trikuspidalklappe
O15.0	Eklampsie während Schwangerschaft	Q22.9	Angeborene Fehlbildung Trikuspidalklappe, nnbez
O15.1	Eklampsie unter Geburt	Q23.0	Angeborene Aortenklappenstenose

Q23.1	Angeborene Aortenklappeninsuffizienz	Q32.1	Sonstige angeborene Fehlbildungen Trachea
Q23.2	Angeborene Mitralklappenstenose	Q32.2	Angeborene Bronchomalazie
Q23.3	Angeborene Mitralklappeninsuffizienz	Q32.3	Angeborene Bronchusstenose
Q23.4	Hypoplastisches Linksherzsyndrom	Q32.4	Sonst angeborene Fehlbildung Bronchien
Q23.8	Sonst angeborene Fehlbildung Aorten- u Mitralklappe	Q33.0	Angeborene Zystenlunge
Q23.9	Angeborene Fehlbildung Aorten- u Mitralklappe, nnbez	Q33.1	Akzessorischer Lungenlappen
Q24.0	Dextrokardie	Q33.2	Lungensequestration (angeboren)
Q24.1	Lävokardie	Q33.3	Agenesie Lunge
Q24.2	Cor triatriatum	Q33.4	Angeborene Bronchiektasie
Q24.3	Infundibuläre Pulmonalstenose	Q33.5	Ektopisches Gewebe in Lunge (angeboren)
Q24.4	Angeborene subvalvuläre Aortenstenose	Q33.6	Hypoplasie u Dysplasie Lunge
Q24.5	Fehlbildung Koronargefäße	Q33.8	Sonstige angeborene Fehlbildungen Lunge
Q24.6	Angeborener Herzblock	Q33.9	Angeborene Fehlbildung Lunge, nnbez
Q24.8	Sonst nbez angeborene Fehlbildungen Herz	Q34.0	Anomalie Pleura
Q24.9	Angeborene Fehlbildung Herz, nnbez	Q34.1	Angeborene Mediastinalzyste
Q25.0	Offener Ductus arteriosus	Q34.8	Sonst nbez angeborene Fehlbildungen Atmungssystem
Q25.1	Koarktation Aorta	Q34.9	Angeborene Fehlbildung Atmungssystem, nnbez
Q25.2	Atresie Aorta	Q35.1	Spalte harter Gaumen
Q25.3	Stenose Aorta (angeboren)	Q35.3	Spalte weicher Gaumen
Q25.4	Sonstige angeborene Fehlbildungen Aorta	Q35.5	Spalte harter u weicher Gaumen
Q25.5	Atresie A pulmonalis	Q37.0	Spalte harter Gaumen m beidseitiger Lippenspalte
Q25.6	Stenose A pulmonalis (angeboren)	Q37.1	Spalte harter Gaumen m einseitiger Lippenspalte
Q25.7	Sonst angeborene Fehlbildung A pulmonalis	Q37.2	Spalte weicher Gaumen m beidseitiger Lippenspalte
Q25.8	Sonst angeborene Fehlbildung große Aa	Q37.3	Spalte weicher Gaumen m einseitiger Lippenspalte
Q25.9	Angeborene Fehlbildung große Aa, nnbez	Q37.4	Spalte harter/weicher Gaumen m beidseitiger Lippenspalte
Q26.0	Angeborene Stenose V cava	Q37.5	Spalte harter/weicher Gaumen m einseitiger Lippenspalte
Q26.1	Persistenz linken V cava superior	Q39.0	Ösophagusatresie oh Fistel
Q26.2	Totale Fehleinmündung Lungenvenen	Q39.1	Ösophagusatresie m Ösophagotrachealfistel
Q26.3	Partielle Fehleinmündung Lungenvenen	Q39.2	Angeborene Ösophagotrachealfistel o Atresie
Q26.4	Fehleinmündung Lungenvenen, nnbez	Q39.3	Angeborene Ösophagusstenose u -striktur
Q26.5	Fehleinmündung Pfortader	Q39.4	Ösophagusmembran
Q26.6	Fistel zw V portae u A hepatica (angeboren)	Q39.5	Angeborene Dilatation Ösophagus
Q26.8	Sonst angeborene Fehlbildung große Venen	Q39.6	Ösophagusdivertikel (angeboren)
Q26.9	Angeborene Fehlbildung große Vene, nnbez	Q39.8	Sonst angeborene Fehlbildung Ösophagus
Q27.0	Angeborenes Fehlen od Hypoplasie A umbilicalis	Q39.9	Angeborene Fehlbildung Ösophagus, nnbez
Q27.1	Angeborene Nierenarterienstenose	Q40.0	Angeborene hypertrophische Pylorusstenose
Q27.2	Sonst angeb Fehlbildung Nierenarterie	Q40.1	Angeborene Hiatushernie
Q27.3	Arteriovenöse Fehlbildung periphere Gefäße	Q40.2	Sonst nbez angeborene Fehlbildungen Magen
Q27.4	Angeborene Phlebektasie	Q40.3	Angeborene Fehlbildung Magen,nnbez
Q27.8	Sonst nbez angeb Fehlbildungen peripheres Gefäßsystem	Q40.8	Sonst nbez angeb Fehlbildungen oberer Verdauungstrakt
Q27.9	Angeb Fehlbildung peripheres Gefäßsystem, nnbez	Q40.9	Angeborene Fehlbildung oberer Verdauungstrakt, nnbez
Q28.00	Angeborenes art-ven Aneurysma der präzerebr Gefäße	Q41.0	Angeb(s) Fehlen, Atresie u Stenose Duodenum
Q28.01	Angeborene arteriovenöse Fistel der präzerebralen Gefäße	Q41.1	Angeb(s) Fehlen, Atresie u Stenose Jejunum
Q28.08	Sonst angeb art-ven Fehlbildg d präzerebralen Gefäße	Q41.2	Angeb(s) Fehlen, Atresie u Stenose Ileum
Q28.09	Angeborene art-ven Fehlbildg d präzerebr Gefäße, nnbez	Q41.8	Angeb(s) Fehlen, Atresie u Stenose so nbez Teile Dünndarm
Q28.10	Angeborenes Aneurysma der präzerebralen Gefäße	Q41.9	Angeb(s) Fehlen, Atresie u Stenose Dünndarm, Teil nnbez
Q28.11	Angeborene Fistel der präzerebralen Gefäße	Q42.0	Angeb(s) Fehlen, Atresie u Stenose Rektum m Fistel
Q28.18	Sonst angeborene Fehlbildg d präzerebralen Gefäße	Q42.1	Angeb(s) Fehlen, Atresie u Stenose Rektum oh Fistel
Q28.19	Angeborene Fehlbildung d präzerebralen Gefäße, nnbez	Q42.2	Angeb(s) Fehlen, Atresie u Stenose Anus m Fistel
Q28.20	Angeborenes art-ven Aneurysma d zerebralen Gefäße	Q42.3	Angeb(s) Fehlen, Atresie u Stenose Anuss oh Fistel
Q28.21	Angeborene arteriovenöse Fistel der zerebralen Gefäße	Q42.8	Angeb(s) Fehlen, Atresie u Stenose sonst Teile Dickdarm
Q28.28	Sonst angeborene art-ven Fehlbildg d zerebralen Gefäße	Q42.9	Angeb(s) Fehlen, Atresie u Stenose Dickdarm, Teil nnbez
Q28.29	Angeborene art-ven Fehlbildg d zerebr Gefäße, nnbez	Q43.0	Meckel-Divertikel
Q28.30	Angeborenes Aneurysma der zerebralen Gefäße	Q43.1	Hirschsprung-KH
Q28.31	Angeborene Fistel der zerebralen Gefäße	Q43.2	Sonstige angeborene Funktionsstörung Kolon
Q28.38	Sonstige angeborene Fehlbildungen der zerebralen Gefäße	Q43.3	Angeborene Fehlbildungen, die Darmfixation betreffen
Q28.39	Angeborene Fehlbildung d zerebr Gefäße, nnbez	Q43.40	Duplikatur Dünndarm
Q28.80	Sonstiges angeborenes Aneurysma	Q43.41	Duplikatur Kolon
Q28.81	Sonstige angeborene Fistel des Kreislaufsystems	Q43.42	Duplikatur Rektum
Q28.88	Sonst näher bez angeborene Fehlbildgen d Kreislaufsystems	Q43.49	Duplikatur Darm, nnbez
Q28.9	Angeborene Fehlbildung Kreislaufsystem, nnbez	Q43.5	Ektopia ani
Q30.0	Choanalatresie	Q43.6	Angeborene Fistel Rektum u Anus
Q31.0	Kehlkopfsegel	Q43.7	Kloakenpersistenz
Q31.1	Angeborene subglottische Stenose	Q43.8	Sonst nbez angeborene Fehlbildungen Darm
Q31.2	Hypoplasie Kehlkopf	Q43.9	Angeborene Fehlbildung Darm, nnbez
Q31.3	Laryngozele (angeboren)	Q44.0	Agenesie, Aplasie u Hypoplasie Gallenblase
Q31.5	Angeb Laryngomalazie	Q44.1	Sonst angeborene Fehlbildung Gallenblase
Q31.8	Sonst angeborene Fehlbildung Kehlkopf	Q44.2	Atresie Gallengänge
Q31.9	Angeborene Fehlbildung Kehlkopf, nnbez	Q44.3	Angeborene Stenose u Striktur Gallengänge
Q32.0	Angeborene Tracheomalazie	Q44.4	Choledochuszyste

Q44.5	Sonst angeborene Fehlbildung Gallengänge	Q89.1	Angeborene Fehlbildungen Nebenniere
Q44.6	Zystische Leberkrankheit [Zystenleber]	Q89.2	Angebor Fehlbildungen sonst endokriner Drüsen
Q44.7	Sonstige angeborene Fehlbildungen Leber	Q89.4	Siamesische Zwillinge
Q45.0	Agensie, Aplasie u Hypoplasie Pankreas	Q89.7	Multiple angeborene Fehlbildungen, aonkl
Q45.1	Pancreas anulare	Q89.8	Sonstige nbez angeborene Fehlbildungen
Q45.2	Angeborene Pankreaszyste	Q89.9	Angeborene Fehlbildung, nnbez
Q45.3	Sonst angeb Fehlbild Pankreas u Ductus pancreaticus	Q90.0	Trisomie 21, meiotische Non-disjunction
Q45.8	Sonst nbez angeborene Fehlbildungen Verdauungssystem	Q90.1	Trisomie 21, Mosaik (mitotische Non-disjunction)
Q45.9	Angeborene Fehlbildung Verdauungssystem, nnbez	Q90.2	Trisomie 21, Translokation
Q60.1	Nierenagenesie, beidseitig	Q90.9	Down-Syndrom, nnbez
Q77.0	Achondrogenesie	Q91.0	Trisomie 18, meiotische Non-disjunction
Q77.1	Thanatophore Dysplasie	Q91.1	Trisomie 18, Mosaik (mitotische Non-disjunction)
Q77.2	Kurzripp-Polydaktylie-Syndrome	Q91.2	Trisomie 18, Translokation
Q77.3	Chondrodysplasia-punctata-Syndrome	Q91.3	Edwards-Syndrom, nnbez
Q77.4	Achondroplasie	Q91.4	Trisomie 13, meiotische Non-disjunction
Q77.5	Diastrophische Dysplasie	Q91.5	Trisomie 13, Mosaik (mitotische Non-disjunction)
Q77.6	Chondroektodermale Dysplasie	Q91.6	Trisomie 13, Translokation
Q77.7	Dysplasia spondyloepiphysaria	Q91.7	Patau-Syndrom, nnbez
Q77.8	So Osteochondrodysp m WachstStör Röhrenkn u WS	Q92.0	Vollständige Trisomie, meiotische Non-disjunction
Q77.9	Osteochondrodysp m WachstStör Röhrenkn u WS, nnbez	Q92.1	Vollständige Trisomie, Mosaik (mitotische Non-disjunction)
Q78.0	Osteogenesis imperfecta	Q92.2	Partielle Trisomie, Majorform
Q78.1	Polyostot fibrös Dysplas [Jaffé-Lichtenstein-Synd]	Q92.3	Partielle Trisomie, Minorform
Q78.2	Marmorknochenkrankheit	Q92.4	Chromosomenduplikat nur in Prometaphase sichtbar
Q78.3	Progrediente diaphysäre Dysplasie	Q92.5	Chromosomenduplikat m so komplexen Rearrangements
Q78.4	Enchondromatose	Q92.6	Überzählige Marker-Chromosomen
Q78.5	Metaphysäre Dysplasie	Q92.7	Triploidie u Polyploidie
Q78.6	Angeborene multiple Exostosen	Q92.8	Sonst nbez Trisomien u partielle Trisomien Autosomen
Q78.8	Sonstige nbez Osteochondrodysplasien	Q92.9	Trisomie u partielle Trisomie Autosomen, nnbez
Q78.9	Osteochondrodysplasie, nnbez	Q93.0	Vollständige Monosomie, meiotische Non-disjunction
Q79.0	Angeborene Zwerchfellhernie	Q93.1	Vollst Monosomie, Mosaik (mitotische Non-disjunction)
Q79.1	Sonst angeborene Fehlbildung Zwerchfell	Q93.2	Ringchromosomen u dizentrische Chromosomen
Q79.2	Exomphalus	Q93.3	Deletion kurzer Arm Chromosom 4
Q79.3	Gastroschisis	Q93.4	Deletion kurzer Arm Chromosom 5
Q79.4	Bauchdeckenaplasie-Syndrom	Q93.5	Sonstige Deletionen Chromosomenteil
Q79.5	Sonst angeborene Fehlbildung Bauchdecke	Q93.6	Deletionen, nur in Prometaphase sichtbar
Q79.6	Ehlers-Danlos-Syndrom	Q93.7	Deletionen m so komplexen Rearrangements
Q79.8	Sonst angeb Fehlbildung Muskel-Skelett-System	Q93.8	Sonstige Deletionen Autosomen
Q79.9	Angeb Fehlbildung Muskel-Skelett-System, nnbez	Q93.9	Deletion Autosomen, nnbez
Q80.0	Ichthyosis vulgaris	Q95.0	Balancierte Translokation u Insertion b normalen Individuum
Q80.1	X-chromosomal-rezessive Ichthyosis	Q95.1	Chromosomen-Inversion b normalen Individuum
Q80.2	Lamelläre Ichthyosis	Q95.2	Balanciert Rearrangement Autosomen b abn Individuum
Q80.3	Bullöse kongenitale ichthyosiforme Erythrodermie	Q95.3	Balanc Rearrangement Gonosom/Autosom b abn Individuum
Q80.4	Ichthyosis congenita gravis [Harlekinfetus]	Q95.4	Individuen m Marker-Heterochromatin
Q80.8	Sonstige Ichthyosis congenita	Q95.5	Individuen m autosomaler Bruchstelle
Q80.9	Ichthyosis congenita, nnbez	Q95.8	So balanciert Chromosom-Rearrangement u Strukt-Marker
Q81.0	Epidermolysis bullosa simplex	Q95.9	Balanciert Chromosom-Rearrangement u Strukt-Marker, nnbez
Q81.1	Epidermolysis bullosa atrophicans gravis	Q96.0	Karyotyp 45,X
Q81.2	Epidermolysis bullosa dystrophica	Q96.1	Karyotyp 46,X iso (Xq)
Q81.8	Sonstige Epidermolysis bullosa	Q96.2	Karyotyp 46,X m Gonosomenanom, ausgenomm iso (Xq)
Q81.9	Epidermolysis bullosa, nnbez	Q96.3	Mosaik, 45,X/46,XX oder 45,X/46,XY
Q82.0	Hereditäres Lymphödem	Q96.4	Mosaik, 45,X/sonstige Zelllinie(n) mit Gonosomenanomalie
Q82.1	Xeroderma pigmentosum	Q96.8	Sonstige Varianten Turner-Syndrom
Q82.2	Mastozytose (angeboren)	Q96.9	Turner-Syndrom, nnbez
Q82.3	Incontinentia pigmenti	Q97.0	Karyotyp 47,XXX
Q85.0	Neurofibromatose (nicht bösartig)	Q97.1	Weiblicher Phänotyp m mehr als drei X-Chromosomen
Q85.1	Tuberöse (Hirn-) Sklerose	Q97.2	Mosaik, Zelllinien m unterschiedl Anzahl X-Chromosomen
Q85.8	Sonstige Phakomatosen, aonkl	Q97.3	Weiblicher Phänotyp m Karyotyp 46,XY
Q85.9	Phakomatose, nnbez	Q97.8	Sonst nbez Anomalien Gonosomen b weiblichem Phänotyp
Q86.0	Alkohol-Embryopathie (mit Dysmorphien)	Q97.9	Anomalie Gonosomen b weiblichem Phänotyp, nnbez
Q86.1	Antiepileptika-Embryopathie	Q98.0	Klinefelter-Syndrom, Karyotyp 47,XXY
Q86.2	Warfarin-Embryopathie	Q98.1	Klinefelter-Synd, männl Phänotyp m > 2 X-Chromosomen
Q86.8	Sonst angeborene Fehlbildungssynd bek äußere Ursachen	Q98.2	Klinefelter-Synd, männlicher Phänotyp m Karyotyp 46,XX
Q87.0	Angeb FehlbildSynd m vorwiegender Beteiligung Gesicht	Q98.3	Sonst männlicher Phänotyp m Karyotyp 46,XX
Q87.1	Angeb FehlbildSynd vorw m Kleinwuchs einherg	Q98.4	Klinefelter-Syndrom, nnbez
Q87.2	Angeb FehlbildSynd m vorwiegend Beteiligung Extrem	Q98.5	Karyotyp 47,XXY
Q87.3	Angeb FehlbSynd m verm GewWachstum früh Kindesalter	Q98.6	Männl Phänotyp m Strukturanomalie Gonosomen
Q87.4	Marfan-Syndrom	Q98.7	Männlicher Phänotyp m Gonosomen-Mosaik
Q87.5	Sonst angeb FehlbildSynd m sonst Skelettveränderungen	Q98.8	Sonst nbez Anomalien Gonosomen männl Phänotyp
Q87.8	Sonst nbez angeborene Fehlbildungssynde, aonkl	Q98.9	Anomalie Gonosomen männl Phänotyp, nnbez
Q89.0	Angeborene Fehlbildungen Milz	Q99.0	Chimäre 46,XX/46,XY

Q99.1	Hermaphroditismus verus mit Karyotyp 46,XX	S34.74	Verletzung Rückenmark, L4
Q99.2	Fragiles X-Chromosom	S34.75	Verletzung Rückenmark, L5
Q99.8	Sonstige nbez Chromosomenanomalien	S34.76	Verletz RM, S1
Q99.9	Chromosomenanomalie, nnbez	S34.77	Verletz RM, S2-S5
R09.0	Asphyxie	S34.8	Verletz so u nnbez Nerven i Höhe Abd LumbosakrGeg Becken
R57.0	Kardiogener Schock	S35.0	Verletzung Aorta abdominalis
R57.1	Hypovolämischer Schock	S35.1	Verletzung V cava inferior
R57.2	Septischer Schock	S35.2	Verletzung Truncus coeliacus od A mesenterica
R57.8	Sonstige Formen Schock	S35.3	Verletzung V portae od V lienalis
S02.1	Schädelbasisfraktur	S35.4	Verletzung von Blutgefäßen Niere
S02.3	Fraktur Orbitaboden	S35.5	Verletzung von Blutgefäßen Iliakalregion
S06.1	Traumatisches Hirnödem	S35.7	Verletz mehr Blutgef in Höhe Abd LumbosakrGeg Becken
S06.20	Diffuse Hirn- u Kleinhirnverletzung, nnbez	S35.8	Verletzung so Blutgef in Höhe Abd LumbosakrGeg Becken
S06.21	Diffuse Hirnkontusionen	S35.9	Verletzung nnbez Blutgefäß in Höhe Abd Lumbosakr Becken
S06.22	Diffuse Kleinhirnkontusionen	S36.00	Verletzung Milz, nnbez
S06.23	Multiple intrazerebrale u zerebellare Hämatom	S36.01	Hämatom Milz
S06.28	Sonstige diffuse Hirn-/Kleinhirnverletzungen	S36.02	Kapselriß Milz, o größeren Einriß Parenchym
S06.30	Umschriebene Hirn-/Kleinhirnverletzung, nnbez	S36.03	Rißverletzung Milz m Beteiligung Parenchym
S06.31	Umschriebene Hirnkontusion	S36.04	Massive Parenchymruptur Milz
S06.32	Umschriebene Kleinhirnkontusion	S36.08	Sonstige Verletzungen Milz
S06.33	Umschriebenes zerebrales Hämatom	S36.10	Verletzung Leber, nnbez
S06.34	Umschriebenes zerebellares Hämatom	S36.11	Prellung u Hämatom Leber
S06.38	Sonst umschriebene Hirn-/Kleinhirnverletzungen	S36.12	Rißverletzung Leber, nnbez
S06.4	Epidurale Blutung	S36.13	Leichte Rißverletzung Leber
S06.5	Traumatische subdurale Blutung	S36.14	Mittelschwere Rißverletzung Leber
S06.6	Traumatische subarachnoidale Blutung	S36.15	Schwere Rißverletzung Leber
S12.0	Fraktur 1. Halswirbel	S36.16	Sonstige Verletzungen Leber
S12.1	Fraktur 2. Halswirbel	S36.17	Verletzung Gallenblase
S12.21	Fraktur 3. Halswirbel	S36.18	Verletzung Gallengang
S12.22	Fraktur 4. Halswirbel	S36.20	Verletzung Pankreas, Teil nnbez
S12.23	Fraktur 5. Halswirbel	S36.21	Verletzung Pankreas, Kopf
S12.24	Fraktur 6. Halswirbel	S36.22	Verletzung Pankreas, Körper
S12.25	Fraktur 7. Halswirbel	S36.23	Verletzung Pankreas, Schwanz
S12.7	Multiple Frakturen Halswirbelsäule	S36.29	Verletzung Pankreas, sonst u mehrere Teile
S12.9	Fraktur im Bereich Hals, Teil nnbez	S36.3	Verletzung Magen
S13.11	Luxation Halswirbel, C1/C2	S36.40	Verletzung Dünndarm, Teil nnbez
S13.12	Luxation Halswirbel, C2/C3	S36.41	Verletzung Duodenum
S13.13	Luxation Halswirbel, C3/C4	S36.49	Verletzung sonst u mehrere Teile Dünndarm
S13.14	Luxation Halswirbel, C4/C5	S36.50	Verletzung Dickdarm, Teil nnbez
S13.15	Luxation Halswirbel, C5/C6	S36.51	Verletzung Colon ascendens
S13.16	Luxation Halswirbel, C6/C7	S36.52	Verletzung Colon transversum
S13.17	Luxation Halswirbel, C7/T1	S36.53	Verletzung Colon descendens
S22.44	Rippenserienfraktur, m Beteiligung vier u mehr Rippen	S36.54	Verletzung Colon sigmoideum
S22.5	Instabiler Thorax	S36.59	Verletzung sonst u mehrere Teile Dickdarm
S27.0	Traumatischer Pneumothorax	S36.6	Verletzung Rektum
S27.1	Traumatischer Hämatothorax	S36.7	Verletzung mehrerer intraabdominaler Organe
S27.2	Traumatischer Hämatothorax	S36.81	Verletzung Peritoneum
S27.31	Prellung u Hämatom Lunge	S36.82	Verletzung Mesenterium
S27.32	Rißverletzung Lunge	S36.83	Verletzung Retroperitoneum
S27.5	Verletzung Trachea, Pars thoracica	S36.88	Verletzung sonstige intraabdominale Organe
S27.7	Multiple Verletzungen intrathorakaler Organe	S36.9	Verletzung eines nnbez intraabdominalen Organes
S27.81	Verletzung Zwerchfell	S37.00	Verletzung Niere, nnbez
S27.83	Verletzung Ösophagus, Pars thoracica	S37.01	Prellung u Hämatom Niere
S28.0	Brustkorbzerquetschung	S37.02	Rißverletzung Niere
S32.89	Fraktur, sonst u multiple Teile Becken	S37.03	Komplette Ruptur Nierenparenchym
S34.0	Kontusion Ödem lumbales RM [Conus medullaris]	S37.1	Verletzung Harnleiter
S34.10	Kompl QS-Verletz lumbal RM	S37.20	Verletzung Harnblase, nnbez
S34.11	Inkompl QS-Verletz lumbal RM	S37.21	Prellung Harnblase
S34.18	Sonst Verletz lumbal RM	S37.22	Ruptur Harnblase
S34.2	Verletz von Nervenwurzeln Lendenwirbelsäule Kreuzbein	S37.28	Sonstige Verletzungen Harnblase
S34.30	Kompl traumat Cauda- (equina-) Synd	S37.30	Verletzung Hamröhre, nnbez
S34.31	Inkompl traumat Cauda- (equina-) Synd	S37.31	Verletzung Hamröhre, Pars membranacea
S34.38	So u nnbez Verletz Cauda equina	S37.32	Verletzung Hamröhre, Pars spongiosa
S34.4	Verletzung Plexus lumbosacralis	S37.33	Verletzung Hamröhre, Pars prostatica
S34.5	Verletz sympath Nerven Lendenw-/Kreuzbein-/Beckenreg	S37.38	Verletzung Hamröhre, sonst Teile
S34.6	Verletz ein/mehr periph Nerv Abd LumbosakrGeg Becken	S37.4	Verletzung Ovar
S34.70	Verletz lumbal RM, Höhe nnbez	S37.5	Verletzung Tuba uterina
S34.71	Verletzung Rückenmark, L1	S37.6	Verletzung Uterus
S34.72	Verletzung Rückenmark, L2	S37.7	Verletzung mehrerer Harnorgane u Beckenorgane
S34.73	Verletzung Rückenmark, L3	S37.81	Verletzung Nebenniere

S37.82	Verletzung Prostata	T39.0	Vergiftung, Salizylate
S37.83	Verletzung Bläschendrüse [Vesicula seminalis]	T39.1	Vergiftung, 4-Aminophenol-Derivate
S37.84	Verletzung Samenleiter	T39.2	Vergiftung, Pyrazolon-Derivate
S37.88	Verletzung sonst Beckenorgane	T39.3	Vergiftung, sonst nichtsteroidale Antiphlogistika [NSAID]
S37.9	Verletzung nnbez Hamorgan od Beckenorgan	T39.4	Vergiftung, Antirheumatika, aonkl
S38.0	Zerquetschung äußere Genitalorgane	T39.8	Vergift, so nichtopioidhalt Analgetika u Antipyretika, aonkl
S38.1	Zerquetschung so u nnbez Teile Abd LumbosakrGeg Becken	T39.9	Vergift nichtopioidhalt Analget/Antipyret/Antirheumat, nnbez
S38.2	Traumatische Amputation äußere Genitalorgane	T40.0	Vergiftung, Opium
S38.3	Traumat Abtrenn so u nnbez Teile Abd LumbosakrGeg Becken	T40.1	Vergiftung, Heroin
S39.0	Verletzung Muskeln Sehnen Abd LumbosakrGeg Becken	T40.2	Vergiftung, sonstige Opioide
S39.6	Verletzt ein/mehr intraabd Org m Bet ein/mehr Beckenorg	T40.3	Vergiftung, Methadon
S39.7	Multiple Verletzung Abdomen LumbosakrGeg Becken	T40.4	Vergiftung, sonstige synthetische Betäubungsmittel
S39.80	PenisFx	T40.5	Vergiftung, Kokain
T27.0	Verbrennung des Kehlkopfes und der Trachea	T40.6	Vergiftung, sonstige u nnbez Betäubungsmittel
T27.1	Verbr des Kehlkopfes u der Trachea m Beteilig der Lunge	T40.7	Vergiftung, Cannabis (-Derivate)
T27.2	Verbrennung sonstige Teile Atemwege	T40.8	Vergiftung, Lysergid [LSD]
T27.3	Verbrennung der Atemwege, Teil nicht näher bezeichnet	T40.9	Vergiftung, sonst u nnbez Psychodysleptika [Halluzinogene]
T27.4	Verätzung des Kehlkopfes und der Trachea	T41.0	Vergiftung, Inhalationsanästhetika
T27.5	Verätz des Kehlkopfes u der Trachea m Beteilig der Lunge	T41.1	Vergiftung, Intravenöse Anästhetika
T27.6	Verätzung sonstiger Teile der Atemwege	T41.2	Vergiftung, sonst u nnbez Allgemeinanästhetika
T27.7	Verätzung der Atemwege, Teil nicht näher bezeichnet	T41.3	Vergiftung, Lokalanästhetika
T28.0	Verbrennung des Mundes und des Rachens	T41.4	Vergiftung, Anästhetikum, nnbez
T28.1	Verbrennung des Ösophagus	T41.5	Vergiftung, therapeutische Gase
T28.2	Verbrennung sonstige Teile Verdauungstrakt	T42.0	Vergiftung, Hydantoin-Derivate
T28.3	Verbrennung innerer Organe Urogenitaltraktes	T42.1	Vergiftung, Iminostilbene
T28.4	Verbrennung sonstiger und nnbez innerer Organe	T42.2	Vergiftung, Succinimide und Oxazolidine
T28.5	Verätzung des Mundes und des Rachens	T42.3	Vergiftung, Barbiturate
T28.6	Verätzung des Ösophagus	T42.4	Vergiftung, Benzodiazepine
T28.7	Verätzung sonstiger Teile des Verdauungstraktes	T42.5	Vergiftung, gemischte Antiepileptika, aonkl
T28.8	Verätzung innerer Organe des Urogenitaltraktes	T42.6	Vergiftung, sonst Antiepileptika, Sedativa u Hypnotika
T28.9	Verätzung sonstiger und nnbez innerer Organe	T42.7	Vergiftung, Antiepileptika, Sedativa u Hypnotika, nnbez
T34.0	Erfrierung mit Gewebsnekrose des Kopfes	T42.8	Vergift, Antiparkinsonm u and zentral wirk Muskelrelax
T34.1	Erfrierung mit Gewebsnekrose des Halses	T43.0	Vergiftung, tri- u tetrazyklische Antidepressiva
T34.2	Erfrierung mit Gewebsnekrose des Thorax	T43.1	Vergiftung, Monoaminoxidase-hemmende Antidepressiva
T34.3	Erfri m Gewebsnekrose Bauchd, Lumbosakralgeg u Becken	T43.2	Vergiftung, sonst u nnbez Antidepressiva
T34.4	Erfrierung mit Gewebsnekrose des Armes	T43.3	Vergift, Antipsychotika u Neuroleptika Phenothiazin-Basis
T34.5	Erfrierung mit Gewebsnekrose Handgelenk und Hand	T43.4	Vergift, Neuroleptika Butyrophenon- u Thioxanthen-Basis
T34.6	Erfrierung m Gewebsnekrose Hüfte und Oberschenkel	T43.5	Vergiftung, sonst u nnbez Antipsychotika u Neuroleptika
T34.7	Erfrierung m Gewebsnekrose Knie und Unterschenkel	T43.6	Vergiftung, Psychostimulanzien m Mißbrauchspotential
T34.8	Erfrierung m Gewebsnekrose Knöchelregion und Fuß	T43.8	Vergiftung, sonstige psychotrope Substanzen, aonkl
T34.9	Erfrierung m Gewebsnekrose an sonst und nnbez Lok	T43.9	Vergiftung, Psychotrope Substanz, nnbez
T35.1	Erfrierung m Gewebsnekrose m Beteiligung mehr Körperreg	T44.0	Vergiftung, Cholinesterase-Hemmer
T36.0	Vergiftung, Penizilline	T44.1	Vergiftung, sonst Parasymphomimetika [Cholinergika]
T36.1	Vergiftung, Cephalosporine/and β -Laktam-Antibiotika	T44.2	Vergiftung, Ganglienblocker, aonkl
T36.2	Vergiftung, Chloramphenicol-Gruppe	T44.3	Vergiftung, sonst Parasymplytika/Spasmolytika, aonkl
T36.3	Vergiftung, Makrolide	T44.4	Vergiftung, Vorw Alpha-Rezeptoren-Stimulanzien, aonkl
T36.4	Vergiftung, Tetrazykline	T44.5	Vergiftung, Vorw Beta-Rezeptoren-Stimulanzien, aonkl
T36.5	Vergiftung, Aminoglykoside	T44.6	Vergiftung, Alpha-Rezeptorenblocker, aonkl
T36.6	Vergiftung, Rifamycine	T44.7	Vergiftung, Beta-Rezeptorenblocker, aonkl
T36.7	Vergiftung, Antimykotika b systemischer Anwendung	T44.8	Vergiftung, zentral wirk u adrenerge Neuronenblocker, aonkl
T36.8	Vergiftung, sonst systemisch wirkende Antibiotika	T44.9	Vergiftung so u nnbez, prim auf auton Nervensyst wirk AM
T36.9	Vergiftung, systemisch wirkendes Antibiotikum, nnbez	T45.0	Vergiftung, Antiallergika u Antiemetika
T37.0	Vergiftung, Sulfonamide	T45.1	Vergiftung, Antineoplastika u Immunsuppressiva
T37.1	Vergiftung, antimykobakterielle Arzneimittel	T45.2	Vergiftung, Vitamine, aonkl
T37.2	Vergiftung, Antimalariamittel u AM gg and Blutprotozoen	T45.3	Vergiftung, Enzyme, aonkl
T37.3	Vergiftung, sonstige Antiprotozoika	T45.4	Vergiftung, Eisen u dessen Verbindungen
T37.4	Vergiftung, Anthelminthika	T45.5	Vergiftung, Antikoagulanzen
T37.5	Vergiftung, Virostatika	T45.6	Vergiftung, Fibrinolytika u Fibrinolyse-Hemmer
T37.8	Vergiftung, so nbez system wirk Antiinfektiva u Antiparasitika	T45.7	Vergift, Antikoagul-Antagonist, Vit K u sonst Koagulanzen
T37.9	Vergiftung, system wirk Antiinfektiv u Antiparasitikum, nnbez	T45.8	Vergift, sonst prim syst u auf Blut wirk Mittel, aonkl
T38.0	Vergiftung, Glukokortikoide u synthetische Analoga	T45.9	Vergift, prim systemisch u auf Blut wirk Mittel, nnbez
T38.1	Vergiftung, Schilddrüsenhormone u Ersatzstoffe	T46.0	Vergift, Herzglykoside u Arzneimittel m ähnlicher Wirkung
T38.2	Vergiftung, Thyreostatika	T46.1	Vergiftung, Kalziumantagonisten
T38.3	Vergift, Insulin u orale blutzuckersenk Arzneim [Antidiab]	T46.2	Vergiftung, sonst Antiarrhythmika, aonkl
T38.4	Vergiftung, orale Kontrazeptiva	T46.3	Vergiftung, Koronardilatoren, aonkl
T38.5	Vergiftung, sonstige Östrogene u Gestagene	T46.4	Vergift, Angiotens-KonversEnzym-Hemmer [ACE-Hemmer]
T38.6	Vergift, Antigonadotrop, Antiöstrogen u Antiandrogen, aonkl	T46.5	Vergiftung, sonst Antihypertensiva, aonkl
T38.7	Vergiftung, Androgene u verwandte Anabolika	T46.6	Vergift, Antihyperlipidämika u Arzneim gg Arteriosklerose
T38.8	Vergift, sonst u nnbez Hormone u synthet Ersatzstoffe	T46.7	Vergiftung, periphere Vasodilatoren
T38.9	Vergiftung, sonst u nnbez Hormon-Antagonisten	T46.8	Vergiftung, Antivarkosa, einschl Verödungsmittel

T46.9	Vergift, so u nnbez prim auf Herz-Kreislaufsystem wirk Mittel	T56.7	Toxische Wirkung, Beryllium u dessen Verbindungen
T47.0	Vergiftung, Histamin-H2-Rezeptorenblocker	T56.8	Toxische Wirkung, sonstige Metalle
T47.1	Vergiftung, sonst Antazida u Magensekretionshemmer	T56.9	Toxische Wirkung, Metall, nnbez
T47.2	Vergiftung, stimulierende Laxanzien	T57.0	Toxische Wirkung, Arsen u dessen Verbindungen
T47.3	Vergiftung, salinische u osmotische Laxanzien	T57.1	Toxische Wirkung, Phosphor u dessen Verbindungen
T47.4	Vergiftung, sonstige Laxanzien	T57.2	Toxische Wirkung, Mangan u dessen Verbindungen
T47.5	Vergiftung, Digestiva	T57.3	Toxische Wirkung, Blausäure
T47.6	Vergiftung, Antidiarrhoika	T57.8	Toxische Wirkung, sonst nbez anorganische Substanzen
T47.7	Vergiftung, Emetika	T57.9	Toxische Wirkung, Anorganische Substanz, nnbez
T47.8	Vergift, sonst primär auf Magen-Darmtrakt wirk Mittel	T58	Toxische Wirkung von Kohlenmonoxid
T47.9	Vergift, primär auf Magen-Darmtrakt wirk Arzneim, nnbez	T59.0	Toxische Wirkung, Stickstoffoxide
T48.0	Vergift, Oxytozin [Ocytocin] u ähnlich wirk Wehenmittel	T59.1	Toxische Wirkung, Schwefeldioxid
T48.1	Vergiftung, Muskelrelaxanzien [neuromuskuläre Blocker]	T59.2	Toxische Wirkung, Formaldehyd
T48.2	Vergiftung, so u nnbez, primär auf Muskulatur wirk Mittel	T59.3	Toxische Wirkung, Tränengas
T48.3	Vergiftung, Antitussiva	T59.4	Toxische Wirkung, Chlorgas
T48.4	Vergiftung, Expektoranzien	T59.5	Toxische Wirkung, Fluorgas u Fluorwasserstoff
T48.5	Vergiftung, Arzneimittel gg ErkältungskH	T59.6	Toxische Wirkung, Schwefelwasserstoff
T48.6	Vergiftung, Antiasthmatica, aonkl	T59.7	Toxische Wirkung, Kohlendioxid
T48.7	Vergift, sonst u nnbez primär auf das Atmungssyst wirk Mittel	T60.0	Tox Wirk, Organophosphat- u Carbamat-Insektizide
T49.0	Vergift Antimykot/Antiinfekt/Antiphlog z lok Anwend, aonkl	T60.1	Toxische Wirkung, Halogenierte Insektizide
T49.1	Vergiftung, Antipruriginosa	T60.2	Toxische Wirkung, sonstige Insektizide
T49.2	Vergift, Adstringenzien u Detergenzien zur lokalen Anwend	T60.3	Toxische Wirkung, Herbizide u Fungizide
T49.3	Vergift hauterweich, -pflege [Demulzenzien] u -schütz Mittel	T60.4	Toxische Wirkung, Rodentizide
T49.4	Vergift Keratolyt, Keratoplast u so AM u Präp zur Haarbeh	T60.8	Toxische Wirkung, sonst Schädlingsbekämpfungsmittel
T49.5	Vergiftung, Ophthalmika	T60.9	Toxische Wirkung, Schädlingsbekämpfungsmittel, nnbez
T49.6	Vergift, in HNO-Heilkunde angewend Arzneimittel u Präp	T61.0	Ciguatera-Fischvergiftung
T49.7	Vergiftung, Dentalpharmaka b topischer Anwendung	T61.1	Scombroid-Fischvergiftung
T49.8	Vergiftung, sonst Mittel zur topischen Anwendung	T61.2	Sonst Vergiftung d Fische u Schalentiere
T49.9	Vergiftung, Mittel zur topischen Anwendung, nnbez	T61.8	Toxische Wirkung sonst eßbarer Meerestiere
T50.0	Vergiftung, Mineralokortikoide u deren Antagonisten	T61.9	Toxische Wirkung nnbez eßbares Meerestier
T50.1	Vergiftung, Schleifendiuretika [High-ceiling-Diuretika]	T62.0	Toxische Wirkung, verzehrte Pilze
T50.2	Vergift, Carboanhydr-Hemm Benzothiadiaz-Deriv and Diuret	T62.1	Toxische Wirkung, verzehrte Beeren
T50.3	Vergift, auf Elektrolyt-, Kalorien- u Wasserhaush wirk Mittel	T62.2	Tox Wirk, sonst verzehrte Pflanze(n) od Teil(e) davon
T50.4	Vergiftung, auf Harnsäurestoffwechsel wirkend AM	T62.8	Tox Wirk so nbez schädli Subst, m Nahrung aufgenomm
T50.5	Vergiftung, Appetitzügler	T62.9	Tox Wirk schädli Substanz, m Nahrung aufgenomm, nnbez
T50.6	Vergiftung, Antidote u Chelatbildner, aonkl	T63.0	Toxische Wirkung, Schlangengift
T50.7	Vergiftung, Analeptika u Opioid-Rezeptor-Antagonisten	T63.1	Toxische Wirkung, Gift andr Reptilien
T50.8	Vergiftung, Diagnostika	T63.2	Toxische Wirkung, Skorpiongift
T51.1	Toxische Wirkung, Methanol	T63.3	Toxische Wirkung, Spinnengift
T51.2	Toxische Wirkung, 2-Propanol	T63.4	Toxische Wirkung, Gift sonstiger Arthropoden
T51.3	Toxische Wirkung, Fuselöl	T63.5	Toxische Wirkung d Kontakt m Fischen
T52.0	Toxische Wirkung, Erdölprodukte	T63.6	Toxische Wirkung d Kontakt m sonst Meerestieren
T52.1	Toxische Wirkung, Benzol	T63.8	Toxische Wirkung d Kontakt m sonst giftigen Tieren
T52.2	Toxische Wirkung, Benzol-Homologe	T63.9	Toxische Wirkung d Kontakt m nnbez giftigen Tier
T52.3	Toxische Wirkung, Glykole	T64	Tox Wirk Aflatoxin u so Mykotoxin in kontamin Lebensm
T52.4	Toxische Wirkung, Ketone	T65.0	Toxische Wirkung, Zyanide
T52.8	Toxische Wirkung, sonst organische Lösungsmittel	T65.1	Toxische Wirkung, Strychnin u dessen Salze
T52.9	Toxische Wirkung, organisches Lösungsmittel, nnbez	T65.2	Toxische Wirkung, Tabak und Nikotin
T53.0	Toxische Wirkung, Tetrachlorkohlenstoff	T65.3	Tox Wirk, Nitro- u Aminoderivate von Benzol u Homologen
T53.1	Toxische Wirkung, Chloroform	T65.4	Toxische Wirkung, Schwefelkohlenstoff
T53.2	Toxische Wirkung, Trichloräthylen	T65.5	Tox Wirk Glyceroltrinitrat, Sauerstoffsäur Stickst/Ester
T53.3	Toxische Wirkung, Tetrachloräthylen	T65.6	Toxische Wirkung, Farben u Farbstoffe, aonkl
T53.4	Toxische Wirkung, Dichlormethan	T68	Hypothermie
T53.5	Toxische Wirkung, Fluorchlorkohlenwasserstoffe [FCKW]	T75.1	Ertrinken u nichttödliches Untertauchen
T53.6	Tox Wirk, so halogenierte aliphat Kohlenwasserstoffe	T78.3	Angioneurotisches Ödem
T53.7	Tox Wirk, so halogenierte aromat Kohlenwasserstoffe	T79.0	Luftembolie (traumatisch)
T53.9	Tox Wirk halogen aliphata/aromat Kohlenwasserstoffe, nnbez	T79.1	Fettembolie (traumatisch)
T54.0	Toxische Wirkung, Phenol u dessen Homologe	T79.4	Traumatischer Schock
T54.1	Toxische Wirkung, sonst ätzende organische Verbindungen	T79.5	Traumatische Anurie
T54.2	Toxisch Wirkung, ätzende Säuren u säureähnliche Subst	T79.6	Traumatische Muskelschämie
T54.3	Toxische Wirkung, Ätzalkalien u alkaliähnliche Subst	T79.7	Traumatisches subkutanes Emphysem
T54.9	Toxische Wirkung, ätzende Substanz, nnbez	T80.0	Luftembolie nach Infus/Transfus/Injekt zu therap Zwecken
T55	Toxische Wirkung von Seifen u Detergenzien	T80.2	Infektion nach Infus/Transfus/Injekt zu therap Zwecken
T56.0	Toxische Wirkung, Blei u dessen Verbindungen	T80.3	AB0-Unverträglichkeitsreaktion
T56.1	Toxische Wirkung, Quecksilber u dessen Verbindungen	T80.4	Rh-Unverträglichkeitsreaktion
T56.2	Toxische Wirkung, Chrom u dessen Verbindungen	T80.5	Anaphylaktischer Schock d Serum
T56.3	Toxische Wirkung, Kadmium u dessen Verbindungen	T84.5	Infektion/entzündl Rkt durch eine Gelenkendoprothese
T56.4	Toxische Wirkung, Kupfer u dessen Verbindungen	T86.00	Versagen Transplantat hämatopoetischer Stammzellen
T56.5	Toxische Wirkung, Zink u dessen Verbindungen	T86.01	Akute Graft-versus-host-Krankheit, Grad I und II
T56.6	Toxische Wirkung, Zinn u dssen Verbindungen	T86.02	Akute Graft-versus-host-Krankheit, Grad III und IV

T86.03	Chronische Graft-versus-host-Krankheit, begrenzte Form	T86.50	Durchblutungsstörung eines Hauttransplantates
T86.04	Chronische Graft-versus-host-Krankheit, ausgeprägte Form	T86.51	Nekrose eines Hauttransplantates
T86.09	Graft-versus-host-Krankheit, nicht näher bezeichnet	T86.52	Verlust eines Hauttransplantates
T86.10	Akute Funktionsverschlechterung eines Nierentransplantates	T86.59	Sonst u nnbez Versagen u Abstoßung Hauttransplantat
T86.11	Chron Funktionsverschlechterung eines Nierentransplantates	T86.81	Versagen u Abstoßung Lungentransplantat
T86.12	Verzögerte Aufnahme der Transplantatfunktion	T86.82	Versagen u Abstoßung Pankreastransplantat
T86.19	Sonst u nnbez FunktStör, Versagen u Abstoß Nierentranspl	T86.83	Versag u Abstoß Hornhauttransplant Auge
T86.2	Versagen und Abstoßung eines Herztransplantates	T86.88	Versagen u Abstoßung, so transplant Organe u Gewebe
T86.3	Versagen und Abstoßung eines Herz-Lungen-Transplantates	T86.9	Versagen u Abstoßung, nnbez transplant Organ u Gewebe
T86.40	Akute Funktionsverschlechterung eines Lebertransplantates	T87.0	Komplik d replantierte (Teile der) obere(n) Extremität
T86.41	Chron Funktionsverschlechterung eines Lebertransplantates	T87.1	Komplik d replantierte (Teile der) untere(n) Extremität
T86.49	Sonst u nnbez FunktStör/Versagen/Abstoßung Lebertranspl	T88.3	Maligne Hyperthermie d Anästhesie

Diagnose A13-3

Z94.1	Zustand nach Herztransplantation	Z94.4	Zustand nach Lebertransplantation
Z94.2	Zustand nach Lungentransplantation	Z94.81	Z n hämatopoet StammzTx m ggw ImmSupp
Z94.3	Zustand nach Herz-Lungen-Transplantation		

Prozedur A13-4

39.65.10†↔	Extrakorp Membrox (ECMO): Dauer d BhdI n.n.bez.	41.06.00↔	Nabelschnurblut-Stammzell-Transplantation, n.n.bez.
39.65.11†↔	Extrakorp Membrox (ECMO): Dauer d BhdI bis unt 48 Std	41.06.01↔	Transfusion von Nabelschnurblutstammzellen allogenen unverwandt
39.65.12†↔	Extrakorp Membrox (ECMO): Dauer d BhdI 48 bis unt 96 Std	41.06.02↔	Transfusion von Nabelschnurblutstammzellen autogen
39.65.13†↔	Extrakorp Membrox (ECMO): Dauer d BhdI: mehr Stunden	41.06.03↔	Transfusion von Nabelschnurblutstammzellen allogenen verwandt
39.65.20†↔	Prä-ECMO-Therapie	41.06.04↔	Transfusion von Nabelschnurblutstammzellen, allogenen, Fremdbezug
39.65.40†↔	Extrakorporale Lungenunterstützung, pumpenlos (PECLA)	41.07.01↔	Autologe hämatop SZ TrPI, na in-vitro-Aufbereitung
39.65.50†↔	Anw e min HerzLungenMaschine: Dauer d BhdI n.n.bez.	41.07.02↔	Autolog hämatop SZ TrPI, SZSupport na Chemother
39.65.51†↔	Anw e mn HzLngnMschn: Dauer d BhdI bis unt 48 Std	41.09.01↔	TrPI Knochenm SZ, autolog, na In-vitro-Aufbereitung
39.65.52†↔	Anw e mn HzLngnMschn: Dauer d BhdI 48 bis unt 96 Std	55.69.00↔	Sonstige Nierentransplantation, n.n.bez.
39.65.59†↔	Anw e min HerzLungenMaschine: Dauer d BhdI: mehr Std	55.69.10↔	Sonstige Nierentransplantation, allogenen
41.00.00↔	Transplantation von Knochenmark Stammzellen n.n.bez.	55.69.20↔	Sonstige Nierentransplantation, syngen
41.00.05↔	Transplantation von Knochenmarkstammzellen, Fremdbezug	55.69.30↔	Sonstige Nierentransplantation, En-bloc-Transplantat
41.00.09↔	Sonstige Transplantation von Knochenmark Stammzellen	55.69.40↔	So Nierentx, NierenRetx während dess stationären Aufnh
41.00.11↔	STBoost na erf TrPI hämatop SZ, oh In-vitro-Aufb	55.69.99↔	Sonstige Nierentransplantation, sonstige
41.00.18↔	STBoost na erf TrPI hämatop SZ, na In-vitro-Aufb		
41.01.01↔	TrPI von Knochenm SZ, autolog, oh In-vitro-Aufb		
41.04.01↔	Autolog hämatop SZ TrPI, ohne in-vitro-Aufbereitung		

Prozedur A13-5

02.11↔	Einfache Naht an der Dura mater des Gehirns	32.41.10↔	Lbkt an d L, thrksk, oh Ang e rd Lymphkt, n.n.bez.
02.12.00↔	Sonstige Rekonstruktion an den Hirnhäuten, n.n.bez.	32.41.11↔	Lbkt an d L, thrksk, oh Ang rd Lymphkt, oh brnchpl o angiopl Erw
02.12.10↔	Sonstige Rekonstruktion an den Hirnhäuten ohne Kranioplastik	32.41.12↔	Lbkt an d L, thrksk, oh Ang e rd Lymphkt, m brnchpl Erw
02.12.20↔	Sonstige Rekonstruktion an den Hirnhäuten mit Kranioplastik	32.41.13↔	Lbkt an d L, thrksk, oh Ang e rd Lymphkt, m angiopl Erw
02.12.21↔	Sonstige Duraplastik mit Kranioplastik an der Konvexität	32.41.14↔	Lbkt an d L, thrksk, oh Ang e rd Lymphkt, m brnchpl u angiopl Erw
02.12.22↔	So Durapl m Kranioplastik a kraniozervikalen Übergang	32.41.19↔	Lobekt an d Lu, thoraksk, oh Ang e rad Lymphekt, So
02.12.99↔	Sonstige Rekonstruktion an den Hirnhäuten, sonstige	32.41.20↔	Lobekt an d Lu, thorakoskopisch, mit radikaler Lymphekt
02.34↔	Ventrikelschunt zu Bauchhöhle und Bauchorganen	33.34.00↔	Thorakoplastik, n.n.bez.
02.39↔	Sonstige Operationen zum Einrichten einer Ventrikeldrainage	33.34.10↔	Thorakoplastik, partiell
02.41.00↔	Spülung und Exploration eines Ventrikelschunts, n.n.bez.	33.34.20↔	Thorakoplastik, komplett
02.41.10↔	Spülung und Exploration eines Ventrikelschunts, zentraler Teil	33.34.99↔	Thorakoplastik, sonstige
02.41.20↔	Spülung und Exploration eines Ventrikelschunts, peripherer Teil	33.39↔	Sonstiger chirurgischer Lungenkollaps
02.41.99↔	Spülung und Exploration eines Ventrikelschunts, sonstige	34.02↔	Probethorakotomie
02.42.00↔	Ersetzen eines Ventrikelschunts, n.n.bez.	34.03↔	Rethorakotomie
02.42.10↔	Ersetzen eines Ventrikelschunts, zentraler Teil	34.84↔	Sonstige plastische Rekonstruktion am Zwerchfell
02.42.20↔	Ersetzen eines Ventrikelschunts, peripherer Teil	38.84.00↔	Sonstiger chirurgischer Verschluss der Aorta, n.n.bez.
02.42.99↔	Ersetzen eines Ventrikelschunts, sonstige	38.84.10↔	Sonstiger chirurgischer Verschluss der thorakalen Aorta
02.43↔	Entfernen eines Ventrikelschunts	38.84.20↔	Sonstiger chirurgischer Verschluss der Aorta abdominalis
03.51↔	Plastische Rekonstruktion an einer spinalen Meningozele	38.84.99↔	Sonstiger chirurgischer Verschluss der Aorta, sonstige
03.52↔	Plastische Rekonstruktion an einer spinalen Myelomeningozele	38.85.00↔	So chir Verschluss von and thorakalen Gef, n.n.bez.
03.59.00↔	So Plast Reko und Op an Strukt d Spinalkan, n.n.bez.	38.85.10↔	So chir Verschluss von and thorakalen Aa, n.n.bez.
03.59.10↔	S Plast Rk u Op an Strkt d Spnlkn, Vrschl e Diastmtmylie	38.85.11↔	Sonstiger chirurgischer Verschluss der A. subclavia
03.59.11↔	S Plast Rk u Op an Strkt d Spnlkn, Drchr e Flm trmnl	38.85.12↔	Sonstiger chirurgischer Verschluss der A. pulmonalis
03.59.12↔	S Plast Rk u Op an Strkt d Spnlkn, Vrschl e spn Fstl	38.85.13↔	Sonstiger chirurgischer Verschluss des Truncus brachiocephalicus
03.59.13↔	S Plast Rk u Op an Strkt d Spnlkn, Spnl Drpl	38.85.19↔	So chir Verschluss von and thorakalen Aa, sonstige
03.59.99↔	So Plast Reko und Op an Strukturen d Spinalkanals, So	38.85.20↔	So chir Verschluss von thorakalen Venen, n.n.bez.
03.6↔	Lösung von Adhäsionen an Rückenmark und Nervenwurzeln	38.85.21↔	Sonstiger chirurgischer Verschluss der V. cava superior
31.73↔	Verschluss einer anderen trachealen Fistel		
32.41.00↔	Thorakoskopische Lobektomie an der Lunge, n.n.bez.		

38.85.22↔	Sonstiger chirurgischer Verschluss der V. pulmonalis	46.10↔	Kolostomie, n.n.bez.
38.85.23↔	Sonstiger chirurgischer Verschluss der V. subclavia	46.11↔	Temporäre Kolostomie
38.85.28↔	So chir Verschluss von sonst tiefen thorakalen Venen	46.13↔	Permanente Kolostomie
38.85.29↔	So chir Verschluss von thorakalen Venen, sonstige	46.14↔	Verzögerte Eröffnung einer Kolostomie
38.85.99↔	So chir Verschluss von und thorakalen Gef, sonstige	46.20↔	Ileostomie, n.n.bez.
39.52.00↔	Sonstige Korrektur eines Aneurysmas, n.n.bez.	46.21↔	Temporäre Ileostomie
39.52.10↔	So Korr e Aneur von Blutgefäßen an Kopf u Ha, n.n.bez.	46.23↔	Sonstige permanente Ileostomie
39.52.11↔	Sonstige Korrektur e Aneur von intrakr Blutgefäßen	46.24↔	Verzögerte Eröffnung einer Ileostomie
39.52.19↔	So Korr e Aneur von Blutgefäßen an Kopf und Ha, So	46.31↔	Verzögerte Eröffnung einer anderen Enterostomie
39.52.20↔	Sonstige Korrektur eines Aneurysmas der Aorta, n.n.bez.	46.33↔	Anlage eines Duodenostomie
39.52.21↔	S offn Chr Krr e Aneur d Art ascndns, d Artbnbgs u d thr Art	46.34↔	Offen chirurgische Anlage einer Jejunostomie
39.52.22↔	Sonstige offen Chir Korrektur eines Aneur der Aort abd	46.39.00↔	Sonstige Enterostomie, n.n.bez.
39.52.29↔	Sonstige Korrektur eines Aneurysmas der Aorta, sonstige	46.39.10↔	Sonstige Enterostomie, Anlage einer Bishop-Koop-Anastomose
39.52.99↔	Sonstige Korrektur eines Aneurysmas, sonstige	46.39.99↔	Sonstige Enterostomie, sonstige
39.54.00↔	Re-entry Operation, n.n.bez.	46.43.00↔	Sonstige Revision eines künstlichen Dickdarstomas, n.n.bez.
39.54.10↔	Re-entry Operation, thorakale Aorta	46.43.10↔	So Rev e künstl Dickdarst, Plast Erw o Eineng e Kolost
39.54.20↔	Re-entry Operation, Aorta abdominalis	46.43.11↔	So Rev e künstl Dickdarst, Neueinpflanzung e Kolost
39.54.99↔	Re-entry Operation, sonstige	46.43.12↔	S Rv e künstl Dckdrmt, Abtr d vrvrl Teils e Klst
42.51.00↔	Intrathorakale Ösophagoösophagostomie, n.n.bez.	46.43.20↔	S Rv e künstl Dckdrmt, Umwld e Klst i ein kntn Strm
42.51.10↔	Intrthr Össtom,Rk Öspssg b Atsrie Verskng östrach Fist	46.43.99↔	Sonstige Revision eines künstlichen Dickdarstomas, sonstige
42.51.99↔	Intrathorakale Ösophagoösophagostomie, sonstige	46.50↔	Verschluss eines intestinalen Stomas, n.n.bez.
44.64↔	Gastropexie	46.51.00↔	Verschluss eines Dünndarm-Stomas, n.n.bez.
44.66↔	So Massnahm zur Reko der ösoph-gastr SpinktFunkt	46.51.10↔	Verschluss eines doppelläufigen Dünndarm-Stomas
44.67.00↔	Lprsk Mssnhm z Rk d ösphggstrschn Spnktfnkt, n.n.bez.	46.51.20↔	Verschluss eines endständigen Dünndarm-Stomas
44.67.10↔	Lprsk Mssnhm z Rk d ösphggstrschn Spnktfnkt, Krdiaplstk, lprsk	46.51.99↔	Verschluss eines Dünndarm-Stomas, sonstige
44.67.20↔	Lprsk Mssnhm z Rk d ösphggstrschn Spnktfnkt,(Hm) Fndplktio,lprsk	46.52.00↔	Verschluss einer Kolostomie, n.n.bez.
44.67.99↔	Lprsk Mssnhm z Rk d ösphggstrschn Spnktfnkt, S	46.52.10↔	Verschluss einer doppelläufigen Kolostomie
45.61↔	Multiple Segmentresektion am Dünndarm	46.52.20↔	Verschluss einer endständigen Kolostomie
45.62↔	Sonstige Teilresektion am Dünndarm	46.52.99↔	Verschluss einer Kolostomie, sonstige
45.63.00↔	Totalexstirpation des Dünndarms, n.n.bez.	46.62↔	Sonstige Fixierung des Dünndarms
45.63.99↔	Totalexstirpation des Dünndarms, sonstige	46.80↔	Intra-abdominale Manipulation am Darm, n.n.bez.
45.72↔	Zäkumresektion	48.1↔	Proktostomie
45.73↔	Hemikolektomie rechts	48.74↔	Rektorektostomie
45.74↔	Resektion des Colon transversum	49.79.00↔	Sonstige Rekonstruktion am Analsphinkter, n.n.bez.
45.75↔	Hemikolektomie links	49.79.10↔	Sonstige Rekonstruktion a Analsph, Anteriore Anorektpl
45.76↔	Sigmoidektomie	49.79.11↔	Sonstige Reko a Analsph, Post sagittale Anorektpl
45.79.00↔	Sonstige Teilresektion am Dickdarm, n.n.bez.	49.79.12↔	S Rk a Anlsph, Erw Pst sgt Anrktpl m Engrffn an Nchbrggn
45.79.10↔	Sonstige Teilresektion am Dickdarm, Segmentresektion am Dickdarm	49.79.13↔	S Rk a Anlsph, Abdmpr o skroabdmnpmeal Drchzgsprtion
45.79.11↔	So Teilresektion a Dickd, Res mult Dickdarmsegmente	49.79.14↔	Sonstige Rekonstruktion am Analsphinkter, Anoproktoplastik
45.79.12↔	Sonstige Teilresektion am Dickdarm, Subtotale Kolektomie	49.79.15↔	So Reko a Analsph, So Plast Reko b anorektalen Anom
45.79.20↔	Sonstige Teilresektion am Dickdarm, Erweiterte Sigmaresektion	49.79.99↔	Sonstige Rekonstruktion am Analsphinkter, sonstige
45.79.21↔	So Teilres a Dickd, Erw Hemikolektomie rechts und links	53.7↔	Operation einer Zwerchfellhernie, abdominaler Zugang
45.79.22↔	So Teilresektion a Dickd, Erw subtotale Kolonresektion	53.80↔	OP einer ZwerchfHern durch thor Zugang, n.n.bez.
45.79.29↔	So Teilresektion a Dickd, So Erw Teilresektion a Dickd	53.81↔	Plikatur des Zwerchfells
45.79.99↔	Sonstige Teilresektion am Dickdarm, sonstige	53.82↔	Operation einer parasternalen Hernie
45.90↔	Intestinale Anastomose, n.n.bez.	54.61↔	Wiederverschluss einer postoperativen abdominalen Wunddehiszenz
45.91↔	Dünndarm-Dünndarm-Anastomose	54.62↔	Verzögerter Verschluss einer granulierenden Abdominalwunde
45.92↔	Anastomose des Dünndarms zum Rektumstumpf	54.64.00↔	Naht am Peritoneum, n.n.bez.
45.93↔	Sonstige Dünndarm-Dickdarm-Anastomose	54.64.10↔	Nht a Prtn, Nht v Msntrium, Omntm mjs o mns (n Vrltz)
45.94↔	Dickdarm-Dickdarm-Anastomose	54.64.99↔	Naht am Peritoneum, sonstige
45.95↔	Anastomose zum Anus	54.71.00↔	Versorgung einer Gastroschisis, n.n.bez.
46.01↔	Exteriorisation des Dünndarms	54.71.10↔	Versorgung einer Gastroschisis, mit Transplantat oder Prothese
46.02↔	Resektion eines exteriorisierten Dünndarmsegments	54.71.99↔	Versorgung einer Gastroschisis, sonstige
46.03↔	Exteriorisation des Dickdarms	57.86↔	Plastische Rekonstruktion bei Exstrophie der Harnblase
46.04↔	Resektion eines exteriorisierten Dickdarmsegments		

Prozedur A13-6

00.50.00↔	Implnt e Rsynchrhrzsm oh Ang v Df, kompl Syst [CRTP], n.n.bz.	00.53.99↔	Implnt o Erstz nr d Plsgnr e Rsynchrhrzschrm [CRTP], S
00.50.10↔	Implnt e Rsynschrtm oh Abgbn v Df m d Mögl d Frnüb (CRTP)	00.54.00↔	Implnt o Erstz nr d Plsgnr e Rsynchrdfbr [CRTD], n.n.bz.
00.50.51↔	Synchronisationssystem, liVent, 2-Kammer	00.54.10↔	Implant nur d Pulsgener e Rsynchrdfibr [CRTD]
00.50.52↔	Synchronisationssystem, liVent, 3-Kammer	00.54.11↔	Systemumstellung bei Resynchronisationdefibrillator [CRT-D]
00.50.99↔	Implnt e Rsynchrhrzsm oh Ang v Df, kompl Syst [CRTP], S	00.54.12↔	Ersetz nur d Pulsgener e Rsynchrdfibr [CRTD]
00.51.00↔	Implant e Rsynchrdfibr, kompl Syst [CRTD], n.n.bez.	00.54.99↔	Implnt o Erstz nr d Plsgnr e Rsynchrdfbr [CRTD], S
00.51.10↔	Implnt e Rsynchrdfibrillrs m d Mögl d Frnüb (CRTD)	34.03↔	Rethorakotomie
00.51.99↔	Implant e Rsynchrdfibr, kompl System [CRTD], So	35.10↔	ValvPlast am off Herz, ohne Ersatz, Klap nicht bez
00.53.00↔	Implnt o Erstz nr d Plsgnr e Rsynchrhrzschrm [CRTP], n.n.bz.	35.11.00↔	Valvuloplastik d Aortklapp a off Herz, oh Ers, n.n.bez.
00.53.11↔	Systemumstellung b ResynchronisationsHerzschrm [CRTP]	35.11.10↔	Valvulotomie der Aortenklappe am offenen Herzen



35.11.20↔	Rk d Artklpp a off Hrzt, oh Ers, b kng Klppnm d Hrzt	35.50↔	Korr von nicht näher bez HerzseptDef mit Prothese
35.11.99↔	Valvuloplastik d Aortklapp a off Herz, oh Ers, sonstige	35.51↔	Korr eines VHSeptDef mit Prothese, offene Technik
35.12.00↔	Valvuloplastik d Mitralkl a off Herz, oh Ers, n.n.bez.	35.53↔	Korrektur Ventrikelseptumdefekt mit Prothese, offener Zugang
35.12.10↔	Valvulotomie der Mitralklappe am offenen Herzen	35.54↔	Korrektur von Endokardkissendefekten (AV-Kanal) mit Prothese
35.12.11↔	Segelrekonstruktion der Mitralklappe am offenen Herzen	35.60↔	Korr eines nicht bez HerzseptDef mit Bio-Graft
35.12.20↔	Rk d Mtrkl a off Hrzt, oh Ers, b kng Klppnm d Hrzt	35.61↔	Korrektur eines Vorhofseptumdefektes mit Bio-Graft
35.12.99↔	Valvuloplastik d Mitralkl a off Herz, oh Ers, sonstige	35.62↔	Korrektur eines Ventrikelseptumdefektes mit Bio-Graft
35.13.00↔	Valvuloplastik d Pulmklapp a off Herz, oh Ers, n.n.bez.	35.63↔	Korrektur von Endokardkissendefekten (AV-Kanal) mit Bio-Graft
35.13.10↔	Valvulotomie der Pulmonalklappe am offenen Herzen	35.70↔	So ni näher bez Korr von ni näher bez HerzseptDef
35.13.20↔	Rk d Plmklpp a off Hrzt, oh Ers, b kng Klppnm d Hrzt	35.71↔	Sonstige nicht näher bez Korrektur eines VHSeptDef
35.13.99↔	Valvuloplastik d Pulmklapp a off Herz, oh Ers, sonstige	35.72.00↔	Korrektur eines Ventrikelseptumdefektes, n.n.bez.
35.14.00↔	Valvplst d Trikusklap a off Herz, oh Ers, n.n.bez.	35.72.10↔	Verschluss eines erworbenen Ventrikelseptumdefektes
35.14.10↔	Valvulotomie der Trikuspidalklappe am offenen Herzen	35.72.99↔	Korrektur eines Ventrikelseptumdefektes, sonstige
35.14.11↔	Segelrekonstruktion der Trikuspidalklappe am offenen Herzen	35.73↔	So u ni näh bez Korr v Endokardkissendef (AV-Kan)
35.14.20↔	Rk d Trkspklp a off Hrzt, oh Ers, b kng Klppnm d Hrzt	35.81↔	Totalkorrektur einer Fallot-Tetralogie
35.14.99↔	Valvuloplastik d Trikusklap a off Herz, oh Ers, So	35.82↔	Totalkorrektur von total falsch mündenden Pulmonalvenen
35.19.00↔	Valvuloplastik a off Herz, oh Ers, So Klap, n.n.bez.	35.83↔	Totale Rekonstruktion des Truncus arteriosus
35.19.10↔	Rk e AVKlp a off Hrzt, oh Ers, b kng Klppnm d Hrzt	35.84↔	Totalkorr d Transp d gross Gef, ni andorts klass
35.19.11↔	Rk e Trncsklpp a off Hrzt, oh Ers, b kng Klppnm d Hrzt	35.91↔	Interatriale Transposition des venösen Rückflusses
35.19.99↔	Valvuloplastik a off Herz, oh Ers, So Klap, So	35.92↔	Erzeug eines Cond zw rechtem Ventr und PulmonArt
35.20↔	Herzklappenersatz, Klappe nicht bezeichnet	35.93↔	Erzeugen eines Conduits zwischen linkem Ventrikel und Aorta
35.21.00↔	Aortenklappenersatz mit Graft, n.n.bez.	35.94↔	Erzeugen eines Conduits zwischen Vorhof und Pulmonalarterie
35.21.10↔	Aortenklappenersatz mit Graft, Bioprothese	35.95.00↔	Revision einer Korrekturoperation am Herzen, n.n.bez.
35.21.20↔	Implant e klappentragenden Gefprothese, biol Aortklapp	35.95.10↔	Prothesenrefixation eines Herzklappenersatzes, n.n.bez.
35.21.99↔	Aortenklappenersatz mit Graft, sonstige	35.95.11↔	Prothesenrefixation eines Aortenklappenersatzes
35.22.00↔	Sonstiger Aortenklappenersatz, n.n.bez.	35.95.12↔	Prothesenrefixation eines Mitralklappenersatzes
35.22.10↔	Minimal-invasive Implantation einer Aortenklappe, n.n.bez.	35.95.13↔	Prothesenrefixation eines Pulmonalklappenersatzes
35.22.11↔	Minimal-invasive Implantation einer Aortenklappe, transapikal	35.95.14↔	Prothesenrefixation eines Trikuspidalklappenersatzes
35.22.19↔	Minimal-invasive Implantation einer Aortenklappe, sonstige	35.95.19↔	Prothesenrefixation eines Herzklappenersatzes, sonstige
35.22.20↔	Aortenklappenersatz durch Autotransplantation [Ross-Operation]	35.95.99↔	Revision einer Korrekturoperation am Herzen, sonstige
35.22.30↔	Implant e klappentr Gefprothese, mechanische Aortklapp	36.99.10↔	Intrakoronare Stammzelltherapie, n.n.bez.
35.22.99↔	Sonstiger Aortenklappenersatz, sonstige	36.99.11↔	Intrakor Stammzth oh Anr v Stammzfrakt o kult Verm
35.23↔	Mitralklappenersatz mit Graft	36.99.12↔	Intrakor Stammzth m Anr v Stammzfrakt o kult Vermehrung
35.24↔	Sonstiger Mitralklappenersatz	36.99.19↔	Intrakoronare Stammzelltherapie, sonstige
35.25.00↔	Pulmonalklappenersatz mit Graft, n.n.bez.	37.83.00↔	Erstimplantation Zweikammer-SM, 1 Sonde
35.25.10↔	Pulmonalklappenersatz mit Graft, Bioprothese	37.83.10↔	Erstimplantation Zweikammer-SM, ohne antitachy
35.25.20↔	Implant e klappentr Gefprothese, biol Pulmonalklappe	37.83.11↔	Erstimplantation Zweikammer-SM, mit antitachy
35.25.99↔	Pulmonalklappenersatz mit Graft, sonstige	37.83.12↔	Erstimpl e ZweikammerSchrittmachers m d Mögl d Fernüb
35.26.00↔	Sonstiger Pulmonalklappenersatz, n.n.bez.	37.83.20↔	Systemst von Eink o Dreiksys auf Zweikammersystem
35.26.10↔	Minimal-invasive Implantation einer Pulmonalklappe, n.n.bez.	37.83.99↔	Erstimplantation eines Zweikammer-Schrittmachers, sonstige
35.26.19↔	Minimal-invasive Implantation einer Pulmonalklappe, sonstige	37.87.00↔	Ersetzen jeglichen Zweikammer-Schrittmachertypes, n.n.bez.
35.26.20↔	Implant e klappentr Gefprothese, Mech Pulmonalklappe	37.87.10↔	Aggregatwechsel jeglichen Zweikammer-Schrittmachertypes
35.26.99↔	Sonstiger Pulmonalklappenersatz, sonstige	37.87.20↔	Agg und Sondenwechsel jegl ZweikammerSchrittmtp
35.27↔	Trikuspidalklappenersatz mit Graft	37.87.99↔	Ersetzen jeglichen Zweikammer-Schrittmachertypes, sonstiges
35.28↔	Sonstiger Trikuspidalklappenersatz	37.88.00↔	Implant e Dreikschrittm (biventr Stimulation), n.n.bez.
35.29.00↔	Herzklappenersatz, sonstige Klappe, n.n.bez.	37.88.10↔	Implnt e Dreikschrittm (bvnttr Stml) m d Mögl d Frnüb
35.29.10↔	Ers d AVKlappe b kongenitalen Klappenanomalien d Herz	37.88.99↔	Implant e Dreikschrittm (biventr Stimulation), sonstige
35.29.20↔	Ers d TruncusKlap b kongenitalen Klappanom d Herz	37.89.20↔	Systemst v EinkamSyst auf 2 resp. Dreiksys, n.n.bez.
35.29.99↔	Herzklappenersatz, sonstige Klappe, sonstige	37.89.21↔	Systemumstellung von Einkammersystem auf Zweikammersystem
35.31↔	Papillarmuskeloperation	37.89.22↔	Systemumstellung von Einkammersystem auf Dreikammersystem
35.32↔	Sehnenfaden-Operation	37.89.23↔	Systemumstellung von Zweikammersystem auf Dreikammersystem
35.33.00↔	Anuloplastik, n.n.bez.	37.89.29↔	Systemst von EinkamSyst auf 2 resp. Dreiksys, So
35.33.10↔	Anuloplastik der Mitralklappe, n.n.bez.	37.94.00↔	Implantation oder Ersetzen eines Defibrillators, n.n.bez.
35.33.11↔	Anuloplastik der Mitralklappe, offen	37.94.01↔	Implantation eines Defibrillators mit Einkammer-Stimulation
35.33.19↔	Anuloplastik der Mitralklappe, sonstige	37.94.02↔	Implantation eines Defibrillators mit Zweikammer-Stimulation
35.33.99↔	Anuloplastik, sonstige	37.94.03↔	Implantation eines Defibrillators, biventr
35.34↔	Infundibulektomie	37.94.04↔	ImplntDfzszätzlchm Drcksnsrnchtnv Mssngrchtsvntkrkläm Drcks
35.35.00↔	Operationen an den Trabeculae carneae cordis, n.n.bez.	37.94.10↔	Ersetzen eines Defibrillators, n.n.bez.
35.35.10↔	Subvalvuläre fibröse o muskuläre Res an d Aortklapp	37.94.11↔	Ersetzen eines Defibrillators mit Einkammer-Stimulation
35.35.99↔	Operationen an den Trabeculae carneae cordis, sonstige	37.94.12↔	Ersetzen eines Defibrillators mit Zweikammer-Stimulation
35.39.00↔	Op an and an d Herzkl angrenz Strukturen, n.n.bez.	37.94.19↔	Ersetzen eines Defibrillators, sonstige
35.39.10↔	Supravalvuläre Resektion, Herzklappe, n.n.bez.	37.94.20↔	Systemst e Herzschrn auf Defi m EinkStimul, n.n.bez.
35.39.11↔	Supravalvuläre Resektion, Aortenklappe	37.94.21↔	Systemumstellung e Herzschrn auf Defi m EinkStimul
35.39.12↔	Supravalvuläre Resektion, Pulmonalklappe	37.94.22↔	Systemst e Herzschrn o Defi auf Defi m ZweikStimul
35.39.19↔	Supravalvuläre Resektion, sonstige Herzklappe	37.94.29↔	Systemst e Herzschrn o Df auf Df m bvnttr Stml, S
35.39.99↔	Op an and an d Herzkl angrenz Strukturen, sonstige	37.94.99↔	Implnt o Erstz e tt autm Krdivotr / DfSyst [AICD], S
35.43.00↔	Vergröss e besteh Ventrikelseptumdefektes, n.n.bez.	37.96↔	Implant nur des Pulsgener e autom Kardiov/Defibr
35.43.10↔	Vergröss e besteh Ventrikelseptumdefektes, off Tech		
35.43.99↔	Vergrosserung e besteh Ventrikelseptumdefektes, So		

37.98.00↔	Ersetz nur d Pulsgener e autom Kardiiov/Defi, n.n.bez.	41.00.11↔	STBoost na erf TrPI hämatop SZ, oh In-vitro-Aufb
37.98.10↔	Erstz nr d Plsgrn e autm Krdiiov/Df m EnkStml	41.00.18↔	STBoost na erf TrPI hämatop SZ, na In-vitro-Aufb
37.98.11↔	Erstz nr d Plsgrn e autm Krdiiov/Df m Zweikmrrstmltion	41.01.01↔	TrPI von Knochenm SZ, autolog, oh In-vitro-Aufb
37.98.12↔	Erstz nr d Plsgrn e autm Krdiiov/Df m bvntr Stml	41.04.01↔	Autolog hämatop SZ TrPI, ohne in-vitro-Aufbereitung
37.98.99↔	Ersetz nur d Pulsgener e autom Kardiiov/Defi, sonstige	41.06.00↔	Nabelschnurblut-Stammzell-Transplantation, n.n.bez.
37.99.21↔	Korrektur eines Double-outlet-right-ventricle vom Fallot-Typ	41.06.01↔	Transfusion von Nabelschnurblutstammzellen allogenen unverwandt
37.99.22↔	Korrektur eines sonstigen Double-outlet-right-ventricle	41.06.02↔	Transfusion von Nabelschnurblutstammzellen autogen
37.99.23↔	Op an e funktionell/morphologisch univentrikulären Herz	41.06.03↔	Transfusion von Nabelschnurblutstammzellen allogenen verwandt
37.99.24↔	Korrektur eines Cor triatriatum	41.06.04↔	Transfusion von Nabelschnurblutstammzellen, allogenen, Fremdbezug
37.99.25↔	Korrektur eines Absent Pulmonary Valve Syndrom	41.07.01↔	Autologe hämatop SZ TrPI, na in-vitro-Aufbereitung
39.21.00↔	Anastomose von der V. cava zur A. pulmonalis, n.n.bez.	41.07.02↔	Autol hämatop SZ TrPI, SZSupport na Chemother
39.21.10↔	GlennOp an e funktionell/morphologisch univentri Herz	41.09.01↔	TrPI Knochenm SZ, autolog, na In-vitro-Aufbereitung
39.21.99↔	Anastomose von der V. cava zur A. pulmonalis, sonstige	55.69.00↔	Sonstige Nierentransplantation, n.n.bez.
39.73.00↔	Endovask Implant e Graft an d thorakalen Aort, n.n.bez.	55.69.10↔	Sonstige Nierentransplantation, allogenen
39.73.10↔	Endvsk Implnt e Grfts i d Art thrcc, oh Fnstr o Seitn	55.69.20↔	Sonstige Nierentransplantation, syngen
39.73.11↔	Endvsk Implnt e Grfts i d Art thrcc, m Fnstr o Seitn	55.69.30↔	Sonstige Nierentransplantation, En-bloc-Transplantat
39.73.20↔	Endovask Implant e Grafts i d Aort thoracoabdominalis	55.69.40↔	So Nierentx, NierenRetx während dess stationären Aufnh
39.73.99↔	Endovask Implant e Graft an d thorakalen Aort, sonstige	55.69.99↔	Sonstige Nierentransplantation, sonstige
41.00.00↔	Transplantation von Knochenmark Stammzellen n.n.bez.		
41.00.05↔	Transplantation von Knochenmarkstammzellen, Fremdbezug		
41.00.09↔	Sonstige Transplantation von Knochenmark Stammzellen		

Prozedur A13-7

89.13.29†↔	Intensivmed Komplexbeh 1657 bis 1932 P	89.13.69†↔	Intmd Kmplbh i Knds (Bssprz), 2059 bs 2352 Afwpkt
89.13.30†↔	Intensivmed Komplexbeh 1933 bis 2208 P	89.13.70†↔	Intmd Kmplbh i Knds (Bssprz), 2353 bs 2646 Afwpkt
89.13.31†↔	Intensivmed Komplexbeh 2209 bis 2484 P	89.13.71†↔	Intmd Kmplbh i Knds (Bssprz), 2647 bs 2940 Afwpkt
89.13.32†↔	Intensivmed Komplexbeh 2485 bis 2760 P	89.13.72†↔	Intmd Kmplbh i Knds (Bssprz), 2941 bs 3430 Afwpkt
89.13.33†↔	Intensivmed Komplexbeh 2761 bis 3220 P	89.13.73†↔	Intmd Kmplbh i Knds (Bssprz), 3431 bs 3920 Afwpkt
89.13.34†↔	Intensivmed Komplexbeh 3221 bis 3680 P	89.13.74†↔	Intmd Kmplbh i Knds (Bssprz), 3921 bs 4410 Afwpkt
89.13.35†↔	Intensivmed Komplexbeh 3681 bis 4600 P	89.13.75†↔	Intmd Kmplbh i Knds (Bssprz), 4411 bs 4900 Afwpkt
89.13.36†↔	Intensivmed Komplexbeh 4601 bis 5520 P	89.13.76†↔	Intmd Kmplbh i Knds (Bssprz), 4901 bs 5880 Afwpkt
89.13.37†↔	Intensivmed Komplexbeh 5521 bis 7360 P	89.13.77†↔	Intmd Kmplbh i Knds (Bssprz), 5881 bs 6860 Afwpkt
89.13.38†↔	Intensivmed Komplexbeh 7361 bis 9200 P	89.13.78†↔	Intmd Kmplbh i Knds (Bssprz), 6861 bs 7840 Afwpkt
89.13.39†↔	Intensivmed Komplexbeh 9201 bis 11040 P	89.13.79†↔	Intmd Kmplbh i Knds (Bssprz), 7841 bs 9800 Afwpkt
89.13.40†↔	Intensivmed Komplexbeh 11041 bis 13800 P	89.13.80†↔	Intmd Kmplbh i Knds (Bssprz), 9801 bs 11760 Afwpkt
89.13.41†↔	Intensivmed Komplexbeh 13801 bis 16560 P	89.13.81†↔	Intmd Kmplbh i Knds (Bssprz), 11761 bs 13720 Afwpkt
89.13.42†↔	Intensivmed Komplexbeh 16561 bis 19320 P	89.13.82†↔	Intmd Kmplbh i Knds (Bssprz), 13721 bs 16660 Afwpkt
89.13.43†↔	Intensivmed Komplexbeh 19321 und mehr P	89.13.83†↔	Intmd Kmplbh i Knds (Bssprz), 16661 bs 19600 Afwpkt
89.13.67†↔	Intmd Kmplbh i Knds (Bssprz), 1471 bs 1764 Afwpkt	89.13.84†↔	Intmd Kmplbh i Knds (Bssprz), 19601 u mhr Afwpkt
89.13.68†↔	Intmd Kmplbh i Knds (Bssprz), 1765 bs 2058 Afwpkt		

Prozedur A13-8

39.65.00†↔	Extrakorp Membrox [ECMO] und PräECMOTher, n.n.bez.	42.33.29†↔	Endosk Exz o Destr von Läs o Gew a Oesoph, So Verfahren
39.65.01†↔	Interventional lung assist (ILA)	42.33.30†↔	Endoskopisches Einbr e strahlenden Appl a Ösophagus
39.65.10†↔	Extrakorp Membrox (ECMO): Dauer d BhdL n.n.bez.	42.33.99†↔	Endosk Exz o Destr von Läs o Gew aus d Ösophagus, So
39.65.11†↔	Extrakorp Membrox (ECMO): Dauer d BhdL bis unt 48 Std	42.7x.10†↔	Ösophagomyotomie, endoskopisch
39.65.12†↔	Extrkrp Mmbrxy (ECMO): Dauer d BhdL 48 bs unt 96 Std	42.7x.20†↔	Ösophagomyotomie, pharyngozerikal, endoskopisch
39.65.13†↔	Extrakorp Membrox (ECMO): Dauer d BhdL: mehr Stunden	42.7x.30†↔	Ösophago-Gastroomyotomie, endoskopisch
39.65.20†↔	Prä-ECMO-Therapie	42.81.00†↔	Einsetzen eines permanenten Tubus in den Ösophagus, n.n.bez.
39.65.40†↔	Extrakorporale Lungenunterstützung, pumpenlos (PECLA)	42.81.10†↔	Enstz u Wchs e N slbpx Prth (prm Tb) i D Ösphgs, endsk
39.65.50†↔	Anw e min HerzLungenMaschine: Dauer d BhdL n.n.bez.	42.81.11†↔	Enstz u Wchs v 2 N slbpx Prth (prm Tb) i D Ösphgs, endsk
39.65.51†↔	Anw e mn HrLngnMschn: Dauer d BhdL bs unt 48 Std	42.81.12†↔	Enstz u Wchs v mhr als 2 N slbpx Prth (prm Tb) i D Ösphgs, endsk
39.65.52†↔	Anw e mn HrLngnMschn: Dauer d BhdL 48 bs unt 96 Std	42.81.40†↔	Enstz u Wchs e slbpx Prth (prm Tb) i D Ösphgs, endsk
39.65.59†↔	Anw e min HerzLungenMaschine: Dauer d BhdL: mehr Std	42.81.41†↔	Enstz u Wchs v 2 slbpx Prth (prm Tb) i D Ösphgs, endsk
39.65.99†↔	Extrakorp Membrox [ECMO] und PräECMOTherapie, So	42.81.99†↔	Einsetzen eines permanenten Tubus in den Ösophagus, sonstige
42.09.10†↔	Andere Inzision am Ösophagus, endoskopisch	42.88.10†↔	Entfernung von Prothesen aus dem Ösophagus, endoskopisch
42.33.00†↔	Endsk Exz o Dstr v Läs o Gw aus d Ösphgs, n.n.bez.	42.99.20†↔	S Op a Ösphgs, Antrflxvrfrhna a Ösphgs, endsk
42.33.10†↔	Endoskopische Mukosaresektion Ösophagus	89.13.11†↔	Neurolog Komplexbeh ak Schlaganf über 72h
42.33.20†↔	Endsk Exz o Dstr v Läs o Gw a Osph, EI, Thrn u Kryoaobl		
42.33.21†↔	Endosk Exz o Destr v Läs o Gew a Oesoph, Photodyn Ther		
42.33.22†↔	Endosk Exz o Destr von Läs o Gew a Oesophagus, Laser		

ADRG A15**Knochenmarktransplantation / Stammzelltransfusion, autogen**

Mindestens eine Prozedur in Tabelle A15-3

DRG A15A**Knochenmarktranspl. / Stammzelltransfusion, autogen, ausser bei Plasmozytom und Stammzelltransf. bei Herzerkr., Neubild. unsicheren Verhaltens, Lymphom oder bösart. Neubild. von Hoden und Ovar, Alter < 18 J. oder mit In-vitro-Aufber. oder Alter < 16 J.**

Keine Hauptdiagnose in Tabelle A15-1 und Prozedur in Tabelle A15-4 und (keine Hauptdiagnose in Tabelle A15-2 und (Alter < 18 Jahre oder Prozedur in Tabelle A15-5) oder Alter < 16 Jahre)

DRG A15B**Knochenmarktransplantation / Stammzelltransfusion, autogen, ausser bei Plasmozytom und Stammzelltransfusion bei Herzerkr., Neubildung unsicheren Verhaltens, Lymphom oder bösartiger Neubildung von Hoden und Ovar, Alter > 17 J., ohne In-vitro-Aufbereitung**

Keine Hauptdiagnose in Tabelle A15-1 und Prozedur in Tabelle A15-4 und keine Hauptdiagnose in Tabelle A15-2

DRG A15C**Knochenmarktransplantation / Stammzelltransfusion, autogen, bei Neubildung unsicheren Verhaltens, Lymphom oder bösartiger Neubildung von Hoden und Ovar, Alter > 15 Jahre**

Keine Hauptdiagnose in Tabelle A15-1 und Prozedur in Tabelle A15-4

DRG A15D**Knochenmarktransplantation / Stammzelltransfusion, autogen, bei Plasmozytom und Stammzelltransfusion bei Herzerkrankungen**Prä-MDC
A15**Hauptdiagnose A15-1**

C90.00	Plasmozytom [Multiples Myelom]: Ohne Ang kompl Remission	C90.11	Plasmazellenleukämie: In kompletter Remission
C90.01	Plasmozytom [Multiples Myelom]: In kompletter Remission	C90.20	Plasmozytom, extramedullär: Oh Angabe einer kompl Remiss
C90.10	Plasmazellenleukämie: Ohne Angabe einer kompl Remission	C90.21	Plasmozytom, extramedullär: In kompletter Remission

Hauptdiagnose A15-2

C56	Bösartige Neubildung des Ovars	C84.4	T-Zell-Lymphom, peripher
C62.0	Bösartige Neubildung: Dystoper Hoden	C84.5	Sonst u nnbez T-Zell-Lymphome
C62.1	Bösartige Neubildung: Deszendierter Hoden	C85.0	Lymphosarkom
C62.9	Bösartige Neubildung: Hoden, nicht näher bezeichnet	C85.1	B-Zell-Lymphom, nnbez
C79.9	Sekundäre bösartige Neubildung nnbez Lokalisation	C85.7	Sonst nbez Typen Non-Hodgkin-Lymphom
C80.0	Bösartige Neubildung, prim Lokalisation unbekannt, so bez	C85.9	Non-Hodgkin-Lymphom, Typ nnbez
C80.9	Bösartige Neubildung, nnbez	C88.00	Makroglobulinämie Waldenström: Oh Ang einer kompl Remiss
C81.0	Hodgkin-KH [Lymphogranulomat], lymphozerreiche Form	C88.01	Makroglobulinämie Waldenström: In kompletter Remission
C81.1	Hodgkin-KH [Lymphogranulomat], nodulskleros Form	C88.10	Alpha-Schwerkettenkrankheit: Oh Ang einer kompl Remission
C81.2	Hodgkin-KH [Lymphogranulomat], gemischtzell Form	C88.11	Alpha-Schwerkettenkrankheit: In kompletter Remission
C81.3	Hodgkin-KH [Lymphogranulomat], lymphozerarme Form	C88.20	Gamma-Schwerkettenkrankheit: Oh Ang einer kompl Remission
C81.7	Sonstige Typen Hodgkin-Krankheit	C88.21	Gamma-Schwerkettenkrankheit: In kompletter Remission
C81.9	Hodgkin-Krankheit, nnbez	C88.30	Immunproliferative Dünndarmkrankheit: Oh Ang kompl Remiss
C82.0	Non-Hodgkin-Lymphom, kleinzellig, gekerbt, follikulär	C88.31	Immunproliferative Dünndarmkrankheit: In kompletter Remiss
C82.1	NHL, gemischt klein-/großzellig, gekerbt, follikulär	C88.70	Sonstige bösartige immunproliferat KH: Oh Ang kompl Remiss
C82.2	Non-Hodgkin-Lymphom, großzellig, follikulär	C88.71	Sonst bösart immunproliferative KH: In kompletter Remiss
C82.7	Sonstige Typen follikuläres NHL	C88.90	Bösart immunproliferative KH, nnbez: Oh Ang kompl Remission
C82.9	Follikuläres Non-Hodgkin-Lymphom, nnbez	C88.91	Bösart immunproliferative KH, nnbez: In kompletter Remiss
C83.0	Non-Hodgkin-Lymphom, kleinzellig (diffus)	D40.0	NB unsich/unbek Verhalt Prostata
C83.1	Non-Hodgkin-Lymphom, Kleinzellig, gekerbt (diffus)	D40.1	NB unsich/unbek Verhalt Hoden
C83.2	NHL, Gemischt klein-/großzellig (diffus)	D40.7	NB unsich/unbek Verhalt sonst männl Genitalorg
C83.3	Non-Hodgkin-Lymphom, großzellig (diffus)	D40.9	NB unsich/unbek Verhalt männl Genitalorg, nnbez
C83.4	Non-Hodgkin-Lymphom, immunoblastisch (diffus)	D41.0	NB unsich/unbek Verhalt Niere
C83.5	Non-Hodgkin-Lymphom, lymphoblastisch (diffus)	D41.1	NB unsich/unbek Verhalt Nierenbecken
C83.6	Non-Hodgkin-Lymphom, undifferenziert (diffus)	D41.2	NB unsich/unbek Verhalt Ureter
C83.7	Burkitt-Tumor	D41.3	NB unsich/unbek Verhalt Urethra
C83.8	Sonst Typen diffuses Non-Hodgkin-Lymphom	D41.4	NB unsich/unbek Verhalt Harnblase
C83.9	Diffuses Non-Hodgkin-Lymphom, nnbez	D41.7	NB unsich/unbek Verhalt sonstige Harnorgane
C84.0	Mycosis fungoides	D41.9	NB unsich/unbek Verhalt Hamorgan, nnbez
C84.1	Sézary-Syndrom	D42.0	NB unsich/unbek Verhalt Hirnhäute
C84.2	T-Zonen-Lymphom	D42.1	NB unsich/unbek Verhalt Rückenmarkhäute
C84.3	Lymphoepitheloides Lymphom	D42.9	NB unsich/unbek Verhalt Meningen, nnbez

D43.0	NB unsich/unbek Verhalt Gehirn, supratentoriell	D44.2	NB unsich/unbek Verhalt Nebenschilddrüse
D43.1	NB unsich/unbek Verhalt Gehirn, infratentoriell	D44.3	NB unsich/unbek Verhalt Hypophyse
D43.2	NB unsich/unbek Verhalt Gehirn, nnbez	D44.4	NB unsich/unbek Verhalt Duct craniopharyngealis
D43.3	NB unsich/unbek Verhalt Hirnnerven	D44.5	NB unsich/unbek Verhalt Epiphyse [Gl pin] [Zirbeld]
D43.4	NB unsich/unbek Verhalt Rückenmark	D44.6	NB unsich/unbek Verhalt Glomus caroticum
D43.7	NB unsich/unbek Verhalt sonst Teile ZNS	D44.7	NB unsich/unbek Verhalt Glom aortic so Paragangl
D43.9	NB unsich/unbek Verhalt ZNS, nnbez	D44.8	NB unsich/unbek Verhalt Beteil mehr endokr Drüs
D44.0	NB unsich/unbek Verhalt Schilddrüse	D44.9	NB unsich/unbek Verhalt Endokrine Drüs, nnbez
D44.1	NB unsich/unbek Verhalt Nebenniere		

Prozedur A15-3

36.99.10↔	Intrakoronare Stammzelltherapie, n.n.bez.	41.01.01↔	TrPI von Knochenm SZ, autolog, oh In-vitro-Aufb
36.99.11↔	Intrakor Stammzth oh Anr v Stammzfrakt o kult Verm	41.04.01↔	Autolog hämatop SZ TrPI, ohne in-vitro-Aufbereitung
36.99.12↔	Intrakor Stammzth m Anr v Stammzfrakt o kult Vermehrung	41.06.00↔	Nabelschnurblut-Stammzell-Transplantation, n.n.bez.
36.99.19↔	Intrakoronare Stammzelltherapie, sonstige	41.06.01↔	Transfusion von Nabelschnurblutstammzellen allogenen unverwandt
37.99.10↔	Intramyokardiale Stammzelltherapie, n.n.bez.	41.06.02↔	Transfusion von Nabelschnurblutstammzellen autogen
37.99.11↔	Intramyok Stammzth oh Anr v Stammzfrakt o kult Verm	41.06.03↔	Transfusion von Nabelschnurblutstammzellen allogenen verwandt
37.99.12↔	Intramyok Stammzth m Anr v Stammzfrakt o kult Verm	41.06.04↔	Transfusion von Nabelschnurblutstammzellen, allogenen, Fremdbezug
37.99.19↔	Intramyokardiale Stammzelltherapie, sonstige	41.07.01↔	Autologe hämatop SZ TrPI, na in-vitro-Aufbereit
41.00.00↔	Transplantation von Knochenmark Stammzellen n.n.bez.	41.07.02↔	Autol hämatop SZ TrPI, SZSupport na Chemother
41.00.05↔	Transplantation von Knochenmarkstammzellen, Fremdbezug	41.09.01↔	TrPI Knochenm SZ, autolog, na In-vitro-Aufbereit
41.00.09↔	Sonstige Transplantation von Knochenmark Stammzellen		
41.00.11↔	STBoost na erf TrPI hämatop SZ, oh In-vitro-Aufb		
41.00.18↔	STBoost na erf TrPI hämatop SZ, na In-vitro-Aufb		

Prozedur A15-4

41.00.00↔	Transplantation von Knochenmark Stammzellen n.n.bez.	41.06.02↔	Transfusion von Nabelschnurblutstammzellen autogen
41.00.05↔	Transplantation von Knochenmarkstammzellen, Fremdbezug	41.06.03↔	Transfusion von Nabelschnurblutstammzellen allogenen verwandt
41.00.09↔	Sonstige Transplantation von Knochenmark Stammzellen	41.06.04↔	Transfusion von Nabelschnurblutstammzellen, allogenen, Fremdbezug
41.00.11↔	STBoost na erf TrPI hämatop SZ, oh In-vitro-Aufb	41.07.01↔	Autologe hämatop SZ TrPI, na in-vitro-Aufbereit
41.00.18↔	STBoost na erf TrPI hämatop SZ, na In-vitro-Aufb	41.07.02↔	Autol hämatop SZ TrPI, SZSupport na Chemother
41.01.01↔	TrPI von Knochenm SZ, autolog, oh In-vitro-Aufb	41.09.01↔	TrPI Knochenm SZ, autolog, na In-vitro-Aufbereit
41.04.01↔	Autolog hämatop SZ TrPI, ohne in-vitro-Aufbereitung		
41.06.00↔	Nabelschnurblut-Stammzell-Transplantation, n.n.bez.		
41.06.01↔	Transfusion von Nabelschnurblutstammzellen allogenen unverwandt		

Prozedur A15-5

41.07.01↔	Autologe hämatop SZ TrPI, na in-vitro-Aufbereit	41.09.01↔	TrPI Knochenm SZ, autolog, na In-vitro-Aufbereit
41.07.02↔	Autol hämatop SZ TrPI, SZSupport na Chemother		

ADRG A16

Transplantation von Darm oder Pankreas(gewebe)

Prozedur in Tabelle A16-1 oder Prozedur in Tabelle A16-2

DRG A16A

Transplantation von Darm oder Pankreas

Prozedur in Tabelle A16-1

DRG A16B

Injektion von Pankreasgewebe

Prozedur A16-1

46.97.00↔	Darmtransplantation, n.n.bez.	52.83.00↔	Heterotransplantat des Pankreas, n.n.bez.
46.97.10↔	Darmtransplantation, DünndRetx während dess stat Aufn	52.83.10↔	Hltx d Pnkr, Rtx e Pnkrassgmnts währ dss stt Afhn
46.97.99↔	Darmtransplantation, sonstige	52.83.11↔	Heterotx d Pnkr, Retx d Pnkr während dess stat Aufn
52.82↔	Homotransplantat des Pankreas	52.83.99↔	Heterotransplantat des Pankreas, sonstige

Prozedur A16-2

52.80↔	Pankreastransplantation, n.n.bez.	52.85↔	Allotransplantation von Langerhans-Zellen
52.84↔	Autotransplantation von Langerhans-Zellen	52.86↔	Transplantation von Langerhans-Zellen, nicht näher bezeichnet

ADRG A17 Nierentransplantation

Prozedur in Tabelle A17-1

DRG A17A Nierentransplantation mit postoperativem Versagen des Nierentransplantates oder Alter < 16 Jahre oder AB0-inkompatible Transplantation

Prozedur in Tabelle A17-2 oder Alter < 16 Jahre oder Prozedur in Tabelle A17-3 und Prozedur in Tabelle A17-4

DRG A17B Nierentransplantation ohne postoperatives Versagen des Nierentransplantates, Alter > 15 Jahre, ohne AB0-inkompatible Transplantation**Prozedur A17-1**

55.69.00↔	Sonstige Nierentransplantation, n.n.bez.	55.69.30↔	Sonstige Nierentransplantation, En-bloc-Transplantat
55.69.10↔	Sonstige Nierentransplantation, allogen	55.69.40↔	So Nierentx, NierenRetx während dess stationären Aufnh
55.69.20↔	Sonstige Nierentransplantation, syngen	55.69.99↔	Sonstige Nierentransplantation, sonstige

Prozedur A17-2

39.95.f1‡↔	Niemrsvrf z Thr d Txvrsrg (Nier): Intrm: 1 bs 3 Bhdl	39.95.g2‡↔	Niemrsvrf z Thr d Txvrsrg (Nier): Knt: Mhr als 24 bs 72 Std
39.95.f2‡↔	Niemrsvrf z Thr d Txvrsrg (Nier): Intrm: 4 bs 5 Bhdl	39.95.g3‡↔	Niemrsvrf z Thr d Txvrsrg (Nier): Knt: Mhr als 72 bs 144 Std
39.95.f3‡↔	Niemrsvrf z Thr d Txvrsrg (Nier): Intrm: 6 bs 10 Bhdl	39.95.g4‡↔	Niemrsvrf z Thr d Txvrsrg (Nier): Knt: Mhr als 144 bs 264 Std
39.95.f9‡↔	Niemrsvrf z Thr d Txvrsrg (Nier): Intrm: mhr Bhdl	39.95.g5‡↔	Niemrsvrf z Thr d Txvrsrg (Nier): Knt: Mhr als 264 bs 432 Std
39.95.g1‡↔	Niemrsvrf z Thr d Txvrsrg (Nier): Knt: Bs 24 Std	39.95.g9‡↔	Nierenersverf z Ther d Txversag (Niere): Kont: Mehr Std

Prozedur A17-3

99.76.00‡↔	Extrakorporale Immunadsorption, n.n.bez.	99.76.11‡↔	Extrakorporale Immunadsorption, mit regenerierbarer Säule
99.76.10‡↔	Extrakorporale Immunadsorption, mit nicht regenerierbarer Säule	99.76.99‡↔	Extrakorporale Immunadsorption, sonstige

Prozedur A17-4

00.91.21‡↔	Transplantat von verwandtem Lebendspender, nicht ABO-kompatibel	00.93.21‡↔	Transplantat von einer Leiche, nicht ABO-kompatibel
00.92.11‡↔	Transplantat von unverwandtem Spender, nicht ABO-kompatibel		

ADRG A18 Beatmung > 999 Stunden oder Beatmung > 499 Stunden mit komplexer Vakuumbehandlung

Dauer der maschinellen Beatmung > 999 Stunden oder Dauer der maschinellen Beatmung > 499 Stunden und Prozedur in Tabelle A18-1 und Prozedur in Tabelle A18-2 und Vierzeitige bestimmte OR-Prozeduren

DRG A18Z Beatmung > 999 Stunden oder Beatmung > 499 Stunden mit komplexer Vakuumbehandlung**Prozedur A18-1**

86.88.50↔	Anl o Wchs e Syst z Vkuumvrs, tiefr, an Knch u Gl d Extrm	86.88.53↔	Anl o Wechsel e Syst zur Vakuumversiegelung, endorektal
86.88.51↔	Anl o Wchs e Syst z Vkuumvrs, tiefr, an Thr, Mdst u Strn	86.88.59↔	Anl o Wchs e Syst z Vkuumvrs, an Haut u Unth o snst Lk
86.88.52↔	Anl o Wechsel e Syst zur Vakuumversiegelung, a off Abd		

Prozedur A18-2

93.57.12‡↔	Kont Sogbehandlung b e Vakuumversiegelung, 8 Tag u läng
------------	---

ADRG A36 Intensivmedizinische Komplexbehandlung > 392 / 552 Aufwandspunkte bei bestimmten Krankheiten und Störungen

Intensivmedizinische Komplexbehandlung > 392 / 552 Aufwandspunkte und MDC anders als (00 oder Prä-MDC oder 01 oder 05 oder 15 oder 18B oder 21A oder 22)

DRG A36A Intensivmedizinische Komplexbehandlung > 980 / 1104 Aufwandspunkte bei bestimmten Krankheiten und Störungen

Intensivmedizinische Komplexbehandlung > 980 / 1104 Aufwandspunkte

DRG A36B Intensivmedizinische Komplexbehandlung > 392 / 552 und < 981 / 1105 Aufwandspunkte bei bestimmten Krankheiten und Störungen

ADRG A42 Stammzellentnahme bei Eigen- oder Fremdspender

Prozedur in Tabelle A42-1

DRG A42A Stammzellentnahme bei Eigen- oder Fremdspender mit Chemotherapie

Prozedur in Tabelle A42-2

DRG A42B Stammzellentnahme bei Eigen- oder Fremdspender ohne Chemotherapie

Prozedur A42-1

- | | |
|--|--|
| 41.91.01‡↔ SZ Entnahme beim Spender, allog u autol | 41.91.10‡↔ Nabelschnurblutsammlung für Transplantation autolog |
| 41.91.02‡↔ Nabelschnurblut-SZ-Samml, verw u unverw | 99.79.01‡↔ Entn hämatop StammZ periph Blut Eigensp |
| 41.91.03‡↔ Spenderlymphozyten Sammlung | 99.79.02‡↔ Entn hämatop StammZ periph Blut allog Sp |

Prozedur A42-2

- | | |
|---|---|
| 00.10‡↔ Implantation einer chemotherapeutischen Substanz | 99.25.11‡↔ Hochgradig komplexe Blockchemo, 2 Blöcke |
| 03.8‡↔ Injektion einer destruirenden Substanz in den Spinalkanal | 99.28.00‡↔ Instill zytotox Mat u Immunmodulatoren, nnbez |
| 34.92.00‡↔ Intrapleurale Injektion, n.n.bez. | 99.28.01‡↔ Instill zytotox Mat u Immunmodulatoren, intrathekal |
| 34.92.21‡↔ Intrapleurale Injektion, Pleurodese | 99.28.02‡↔ Instill zytotox Mat u Immunmodulat, intrazerebral |
| 34.92.22‡↔ Chemische Pleurodese | 99.28.03‡↔ Instill zytotox Mat u Immunmodulat, Pleurahöhle |
| 34.92.99‡↔ Intrapleurale Injektion, sonstige | 99.28.04‡↔ Instill zytotox Mat u Immunmodulatoren, intraperiton |
| 99.25.00‡↔ Chemotherapien n.n.bez. | 99.28.05‡↔ Instill zytotox Mat u Immunmodulatoren, Harnblase |
| 99.25.01‡↔ Nicht komplexe Chemotherapie | 99.28.06‡↔ Instill zytotox Mat u Immunmodulatoren, Nierenbeck |
| 99.25.02‡↔ Mittelgradig komplexe und intensive Blockchemotherapie | 99.28.07‡↔ Instill v u lkrigionl zyttx Mt u Immnmd, artriell |
| 99.25.04‡↔ Hypertherme intraperitoneale Chemotherapie [HIPEC] | 99.28.08‡↔ Instill zytotox Mat u Immunmodulatoren, sonst |
| 99.25.10‡↔ Hochgradig komplexe Blockchemo, 1 Block | |

ADRG A43 Frührehabilitation bei Wachkoma und Locked-in-Syndrom

Diagnose in Tabelle A43-1 und Frührehabilitation

DRG A43Z Frührehabilitation bei Wachkoma und Locked-in-Syndrom

Diagnose A43-1

- | | |
|----------------------------|--|
| G83.80 Locked-in-Syndrom | P91.80 Locked-in-Synd u apallisches Synd beim Neugeborenen |
| G93.80 Apallisches Syndrom | |



ADRG A60 Versagen und Abstossung eines Organtransplantates

Hauptdiagnose in Tabelle A60-1

DRG A60A Versagen und Abstossung eines Organtransplantates, mehr als ein Belegungstag, mit äusserst schweren CC

Verweildauer > 1 Tag und PCCL > 3

DRG A60B Versagen und Abstossung eines Organtransplantates, mehr als ein Belegungstag, ohne äusserst schwere CC

Verweildauer > 1 Tag

DRG A60C Versagen und Abstossung eines Organtransplantates, ein Belegungstag**Hauptdiagnose A60-1**

T86.10	Akute Funktionsverschlechterung eines Nierentransplantates	T86.50	Durchblutungsstörung eines Hauttransplantates
T86.11	Chron Funktionsverschlechterung eines Nierentransplantates	T86.51	Nekrose eines Hauttransplantates
T86.12	Verzögerte Aufnahme der Transplantatfunktion	T86.52	Verlust eines Hauttransplantates
T86.19	Sonst u nnbez FunktStör, Versagen u Abstoß Nierentranspl	T86.59	Sonst u nnbez Versagen u Abstoßung Hauttransplantat
T86.2	Versagen und Abstoßung eines Herztransplantates	T86.81	Versagen u Abstoßung Lungentransplantat
T86.3	Versagen und Abstoßung eines Herz-Lungen-Transplantates	T86.82	Versagen u Abstoßung Pankreastransplantat
T86.40	Akute Funktionsverschlechterung eines Lebertransplantates	T86.88	Versagen u Abstoßung, so transplant Organe u Gewebe
T86.41	Chron Funktionsverschlechterung eines Lebertransplantates	T86.9	Versagen u Abstoßung, nnbez transplant Organ u Gewebe
T86.49	Sonst u nnbez FunktStör/Versagen/Abstoßung Lebertranspl		

ADRG A61 Versagen und Abstossung eines Transplantates hämatopoetischer Zellen

Hauptdiagnose in Tabelle A61-1

DRG A61Z Versagen und Abstossung eines Transplantates hämatopoetischer Zellen**Hauptdiagnose A61-1**

T86.00	Versagen Transplantat hämatopoetischer Stammzellen	T86.03	Chronische Graft-versus-host-Krankheit, begrenzte Form
T86.01	Akute Graft-versus-host-Krankheit, Grad I und II	T86.04	Chronische Graft-versus-host-Krankheit, ausgeprägte Form
T86.02	Akute Graft-versus-host-Krankheit, Grad III und IV	T86.09	Graft-versus-host-Krankheit, nicht näher bezeichnet

ADRG A91 Photopherese und Apherese, ein Belegungstag

Prozedur in Tabelle A91-1 und Verweildauer ist gleich 1 Tag

DRG A91Z Photopherese und Apherese, ein Belegungstag**Prozedur A91-1**

99.71.00†↔	Therapeutische Plasmapherese, n.n.bez.	99.76.11†↔	Extrakorporale Immunadsorption, mit regenerierbarer Säule
99.71.10†↔	Therapeutische Plasmapherese, mit normalem Plasma	99.76.20†↔	LDL-Apherese
99.71.11†↔	Therapeutische Plasmapherese, mit Fresh Frozen Plasma (FFP)	99.76.99†↔	Extrakorporale Immunadsorption, sonstige
99.71.99†↔	Therapeutische Plasmapherese, sonstige	99.78†↔	Aquapherese
99.72†↔	Therapeutische Leukopherese	99.79.00†↔	Sonstige therapeutische Apherese, n.n.bez.
99.73†↔	Therapeutische Erythropherese	99.79.05†↔	Lymphocytopherese
99.74†↔	Therapeutische Thrombopherese	99.79.09†↔	Sonstige therapeutische Apherese, sonstige
99.76.00†↔	Extrakorporale Immunadsorption, n.n.bez.	99.79.11†↔	Vrbreitng auf AB0 inkmptbl Lbndspndr Orgntrnsplntion
99.76.10†↔	Extrakorporale Immunadsorption, mit nicht regenerierbarer Säule	99.88†↔	Therapeutische Photopherese

ADRG A92

Multimodale Schmerztherapie bei bestimmten Krankheiten und Störungen

Prozedur in Tabelle A92-1 und keine OR-Prozedur und MDC ist (01 oder 08 oder 23)

DRG A92A

Multimodale Schmerztherapie bei bestimmten Krankheiten und Störungen, ab 21 Behandlungstagen

Prozedur in Tabelle A92-2

DRG A92B

Multimodale Schmerztherapie bei bestimmten Krankheiten und Störungen, 7 bis 20 Behandlungstage

Prozedur A92-1

- | | |
|---|---|
| 93.a2.10†↔ MMST, mindestens 7 bis höchstens 13 Behandlungstage, n.n.bez. | 93.a2.24†↔ MMST, 14 bis 20 Bhdlt, mn 56 T, dv wng als 14 T psychth Vrf |
| 93.a2.11†↔ MMST, 7 bis 13 Behandlungstage, bis zu 20 Therapieeinheiten | 93.a2.25†↔ MMST, 14 bis 20 Bhdlt, mn 56 T, dv mn 14 T psychth Vrf |
| 93.a2.12†↔ MMST, 7 bis 13 Bhdlt, mn 21 T, dv wng als 5 T psychth Vrf | 93.a2.29†↔ MMST, mindestens 14 bis höchstens 20 Behandlungstage, sonstige |
| 93.a2.13†↔ MMST, 7 bis 13 Bhdlt, mn 21 T, dv mn 5 T psychth Vrf | 93.a2.30†↔ MMST, mindestens 21 Behandlungstage, n.n.bez. |
| 93.a2.19†↔ MMST, mindestens 7 bis höchstens 13 Behandlungstage, sonstige | 93.a2.31†↔ MMST, mindestens 21 Bhdlt, bis zu 83 Therapieeinheiten. |
| 93.a2.20†↔ MMST, mindestens 14 bis höchstens 20 Behandlungstage, n.n.bez. | 93.a2.32†↔ MMST, mn 21 Bhdlt, mn 84 T, dv wng als 21 T psychth Vrf |
| 93.a2.21†↔ MMST, 14 bis 20 Behandlungstage, bis zu 41 Therapieeinheiten | 93.a2.33†↔ MMST, mn 21 Bhdlt, mn 84 T, dv mn 21 T psychth Vrf |
| 93.a2.22†↔ MMST, 14-20Bhdlt, mn42-mx55T, dv wng als 10T psychth Vrf | 93.a2.39†↔ MMST, mindestens 21 Behandlungstage, sonstige |
| 93.a2.23†↔ MMST, 14 bis 20 Bhdlt, mn 42 bis mx 55 T, dv mn 10 T psychth Vrf | |

Prozedur A92-2

- | | |
|--|---|
| 93.a2.30†↔ MMST, mindestens 21 Behandlungstage, n.n.bez. | 93.a2.33†↔ MMST, mn 21 Bhdlt, mn 84 T, dv mn 21 T psychth Vrf |
| 93.a2.31†↔ MMST, mindestens 21 Bhdlt, bis zu 83 Therapieeinheiten. | 93.a2.39†↔ MMST, mindestens 21 Behandlungstage, sonstige |
| 93.a2.32†↔ MMST, mn 21 Bhdlt, mn 84 T, dv wng als 21 T psychth Vrf | |

ADRG A93

Strahlentherapie, mehr als 8 Bestrahlungen, ausser bei Krankheiten und Störungen des Nervensystems

Mindestens neun Prozeduren in Tabelle A93-1 und nicht [MDC ist gleich 01]

DRG A93A

Strahlentherapie, mehr als 8 Bestrahlungen, ausser bei Krankheiten und Störungen des Nervensystems, mit komplexer OR-Prozedur

Komplexe OR-Prozeduren

DRG A93B

Strahlentherapie, mehr als 8 Bestrahlungen, ausser bei Krankheiten und Störungen des Nervensystems, ohne komplexe OR-Prozedur

Prozedur A93-1

- | | |
|---|---|
| 92.22.11↔ Intraoperative Röntgenstrahlentherapie, bis 300 kV | 92.24.21↔ TeleR Phot LinBe, bis zu 2 BestrF: Oh bildg Einst |
| 92.22.12↔ Intraoperative Röntgenstrahlentherapie, 300 kV - < 1 MV | 92.24.22↔ TeleR Phot LinBe, me a 2 BestrF: Oh bildg Einst |
| 92.22.19↔ Intraoperative Röntgenstrahlentherapie, sonstige | 92.24.23↔ TeleR Phot LinBe, 3-D gepl Best: Oh bildg Einst |
| 92.23.00↔ Hochvoltstrahlentherapie, n.n.bez. | 92.24.24↔ TeleR Phot LinBe, intMod Radiother: Oh bildg Einst |
| 92.23.01↔ Telekobaltgerät bis zu 2 Bestrahlungsfelder | 92.24.25↔ Tlrdth m Pht: hochkplx Rdioth m spezialisirter Asssttng |
| 92.23.02↔ Telekobaltgerät 3 bis 4 Bestrahlungsfelder | 92.25.00↔ Teleradiotherapie mit Elektronen, Linearbeschleuniger, n.n.bez. |
| 92.23.03↔ Telekobaltger me a 4 BestrahlFeld od 3D-gep Bestr | 92.25.01↔ Teleradiotherapie m Elektr, Linearbeschl, Grossf |
| 92.23.08↔ Hochvoltstrahlentherapie: andere Isotope | 92.25.02↔ Teleradiotherapie m Elektr, Linearbeschl, Halbkörp |
| 92.23.09↔ Telekobaltgerät, Sonstige | 92.25.03↔ Teleradiotherapie m Elektr, Linearbeschl, Ganzkörp |
| 92.24.00↔ Teleradiotherapie mit Photonen, Linearbeschleuniger, n.n.bez. | 92.25.04↔ TeleradTher mit Elektr, LinBeschl, IntrOp StrahlTher |
| 92.24.01↔ Teleradiotherapie m Photonen, Linearbeschl, Grossf | 92.25.09↔ Teleradiotherapie mit Elektronen, Linearbeschleuniger, sonstige |
| 92.24.02↔ Teleradiotherapie m Elektr, Linearbeschl, Halbkörp | 92.25.11↔ TeleradTher Elektr LinBe, M bildg Einst |
| 92.24.03↔ Teleradiotherapie m Elektr, Linearbeschl, Ganzkörp | 92.25.12↔ TeleradTher Elektr LinBe b 2 BestrF: M bildg Einst |
| 92.24.04↔ TeleradTher mit Phot, LinBeschl, IntrOp StrahlTher | 92.25.13↔ TelerTher Elektr LiBe me a 2 BeF: M bildgest Einst |
| 92.24.09↔ Teleradiotherapie mit Photonen, Linearbeschleuniger, sonstige | 92.25.14↔ TelerTher Elek LiBe 3-D gepl Best: M bildgest Einst |
| 92.24.11↔ TeleradTher Phot LinBe bis 2 BestrF: M bildg Einst | 92.25.15↔ TeleR Elektr intensMod RadTher: M bildgest Einst |
| 92.24.12↔ TelerTher Phot LiBe me a 2 BeF: M bildgest Einst | 92.25.21↔ TeleR Elektr LinBe, bis zu 2 BestrF: Oh bildg Einst |
| 92.24.13↔ TelerTher Phot LiBe 3-D gepl Best: M bildgest Einst | 92.25.22↔ TeleR Elektr LinBe, me a 2 BestrF: Oh bildg Einst |
| 92.24.14↔ TeleR Phot intensMod RadTher: M bildgest Einst | 92.25.23↔ TeleR Elektr LinBe, 3-D gepl Best: Oh bildg Einst |

92.25.24↔	TeleR Elek LinBe, intMod Radiother: Oh bildg Einst	92.31.10↔	Radiochirurgie mit Photonen n.n. bez., extrazerebral
92.26.00↔	Teleradiotherapie mit anderen Partikelstrahlen, n.n.bez.	92.32.00↔	Mehrquellige Photon-Radiochirurgie, n.n.bez.
92.26.10↔	Prtnnthrpie, bs z 2 Bstrfldr, oh bldgst Enst	92.32.01↔	Mehrquellige Photon-Radiochirurgie: Gamma-knife
92.26.11↔	Prtnnthrpie, bs z 2 Bstrfldr, m bldgst Enst	92.33.00↔	Teilchen-Radiochirurgie, n.n.bez.
92.26.20↔	Prtnnthrpie, mhr als 2 Bstrfldr, oh bldgst Enst	92.33.01↔	And HochvoltstTh: Stereotakt Bestr, einzeit, zereb
92.26.21↔	Prtnnthrpie, mhr als 2 Bstrfldr, m bldgst Enst	92.33.11↔	And HochvoltstTh: Stereot Bestr, einz, extrazereb
92.26.99↔	Teleradiotherapie mit anderen Partikelstrahlen, sonstige	92.39.01↔	And Hochvstrth, Stereot Bestr, frakt,zerebral, n.n.bez.
92.30.00↔	Stereotaktische Bestrahlung, einzeitig, n.n.bez.	92.39.11↔	And Hchvstrth, Streot Bstr, frkt, Extrzr, n.n.bz.
92.30.01↔	Stereotaktische Bestrahlung, einzeitig: Zerebral, n.n.bez.	92.39.20↔	And Hchvstrth, Streot Bstr, frkt: zrb, intmd Rdioth
92.30.02↔	Stereotaktische Bestrahlung, einzeitig: Extrazerebral, n.n.bez.	92.39.21↔	And Hchvstrth, Streot Bstr, frkt: zrb, intmd Bgnbstr (IMAT)
92.30.20↔	Stereot Bestr, einzeit: Zerebral, intmod Radioth	92.39.22↔	And Hchvstrth, Streot Bstr, frkt: zrb, bldgst Enst
92.30.21↔	Stereot Bestr, einzeit: Zereb, intmod Bogenbestr (IMAT)	92.39.29↔	And Hochvstrth, Stereot Bestr, frakt, zerebral, So
92.30.22↔	Stereot Bestr, einzeit: Zerebral, bildgest Einst	92.39.30↔	And Hchvstrth, Streot Bstr, frkt: Extrzr, intmd Rdioth
92.30.30↔	Stereot Bestr, einzeit: Extrazer, intmod Radioth	92.39.31↔	And Hchvstrth, Streot Bstr, frkt: Extrzr, intmd Bgnbstr (IMAT)
92.30.31↔	Streot Bstr, einzeit: Extrzr, intmd Bgnbstr (IMAT)	92.39.32↔	And Hchvstrth, Streot Bstr, frkt: Extrzr, bldgst Enst
92.30.32↔	Stereot Bestr, einzeit: Extrazer, bildgest Einst	92.39.39↔	And Hochvstrth, Stereot Bestr, frakt, Extrazer, So
92.30.99↔	Stereotaktische Bestrahlung, einzeitig, sonstige	92.41↔	Intraoperative Strahlentherapie mit Elektronen
92.31.00↔	Radiochirurgie mit Photonen n.n. bez., zerebral		

ADRG B61**Bestimmte akute Erkrankungen und Verletzungen des Rückenmarks**

(Diagnose in Tabelle B61-1 oder Diagnose in Tabelle B61-2 und Prozedur in Tabelle B61-4 oder Hauptdiagnose in Tabelle B61-3) und Prozedur nicht in Tabelle B61-5 und nicht [(Polytrauma oder Intensivmedizinische Komplexbehandlung > 980 / 1104 Aufwandspunkte) und Komplexe OR-Prozeduren]

DRG B61Z**Bestimmte akute Erkrankungen und Verletzungen des Rückenmarks**Prä-MDC
B61**Diagnose B61-1**

G82.00	Schlaff Parapares u Parapleg, akut kompl QSL ntraum	S14.0	Kontusion Ödem zervikales Rückenmark
G82.01	Schlaff Parapares u Parapleg, akut inkompl QSL ntraum	S14.10	Verletzungen zervikales Rückenmark, nnbez
G82.10	Spast Parapares u Parapleg, akut kompl QSL ntraum	S14.11	Komplette QS-Verletz zervikal RM
G82.11	Spast Parapares u Parapleg, akut inkompl QSL ntraum	S14.12	Zentr HalsmarkVerletz (inkompl QS-Verletz)
G82.20	Parapares u Parapleg, nnbez, akut kompl QSL ntraum Genese	S14.13	Sonst inkompl QS-Verletz, zervikal RM
G82.21	Parapares u Parapleg, nnbez, akut inkompl QSL ntraum	S24.0	Kontusion u Ödem thorakales Rückenmark
G82.30	Schlaff Tetrapares u Tetrapleg, akut kompl QSL ntraum	S24.10	Verletzung thorakales Rückenmark, nnbez
G82.31	Schlaff Tetrapares u Tetrapleg, akut inkompl QSL ntraum	S24.11	Kompl QS-Verletz thorakal RM
G82.40	Spast Tetrapares u Tetrapleg, akut kompl QSL ntraum	S24.12	Inkompl QS-Verletz thorakal RM
G82.41	Spast Tetrapares u Tetrapleg, akut inkompl QSL ntraum	S34.0	Kontusion Ödem lumbales RM [Conus medullaris]
G82.50	Tetrapares u Tetrapleg, nnbez, akut kompl QSL ntraum Genese	S34.10	Kompl QS-Verletz lumbal RM
G82.51	Tetrapares u Tetrapleg, nnbez, akut inkompl QSL ntraum	S34.11	Inkompl QS-Verletz lumbal RM
G95.82	HarnblasFktStör d spinal Schock	S34.30	Kompl traumat Cauda- (equina-) Synd
G95.83	Spin Spastik quergestr Muskel	S34.31	Inkompl traumat Cauda- (equina-) Synd
G95.84	Detrus-Sphinkt-Dyssynerg b Schädig RM	T06.0	Komb Verletz Gehirn Hirnnerven Nerven RM in Halshöhe
G95.85	Deafferentierungsschmerz b Schädigung RM	T06.1	Verletzung Nerven RM m Bet mehr sonst Körperregionen
P11.50	Geburtsverletzung Wirbelsäule u RM m akut QSL		

Diagnose B61-2

G95.1	Vaskuläre Myelopathien	G95.81	HarnblasLähm b Schädig unt motor Neuron [LMNL]
G95.2	Rückenmarkskompression, nnbez	G95.9	KH Rückenmark, nnbez
G95.80	HarnblasLähm b Schädig ob motor Neuron [UMNL]		

Hauptdiagnose B61-3

G95.88	Sonstige nbez KH Rückenmark	S34.38	So u nnbez Verletz Cauda equina
P11.59	Geburtsverletzung Wirbelsäule u RM nnbez	T09.3	Verletzung Rückenmark, Höhe nnbez
S34.18	Sonst Verletz lumbal RM		

Prozedur B61-4

XX.CH†↔ Kein spezifischer Kode im CHOP

Prozedur B61-5

33.50↔	Lungentransplantation, n.n.bez.	33.52↔	Beidseitige Lungentransplantation
33.51↔	Einseitige Lungentransplantation	33.53↔	LungenRetransplantation während dess stationären Aufnh

- 33.6x.00↔ Kombinierte Herz-Lungentransplantation, n.n.bez.
- 33.6x.10↔ Komb HerzLungenRetx während dess stationären Aufnh
- 33.6x.99↔ Kombinierte Herz-Lungentransplantation, sonstige
- 37.51.00↔ Herztransplantation, n.n.bez.
- 37.51.10↔ Herztransplantation
- 37.51.20↔ Herz-Retransplantation während desselben stationären Aufenthalts
- 37.51.99↔ Herztransplantation, sonstige
- 41.00.00↔ Transplantation von Knochenmark Stammzellen n.n.bez.
- 41.00.05↔ Transplantation von Knochenmarkstammzellen, Fremdbezug
- 41.00.09↔ Sonstige Transplantation von Knochenmark Stammzellen
- 41.00.11↔ STBoost na erf TrPI hämatop SZ, oh In-vitro-Aufb
- 41.00.18↔ STBoost na erf TrPI hämatop SZ, na In-vitro-Aufb
- 41.01.01↔ TrPI von Knochenm SZ, autolog, oh In-vitro-Aufb
- 41.02.11↔ TrPI allo KM SZ n-HLA-id In-vitr-Auf Diff 1 AG v Sp
- 41.02.12↔ TrPI allo KM SZ n-HLA-id In-vitr-Auf Diff 2-3 AG v Sp
- 41.02.21↔ TrPI allo KM SZ n-HLA-id In-vitr-Auf AG n v Sp
- 41.02.31↔ TrPI allo KM SZ HLA-ident In-vitr-Auf AG verw Spen
- 41.02.41↔ TrPI allo KM SZ HLA-ident In-vitr-Auf AG n verw Sp
- 41.03.01↔ TrPI allo KM SZ n-HLA-ident oh In-vitr-Auf AG v Sp
- 41.03.11↔ TrPI allo KM SZ n-HLA-id oh In-vitr-Auf AG n v Sp
- 41.03.21↔ TrPI allo KM SZ HLA-ident oh In-vitr-Auf AG v Sp
- 41.03.31↔ TrPI allo KM SZ HLA-ident oh In-vitr-Auf AG n v Sp
- 41.04.01↔ Autolog hämatop SZ TrPI, ohne in-vitro-Aufbereitung
- 41.05.01↔ Allo hämatop SZ TrPI, n-HLA-id, oh in-vitr-Aufb v Sp
- 41.05.11↔ Allo hämat SZ TrPI, n-HLA-id, oh in-vitr-Aufb n v Sp
- 41.05.21↔ SZ-TX, allog, HLA-id, m in-vitro, verw
- 41.05.31↔ SZ-TX, allog, HLA-id, oh in-vitr-Aufb n v Sp
- 41.05.41↔ Allog periph hämatop Stammzl, Ni HLAident, Fremdbezug
- 41.05.51↔ Allog periph hämatop Stammzellen, HLAident, Fremdbezug
- 41.06.00↔ Nabelschnurblut-Stammzell-Transplantation, n.n.bez.
- 41.06.01↔ Transfusion von Nabelschnurblutstammzellen allogen unverwandt
- 41.06.02↔ Transfusion von Nabelschnurblutstammzellen autogen
- 41.06.03↔ Transfusion von Nabelschnurblutstammzellen allogen verwandt
- 41.06.04↔ Transfusion von Nabelschnurblutstammzellen, allogen, Fremdbezug
- 41.07.01↔ Autologe hämatop SZ TrPI, na in-vitro-Aufbereit
- 41.07.02↔ Autol hämatop SZ TrPI, SZSupport na Chemother
- 41.08.01↔ TrPI allo häm SZ n-HLA-id In-vitr-Auf Diff 1 AG v Sp
- 41.08.02↔ TrPI allo häm SZ n-HLA-id I-vit-Auf Diff 2-3 AG v Sp
- 41.08.11↔ TrPI allo häm SZ n-HLA-id I-vi-Au n v Sp
- 41.08.21↔ TrPI allo häm SZ HLA-id I-vi-Au v Sp
- 41.08.31↔ TrPI allo häm SZ HLA-id I-vi-Au nv Sp
- 41.09.01↔ TrPI Knochenm SZ, autolog, na In-vitro-Aufbereit
- 46.97.00↔ Darmtransplantation, n.n.bez.
- 46.97.10↔ Darmtransplantation, DünndRetx während dess stat Aufnh
- 46.97.99↔ Darmtransplantation, sonstige
- 50.51.00↔ Auxiliäre Lebertransplantation, n.n.bez.
- 50.51.10↔ Aux Lebextx, Aux LebRetx während dess stat Aufnh
- 50.51.99↔ Auxiliäre Lebertransplantation, sonstige
- 50.59.00↔ Sonstige Lebertransplantation, n.n.bez.
- 50.59.10↔ Sonstige Lebextx, Lebextx, gesamtes Organ
- 50.59.11↔ Sonstige Lebertransplantation, Lebertransplantation, Split-Leber
- 50.59.20↔ S Lbrtx, LbRtx, gsmts Orgn, währ dss stt Afnh
- 50.59.21↔ So Lebextx, LebRetx, SplitLeb, währ dess stat Aufnh
- 50.59.99↔ Sonstige Lebertransplantation, sonstige
- 52.80↔ Pankreastransplantation, n.n.bez.
- 52.82↔ Homotransplantat des Pankreas
- 52.83.00↔ Heterotransplantat des Pankreas, n.n.bez.
- 52.83.10↔ Hlrx d Pnkr, Rtx e Pnkreasgsmnts währ dss stt Afnh
- 52.83.11↔ Heterotx d Pankr, Retx d Pankr während dess stat Aufnh
- 52.83.99↔ Heterotransplantat des Pankreas, sonstige
- 52.84↔ Autotransplantation von Langerhans-Zellen
- 52.85↔ Allotransplantation von Langerhans-Zellen
- 52.86↔ Transplantation von Langerhans-Zellen, nicht näher bezeichnet
- 55.69.00↔ Sonstige Nierentransplantation, n.n.bez.
- 55.69.10↔ Sonstige Nierentransplantation, allogen
- 55.69.20↔ Sonstige Nierentransplantation, syngen
- 55.69.30↔ Sonstige Nierentransplantation, En-bloc-Transplantat
- 55.69.40↔ So Nierentx, NierenRetx während dess stationären Aufnh
- 55.69.99↔ Sonstige Nierentransplantation, sonstige



ADRG 961 Unzulässige Hauptdiagnose

Hauptdiagnose in Tabelle 961-1

DRG 961Z Unzulässige Hauptdiagnose

Diagnose 961-1

- A63.0 Anogenitale (venerische) Warzen
- B23.0 Akutes HIV-Infektionssyndrom
- B90.0 Folgezustände einer Tuberkulose des Zentralnervensystems
- B90.1 Folgezustände einer Tuberkulose des Urogenitalsystems
- B90.2 Folgezustände einer TB der Knochen und der Gelenke
- B90.8 Folgezustände einer Tuberkulose sonstiger Organe
- B90.9 Folgezustände einer TB der AtmOrgane und einer nnbez TB
- B91 Folgezustände der Poliomyelitis
- B92 Folgezustände der Lepra
- B94.0 Folgezustände des Trachoms
- B94.1 Folgezustände der Virusenzephalitis
- B94.2 Folgezustände der Virushepatitis
- B94.8 Folgezustände sonstiger nbez infekt u parasit KH
- B94.9 Folgezustände nnbez infekt od parasit KH
- B95.0 Streptok, Gr A, als Urs von KH, in and Kap klassifiziert
- B95.1 Streptok, Gr B, als Urs von KH, in and Kap klassifiziert
- B95.2 Streptok, Gr D, als Urs von KH, in and Kap klassifiziert
- B95.3 Streptoc pneu als Urs von KH, in and Kap klassifiziert
- B95.41 Streptok, Gr C, als Urs von KH, in and Kap klassifiziert
- B95.42 Streptok, Gr G, als Urs von KH, in and Kap klassifiziert
- B95.48 So nbez Streptok als Urs von KH, in and Kap klassifiziert
- B95.5 Nnbez Streptok als Urs von KH, in and Kap klassifiziert
- B95.6 Staphyl aureus als Urs von KH, in and Kap klassifiziert
- B95.7 So Staphylok als Urs von KH, in and Kap klassifiziert
- B95.8 Nnbez Staphylokok Urs v KH, in and Kap klass
- B95.90 So nbez gramopos aerobe Erreg Urs KH, in and Kap klass
- B95.91 So nbez gramopos anaerobe, n sporb Err Urs KH, i and Kap kl
- B96.0 Mycoplasmen u Ureaplasmen Urs v KH, in and Kap klass
- B96.2 E coli u and Enterobakteriazeen Urs v KH, in and Kap klass
- B96.3 Haemophilus u Moraxella Urs v KH, in and Kap klass
- B96.5 Pseudomonas u and Nonfermenter Urs v KH, in and Kap kl
- B96.6 Bacteroid fragil u and gram- Anaer Urs v KH, in and Kap kl
- B96.7 Cl perf u and grampos u sporb Anaer Urs v KH i and Kap klass
- B96.8 Sonst nbez Bakterien als Urs von KH, in and Kap klassif
- B97.0 Adenoviren als Urs von KH, in and Kap klassifiziert
- B97.1 Enteroviren als Urs von KH, in and Kap klassifiziert
- B97.2 Koronaviren als Urs von KH, in and Kap klassifiziert
- B97.3 Retroviren als Urs von KH, in and Kap klassifiziert
- B97.4 RS-Viren [RS-Vir] Urs von KH, in and Kap klassifiziert
- B97.5 Reoviren als Urs von KH, in and Kap klassifiziert
- B97.6 Parvoviren als Urs von KH, in and Kap klassifiziert
- B97.7 Papillomaviren als Urs von KH, in and Kap klassifiziert

B97.8	Sonstige Viren als Urs von KH, in and Kap klassifiziert	G59.8	Sonstige Mononeuropathien b aokl KH
B98.0	Helicob pylori [H p] als Ursache von KH, in and Kap klass	G63.0	Polyneuropathie b aokl inf u parasit KH
B98.1	Vibrio vulnificus als Ursache Krankheit, in and Kapiteln klass	G63.1	Polyneuropathie b Neubildungen
C95.8	Leukämie, refraktär auf Standard-Induktionstherapie	G63.2	Diabetische Polyneuropathie
C97	BNB als Primärtumoren an mehreren Lok	G63.3	Polyneuropathie b sonst endokrinen u Stoffwechsel-KH
D63.0	Anämie b Neubildungen	G63.4	Polyneuropathie b alimentären Mangelzuständen
D63.8	Anämie b sonst chron, aokl KH	G63.5	Polyneuropathie b System-KH Bindegewebe
D77	Sonst Kh des Blutes u der blutbildenden Org bei aokl KH	G63.6	Polyneuropathie b sonst KH Muskel-Skelett-System
E35.0	KH Schilddrüse b aokl KH	G63.8	Polyneuropathie b sonst aokl KH
E35.1	KH Nebennieren b aokl KH	G73.0	Myastheniesyndrome b endokrinen Krankheiten
E35.8	KH sonst endokrine Drüsen b aokl KH	G73.1	Lambert-Eaton-Syndrom
E64.0	Folgen Energie- u Eiweißmangelernährung	G73.2	Sonstige Myastheniesyndrome b Neubildungen
E64.1	Folgen Vitamin-A-Mangel	G73.3	Myastheniesyndrome b sonst aokl KH
E64.2	Folgen Vitamin-C-Mangel	G73.4	Myopathie b aokl inf und parasitären KH
E64.3	Folgen Rachitis	G73.5	Myopathie b endokrinen Krankheiten
E64.8	Folgen sonstiger alimentärer Mangelzustände	G73.6	Myopathie b Stoffwechselkrankheiten
E64.9	Folgen nnbez alimentären Mangelzustandes	G73.7	Myopathie b sonst aokl KH
E68	Folgen Überernährung	G82.60	Fktl Höhe Schädig RM, C1-C3
E87.7	Flüssigkeitsüberschuß	G82.61	Fktl Höhe Schädig RM, C4-C5
E90	Ernährungs- u SW-Störung b aokl KH	G82.62	Fktl Höhe Schädig RM, C6-C8
F00.0	Demenz b Alzh-KH, m frühem Beginn (Typ 2)	G82.63	Fktl Höhe Schädig RM, Th1-Th6
F00.1	Demenz b Alzh-KH, m spätem Beginn (Typ 1)	G82.64	Fktl Höhe Schädig RM, Th7-Th10
F00.2	Demenz b Alzh-KH, atyp od gemischte Form	G82.65	Fktl Höhe Schädig RM, Th11-L1
F00.9	Demenz b Alzh-KH, nnbez	G82.66	Fktl Höhe Schädig RM, L2-S1
F02.0	Demenz b Pick-Krankheit	G82.67	Fktl Höhe Schädig RM, S2-S5
F02.1	Demenz b Creutzfeldt-Jakob-Krankheit	G82.69	Fktl Höhe Schädig RM, nnbez
F02.2	Demenz b Chorea Huntington	G94.0	Hydrozephalus b aokl inf u parasitären KH
F02.3	Demenz b primärem Parkinson-Syndrom	G94.1	Hydrozephalus b Neubildungen
F02.4	Demenz b HIV-KH [Hum lndef-VirusKH]	G94.2	Hydrozephalus b sonst aokl KH
F02.8	Demenz b aokl Krankheitsbildern	G94.8	Sonst nbez KH Gehirn b aokl KH
G01	Meningitis bei aokl bakteriellen Krankheiten	G99.0	Autonome Neuropathie b endokrinen u StoffwechselKH
G02.0	Meningitis bei aokl Viruskrankheiten	G99.1	Sonst KH auton Nervensystem b so aokl KH
G02.1	Meningitis bei aokl Mykosen	G99.2	Myelopathie b aokl KH
G02.8	Meningitis bei sonst nbez aokl infektiösen u parasitären KH	G99.8	Sonst nbez KH Nervensystem b aokl KH
G05.0	Enzephal Myelitis Enzephalomyelit b aokl bakt KH	H03.0	Parasitenbefall Augenlid b aokl KH
G05.1	Enzephal Myelitis Enzephalomyelit b aokl Virus-KH	H03.1	Beteiligung Augenlid b sonst aokl InfKH
G05.2	Enzephal Myelitis Enzephalom b so aokl inf/par KH	H03.8	Beteiligung Augenlid b sonst aokl KH
G05.8	Enzephal Myelitis Enzephalomyelit b so aokl KH	H06.0	Affektionen Tränenapparat b aokl KH
G07	Intrakran u intraspin Absz u Granulom b aokl KH	H06.1	Parasitenbefall Orbita b aokl KH
G09	Folgen entzündlicher KH ZNS	H06.2	Exophthalmus b FktStör Schilddrüse
G13.0	Paraneoplastische Neuromyopathie u Neuropathie	H06.3	Sonstige Affektionen Orbita b aokl KH
G13.1	So Systematroph, vorwieg ZNS betreff, b Neubild	H13.0	Filarienbefall Konjunktiva
G13.2	Systematrophie, vorwieg ZNS betreff, b Myxödem	H13.1	Konjunktivitis b aokl infn u parasitären KH
G13.8	Systematrophie, vorwieg ZNS betreff, b so aokl KH	H13.2	Konjunktivitis b sonst aokl KH
G14	Postpolio-Syndrom	H13.3	Okuläres Pemphigoid
G22	Parkinson-Syndrom b aokl KH	H13.8	Sonst Affektionen Konjunktiva b aokl KH
G26	Extrapyramidale KH u Bewegungsstörung b aokl KH	H19.0	Skleritis u Episkleritis b aokl KH
G31.1	Senile Degeneration Gehirn, aonkl	H19.1	Keratitis u Keratokonjunkt d Herpesviren
G32.0	Subakute komb Degeneration RM b aokl KH	H19.2	Keratitis/Keratokonjunkt b so aokl infek/paras KH
G32.8	Sonst nbez degenerat KH Nervensystem b aokl KH	H19.3	Keratitis u Keratokonjunkt b sonst aokl KH
G46.0	Arteria-cerebri-media-Syndrom	H19.8	Sonst Affekt d Sklera u Hornhaut b aokl KH
G46.1	Arteria-cerebri-anterior-Syndrom	H22.0	Iridozyklitis b aokl infek u parasitären KH
G46.2	Arteria-cerebri-posterior-Syndrom	H22.1	Iridozyklitis b sonst aokl KH
G46.3	Hirnstammsyndrom	H22.8	Sonst Affekt Iris u Ziliarkörper b aokl KH
G46.4	Kleinhirnsyndrom	H28.0	Diabetische Katarakt
G46.5	Rein motorisches lakunäres Syndrom	H28.1	Katarakt b sonst endokrinen, Ernähr- u StoffwechselKH
G46.6	Rein sensorisches lakunäres Syndrom	H28.2	Katarakt b sonst aokl KH
G46.7	Sonstige lakunäre Syndrome	H28.8	Sonst Affektionen Linse b aokl KH
G46.8	Sonst Synd Hirngefäße b zerebrovaskulären KH	H32.0	Chorioretinitis b aokl infek u parasitären KH
G53.0	Neuralgie nach Zoster	H32.8	Sonstige chorioretinale Affektionen b aokl KH
G53.1	Mult Hirnnervenlähmung b aokl inf u parasit KH	H36.0	Retinopathia diabetica
G53.2	Multiple Hirnnervenlähmungen b Sarkoidose	H36.8	Sonst Affektionen Netzhaut b aokl KH
G53.3	Multiple Hirnnervenlähmungen b Neubildungen	H42.0	Glaukom b endokrinen, Ernährungs- u StoffwechselKH
G53.8	Sonst KH Hirnnerven b sonst aokl KH	H42.8	Glaukom b sonst aokl KH
G55.0	Kompression Nervenwurzeln/-plexus b Neubildung	H45.0	Glaskörperblutung b aokl KH
G55.1	Kompr Nervenwurzeln/-plexus b Bandscheibenschäden	H45.1	Endophthalmitis b aokl KH
G55.2	Kompr Nervenwurzeln/-plexus b Spondylose	H45.8	Sonst Affektektionen Glaskörper u Augapfel b aokl KH
G55.3	Kompr Nervenwurzeln/-plexus b so KH WS/Rück	H48.0	Optikusatrophy b aokl KH
G55.8	Kompr Nervenwurzeln/-plexus b sonst aokl KH	H48.1	Retrobulbäre Neuritis b aokl KH
G59.0	Diabetische Mononeuropathie	H48.8	Sonst Affekt N opticus u Sehbahn b aokl KH

H58.0	Anomalien Pupillenreaktion b aokl KH	K23.1	Megaösophagus b Chagas-KH
H58.1	Sehstörungen b aokl KH	K23.8	KH Ösophagus b sonst aokl KH
H58.8	So nbez Affekt Augen/Augenanhangsgebilde b aokl KH	K67.0	Chlamydienperitonitis
H62.0	Otitis externa b aokl bakteriellen KH	K67.1	Gonokokkenperitonitis
H62.1	Otitis externa b aokl VirusKH	K67.2	Syphilitische Peritonitis
H62.2	Otitis externa b aokl Mykosen	K67.3	Tuberkulöse Peritonitis
H62.3	Otitis externa b sonst aokl infekt u paras KH	K67.8	Sonst KH Peritoneum b aokl InfektionsKH
H62.4	Otitis externa bei sonst aokl KH	K72.71	Hepatische Enzephalopathie Grad 1
H62.8	Sonst KH äußeres Ohr b aokl KH	K72.72	Hepatische Enzephalopathie Grad 2
H67.0	Otitis media b aokl bakt KH	K72.73	Hepatische Enzephalopathie Grad 3
H67.1	Otitis media b aokl VirusKH	K72.74	Hepatische Enzephalopathie Grad 4
H67.8	Otitis media b sonst aokl KH	K72.79	Hepatische Enzephalopathie, Grad nicht näher bezeichnet
H75.0	Mastoiditis b aokl infekt u parasitären KH	K77.0	LeberKH b aokl infekt/parasit KH
H75.8	Sonst nbez KH Mittelohr u Warzenfortsatz b aokl KH	K77.11	Stadium 1 der akuten Leber-Graft-versus-host-KH
H82	Schwindelsyndrome b aokl KH	K77.12	Stadium 2 der akuten Leber-Graft-versus-host-KH
H94.0	Entz N vestibulocochlearis [VIII] b aokl infekt/paras KH	K77.13	Stadium 3 der akuten Leber-Graft-versus-host-KH
H94.8	Sonst nbez KH Ohr b aokl KH	K77.14	Stadium 4 der akuten Leber-Graft-versus-host-KH
I25.20	Alt Myokardinf, 29 T b unt 4 Mon zurücklieg	K77.8	LeberKH b sonst aokl KH
I25.21	Alt Myokardinf, 4 Mon b unt 1 J zurücklieg	K87.0	KH Gallenblase u Gallenwege b aokl KH
I25.22	Alt Myokardinf, 1 J u läng zurücklieg	K87.1	KH Pankreas b aokl KH
I25.29	Alt Myokardinf, nnbez	K93.0	TB Darm, Peritoneum u Mesenteriallymphknoten
I32.0	Perikarditis bei aokl bakteriellen Krankheiten	K93.1	Megakolon b Chagas-KH
I32.1	Perikarditis bei sonstigen aokl infektiösen u parasitären KH	K93.21	Stadium 1 akut Verdauungstrakt-Graft-vers-host-KH
I32.8	Perikarditis bei sonstigen aokl Krankheiten	K93.22	Stadium 2 akut Verdauungstrakt-Graft-vers-host-KH
I39.0	MitralklappenKH b aokl KH	K93.23	Stadium 3 akut Verdauungstrakt-Graft-vers-host-KH
I39.1	AortenklappenKH b aokl KH	K93.24	Stadium 4 akut Verdauungstrakt-Graft-vers-host-KH
I39.2	TrikuspidalklappenKH b aokl KH	K93.8	KH sonstiger nbez Verdauungsorgane b aokl KH
I39.3	PulmonalklappenKH b aokl KH	L14	Bullöse Dermatosen b aokl KH
I39.4	KH mehr Herzklappen b aokl KH	L45	Papulosquamöse Haut-KH b aokl KH
I39.8	Endokarditis b aokl KH, Herzklappe nnbez	L54.0	Erythema marginatum b akutem rheum Fieber
I41.0	Myokarditis b aokl bakteriellen KH	L54.8	Erythem b sonst aokl KH
I41.1	Myokarditis b aokl VirusKH	L62.0	Pachydermoperiostose m Uhrglasnägeln
I41.2	Myokarditis b sonst aokl inf u parasitären KH	L62.8	KH Nägel b aokl KH
I41.8	Myokarditis b sonst aokl KH	L86	Keratom b aokl KH
I43.0	Kardiomyopathie b aokl inf u parasit KH	L99.0	Kutane Amyloidose
I43.1	Kardiomyopathie b StoffwechselKH	L99.11	Stadium 1 der akuten Haut-Graft-versus-host-KH
I43.2	Kardiomyopathie b alimentären KH	L99.12	Stadium 2 der akuten Haut-Graft-versus-host-KH
I43.8	Kardiomyopathie b sonst aokl KH	L99.13	Stadium 3 der akuten Haut-Graft-versus-host-KH
I52.0	Sonst HerzKH b aokl bakteriellen KH	L99.14	Stadium 4 der akuten Haut-Graft-versus-host-KH
I52.1	Sonst HerzKH b sonst aokl inf u paras KH	L99.8	Sonstige nbez KH Haut u Unterhaut b aokl KH
I52.8	Sonstige HerzKH b sonst aokl KH	M01.00	Arthritis d Meningokokken, mehrere Lok
I68.0	Zerebrale Amyloidangiopathie	M01.01	Arthritis d Meningokokken Schulterregion
I68.1	Zerebrale Arteriitis b aokl infekt u parasitären KH	M01.02	Arthritis d Meningokokken Oberarm
I68.2	Zerebrale Arteriitis b sonst aokl KH	M01.03	Arthritis d Meningokokken Unterarm
I68.8	Sonstige zerebrovask Stör b aokl KH	M01.04	Arthritis d Meningokokken Hand
I69.0	Folgen einer Subarachnoidalblutung	M01.05	Arthritis d Meningokokken Becken/Oberschenkel
I69.1	Folgen einer intrazerebralen Blutung	M01.06	Arthritis d Meningokokken Unterschenkel
I69.2	Folgen einer sonst nichttraumat intrakran Blutg	M01.07	Arthritis d Meningokokken Knöchel/Fuß
I69.3	Folgen eines Hirninfarktes	M01.08	Arthritis d Meningokokken, sonst Lok
I69.4	Folgen Schlaganfall, nicht als Blutg od Infarkt bez	M01.09	Arthritis d Meningokokken, nnbez Lok
I69.8	Folgen so u nnbez zerebrovaskulärer KH	M01.10	Tuberkulöse Arthritis, mehrere Lokalisationen
I79.0	Aortenaneurysma b aokl KH	M01.11	Tuberkulöse Arthritis Schulterregion
I79.1	Aortitis b aokl KH	M01.12	Tuberkulöse Arthritis Oberarm
I79.2	Periphere Angiopathie b aokl KH	M01.13	Tuberkulöse Arthritis Unterarm
I79.8	Sonst KH Arterien, Arteriolen u Kapill b aokl KH	M01.14	Tuberkulöse Arthritis Hand
I98.0	Kardiovaskuläre Syphilis	M01.15	Tuberkulöse Arthritis Beckenregion/Oberschenkel
I98.1	Stör Herz-Kreislaufsys b sonst aokl infekt/paras KH	M01.16	Tuberkulöse Arthritis Unterschenkel
I98.2	Ösophagus- u Magenvarizen bei aokl KH: Ohne Angabe Blutung	M01.17	Tuberkulöse Arthritis Knöchel/Fuß
I98.3	Ösophagus- u Magenvarizen bei aokl KH: Mit Angabe Blutung	M01.18	Tuberkulöse Arthritis, sonstige Lokalisation
I98.8	Sonstige nbez Störungen des Kreislaufsystems bei aokl KH	M01.19	Tuberkulöse Arthritis, nnbez Lokalisationen
J17.0	Pneumonie b aokl bakteriellen KH	M01.20	Arthritis b Lyme-KH, mehrere Lokalisationen
J17.1	Pneumonie b aokl VirusKH	M01.21	Arthritis b Lyme-KH Schulterregion
J17.2	Pneumonie b Mykosen	M01.22	Arthritis b Lyme-KH Oberarm
J17.3	Pneumonie b parasitären KH	M01.23	Arthritis b Lyme-KH Unterarm
J17.8	Pneumonie b sonst aokl KH	M01.24	Arthritis b Lyme-KH Hand
J91	Pleuraerguß b aokl KH	M01.25	Arthritis b Lyme-KH Beckenregion/Oberschenkel
J99.0	LungenKH b seropositiver chron Polyarthrit	M01.26	Arthritis b Lyme-KH Unterschenkel
J99.1	KH d Atemwege b sonst diffusen Bgw-KH	M01.27	Arthritis b Lyme-KH Knöchel/Fuß
J99.8	KH d Atemwege b sonst aokl KH	M01.28	Arthritis b Lyme-KH, sonstige Lokalisation
K23.0	Tuberkulöse Ösophagus	M01.29	Arthritis b Lyme-KH, nnbez Lokalisationen

M01.30	Arthritis b sonst aokl bakt KH, mehrere Lok	M03.20	Sonst postinf Arthritiden b aokl KH, mehrere Lok
M01.31	Arthritis b sonst aokl bakt KH Schulterregion	M03.21	Sonst postinf Arthritiden b aokl KH Schulterregion
M01.32	Arthritis b sonst aokl bakt KH Oberarm	M03.22	Sonst postinf Arthritiden b aokl KH Oberarm
M01.33	Arthritis b sonst aokl bakt KH Unterarm	M03.23	Sonst postinf Arthritiden b aokl KH Unterarm
M01.34	Arthritis b sonst aokl bakt KH Hand	M03.24	Sonst postinf Arthritiden b aokl KH Hand
M01.35	Arthritis b sonst aokl bakt KH Beckenreg/Oberschenkel	M03.25	Sonst postinf Arthritiden b aokl KH Becken/Oberschenkel
M01.36	Arthritis b sonst aokl bakt KH Unterschenkel	M03.26	Sonst postinf Arthritiden b aokl KH Unterschenkel
M01.37	Arthritis b sonst aokl bakt KH Knöchel/Fuß	M03.27	Sonst postinf Arthritiden b aokl KH Knöchel/Fuß
M01.38	Arthritis b sonst aokl bakt KH, sonst Lok	M03.28	Sonst postinf Arthritiden b aokl KH, sonst Lok
M01.39	Arthritis b sonst aokl bakt KH, nnbez Lok	M03.29	Sonst postinf Arthritiden b aokl KH, nnbez Lok
M01.40	Arthritis b Röteln, mehrere Lokalisationen	M03.60	Reaktive Arthritis b sonst aokl KH, mehrere Lok
M01.41	Arthritis b Röteln Schulterregion	M03.61	Reaktive Arthritis b sonst aokl KH Schulterregion
M01.42	Arthritis b Röteln Oberarm	M03.62	Reaktive Arthritis b sonst aokl KH Oberarm
M01.43	Arthritis b Röteln Unterarm	M03.63	Reaktive Arthritis b sonst aokl KH Unterarm
M01.44	Arthritis b Röteln Hand	M03.64	Reaktive Arthritis b sonst aokl KH Hand
M01.45	Arthritis b Röteln Beckenregion/Oberschenkel	M03.65	Reaktive Arthritis b sonst aokl KH Becken/Oberschenkel
M01.46	Arthritis b Röteln Unterschenkel	M03.66	Reaktive Arthritis b sonst aokl KH Unterschenkel
M01.47	Arthritis b Röteln Knöchel/Fuß	M03.67	Reaktive Arthritis b sonst aokl KH Knöchel/Fuß
M01.48	Arthritis b Röteln, sonstige Lokalisation	M03.68	Reaktive Arthritis b sonst aokl KH, sonst Lok
M01.49	Arthritis b Röteln, nnbez Lokalisationen	M03.69	Reaktive Arthritis b sonst aokl KH, nnbez Lok
M01.50	Arthritis b sonst aokl Virus-KH, mehrere Lok	M07.00	Dist interphal Arthrit psoriat, mehrere Lok
M01.51	Arthritis b sonst aokl Virus-KH Schulterregion	M07.04	Dist interphal Arthrit psoriat Hand
M01.52	Arthritis b sonst aokl Virus-KH Oberarm	M07.07	Dist interphal Arthrit psoriat Knöchel/Fuß
M01.53	Arthritis b sonst aokl Virus-KH Unterarm	M07.09	Dist interphal Arthrit psoriat, nnbez Lok
M01.54	Arthritis b sonst aokl Virus-KH Hand	M07.10	Arthritis mutilans, mehrere Lokalisationen
M01.55	Arthritis b sonst aokl Virus-KH Becken/Oberschenkel	M07.11	Arthritis mutilans Schulterregion
M01.56	Arthritis b sonst aokl Virus-KH Unterschenkel	M07.12	Arthritis mutilans Oberarm
M01.57	Arthritis b sonst aokl Virus-KH Knöchel/Fuß	M07.13	Arthritis mutilans Unterarm
M01.58	Arthritis b sonst aokl Virus-KH, sonstige Lok	M07.14	Arthritis mutilans Hand
M01.59	Arthritis b sonst aokl Virus-KH, nnbez Lok	M07.15	Arthritis mutilans Beckenregion/Oberschenkel
M01.60	Arthritis b Mykosen, mehrere Lokalisationen	M07.16	Arthritis mutilans Unterschenkel
M01.61	Arthritis b Mykosen Schulterregion	M07.17	Arthritis mutilans Knöchel/Fuß
M01.62	Arthritis b Mykosen Oberarm	M07.18	Arthritis mutilans, sonstige Lokalisation
M01.63	Arthritis b Mykosen Unterarm	M07.19	Arthritis mutilans, nnbez Lokalisationen
M01.64	Arthritis b Mykosen Hand	M07.2	Spondylitis psoriatica
M01.65	Arthritis b Mykosen Beckenregion/Oberschenkel	M07.30	Sonstige psoriatische Arthritiden, mehrere Lok
M01.66	Arthritis b Mykosen Unterschenkel	M07.31	Sonstige psoriatische Arthritiden Schulterregion
M01.67	Arthritis b Mykosen Knöchel/Fuß	M07.32	Sonstige psoriatische Arthritiden Oberarm
M01.68	Arthritis b Mykosen, sonstige Lokalisation	M07.33	Sonstige psoriatische Arthritiden Unterarm
M01.69	Arthritis b Mykosen, nnbez Lokalisationen	M07.34	Sonstige psoriatische Arthritiden Hand
M01.80	Arthritis b sonst aokl inf/paras KH, mehrere Lok	M07.35	Sonstige psoriatische Arthritiden Beckenreg/OS
M01.81	Arthritis b sonst aokl inf/paras KH Schulterregion	M07.36	Sonstige psoriatische Arthritiden Unterschenkel
M01.82	Arthritis b sonst aokl inf/paras KH Oberarm	M07.37	Sonstige psoriatische Arthritiden Knöchel/Fuß
M01.83	Arthritis b sonst aokl inf/paras KH Unterarm	M07.38	Sonstige psoriatische Arthritiden, sonst Lok
M01.84	Arthritis b sonst aokl inf/paras KH Hand	M07.39	Sonstige psoriatische Arthritiden, nnbez Lok
M01.85	Arthritis b sonst aokl inf/paras KH Becken/Oberschenkel	M07.40	Arthritis b Crohn-KH [Ent reg], mehrere Lok
M01.86	Arthritis b sonst aokl inf/paras KH Unterschenkel	M07.41	Arthritis b Crohn-KH [Ent reg], Schulterregion
M01.87	Arthritis b sonst aokl inf/paras KH Knöchel/Fuß	M07.42	Arthritis b Crohn-KH [Ent reg], Oberarm
M01.88	Arthritis b sonst aokl inf/paras KH, sonst Lok	M07.43	Arthritis b Crohn-KH [Ent reg], Unterarm
M01.89	Arthritis b sonst aokl inf/paras KH, nnbez Lok	M07.44	Arthritis b Crohn-KH [Ent reg], Hand
M03.00	Arthritis nach Meningoklnf, mehrere Lok	M07.45	Arthritis b Crohn-KH [Ent reg], Beckenreg/OS
M03.01	Arthritis nach Meningoklnf Schulterregion	M07.46	Arthritis b Crohn-KH [Ent reg], Unterschenkel
M03.02	Arthritis nach Meningoklnf Oberarm	M07.47	Arthritis b Crohn-KH [Ent reg], Knöchel/Fuß
M03.03	Arthritis nach Meningoklnf Unterarm	M07.48	Arthritis b Crohn-KH [Ent reg], sonst Lok
M03.04	Arthritis nach Meningoklnf Hand	M07.49	Arthritis b Crohn-KH [Ent reg], nnbez Lok
M03.05	Arthritis nach Meningoklnf Becken/Oberschenkel	M07.50	Arthritis b Colitis ulcerosa, mehrere Lok
M03.06	Arthritis nach Meningoklnf Unterschenkel	M07.51	Arthritis b Colitis ulcerosa, Schulterregion
M03.07	Arthritis nach Meningoklnf Knöchel/Fuß	M07.52	Arthritis b Colitis ulcerosa, Oberarm
M03.08	Arthritis nach Meningoklnf, sonst Lok	M07.53	Arthritis b Colitis ulcerosa, Unterarm
M03.09	Arthritis nach Meningokokkeninfektion, nnbez Lok	M07.54	Arthritis b Colitis ulcerosa, Hand
M03.10	Postinf Arthritis b Syphilis, mehrere Lok	M07.55	Arthritis b Colitis ulcerosa, Beckenreg/OS
M03.11	Postinf Arthritis b Syphilis Schulterregion	M07.56	Arthritis b Colitis ulcerosa, Unterschenkel
M03.12	Postinf Arthritis b Syphilis Oberarm	M07.57	Arthritis b Colitis ulcerosa, Knöchel/Fuß
M03.13	Postinf Arthritis b Syphilis Unterarm	M07.58	Arthritis b Colitis ulcerosa, sonstige Lok
M03.14	Postinf Arthritis b Syphilis Hand	M07.59	Arthritis b Colitis ulcerosa, nnbez Lok
M03.15	Postinf Arthritis b Syphilis Becken/Oberschenkel	M07.60	So Arth b gastrointest Grund-KH, mehrere Lok
M03.16	Postinf Arthritis b Syphilis Unterschenkel	M07.61	So Arth b gastrointest Grund-KH, Schulterregion
M03.17	Postinf Arthritis b Syphilis Knöchel/Fuß	M07.62	So Arth b gastrointest Grund-KH, Oberarm
M03.18	Postinf Arthritis b Syphilis, sonst Lok	M07.63	So Arth b gastrointest Grund-KH, Unterarm
M03.19	Postinf Arthritis b Syphilis, nnbez Lok	M07.64	So Arth b gastrointest Grund-KH, Hand

M07.65	So Arth b gastrointest Grund-KH, Beckenregion/OS	M49.11	Spondylitis brucellosa, Okzipito-Atlanto-Axialbereich
M07.66	So Arth b gastrointest Grund-KH, Unterschenkel	M49.12	Spondylitis brucellosa, Zervikalbereich
M07.67	So Arth b gastrointest Grund-KH, Knöchel/Fuß	M49.13	Spondylitis brucellosa, Zervikothorakalbereich
M07.68	So Arth b gastrointest Grund-KH, sonst Lok	M49.14	Spondylitis brucellosa, Thorakalbereich
M07.69	So Arth b gastrointest Grund-KH, nnbez Lok	M49.15	Spondylitis brucellosa, Thorakolumbalbereich
M09.00	Juvenile Arthritis b Psoriasis, mehrere Lok	M49.16	Spondylitis brucellosa, Lumbalbereich
M09.01	Juvenile Arthritis b Psoriasis, Schulterregion	M49.17	Spondylitis brucellosa, Lumbosakralbereich
M09.02	Juvenile Arthritis b Psoriasis, Oberarm	M49.18	Spondylitis brucellosa, Sakral-/Sakrokokzygealbereich
M09.03	Juvenile Arthritis b Psoriasis, Unterarm	M49.19	Spondylitis brucellosa, nnbez Lokalisation
M09.04	Juvenile Arthritis b Psoriasis, Hand	M49.20	Spondylitis d Enterobakt, mehrere Lok WS
M09.05	Juvenile Arthritis b Psoriasis, Beckenreg/OS	M49.21	Spondylitis d Enterobakt, Okzipito-Atlanto-Axialbereich
M09.06	Juvenile Arthritis b Psoriasis, Unterschenkel	M49.22	Spondylitis d Enterobakt, Zervikalbereich
M09.07	Juvenile Arthritis b Psoriasis, Knöchel/Fuß	M49.23	Spondylitis d Enterobakt, Zervikothorakalbereich
M09.08	Juvenile Arthritis b Psoriasis, sonst Lok	M49.24	Spondylitis d Enterobakt, Thorakalbereich
M09.09	Juvenile Arthritis b Psoriasis, nnbez Lok	M49.25	Spondylitis d Enterobakt, Thorakolumbalbereich
M09.10	Juv Arth b Crohn-KH [Ent reg], mehrere Lok	M49.26	Spondylitis d Enterobakt, Lumbalbereich
M09.11	Juv Arth b Crohn-KH [Ent reg], Schulterregion	M49.27	Spondylitis d Enterobakt, Lumbosakralbereich
M09.12	Juv Arth b Crohn-KH [Ent reg], Oberarm	M49.28	Spondylitis d Enterobakt, Sakral-/Sakrokokzygealbereich
M09.13	Juv Arth b Crohn-KH [Ent reg], Unterarm	M49.29	Spondylitis d Enterobakterien, nnbez Lok
M09.14	Juv Arth b Crohn-KH [Ent reg], Hand	M49.30	SpondPath b so aokl inf/par KH, mehr Lok WS
M09.15	Juv Arth b Crohn-KH [Ent reg], Beckenreg/OS	M49.31	SpondPath b so aokl inf/par KH, Okzip-Atlant-AxBereich
M09.16	Juv Arth b Crohn-KH [Ent reg], Unterschenkel	M49.32	SpondPath b so aokl inf/par KH, Zervikalbereich
M09.17	Juv Arth b Crohn-KH [Ent reg], Knöchel/Fuß	M49.33	SpondPath b so aokl inf/par KH, Zervikothorakalbereich
M09.18	Juv Arth b Crohn-KH [Ent reg], sonst Lok	M49.34	SpondPath b so aokl inf/par KH, Thorakalbereich
M09.19	Juv Arth b Crohn-KH [Ent reg], nnbez Lok	M49.35	SpondPath b so aokl inf/par KH, Thorakolumbalbereich
M09.20	Juv Arthritis b Colitis ulcerosa, mehrere Lok	M49.36	SpondPath b so aokl inf/par KH, Lumbalbereich
M09.21	Juv Arthritis b Colitis ulcerosa, Schulterregion	M49.37	SpondPath b so aokl inf/par KH, Lumbosakralbereich
M09.22	Juv Arthritis b Colitis ulcerosa, Oberarm	M49.38	SpondPath b so aokl inf/par KH, Sak-/SakrokokzygealBer
M09.23	Juv Arthritis b Colitis ulcerosa, Unterarm	M49.39	SpondPath b so aokl inf/par KH, nnbez Lok
M09.24	Juv Arthritis b Colitis ulcerosa, Hand	M49.40	Neuropath SpondPath, mehrere Lok WS
M09.25	Juv Arthritis b Colitis ulcerosa, Beckenreg/OS	M49.41	Neuropath SpondPath, Okzipito-Atlanto-Axialbereich
M09.26	Juv Arthritis b Colitis ulcerosa, Unterschenkel	M49.42	Neuropath SpondPath, Zervikalbereich
M09.27	Juv Arthritis b Colitis ulcerosa, Knöchel/Fuß	M49.43	Neuropath SpondPath, Zervikothorakalbereich
M09.28	Juv Arthritis b Colitis ulcerosa, sonst Lok	M49.44	Neuropath SpondPath, Thorakalbereich
M09.29	Juv Arthritis b Colitis ulcerosa, nnbez Lok	M49.45	Neuropath SpondPath, Thorakolumbalbereich
M09.80	Juv Arthritis b sonst aokl KH, mehrere Lok	M49.46	Neuropath SpondPath, Lumbalbereich
M09.81	Juv Arthritis b sonst aokl KH, Schulterregion	M49.47	Neuropath SpondPath, Lumbosakralbereich
M09.82	Juv Arthritis b sonst aokl KH, Oberarm	M49.48	Neuropath SpondPath, Sakral-/Sakrokokzygealbereich
M09.83	Juv Arthritis b sonst aokl KH, Unterarm	M49.49	Neuropath SpondPath, nnbez Lok
M09.84	Juv Arthritis b sonst aokl KH, Hand	M49.50	WK-Kompr b aokl KH, mehrere Lok WS
M09.85	Juv Arthritis b sonst aokl KH, Becken/Oberschenkel	M49.51	WK-Kompr b aokl KH, Okzipito-Atlanto-Axialbereich
M09.86	Juv Arthritis b sonst aokl KH, Unterschenkel	M49.52	WK-Kompr b aokl KH, Zervikalbereich
M09.87	Juv Arthritis b sonst aokl KH, Knöchel/Fuß	M49.53	WK-Kompr b aokl KH, Zervikothorakalbereich
M09.88	Juv Arthritis b sonst aokl KH, sonst Lok	M49.54	WK-Kompr b aokl KH, Thorakalbereich
M09.89	Juv Arthritis b sonst aokl KH, nnbez Lok	M49.55	WK-Kompr b aokl KH, Thorakolumbalbereich
M14.0	Gicht-Arthropathie d Enzymdef u sonst angeb KH	M49.56	WK-Kompr b aokl KH, Lumbalbereich
M14.1	Kristall-Arthropathie b sonst StoffwechselStör	M49.57	WK-Kompr b aokl KH, Lumbosakralbereich
M14.2	Diabetische Arthropathie	M49.58	WK-Kompr b aokl KH, Sakr-/Sakrokokzygealbereich
M14.3	Multizentrische Retikulohistiozytose	M49.59	WK-Kompr b aokl KH, nnbez Lok
M14.4	Arthropathie b Amyloidose	M49.80	Spondylopathie b so aokl KH, mehrere Lok WS
M14.5	Arthropathien b sonst endok, Ernähr- u SW-KH	M49.81	Spondylopathie b so aokl KH, Okzipito-Atlanto-Axialber
M14.6	Neuropathische Arthropathie	M49.82	Spondylopathie b so aokl KH, Zervikalber
M14.8	Arthropathien b sonst nb, aokl KH	M49.83	Spondylopathie b so aokl KH, Zervikothorakalbereich
M36.0	Dermatomyositis-Polymyositis b Neubildungen	M49.84	Spondylopathie b so aokl KH, Thorakalber
M36.1	Arthropathie b Neubildungen	M49.85	Spondylopathie b so aokl KH, Thorakolumbalber
M36.2	Arthropathia haemopholica	M49.86	Spondylopathie b so aokl KH, Lumbalber
M36.3	Arthropathie b sonst aokl Blut-KH	M49.87	Spondylopathie b so aokl KH, Lumbosakralbereich
M36.4	Arthropathie b aokl Hypersensitivitätsreaktionen	M49.88	Spondylopathie b so aokl KH, Sakral-/Sakrokokzygealber
M36.8	System-KH Bgw b sonst aokl KH	M49.89	Spondylopathie b so aokl KH, nnbez Lok
M49.00	Tuberkulose WS, mehrere Lok WS	M63.00	Myositis b aokl bakteriellen KH, mehrere Lok
M49.01	Tuberkulose WS, Okzipito-Atlanto-Axialbereich	M63.01	Myositis b aokl bakteriellen KH, Schulterregion
M49.02	Tuberkulose WS, Zervikalbereich	M63.02	Myositis b aokl bakteriellen KH, Oberarm
M49.03	Tuberkulose WS, Zervikothorakalbereich	M63.03	Myositis b aokl bakteriellen KH, Unterarm
M49.04	Tuberkulose WS, Thorakalbereich	M63.04	Myositis b aokl bakteriellen KH, Hand
M49.05	Tuberkulose WS, Thorakolumbalbereich	M63.05	Myositis b aokl bakteriellen KH, Becken/Oberschenkel
M49.06	Tuberkulose WS, Lumbalbereich	M63.06	Myositis b aokl bakteriellen KH, Unterschenkel
M49.07	Tuberkulose WS, Lumbosakralbereich	M63.07	Myositis b aokl bakteriellen KH, Knöchel/Fuß
M49.08	Tuberkulose WS, Sakral-/Sakrokokzygealbereich	M63.08	Myositis b aokl bakteriellen KH, sonst Lok
M49.09	Tuberkulose WS, nnbez Lokalisation	M63.09	Myositis b aokl bakteriellen KH, nnbez Lok
M49.10	Spondylitis brucellosa, mehrere Lok WS	M63.10	Myositis b aokl Protozoen-/Parasiteninf, mehrere Lok

M63.11	Myositis b aokl Protozoen-/Parasiteninf, Schulterregion	M73.11	Bursitis syphilitica Schulterregion
M63.12	Myositis b aokl Protozoen-/Parasiteninf, Oberarm	M73.12	Bursitis syphilitica Oberarm
M63.13	Myositis b aokl Protozoen-/Parasiteninf, Unterarm	M73.13	Bursitis syphilitica Unterarm
M63.14	Myositis b aokl Protozoen-/Parasiteninf, Hand	M73.14	Bursitis syphilitica Hand
M63.15	Myositis b aokl Protozoen-/Parasiteninf, Becken/OS	M73.15	Bursitis syphilitica Beckenregion/Oberschenkel
M63.16	Myositis b aokl Protozoen-/Parasiteninf, Unterschenkel	M73.16	Bursitis syphilitica Unterschenkel
M63.17	Myositis b aokl Protozoen-/Parasiteninf, Knöchel/Fuß	M73.17	Bursitis syphilitica Knöchel/Fuß
M63.18	Myositis b aokl Protozoen-/Parasiteninf, sonst Lok	M73.18	Bursitis syphilitica, sonstige Lokalisation
M63.19	Myositis b aokl Protozoen-/Parasiteninf, nnbez Lok	M73.19	Bursitis syphilitica, nnbez Lokalisationen
M63.20	Myositis b sonst aokl Inf-KH, mehrere Lok	M73.80	Sonst KH Weichteilgew b so aokl KH, mehrere Lok
M63.21	Myositis b sonst aokl Inf-KH, Schulterregion	M73.81	Sonst KH Weichteilgew b so aokl KH, Schulterregion
M63.22	Myositis b sonst aokl Inf-KH, Oberarm	M73.82	Sonst KH Weichteilgew b so aokl KH, Oberarm
M63.23	Myositis b sonst aokl Inf-KH, Unterarm	M73.83	Sonst KH Weichteilgew b so aokl KH, Unterarm
M63.24	Myositis b sonst aokl Inf-KH, Hand	M73.84	Sonst KH Weichteilgew b so aokl KH, Hand
M63.25	Myositis b sonst aokl Inf-KH, Becken/Oberschenkel	M73.85	Sonst KH Weichteilgew b so aokl KH Becken/OS
M63.26	Myositis b sonst aokl Inf-KH, Unterschenkel	M73.86	Sonst KH Weichteilgew b so aokl KH, Unterschenkel
M63.27	Myositis b sonst aokl Inf-KH, Knöchel/Fuß	M73.87	Sonst KH Weichteilgew b so aokl KH, Knöchel/Fuß
M63.28	Myositis b sonst aokl Inf-KH, sonst Lok	M73.88	Sonst KH Weichteilgew b so aokl KH, sonst Lok
M63.29	Myositis b sonst aokl Inf-KH, nnbez Lok	M73.89	Sonst KH Weichteilgew b so aokl KH, nnbez Lok
M63.30	Myositis b Sarkoidose, mehrere Lokalisationen	M82.00	Osteoporose b Plasmozytom, mehrere Lok
M63.31	Myositis b Sarkoidose, Schulterregion	M82.01	Osteoporose b Plasmozytom, Schulterregion
M63.32	Myositis b Sarkoidose, Oberarm	M82.02	Osteoporose b Plasmozytom, Oberarm
M63.33	Myositis b Sarkoidose, Unterarm	M82.03	Osteoporose b Plasmozytom, Unterarm
M63.34	Myositis b Sarkoidose, Hand	M82.04	Osteoporose b Plasmozytom, Hand
M63.35	Myositis b Sarkoidose, Beckenregion/Oberschenkel	M82.05	Osteoporose b Plasmozytom, Becken/OS
M63.36	Myositis b Sarkoidose, Unterschenkel	M82.06	Osteoporose b Plasmozytom, Unterschenkel
M63.37	Myositis b Sarkoidose, Knöchel/Fuß	M82.07	Osteoporose b Plasmozytom, Knöchel/Fuß
M63.38	Myositis b Sarkoidose, sonstige Lokalisation	M82.08	Osteoporose b Plasmozytom, sonst Lokalisation
M63.39	Myositis b Sarkoidose, nnbez Lokalisationen	M82.09	Osteoporose b Plasmozytom, nnbez Lokalisationen
M63.80	Sonstige Muskel-KH b aokl KH, mehrere Lok	M82.10	Osteoporose b endokrinen Stör, mehrere Lok
M63.81	Sonstige Muskel-KH b aokl KH, Schulterregion	M82.11	Osteoporose b endokrinen Stör, Schulterregion
M63.82	Sonstige Muskel-KH b aokl KH, Oberarm	M82.12	Osteoporose b endokrinen Störungen, Oberarm
M63.83	Sonstige Muskel-KH b aokl KH, Unterarm	M82.13	Osteoporose b endokrinen Störungen, Unterarm
M63.84	Sonstige Muskel-KH b aokl KH, Hand	M82.14	Osteoporose b endokrinen Störungen, Hand
M63.85	Sonstige Muskel-KH b aokl KH, Becken/Oberschenkel	M82.15	Osteoporose b endokrinen Stör, Becken/Oberschenkel
M63.86	Sonstige Muskel-KH b aokl KH, Unterschenkel	M82.16	Osteoporose b endokrinen Stör, Unterschenkel
M63.87	Sonstige Muskel-KH b aokl KH, Knöchel/Fuß	M82.17	Osteoporose b endokrinen Stör, Knöchel/Fuß
M63.88	Sonstige Muskel-KH b aokl KH, sonst Lokalisation	M82.18	Osteoporose b endokrinen Stör, sonst Lok
M63.89	Sonstige Muskel-KH b aokl KH, nnbez Lok	M82.19	Osteoporose b endokrinen Stör, nnbez Lok
M68.00	Synovitis u Tenosynovitis b aokl bakt KH, mehrere Lok	M82.80	Osteoporose b sonst aokl KH, mehrere Lok
M68.01	Synovitis u Tenosynovitis b aokl bakt KH, Schulterregion	M82.81	Osteoporose b sonst aokl KH, Schulterregion
M68.02	Synovitis u Tenosynovitis b aokl bakt KH, Oberarm	M82.82	Osteoporose b sonst aokl KH, Oberarm
M68.03	Synovitis u Tenosynovitis b aokl bakt KH, Unterarm	M82.83	Osteoporose b sonst aokl KH, Unterarm
M68.04	Synovitis u Tenosynovitis b aokl bakt KH, Hand	M82.84	Osteoporose b sonst aokl KH, Hand
M68.05	Synovitis u Tenosynovitis b aokl bakt KH, Becken/OS	M82.85	Osteoporose b sonst aokl KH, Becken/Oberschenkel
M68.06	Synovitis u Tenosynovitis b aokl bakt KH, Unterschenkel	M82.86	Osteoporose b sonst aokl KH, Unterschenkel
M68.07	Synovitis u Tenosynovitis b aokl bakt KH, Knöchel/Fuß	M82.87	Osteoporose b sonst aokl KH, Knöchel/Fuß
M68.08	Synovitis u Tenosynovitis b aokl bakt KH, sonst Lok	M82.88	Osteoporose b sonst aokl KH, sonst Lok
M68.09	Synovitis u Tenosynovitis b aokl bakt KH, nnbez Lok	M82.89	Osteoporose b sonst aokl KH, nnbez Lok
M68.80	Sonst KH Synovialis u Sehnen b aokl KH, mehrere Lok	M90.00	Knochentuberkulose, mehrere Lokalisationen
M68.81	Sonst KH Synovialis u Sehnen b aokl KH, Schulterregion	M90.01	Knochentuberkulose Schulterregion
M68.82	Sonst KH Synovialis u Sehnen b aokl KH, Oberarm	M90.02	Knochentuberkulose Oberarm
M68.83	Sonst KH Synovialis u Sehnen b aokl KH, Unterarm	M90.03	Knochentuberkulose Unterarm
M68.84	Sonst KH Synovialis u Sehnen b aokl KH, Hand	M90.04	Knochentuberkulose Hand
M68.85	Sonst KH Synovialis u Sehnen b aokl KH, Becken/OS	M90.05	Knochentuberkulose Beckenregion u Oberschenkel
M68.86	Sonst KH Synovialis u Sehnen b aokl KH, Unterschenkel	M90.06	Knochentuberkulose Unterschenkel
M68.87	Sonst KH Synovialis u Sehnen b aokl KH, Knöchel/Fuß	M90.07	Knochentuberkulose Knöchel u Fuß
M68.88	Sonst KH Synovialis u Sehnen b aokl KH, sonst Lok	M90.08	Knochentuberkulose, sonstige Lokalisation
M68.89	Sonst KH Synovialis u Sehnen b aokl KH, nnbez Lok	M90.09	Knochentuberkulose, nnbez Lokalisationen
M73.00	Bursitis gonorrhoea, mehrere Lokalisationen	M90.10	Periostitis b sonst aokl Inf-KH, mehrere Lok
M73.01	Bursitis gonorrhoea Schulterregion	M90.11	Periostitis b sonst aokl Inf-KH, Schulterregion
M73.02	Bursitis gonorrhoea Oberarm	M90.12	Periostitis b sonst aokl Inf-KH, Oberarm
M73.03	Bursitis gonorrhoea Unterarm	M90.13	Periostitis b sonst aokl Inf-KH, Unterarm
M73.04	Bursitis gonorrhoea Hand	M90.14	Periostitis b sonst aokl Inf-KH, Hand
M73.05	Bursitis gonorrhoea Beckenregion/Oberschenkel	M90.15	Periostitis b sonst aokl Inf-KH, Becken/OS
M73.06	Bursitis gonorrhoea Unterschenkel	M90.16	Periostitis b sonst aokl Inf-KH, Unterschenkel
M73.07	Bursitis gonorrhoea Knöchel/Fuß	M90.17	Periostitis b sonst aokl Inf-KH, Knöchel/Fuß
M73.08	Bursitis gonorrhoea, sonstige Lokalisation	M90.18	Periostitis b sonst aokl Inf-KH, sonst Lok
M73.09	Bursitis gonorrhoea, nnbez Lokalisationen	M90.19	Periostitis b sonst aokl Inf-KH, nnbez Lok
M73.10	Bursitis syphilitica, mehrere Lokalisationen	M90.20	Osteopathie b sonst aokl Inf-KH, mehrere Lok

M90.21	Osteopathie b sonst aokl Inf-KH, Schulterregion	M99.01	Segm u somat FktStör, Zervikalber
M90.22	Osteopathie b sonst aokl Inf-KH, Oberarm	M99.02	Segm u somat FktStör, Thorakalber
M90.23	Osteopathie b sonst aokl Inf-KH, Unterarm	M99.03	Segm u somat FktStör, Lumbalber
M90.24	Osteopathie b sonst aokl Inf-KH, Hand	M99.04	Segm u somat FktStör, Sakralber
M90.25	Osteopathie b sonst aokl Inf-KH, Becken/OS	M99.05	Segm u somat FktStör, Beckenber
M90.26	Osteopathie b sonst aokl Inf-KH, Unterschenkel	M99.06	Segm u somat FktStör, Unt Extrem
M90.27	Osteopathie b sonst aokl Inf-KH, Knöchel/Fuß	M99.07	Segm u somat FktStör, Ob Extrem
M90.28	Osteopathie b sonst aokl Inf-KH, sonst Lok	M99.08	Segm u somat FktStör, Brustkorb
M90.29	Osteopathie b sonst aokl Inf-KH, nnbez Lok	M99.09	Segm u somat FktStör, Abd u sonst Lok
M90.30	Knochennekrose b Caisson-KH, mehrere Lok	M99.10	Sublux (WS), Kopfber
M90.31	Knochennekrose b Caisson-KH, Schulterregion	M99.11	Sublux (WS), Zervikalber
M90.32	Knochennekrose b Caisson-KH, Oberarm	M99.12	Sublux (WS), Thorakalber
M90.33	Knochennekrose b Caisson-KH, Unterarm	M99.13	Sublux (WS), Lumbalber
M90.34	Knochennekrose b Caisson-KH, Hand	M99.14	Sublux (WS), Sakralber
M90.35	Knochennekrose b Caisson-KH, Becken/OS	M99.19	Sublux (WS), Abd u sonst Lok
M90.36	Knochennekrose b Caisson-KH, Unterschenkel	M99.20	SubluxSten SpinKan, Kopfber
M90.37	Knochennekrose b Caisson-KH, Knöchel/Fuß	M99.21	SubluxSten SpinKan, Zervikalber
M90.38	Knochennekrose b Caisson-KH, sonst Lokalisation	M99.22	SubluxSten SpinKan, Thorakalber
M90.39	Knochennekrose b Caisson-KH, nnbez Lokalisationen	M99.23	SubluxSten SpinKan, Lumbalber
M90.40	Knochennekrose d Hämoglobinopathie, mehrere Lok	M99.24	SubluxSten SpinKan, Sakralber
M90.41	Knochennekrose d Hämoglobinopathie, Schulterregion	M99.29	SubluxSten SpinKan, Abd u sonst Lok
M90.42	Knochennekrose d Hämoglobinopathie, Oberarm	M99.80	Sonst Biomechan FktStör, Kopfber
M90.43	Knochennekrose d Hämoglobinopathie, Unterarm	M99.81	Sonst Biomechan FktStör, Zervikalber
M90.44	Knochennekrose d Hämoglobinopathie, Hand	M99.82	Sonst Biomechan FktStör, Thorakalber
M90.45	Knochennekrose d Hämoglobinopathie, Becken/OS	M99.83	Sonst Biomechan FktStör, Lumbalber
M90.46	Knochennekrose d Hämoglobinopathie, Unterschenkel	M99.84	Sonst Biomechan FktStör, Sakralber
M90.47	Knochennekrose d Hämoglobinopathie, Knöchel/Fuß	M99.85	Sonst Biomechan FktStör, Beckenber
M90.48	Knochennekrose d Hämoglobinopathie, sonst Lok	M99.86	Sonst Biomechan FktStör, Unt Extrem
M90.49	Knochennekrose d Hämoglobinopathie, nnbez Lok	M99.87	Sonst Biomechan FktStör, Ob Extrem
M90.50	Knochennekrose b sonst aokl KH, mehrere Lok	M99.88	Sonst Biomechan FktStör, Brustkorb
M90.51	Knochennekrose b sonst aokl KH, Schulterregion	M99.89	Sonst biomech FktStör, Abd u sonst Lok
M90.52	Knochennekrose b sonst aokl KH, Oberarm	M99.90	Biomechan FktStör, nnbez, Kopfber
M90.53	Knochennekrose b sonst aokl KH, Unterarm	M99.91	Biomechan FktStör, nnbez, Zervikalber
M90.54	Knochennekrose b sonst aokl KH, Hand	M99.92	Biomechan FktStör, nnbez, Thorakalber
M90.55	Knochennekrose b sonst aokl KH, Becken/OS	M99.93	Biomechan FktStör, nnbez, Lumbalber
M90.56	Knochennekrose b sonst aokl KH, Unterschenkel	M99.94	Biomechan FktStör, nnbez, Sakralber
M90.57	Knochennekrose b sonst aokl KH, Knöchel/Fuß	M99.95	Biomechan FktStör, nnbez, Beckenber
M90.58	Knochennekrose b sonst aokl KH, sonst Lok	M99.96	Biomechan FktStör, nnbez, Unt Extrem
M90.59	Knochennekrose b sonst aokl KH, nnbez Lok	M99.97	Biomechan FktStör, nnbez, Ob Extrem
M90.60	Osteodystrophia deformans b NB, mehrere Lok	M99.98	Biomechan FktStör, nnbez, Brustkorb
M90.61	Osteodystrophia deformans b NB, Schulterregion	M99.99	Biomechan FktStör, nnbez: Abd u sonst Lok
M90.62	Osteodystrophia deformans b NB, Oberarm	N08.0	Glomeruläre KH b aokl inf/parasit KH
M90.63	Osteodystrophia deformans b NB, Unterarm	N08.1	Glomeruläre KH b Neubildungen
M90.64	Osteodystrophia deformans b NB, Hand	N08.2	Glomeruläre KH b BlutKH u Stör m Beteilig Immunsyst
M90.65	Osteodystrophia deformans b NB, Becken/OS	N08.3	Glomeruläre KH b Diabetes mellitus
M90.66	Osteodystrophia deformans b NB, Unterschenkel	N08.4	Glomeruläre KH b so endokrinen, Ernährungs- u SW-KH
M90.67	Osteodystrophia deformans b NB, Knöchel/Fuß	N08.5	Glomeruläre KH b System-KH Bindegewebe
M90.68	Osteodystrophia deformans b NB, sonst Lok	N08.8	Glomeruläre KH b sonst aokl KH
M90.69	Osteodystrophia deformans b NB, nnbez Lok	N16.0	Tubulointerstitielle Nieren-KH b aokl inf/paras KH
M90.70	Knochenfraktur b Neubildungen, mehrere Lok	N16.1	Tubulointerstitielle Nieren-KH b Neubildungen
M90.71	Knochenfraktur b Neubildungen, Schulterregion	N16.2	TubInterst Nieren-KH b Blut-KH/Stör m Beteil Immunsyst
M90.72	Knochenfraktur b Neubildungen, Oberarm	N16.3	Tubulointerstitielle Nieren-KH b StoffwechselKH
M90.73	Knochenfraktur b Neubildungen, Unterarm	N16.4	Tubulointerstitielle Nieren-KH b systemischen KH Bgw
M90.74	Knochenfraktur b Neubildungen, Hand	N16.5	Tubulointerstitielle Nieren-KH b Transplantatabstoßung
M90.75	Knochenfraktur b Neubildungen, Becken/OS	N16.8	Tubulointerstitielle Nieren-KH b sonst aokl KH
M90.76	Knochenfraktur b Neubildungen, Unterschenkel	N22.0	Harnstein b Schistosomiasis [Bilharziose]
M90.77	Knochenfraktur b Neubildungen, Knöchel/Fuß	N22.8	Harnstein b sonst aokl KH
M90.78	Knochenfraktur b Neubildungen, sonst Lok	N29.0	Spätsyphilis Niere
M90.79	Knochenfraktur b Neubildungen, nnbez Lok	N29.1	Sonst KH Niere/Ureter b aokl inf/paras KH
M90.80	Osteopathie b sonst aokl KH, mehrere Lok	N29.8	Sonst KH Niere/Ureter b sonst aokl KH
M90.81	Osteopathie b sonst aokl KH, Schulterregion	N33.0	Tuberkulöse Zystitis
M90.82	Osteopathie b sonst aokl KH, Oberarm	N33.8	KH Harnblase b sonst aokl KH
M90.83	Osteopathie b sonst aokl KH, Unterarm	N37.0	Urethritis b aokl KH
M90.84	Osteopathie b sonst aokl KH, Hand	N37.8	Sonstige KH Hamnröhre b aokl KH
M90.85	Osteopathie b sonst aokl KH, Becken/OS	N51.0	KH Prostata b aokl KH
M90.86	Osteopathie b sonst aokl KH, Unterschenkel	N51.1	KH Hoden u Nebenhoden b aokl KH
M90.87	Osteopathie b sonst aokl KH, Knöchel/Fuß	N51.2	Balanitis b aokl KH
M90.88	Osteopathie b sonst aokl KH, sonst Lok	N51.8	Sonst KH männl Genitalorgane b aokl KH
M90.89	Osteopathie b sonst aokl KH, nnbez Lok	N74.0	Tuberkulöse Infektion Cervix uteri
M99.00	Segm u somat FktStör, Kopfber	N74.1	Tuberkulöse Entzündung im weiblichen Becken

N74.2	Syphilitische Entzündung im weiblichen Becken	S14.76	Verletzung Rückenmark, C6
N74.3	Entzündung im weibl Becken d Gonokokken	S14.77	Verletzung Rückenmark, C7
N74.4	Entzündung im weibl Becken d Chlamydien	S14.78	Verletzung Rückenmark, C8
N74.8	Entzündung im weibl Becken b sonst aokl KH	S21.83	Off Wunde (jed Teil Thorax) m Verbind zu intrathor Verletz
N77.0	Ulzeration Vulva b aokl infek/paras KH	S21.84	Weichteilschaden I. Gr b geschl Fraktur od Lux Thorax
N77.1	Vaginitis, Vulvitis od Vulvovaginitis b aokl infek/paras KH	S21.85	Weichteilschaden II. Gr b geschl Fraktur od Lux Thorax
N77.8	Vulvovaginale Ulzerat u Entz b sonst aokl KH	S21.86	Weichteilschaden III. Gr b geschl Fraktur od Lux Thorax
O09.0	Schwangerschaftsdauer, weniger als 5 vollendete Wochen	S21.87	Weichteilschaden I. Gr b off Fraktur od Lux Thorax
O09.1	Schwangerschaftsdauer, 5 bis 13 vollendete Wochen	S21.88	Weichteilschaden II. Gr b off Fraktur od Lux Thorax
O09.2	Schwangerschaftsdauer, 14 bis 19 vollendete Wochen	S21.89	Weichteilschaden III. Gr b off Fraktur od Lux Thorax
O09.3	Schwangerschaftsdauer, 20 bis 25 vollendete Wochen	S24.70	Verletzung thorakales RM, Höhe nnbez
O09.4	Schwangerschaftsdauer, 26 bis 33 vollendete Wochen	S24.71	Verletzung Rückenmark, T1
O09.5	Schwangerschaftsdauer, 34 bis 36 vollendete Wochen	S24.72	Verletzung Rückenmark, T2/T3
O09.6	SchwangDauer, 37 bis 41 vollend Wo	S24.73	Verletzung Rückenmark, T4/T5
O09.7	SchwangDauer, > 41 vollend Wo	S24.74	Verletzung Rückenmark, T6/T7
O09.9	Schwangerschaftsdauer, nnbez	S24.75	Verletzung Rückenmark, T8/T9
O47.9	Frustrane Kontraktionen, nnbez	S24.76	Verletzung Rückenmark, T10/T11
O94	Folgen von Kompl währ Schw/Geb/WochB	S24.77	Verletzung Rückenmark, T12
O95	Sterbefall während Gestationsperiode nnbez Ursache	S31.83	Off Wunde (jd T Abd LumbGeg Beck) m Verb intraabd Verl
O96.0	Tod infolge direkter gestationsbedingter Ursachen	S31.84	Weichteilschaden I. Gr b geschl Fraktur od Lux LWS u Be
O96.1	Tod infolge indirekter gestationsbedingter Ursachen	S31.85	Weichteilschaden II. Gr b geschl Fraktur od Lux LWS u Be
O96.2	Tod infolge nnbez gestationsbedingter Ursachen	S31.86	Weichteilschaden III. Gr b geschl Fraktur od Lux LWS u Be
O97.0	Tod an den Folgen direkt gestationsbedingter Ursachen	S31.87	Weichteilschaden I. Gr b off Fraktur od Lux LWS u Be
O97.1	Tod an Folgen indirekter gestationsbedingter Ursachen	S31.88	Weichteilschaden II. Gr b off Fraktur od Lux LWS u Be
O97.2	Tod an Folgen nnbez gestationsbedingter Ursachen	S31.89	Weichteilschaden III. Gr b off Fraktur od Lux LWS u Be
P75	Mekoniumleus bei zystischer Fibrose	S34.70	Verletz lumbal RM, Höhe nnbez
P95	Fetaltod nnbez Ursache	S34.71	Verletzung Rückenmark, L1
P96.4	SchwangAbbruch als Ursache v Zuständen Fetus/Neugeb	S34.72	Verletzung Rückenmark, L2
Q87.0	Angeb FehlbildSynd m vorwiegender Beteiligung Gesicht	S34.73	Verletzung Rückenmark, L3
Q87.1	Angeb FehlbildSynd vorw m Kleinwuchs einherg	S34.74	Verletzung Rückenmark, L4
Q87.2	Angeb FehlbildSynd m vorwiegend Beteiligung Extrem	S34.75	Verletzung Rückenmark, L5
Q87.3	Angeb FehlbSynd m verm GewWachstum früh Kindesalter	S34.76	Verletz RM, S1
Q87.5	Sonst angeb FehlbildSynd m sonst Skelettveränderungen	S34.77	Verletz RM, S2-S5
Q87.8	Sonst nbez angeborene Fehlbildungssynde, aonkl	S41.84	Weichteilschaden I. Gr b geschl Fraktur od Lux Oberarmes
R65.0	Syst inflam Response-Synd [SIRS] infek o Organkomp	S41.85	Weichteilschaden II. Gr b geschl Fraktur od Lux Oberarm
R65.1	Syst inflam Response-Synd [SIRS] infek m Organkomp	S41.86	Weichteilschaden III. Gr b geschl Fraktur od Lux Oberarm
R65.2	Syst inflam Response-Synd [SIRS] ni-infekt o Organkomp	S41.87	Weichteilschaden I. Gr b off Fraktur od Lux Oberarm
R65.3	Syst inflam Response-Synd [SIRS] ni-infekt m Organkomp	S41.88	Weichteilschaden II. Gr b off Fraktur od Lux Oberarm
R65.9	System inflamm Response-Synd [SIRS], nnbez	S41.89	Weichteilschaden III. Gr b off Fraktur od Lux Oberarm
R69	Unbekannte u nnbez Krankheitsursachen	S51.84	Weichteilschaden I. Gr b geschl Fraktur od Lux Unterarm
R75	Laborhinweis auf Humanes Immundefizienz-Virus [HIV]	S51.85	Weichteilschaden II. Gr b geschl Fraktur od Lux Unterarm
R78.0	Nachweis von Alkohol im Blut	S51.86	Weichteilschaden III. Gr b geschl Fraktur od Lux Unterarm
R96.0	Plötzlich eingetretener Tod	S51.87	Weichteilschaden I. Gr b off Fraktur od Lux Unterarmes
R96.1	Todeseintritt in < 24 Std nach Beginn Symp, oh and Ang	S51.88	Weichteilschaden II. Gr b off Fraktur od Lux Unterarm
R98	Tod oh Anwesenheit andr Personen	S51.89	Weichteilschaden III. Gr b off Fraktur od Lux Unterarmes
R99	Sonstige ungenau od nnbez Todesursachen	S61.84	Weichteilschaden I. Gr b geschl Fx od Lux Handgel u Hand
S01.83	Off Wunde (jeder Teil Kopf) m Verbind zu intrakran Verletz	S61.85	Weichteilschaden II. Gr b geschl Fx od Lux Handgel u Hand
S01.84	Weichteilschaden I. Gr b geschl Fraktur od Lux Kopf	S61.86	Weichteilschaden III. Gr b geschl Fx od Lux Handgel u Hand
S01.85	Weichteilschaden II. Gr b geschl Fraktur od Lux Kopf	S61.87	Weichteilschaden I. Gr b off Fraktur od Lux Handgel u Hand
S01.86	Weichteilschaden III. Gr b geschl Fraktur od Lux Kopf	S61.88	Weichteilschaden II. Gr b off Fraktur od Lux Handgel u Hand
S01.87	Weichteilschaden I. Gr b off Fraktur od Lux Kopf	S61.89	Weichteilschaden III. Gr b off Fraktur od Lux Handgel u Hand
S01.88	Weichteilschaden II. Gr b off Fraktur od Lux Kopf	S71.84	Weichteilschaden I. Gr b geschl Fx od Lux Hüfte u Obersch
S01.89	Weichteilschaden III. Gr b off Fraktur od Lux Kopf	S71.85	Weichteilschaden II. Gr b geschl Fx od Lux Hüfte u Obersch
S06.70	Bewußtlos b SHT, < 30 Min	S71.86	Weichteilschaden III. Gr b geschl Fx od Lux Hüfte u Obersch
S06.71	Bewußtlos b SHT, 30 Min bis 24 Std	S71.87	Weichteilschaden I. Gr b off Fraktur od Lux Hüfte u Obersch
S06.72	Bewußtlos b SHT, > 24 h, m Rückk z vorh besteh BewGr	S71.88	Weichteilschaden II. Gr b off Fraktur od Lux Hüfte u Obersch
S06.73	Bewußtlos b SHT, > 24 h, oh Rückk z vorh besteh BewGr	S71.89	Weichteilschaden III. Gr b off Fraktur od Lux Hüfte u Obersch
S06.79	Bewußtlos b SHT, Dauer nnbez	S81.84	Weichteilschaden I. Gr b geschl Fx od Lux Unterschenkels
S11.84	Weichteilschaden I. Gr b geschl Fraktur od Lux Hals	S81.85	Weichteilschaden II. Gr b geschl Fx od Lux Unterschenkel
S11.85	Weichteilschaden II. Gr b geschl Fraktur od Lux Hals	S81.86	Weichteilschaden III. Gr b geschl Fx od Lux Unterschenkel
S11.86	Weichteilschaden III. Gr b geschl Fraktur od Lux d Hals	S81.87	Weichteilschaden I. Gr b off Fraktur od Lux Unterschenkels
S11.87	Weichteilschaden I. Gr b off Fraktur od Lux Hals	S81.88	Weichteilschaden II. Gr b off Fraktur od Lux Unterschenkels
S11.88	Weichteilschaden II. Gr b off Fraktur od Lux Hals	S81.89	Weichteilschaden III. Gr b off Fraktur od Lux Unterschenkel
S11.89	Weichteilschaden III. Gr b off Fraktur od Lux Hals	S91.84	Weichteilschaden I. Gr b geschl Fraktur od Luxation Fuß
S14.70	Verletzung zervikales RM, Höhe nnbez	S91.85	Weichteilschaden II. Gr b geschl Fraktur od Luxation Fuß
S14.71	Verletzung Rückenmark, C1	S91.86	Weichteilschaden III. Gr b geschl Fraktur od Luxation Fuß
S14.72	Verletzung Rückenmark, C2	S91.87	Weichteilschaden I. Gr b off Fraktur od Luxation Fuß
S14.73	Verletzung Rückenmark, C3	S91.88	Weichteilschaden II. Gr b off Fraktur od Luxation Fuß
S14.74	Verletzung Rückenmark, C4	S91.89	Weichteilschaden III. Gr b off Fraktur od Luxation Fuß
S14.75	Verletzung Rückenmark, C5	T31.00	Verbr < 10% KöOF: < 10% od nnbez Anteil Verbr 3. Gr

T31.10	Verbr 10-19% KöOF: < 10% od nnbez Anteil Verbr 3. Gr	T32.51	Verätz 50-59% KöOF: 10-19% Verätz 3. Gr
T31.11	Verbr 10-19% KöOF: 10-19% Verbr 3. Gr	T32.52	Verätz 50-59% KöOF: 20-29% Verätz 3. Gr
T31.20	Verbr 20-29% KöOF: < 10% od nnbez Anteil Verbr 3. Gr	T32.53	Verätz 50-59% KöOF: 30-39% Verätz 3. Gr
T31.21	Verbr 20-29% KöOF: 10-19% Verbr 3. Gr	T32.54	Verätz 50-59% KöOF: 40-49% Verätz 3. Gr
T31.22	Verbr 20-29% KöOF: 20-29% Verbr 3. Gr	T32.55	Verätz 50-59% KöOF: 50-59% Verätz 3. Gr
T31.30	Verbr 30-39% KöOF: < 10% od nnbez Anteil Verbr 3. Gr	T32.60	Verätz 60-69% KöOF: < 10% od nnbez Anteil Verätz 3. Gr
T31.31	Verbr 30-39% KöOF: 10-19% Verbr 3. Gr	T32.61	Verätz 60-69% KöOF: 10-19% Verätz 3. Gr
T31.32	Verbr 30-39% KöOF: 20-29% Verbr 3. Gr	T32.62	Verätz 60-69% KöOF: 20-29% Verätz 3. Gr
T31.33	Verbr 30-39% KöOF: 30-39% Verbr 3. Gr	T32.63	Verätz 60-69% KöOF: 30-39% Verätz 3. Gr
T31.40	Verbr 40-49% KöOF: < 10% od nnbez Anteil Verbr 3. Gr	T32.64	Verätz 60-69% KöOF: 40-49% Verätz 3. Gr
T31.41	Verbr 40-49% KöOF: 10-19% Verbr 3. Gr	T32.65	Verätz 60-69% KöOF: 50-59% Verätz 3. Gr
T31.42	Verbr 40-49% KöOF: 20-29% Verbr 3. Gr	T32.66	Verätz 60-69% KöOF: 60-69% Verätz 3. Gr
T31.43	Verbr 40-49% KöOF: 30-39% Verbr 3. Gr	T32.70	Verätz 70-79% KöOF: < 10% od nnbez Anteil Verätz 3. Gr
T31.44	Verbr 40-49% KöOF: 40-49% Verbr 3. Gr	T32.71	Verätz 70-79% KöOF: 10-19% Verätz 3. Gr
T31.50	Verbr 50-59% KöOF: < 10% od nnbez Anteil Verbr 3. Gr	T32.72	Verätz 70-79% KöOF: 20-29% Verätz 3. Gr
T31.51	Verbr 50-59% KöOF: 10-19% Verbr 3. Gr	T32.73	Verätz 70-79% KöOF: 30-39% Verätz 3. Gr
T31.52	Verbr 50-59% KöOF: 20-29% Verbr 3. Gr	T32.74	Verätz 70-79% KöOF: 40-49% Verätz 3. Gr
T31.53	Verbr 50-59% KöOF: 30-39% Verbr 3. Gr	T32.75	Verätz 70-79% KöOF: 50-59% Verätz 3. Gr
T31.54	Verbr 50-59% KöOF: 40-49% Verbr 3. Gr	T32.76	Verätz 70-79% KöOF: 60-69% Verätz 3. Gr
T31.55	Verbr 50-59% KöOF: 50-59% Verbr 3. Gr	T32.77	Verätz 70-79% KöOF: 70-79% Verätz 3. Gr
T31.60	Verbr 60-69% KöOF: < 10% od nnbez Anteil Verbr 3. Gr	T32.80	Verätz 80-89% KöOF: < 10% od nnbez Anteil Verätz 3. Gr
T31.61	Verbr 60-69% KöOF: 10-19% Verbr 3. Gr	T32.81	Verätz 80-89% KöOF: 10-19% Verätz 3. Gr
T31.62	Verbr 60-69% KöOF: 20-29% Verbr 3. Gr	T32.82	Verätz 80-89% KöOF: 20-29% Verätz 3. Gr
T31.63	Verbr 60-69% KöOF: 30-39% Verbr 3. Gr	T32.83	Verätz 80-89% KöOF: 30-39% Verätz 3. Gr
T31.64	Verbr 60-69% KöOF: KöOF, 40-49% Verbr 3. Gr	T32.84	Verätz 80-89% KöOF: 40-49% Verätz 3. Gr
T31.65	Verbr 60-69% KöOF: 50-59% Verbr 3. Gr	T32.85	Verätz 80-89% KöOF: 50-59% Verätz 3. Gr
T31.66	Verbr 60-69% KöOF: 60-69% Verbr 3. Gr	T32.86	Verätz 80-89% KöOF: 60-69% Verätz 3. Gr
T31.70	Verbr 70-79% KöOF: < 10% od nnbez Anteil Verbr 3. Gr	T32.87	Verätz 80-89% KöOF: 70-79% Verätz 3. Gr
T31.71	Verbr 70-79% KöOF: 10-19% Verbr 3. Gr	T32.88	Verätz 80-89% KöOF: 80-89% Verätz 3. Gr
T31.72	Verbr 70-79% KöOF: 20-29% Verbr 3. Gr	T32.90	Verätz 90% od mehr KöOF:<10% od nnbez Ant Verätz 3.Gr
T31.73	Verbr 70-79% KöOF: 30-39% Verbr 3. Gr	T32.91	Verätz 90% od mehr KöOF: 10-19% Verätz 3. Gr
T31.74	Verbr 70-79% KöOF: 40-49% Verbr 3. Gr	T32.92	Verätz 90% od mehr KöOF: 20-29% Verätz 3. Gr
T31.75	Verbr 70-79% KöOF: 50-59% Verbr 3. Gr	T32.93	Verätz 90% od mehr KöOF: 30-39% Verätz 3. Gr
T31.76	Verbr 70-79% KöOF: 60-69% Verbr 3. Gr	T32.94	Verätz 90% od mehr KöOF: 40-49% Verätz 3. Gr
T31.77	Verbr 70-79% KöOF: 70-79% Verbr 3. Gr	T32.95	Verätz 90% od mehr KöOF: 50-59% Verätz 3. Gr
T31.80	Verbr 80-89% KöOF: < 10% od nnbez Anteil Verbr 3. Gr	T32.96	Verätz 90% od mehr KöOF: 60-69% Verätz 3. Gr
T31.81	Verbr 80-89% KöOF: 10-19% Verbr 3. Gr	T32.97	Verätz 90% od mehr KöOF: 70-79% Verätz 3. Gr
T31.82	Verbr 80-89% KöOF: 20-29% Verbr 3. Gr	T32.98	Verätz 90% od mehr KöOF: 80-89% Verätz 3. Gr
T31.83	Verbr 80-89% KöOF: 30-39% Verbr 3. Gr	T32.99	Verätz 90% od mehr KöOF: 90% od mehr Verätz 3. Gr
T31.84	Verbr 80-89% KöOF: 40-49% Verbr 3. Gr	T74.0	Vernachlässigen od Imstichlassen
T31.85	Verbr 80-89% KöOF: 50-59% Verbr 3. Gr	T74.1	Körperlicher Mißbrauch
T31.86	Verbr 80-89% KöOF: 60-69% Verbr 3. Gr	T74.2	Sexueller Mißbrauch
T31.87	Verbr 80-89% KöOF: 70-79% Verbr 3. Gr	T74.3	Psychischer Mißbrauch
T31.88	Verbr 80-89% KöOF: 80-89% Verbr 3. Gr	T74.8	Sonstige Formen Mißbrauch von Personen
T31.90	Verbr 90% od mehr KöOF: <10% od nnbez Ant Verbr 3 G	T74.9	Mißbrauch von Personen, nnbez
T31.91	Verbr 90% od mehr KöOF: 10-19 % Verbr 3. Gr	T90.0	Folgen oberflächliche Verletzung Kopf
T31.92	Verbr 90% od mehr KöOF: 20-29 % Verbr 3. Gr	T90.1	Folgen offenen Wunde Kopf
T31.93	Verbr 90% od mehr KöOF: 30-39 % Verbr 3. Gr	T90.2	Folgen Fx Schädel u Gesichtsschädelknochen
T31.94	Verbr 90% od mehr KöOF: 40-49 % Verbr 3. Gr	T90.3	Folgen Verletzung Hirnnerven
T31.95	Verbr 90% od mehr KöOF: 50-59 % Verbr 3. Gr	T90.4	Folgen Verletzung Auge u Orbita
T31.96	Verbr 90% od mehr KöOF: 60-69 % Verbr 3. Gr	T90.5	Folgen intrakranielle Verletzung
T31.97	Verbr 90% od mehr KöOF: 70-79 % Verbr 3. Gr	T90.8	Folgen sonst nbez Verletzungen Kopf
T31.98	Verbr 90% od mehr KöOF: 80-89% Verbr 3. Gr	T90.9	Folgen nnbez Verletzung Kopf
T31.99	Verbr 90% od mehr KöOF: 90 % od mehr Verbr 3. Gr	T91.0	Folgen oberflächl Verletz u offenen Wunde Hals u Rumpf
T32.00	Verätz < 10% KöOF: < 10% od nnbez Anteil Verätz 3. Gr	T91.1	Folgen Fraktur Wirbelsäule
T32.10	Verätz 10-19% KöOF: < 10% od nnbez Anteil Verätz 3. Gr	T91.2	Folgen sonst Fraktur Thorax u Becken
T32.11	Verätz 10-19% KöOF: 10-19% od nnbez Anteil Verätz 3. Gr	T91.3	Folgen Verletzung Rückenmark
T32.20	Verätz 20-29% KöOF: < 10% od nnbez Anteil Verätz 3. Gr	T91.4	Folgen Verletzung intrathorakale Organe
T32.21	Verätz 20-29% KöOF: 10-19% Verätz 3. Gr	T91.5	Folgen Verletz intraabdominaler Organe u Beckenorgane
T32.22	Verätz 20-29% KöOF: 20-29% Verätz 3. Gr	T91.8	Folgen sonst nbez Verletzung Hals u Rumpf
T32.30	Verätz 30-39% KöOF: < 10% od nnbez Anteil Verätz 3. Gr	T91.9	Folgen nnbez Verletzung Hals u Rumpf
T32.31	Verätz 30-39% KöOF: 10-19% Verätz 3. Gr	T92.0	Folgen offene Wunde obere Extremität
T32.32	Verätz 30-39% KöOF: 20-29% Verätz 3. Gr	T92.1	Folgen Fraktur Arm
T32.33	Verätz 30-39% KöOF: 30-39% Verätz 3. Gr	T92.2	Folgen Fraktur in Höhe Handgelenk u Hand
T32.40	Verätz 40-49% KöOF: < 10% od nnbez Anteil Verätz 3. Gr	T92.3	Folgen Luxation Verstauchung Zerrung obere Extremität
T32.41	Verätz 40-49% KöOF: 10-19% Verätz 3. Gr	T92.4	Folgen Verletzung Nerven obere Extremität
T32.42	Verätz 40-49% KöOF: 20-29% Verätz 3. Gr	T92.5	Folgen Verletzung Muskeln u Sehnen obere Extremität
T32.43	Verätz 40-49% KöOF: 30-39% Verätz 3. Gr	T92.6	Folgen Zerquetsch od traumat Amputat obere Extremität
T32.44	Verätz 40-49% KöOF: 40-49% Verätz 3. Gr	T92.8	Folgen so nbez Verletzungen obere Extremität
T32.50	Verätz 50-59% KöOF: < 10% od nnbez Anteil Verätz 3. Gr	T92.9	Folgen nnbez Verletzung obere Extremität



T93.0	Folgen offene Wunde untere Extremität	U60.3	Klinische Kategorien der HIV-Krankheit: Kategorie C
T93.1	Folgen Fraktur Femur	U60.9	Klinische Kategorie der HIV-Krankheit nnbez
T93.2	Folgen sonstiger Frakturen untere Extremität	U61.1	Anzahl der T-Helferzellen bei HIV-KH: Kategorie 1
T93.3	Folgen Luxation Verstauchung Zerrung untere Extremität	U61.2	Anzahl der T-Helferzellen bei HIV-KH: Kategorie 2
T93.4	Folgen Verletzung von Nerven untere Extremität	U61.3	Anzahl der T-Helferzellen bei HIV-KH: Kategorie 3
T93.5	Folgen Verletzung von Muskeln u Sehnen untere Extremität	U61.9	Anzahl der (CD4+-) T-Helferzellen nnbez
T93.6	Folgen Zerquetsch od traumat Amputat untere Extremität	U69.00	Aokl, im Krkhs erworbene Pneumonie bei Pat 18 J u älter
T93.8	Folgen sonstiger nbez Verletzung untere Extremität	U69.10	Aokl Kh, Folge med n indiz ästhet Op, Tätowier od Piercing
T93.9	Folgen einer nnbez Verletzung untere Extremität	U69.20	Influenza A/H1N1 Pandemie 2009 [Schweinegrippe]
T94.0	Folgen Verletzungen mehr Körperregionen	U69.21	Influenza A/H5N1 Epidemie [Vogelgrippe]
T94.1	Folgen Verletzungen nnbez Körperregionen	U80.0	Staph aur m Res gg Oxac/GlykP-AB/Chinol/StrGr/Oxazol
T95.0	Folgen Verbrennung/Verätzung/Erfrierung Kopf od Hals	U80.1	Strept pneu m Res gg Peniz/Oxac/MakLid-AB/Oxazol/StrGr
T95.1	Folgen Verbrennung/Verätzung/Erfrierung Rumpf	U80.2	Ent faecal m Res gg GlykP-AB, Oxazol, m H-L-AmGI-R
T95.2	Folgen Verbrennung/Verätzung/Erfrierung obere Extremität	U80.3	Ent faecium m Res gg GlykP-AB/OxZ/StrGr, m H-L-AmGI-R
T95.3	Folgen Verbrennung/Verätzung/Erfrierung untere Extremität	U80.4	Esch/Klebs/Prot m Res Chinol/CbP/Amik/ßLakAB [ESBLRes]
T95.4	Folgen Verbr/Verätz, nach Größe betroff KörpReg klassifb	U80.5	Enterob, Citrob u Serrat m Res gg Carbap, Chinol u Amik
T95.8	Folgen so nbez Verbrennung/Verätzung/Erfrierung	U80.6	Ps aer u and NFerm m Res gg CbP/Chinol/Amik/Ceftz/Pip/Taz
T95.9	Folgen nnbez Verbrennung/Verätzung/Erfrierung	U80.7	Burkh u Stenotr m Res gg Chinol/Amik/Ceftaz/Pip/Cotr
T96	Folgen Vergiftung d AM/Drogen/biolog aktive Subst	U81	Bakter m Multiresist gg Antibiot
T97	Folgen tox Wirkungen von vorwieg nicht med verwend Subst	U82.0	Mycobact tubercul m Resist gg ein/mehr Erstrangmed
T98.0	Folgen Auswirkungen FK in natürlichen Körperöffnungen	U82.1	Multi-Drug Resistant Tuberculosis [MDR-TB]
T98.1	Folgen sonst u nnbez Schäden d äußere Ursachen	U82.2	Atyp Mykobakt/Nocardia m Res gg ein/mehr Erstrangmed
T98.2	Folgen bestimmter Frühkomplikationen Trauma	U83	Candida m Res gg Fluconaz od Voriconaz
T98.3	Folgen Komplik b chir Eingriffen u med Behandl, aonkl	U84	Herpesviren m Res gg Virustat
U05.0	Nicht belegte Schlüsselnummer U05.0	U85	HI-Virus m Res gg Virustat od Proteinaseinhibit
U05.1	Nicht belegte Schlüsselnummer U05.1	U99.0	Nicht belegte Schlüsselnummer
U05.2	Nicht belegte Schlüsselnummer U05.2	U99.1	Nicht belegte Schlüsselnummer
U05.3	Nicht belegte Schlüsselnummer U05.3	U99.2	Nicht belegte Schlüsselnummer
U05.4	Nicht belegte Schlüsselnummer U05.4	U99.3	Nicht belegte Schlüsselnummer
U05.5	Nicht belegte Schlüsselnummer U05.5	U99.4	Nicht belegte Schlüsselnummer
U05.6	Nicht belegte Schlüsselnummer U05.6	U99.5	Nicht belegte Schlüsselnummer
U05.7	Nicht belegte Schlüsselnummer U05.7	U99.6	Nicht belegte Schlüsselnummer
U05.8	Nicht belegte Schlüsselnummer U05.8	U99.7	Nicht belegte Schlüsselnummer
U05.9	Nicht belegte Schlüsselnummer U05.9	U99.8	Nicht belegte Schlüsselnummer
U50.00	Kein/gering motor FktEinschr, Barthel-Index, 100 Pkt	U99.9	Nicht belegte Schlüsselnummer
U50.01	Kein/gering motor FktEinschr, motor FIM, 85-91 Pkt	Z00.0	Ärztliche Allgemeinuntersuchung
U50.10	Leicht motor FktEinschr, Barthel-Index, 80-95 Pkt	Z00.1	Gesundheitsvorsorgeuntersuchung Kind
U50.11	Leicht motor FktEinschr, motor FIM, 69-84 Pkt	Z00.2	Untersuchung aufgr WachstSchub Kindh
U50.20	Mittl motor FktEinschr, Barthel-Index, 60-75 Pkt	Z00.3	Untersuchung aufgr EntwicklStand währ Adoleszenz
U50.21	Mittl motor FktEinschr, motor FIM, 59-68 Pkt	Z00.4	Allg psychiatr Untersuch, aonkl
U50.30	Mittlschw motor FktEinschr, Barthel-Index, 40-55 Pkt	Z00.6	Unt v Pers z Vergl/KontrZw i Rahm klin ForschProgr
U50.31	Mittlschw motor FktEinschr, motor FIM, 43-58 Pkt	Z00.8	Sonstige Allgemeinuntersuchungen
U50.40	Schw motor FktEinschr, Barthel-Index, 20-35 Pkt	Z01.6	Röntgenuntersuchung, aonkl
U50.41	Schw motor FktEinschr, motor FIM, 31-42 Pkt	Z01.7	Laboruntersuchung
U50.50	Sehr schw motor FktEinschr, Barthel-Index, 0-15 Pkt	Z01.9	Spezielle Untersuchung, nnbez
U50.51	Sehr schw motor FktEinschr, motor FIM, 13-30 Pkt	Z02.9	Untersuchung u Beobachtung aus nnbez Grund
U51.00	Kein/leicht kognit FktEinschr, erwt Barthel-Index, 70-90 Pkt	Z21	Asympt HIV-Inf [Human Immundefizienz-Virus-Inf]
U51.01	Kein/leicht kognit FktEinschr, kognit FIM, 30-35 Pkt	Z32	Untersuch u Test zur Feststellung einer Schwangerschaft
U51.02	Kein/leicht kognit FktEinschr, MMSE, 24-30 Pkt	Z33	SchwangFestst Nebenbef
U51.10	Mittl kognit FktEinschr, erwt Barthel-Index, 20-65 Pkt	Z34	Überwachung normale Schwangerschaft
U51.11	Mittl kognit FktEinschr, kognit FIM, 11-29 Pkt	Z35.0	Überwach Schwang b Infertilitätsanamnese
U51.12	Mittl kognit FktEinschr, MMSE, 17-23 Pkt	Z35.1	Überwach Schwang b Abortanamnese
U51.20	Schw kognit FktEinschr, erwt Barthel-Index, 0-15 Pkt	Z35.2	ÜbWach Schw b sonst ungünst gebhi od ReprodAnam
U51.21	Schw kognit FktEinschr, kognit FIM, 5-10 Pkt	Z35.3	ÜbWach Schwang m ungenüg pränat Betr i Anam
U51.22	Schw kognit FktEinschr, MMSE, 0-16 Pkt	Z35.4	Überwach Schwang b ausgepr Multiparität
U52.0	Frühreha-Barthel-Index: 31 und mehr Punkte	Z35.5	Überwach älter Erstschwang
U52.1	Frühreha-Barthel-Index: -75 bis 30 Punkte	Z35.6	Überwach sehr jung Erstschwang
U52.2	Frühreha-Barthel-Index: -200 bis -76 Punkte	Z35.8	Überwach sonst RisikoSchwang
U52.3	Frühreha-Barthel-Index: weniger als -200 Punkte	Z35.9	Überwach Risikoschwang, nnbez
U55.10	Erfolgte Registr HerzTx: oh DringlichkSt U oder HU	Z37.0	Lebendgeborener Einling
U55.11	Erfolgte Registr HerzTx: DringlichkSt U	Z37.1	Totgeborener Einling
U55.12	Erfolgte Registr HerzTx: DringlichkSt HU	Z37.2	Zwillinge, beide lebendgeboren
U55.20	Erfolgt Registr LungenTx: Oh DringlichkSt U oder HU	Z37.3	Zwillinge, ein Zwilling lebend-, der and totgeboren
U55.21	Erfolgte Registr LungenTx: DringlichkSt U	Z37.4	Zwillinge, beide totgeboren
U55.22	Erfolgte Registr LungenTx: DringlichkSt HU	Z37.5	Andere Mehrlinge, alle lebendgeboren
U55.30	Erfolgte Registr Herz-Lungen-Tx: Ohne DringlichkSt U od HU	Z37.6	Andere Mehrlinge, einige lebendgeboren
U55.31	Erfolgte Registr Herz-Lungen-Tx: Mit DringlichkSt U	Z37.7	Andere Mehrlinge, alle totgeboren
U55.32	Erfolgte Registr Herz-Lungen-Tx: Mit DringlichkSt HU	Z37.9	Resultat Entbindung, nnbez
U60.1	Klinische Kategorien der HIV-Krankheit: Kategorie A	Z44.8	Versorgen m u Anpassen von sonst Ektoprothesen
U60.2	Klinische Kategorien der HIV-Krankheit: Kategorie B	Z44.9	Versorgen m u Anpassen nnbez Ektoprothese

Z47.0	Entfernung Metallplatte od and innere Fixationsvorrichtung	Z86.1	Infektiöse od parasitäre KH in Eigenanamnese
Z49.2	Sonstige Dialyse	Z86.2	KH Blut/blutbild Org/best Stör m Bet Immunsys i EigAnam
Z50.0	Reha-Maßn b HerzKH	Z86.3	Endokrine, Ernährungs-/StoffwechselKH in EigAnam
Z50.1	Sonst Physiotherapie	Z86.4	Mißbrauch psychotrope Substanz in Eigenanamnese
Z50.2	Reha-Maßn b Alkoholismus	Z86.5	Andere psych KH od VerhaltStör in Eigenanamnese
Z50.3	Reha-Maßn b AM-/Drogenabhängigkeit	Z86.6	KH Nervensystem od Sinnesorgane in Eigenanamnese
Z50.4	Psychotherapie, aonkl	Z86.7	KH Kreislaufsystem in Eigenanamnese
Z50.5	Logopäd Behandlung [Therapie v Stimm-/Sprech-/SprachStör]	Z87.0	KH Atmungssystem in Eigenanamnese
Z50.6	Orthoptische Übungen [Sehschule]	Z87.1	KH Verdauungssystem in Eigenanamnese
Z50.7	Arbeitsther u berufl Reha-Maßn, aonkl	Z87.2	KH Haut u Unterhaut in Eigenanamnese
Z50.8	Sonstige Rehabilitationsmaßnahmen	Z87.3	KH Muskel-Skelett-Syst u Bindegewebe in Eigenanamnese
Z50.9	Rehabilitationsmaßnahme, nnbez	Z87.4	KH Urogenitalsystem in Eigenanamnese
Z51.0	Strahlentherapie-Sitzung	Z87.5	Komplik Schwang/Geburt/Wochenbett in Eigenanamnese
Z51.1	Chemotherapie-Sitzung wg BNB	Z87.6	Best in Perinatalperiode entstand Zustände in Eigenanam
Z51.2	Andere Chemotherapie	Z87.7	Angeb Fehlbild/Deformit/ChromosAnomalien in Eigenanam
Z51.3	Bluttransfusion oh angegebene Diagnose	Z87.8	Sonst nbez KH od Zustände in Eigenanamnese
Z51.5	Palliativbehandlung	Z88.0	Allergie ggü Penizillin in Eigenanamnese
Z51.81	Apherese	Z88.1	Allergie ggü and Antibiotika in Eigenanamnese
Z51.82	Komb Strahlen- u ChemotherSitz wg BNB	Z88.2	Allergie ggü Sulfonamiden in Eigenanamnese
Z52.00	Vollblutspender	Z88.3	Allergie ggü and Antiinfektiva in Eigenanamnese
Z54.0	Rekonval n chirurg Eingr	Z88.4	Allergie ggü Anästhetikum in Eigenanamnese
Z54.1	Rekonval n Strahlenther	Z88.5	Allergie ggü Betäubungsmittel in Eigenanamnese
Z54.2	Rekonval n Chemother	Z88.6	Allergie ggü Analgetikum in Eigenanamnese
Z54.3	Rekonval n Psychother	Z88.7	Allergie ggü Serum od Impfstoff in Eigenanamnese
Z54.4	Rekonval n Frakturbehandl	Z88.8	Allergie ggü so AM/Drogen/biol aktiv Subst in Eigenanam
Z54.7	Rekonval n komb Behandl	Z88.9	Allergie ggü nnbez AM/Drogen/biol aktiv Subst in Eigenanam
Z54.8	Rekonval n sonst Behandl	Z89.0	Verlust ein/mehr Finger [einschl Daumen], einseitig
Z54.9	Rekonval nach nnbez Behandl	Z89.1	Verlust Hd u HdGel, eins
Z55	Kontaktanl m Bez Ausbildung	Z89.2	Verlust ob Extrem oberh HdGel, eins
Z56	Kontaktanl m Bez Berufsleben	Z89.3	(Teilw) Verlust ob Extrem, bds
Z57	Berufl Expos ggü Risikofakt	Z89.4	Verlust Fuß u Knöchel, eins
Z58	Kontaktanl m Bez physikal Umwelt	Z89.5	Verlust unt Extrem unterh od bis z Knie, eins
Z59	Kontaktanl m Bez Wohnumfeld/wirtschaftl Lage	Z89.6	Verlust unt Extrem oberh Knie, eins
Z60	Kontaktanl m Bez sozial Umgeb	Z89.7	(Teilw) Verlust unt Extrem, bds
Z61	Kontaktanl m Bez KindhErlebn	Z89.8	Verlust obere u untere Extremitäten [jede Höhe]
Z62	And Kontaktanl m Bez Erzieh	Z89.9	Extremitätenverlust, nnbez
Z63	And Kontaktanl m Bez enger FamiliKreis	Z90.0	Verlust Teile Kopf od Hals
Z64.0	Kontaktanl m Bez unerwünscht Schwang	Z90.1	Verlust Mamma(e) [Brustdrüse]
Z64.8	Sonst Kontaktanl m Bez best psychosoz Umständ	Z90.2	Verlust Lunge [Teile Lunge]
Z70	Berat i Bez SexEinst/-Verh/-Orientier	Z90.3	Verlust Teile Magen
Z72.0	Probleme m Bez auf Alkohol-/Tabak-/AM-/Drogenkonsum	Z90.4	Verlust and Teile Verdauungstrakt
Z75.2	Wartezeit auf eine Untersuchung oder Behandlung	Z90.5	Verlust Niere(n)
Z75.60	Erf Registr z Organtranspl oh Dringlkstufe HU: Niere	Z90.6	Verlust and Teile Harntrakt
Z75.64	Erf Registr z Organtranspl oh Dringlkstufe HU: NierePank	Z90.7	Verlust ein/mehr Genitalorgane
Z75.65	Erf Registr z Organtranspl oh Dringlkstufe HU: Pankreas	Z90.8	Verlust sonstiger Organe
Z75.66	Erf Registr z Organtranspl oh Dringlkstufe HU: Dünndarm	Z91.0	Allerg, ausg Allerg ggü AM/Drog/biol akt Subst, i EigAnam
Z75.67	Erf Registr z Organtranspl oh Dringlkstufe HU: Leber	Z91.1	Nichtbefolg ärztl Anordn [Non-compliance] i EigAnam
Z75.68	Erf Registr z Organtranspl oh Dringlkstufe HU: Sonst Org	Z91.8	Sonst nbez Risikofakt i EigAnam, aonkl
Z75.69	Erf Registr z Organtranspl oh Dringlkstufe HU: nnbez Organ	Z92.1	Dauertherapie (ggw) m Antikoagulanzen in Eigenanamnese
Z75.70	Erf Registr z Organtranspl m Dringlkstufe HU: Niere	Z92.2	Dauertherapie (ggw) m and Arzneimitteln in Eigenanamnese
Z75.74	Erf Registr z Organtranspl m Dringlkstufe HU: NierePank	Z92.3	Bestrahlung in Eigenanamnese
Z75.75	Erf Registr z Organtranspl m Dringlkstufe HU: Pankreas	Z92.4	Größerer operativer Eingriff in Eigenanamnese, aonkl
Z75.76	Erf Registr z Organtranspl m Dringlkstufe HU: Dünndarm	Z92.6	Zytostatische Chemother wg BNB in der Eigenanamnese
Z75.77	Erf Registr z Organtranspl m Dringlkstufe HU: Leber	Z92.8	Sonst medizinische Behandlung in Eigenanamnese
Z75.78	Erf Registr z Organtranspl m Dringlkstufe HU: Sonst Org	Z92.9	Medizinische Behandlung, nnbez, in Eigenanamnese
Z75.79	Erf Registr z Organtranspl m Dringlkstufe HU: nnbez Organ	Z93.0	Vorhandensein Tracheostoma
Z75.8	Sonst Probl m Bez med Betreuungsmögl od a Gesundheitsvers	Z93.1	Vorhandensein Gastrostoma
Z75.9	Nnbez Probl m Bez med Betreuungsmögl od a Gesundheitsvers	Z93.2	Vorhandensein Ileostoma
Z76.3	Gesunde Begleitperson einer kranken Person	Z93.3	Vorhandensein Kolostoma
Z85.0	BNB der Verdauungsorgane in Eigenanamnese	Z93.4	Vorhandensein and künstl Körperöff Magen-Darmtrakt
Z85.1	BNB Trachea, Bronchien od Lunge in Eigenanamnese	Z93.5	Vorhandensein Zystostoma
Z85.2	BNB and Atmungs- u intrathorakaler Organe in EigAnam	Z93.6	Vorhandensein and künstl Körperöffnungen Harnwege
Z85.3	BNB Brustdrüse [Mamma] in Eigenanamnese	Z93.80	Vorhandensein eines Thorakostomas
Z85.4	BNB Genitalorgane in Eigenanamnese	Z93.88	Vorhandensein sonstiger künstlicher Körperöffnungen
Z85.5	BNB Hamorgane in Eigenanamnese	Z93.9	Vorhandensein einer künstlichen Körperöffnung, nnbez
Z85.6	Leukämie in Eigenanamnese	Z95.0	Vorhandensein impl Herzschrittmacher od impl Kardiodief
Z85.7	And BNB lymphat/blutbild/verwandt Gewebe in Eigenanam	Z95.1	Vorhandensein aortokoronarer Bypass
Z85.8	BNB sonst Organe od Systeme in Eigenanamnese	Z95.2	Vorhandensein künstliche Herzklappe
Z85.9	BNB in Eigenanamnese, nnbez	Z95.3	Vorhandensein xenogene Herzklappe
Z86.0	Andere Neubildungen in Eigenanamnese	Z95.4	Vorhandensein andr Herzklappenersatz

Z95.5	Vorhandensein Implant/Transplant nach koron Gefäßplast	Z96.88	Vorhandensein von sonst nbez funkt Implantaten
Z95.80	Vorhandensein eines herzunterstützenden Systems	Z96.9	Vorhandensein funktionelles Implantat, nnbez
Z95.81	Operativ impl vask Katheterverweilsyst vorhanden	Z97.1	Vorhandensein künstliche Extremität (komplett) (partiell)
Z95.88	Sonst kard od vask Implantaten od Transplantaten vorhanden	Z97.8	Vorhandensein sonst u nnbez med Geräte od Hilfsmittel
Z95.9	Vorhandensein kardial/vaskul Implantat/Transplantat, nnbez	Z98.0	Zustand nach intestin Bypass od intestin Anastomose
Z96.0	Vorhandensein urogenitales Implantat	Z98.1	Zustand nach Arthrodes
Z96.1	Vorhandensein intraokulares Linsenimplantat	Z98.2	Vorhandensein Drainage Liquor cerebrospinalis
Z96.2	Vorhandensein Implantate im Gehörorgan	Z98.8	Sonst nbez Zustände nach chirurgischen Eingriffen
Z96.3	Vorhandensein künstlicher Larynx	Z99.0	Langzeitige Abhängigkeit vom Aspirator
Z96.4	Vorhandensein endokrine Implantate	Z99.1	Langzeitige Abhängigkeit vom Respirator
Z96.5	Vorhandensein Zahnwurzel- od Unterkieferimplantate	Z99.2	Langzeitige Abhängigkeit von Dialyse bei Niereninsuffizienz
Z96.6	Vorhandensein orthopädische Gelenkimplantate	Z99.3	Langzeitige Abhängigkeit vom Rollstuhl
Z96.7	Vorhandensein and Knochen-/Sehnenimplantate	Z99.8	Langz Abhäng so unterstütz App/med Geräte od Hilfsmitteln
Z96.80	Vorhandensein eines Bronchialstents	Z99.9	Langz Abhäng nnbez unterstütz App/med Gerät od Hilfsmitteln
Z96.81	Vorhandensein eines Trachealstents		

ADRG 963**Neonatale Diagnose unvereinbar mit Alter oder Gewicht**

Alter > 27 Tage und Alter < 366 Tage und Prozedur nicht in Tabelle 963-2 und (Aufnahmegewicht > 0 g und Aufnahmegewicht < 2500 g oder Hauptdiagnose in Tabelle 963-1) und nicht [Aufnahmegewicht > 0 g und Aufnahmegewicht < 2500 g] und Aufnahmegewicht ist ungleich 0 g oder Alter > 0 Jahre und Hauptdiagnose in Tabelle 963-1

DRG 963Z**Neonatale Diagnose unvereinbar mit Alter oder Gewicht**Prä-MDC
963**Hauptdiagnose 963-1**

A33	Tetanus neonatorum	P04.0	Schäd Fet/Ngb d Anästh/Analg Mutter w Schw/Weh/Entb
P00.0	Schädigung Fetus/Neugeborene d hypertens KH Mutter	P04.1	Schädigung Fetus/Neugeb d sonst Medikation b Mutter
P00.1	Schädig Fetus/Neugeb d Nieren- u Harnweg-KH Mutter	P04.2	Schädigung Fetus/Neugeb d Tabakkonsum Mutter
P00.2	Schädig Fetus/Neugeb d inf/parasitäre KH Mutter	P04.3	Schädigung Fetus/Neugeb d Alkoholkonsum Mutter
P00.3	Schäd Fetus/Neugeb d so Kreislauf-/Atemwegs-KH Mutter	P04.4	Schädigung Fet/Ngb d Einn abh-erz AM/Drogen d Mutter
P00.4	Schädig Fetus/Neugeb d ErnährungsStör Mutter	P04.5	Schädigung Fet/Ngb d chem Subst m Nahrung Mutter
P00.5	Schädig Fetus/Neugeb d Verletz Mutter	P04.6	Schäd Fet/Ngb d Exposit Mutter ggü chem Subst Umwelt
P00.6	Schädigung Fetus/Neugeb d chirurg Eingriff b Mutter	P04.8	Schädigung Fet/Ngb d sonst Noxen, von Mutter übertrag
P00.7	Schädig Fetus/Neugeb d so med Maßn b Mutter, aonkl	P04.9	Schädigung Fet/Ngb d nnbez Noxen, von Mutter übertrag
P00.8	Schädigung Fetus/Neugeb d sonst Zustände Mutter	P05.0	Für Gestationsalter zu leichte Neugeborene
P00.9	Schädigung Fetus/Neugeb d nnbez Zustand Mutter	P05.1	Für Gestationsalter zu kleine Neugeborene
P01.0	Schädigung Fetus/Neugeb d Zervixinsuffizienz	P05.2	Fet Mangelernähr Neugeb oA zu leicht/klein für GestatAlter
P01.1	Schädigung Fetus/Neugeb d vorzeitigen Blasensprung	P05.9	Intrauterine Mangelentwicklung, nnbez
P01.2	Schädigung Fetus/Neugeb d Oligohydramnion	P07.00	Neugeb, GebGewicht unt 500 g
P01.3	Schädigung Fetus/Neugeb d Polyhydramnion	P07.01	Neugeb, GebGewicht 500 b unt 750 g
P01.4	Schädigung Fetus/Neugeb b Extrauteringravidität	P07.02	Neugeb, GebGewicht 750 bis unt 1000 g
P01.5	Schädigung Fetus/Neugeb b Mehrlingsschwangerschaft	P07.10	Neugeb, GebGewicht 1000 bis unt 1250 g
P01.6	Schädigung Fetus/Neugeb d Tod der Mutter	P07.11	Neugeb, GebGewicht 1250 b unt 1500 g
P01.7	Schädig Fetus/Neugeb d Lageanomalie vor Wehenbeginn	P07.12	Neugeb, GebGewicht 1500 bis unt 2500 g
P01.8	Schädig Fetus/Neugeb d so mütterl SchwangKomplik	P07.2	Neugeborenes m extremer Unreife
P01.9	Schädig Fetus/Neugeb d mütterl SchwangKomplik, nnbez	P07.3	Sonstige vor Termin Geborene
P02.0	Schädigung Fetus/Neugeb d Placenta praevia	P08.0	Übergewichtige Neugeborene
P02.1	Schädig Fetus/Neugeb d so Formen Plazentalösung/-blutg	P08.1	So für Gestationsalter zu schwere Neugeborene
P02.2	Schäd Fetus/Neugeb d so/nnbez morph/funkt Plazentaanom	P08.2	Nach Termin Gebor nicht zu schwer für GestatAlter
P02.3	Schäd Fetus/Neugeb d transplazent Transfusionssyndrom	P10.0	Subdurale Blutung d Geburtsverletzung
P02.4	Schädigung Fetus/Neugeb d Nabelschnurvorfall	P10.1	Zerebrale Blutung d Geburtsverletzung
P02.5	Schäd Fetus/Neugeb d so Formen Nabelschnurkompress	P10.2	Intraventriculäre Blutung d Geburtsverletzung
P02.6	Schädig Fetus/Neugeb d so u nnbez Zustände Nabelschnur	P10.3	Subarachnoidale Blutung d Geburtsverletzung
P02.7	Schädigung Fetus/Neugeb d Chorioamnionitis	P10.4	Tentoriumriß d Geburtsverletzung
P02.8	Schädigung Fetus/Neugeb d sonst Anomalien Eihäute	P10.8	So intrakran Verletz u Blutg d Geburtsverletzung
P02.9	Schädigung Fetus/Neugeb d Anomalie Eihäute, nnbez	P10.9	Nnbez intrakran Verletz u Blutg d Geburtsverletzung
P03.0	Schäd Fetus/Neugeb d Entbind/Extrakt Beckenendlage	P11.0	Hirnödem d Geburtsverletzung
P03.1	Schäd Fet/Ngb d so Lag-/Halt-/EinstAnom/Mißv Weh/E	P11.1	Sonst nbez Hirnschädigung d Geburtsverletzung
P03.2	Schädigung Fetus/Neugeb d Zangenentbindung	P11.2	Nnbez Hirnschädigung d Geburtsverletzung
P03.3	Schädig Fetus/Neugeb d Entbindung m Vakuumextraktor	P11.9	Geburtsverletzung ZNS, nnbez
P03.4	Schädigung Fetus/Neugeb d Schnittentbindung	P12.0	Kephalhämatom d Geburtsverletzung
P03.5	Schädigung Fetus/Neugeb d überstürzte Geburt	P12.1	Geburtsgeschwulst d Geburtsverletzung
P03.6	Schädigung Fetus/Neugeb d abnorm Uteruskontraktionen	P12.2	Epikranielle subaponeurotische Blutg d Geburtsverletzung
P03.8	Schäd Fetus/Neugeb d so nbez Kompl b Wehen Entbindung	P12.3	Quetschwunde behaarte Kopfhaut d Geburtsverletzung
P03.9	Schäd Fetus/Neugeb d Kompl b Wehen u Entbindung, nnbez	P12.4	Überwachungsbed Verletz behaarte Kopfhaut b Neugeb

P12.8	Sonst Geburtsverletzungen behaarte Kopfhaut	P39.8	Sonst nbez Infektion, für Perinatalperiode spezifisch
P12.9	Geburtsverletzung behaarte Kopfhaut, nnbez	P39.9	Infektion, für Perinatalperiode spezifisch, nnbez
P13.1	Sonstige Geburtsverletzung Schädel	P50.0	Fetaler Blutverlust b Insertio velamentosa [Vasa praevia]
P13.2	Geburtsverletzung Femur	P50.1	Fetaler Blutverlust aus rupturierter Nabelschnur
P13.3	Geburtsverletzung sonstige Röhrenknochen	P50.2	Fetaler Blutverlust aus Plazenta
P13.4	Klavikularfraktur d Geburtsverletzung	P50.3	Blutung in and Mehrling (fetofetal)
P13.8	Geburtsverletzungen an sonst Teilen Skelett	P50.4	Blutg in Kreislauf Mutter (fetomaternal)
P13.9	Geburtsverletzung Skeletts, nnbez	P50.5	Fet Blutverlust durchtr Ende Nabelschnur and Mehrling
P15.0	Geburtsverletzung Leber	P50.8	Sonstiger fetaler Blutverlust
P15.1	Geburtsverletzung Milz	P50.9	Fetaler Blutverlust, nnbez
P15.2	Verletzung M sternocleidomastoideus d Geburtsverletz	P51.0	Massive Nabelblutung b Neugeborenen
P15.3	Geburtsverletzung Auge	P51.8	Sonstige Nabelblutungen b Neugeborenen
P15.4	Geburtsverletzung Gesicht	P51.9	Nabelblutung b Neugeborenen, nnbez
P15.5	Geburtsverletzung äußere Genitalorgane	P52.0	Intraventrik (nichttraumat) Blutg 1. Grad Fetus/Neugeb
P15.6	Adiponecrosis subcut neonat d Geburtsverletzung	P52.1	Intraventrik (nichttraumat) Blutg 2. Grad Fetus/Neugeb
P15.8	Sonstige nbez Geburtsverletzungen	P52.2	Intraventrik (nichttraumat) Blutg 3. Grad Fetus/Neugeb
P15.9	Geburtsverletzung, nnbez	P52.3	Nnbez intraventrik (nichttraumat) Blutung Fetus/Neugeb
P20.0	Intraut Hypoxie, erstmals vor Wehenbeginn festgestellt	P52.4	Intrazerebrale (nichttraumat) Blutung Fetus/Neugeb
P20.1	Intraut Hypoxie, erstmals währ Wehen/Entb festgestellt	P52.5	Subarachn Blutung (nichttraumat) Fetus/Neugeb
P20.9	Intrauterine Hypoxie, nnbez	P52.6	Kleinhirnblutg (nichttraum)/Blutg Fossa cranii post Fet/Ngb
P22.0	Atemnotsynd [Respiratory distress synd] Neugeborenes	P52.8	So intrakranielle (nichttraumat) Blutg Fetus/Neugeb
P22.1	Transitorische Tachypnoe b Neugeborenen	P52.9	Intrakranielle (nichttraumat) Blutg Fetus/Neugeb, nnbez
P23.0	Angeborene Pneumonie d Viren	P54.0	Hämatemesis b Neugeborenen
P23.1	Angeborene Pneumonie d Chlamydien	P54.1	Meläna b Neugeborenen
P23.2	Angeborene Pneumonie d Staphylokokken	P54.2	Rektumblutung b Neugeborenen
P23.3	Angeborene Pneumonie d Streptokokken, Gruppe B	P54.3	Sonst gastrointestinale Blutg b Neugeborenen
P23.4	Angeborene Pneumonie d Escherichia coli	P54.4	Nebennierenblutung b Neugeborenen
P23.5	Angeborene Pneumonie d Pseudomonasarten	P54.5	Hautblutung b Neugeborenen
P23.6	Angeborene Pneumonie d sonstige Bakterien	P54.6	Blutung aus Vagina b Neugeborenen
P23.8	Angeborene Pneumonie d sonstige Erreger	P54.8	Sonstige nbez Blutungen b Neugeborenen
P23.9	Angeborene Pneumonie, nnbez	P54.9	Blutung b Neugeborenen, nnbez
P24.1	Fruchtwasser- u Schleimaspiration d Neugeborene	P56.0	Hydrops fetalis d Isoimmunisierung
P24.2	Blutaspiration d Neugeborene	P56.9	Hydrops fetalis d so u nnbez hämolytische KH
P24.3	Aspiration von Milch u regurgitierter Nahrung d Neugeb	P57.0	Kernikterus d Isoimmunisierung
P24.8	Sonst Aspirationssyndrome b Neugeborenen	P57.8	Sonstiger nbez Kernikterus
P24.9	Aspirationssyndrom b Neugeborenen, nnbez	P57.9	Kernikterus, nnbez
P25.0	Interstitielles Emphysem m Ursprung in Perinatalperiode	P58.0	Neugeborenenikterus d Quetschwunde
P25.1	Pneumothorax m U in Perinatalperiode	P58.1	Neugeborenenikterus d Blutung
P25.2	Pneumomediastinum m U in Perinatalperiode	P58.2	Neugeborenenikterus d Infektion
P25.3	Pneumoperikard m U in Perinatalperiode	P58.3	Neugeborenenikterus d Polyglobulie
P25.8	So Zustände iVm interstit Emphysem m U in PerinatPer	P58.4	Neugeb-Ikterus d AM/Toxine, v Mutter übertr/Neugeb verabr
P26.0	Tracheobronchiale Blutg m U in Perinatalperiode	P58.5	Neugeborenenikterus d Verschlucken mütterliches Blut
P26.1	Massive Lungenblutung m U in Perinatalperiode	P58.8	Neugeborenenikterus d sonst nbez gesteigerte Hämolyse
P26.8	Sonst Lungenblutung m U in Perinatalperiode	P58.9	Neugeborenenikterus d gesteigerte Hämolyse, nnbez
P26.9	Nnbez Lungenblutung m U in Perinatalperiode	P59.0	Neugeborenenikterus in Verbindung m vorzeitiger Geburt
P28.0	Primäre Atelektase b Neugeborenen	P59.8	Neugeborenenikterus d sonst nbez Ursachen
P28.1	So u nnbez Atelektase b Neugeborenen	P59.9	Neugeborenenikterus, nnbez
P28.9	Störung Atmung b Neugeborenen, nnbez	P61.1	Polyglobulie b Neugeborenen
P29.0	Herzinsuffizienz b Neugeborenen	P61.8	Sonst nbez hämatologische KH in Perinatalperiode
P29.1	Herzrhythmusstörung b Neugeborenen	P61.9	Hämatologische KH in Perinatalperiode, nnbez
P29.2	Hypertonie b Neugeborenen	P70.0	Syndrom Kind Mutter m gestationsbed DM
P29.3	Persistierender Fetalkreislauf	P70.1	Syndrom Kind diabetische Mutter
P29.4	Transitorische Myokardischämie b Neugeborenen	P75	Mekoniumileus bei zystischer Fibrose
P29.8	So kardiovaskuläre KH m U in Perinatalperiode	P76.0	Mekoniumpfropf-Syndrom
P29.9	Kardiovaskuläre KH m U in Perinatalperiode, nnbez	P78.0	Darmperforation in Perinatalperiode
P36.0	Sepsis b Neugeborenen d Streptokokken, Gruppe B	P78.1	Sonstige Peritonitis b Neugeborenen
P36.1	Sepsis b Neugeborenen d sonst u nnbez Streptokokken	P78.2	Hämatemesis u Meläna b Neugeb Verschluck mütterl Blut
P36.2	Sepsis b Neugeborenen d Staphylococcus aureus	P80.0	Kältesyndrom b Neugeborenen
P36.3	Sepsis b Neugeborenen d so u nnbez Staphylokokken	P80.8	Sonstige Hypothermie b Neugeborenen
P36.4	Sepsis b Neugeborenen d Escherichia coli	P80.9	Hypothermie b Neugeborenen, nnbez
P36.5	Sepsis b Neugeborenen d Anaerobier	P81.0	Umweltbedingte Hyperthermie b Neugeborenen
P36.8	Sonstige bakterielle Sepsis b Neugeborenen	P81.8	Sonst nbez Störung Temperaturregulation Neugeborenes
P36.9	Bakterielle Sepsis b Neugeborenen, nnbez	P81.9	Störung Temperaturregulation Neugeborenes, nnbez
P37.5	Kandidose b Neugeborenen	P83.0	Sclerema neonatorum
P38	Omphalitis b Neugeborenen m od oh leichte Blutg	P83.2	Hydrops fetalis, nicht d hämolytische KH bedingt
P39.0	Infektiöse Mastitis b Neugeborenen	P93	Reakt/Intoxikat d AM/Drogen, an Feten/Neugeb verabr
P39.1	Konjunkt u Dakryozystitis b Neugeborenen	P94.1	Angeborene Muskelhypertonie
P39.2	Intraamniale Infektion Fetus, aonkl	P94.8	Sonst Störung Muskeltonus b Neugeborenen
P39.3	Harnwegsinfektion b Neugeborenen	P94.9	Störung Muskeltonus b Neugeborenen, nnbez
P39.4	Hautinfektion b Neugeborenen	P95	Fetaltod nnbez Ursache

P96.0	Angeborene Niereninsuffizienz	Z38.1	Einling, Geburt außerhalb Krankenhaus
P96.1	EntzugSympt Neugeb b Einn abh-erz AM/Drogen d Mutter	Z38.2	Einling, Geburtsort nnbez
P96.2	EntzugsSympt b therapeut Anwendung v AM Neugeb	Z38.3	Zwilling, Geburt im Krankenhaus
P96.3	Weite Schädelnähte b Neugeborenen	Z38.4	Zwilling, Geburt außerhalb Krankenhaus
P96.4	SchwangAbbruch als Ursache v Zuständen Fetus/Neugeb	Z38.5	Zwilling, Geburtsort nnbez
P96.5	Komplik b intraut Eingriff, aonkl, als Urs v Zust Fetus/Neugeb	Z38.6	Anderer Mehrling, Geburt im Krankenhaus
P96.8	Sonst nbez Zustände m Ursprung in Perinatalperiode	Z38.7	Anderer Mehrling, Geburt außerhalb Krankenhaus
P96.9	Zustand m Ursprung in Perinatalperiode, nnbez	Z38.8	Anderer Mehrling, Geburtsort nnbez
Z38.0	Einling, Geburt im Krankenhaus		

Prozedur 963-2

33.50↔	Lungentransplantation, n.n.bez.	41.05.11↔	Allo hämat SZ TrPI, n-HLA-id, oh in-vitr-Aufb n v Sp
33.51↔	Einseitige Lungentransplantation	41.05.21↔	SZ-TX, allog, HLA-id, m in-vitro, verw
33.52↔	Beidseitige Lungentransplantation	41.05.31↔	SZ-TX, allog, HLA-id, oh in-vitr-Aufb n v Sp
33.53↔	LungenRetransplantation während dess stationären Aufnh	41.05.41↔	Allog periph hämatop Stammztl, Ni HLAident, Fremdbezug
33.6x.00↔	Kombinierte Herz-Lungentransplantation, n.n.bez.	41.05.51↔	Allog periph hämatop Stammzellen, HLAident, Fremdbezug
33.6x.10↔	Komb HerzLungenRetx während dess stationären Aufnh	41.06.00↔	Nabelschnurblut-Stammzell-Transplantation, n.n.bez.
33.6x.99↔	Kombinierte Herz-Lungentransplantation, sonstige	41.06.01↔	Transfusion von Nabelschnurblutstammzellen allogen unverwandt
37.51.00↔	Herztransplantation, n.n.bez.	41.06.02↔	Transfusion von Nabelschnurblutstammzellen autogen
37.51.10↔	Herztransplantation	41.06.03↔	Transfusion von Nabelschnurblutstammzellen allogen verwandt
37.51.20↔	Herz-Retransplantation während desselben stationären Aufenthalts	41.06.04↔	Transfusion von Nabelschnurblutstammzellen, allogen, Fremdbezug
37.51.99↔	Herztransplantation, sonstige	41.07.01↔	Autologe hämatop SZ TrPI, na in-vitro-Aufbereit
41.00.00↔	Transplantation von Knochenmark Stammzellen n.n.bez.	41.07.02↔	Autol hämatop SZ TrPI, SZSupport na Chemother
41.00.05↔	Transplantation von Knochenmarkstammzellen, Fremdbezug	41.08.01↔	TrPI allo häm SZ n-HLA-id In-vitr-Auf Diff 1 AG v Sp
41.00.09↔	Sonstige Transplantation von Knochenmark Stammzellen	41.08.02↔	TrPI allo häm SZ n-HLA-id I-vit-Auf Diff 2-3 AG v Sp
41.00.11↔	STBoost na erf TrPI hämatop SZ, oh In-vitro-Aufb	41.08.11↔	TrPI allo häm SZ n-HLA-id I-vi-Au n v Sp
41.00.18↔	STBoost na erf TrPI hämatop SZ, na In-vitro-Aufb	41.08.21↔	TrPI allo häm SZ HLA-id I-vi-Au v Sp
41.01.01↔	TrPI von Knochenm SZ, autolog, oh In-vitro-Aufb	41.08.31↔	TrPI allo häm SZ HLA-id I-vi-Au nv Sp
41.02.11↔	TrPI allo KM SZ n-HLA-id In-vitr-Auf Diff 1 AG v Sp	41.09.01↔	TrPI Knochenm SZ, autolog, na In-vitro-Aufbereit
41.02.12↔	TrPI allo KM SZ n-HLA-id In-vitr-Auf Diff 2-3 AG v Sp	50.51.00↔	Auxiliäre Lebertransplantation, n.n.bez.
41.02.21↔	TrPI allo KM SZ n-HLA-id In-vitr-Auf AG n v Sp	50.51.10↔	Aux Lebertx, Aux LebRetx während dess stat Aufnh
41.02.31↔	TrPI allo KM SZ HLA-ident In-vitr-Auf AG verw Spen	50.51.99↔	Auxiliäre Lebertransplantation, sonstige
41.02.41↔	TrPI allo KM SZ HLA-ident In-vitr-Auf AG n verw Sp	50.59.00↔	Sonstige Lebertransplantation, n.n.bez.
41.03.01↔	TrPI allo KM SZ n-HLA-ident oh In-vitr-Auf AG v Sp	50.59.10↔	Sonstige Lebertx, Lebertx, gesamtes Organ
41.03.11↔	TrPI allo KM SZ n-HLA-id oh In-vitr-Auf AG n v Sp	50.59.11↔	Sonstige Lebertransplantation, Lebertransplantation, Split-Leber
41.03.21↔	TrPI allo KM SZ HLA-ident oh In-vitr-Auf AG v Sp	50.59.20↔	S Lbrtx, LbRtx, gsmts Orgn, währ dss stt Afnh
41.03.31↔	TrPI allo KM SZ HLA-ident oh In-vitr-Auf AG n v Sp	50.59.21↔	So Lebertx, LebRetx, SplitLeb, währ dss stat Aufnh
41.04.01↔	Autolog hämatop SZ TrPI, ohne in-vitro-Aufbereitung	50.59.99↔	Sonstige Lebertransplantation, sonstige
41.05.01↔	Allo hämatop SZ TrPI, n-HLA-id, oh in-vitr-Aufb v Sp		

MDC 01

Krankheiten und Störungen des Nervensystems

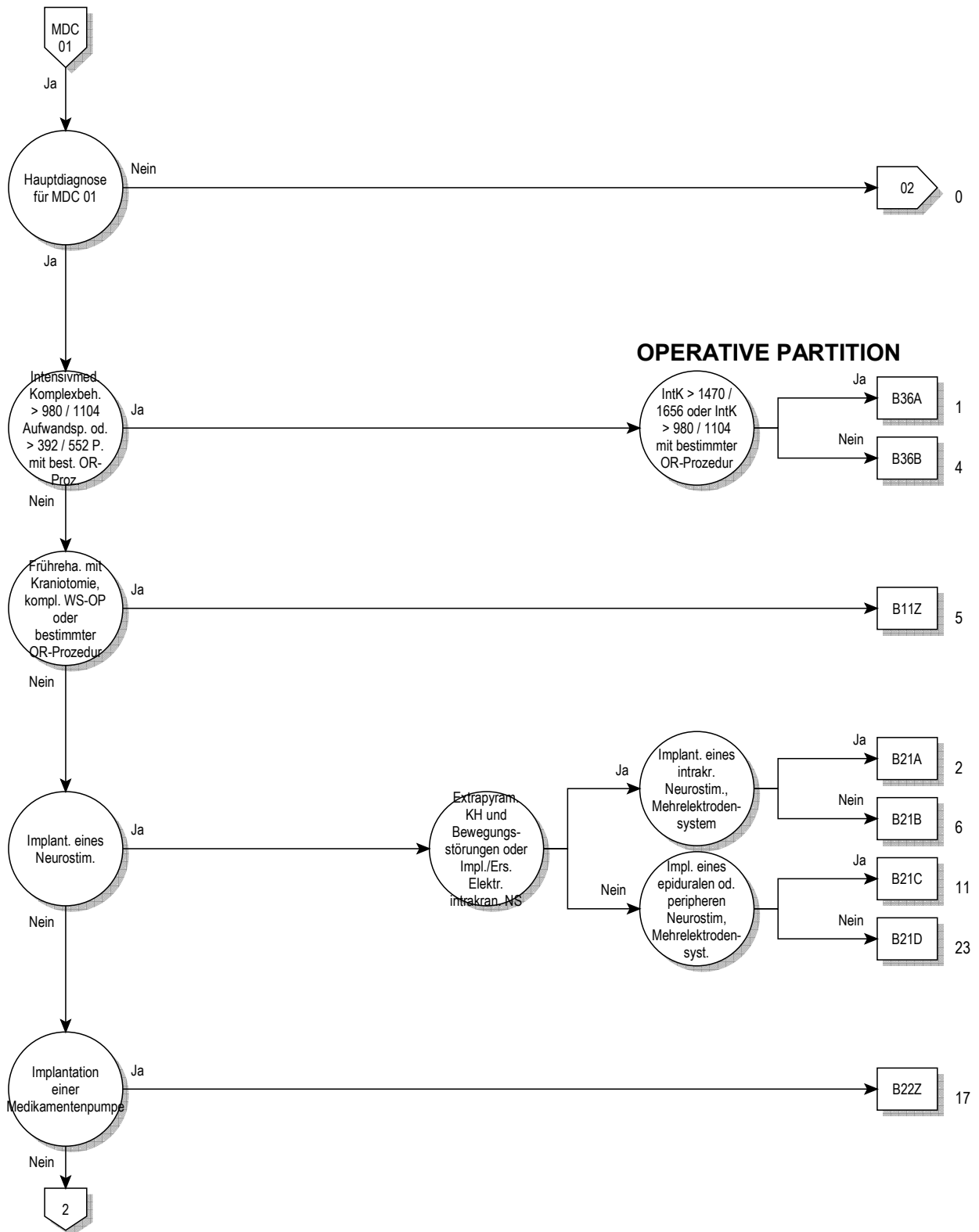

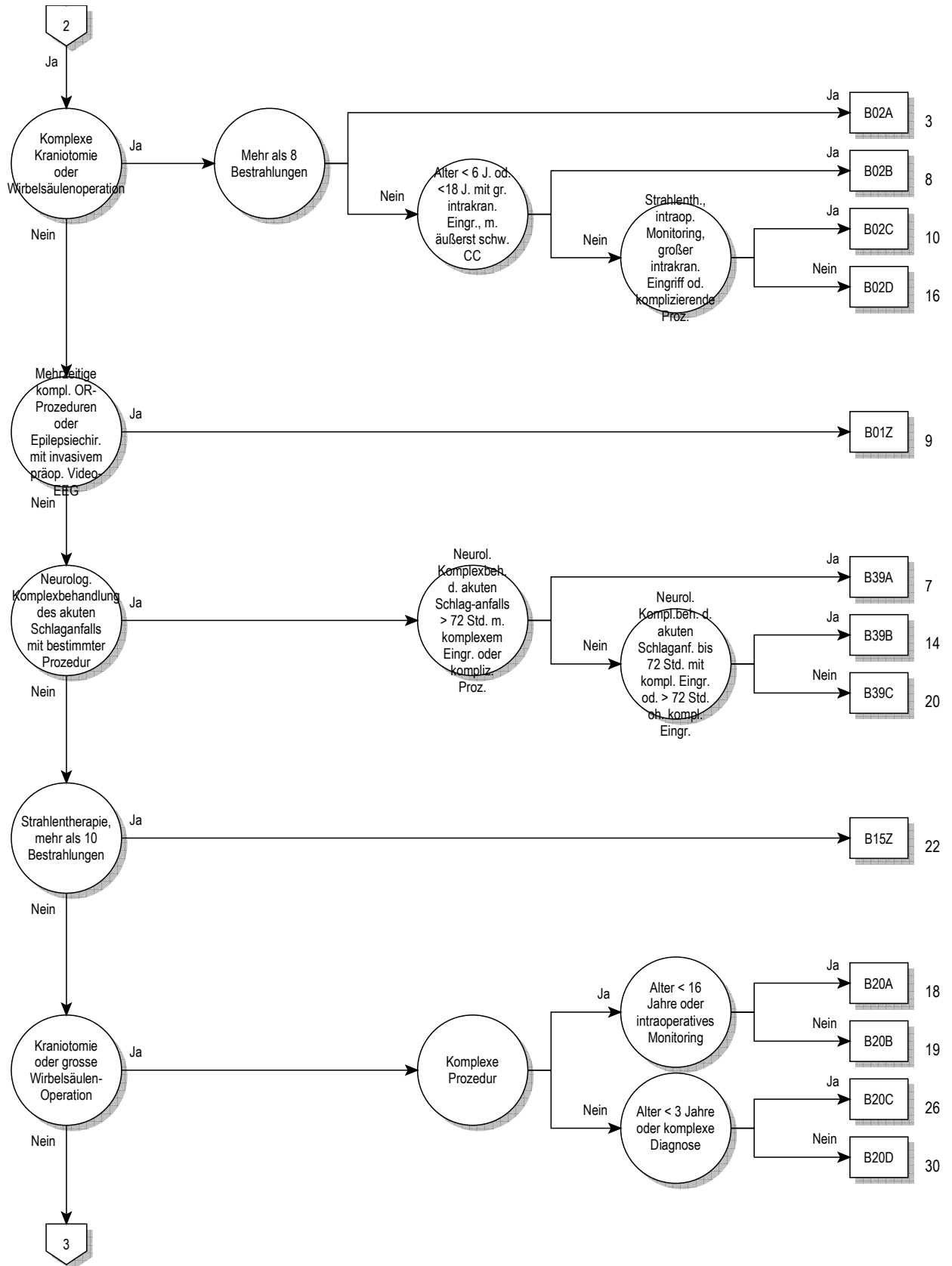

01

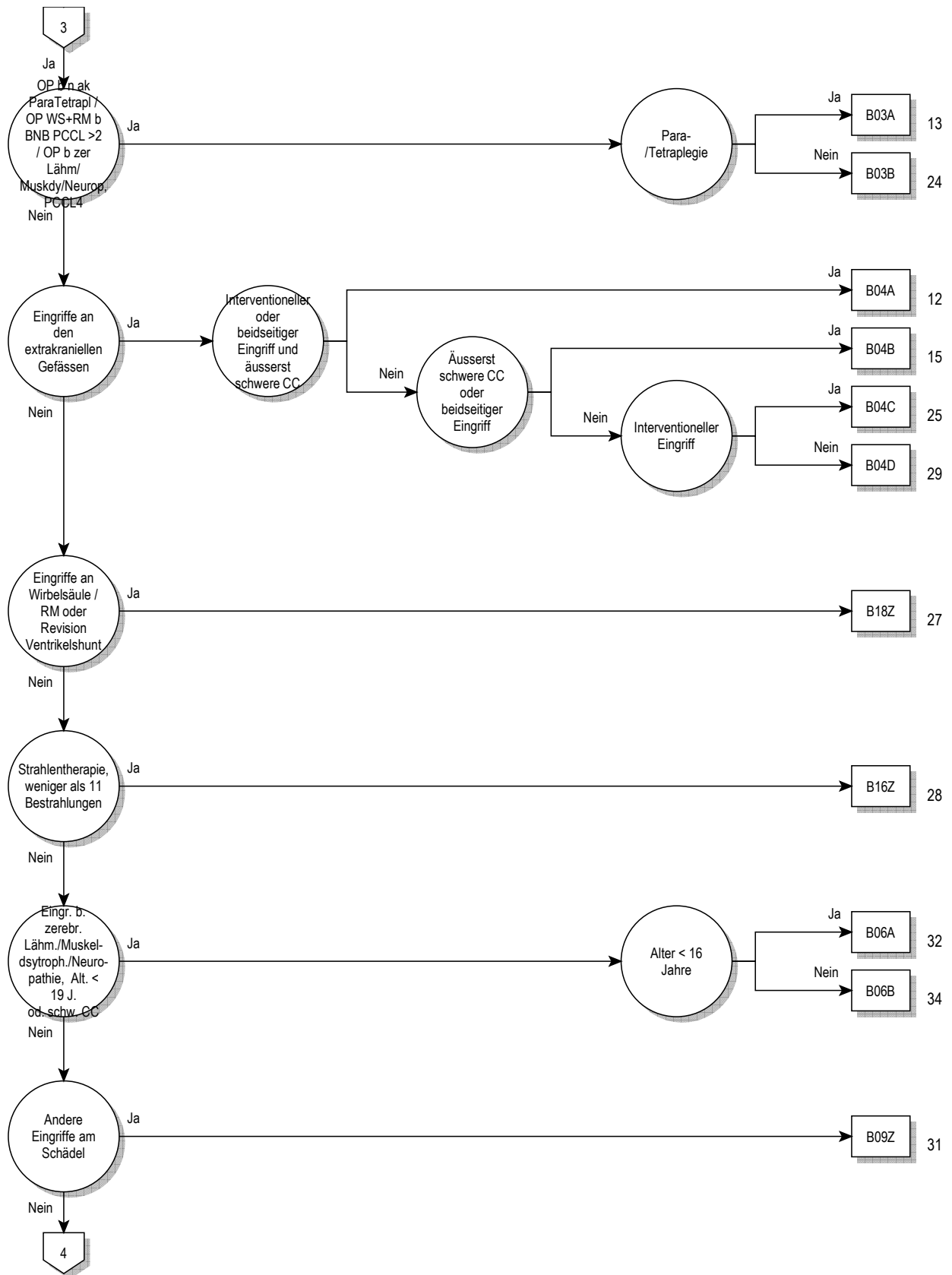

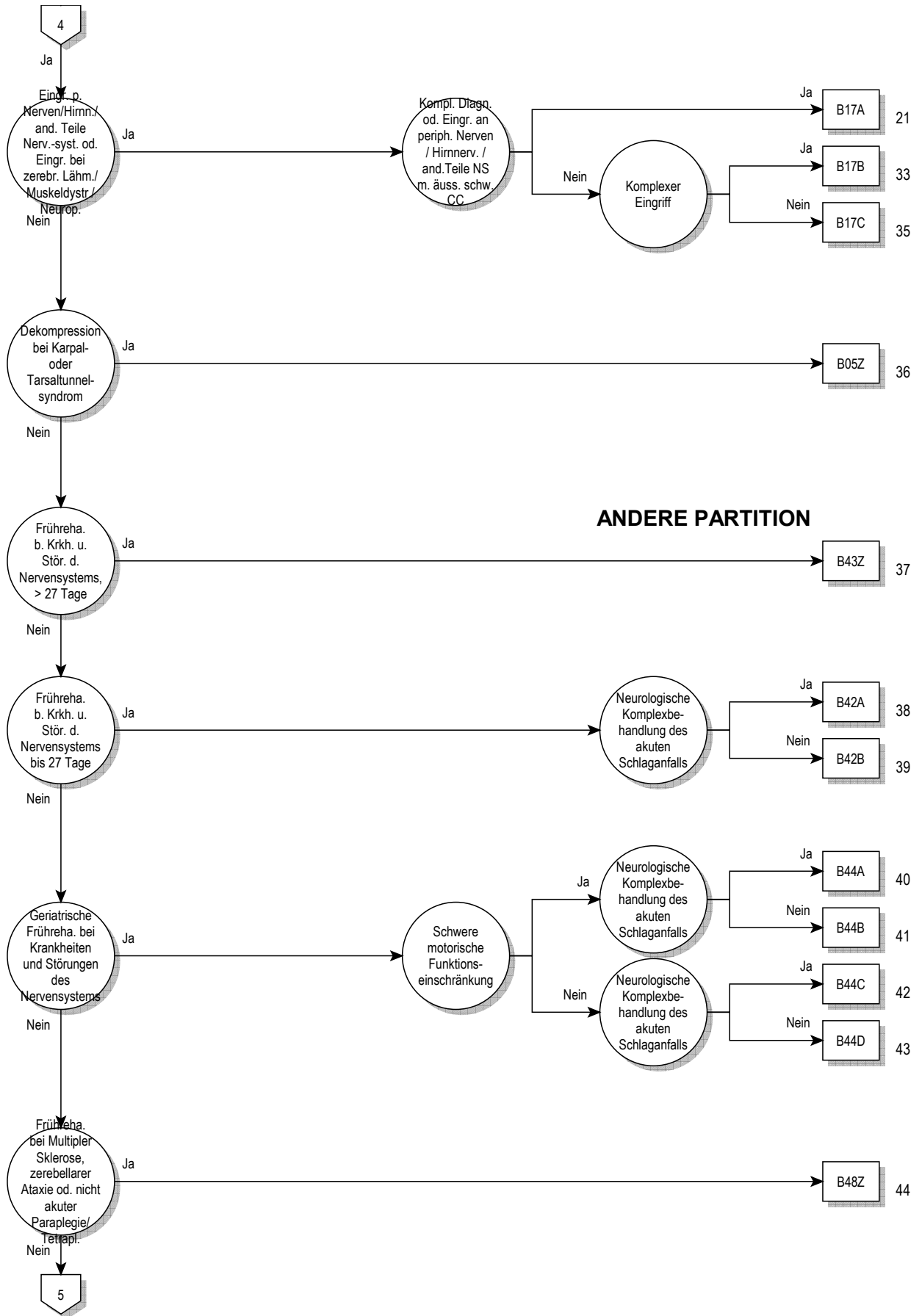

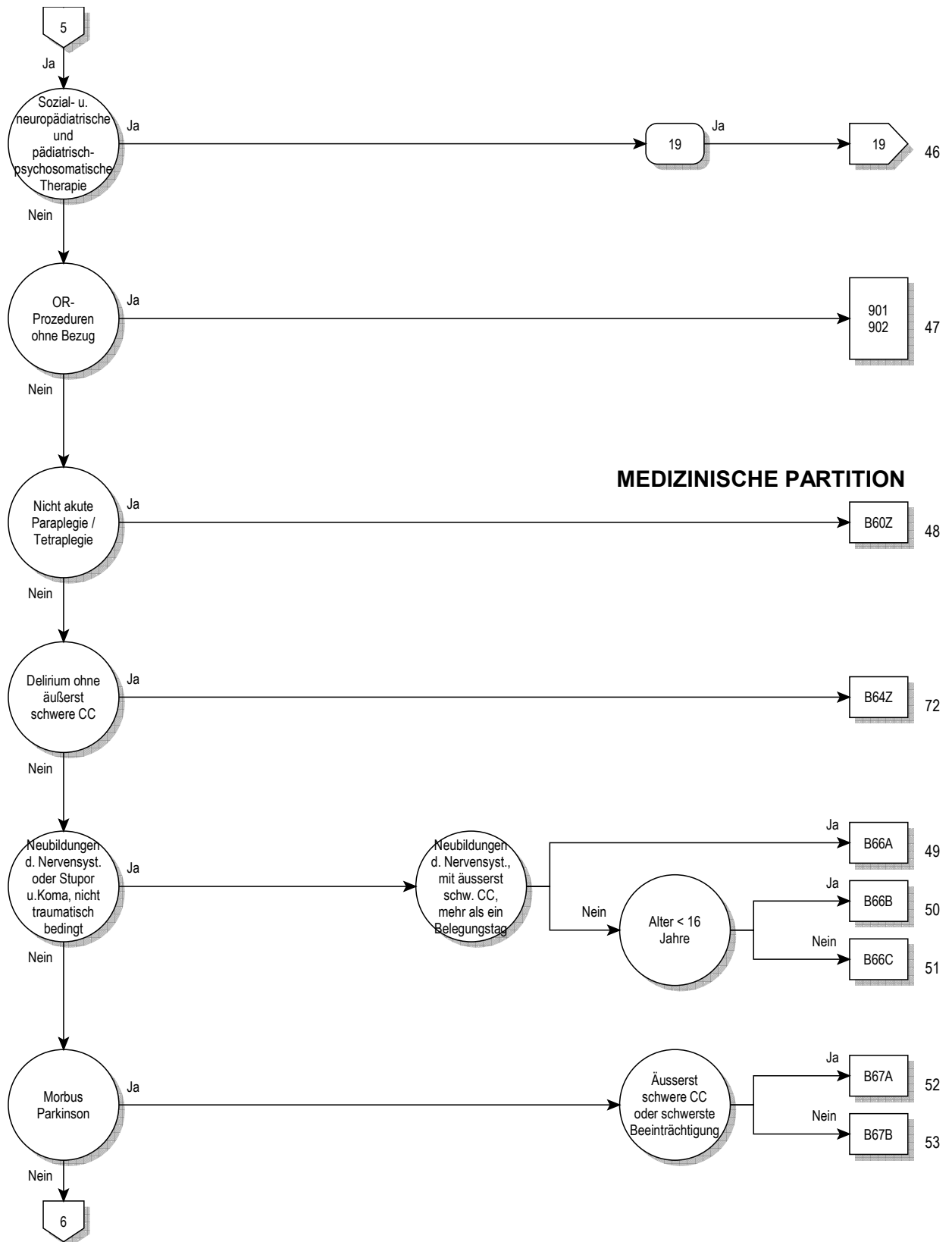

01

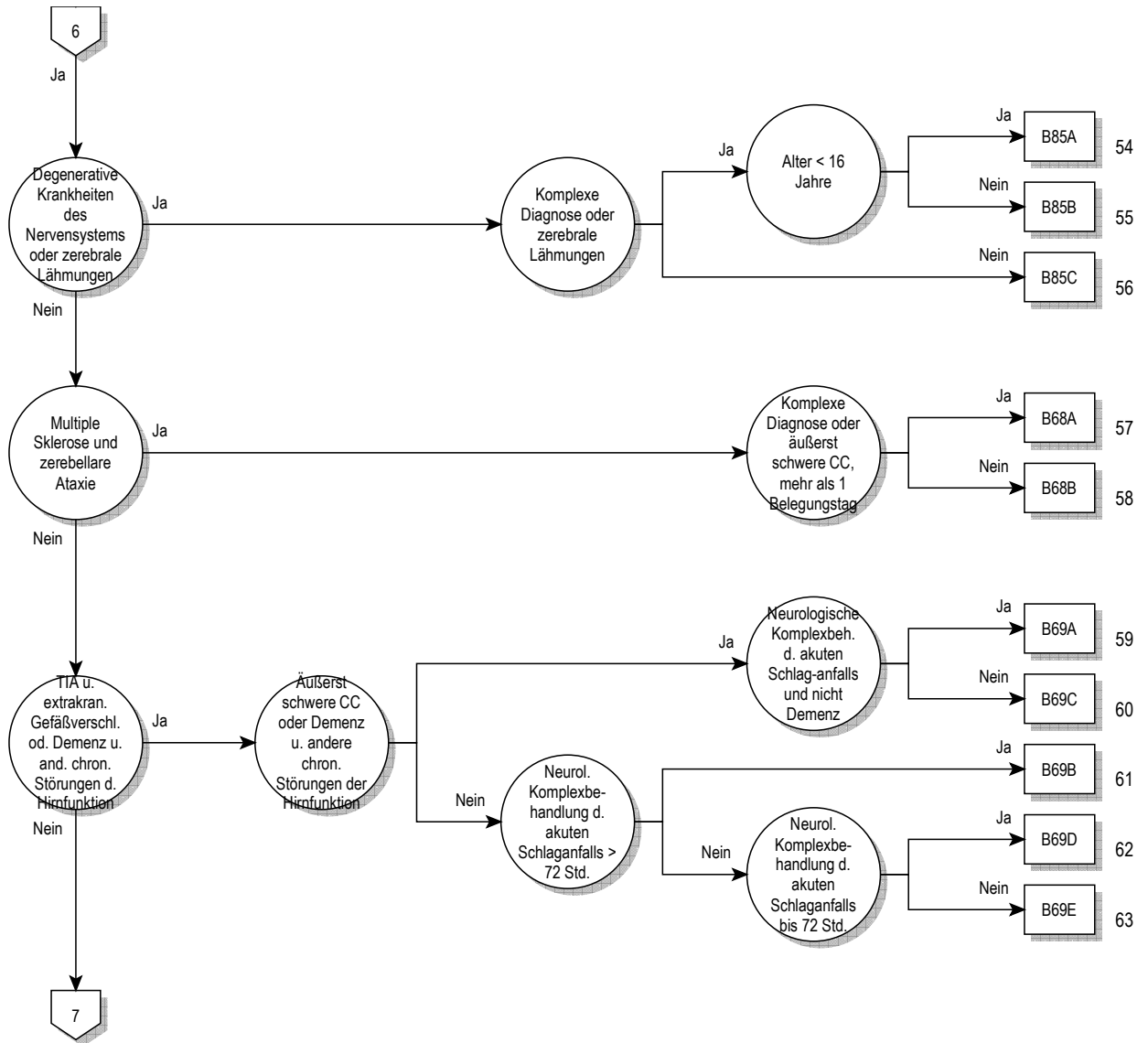

01

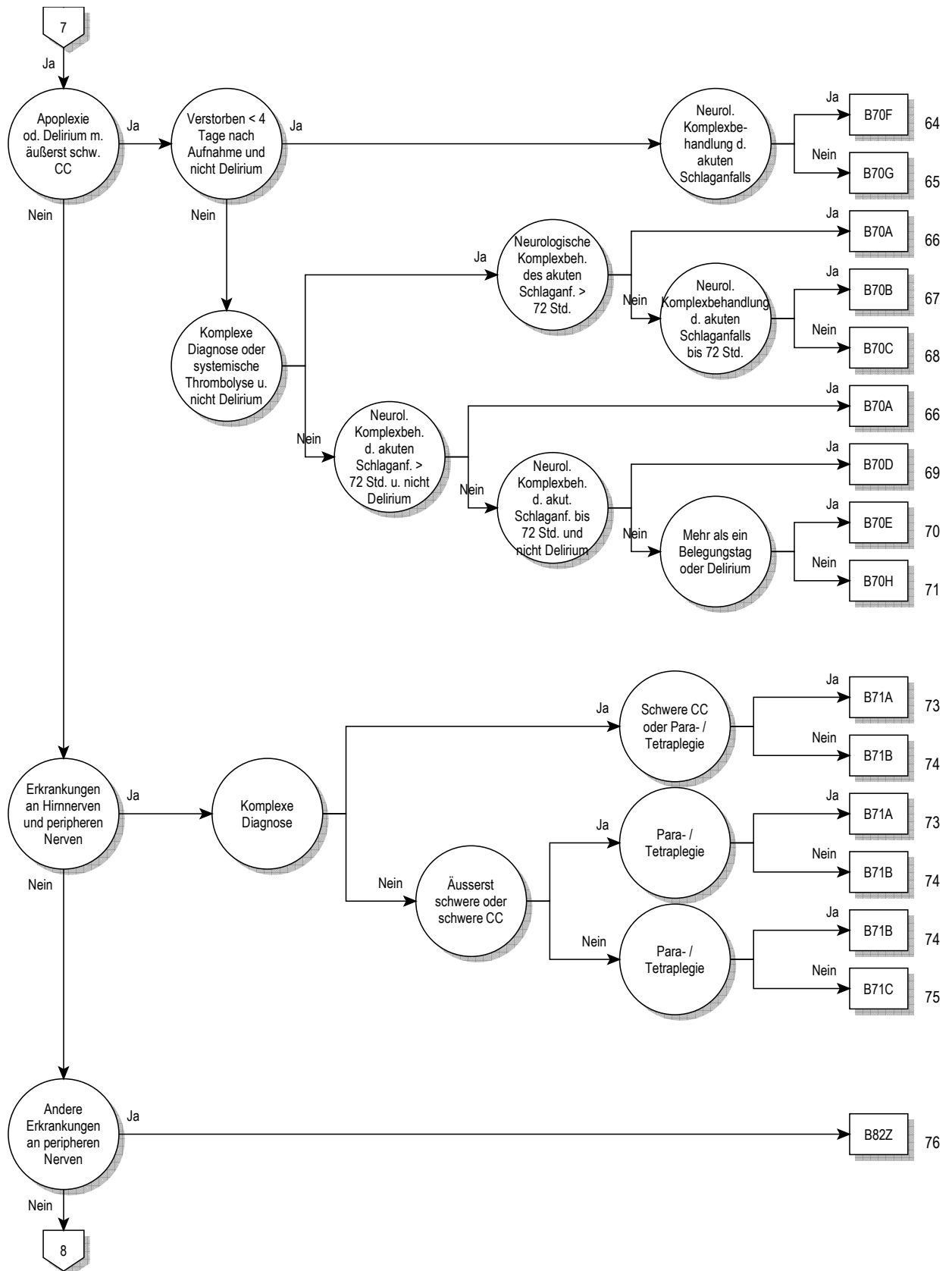

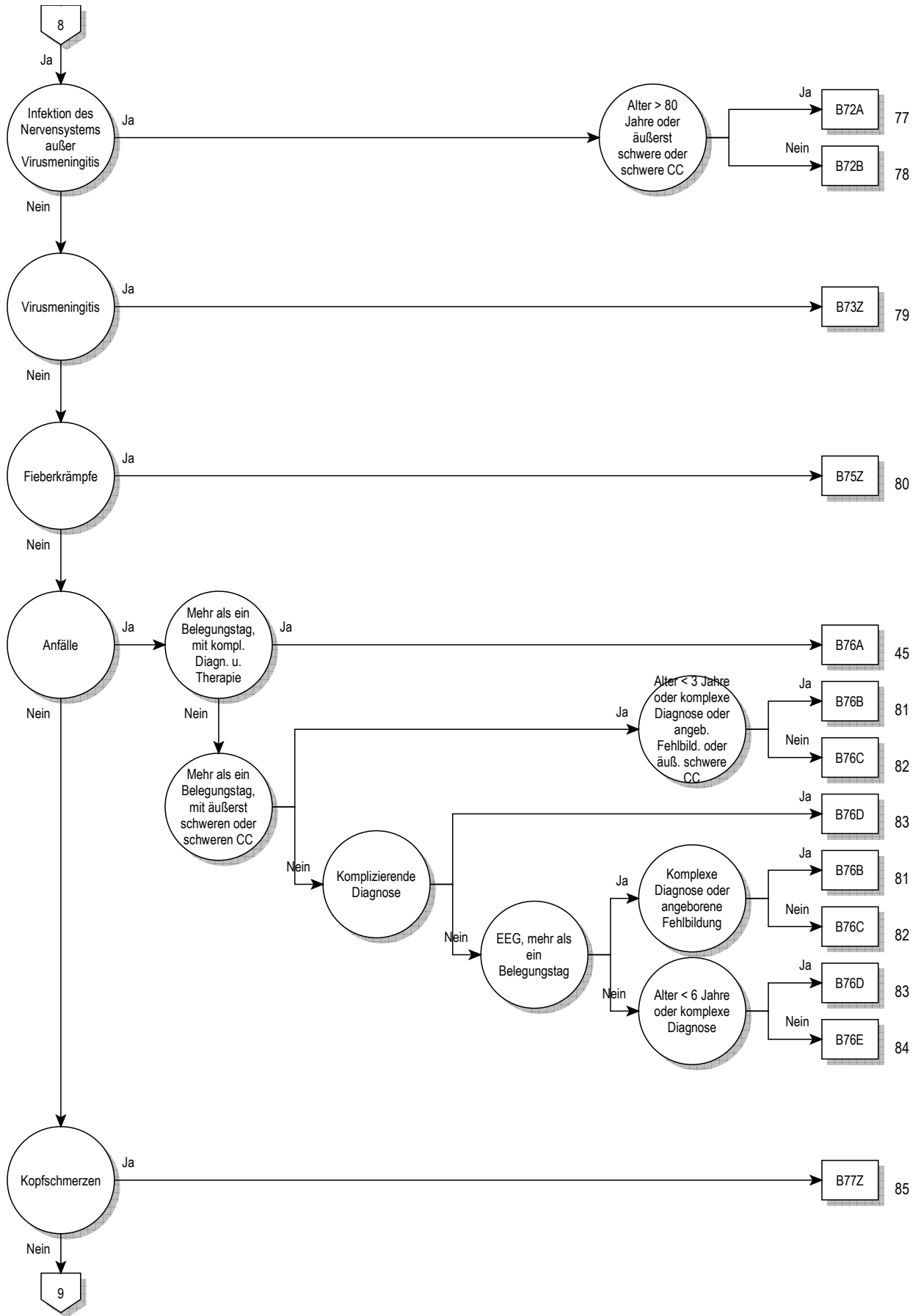

01

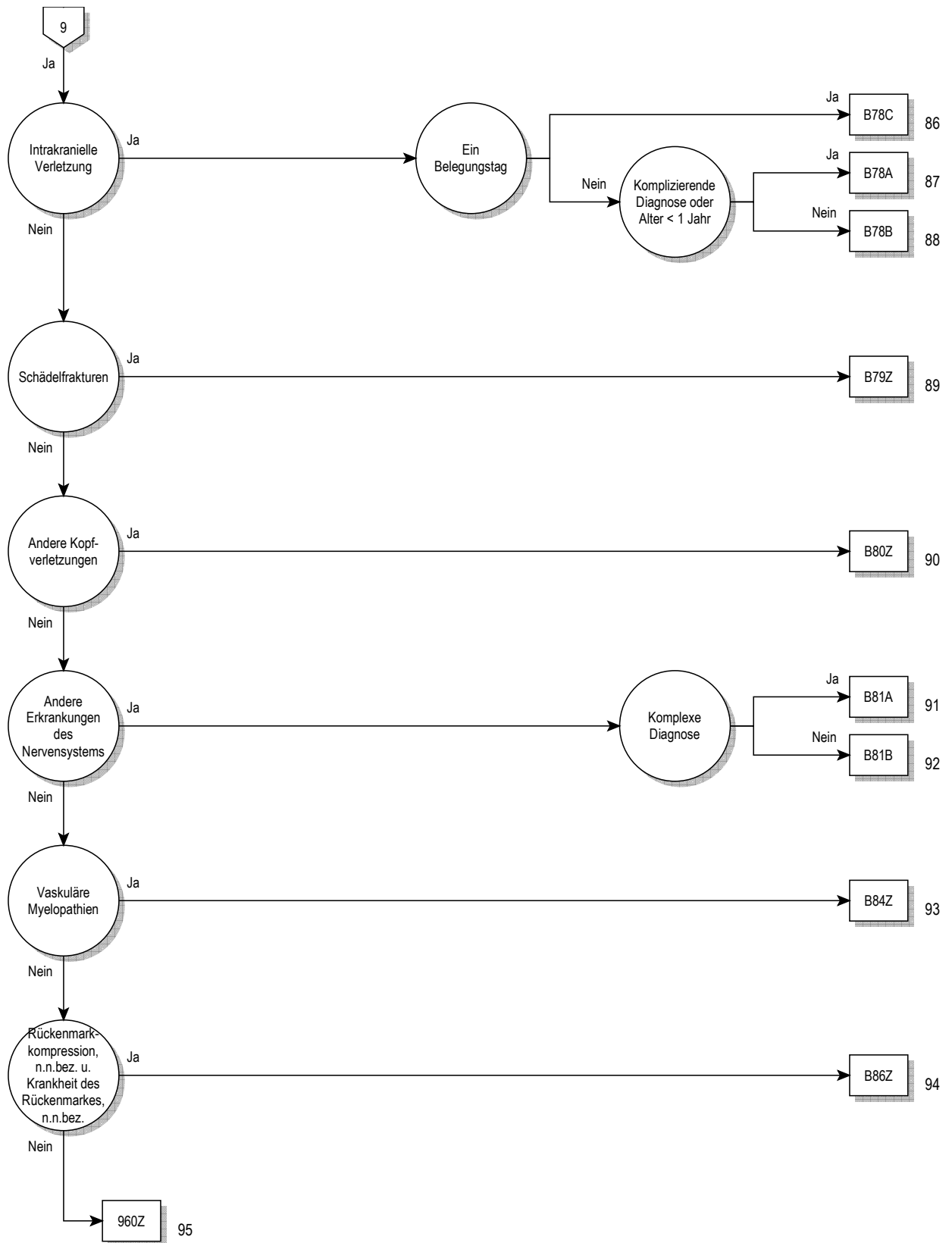

Entscheidungslogik MDC 01

Hauptdiagnose in Tabelle MDC01-0 oder Prozedur in Tabelle MDC01-1 oder Prozedur in Tabelle MDC01-2 oder Definition der Basis-DRG B22 oder (MDC ist gleich 01 und Definition der Basis-DRG B36)

Hauptdiagnose für MDC 01 (MDC01-0)

A06.6	Hirnabszess durch Amöben	B06.0	Röteln mit neurologischen Komplikationen
A20.3	Pestmeningitis	B26.1	Mumps-Meningitis
A27.8	Sonstige Formen der Leptospirose	B26.2	Mumps-Enzephalitis
A32.1	Meningitis und Meningoenzephalitis durch Listerien	B37.5	Candida-Meningitis
A39.0	Meningokokkenmeningitis	B38.4	Kokzidioidomykose der Meningen
A50.4	Konnat spätauftritt Neurosyphilis [Juv Neurosyph]	B45.1	Kryptokokkose des Gehirns
A52.1	Floride Neurosyphilis	B46.1	Rhinozerebrale Mukormykose
A52.2	Asymptomatische Neurosyphilis	B50.0	Malaria tropica mit zerebralen Komplikationen
A52.3	Neurosyphilis, nnbez	B58.2	Meningoenzephalitis durch Toxoplasmen
A80.0	Akute paralytische Poliomyelitis durch Impfvirus	B69.0	Zystizerkose des Zentralnervensystems
A80.1	Akute paralytische Poliomyelitis durch import Wildvirus	B90.0	Folgezustände einer Tuberkulose des Zentralnervensystems
A80.2	Akute paralytische Poliomyelitis d einheimisches Wildvirus	B91	Folgezustände der Poliomyelitis
A80.3	Sonst u nnbez akute paralytische Poliomyelitis	B94.1	Folgezustände der Virusenzephalitis
A80.9	Akute Poliomyelitis, nnbez	C70.0	Bösartige Neubildung: Hirnhäute
A81.0	Creutzfeldt-Jakob-Krankheit	C70.1	Bösartige Neubildung: Rückenmarkhäute
A81.1	Subakute sklerosierende Panenzephalitis	C70.9	Bösartige Neubildung: Meningen, nicht näher bezeichnet
A81.2	Progressive multifokale Leukenzephalopathie	C71.0	BNB: Zerebrum, ausgenommen Hirnlappen und Ventrikel
A81.8	Sonstige atypische Virus-Infektionen des ZNS	C71.1	Bösartige Neubildung: Frontallappen
A81.9	Atypische Virus-Infektion des ZNS, nnbez	C71.2	Bösartige Neubildung: Temporallappen
A82.0	Wildtier-Tollwut	C71.3	Bösartige Neubildung: Parietallappen
A82.1	Haustier-Tollwut	C71.4	Bösartige Neubildung: Okzipitallappen
A82.9	Tollwut, nnbez	C71.5	Bösartige Neubildung: Hirnventrikel
A83.0	Japanische Enzephalitis	C71.6	Bösartige Neubildung: Zerebellum
A83.1	Westliche Pferdeenzephalitis [Western-Equine-Encephalitis]	C71.7	Bösartige Neubildung: Hirnstamm
A83.2	Östliche Pferdeenzephalitis [Eastern-Equine-Encephalitis]	C71.8	Bösartige Neubildung: Gehirn, mehrere Teilbereiche überlapp
A83.3	St-Louis-Enzephalitis	C71.9	Bösartige Neubildung: Gehirn, nicht näher bezeichnet
A83.4	Australische Enzephalitis	C72.0	Bösartige Neubildung: Rückenmark
A83.5	Kalifornische Enzephalitis	C72.1	Bösartige Neubildung: Cauda equina
A83.6	Rocio-Virusenzephalitis	C72.2	Bösartige Neubildung: Nn olfactorii [I Hirnnerv]
A83.8	Sonst Virusenzephalitis, durch Moskitos übertragen	C72.3	Bösartige Neubildung: Nervus opticus [II Hirnnerv]
A83.9	Virusenzephalitis, durch Moskitos übertragen, nnbez	C72.4	Bösartige Neubildung: Nerv vestibulocochlearis [VIII Hirnnerv]
A84.0	Fernöstl Enzeph, durch Zecken übrtag [Russ Frühsom-Enz]	C72.5	BNB: Sonstige und nicht näher bezeichnete Hirnnerven
A84.1	Mitteleuropäische Enzephalitis, durch Zecken übertragen	C72.8	BNB: Gehirn u andere Teile ZNS, mehr Teilbereiche überlapp
A84.8	Sonstige Virusenzephalitis, durch Zecken übertragen	C72.9	Bösartige Neubildung: Zentralnervensystem, nnbez
A84.9	Virusenzephalitis, durch Zecken übertragen, nnbez	C75.2	Bösartige Neubildung: Ductus craniopharyngealis
A85.0	Enzephalitis durch Enteroviren	C75.3	BNB: Epiphyse [Glandula pinealis] [Zirbeldrüse]
A85.1	Enzephalitis durch Adenoviren	C75.4	Bösartige Neubildung: Glomus caroticum
A85.2	Virusenzephalitis, durch Arthropoden übertragen, nnbez	C75.5	BNB: Glomus aorticum u sonstige Paraganglien
A85.8	Sonstige nbez Virusenzephalitis	C79.3	Sekundäre BNB Gehirn u Hirnhäute
A86	Virusenzephalitis, nnbez	C79.4	Sekundäre BNB so u nnbez Teile Nervensystem
A87.0	Meningitis durch Enteroviren	D18.02	Hämangiom, intrakraniell
A87.1	Meningitis durch Adenoviren	D32.0	Gutartige Neubildung Hirnhäute
A87.2	Lymphozytäre Choriomeningitis	D32.1	Gutartige Neubildung Rückenmarkhäute
A87.8	Sonstige Virusmeningitis	D32.9	Gutartige Neubildung Meningen, nnbez
A87.9	Virusmeningitis, nnbez	D33.0	Gutartige Neubildung Gehirn, supratentoriell
A88.0	Fieber u Exanthem d Enterovirus [Boston-Exanthem]	D33.1	Gutartige Neubildung Gehirn, infratentoriell
A88.1	Epidemischer Schwindel	D33.2	Gutartige Neubildung Gehirn, nnbez
A88.8	Sonstige nbez Virusinfektionen des ZNS	D33.3	Gutartige Neubildung Hirnnerven
A89	Virusinfektion des ZNS, nicht näher bezeichnet	D33.4	Gutartige Neubildung Rückenmark
A92.2	Venezolanisches Pferdefieber	D33.7	Gutartige Neubildung sonst nbez Teile ZNS
B00.3	Meningitis durch Herpesviren	D33.9	Gutartige Neubildung ZNS, nnbez
B00.4	Enzephalitis durch Herpesviren	D35.3	Gutartige Neubildung Ductus craniopharyngealis
B01.0	Varizellen-Meningitis	D35.4	Gutartige Neubildung Epiphyse [Gl pineal] [Zirbeldrüse]
B01.1	Varizellen-Enzephalitis	D35.5	Gutartige Neubildung Glomus caroticum
B02.0	Zoster-Enzephalitis	D35.6	Gutartige Neubildung Glomus aortic u so Paraganglien
B02.1	Zoster-Meningitis	D36.1	Gutartige Neubildung periph Nerven u auton Nervensystem
B02.2	Zoster m Beteiligung anderer Abschnitte des Nervensystems	D42.0	NB unsich/unbek Verhalt Hirnhäute
B05.0	Masern, kompliziert durch Enzephalitis	D42.1	NB unsich/unbek Verhalt Rückenmarkhäute
B05.1	Masern, kompliziert durch Meningitis	D42.9	NB unsich/unbek Verhalt Meningen, nnbez

D43.0	NB unsich/unbek Verhalt Gehirn, supratentoriell	F71.8	Mittelgradige Intelligenzminderung: Sonst Verhaltensstörung
D43.1	NB unsich/unbek Verhalt Gehirn, infratentoriell	F71.9	Mittelgradige Intelligenzminderung: Oh Angabe VerhaltStör
D43.2	NB unsich/unbek Verhalt Gehirn, nnbez	F72.0	Schwere Intelligenzmind, keine od geringfügige VerhaltStör
D43.3	NB unsich/unbek Verhalt Hirnnerven	F72.1	Schwere Intelligenzmind, deutl VerhaltStör, Beob/Beh erf
D43.4	NB unsich/unbek Verhalt Rückenmark	F72.8	Schwere Intelligenzmind, sonstige Verhaltensstörung
D43.7	NB unsich/unbek Verhalt sonst Teile ZNS	F72.9	Schwere Intelligenzmind, oh Ang Verhaltensstörung
D43.9	NB unsich/unbek Verhalt ZNS, nnbez	F73.0	Schwerste Intelligenzmind, keine od geringfüg VerhaltStör
D44.4	NB unsich/unbek Verhalt Duct craniopharyngealis	F73.1	Schwerste Intelligenzmind, deutl VerhaltStör, Beob/Beh erf
D44.5	NB unsich/unbek Verhalt Epiphyse [Gl pin] [Zirbeld]	F73.8	Schwerste Intelligenzmind, sonst Verhaltensstörung
D44.6	NB unsich/unbek Verhalt Glomus caroticum	F73.9	Schwerste Intelligenzmind, oh Ang Verhaltensstörung
D44.7	NB unsich/unbek Verhalt Glom aortic so Paragangl	F74.0	Dissoziierte Intelligenz: Keine od geringfügige VerhaltStör
E03.5	Myxödemkoma	F74.1	Dissoziierte Intelligenz: Deutl VerhaltStör, Beob/Beh erf
E10.40	Prim insabh DM [T-1-Diab] m neur Komplik, n entgl bez	F74.8	Dissoziierte Intelligenz: Sonstige Verhaltensstörung
E10.41	Prim insabh DM [T-1-Diab] m neur Komplik, entgl bez	F74.9	Dissoziierte Intelligenz: Oh Angabe einer Verhaltensstörung
E11.40	N prim insabh DM [T-2-Diab] m neurol Komplik, n entgl bez	F78.0	Andere Intelligenzmind: Keine oder geringfügige VerhaltStör
E11.41	N prim insabh DM [T-2-Diab] m neurol Komplik, entgl bez	F78.1	Andere Intelligenzmind: Deutl VerhaltStör, Beob/Beh erf
E12.40	DM iVm Fehl-/Mangelernähr m neurol Komplik, n entgl bez	F78.8	Andere Intelligenzminderung: Sonstige Verhaltensstörung
E12.41	DM iVm Fehl-/Mangelernähr m neurol Komplik, entgl bez	F78.9	Andere Intelligenzminderung: Oh Angabe Verhaltensstörung
E13.40	Sonst nbez Diab mell m neur Komplik, n entgl bez	F79.0	Nnbez Intelligenzminderung: Keine od geringfüg VerhaltStör
E13.41	Sonst nbez Diab mell m neur Komplik, entgl bez	F79.1	Nnbez Intelligenzmind: Deutl VerhaltStör, Beob/Beh erf
E14.40	Nnbez Diab mell m neurol Komplik, n entgl bez	F79.8	Nnbez Intelligenzminderung: Sonstige Verhaltensstörung
E14.41	Nnbez Diab mell m neurol Komplik, entgl bez	F79.9	Nnbez Intelligenzminderung: Oh Angabe Verhaltensstörung
E75.0	GM2-Gangliosidose	F84.2	Retts-Syndrom
E75.1	Sonstige Gangliosidosen	F95.0	Vorübergehende Ticstörung
E75.2	Sonstige Sphingolipidosen	F95.1	Chronische motorische od vokale Ticstörung
E75.4	Neuronale Zeroidlipofuszinose	F95.2	Komb vokal multiple motor Ticstörung [Tourette-Syndr]
F00.0	Demenz b Alzh-KH, m frühem Beginn (Typ 2)	F95.8	Sonstige Ticstörungen
F00.1	Demenz b Alzh-KH, m spätem Beginn (Typ 1)	F95.9	Ticstörung, nnbez
F00.2	Demenz b Alzh-KH, atyp od gemischte Form	F98.5	Stottern [Stammeln]
F00.9	Demenz b Alzh-KH, nnbez	F98.6	Poltern
F01.0	Vaskuläre Demenz m akutem Beginn	G00.0	Meningitis durch Haemophilus influenzae
F01.1	Multiinfarkt-Demenz	G00.1	Pneumokokkenmeningitis
F01.2	Subkortikale vaskuläre Demenz	G00.2	Streptokokkenmeningitis
F01.3	Gemischte kortik u subkortik vaskuläre Demenz	G00.3	Staphylokokkenmeningitis
F01.8	Sonstige vaskuläre Demenz	G00.8	Sonstige bakterielle Meningitis
F01.9	Vaskuläre Demenz, nnbez	G00.9	Bakterielle Meningitis, nnbez
F02.0	Demenz b Pick-Krankheit	G01	Meningitis bei aokl bakteriellen Krankheiten
F02.1	Demenz b Creutzfeldt-Jakob-Krankheit	G02.0	Meningitis bei aokl Viruskrankheiten
F02.2	Demenz b Chorea Huntington	G02.1	Meningitis bei aokl Mykosen
F02.3	Demenz b primärem Parkinson-Syndrom	G02.8	Meningitis bei sonst nbez aokl infektiösen u parasitären KH
F02.8	Demenz b aokl Krankheitsbildern	G03.0	Nichteitrige Meningitis
F03	Nnbez Demenz	G03.1	Chronische Meningitis
F04	Org amnest Synd, n d Alkoh/and psychotr Subst bed	G03.2	Benigne rezidiv Meningitis [Mollaret-Meningitis]
F05.0	Delir oh Demenz	G03.8	Meningitis d sonstige nbez Ursachen
F05.1	Delir b Demenz	G03.9	Meningitis, nnbez
F05.8	Sonstige Formen Delir	G04.0	Akute disseminierte Enzephalitis
F05.9	Delir, nnbez	G04.1	Tropische spastische Paraplegie
F06.0	Organische Halluzinose	G04.2	Bakt Meningoenzephalitis u Meningomyelitis, aonkl
F06.1	Organische katatone Störung	G04.8	Sonst Enzephalitis, Myelitis u Enzephalomyelitis
F06.2	Organ wahnhaft [schizophreniforme] Störung	G04.9	Enzephalitis, Myelitis u Enzephalomyelitis, nnbez
F06.3	Organische affektive Störungen	G05.0	Enzephal Myelitis Enzephalomyelit b aokl bakt KH
F06.4	Organische Angststörung	G05.1	Enzephal Myelitis Enzephalomyelit b aokl Virus-KH
F06.5	Organische dissoziative Störung	G05.2	Enzephal Myelitis Enzephalom b so aokl inf/par KH
F06.6	Organische emotional labile [asthenische] Störung	G05.8	Enzephal Myelitis Enzephalomyelit b so aokl KH
F06.7	Leichte kognitive Störung	G06.0	Intrakran Abszeß u intrakranielles Granulom
F06.8	So nbez org psych Stör Schäd/FktStör Gehirn od körp KH	G06.1	Intraspinaler Abszeß u intraspinale Granulom
F06.9	Nnbez org psych Stör Schäd/FktStör Gehirn od körp KH	G06.2	Extraduraler u subduraler Abszeß, nnbez
F07.0	Organische Persönlichkeitsstörung	G07	Intrakran u intraspin Absz u Granulom b aokl KH
F07.1	Postenzephalitisches Syndrom	G08	Intrakran u intraspin Phlebitis u Thrombophlebitis
F07.2	Org Psychosyndrom nach Schädelhirntrauma	G09	Folgen entzündlicher KH ZNS
F07.8	So org Pers-/VerhStör KH/Schäd/FktStör Gehirn körp KH	G10	Chorea Huntington
F07.9	Nnbez org Pers-/VerhStör KH/Schäd/FktStör Gehirn körp KH	G11.0	Angeborene nichtprogressive Ataxie
F09	Nnbez organ od symptomat psychische Störung	G11.1	Früh beginnende zerebellare Ataxie
F10.6	Psych u VerhaltStör d Alkohol, amnest Syndrom	G11.2	Spät beginnende zerebellare Ataxie
F70.0	Leichte Intelligenzminderung: Keine od geringfüg VerhaltStör	G11.3	Zerebellare Ataxie defekt DNA-Reparatursystem
F70.1	Leichte Intelligenzmind: Deutl VerhaltStör, Beob/Beh erf	G11.4	Hereditäre spastische Paraplegie
F70.8	Leichte Intelligenzminderung: Sonstige Verhaltensstörung	G11.8	Sonstige hereditäre Ataxien
F70.9	Leichte Intelligenzminderung: Oh Angabe Verhaltensstörung	G11.9	Hereditäre Ataxie, nnbez
F71.0	Mittelgradige Intelligenzmind: Keine od geringfüg VerhaltStör	G12.0	Infant spin Muskelatrophie, Typ I [Werdnig-Hoffm]
F71.1	Mittelgr Intelligenzmind: Deutl VerhaltStör, Beob/Beh erf	G12.1	Sonstige vererbte spinale Muskelatrophie

G12.2	Motoneuron-Krankheit	G36.1	Akut u subak hämorrhag Leukoenzephalitis [Hurst]
G12.8	Sonst spinale Muskelatrophien u verwandt Syndrome	G36.8	Sonstige nbez akute disseminierte Demyelinisation
G12.9	Spinale Muskelatrophie, nnbez	G36.9	Akute disseminierte Demyelinisation, nnbez
G13.0	Paraneoplastische Neuromyopathie u Neuropathie	G37.0	Diffuse Hirnasklerose
G13.1	So Systematroph, vorwieg ZNS betreff, b Neubild	G37.1	Zentrale Demyelinisation Corpus callosum
G13.2	Systematrophie, vorwieg ZNS betreff, b Myxödem	G37.2	Zentrale pontine Myelinolyse
G13.8	Systematrophie, vorwieg ZNS betreff, b so aokl KH	G37.3	Myelitis transversa acuta b demyelinisier KH ZNS
G14	Postpolio-Syndrom	G37.4	Subakute nekrotisierende Myelitis [F-A-Synd]
G20.00	Prim Parkins-Synd fehl/ger Beeintr: Oh Wirkungsflukt	G37.5	Konzentr Sklerose [Baló-KH]
G20.01	Prim Parkins-Synd fehl/ger Beeintr: M Wirkungsflukt	G37.8	Sonst nbez demyelinisierende KH ZNS
G20.10	Prim Parkins-Synd mäß/schwer Beeintr: Oh Wirkungsflukt	G37.9	Demyelinisierende KH ZNS, nnbez
G20.11	Prim Parkins-Synd mäß/schwer Beeintr: M Wirkungsflukt	G40.00	Pseudo-Lennox-Syndrom
G20.20	Prim Parkins-Synd schwerst Beeintr: Oh Wirkungsflukt	G40.01	CSWS
G20.21	Prim Parkins-Synd schwerst Beeintr: M Wirkungsflukt	G40.02	Benign psychomotor Epilep [terror fits]
G20.90	Prim Parkins-Synd nnbez: Oh Wirkungsflukt	G40.08	So lokbez (fok) (part) idiop Epil/epil Synd m fok beg Anf
G20.91	Prim Parkins-Synd nnbez: M Wirkungsflukt	G40.09	Lokbez (fok) (part) idiop Epilep/epil Synd m fok beg Anf, nnbez
G21.0	Malignes Neuroleptika-Syndrom	G40.1	Lokbez (fok) (part) idiop Epilep/epil Synd m einf fok Anf
G21.1	Sonst arzneimittelinduziertes Parkinson-Synd	G40.2	Lokbez (fok) (part) idiop Epil/epil Synd m komplex fok Anf
G21.2	Parkinson-Syndrom d sonst exogene Agenzien	G40.3	Generalisierte idiopath Epilepsie u epilept Synd
G21.3	Postenzephalitisches Parkinson-Syndrom	G40.4	Sonst generalisierte Epilepsie u epileptische Synd
G21.4	Vaskuläres Parkinson-Syndrom	G40.5	Spezielle epileptische Syndrome
G21.8	Sonstiges sekundäres Parkinson-Syndrom	G40.6	Grand-mal-Anfälle, nnbez (m/oh Petit mal)
G21.9	Sekundäres Parkinson-Syndrom, nnbez	G40.7	Petit-mal-Anfälle, nnbez, oh Grand-mal-Anfälle
G22	Parkinson-Syndrom b aokl KH	G40.8	Sonstige Epilepsien
G23.0	Hallervorden-Spatz-Syndrom	G40.9	Epilepsie, nnbez
G23.1	Progress supranukl Ophthalmoplegie [S-R-O-Synd]	G41.0	Grand-mal-Status
G23.2	Striatonigrale Degeneration	G41.1	Petit-mal-Status
G23.8	Sonstige nbez degenerative KH Basalganglien	G41.2	Status epilepticus m komplexfokalen Anfällen
G23.9	Degenerative KH Basalganglien, nnbez	G41.8	Sonstiger Status epilepticus
G24.0	Arzneimittelinduzierte Dystonie	G41.9	Status epilepticus, nnbez
G24.1	Idiopathische familiäre Dystonie	G43.0	Migräne oh Aura [Gewöhnliche Migräne]
G24.2	Idiopathische nichtfamiliäre Dystonie	G43.1	Migräne m Aura [Klassische Migräne]
G24.3	Torticollis spasticus	G43.2	Status migraenosus
G24.4	Idiopathische orofaziale Dystonie	G43.3	Komplizierte Migräne
G24.8	Sonstige Dystonie	G43.8	Sonstige Migräne
G24.9	Dystonie, nnbez	G43.9	Migräne, nnbez
G25.0	Essentieller Tremor	G44.0	Cluster-Kopfschmerz
G25.1	Arzneimittelinduzierter Tremor	G44.1	Vasomotorischer Kopfschmerz, aonkl
G25.2	Sonstige nbez Tremorformen	G44.2	Spannungskopfschmerz
G25.3	Myoklonus	G44.3	Chronischer posttraumatischer Kopfschmerz
G25.4	Arzneimittelinduzierte Chorea	G44.4	Arzneimittelinduzierter Kopfschmerz, aonkl
G25.5	Sonstige Chorea	G44.8	Sonstige nbez Kopfschmerzsyndrome
G25.6	AM-induzierte Tics u sonst Tics organ Ursprung	G45.02	A-vert-Synd m Bas-Sympt, kompl Rückbild innh 1-24 h
G25.80	Periodische Beinbewegungen im Schlaf	G45.03	A-vert-Synd m Bas-Sympt, kompl Rückbild innh < 1 h
G25.81	Syndrom der unruhigen Beine [Restless-Legs-Syndrom]	G45.09	A-vert-Synd m Basil-Sympt, Verff Rückb nnbez
G25.88	Sonst nbez extrapyramidale KH und Bewegungsstörung	G45.12	Art-carot-int-Synd (halbs), kompl Rückbild innh 1-24 h
G25.9	Extrapyramidale KH od Bewegungsstörung, nnbez	G45.13	Art-carot-int-Synd (halbs), kompl Rückbild innh < 1 h
G26	Extrapyramidale KH u Bewegungsstörung b aokl KH	G45.19	Art-carot-int-Synd (halbs), Verff Rückb nnbez
G30.0	Alzheimer-Krankheit mit frühem Beginn	G45.22	Mult/bilat Synd extraz hirnvors Aa, kompl Rückb innh 1-24 h
G30.1	Alzheimer-Krankheit mit spätem Beginn	G45.23	Mult/bilat Synd extraz hirnvors Aa, kompl Rückb innh < 1 h
G30.8	Sonstige Alzheimer-Krankheit	G45.29	Mult u bilat Synd extrazer hirnvorsorg Aa, Verff Rückb nnbez
G30.9	Alzheimer-Krankheit, nicht näher bezeichnet	G45.42	Transient glob Amnes [amnest Epis], kompl Rückb in 1-24 h
G31.0	Umschriebene Himatrophie	G45.43	Transient glob Amnes [amnest Epis], kompl Rückb innh < 1 h
G31.1	Senile Degeneration Gehirn, aonkl	G45.49	Transient glob Amnes [amnest Epis], Verff Rückb nnbez
G31.2	Degeneration des Nervensystems durch Alkohol	G45.82	So zer transit ischäm u verw Synd, kompl Rückb innh 1-24 h
G31.81	Mitochondriale Zytopathie	G45.83	So zer transit ischäm u verw Synd, kompl Rückb innh < 1 h
G31.82	Lewy-Körper-Demenz	G45.89	So zer transit ischäm u verw Synd, Verff Rückb nnbez
G31.88	Sonstige nbez degenerative KH des Nervensystems	G45.92	Zer transit Ischämie, nnbez, kompl Rückb innh 1-24 h
G31.9	Degenerative KH des Nervensystems, nnbez	G45.93	Zer transit Ischämie, nnbez, kompl Rückb innh < 1 h
G32.0	Subakute komb Degeneration RM b aokl KH	G45.99	Zer transit Ischämie, nnbez, Verff Rückb nnbez
G32.8	Sonst nbez degenerat KH Nervensystem b aokl KH	G46.0	Arteria-cerebri-media-Syndrom
G35.0	Erstmanifestation einer multiplen Sklerose	G46.1	Arteria-cerebri-anterior-Syndrom
G35.10	MS m schubförm Verl: OA akute Exazerbation od Progress	G46.2	Arteria-cerebri-posterior-Syndrom
G35.11	MS m schubförm Verl: MA akute Exazerbation od Progress	G46.3	Hirnstammsyndrom
G35.20	MS m prim chron Verl: OA akute Exazerbation od Progress	G46.4	Kleinhirnsyndrom
G35.21	MS m prim chron Verl: MA akute Exazerbation od Progress	G46.5	Rein motorisches lakunäres Syndrom
G35.30	MS m sek chron Verl: OA akute Exazerbation od Progress	G46.6	Rein sensorisches lakunäres Syndrom
G35.31	MS m sek chron Verl: MA akute Exazerbation od Progress	G46.7	Sonstige lakunäre Syndrome
G35.9	Multiple Sklerose, nicht näher bezeichnet	G46.8	Sonst Synd Hirngefäße b zerebrovaskulären KH
G36.0	Neuromyelitis optica [Devic-KH]	G47.4	Narkolepsie u Kataplexie

G50.0	Trigeminusneuralgie	G62.0	Arzneimittelinduzierte Polyneuropathie
G50.1	Atypischer Gesichtsschmerz	G62.1	Alkohol-Polyneuropathie
G50.8	Sonstige KH Nervus trigeminus	G62.2	Polyneuropathie d sonstige toxische Agenzien
G50.9	KH Nervus trigeminus, nnbez	G62.80	Critical-illness-Polyneuropathie
G51.0	Fazialisparese	G62.88	Sonst nbez Polyneuropath
G51.1	Entzündung Ganglion geniculi	G62.9	Polyneuropathie, nnbez
G51.2	Melkersson-Rosenthal-Syndrom	G63.0	Polyneuropathie b aokl inf u parasit KH
G51.3	Spasmus (hemi)facialis	G63.1	Polyneuropathie b Neubildungen
G51.4	Faziale Myokymie	G63.2	Diabetische Polyneuropathie
G51.8	Sonstige KH Nervus facialis	G63.3	Polyneuropathie b sonst endokrinen u Stoffwechsel-KH
G51.9	KH Nervus facialis, nnbez	G63.4	Polyneuropathie b alimentären Mangelzuständen
G52.0	KH Nn olfactorii [I Hirnnerv]	G63.5	Polyneuropathie b System-KH Bindegewebe
G52.1	KH Nervus glossopharyngeus [IX Hirnnerv]	G63.6	Polyneuropathie b sonst KH Muskel-Skelett-System
G52.2	KH Nervus vagus [X Hirnnerv]	G63.8	Polyneuropathie b sonst aokl KH
G52.3	KH Nervus hypoglossus [XII Hirnnerv]	G64	Sonstige KH peripheres Nervensystem
G52.7	KH mehrerer Hirnnerven	G70.0	Myasthenia gravis
G52.8	KH sonstiger nbez Hirnnerven	G70.1	Toxische neuromuskuläre KH
G52.9	KH Hirnnerv, nnbez	G70.2	Angeb od entwicklungsbedingte Myasthenie
G53.0	Neuralgie nach Zoster	G70.8	Sonstige nbez neuromuskuläre KH
G53.1	Mult Hirnnervenlähmung b aokl inf u parasit KH	G70.9	Neuromuskuläre KH, nnbez
G53.2	Multiple Hirnnervenlähmungen b Sarkoidose	G71.0	Muskeldystrophie
G53.3	Multiple Hirnnervenlähmungen b Neubildungen	G71.1	Myotone Syndrome
G53.8	Sonst KH Hirnnerven b sonst aokl KH	G71.2	Angeborene Myopathien
G54.0	Läsionen Plexus brachialis	G71.3	Mitochondriale Myopathie, aonkl
G54.1	Läsionen Plexus lumbosacralis	G71.8	Sonstige primäre Myopathien
G54.2	Läsionen Zervikalwurzeln, aonkl	G71.9	Primäre Myopathie, nnbez
G54.3	Läsionen Thorakalwurzeln, aonkl	G72.0	Arzneimittelinduzierte Myopathie
G54.4	Läsionen Lumbosakralwurzeln, aonkl	G72.1	Alkoholmyopathie
G54.5	Neuralgische Amyotrophie	G72.2	Myopathie d sonstige toxische Agenzien
G54.6	Phantomschmerz	G72.3	Periodische Lähmung
G54.7	Phantomglied oh Schmerzen	G72.4	Entzündliche Myopath, aonkl
G54.8	Sonst KH Nervenwurzeln u Nervenplexus	G72.80	Critical-illness-Myopathie
G54.9	KH von Nervenwurzeln u Nervenplexus, nnbez	G72.88	Sonst nbez Myopath
G55.0	Kompression Nervenwurzeln/-plexus b Neubildung	G72.9	Myopathie, nnbez
G55.1	Kompr Nervenwurzeln/-plexus b Bandscheibenschäden	G73.0	Myastheniesyndrome b endokrinen Krankheiten
G55.2	Kompr Nervenwurzeln/-plexus b Spondylose	G73.1	Lambert-Eaton-Syndrom
G55.3	Kompr Nervenwurzeln/-plexus b so KH WS/Rück	G73.2	Sonstige Myastheniesyndrome b Neubildungen
G55.8	Kompr Nervenwurzeln/-plexus b sonst aokl KH	G73.3	Myastheniesyndrome b sonst aokl KH
G56.0	Karpaltunnel-Syndrom	G73.4	Myopathie b aokl inf und parasitären KH
G56.1	Sonstige Läsionen Nervus medianus	G73.5	Myopathie b endokrinen Krankheiten
G56.2	Läsion Nervus ulnaris	G73.6	Myopathie b Stoffwechselkrankheiten
G56.3	Läsion Nervus radialis	G73.7	Myopathie b sonst aokl KH
G56.4	Kausalgie	G80.0	Spastische tetraplegische Zerebralparese
G56.8	Sonst Mononeuropathien obere Extremität	G80.1	Spastische diplegische Zerebralparese
G56.9	Mononeuropathie obere Extremität, nnbez	G80.2	Infantile hemiplegische Zerebralparese
G57.0	Läsion Nervus ischiadicus	G80.3	Dyskinetische Zerebralparese
G57.1	Meralgia paraesthetica	G80.4	Ataktische Zerebralparese
G57.2	Läsion Nervus femoralis	G80.8	Sonstige infantile Zerebralparese
G57.3	Läsion Nervus fibularis (peroneus) communis	G80.9	Infantile Zerebralparese, nnbez
G57.4	Läsion Nervus tibialis	G81.0	Schlaff Hemipares u Hemipleg
G57.5	Tarsaltunnel-Syndrom	G81.1	Spast Hemipares u Hemipleg
G57.6	Läsion Nervus plantaris	G81.9	Hemipares u Hemipleg, nnbez
G57.8	Sonstige Mononeuropathien untere Extremität	G82.00	Schlaff Parapares u Parapleg, akut kompl QSL ntraum
G57.9	Mononeuropathie untere Extremität, nnbez	G82.01	Schlaff Parapares u Parapleg, akut inkompl QSL ntraum
G58.0	Interkostalneuropathie	G82.02	Schlaff Parapares u Parapleg, chron kompl QSL
G58.7	Mononeuritis multiplex	G82.03	Schlaff Parapares u Parapleg, chron inkompl QSL
G58.8	Sonstige nbez Mononeuropathien	G82.09	Schlaff Parapares u Parapleg, nnbez
G58.9	Mononeuropathie, nnbez	G82.10	Spast Parapares u Parapleg, akut kompl QSL ntraum
G59.0	Diabetische Mononeuropathie	G82.11	Spast Parapares u Parapleg, akut inkompl QSL ntraum
G59.8	Sonstige Mononeuropathien b aokl KH	G82.12	Spast Parapares u Parapleg, chron kompl QSL
G60.0	Hereditäre sensomotorische Neuropathie	G82.13	Spast Parapares u Parapleg, chron inkompl QSL
G60.1	Refsum-Krankheit	G82.19	Spast Parapares u Parapleg, nnbez
G60.2	Neuropathie in Verbindung m hereditärer Ataxie	G82.20	Parapares u Parapleg, nnbez, akut kompl QSL ntraum Genese
G60.3	Idiopathische progressive Neuropathie	G82.21	Parapares u Parapleg, nnbez, akut inkompl QSL ntraum
G60.8	Sonst hereditäre u idiopathische Neuropathien	G82.22	Parapares u Parapleg, nnbez, chron kompl QSL
G60.9	Hereditäre u idiopathische Neuropathie, nnbez	G82.23	Parapares u Parapleg, nnbez, chron inkompl QSL
G61.0	Guillain-Barré-Syndrom	G82.29	Parapares u Parapleg, nnbez
G61.1	Serumpolyneuropathie	G82.30	Schlaff Tetrapares u Tetrapleg, akut kompl QSL ntraum
G61.8	Sonstige Polyneuritiden	G82.31	Schlaff Tetrapares u Tetrapleg, akut inkompl QSL ntraum
G61.9	Polyneuritis, nnbez	G82.32	Schlaff Tetrapares u Tetrapleg, chron kompl QSL

G82.33	Schlaff Tetrapares u Tetrapleg, chron inkompl QSL	G95.84	Detrus-Sphinkt-Dyssynerg b Schädig RM
G82.39	Schlaff Tetrapares u Tetrapleg, nnbez	G95.85	Deafferentierungsschmerz b Schädigung RM
G82.40	Spast Tetrapares u Tetrapleg, akut kompl QSL ntraum	G95.88	Sonstige nbez KH Rückenmark
G82.41	Spast Tetrapares u Tetrapleg, akut inkompl QSL ntraum	G95.9	KH Rückenmark, nnbez
G82.42	Spast Tetrapares u Tetrapleg, chron kompl QSL	G96.0	Austritt von Liquor cerebrospinalis
G82.43	Spast Tetrapares u Tetrapleg, chron inkompl QSL	G96.1	KH Meningen, aonkl
G82.49	Spast Tetrapares u Tetrapleg, nnbez	G96.8	Sonst nbez KH Zentralnervensystem
G82.50	Tetrapares u Tetrapleg, nnbez, akut kompl QSL ntraum Genese	G96.9	KH Zentralnervensystem, nnbez
G82.51	Tetrapares u Tetrapleg, nnbez, akut inkompl QSL ntraum	G97.0	Austritt von Liquor cerebrospinalis nach LP
G82.52	Tetrapares u Tetrapleg, nnbez, chron kompl QSL	G97.1	Sonst Reaktion auf Spinal- u Lumbalpunktion
G82.53	Tetrapares u Tetrapleg, nnbez, chron inkompl QSL	G97.2	Intrakran Druckminderung nach ventrikulärem Shunt
G82.59	Tetrapares u Tetrapleg, nnbez	G97.80	Postoperative Liquoristel
G82.60	Fktl Höhe Schädig RM, C1-C3	G97.81	Postoperativer (zerebellärer) Mutismus
G82.61	Fktl Höhe Schädig RM, C4-C5	G97.88	Sonst KH Nervensystem nach med Maßnahmen
G82.62	Fktl Höhe Schädig RM, C6-C8	G97.9	KH Nervensystem nach med Maßnahme, nnbez
G82.63	Fktl Höhe Schädig RM, Th1-Th6	G98	Sonst KH Nervensystem, aonkl
G82.64	Fktl Höhe Schädig RM, Th7-Th10	G99.0	Autonome Neuropathie b endokrinen u StoffwechselKH
G82.65	Fktl Höhe Schädig RM, Th11-L1	G99.1	Sonst KH auton Nervensystem b so aokl KH
G82.66	Fktl Höhe Schädig RM, L2-S1	G99.2	Myelopathie b aokl KH
G82.67	Fktl Höhe Schädig RM, S2-S5	G99.8	Sonst nbez KH Nervensystem b aokl KH
G82.69	Fktl Höhe Schädig RM, nnbez	H47.1	Stauungspapille, nnbez
G83.0	Dipares u Dipleg ob Extrem	H47.4	Affektionen Chiasma opticum
G83.1	Monopares u Monopleg unt Extrem	H47.5	Affektionen sonstige Teile Sehbahn
G83.2	Monopares u Monopleg ob Extrem	H47.6	Affektionen Sehrinde
G83.3	Monopares u Monopleg, nnbez	H47.7	Affektion Sehbahn, nnbez
G83.40	Kompl Cauda- (equina-) Synd	H51.2	Internukleäre Ophthalmoplegie
G83.41	Inkompl Cauda- (equina-) Synd	H58.0	Anomalien Pupillenreaktion b aokl KH
G83.49	Cauda- (equina-) Synd, nnbez	I60.0	SubarachBlutung, von Karotissiphon/-bifurkation ausgeh
G83.80	Locked-in-Syndrom	I60.1	SubarachBlutung, von A cerebri media ausgehend
G83.88	Sonstige näher bezeichnete Lähmungssyndrome	I60.2	SubarachBlutung, von A communicans ant ausgehend
G83.9	Lähmungssyndrom, nnbez	I60.3	SubarachBlutung, von A communicans post ausgehend
G90.08	Sonst idiopath periph auton Neuropath	I60.4	SubarachBlutung, von A basilaris ausgehend
G90.09	Idiop periph auton Neuropath, nnbez	I60.5	SubarachBlutung, von A vertebralis ausgehend
G90.1	Familiäre Dysautonomie [Riley-Day-Syndrom]	I60.6	SubarachBlutung, von sonst intrakran Aa ausgehend
G90.2	Horner-Syndrom	I60.7	SubarachBlutung, von nnbez intrakran A ausgehend
G90.3	Multisystem-Atrophie	I60.8	Sonstige Subarachnoidalblutung
G90.40	Autonome Dysreflexie als hypertone Krisen	I60.9	Subarachnoidalblutung, nnbez
G90.41	Autonome Dysreflexie als Schwitzattacken	I61.0	Intrazereb Blutung Großhirnhemisphäre, subkortikal
G90.48	Sonstige autonome Dysreflexie	I61.1	Intrazereb Blutung Großhirnhemisphäre, kortikal
G90.49	Autonome Dysreflexie, nicht näher bezeichnet	I61.2	Intrazereb Blutung Großhirnhemisphäre, nnbez
G90.8	Sonstige Krankheiten des autonomen Nervensystems	I61.3	Intrazerebrale Blutung Hirnstamm
G90.9	KH autonomes Nervensystem, nnbez	I61.4	Intrazerebrale Blutung Kleinhirn
G91.0	Hydrocephalus communicans	I61.5	Intrazerebrale intraventrikuläre Blutung
G91.1	Hydrocephalus occlusus	I61.6	Intrazerebrale Blutung an mehreren Lok
G91.20	Idiop Normaldruckhydroz	I61.8	Sonstige intrazerebrale Blutung
G91.21	Sek Normaldruckhydroz	I61.9	Intrazerebrale Blutung, nnbez
G91.29	Normaldruckhydrozeph, nnbez	I62.00	Subdurale Blutung (nichttraumatisch): Akut
G91.3	Posttraumatischer Hydrozephalus, nnbez	I62.01	Subdurale Blutung (nichttraumatisch): Subakut
G91.8	Sonstiger Hydrozephalus	I62.02	Subdurale Blutung (nichttraumatisch): Chronisch
G91.9	Hydrozephalus, nnbez	I62.09	Subdurale Blutung (nichttraumatisch): Nicht näher bezeichnet
G92	Toxische Enzephalopathie	I62.1	Nichttraumatische extradurale Blutung
G93.0	Hirnzysten	I62.9	Intrakranielle Blutung (nichttraumatisch), nnbez
G93.1	Anoxische Hirnschädigung, aonkl	I63.0	Hirninfd Thromb präzereb Aa
G93.2	Benigne intrakranielle Hypertension [Pseudotumor cerebri]	I63.1	Hirninfd Embol präzereb Aa
G93.4	Enzephalopathie, nnbez	I63.2	Hirninfd nnbez Verschl/Sten präzereb Aa
G93.5	Compressio cerebri	I63.3	Hirninfd Thromb zereb Aa
G93.6	Hirnödem	I63.4	Hirninfd Embol zereb Aa
G93.7	Reye-Syndrom	I63.5	Hirninfd nnbez Verschl/Sten zereb Aa
G93.80	Apallisches Syndrom	I63.6	Hirninfd Thrombose Hirnvenen, nichteitrig
G93.88	Sonstige näher bezeichnete Krankheiten des Gehirns	I63.8	Sonstiger Hirninfarkt
G93.9	KH Gehirn, nnbez	I63.9	Hirnininfarkt, nnbez
G94.0	Hydrozephalus b aokl inf u parasitären KH	I64	Schlaganfall, nicht als Blutg od Infarkt bez
G94.1	Hydrozephalus b Neubildungen	I65.0	Verschluß u Stenose A vertebralis
G94.2	Hydrozephalus b sonst aokl KH	I65.1	Verschluß u Stenose A basilaris
G94.8	Sonst nbez KH Gehirn b aokl KH	I65.2	Verschluß u Stenose A carotis
G95.0	Syringomyelie u Syringobulbie	I65.3	Verschluß u Sten mehr/bds präzereb Aa
G95.1	Vaskuläre Myelopathien	I65.8	Verschluß u Sten sonst präzereb Aa
G95.2	Rückenmarkskompression, nnbez	I65.9	Verschluß u Sten nnbez präzereb Aa
G95.82	HambiasFktStör d spinal Schock	I66.0	Verschluß u Stenose A cerebri media
G95.83	Spin Spastik quergestr Muskel	I66.1	Verschluß u Stenose A cerebri anterior

I66.2	Verschluss u Stenose A cerebri posterior	P90	Krämpfe b Neugeborenen
I66.3	Verschluss u Stenose Aa Cerebelli	P91.0	Zerebrale Ischämie b Neugeborenen
I66.4	Verschl u Sten mehr u bds zereb Aa	P91.1	Erworbene periventriculäre Zysten b Neugeborenen
I66.8	Verschl u Sten sonst zereb A	P91.2	Zerebrale Leukomalazie b Neugeborenen
I66.9	Verschl u Sten nnbez zereb A	P91.3	Zerebrale Übererregbarkeit Neugeborenes
I67.0	Dissektion zerebraler Arterien	P91.4	Zerebraler Depressionszustand Neugeborenes
I67.10	Zerebrales Aneurysma (erworben)	P91.5	Koma b Neugeborenen
I67.11	Zerebrale arteriovenöse Fistel (erworben)	P91.6	Hypoxisch-ischäm Enzephalopathie b Neugeb [HIE]
I67.2	Zereb Atheroskl	P91.80	Locked-in-Synd u apallisches Synd beim Neugeborenen
I67.3	Progressive subkortik vaskul Enzephalopathie	P91.88	Sonst näher bez zerebrale Störungen b Neugeborenen
I67.5	Moyamoya-Syndrom	P91.9	Zerebrale Störung b Neugeborenen, nnbez
I67.6	Nichteitrige Thrombose intrakranielles Venensystem	P94.0	Transitorische Myasthenia gravis b Neugeborenen
I67.7	Zerebrale Arteriitis, aonkl	P94.2	Angeborene Muskelhypotonie
I67.80	Vasospasmen bei Subarachnoidalblutung	Q00.0	Anenzephalie
I67.88	Sonstige näher bezeichnete zerebrovaskuläre Krankheiten	Q00.1	Kraniornachschisis
I67.9	Zerebrovaskuläre KH, nnbez	Q00.2	Inienzephalie
I68.1	Zerebrale Arteriitis b aokl infekt u parasitären KH	Q01.0	Frontale Enzephalozele
I68.2	Zerebrale Arteriitis b sonst aokl KH	Q01.1	Nasofrontale Enzephalozele
I68.8	Sonstige zerebrovask Stör b aokl KH	Q01.2	Okzipitale Enzephalozele
I69.0	Folgen einer Subarachnoidalblutung	Q01.8	Enzephalozele sonstiger Lokalisationen
I69.1	Folgen einer intrazerebralen Blutung	Q01.9	Enzephalozele, nnbez
I69.2	Folgen einer sonst nichttraumat intrakran Blutg	Q02	Mikrozephalie
I69.3	Folgen eines Hirninfarktes	Q03.0	Fehlbildungen Aquaeductus cerebri
I69.4	Folgen Schlaganfall, nicht als Blutg od Infarkt bez	Q03.1	Atresie Apertura mediana/Apertura laterales 4 Ventrikel
I69.8	Folgen so u nnbez zerebrovaskulärer KH	Q03.8	Sonstiger angeborener Hydrozephalus
M21.33	Fallhand (erworben) Unterarm	Q03.9	Angeborener Hydrozephalus, nnbez
M21.50	Erw Klau-/Klumphand, erw Klau-/Klumpfuß, mehr Lok	Q04.0	Angeborene Fehlbildungen Corpus callosum
M21.54	Erworbene Klauenhand, Klumphand	Q04.1	Arrhinenzephalie
M53.0	Zervikozephalales Syndrom	Q04.2	Holoprosenzephalie-Syndrom
M53.1	Zervikobrachial-Syndrom	Q04.3	Sonstige Reduktionsdeformitäten Gehirn
M54.10	Radikulopathie, mehrere Lok WS	Q04.4	Septooptische Dysplasie
M54.11	Radikulopathie, Okzipito-Atlanto-Axialbereich	Q04.5	Megalenzephalie
M54.12	Radikulopathie, Zervikalbereich	Q04.6	Angeborene Gehirnzysten
M54.13	Radikulopathie, Zervikothorakalbereich	Q04.8	Sonst nbez angeborene Fehlbildungen Gehirn
M54.19	Radikulopathie, nnbez Lokalisation	Q04.9	Angeborene Fehlbildung Gehirn, nnbez
M79.20	Neuralgie u Neuritis, nnbez, mehrere Lok	Q05.0	Zervikale Spina bifida m Hydrozephalus
M79.21	Neuralgie u Neuritis, nnbez, Schulterregion	Q05.1	Thorakale Spina bifida m Hydrozephalus
M79.22	Neuralgie u Neuritis, nnbez, Oberarm	Q05.2	Lumbale Spina bifida m Hydrozephalus
M79.23	Neuralgie u Neuritis, nnbez, Unterarm	Q05.3	Sakrale Spina bifida m Hydrozephalus
M79.24	Neuralgie u Neuritis, nnbez, Hand	Q05.4	Nnbez Spina bifida m Hydrozephalus
M79.25	Neuralgie u Neuritis, nnbez, Beckenregion/OS	Q05.5	Zervikale Spina bifida oh Hydrozephalus
M79.26	Neuralgie u Neuritis, nnbez, Unterschenkel	Q05.6	Thorakale Spina bifida oh Hydrozephalus
M79.27	Neuralgie u Neuritis, nnbez, Knöchel/Fuß	Q05.7	Lumbale Spina bifida oh Hydrozephalus
M79.28	Neuralgie u Neuritis, nnbez, sonst Lokalisation	Q05.8	Sakrale Spina bifida oh Hydrozephalus
M79.29	Neuralgie u Neuritis, nnbez, nnbez Lokalisationen	Q05.9	Spina bifida, nnbez
M89.00	Neurodystrophie [Algodystrophie], mehrere Lok	Q06.0	Amyelie
M89.01	Neurodystrophie [Algodystrophie] Schulterregion	Q06.1	Hypoplasie u Dysplasie Rückenmark
M89.02	Neurodystrophie [Algodystrophie] Oberarm	Q06.2	Diastematomyelie
M89.03	Neurodystrophie [Algodystrophie] Unterarm	Q06.3	Sonst angeborene Fehlbildung Cauda equina
M89.04	Neurodystrophie [Algodystrophie] Hand	Q06.4	Hydromyelie
M89.05	Neurodystrophie [Algodystrophie] Becken/OS	Q06.8	Sonst nbez angeborene Fehlbildungen RM
M89.06	Neurodystrophie [Algodystrophie] Unterschenkel	Q06.9	Angeborene Fehlbildung Rückenmark, nnbez
M89.07	Neurodystrophie [Algodystrophie] Knöchel/Fuß	Q07.0	Arnold-Chiari-Syndrom
M89.08	Neurodystrophie [Algodystrophie], sonst Lok	Q07.8	Sonst nbez angeborene Fehlbildungen Nervensystem
M89.09	Neurodystrophie [Algodystrophie], nnbez Lok	Q07.9	Angeborene Fehlbildung Nervensystem, nnbez
P11.3	Geburtsverletzung N facialis [VII Hirnnerv]	Q28.00	Angeborenes art-ven Aneurysma der präzerebr Gefäße
P11.4	Geburtsverletzung sonstige Hirnnerven	Q28.01	Angeborene arteriovenöse Fistel der präzerebralen Gefäße
P11.50	Geburtsverletzung Wirbelsäule u RM m akut QSL	Q28.08	Sonst angebot art-ven Fehlbildg d präzerebralen Gefäße
P11.51	Geburtsverletzung Wirbelsäule u RM m chron QSL	Q28.09	Angeborene art-ven Fehlbildg d präzerebr Gefäße, nnbez
P11.59	Geburtsverletzung Wirbelsäule u RM nnbez	Q28.10	Angeborenes Aneurysma der präzerebralen Gefäße
P13.0	Fraktur Schädel d Geburtsverletzung	Q28.11	Angeborene Fistel der präzerebralen Gefäße
P14.0	Erb-Lähmung d Geburtsverletzung	Q28.18	Sonst angeborene Fehlbildg d präzerebralen Gefäße
P14.1	Klumpke-Lähmung d Geburtsverletzung	Q28.19	Angeborene Fehlbildung d präzerebralen Gefäße, nnbez
P14.2	Lähmung N phrenicus d Geburtsverletzung	Q28.20	Angeborenes art-ven Aneurysma d zerebralen Gefäße
P14.3	Sonst Geburtsverletzungen Plexus brachialis	Q28.21	Angeborene arteriovenöse Fistel der zerebralen Gefäße
P14.8	Geburtsverletzungen sonst Teile periph Nervensystem	Q28.28	Sonst angeborene art-ven Fehlbildg d zerebralen Gefäße
P14.9	Geburtsverletzung peripheres Nervensystem, nnbez	Q28.29	Angeborene art-ven Fehlbildg d zerebr Gefäße, nnbez
P21.0	Schwere Asphyxie unter Geburt	Q28.30	Angeborenes Aneurysma der zerebralen Gefäße
P21.1	Leichte od mäßige Asphyxie unter Geburt	Q28.31	Angeborene Fistel der zerebralen Gefäße
P21.9	Asphyxie unter Geburt, nnbez	Q28.38	Sonstige angeborene Fehlbildungen der zerebralen Gefäße

Q28.39	Angeborene Fehlbildung d zerebr Gefäße, nnbez	R83.8	Abn Liquorbefunde, sonst abnorme Befunde
Q76.0	Spina bifida occulta	R83.9	Abn Liquorbefunde, nnbez abnormer Befund
Q85.0	Neurofibromatose (nicht bösartig)	R90.0	Intrakranielle Raumforderung
Q85.1	Tuberöse (Hirn-) Sklerose	R90.8	Sonst abnorme Bef bildgebende Diagnostik ZNS
Q90.0	Trisomie 21, meiotische Non-disjunction	R93.0	Abnorm Befund bildgeb Diagnostik Schädel/Kopf, aonkl
Q90.1	Trisomie 21, Mosaik (mitotische Non-disjunction)	R94.0	Abnorme Ergebnisse Fktprüfungen ZNS
Q90.2	Trisomie 21, Translokation	R94.1	Abnorme Ergebnisse FktPrüf periph Nervensyst/Sinnesorgane
Q90.9	Down-Syndrom, nnbez	R95	Plötzlicher Kindstod
Q91.0	Trisomie 18, meiotische Non-disjunction	S02.0	Schädeldachfraktur
Q91.1	Trisomie 18, Mosaik (mitotische Non-disjunction)	S02.1	Schädelbasisfraktur
Q91.2	Trisomie 18, Translokation	S02.3	Fraktur Orbitaboden
Q91.3	Edwards-Syndrom, nnbez	S02.7	Multiple Frakturen Schädel- u Gesichtsschädelknochen
Q91.4	Trisomie 13, meiotische Non-disjunction	S02.8	Frakturen sonst Schädel- u Gesichtsschädelknochen
Q91.5	Trisomie 13, Mosaik (mitotische Non-disjunction)	S02.9	Fraktur Schädel- u Gesichtsschädelknochen, Teil nnbez
Q91.6	Trisomie 13, Translokation	S04.0	Sehnerv- u Sehbahnverletzung
Q91.7	Patau-Syndrom, nnbez	S04.1	Verletzung Nervus oculomotorius
Q93.0	Vollständige Monosomie, meiotische Non-disjunction	S04.2	Verletzung Nervus trochlearis
Q93.1	Vollst Monosomie, Mosaik (mitotische Non-disjunction)	S04.3	Verletzung Nervus trigeminus
Q93.2	Ringchromosomen u dizentrische Chromosomen	S04.4	Verletzung Nervus abducens
Q93.3	Deletion kurzer Arm Chromosom 4	S04.5	Verletzung Nervus facialis
Q93.4	Deletion kurzer Arm Chromosom 5	S04.7	Verletzung Nervus accessorius
Q93.5	Sonstige Deletionen Chromosomenteil	S04.8	Verletzung sonstiger Hirnnerven
Q93.6	Deletionen, nur in Prometaphase sichtbar	S04.9	Verletzung nnbez Hirnnerv
Q93.7	Deletionen m so komplexen Rearrangements	S06.0	Gehirnerschütterung
Q93.8	Sonstige Deletionen Autosomen	S06.1	Traumatisches Hirnödem
Q93.9	Deletion Autosomen, nnbez	S06.20	Diffuse Hirn- u Kleinhirnverletzung, nnbez
R06.80	Akut lebensbedr Ereignis i SäuglAlter	S06.21	Diffuse Hirnkontusionen
R20.0	Anästhesie Haut	S06.22	Diffuse Kleinhirnkontusionen
R20.1	Hypästhesie Haut	S06.23	Multiple intrazerebrale u zerebellare Hämatome
R20.2	Parästhesie Haut	S06.28	Sonstige diffuse Hirn-/Kleinhirnverletzungen
R20.3	Hyperästhesie Haut	S06.30	Umschriebene Hirn-/Kleinhirnverletzung, nnbez
R20.8	So u nnbez Sensibilitätsstörungen Haut	S06.31	Umschriebene Hirnkontusion
R25.0	Abnorme Kopfbewegungen	S06.32	Umschriebene Kleinhirnkontusion
R25.1	Tremor, nnbez	S06.33	Umschriebenes zerebrales Hämatom
R25.3	Faszikulation	S06.34	Umschriebenes zerebellares Hämatom
R25.8	So u nnbez abnorme unwillkürliche Bewegungen	S06.38	Sonst umschriebene Hirn-/Kleinhirnverletzungen
R26.0	Ataktischer Gang	S06.4	Epidurale Blutung
R26.1	Paretischer Gang	S06.5	Traumatische subdurale Blutung
R26.8	So u nnbez Störungen Gang u Mobilität	S06.6	Traumatische subarachnoidale Blutung
R27.0	Ataxie, nnbez	S06.70	Bewußtlos b SHT, < 30 Min
R27.8	So u nnbez Koordinationsstörungen	S06.71	Bewußtlos b SHT, 30 Min bis 24 Std
R29.1	Meningismus	S06.72	Bewußtlos b SHT, > 24 h, m Rückk z vorh besteh BewGr
R29.2	Abnorme Reflexe	S06.73	Bewußtlos b SHT, > 24 h, oh Rückk z vorh besteh BewGr
R29.3	Abnorme Körperhaltung	S06.79	Bewußtlos b SHT, Dauer nnbez
R29.5	Neurologischer Neglect	S06.8	Sonstige intrakranielle Verletzungen
R29.6	Sturzneigung, anderenorts nicht klassifiziert	S06.9	Intrakranielle Verletzung, nnbez
R29.8	Sonst u nnbez Symp NS u Musk-Skelett-Syst	S09.9	Nnbez Verletzung Kopf
R40.0	Somnolenz	S14.0	Kontusion Ödem zervikales Rückenmark
R40.1	Sopor	S14.10	Verletzungen zervikales Rückenmark, nnbez
R40.2	Koma, nnbez	S14.11	Komplette QS-Verletz zervikal RM
R41.0	Orientierungsstörung, nnbez	S14.12	Zentr Halsmarkverletz (inkompl QS-Verletz)
R43.0	Anosmie	S14.13	Sonst inkompl QS-Verletz, zervikal RM
R43.1	Parosmie	S14.2	Verletzung Nervenwurzeln Halswirbelsäule
R43.2	Parageusie	S14.3	Verletzung Plexus brachialis
R43.8	So u nnbez Störung Geruchs-/Geschmackssinn	S14.4	Verletzung peripherer Nerven, Hals
R47.0	Dysphasie u Aphasie	S14.5	Verletzung zervikaler sympathischer Nerven
R47.1	Dysarthrie u Anarthrie	S14.6	Verletzung sonst u nnbez Nerven, Hals
R47.8	So u nnbez Sprech-/Sprachstörungen	S14.70	Verletzung zervikales RM, Höhe nnbez
R51	Kopfschmerz	S14.71	Verletzung Rückenmark, C1
R54	Senilität	S14.72	Verletzung Rückenmark, C2
R56.0	Fieberkrämpfe	S14.73	Verletzung Rückenmark, C3
R56.8	So u nnbez Krämpfe	S14.74	Verletzung Rückenmark, C4
R83.0	Abnorme Liquorbefunde, abnormer Enzymwert	S14.75	Verletzung Rückenmark, C5
R83.1	Abnorme Liquorbefunde, abnormer Hormonwert	S14.76	Verletzung Rückenmark, C6
R83.2	Abn Wert so Drog/AM/biolakt Subst Liquor	S14.77	Verletzung Rückenmark, C7
R83.3	Abnormer Wert Subst vorwieg nichtmed Herkunft Liquor	S14.78	Verletzung Rückenmark, C8
R83.4	Abn Liquorbefunde, abnorme immunologische Befunde	S24.0	Kontusion u Ödem thorakales Rückenmark
R83.5	Abn Liquorbefunde, abnorme mikrobiologische Befunde	S24.10	Verletzung thorakales Rückenmark, nnbez
R83.6	Abn Liquorbefunde, abnorme zytologische Befunde	S24.11	Kompl QS-Verletz thorakal RM
R83.7	Abn Liquorbefunde, abnorme histologische Befunde	S24.12	Inkompl QS-Verletz thorakal RM

S24.2	Verletzung Nervenwurzeln Brustwirbelsäule	S64.1	Verletzung Nervus medianus, in Höhe Handgelenk u Hand
S24.3	Verletzung peripherer Nerven Thorax	S64.2	Verletzung Nervus radialis, in Höhe Handgelenk u Hand
S24.4	Verletzung thorakaler sympathischer Nerven	S64.3	Verletzung Nn digitales, Daumen
S24.5	Verletzung sonstiger Nerven Thorax	S64.4	Verletzung Nn digitales, sonstige Finger
S24.6	Verletzung eines nnbez Nervs Thorax	S64.7	Verletzung mehrerer Nerven, in Höhe Handgelenk u Hand
S24.70	Verletzung thorakales RM, Höhe nnbez	S64.8	Verletzung sonst Nerven, in Höhe Handgelenk u Hand
S24.71	Verletzung Rückenmark, T1	S64.9	Verletzung nnbez Nerv, in Höhe Handgelenk u Hand
S24.72	Verletzung Rückenmark, T2/T3	S74.0	Verletz Nervus ischiadicus, in Höhe Hüfte u Oberschenkel
S24.73	Verletzung Rückenmark, T4/T5	S74.1	Verletzung Nervus femoralis, in Höhe Hüfte u Oberschenkel
S24.74	Verletzung Rückenmark, T6/T7	S74.2	Verletzung sensibler Hautnerven, in Höhe Hüfte u OS
S24.75	Verletzung Rückenmark, T8/T9	S74.7	Verletz mehrerer Nerven, in Höhe Hüfte u Oberschenkel
S24.76	Verletzung Rückenmark, T10/T11	S74.8	Verletzung sonst Nerven, in Höhe Hüfte u Oberschenkel
S24.77	Verletzung Rückenmark, T12	S74.9	Verletzung nnbez Nerv, in Höhe Hüfte u Oberschenkel
S34.0	Kontusion Ödem lumbales RM [Conus medullaris]	S84.0	Verletzung N tibialis in Höhe Unterschenkel
S34.10	Kompl QS-Verletz lumbal RM	S84.1	Verletzung N peroneus in Höhe Unterschenkel
S34.11	Inkompl QS-Verletz lumbal RM	S84.2	Verletzung sensibler Hautnerven in Höhe Unterschenkel
S34.18	Sonst Verletz lumbal RM	S84.7	Verletzung mehr Nerven in Höhe Unterschenkel
S34.2	Verletz von Nervenwurzeln Lendenwirbelsäule Kreuzbein	S84.8	Verletzung sonst Nerven in Höhe Unterschenkel
S34.30	Kompl traumat Cauda- (equina-) Synd	S84.9	Verletzung nnbez Nerv in Höhe Unterschenkel
S34.31	Inkompl traumat Cauda- (equina-) Synd	S94.0	Verletzung Nervus plantaris lateralis
S34.38	So u nnbez Verletz Cauda equina	S94.1	Verletzung Nervus plantaris medialis
S34.4	Verletzung Plexus lumbosacralis	S94.2	Verletzung Nervus peroneus prof in Höhe Knöchel Fuß
S34.5	Verletz sympath Nerven Lendenw-/Kreuzbein-/Beckenreg	S94.3	Verletzung sensibler Hautnerven in Höhe Knöchel Fuß
S34.6	Verletz ein/mehr periph Nerv Abd LumbosakrGeg Becken	S94.7	Verletzung mehr Nerven in Höhe Knöchel Fuß
S34.70	Verletz lumbal RM, Höhe nnbez	S94.8	Verletzung sonst Nerven in Höhe Knöchel Fuß
S34.71	Verletzung Rückenmark, L1	S94.9	Verletzung nnbez Nerv in Höhe Knöchel Fuß
S34.72	Verletzung Rückenmark, L2	T02.00	Frakturen m Beteilig von Kopf u Hals, geschlossen od onA
S34.73	Verletzung Rückenmark, L3	T02.01	Frakturen m Beteiligung von Kopf u Hals, offen
S34.74	Verletzung Rückenmark, L4	T06.0	Komb Verletz Gehirn Hirnnerven Nerven RM in Halshöhe
S34.75	Verletzung Rückenmark, L5	T06.1	Verletzung Nerven RM m Bet mehr sonst Körperregionen
S34.76	Verletz RM, S1	T06.2	Verletzung Nerven m Bet mehr Körperregionen
S34.77	Verletz RM, S2-S5	T09.3	Verletzung Rückenmark, Höhe nnbez
S34.8	Verletz so u nnbez Nerven i Höhe Abd LumbosakrGeg Becken	T09.4	Verletz nnbez Nerven Nervenwurzeln u Plexus im Ber Rumpf
S44.0	Verletzung Nervus ulnaris in Höhe Oberarm	T11.3	Verletzung nnbez Nerv obere Extremität, Höhe nnbez
S44.1	Verletzung Nervus medianus in Höhe Oberarm	T13.3	Verletz nnbez Nerv untere Extremität, Höhe nnbez
S44.2	Verletzung Nervus radialis in Höhe Oberarm	T14.4	Verletzung ein/mehr Nerven an nnbez Körperregion
S44.3	Verletzung Nervus axillaris	T85.0	Mechan Komplik durch ventrikulären, intrakraniellen Shunt
S44.4	Verletzung Nervus musculocutaneus	T85.1	Mechan Komplik durch implant elektr Stimulator Nervensyst
S44.5	Verletzung sensibl Hautnerven in Höhe Schulter u Oberarm	T85.81	Sonst Komplik durch interne Proth/Implant/Transplant im NS
S44.7	Verletzung mehrerer Nerven in Höhe Schulter u Oberarm	T90.2	Folgen Fx Schädel u Gesichtsschädelknochen
S44.8	Verletzung sonstiger Nerven in Höhe Schulter u Oberarm	T90.3	Folgen Verletzung Hirnnerven
S44.9	Verletzung nnbez Nerv in Höhe Schulter u Oberarm	T90.5	Folgen intrakranielle Verletzung
S54.0	Verletzung Nervus ulnaris, in Höhe Unterarm	T91.3	Folgen Verletzung Rückenmark
S54.1	Verletzung Nervus medianus, in Höhe Unterarm	T92.4	Folgen Verletzung Nerven obere Extremität
S54.2	Verletzung Nervus radialis, in Höhe Unterarm	T93.4	Folgen Verletzung von Nerven untere Extremität
S54.3	Verletzung sensibler Hautnerven, in Höhe Unterarm	U52.0	Frühreha-Barthel-Index: 31 und mehr Punkte
S54.7	Verletzung mehrerer Nerven, in Höhe Unterarm	U52.1	Frühreha-Barthel-Index: -75 bis 30 Punkte
S54.8	Verletzung sonst Nerven, in Höhe Unterarm	U52.2	Frühreha-Barthel-Index: -200 bis -76 Punkte
S54.9	Verletzung nnbez Nerv, in Höhe Unterarm	U52.3	Frühreha-Barthel-Index: weniger als -200 Punkte
S64.0	Verletzung Nervus ulnaris, in Höhe Handgelenk u Hand	Z03.3	Beobachtung b Verdacht auf neurologische KH

Prozedur für MDC 01 (MDC01-1)

89.19.10±↔ Nicht invasive präoperative Video-EEG-Intensivdiagnostik

89.19.20±↔ Invasive präoperative Video-intensivdiagnostik bei Epilepsie

Prozedur für MDC 01 (MDC01-2)

86.94.00↔ Erstz/ErstzPlsgnrtNeurstmLeit, N spzf ob auflb, n.n.bz.
 86.94.10↔ Erstz v Plsgnrt e intrkr Neurstm m einz Leit, N wiedrauf
 86.94.11↔ Erstz v Plsgnrt e epd Neurstm m einz Leit, N wiedrauf
 86.94.12↔ Erstz v Plsgnrt e prph Neurstm m einz Leit, N wiedrauf
 86.94.20↔ Erstz v Plsgnrt e intrkr Neurstm m einz Leit, N wiedrauf
 86.94.21↔ Erstz v Plsgnrt e epd Neurstm m einz Leit, N wiedrauf
 86.94.22↔ Erstz v Plsgnrt e prph Neurstm m einz Leit, N wiedrauf
 86.94.99↔ Erstz/ErstzPlsgnrtNeurstmLeit, N spzf ob auflb
 86.95.00↔ Erstz/ErstzPlsgnrtNeurstmLeit, N spzf ob auflb, n.n.bz.
 86.95.10↔ Erstz v Plsgnrt e intrkr Neurstm, MhrKnl Syst, N wiedrauf
 86.95.11↔ Erstz v Plsgnrt e epd Neurstm, MhrKnl Syst, N wiedrauf
 86.95.12↔ Erstz v Plsgnrt e prph Neurstm, MhrKnl Syst, N wiedrauf
 86.95.20↔ Erstz v Plsgnrt e intrkr Neurstm, MhrKnl Syst, N wiedrauf

86.95.21↔ Erstz v Plsgnrt e epd Neurstm, MhrKnl Syst, N wiedrauf
 86.95.22↔ Erstz v Plsgnrt e prph Neurstm, MhrKnl Syst, N wiedrauf
 86.95.99↔ Erstz o Erstz v Plsgnrt e Neurstm m dpp Leit, N spzf ob auflb, S
 86.96.00↔ Erstz o Erstz v snst Plsgnrt e Neurstm, n.n.bz.
 86.96.10↔ Einsetzen von Pulsgenerator zur Vorderwurzelstimulation
 86.96.11↔ Einsetzen von Pulsgenerator zur Vagusnervstimulation
 86.96.20↔ Ersetzen von Pulsgenerator zur Vorderwurzelstimulation
 86.96.21↔ Ersetzen von Pulsgenerator zur Vagusnervstimulation
 86.96.99↔ Einsetz o Ersetz von sonst Pulsgenerat e Neurostim, So
 86.97↔ Einsetzen aufladb Neurostim, aufladb, 1L
 86.98.00↔ Erstz o Erstz v auflb Plsgnrt e Neurstm m dpp Leit, n.n.bz.
 86.98.10↔ Erstz v auflb Plsgnrt e intrkr Neurstm, MhrKnl Syst
 86.98.11↔ Einsetz v auflb Pulsgenerat e epid Neurostim, MehrKnl Syst

86.98.12↔ Enstz v auflb Plsgnrt e prph Neurstm, Mhrksys
 86.98.20↔ Erstz v auflb Plsgnrt e intrkr Neurstm, Mhrksys
 86.98.21↔ Ersetz v auflb Pulsgenerat e epid Neurostim, Mehrksys

86.98.22↔ Erstz v auflb Plsgnrt e prph Neurstm, Mhrksys
 86.98.99↔ Enstz o Erstz v auflb Plsgnrt e Neurstm m dpp Leit, S

ADRG B01**Mehrzeitige kompl. OR-Prozeduren bei Krankheiten und Störungen des Nervensystems oder Epilepsiechirurgie mit invasivem präop. Video-EEG**

Mehrzeitige komplexe OR-Prozeduren oder Prozedur in Tabelle B01-1 und Prozedur in Tabelle B01-2

DRG B01Z**Mehrzeitige kompl. OR-Prozeduren bei Krankheiten und Störungen des Nervensystems oder Epilepsiechirurgie mit invasivem präop. Video-EEG****Prozedur B01-1**

89.19.20†↔ Invasive präoperative Video-intensivdiagnostik bei Epilepsie

Prozedur B01-2

01.26↔ Einsetz und Ersetz e Kath i d Schädelhöhle o Hirngew	01.59.11↔ Sonstige Exz von Ni hirneig intrazer Tumorgew a Hirn
01.28↔ Einsetzen von intrakraniellen Katheter(n) via Bohrloch(löcher)	01.59.12↔ So Exz von Läs o Gew a Hirn, Debr e Kontusion a Hirn
01.29.00↔ Rv (h Erstz) v Kth(n) aus Schädlh o Hrngw, n.n.bz.	01.59.19↔ Sonstige Exzision von Läsion oder Gewebe am Gehirn, sonstige
01.29.10↔ Stereot Rev (oh Ersetz) v intrazer Kath z intrav Infus	01.59.20↔ Sonstige Destr von hirneig intrazer Tumorgew a Hirn
01.29.99↔ Rev (oh Ersetz) von Kath(n) aus Schädelh o Hirngew, So	01.59.21↔ Sonstige Destr von Ni hirneig intrazer Tumorgew a Hirn
01.31.00↔ Inzision an den Hirnhäuten, n.n.bez.	01.59.29↔ Sonstige Destruktion von Läsion oder Gewebe am Gehirn, sonstige
01.31.10↔ Inzis an D Hirnh zur Entl e subduralen Hämat (Hygroms)	01.59.99↔ Sonstige Exz o Destr von Läs o Gew a Hirn, sonstige
01.31.11↔ Inzision an D Hirnhäuten zur Entl e subduralen Empyems	02.14↔ Exzision am Plexus chorioideus
01.31.20↔ Inzs an D Hrn z Drain v sbd u sbchrnoidlr Flüssgk	02.91↔ Lösung von kortikalen Adhäsionen
01.31.99↔ Inzision an den Hirnhäuten, sonstige	02.93.00↔ Implnt o Erstz d Elktrd(n) e intrkr Neurstm, n.n.bz.
01.32.00↔ Lobotomie und Traktotomie, n.n.bez.	02.93.10↔ Implant o Ersetz v temp Mikroel z monolok Abl u Stimul
01.32.10↔ Lobotomie und Traktotomie, Zingulotomie	02.93.11↔ Implant o Ersetz v temp Mikroel z multilok Abl u Stimul
01.32.11↔ Lobotomie und Traktotomie, Subpiale Transsektion	02.93.20↔ Implnt o Erstz v prm n Mikroel z mnlk Abl u Stml
01.32.12↔ Lobotomie und Traktotomie, Multiple Lobotomien	02.93.21↔ Implnt o Erstz v prm n Mikroel z mltk Abl u Stml
01.32.20↔ Lobotomie u Traktotomie, Stereot Untbr von Bahnsystemen	02.93.99↔ Implant o Ersetz d Elektrod(n) e intrkr Neurostim, So
01.32.99↔ Lobotomie und Traktotomie, sonstige	02.96↔ Einsetzen einer sphenoidalen Elektrode
01.39.00↔ Sonstige Inzision am Gehirn, n.n.bez.	02.99.00↔ Sonstige Operation an Schädel, Gehirn und Hirnhäuten, n.n.bez.
01.39.10↔ Sonstige Inzision a Hirn zur Entl e intrazer Hämat	02.99.10↔ Stereotaktische Eingriffe am Liquorsystem
01.39.11↔ Sonstige Inzision a Hirn zur Entl e intrazer Abszesses	02.99.11↔ Streot Implnt u Explntion v rdioaktvm Mt als slbst Engr
01.39.19↔ So Inzis a Gehirn, Entl von So intrazerebraler Flüssigk	02.99.12↔ Stereot Implant von Gew an Schäd, Hirn und Hirnh
01.39.20↔ So Inzis a Hirn, Stereotaktische Entl e intrkr Hämat	02.99.13↔ Stereotaktische Instill von Med als selbständiger Ingr
01.39.21↔ So Inzis a Hirn, Stereot Entl e intrkr Abszesses	02.99.14↔ Streot Implnt, Rv o Wchs v intrzr Kth z intrv Inf
01.39.29↔ S Inzis a Hrn, Streot Entl S intrkrnielr Flüssgk	02.99.20↔ Umwld e Lquorshts (Hrnwssrbleitng) i e Mhrfchbleitng
01.39.30↔ Sonstige Inzision a Gehirn, Entf e intrazerebralen Fk	02.99.29↔ Sonstige Revision und Entfernung von Liquorableitungen
01.39.40↔ Anl e ext Drain a Liqusys (z.B. ventr, zisternal, subd)	02.99.30↔ Implantation oder Wechsel einer intrakraniellen Messsonde
01.39.41↔ Anl e Reserv a Liqusys (z.B. ventr, zisternal, subd)	02.99.31↔ Revision (ohne Wechsel) einer intrakraniellen Messsonde
01.39.42↔ Entf e Reserv a Liqusys (z.B. ventr, zisternal, subd)	02.99.40↔ Implantation oder Wechsel einer Neuroprothese
01.39.50↔ Entfernung eines intrakraniellen Implantates	02.99.41↔ Revision (ohne Wechsel) einer Neuroprothese
01.39.99↔ Sonstige Inzision am Gehirn, sonstige	02.99.50↔ Implant u Entf e KathBallonSyst zur intrazer Brachyth
01.41↔ Operationen am Thalamus	02.99.60↔ Streot Rv (h Erstz) d Elktrd(n) e intrkr Neurstm
01.42↔ Operationen am Globus pallidum	02.99.61↔ Sonstige Rev (oh Ersetz) d Elektrod e intrkr Neurostim
01.51.00↔ Exzision von Läsion oder Gewebe an den Hirnhäuten, n.n.bez.	02.99.90↔ Sonstige stereotaktische Op an Schädel, Hirn und Hirnh
01.51.10↔ Exz v Tmrgw an D Hrn m Präprtion v infiltriertm Nchbrgw	02.99.99↔ Sonstige Operation an Schädel, Gehirn und Hirnhäuten, sonstige
01.51.99↔ Exzision von Läsion oder Gewebe an den Hirnhäuten, sonstige	92.39.00↔ Sonstige stereotaktische Radiochirurgie, n.n.bez.
01.52.00↔ Hemisphärektomie, n.n.bez.	92.39.01↔ And Hochvstrth, Stereot Bestr, frakt, zerebral, n.n.bez.
01.52.10↔ Hemisphärektomie, hirneigenes intrazerebrales Tumorgewebe	92.39.11↔ And Hchvstrth, Streot Bstr, frkt, Extrzr, n.n.bz.
01.52.11↔ Hemisphärektomie, nicht hirneigenes intrazerebrales Tumorgewebe	92.39.20↔ And Hchvstrth, Streot Bstr, frkt: zrb, intmd Rdioth
01.52.99↔ Hemisphärektomie, sonstige	92.39.21↔ And Hchvstrth, Streot Bstr, frkt: zrb, intmd Bgnbstr (IMAT)
01.53.00↔ Lobektomie am Gehirn, n.n.bez.	92.39.22↔ And Hchvstrth, Streot Bstr, frkt: zrb, bldgst Enst
01.53.10↔ Lobektomie am Gehirn, hirneigenes intrazerebrales Tumorgewebe	92.39.29↔ And Hochvstrth, Stereot Bestr, frakt, zerebral, So
01.53.11↔ Lobekt a Hirn, Ni hirneigenes intrazerebrales Tumorgew	92.39.30↔ And Hchvstrth, Streot Bstr, frkt: Extrzr, intmd Rdioth
01.53.99↔ Lobektomie am Gehirn, sonstige	92.39.31↔ And Hchvstrth, Streot Bstr, frkt: Extrzr, intmd Bgnbstr (IMAT)
01.59.00↔ Sonstige Exz o Destr von Läs o Gew a Hirn, n.n.bez.	92.39.32↔ And Hchvstrth, Streot Bstr, frkt: Extrzr, bldgst Enst
01.59.10↔ Sonstige Exz von hirneig intrazer Tumorgew a Hirn	92.39.39↔ And Hochvstrth, Stereot Bestr, frakt, Extrazer, So

ADRG B02**Komplexe Kraniotomie oder Wirbelsäulen-Operation**

(Mindestens eine Prozedur in Tabelle B02-1 und (PCCL > 3 oder mindestens eine Prozedur in Tabelle B02-2) oder Prozedur in Tabelle B02-3) und (mindestens eine Prozedur in Tabelle B02-4 oder PCCL > 3 oder Komplizierende Prozeduren)

DRG B02A**Komplexe Kraniotomie oder Wirbelsäulen-Operation mit Strahlentherapie, mehr als 8 Bestrahlungen**

Mindestens neun Prozeduren in Tabelle B02-5

DRG B02B**Komplexe Kraniotomie oder Wirbelsäulen-Operation, Alter < 6 J. oder < 18 J. mit grossem intrakraniellen Eingriff, mit äusserst schweren CC**

(Alter < 6 Jahre oder Alter < 18 Jahre und Prozedur in Tabelle B02-6) und PCCL > 3

DRG B02C**Komplexe Kraniotomie oder Wirbelsäulen-Operation mit Strahlentherapie < 9 Bestrahlungen, intraop. Monitoring, kompliz. Prozeduren oder grossem intrakraniellen Eingriff ohne äusserst schweren CC**

Mindestens eine Prozedur in Tabelle B02-7 oder Prozedur in Tabelle B02-6 oder Komplizierende Prozeduren

DRG B02D**Komplexe Kraniotomie oder Wirbelsäulen-Operation, ohne Strahlentherapie, ohne intraoperatives Monitoring, Alter > 5 J., ohne grossen intrakraniellen Eingriff, ohne kompliz. Prozeduren****Prozedur B02-1**

00.62.00↔	Prkt Angiopl o Athrkt an intrkr(n) Gef(n), n.n.bz.	01.24.33↔	Zg d d Schädlb, trnsr m Spl d weichn u hrtn Gaumns
00.62.10↔	Perkutane Ballonangioplastie an intrakraniellen(n) Gefäss(en)	01.24.34↔	Zugang durch die Schädelbasis, transsphänoideal
00.62.20↔	Perkutane Bladeangioplastie an intrakraniellen(n) Gefäss(en)	01.24.35↔	Zugang durch die Schädelbasis, transthemoidal
00.62.30↔	Perkutane Laserangioplastie an intrakraniellen(n) Gefäss(en)	01.24.36↔	Zugang durch die Schädelbasis, transmastoidal
00.62.40↔	Perkutane Atherektomie an intrakraniellen(n) Gefäss(en)	01.24.37↔	Zugang durch die Schädelbasis, translabyrinthär
00.62.50↔	Perkutane Thrombektomie an intrakraniellen(n) Gefäss(en)	01.24.38↔	Zugang durch die Schädelbasis, transpyramidal
00.62.60↔	Perkutane Rotationstherombektomie an intrakr(n) Gef(en)	01.24.39↔	Zugang durch die Schädelbasis, sonstige
00.62.99↔	Perkut Angiopl o Atherekt an intrakr(n) Gef(en), So	01.24.3a↔	Zugang durch die Schädelbasis, transkondylär
00.65.00↔	Prkt Enstz v vnst(n) intrkr vsk Stnt(s), n.n.bz.	01.24.3b↔	Zugang durch die Schädelbasis, transorbital
00.65.11↔	Perktranslum Einsetz v intrakr vaskulären Mikrosten	01.24.3c↔	Zugang durch die Schädelbasis, mit Le-Fort-I-Osteotomie
00.65.99↔	Perkut Einsetz v vnst(n) intrakr vask Stent(s), So	01.24.99↔	Sonstige Kraniotomie, sonstige
01.12.00↔	Offene Biopsie an den Hirnhäuten, n.n.bez.	01.25.00↔	Sonstige Kraniektomie, n.n.bez.
01.12.10↔	Stereotaktische offene Biopsie an den Hirnhäuten	01.25.10↔	Sonstige Kraniektomie mit Dekompression
01.12.99↔	Offene Biopsie an den Hirnhäuten, sonstige	01.25.11↔	Sonstige Kraniektomie zur Entleerung eines epiduralen Hämatom
01.14.00↔	Offene Biopsie am Gehirn, n.n.bez.	01.25.12↔	Sonstige Kraniektomie zur Entleerung eines epiduralen Empyems
01.14.10↔	Stereotaktische offene Biopsie am Gehirn	01.25.13↔	So Kraniekt zur Entf e Fk aus Schädelkn o Epidraum
01.14.99↔	Offene Biopsie am Gehirn, sonstige	01.25.14↔	S Krniekt m Enl v allpl Mt o e Mdräg i D Schädlkn o Epdraum
01.15↔	Biopsie am Schädel	01.25.19↔	So Kraniekt zur Drain epid Flüssigk o aus sonst Gründen
01.21↔	Inzision und Drainage an den kranialen Sinus	01.25.20↔	Sonstige Kraniektomie, Rekraniektomie mit Einbr e Drain
01.22↔	Entfernen der Elektrode(n) eines intrakr Neurostim	01.25.21↔	S Krniekt,Rkrekt z Entf apl Mt/Mdtr a Schkn/Epdraums
01.23.00↔	Rekraniotomie, n.n.bez.	01.25.99↔	Sonstige Kraniektomie, sonstige
01.23.10↔	Rekraniotomie mit Einbringen einer Drainage	01.26↔	Einsetz und Ersetz e Kath i d Schädelhöhle o Hirngew
01.23.20↔	Rekrant m Entf von allpl Mat o Medträg aus d Schädelkn	01.28↔	Einsetzen von intrakraniellen Katheter(n) via Bohrloch(löcher)
01.23.21↔	Rekrant m Entf von allpl Mat o Medträg aus d Epidraum	01.29.00↔	Rv (h Erstz) v Kth(n) aus Schädlh o Hmgw, n.n.bz.
01.23.29↔	Rekraniotomie mit Entfernen von sonstigen Material	01.29.10↔	Stereot Rev (oh Ersetz) v intrazer Kath z intrav Infus
01.23.99↔	Rekraniotomie, sonstige	01.29.99↔	Rev (oh Ersetz) von Kath(n) aus Schädelh o Hirngew, So
01.24.00↔	Sonstige Kraniotomie, n.n.bez.	01.32.00↔	Lobotomie und Traktotomie, n.n.bez.
01.24.10↔	Sonstige Kraniotomie mit Dekompression	01.32.10↔	Lobotomie und Traktotomie, Zingulotomie
01.24.11↔	Sonstige Kraniotomie zur Entleerung eines epiduralen Hämatom	01.32.11↔	Lobotomie und Traktotomie, Subpiale Transsektion
01.24.12↔	Sonstige Kraniotomie zur Entleerung eines epiduralen Empyems	01.32.12↔	Lobotomie und Traktotomie, Multiple Lobotomien
01.24.13↔	S Krniot, Enl v allpl Mt o Mdräg i D Schädlkn o Epdraum	01.32.20↔	Lobotomie u Traktotomie, Stereot Untbr von Bahnsystemen
01.24.14↔	S Krniot, Entf v allpl Mtrialdr Mdräg aus Schädlkn o Epdraum	01.32.99↔	Lobotomie und Traktotomie, sonstige
01.24.15↔	Sonstige Kraniot, Entf e Fk aus Schädelkn o Epidraum	01.39.00↔	Sonstige Inzision am Gehirn, n.n.bez.
01.24.16↔	So Kraniot, So Drain epid Flüssigk o aus sonst Gründen	01.39.10↔	Sonstige Inzision a Hirn zur Entl e intrazer Häm
01.24.20↔	Kraniotomie der Kalotte als Zugang, n.n.bez.	01.39.11↔	Sonstige Inzision a Hirn zur Entl e intrazer Abszesses
01.24.22↔	Streotktsch geführt Schädlröfng übr d Klitt als Zg	01.39.19↔	So Inzis a Gehirn, Entl von So intrazerebraler Flüssigk
01.24.29↔	Kraniotomie der Kalotte als Zugang, sonstige	01.39.20↔	So Inzis a Hirn, Stereotaktische Entl e intrakr Häm
01.24.30↔	Zugang durch die Schädelbasis, n.n.bez.	01.39.21↔	So Inzis a Hirn, Stereot Entl e intrakr Abszesses
01.24.31↔	Zugang durch die Schädelbasis, transoral	01.39.29↔	S Inzis a Hirn, Streot Entl S intrkrniellr Flüssigk
01.24.32↔	Zugang d d Schädelb, transoral m Spal d weichen Gaumens		

01.39.30↔	Sonstige Inzision a Gehirn, Entf e intrazerebralen Fk	02.32↔	Ventrikelschunt zum Kreislaufsystem
01.39.40↔	Anl e ext Drain a Liqusys (z.B. ventr, zisternal, subd)	02.33↔	Ventrikelschunt zur Thoraxhöhle
01.39.41↔	Anl e Reserv a Liqusys (z.B. ventr, zisternal, subd)	02.34↔	Ventrikelschunt zu Bauchhöhle und Bauchorganen
01.39.42↔	Entf e Reserv a Liqusys (z.B. ventr, zisternal, subd)	02.35↔	Ventrikelschunt zum Harnwegssystem
01.39.50↔	Entfernung eines intrakraniellen Implantates	02.39↔	Sonstige Operationen zum Einrichten einer Ventrikeldrainage
01.39.99↔	Sonstige Inzision am Gehirn, sonstige	02.41.00↔	Spülung und Exploration eines Ventrikelschunts, n.n.bez.
01.41↔	Operationen am Thalamus	02.41.10↔	Spülung und Exploration eines Ventrikelschunts, zentraler Teil
01.42↔	Operationen am Globus pallidum	02.41.20↔	Spülung und Exploration eines Ventrikelschunts, peripherer Teil
01.51.00↔	Exzision von Läsion oder Gewebe an den Hirnhäuten, n.n.bez.	02.41.99↔	Spülung und Exploration eines Ventrikelschunts, sonstige
01.51.10↔	Exz v Tmrgw an D Hrn m Präprtio n v infiltriertm Nchbrgw	02.42.00↔	Ersetzen eines Ventrikelschunts, n.n.bez.
01.51.99↔	Exzision von Läsion oder Gewebe an den Hirnhäuten, sonstige	02.42.10↔	Ersetzen eines Ventrikelschunts, zentraler Teil
01.52.00↔	Hemisphärektomie, n.n.bez.	02.42.20↔	Ersetzen eines Ventrikelschunts, peripherer Teil
01.52.10↔	Hemisphärektomie, hirneigenes intrazerebrales Tumorgewebe	02.42.99↔	Ersetzen eines Ventrikelschunts, sonstige
01.52.11↔	Hemisphärektomie, nicht hirneigenes intrazerebrales Tumorgewebe	02.43↔	Entfernen eines Ventrikelschunts
01.52.99↔	Hemisphärektomie, sonstige	02.91↔	Lösung von kortikalen Adhäsionen
01.53.00↔	Lobektomie am Gehirn, n.n.bez.	02.92↔	Plastische Rekonstruktion am Gehirn
01.53.10↔	Lobektomie am Gehirn, hirneigenes intrazerebrales Tumorgewebe	02.93.00↔	Implnt o Erstz d Elktrd(n) e intrkr Neurstm, n.n.bz.
01.53.11↔	Lobekt a Hirn, Ni hirneigenes intrazerebrales Tumorgew	02.93.10↔	Implant o Ersetz v temp Mikroel z monolok Abl u Stimul
01.53.99↔	Lobektomie am Gehirn, sonstige	02.93.11↔	Implant o Ersetz v temp Mikroel z multilok Abl u Stimul
01.59.00↔	Sonstige Exz o Destr von Läs o Gew a Hirn, n.n.bez.	02.93.20↔	Implnt o Erstz v prm n Mikroel z mnlk Abl u Stml
01.59.10↔	Sonstige Exz von hirneig intrazer Tumorgew a Hirn	02.93.21↔	Implnt o Erstz v prm n Mikroel z mltk Abl u Stml
01.59.11↔	Sonstige Exz von Ni hirneig intrazer Tumorgew a Hirn	02.93.99↔	Implant o Ersetz d Elektrod(n) e intrkr Neurostim, So
01.59.12↔	So Exz von Läs o Gew a Hirn, Debr e Kontusion a Hirn	02.96↔	Einsetzen einer sphenoidalen Elektrode
01.59.19↔	Sonstige Exzision von Läsion oder Gewebe am Gehirn, sonstige	02.99.00↔	Sonstige Operation an Schädel, Gehirn und Hirnhäuten, n.n.bez.
01.59.20↔	Sonstige Destr von hirneig intrazer Tumorgew a Hirn	02.99.10↔	Stereotaktische Eingriffe am Liquorsystem
01.59.21↔	Sonstige Destr von Ni hirneig intrazer Tumorgew a Hirn	02.99.11↔	Streot Implnt u Explntio n v rdioaktvm Mt als slbst Engr
01.59.29↔	Sonstige Destruktion von Läsion oder Gewebe am Gehirn, sonstige	02.99.12↔	Stereot Implant von Gew an Schäd, Hirn und Hirnh
01.59.99↔	Sonstige Exz o Destr von Läs o Gew a Hirn, sonstige	02.99.13↔	Stereotaktische Instill von Med als selbständiger Eingr
01.6x.00↔	Exzision und Destruktion einer Läsion am Schädel, n.n.bez.	02.99.14↔	Streot Implnt, Rv o Wchs v intrkr Kth z intrv Infz
01.6x.10↔	Exzision und Destruktion von Tumorgewebe an der Schädelbasis	02.99.20↔	Umwdl e Lquorshnts (Hrnwssrbleitng) i e Mhrfchbleitng
01.6x.11↔	Exzision und Destruktion von Tumorgewebe an der Kalotte	02.99.29↔	Sonstige Revision und Entfernung von Liquorableitungen
01.6x.20↔	Exz und Destr vom sonst erkrankten Gew an d Schädelb	02.99.30↔	Implantation oder Wechsel einer intrakraniellen Messsonde
01.6x.21↔	Exz und Destr von sonstigem erkrankten Gew an d Kalotte	02.99.31↔	Revision (ohne Wechsel) einer intrakraniellen Messsonde
01.6x.22↔	Exz u Destr v sonst erkrankten Gew an d Kalotte m Hirnh	02.99.40↔	Implantation oder Wechsel einer Neuroprothese
01.6x.99↔	Exzision und Destruktion einer Läsion am Schädel, sonstige	02.99.41↔	Revision (ohne Wechsel) einer Neuroprothese
02.01↔	Eröffnen einer Schädelnaht	02.99.50↔	Implant u Entf e KathBallonSyst zur intrazer Brachythy
02.02↔	Elevation von Frakturfragmenten vom Schädel	02.99.60↔	Streot Rv (h Erstz) d Elktrd(n) e intrkr Neurstm
02.03↔	Bildung eines Schädelknochenlappens	02.99.61↔	Sonstige Rev (oh Ersetz) d Elektrod e intrkr Neurostim
02.04.00↔	Knochen transplantation an den Schädel, n.n.bez.	02.99.90↔	Sonstige stereotaktische Op an Schädel, Hirn und Hirnh
02.04.10↔	Knochen transplantation an den Schädel, Schädeldach	02.99.99↔	Sonstige Operation an Schädel, Gehirn und Hirnhäuten, sonstige
02.04.99↔	Knochen transplantation an den Schädel, sonstige	04.01.00↔	Exzision eines Akustikusneurinoms, n.n.bez.
02.05.00↔	Einsetzen einer Schädelknochenplatte, n.n.bez.	04.01.10↔	Exzision eines Akustikusneurinoms durch Kraniotomie
02.05.10↔	Entstz Schädlnpl(CADImplnt) an Hrnsch oh Bteil Gsschäd,Entf Df	04.01.11↔	Exzision eines Akustikusneurinoms, Translabrynthärer Zugang
02.05.11↔	Entstz Schädlnpl(CADImp) a Hrnsch oh Bteil d Gsschäd,gr/kmpl Df	04.01.99↔	Exzision eines Akustikusneurinoms, sonstige
02.05.20↔	Entstz Schädlnpl (CAD) an Hrnsch/Bteil mit RgGsschäd, ab 3 Rg	04.41↔	Dekompression an der Wurzel des N. trigeminus
02.05.99↔	Einsetzen einer Schädelknochenplatte, sonstige	07.13.00↔	Biopsie an der Hypophyse, transfrontaler Zugang, n.n.bez.
02.06.00↔	Sonstige Osteoplastik am Schädel, n.n.bez.	07.13.10↔	Gschl [Prkt] [Nd] Biops an d Hypph d trnsfrntln Zg
02.06.10↔	Frontoorbitale Kranioplastik zur Verlagerung	07.13.11↔	Offene Biopsie an der Hypophyse durch transfrontalen Zugang
02.06.20↔	Rk d Hrnsch oh Bteil d Gsschäd, m einf Implnt (Knmnt)	07.13.12↔	Stereot Biops an d Hypoph d transfrontalen Zugang
02.06.30↔	Reko v Hirn u Gesschäd, m einf Implant (Knzement) o Tx	07.13.99↔	Biopsie an der Hypophyse, transfrontaler Zugang, sonstige
02.06.99↔	Sonstige Osteoplastik am Schädel (Kranioplastik), sonstige	07.14.00↔	Biopsie an der Hypophyse, transsphenoidaler Zugang, n.n.bez.
02.07↔	Entfernen einer Schädelknochenplatte	07.14.10↔	Gschl [Prkt] [Nd] Biops an d Hypph d trnssphn Zg
02.11↔	Einfache Naht an der Dura mater des Gehirns	07.14.11↔	Offene Biopsie an der Hypophyse durch transsphenoidalen Zugang
02.12.00↔	Sonstige Rekonstruktion an den Hirnhäuten, n.n.bez.	07.14.12↔	Stereot Biops an d Hypoph d transsphenoidalen Zugang
02.12.10↔	Sonstige Rekonstruktion an den Hirnhäuten ohne Kranioplastik	07.14.99↔	Biopsie an der Hypophyse, transsphenoidaler Zugang, sonstige
02.12.20↔	Sonstige Rekonstruktion an den Hirnhäuten mit Kranioplastik	07.15↔	Biopsie an der Hypophyse, nicht näher bezeichneter Zugang
02.12.21↔	Sonstige Duraplastik mit Kranioplastik an der Konvexität	07.17.00↔	Biopsie am Corpus pineale, n.n.bez.
02.12.22↔	So Durapl m Kranioplastik a kraniozervikalen Übergang	07.17.10↔	Geschlossene [perkutane] [Nadel-] Biopsie am Corpus pineale
02.12.99↔	Sonstige Rekonstruktion an den Hirnhäuten, sonstige	07.17.11↔	Offene Biopsie am Corpus pineale
02.13↔	Ligatur eines Gefässes der Hirnhäute	07.17.12↔	Stereotaktische Biopsie am Corpus pineale
02.14↔	Exzision am Plexus chorioideus	07.17.99↔	Biopsie am Corpus pineale, sonstige
02.2↔	Ventrikulostomie	07.51↔	Exploration im Gebiet des Corpus pineale
02.31↔	Ventrikelschunt zu Strukturen in Kopf und Hals	07.52↔	Inzision am Corpus pineale
		07.53↔	Partielle Exzision des Corpus pineale
		07.54↔	Totale Exzision des Corpus pineale
		07.59↔	Sonstige Operationen am Corpus pineale
		07.61↔	Partielle Exzision der Hypophyse, transfrontaler Zugang
		07.62↔	Partielle Exzision an der Hypophyse, transsphenoidaler Zugang

07.63↔	Part Exz an der Hypoph, nicht näher bez Zugang	20.23.12↔	Tympntmie m Abdchtng d rnd u/ ovl Fnstrmbrn
07.64↔	Totale Exzision der Hypophyse, transfrontaler Zugang	20.23.13↔	Explorative Tympanotomie
07.65↔	Totale Exzision der Hypophyse, transsphenoidaler Zugang	20.23.99↔	Inzision am Mittelohr, sonstige
07.68↔	Totale Exzision der Hypophyse, anderer näher bezeichneter Zugang	20.41↔	Einfache Mastoidektomie
07.69↔	Totale Exzision der Hypophyse, nicht näher bezeichneter Zugang	20.42.00↔	Radikale Mastoidektomie, n.n.bez.
07.71↔	Exploration der Fossa hypophysialis	20.42.10↔	Mastoidekt: M Freil d Fazialisk: Ohne Dekompr d Nerven
07.72↔	Inzision an der Hypophyse	20.42.11↔	Mastoidektomie: M Freil d Fazialisk: M Dekompr d Nerven
07.79↔	Sonstige Operation an der Hypophyse	20.42.20↔	Mstoidkt: sbtt Rs d Flsnb (sbt Ptrskt), n.n.bz.
16.01↔	Orbitotomie mit Knochenlappen	20.42.21↔	Mstoidkt: sbtt Rs d Flsnb (sbt Ptrskt) oh obl
16.02↔	Orbitotomie mit Einsetzen eines orbitalen Implantats	20.42.22↔	Mstoidkt: sbtt Rs d Flsnb (sbt Ptrskt) m obl v ftt Gw
16.09↔	Sonstige Orbitotomie	20.42.23↔	Mstoidkt: sbtt Rs d Flsnb (sbt Ptrskt) m obl v Mgw
16.51.00↔	Exenteration d Orbita mit Entf ben Strukturen, n.n.bez.	20.42.24↔	Mstoidkt: sbtt Rs d Flsnb (sbt Ptrskt) m obl v ftt u Mgw
16.51.10↔	Exent d Orb m Entf ben Strukturen, m Erhalt d Lidhaut	20.42.30↔	Mastoidektomie: Partielle Resektion des Felsenbeins, n.n.bez.
16.51.11↔	Exent d Orb m Entf ben Strukturen, oh Erhalt d Lidhaut	20.42.31↔	Mastoidekt: Part Resektion d Felsenb oh obliteraion
16.51.99↔	Sonstige Exenteration d Orbita mit Entf ben Strukturen	20.42.32↔	Mastoidekt: Part Res d Felsenb m obli von fette Gw
16.52.00↔	Exent d Orb m ther Entf von Orbknoch, n.n.bez.	20.42.33↔	Mastoidekt: Partielle Resektion d Felsenb m obli Mgew
16.52.10↔	Exent d Orb m ther Entf v Orbknoch, m Erhalt d Lidhaut	20.42.34↔	Mastoidekt: Part Res d Felsenb m obli von fette u Mgew
16.52.11↔	Exent d Orb m ther Entf v Orbknoch, oh Erhalt d Lidhaut	20.42.99↔	Radikale Mastoidektomie, sonstige
16.52.99↔	So Exent d Orb m therapeutischem Entf von Orbknoch	20.51.00↔	Exzision einer Läsion am Mittelohr, n.n.bez.
16.59.00↔	Sonstige Exenteration der Orbita, n.n.bez.	20.51.10↔	Exzision einer Läsion an der Paukenhöhle
16.59.10↔	Sonstige Exenteration der Orbita, mit Erhalt der Lidhaut	20.51.11↔	Exzision einer Läsion an der Pyramidenspitze
16.59.11↔	Sonstige Exenteration der Orbita, ohne Erhalt der Lidhaut	20.51.12↔	Exzision einer Läsion an der Otobasis
16.59.99↔	Sonstige Exenteration der Orbita, sonstige	20.51.99↔	Exzision einer Läsion am Mittelohr, sonstige
16.63↔	Revision einer Erukulationstasche mit Transplantat	20.79.00↔	Sonstige Inzision, Exz und Destr a Innenohr, n.n.bez.
16.64↔	Sonstige Revision einer Erukulationstasche	20.79.10↔	Exzision einer Läsion am Labyrinth
16.66↔	Sonstige Revision einer Exenterationshöhle	20.79.11↔	Kochleosacotomie
18.71.00↔	Ohrmuschelaufbau, n.n.bez.	20.79.20↔	Labyrinthektomie, transtympanal
18.71.10↔	Ohrmuschelaufbau, partiell, n.n.bez.	20.79.21↔	Labyrinthektomie, transmastoidal
18.71.11↔	Ohrmuschelaufbau, partiell mit Gewebeexpander	20.79.22↔	Labyrinthdestruktion, transtympanal
18.71.12↔	Ohrmuschelaufbau, partiell mit Galealappen	20.79.23↔	Labyrinthdestruktion, transmastoidal
18.71.13↔	Ohrmuschelaufbau, partiell mit Knorpeltransplantat	20.79.99↔	Sonstige Inzision, Exz und Destr a Innenohr, sonstige
18.71.14↔	Ohrmuschelaufbau, partiell mit mikrovaskulärem Lappen	20.92↔	Revision einer Mastoidektomie
18.71.19↔	Ohrmuschelaufbau, partiell, sonstige	20.99.00↔	Sonstige Operationen an Innen- und Mittelohr, n.n.bez.
18.71.20↔	Ohrmuschelaufbau, total, n.n.bez.	20.99.10↔	Implantation von Knochenverankerungen am Mittel- oder Innenohr
18.71.21↔	Ohrmuschelaufbau, total mit Gewebeexpander	20.99.20↔	Verschluss einer Labyrinthfistel
18.71.22↔	Ohrmuschelaufbau, total mit Galealappen	20.99.30↔	Entf e Kochleaimplantates oder implantbar Hörgerätes
18.71.23↔	Ohrmuschelaufbau, total mit Knorpeltransplantat	20.99.99↔	Sonstige Operationen an Innen- und Mittelohr, sonstige
18.71.24↔	Ohrmuschelaufbau, total mit mikrovaskulärem Lappen	22.51↔	Ethmoidotomie
18.71.29↔	Ohrmuschelaufbau, total, sonstige	22.52↔	Sphenoidotomie
18.71.30↔	Implantation von allopl Materialien b Aufb e Ohrmuschel	22.63.00↔	Ethmoidektomie, n.n.bez.
18.71.99↔	Ohrmuschelaufbau, sonstige	22.63.10↔	Ethmoidektomie von außen
19.11↔	Stapedektomie mit Einpassen einer Inkus-Prothese	22.63.11↔	Ethmoidektomie, endonasal oder transmaxillär
19.19.00↔	Sonstige Stapedektomie, n.n.bez.	22.63.99↔	Ethmoidektomie, sonstige
19.19.10↔	Stapedot m Einp e Autg StapesProth (Inkusstapedot)	22.64↔	Sphenoidektomie
19.19.11↔	Stpdt m Enp e allplstsch StpsPrth (Inksstpdt)	38.01↔	Inzision von intrakraniellen Gefässen
19.19.12↔	Malleo-Stapedotomie	38.31↔	Resektion von intrakraniellen Gefässen mit Anastomose
19.19.99↔	Sonstige Stapedektomie, sonstige	38.41↔	Resektion von intrakraniellen Blutgefässen mit Ersatz
19.21↔	Revision einer Stapedektomie mit Inkus-Ersatz	38.51↔	Ligatur und Stripping von intrakraniellen Varizen
19.29.00↔	Sonstige Revision einer Stapedektomie, n.n.bez.	38.61↔	Sonstige Exzision von intrakraniellen Gefässen
19.29.10↔	Sonstige Revision einer Stapedektomie mit Stapes-Prothese	38.81↔	Sonstiger chirurgischer Verschluss von intrakraniellen Gefässen
19.29.11↔	Sonstige Revision e Stapedektomie m Autg StapesProth	39.28↔	Extrakraniell-intrakranieller Gefäss-Bypass
19.29.12↔	So Rev e Stapedektomie m alloplastische StapesProth	39.51.00↔	Aneurysma-Clipping, n.n.bez.
19.29.13↔	Sonstige Revision einer Stapesplastik (ohne Inkus-Ersatz)	39.51.11↔	Aneurysma-Clipping intrakraniell
19.29.99↔	Sonstige Revision einer Stapedektomie, sonstige	39.51.99↔	Aneurysma-Clipping, sonstige
19.52↔	Tympanoplastik Typ II	39.53↔	Verschluss einer arteriovenösen Fistel
19.53↔	Tympanoplastik Typ III	39.72.00↔	Endovask Plast Reko o Okkl v Gef a Kopf u Ha, n.n.bez.
19.54↔	Tympanoplastik Typ IV	39.72.10↔	Selektive Embolisation von intrakraniellen Gefässen, n.n.bez.
19.55↔	Tympanoplastik Typ V	39.72.11↔	Selektive Emb von intrakr Gef m Partikeln oder Metsp
19.56.00↔	Tympanoplastik und Ossikuloplastik, n.n.bez.	39.72.12↔	Sl Emb v intrkr Gf m emb Flüssgk, ablösb BlIns o Schrmn
19.56.10↔	TypI m Antrt,Atkt,Attkoantrt/Mstekt:Oh Imp Prth Imp autg Oskl	39.72.19↔	Selektive Embolisation von intrakraniellen Gefässen, sonstige
19.56.11↔	TypI m Antrt,Atkt,Attkoantrt/Mstekt:M Imp alpl,alg/xg Prot	39.72.20↔	Sel Emb von extrkr Gef d Kopfes und d Halses, n.n.bez.
19.56.20↔	Typmpl m AnlOhrdhöhl(ff Kvtät):Oh ImplntPrth m Imp autg Os	39.72.21↔	Sel Emb v extrkr Gef d Kopfes u d Halses m Part o Metsp
19.56.21↔	TypmplAnlOhrdhöhl (ff Kvtät):Implntallpl, allg/xng Prth	39.72.22↔	Sl Embextr GfKpfs/d Hlssemb Flüssgk, ablösb BlIns/Schrmn
19.56.99↔	Tympanoplastik und Ossikuloplastik, sonstige	39.72.29↔	Sel Emb von extrkr Gef d Kopfes und d Halses, sonstige
19.6↔	Revision einer Tympanoplastik	39.72.30↔	Perkutantransluminale Emb e Gefmi d Mikrok, n.n.bez.
20.23.00↔	Inzision am Mittelohr, n.n.bez.	39.72.31↔	Perktranslum Emb e Gefmi d Mikrok Verw v ein Mikrkath
20.23.10↔	Antrotomie	39.72.32↔	Perktranslum Emb e Gefmi d Mikrok Verw v 2 Mikrkath
20.23.11↔	Attikotomie	39.72.33↔	Perktranslum Emb e Gefmi d Mikrok Verw v 3 Mikrkath
		39.72.34↔	Perktranslum Emb e Gefmi d Mikrok Verw v 4 Mikrkath

- 39.72.35↔ Perktranslum Emb e Gefmi d Mikrok Verw v funf Mikrkath
 39.72.39↔ Perktranslum Emb e Gefmi d Mikrok Verw v merh Mikrkath
 39.72.99↔ Endovask Plast Reko o Okkl von Gef a Kopf und Ha, So
 39.79.00↔ So endovask Korr (von Aneur) an sonstigen Gef, n.n.bez.
 39.79.10↔ Endovask Implant e Grafts an sonstigen Gef, n.n.bez.
 39.79.11↔ Endovaskuläre Implantation eines Grafts an Viszeralgefäßen
 39.79.12↔ Endovaskuläre Implantation eines Grafts an Gefäßen des Beckens
 39.79.13↔ Endovaskuläre Implantation eines Grafts an abdominalen Gefäßen
 39.79.19↔ Endovask Implant e Grafts an sonstigen Gef, sonstige
 39.79.20↔ CoilEmb oder Verschluss von sonstigen Gef, n.n.bez.
 39.79.21↔ CoilEmb oder Verschluss von Gefäßen d oberen Extrem
 39.79.22↔ Coil-Embolisation oder -Verschluss der Aorta
 39.79.23↔ Coil-Embolisation oder -Verschluss des Ductus arteriosus apertus
 39.79.24↔ Coil-Embolisation oder -Verschluss von thorakalen Gefäßen
 39.79.25↔ Coil-Embolisation oder -Verschluss von viszeralen Gefäßen
 39.79.26↔ Coil-Embolisation oder -Verschluss von abdominalen Gefäßen
 39.79.27↔ CoilEmb oder Verschluss von Gefäßen d unteren Extrem
 39.79.28↔ Coil-Embolisation oder -Verschluss von spinalen Gefäßen
 39.79.29↔ CoilEmb oder Verschluss von sonstigen Gef, sonstige
 39.79.30↔ Sel Emb m emb Flüssigk von sonstigen Gef, n.n.bez.
 39.79.31↔ Selektive Emb mit emb Flüssigk von Gef d oberen Extrem
 39.79.32↔ Selektive Emb mit embolisierenden Flüssigkeiten d Aort
 39.79.33↔ Selektive Emb mit emb Flüssigk d Duct arteriosus apertus
 39.79.34↔ Selektive Emb mit emb Flüssigk von thorakalen Gefäßen
 39.79.35↔ Selektive Emb mit emb Flüssigk von viszeralen Gefäßen
 39.79.36↔ Selektive Emb mit emb Flüssigkeiten von abd Gefäßen
 39.79.37↔ Selektive Emb mit emb Flüssigk von Gef d unteren Extrem
 39.79.38↔ Selektive Emb mit emb Flüssigk von spinalen Gefäßen
 39.79.39↔ Sel Emb m emb Flüssigk von sonstigen Gef, sonstige
 39.79.40↔ Sel Emb m ablösb Ballons von sonstigen Gef, n.n.bez.
 39.79.41↔ Selektive Emb m ablösb Ballons von Gef d oberen Extrem
 39.79.42↔ Selektive Embolisation mit ablösbaren Ballons der Aorta
 39.79.43↔ Selektive Emb m ablösb Ballons d Duct arteriosus apertus
 39.79.44↔ Selektive Emb mit ablösb Ballons von thorakalen Gefäßen
 39.79.45↔ Selektive Emb mit ablösb Ballons von viszeralen Gefäßen
 39.79.46↔ Selektive Emb mit ablösb Ballons von abd Gefäßen
 39.79.47↔ Selektive Emb mit ablösb Ballons von spinalen Gefäßen
 39.79.48↔ Selektive Emb m ablösb Ballons von Gef d unteren Extrem
 39.79.49↔ Sel Emb m ablösb Ballons von sonstigen Gef, sonstige
 39.79.50↔ Selektive Emb mit Schirmen von sonstigen Gef, n.n.bez.
 39.79.51↔ Selektive Emb mit Schirmen von Gefäßen d oberen Extrem
 39.79.52↔ Selektive Embolisation mit Schirmen der Aorta
 39.79.53↔ Selektive Emb mit Schirmen d Duct arteriosus apertus
 39.79.54↔ Selektive Embolisation mit Schirmen von thorakalen Gefäßen
 39.79.55↔ Selektive Embolisation mit Schirmen von viszeralen Gefäßen
 39.79.56↔ Selektive Embolisation mit Schirmen von abdominalen Gefäßen
 39.79.57↔ Selektive Emb mit Schirmen von Gefäßen d unteren Extrem
 39.79.58↔ Selektive Embolisation mit Schirmen von spinalen Gefäßen
 39.79.59↔ Selektive Emb mit Schirmen von sonstigen Gef, sonstige
 39.79.60↔ Selektive Emb mit Partikeln von sonstigen Gef, n.n.bez.
 39.79.61↔ Selektive Emb mit Partikeln von Gefäßen d oberen Extrem
 39.79.62↔ Selektive Embolisation mit Partikeln der Aorta
 39.79.63↔ Selektive Emb mit Partikeln d Duct arteriosus apertus
 39.79.64↔ Selektive Embolisation mit Partikeln von thorakalen Gefäßen
 39.79.65↔ Selektive Embolisation mit Partikeln von viszeralen Gefäßen
 39.79.66↔ Selektive Embolisation mit Partikeln von abdominalen Gefäßen
 39.79.67↔ Selektive Emb mit Partikeln von Gef d unteren Extrem
 39.79.68↔ Selektive Embolisation mit Partikeln von spinalen Gefäßen
 39.79.69↔ Selektive Emb mit Partikeln von sonstigen Gef, sonstige
 39.79.70↔ Kthtrtch Vrschl v A mtt Lsr, snst Gef, n.n.bz.
 39.79.71↔ Kathetertech Verschluss mitt Laser, an Aa d ob Extrem
 39.79.72↔ Kathetertech Verschluss mitt Laser, an der Aorta
 39.79.74↔ Kathetertech Verschluss mitt Laser, an thorakalen Gef
 39.79.75↔ Kathetertech Verschluss mitt Laser, an Gef d unt Extrem
 39.79.76↔ Kathetertech Verschluss mitt Laser, an viszeralen Gef
 39.79.77↔ Kathetertech Verschluss mittels Laser, an abd Gef
 39.79.79↔ Kathetertech Verschluss v Aa mitt Laser, sonst Gef, So
 39.79.80↔ Kthtrtch Vrschl v A mtt Rdiofq snst Gef, n.n.bz.
 39.79.81↔ Kathetertech Verschluss mitt Radiofq an Aa d ob Extrem
 39.79.82↔ Kathetertech Verschluss mittels Radiofrequenz an d Aort
 39.79.84↔ Kathetertech Verschluss mitt Radiofq an thorakalen Gef
 39.79.85↔ Kathetertech Verschl mitt Radiofq an Gef d unt Extrem
 39.79.86↔ Kathetertech Verschluss mitt Radiofq an viszeralen Gef
 39.79.87↔ Kathetertech Verschluss mitt Radiofrequenz an abd Gef
 39.79.89↔ Kathetertech Verschluss mitt Radiofq an sonst Gef, So
 39.79.99↔ So endovask Korr (von Aneur) an sonstigen Gef, So
 92.39.00↔ Sonstige stereotaktische Radiochirurgie, n.n.bez.
 92.39.01↔ And Hochvstrth, Stereot Bestr, frakt, zerebral, n.n.bez.
 92.39.11↔ And Hchvstrth, Streot Bstr, frkt, Extrzr, n.n.bz.
 92.39.20↔ And Hchvstrth, Streot Bstr, frkt: zrb, intmd Rdioth
 92.39.21↔ And Hchvstrth, Streot Bstr, frkt: zrb, intmd Bgnbstr (IMAT)
 92.39.22↔ And Hchvstrth, Streot Bstr, frkt: zrb, bldgst Enst
 92.39.29↔ And Hochvstrth, Stereot Bestr, frakt, zerebral, So
 92.39.30↔ And Hchvstrth, Streot Bstr, frkt: Extrzr, intmd Rdioth
 92.39.31↔ And Hchvstrth, Streot Bstr, frkt: Extrzr, intmd Bgnbstr (IMAT)
 92.39.32↔ And Hchvstrth, Streot Bstr, frkt: Extrzr, bldgst Enst
 92.39.39↔ And Hochvstrth, Stereot Bestr, frakt, Extrazer, So

Prozedur B02-2

- 01.32.00↔ Lobotomie und Traktotomie, n.n.bez.
 01.32.10↔ Lobotomie und Traktotomie, Zingulotomie
 01.32.11↔ Lobotomie und Traktotomie, Subpiale Transsektion
 01.32.12↔ Lobotomie und Traktotomie, Multiple Lobotomien
 01.32.20↔ Lobotomie u Traktotomie, Stereot Untbr von Bahnsystemen
 01.32.99↔ Lobotomie und Traktotomie, sonstige
 01.51.00↔ Exzision von Läsion oder Gewebe an den Hirnhäuten, n.n.bez.
 01.51.10↔ Exz v Tmrgw an D Hrn h m Präprtion v infiltriertm Nchbrgw
 01.51.99↔ Exzision von Läsion oder Gewebe an den Hirnhäuten, sonstige
 01.52.00↔ Hemisphärektomie, n.n.bez.
 01.52.10↔ Hemisphärektomie, hirneigenes intrazerebrales Tumorgewebe
 01.52.11↔ Hemisphärektomie, nicht hirneigenes intrazerebrales Tumorgewebe
 01.52.99↔ Hemisphärektomie, sonstige
 01.53.00↔ Lobektomie am Gehirn, n.n.bez.
 01.53.10↔ Lobektomie am Gehirn, hirneigenes intrazerebrales Tumorgewebe
 01.53.11↔ Lobekt a Hirn, Ni hirneigenes intrazerebrales Tumorgew
 01.53.99↔ Lobektomie am Gehirn, sonstige
 01.59.00↔ Sonstige Exz o Destr von Läs o Gew a Hirn, n.n.bez.
 01.59.10↔ Sonstige Exz von hirneig intrazer Tumorgew a Hirn
 01.59.11↔ Sonstige Exz von Ni hirneig intrazer Tumorgew a Hirn
 01.59.12↔ So Exz von Läs o Gew a Hirn, Debr e Kontusion a Hirn
 01.59.19↔ Sonstige Exzision von Läsion oder Gewebe am Gehirn, sonstige
 01.59.20↔ Sonstige Destr von hirneig intrazer Tumorgew a Hirn
 01.59.21↔ Sonstige Destr von Ni hirneig intrazer Tumorgew a Hirn
 01.59.29↔ Sonstige Destruktion von Läsion oder Gewebe am Gehirn, sonstige
 01.59.99↔ Sonstige Exz o Destr von Läs o Gew a Hirn, sonstige
 01.6x.00↔ Exzision und Destruktion einer Läsion am Schädel, n.n.bez.
 01.6x.10↔ Exzision und Destruktion von Tumorgewebe an der Schädelbasis
 01.6x.11↔ Exzision und Destruktion von Tumorgewebe an der Kalotte
 01.6x.20↔ Exz und Destr vom sonst erkrankten Gew an d Schädelb
 01.6x.21↔ Exz und Destr von sonstigem erkrankten Gew an d Kalotte
 01.6x.22↔ Exz u Destr v sonst erkrankten Gew an d Kalotte m Hirnh
 01.6x.99↔ Exzision und Destruktion einer Läsion am Schädel, sonstige
 02.01↔ Eröffnen einer Schädelnaht
 02.02↔ Elevation von Frakturfragmenten vom Schädel
 02.04.00↔ Knochentransplantation an den Schädel, n.n.bez.
 02.04.10↔ Knochentransplantation an den Schädel, Schädeldach
 02.04.99↔ Knochentransplantation an den Schädel, sonstige

02.05.00↔	Einsetzen einer Schädelknochenplatte, n.n.bez.	07.51↔	Exploration im Gebiet des Corpus pineale
02.05.10↔	Enstz Schädlknpl(CADImplnt) an Hrnsch oh Bteil Gsschäd,Enf Df	07.52↔	Inzision am Corpus pineale
02.05.11↔	Ens Schnknpl(CADImp)a Hrnsch oh Bteil d Gsschäd,gr/kmpl Df	07.53↔	Partielle Exzision des Corpus pineale
02.05.20↔	Eins Schknpl (CADImp) Hnsch Bteil v Orb,Trprlr fr Sn (bz 2Reg)	07.54↔	Totale Exzision des Corpus pineale
02.05.30↔	Enstz Schädlknpl (CAD) an Hrnsch/Bteil mit RgGsschäd, ab 3 Rg	07.59↔	Sonstige Operationen am Corpus pineale
02.05.99↔	Einsetzen einer Schädelknochenplatte, sonstige	07.61↔	Partielle Exzision der Hypophyse, transfrontaler Zugang
02.06.00↔	Sonstige Osteoplastik am Schädel, n.n.bez.	07.62↔	Partielle Exzision an der Hypophyse, transsphenoidaler Zugang
02.06.10↔	Frontoorbitale Kranioplastik zur Verlagerung	07.63↔	Part Exz an der Hypoph, nicht näher bez Zugang
02.06.20↔	Rk d Hrnsch oh Bteil d Gsschäd, m einf Implnt (Kznzmt)	07.64↔	Totale Exzision der Hypophyse, transfrontaler Zugang
02.06.30↔	Reko v Hirn u Gesschäd, m einf Implant (Kznzement) o Tx	07.65↔	Totale Exzision der Hypophyse, transsphenoidaler Zugang
02.06.99↔	Sonstige Osteoplastik am Schädel (Kranioplastik), sonstige	07.68↔	Totale Exzision der Hypophyse, anderer näher bezeichneter Zugang
02.07↔	Entfernen einer Schädelknochenplatte	07.69↔	Totale Exzision der Hypophyse, nicht näher bezeichneter Zugang
02.11↔	Einfache Naht an der Dura mater des Gehirns	07.71↔	Exploration der Fossa hypophysialis
02.12.00↔	Sonstige Rekonstruktion an den Hirnhäuten, n.n.bez.	07.72↔	Inzision an der Hypophyse
02.12.10↔	Sonstige Rekonstruktion an den Hirnhäuten ohne Kranioplastik	07.79↔	Sonstige Operation an der Hypophyse
02.12.20↔	Sonstige Rekonstruktion an den Hirnhäuten mit Kranioplastik	38.31↔	Resektion von intrakraniellen Gefässen mit Anastomose
02.12.21↔	Sonstige Duraplastik mit Kranioplastik an der Konvexität	38.41↔	Resektion von intrakraniellen Blutgefässen mit Ersatz
02.12.22↔	So Durapl m Kranioplastik a kraniozervikalen Übergang	38.61↔	Sonstige Exzision von intrakraniellen Gefässen
02.12.99↔	Sonstige Rekonstruktion an den Hirnhäuten, sonstige	38.81↔	Sonstiger chirurgischer Verschluss von intrakraniellen Gefässen
02.13↔	Ligatur eines Gefässes der Hirnhäute	39.28↔	Extrakraniell-intrakranieller Gefäss-Bypass
02.14↔	Exzision am Plexus chorioideus	39.51.00↔	Aneurysma-Clipping, n.n.bez.
02.92↔	Plastische Rekonstruktion am Gehirn	39.51.11↔	Aneurysma-Clipping intrakraniell
02.93.00↔	Implnt o Erstz d Elktrod(n) e intrkr Neurstm, n.n.bz.	39.51.99↔	Aneurysma-Clipping, sonstige
02.93.10↔	Implant o Ersetz v temp Mikroel z monolok Abl u Stimul	92.20↔	Infusion von flüssigem Radioisotop
02.93.11↔	Implant o Ersetz v temp Mikroel z multilok Abl u Stimul	92.21.00↔	Oberflächenstrahlentherapie: n.n.bez.
02.93.20↔	Implnt o Erstz v prmn Mikroel z mlk Abl u Stml	92.21.01↔	Oberflächenstrahlentherapie: Bis zu 2 Bestrahlungsfeldern
02.93.21↔	Implnt o Erstz v prmn Mikroel z mltk Abl u Stml	92.21.02↔	Oberflächenstrahlentherapie: Mehr als 2 Bestrahlungsfelder
02.93.99↔	Implant o Ersetz d Elektrod(n) e intrkr Neurostim, So	92.22.00↔	Orthovoltstrahlentherapie: n.n.bez.
02.96↔	Einsetzen einer sphenoidalen Elektrode	92.22.01↔	Orthovoltstrahlentherapie: Bis zu 2 Bestrahlungsfeldern
02.99.00↔	Sonstige Operation an Schädel, Gehirn und Hirnhäuten, n.n.bez.	92.22.02↔	Orthovoltstrahlentherapie: Mehr als 2 Bestrahlungsfelder
02.99.10↔	Stereotaktische Eingriffe am Liquorsystem	92.22.11↔	Intraoperative Röntgenstrahlentherapie, bis 300 kV
02.99.11↔	Streot Implnt u Explntion v rdioaktvm Mt als slbst Engr	92.22.12↔	Intraoperative Röntgenstrahlentherapie, 300 kV - < 1 MV
02.99.12↔	Stereot Implant von Gew an Schäd, Hirn und Hirnh	92.22.19↔	Intraoperative Röntgenstrahlentherapie, sonstige
02.99.13↔	Stereotaktische Instill von Med als selbständiger Eingr	92.23.00↔	Hochvoltstrahlentherapie, n.n.bez.
02.99.14↔	Streot Implnt, Rv o Wchs v intrzr Kth z intrv Infz	92.23.01↔	Telekobaltgerät bis zu 2 Bestrahlungsfelder
02.99.20↔	Umwld e Lquorshts (Hrnwssrbleitng) i e Mhrfchbleitng	92.23.02↔	Telekobaltgerät 3 bis 4 Bestrahlungsfelder
02.99.29↔	Sonstige Revision und Entfernung von Liquorableitungen	92.23.03↔	Telekobaltger me a 4 BestrahlFeld od 3D-gep Bestr
02.99.30↔	Implantation oder Wechsel einer intrakraniellen Messsonde	92.23.08↔	Hochvoltstrahlentherapie: andere Isotope
02.99.31↔	Revision (ohne Wechsel) einer intrakraniellen Messsonde	92.23.09↔	Telekobaltgerät, Sonstige
02.99.40↔	Implantation oder Wechsel einer Neuroprothese	92.24.00↔	Teleradiotherapie mit Photonen, Linearbeschleuniger, n.n.bez.
02.99.41↔	Revision (ohne Wechsel) einer Neuroprothese	92.24.01↔	Teleradiotherapie m Photonen, Linearbeschl, Grossf
02.99.50↔	Implant u Entf e KathBallonSyst zur intrazer Brachythy	92.24.02↔	Teleradiotherapie m Elektr, Linearbeschl, Halbkörp
02.99.60↔	Streot Rv (h Erstz) d Elktrod(n) e intrkr Neurstm	92.24.03↔	Teleradiotherapie m Elektr, Linearbeschl, Ganzkörp
02.99.61↔	Sonstige Rev (oh Ersetz) d Elektrod e intrkr Neurostim	92.24.04↔	TeleradTher mit Phot, LinBeschl, IntrOp StrahlTher
02.99.90↔	Sonstige stereotaktische Op an Schädel, Hirn und Hirnh	92.24.09↔	Teleradiotherapie mit Photonen, Linearbeschleuniger, sonstige
02.99.99↔	Sonstige Operation an Schädel, Gehirn und Hirnhäuten, sonstige	92.24.11↔	TeleradTher Phot LinBe bis 2 BestrF: M bildg Einst
04.01.00↔	Exzision eines Akustikusneurinoms, n.n.bez.	92.24.12↔	TelerTher Phot LiBe me a 2 BeF: M bildgest Einst
04.01.10↔	Exzision eines Akustikusneurinoms durch Kraniotomie	92.24.13↔	TelerTher Phot LiBe 3-D gepl Best: M bildgest Einst
04.01.11↔	Exzision eines Akustikusneurinoms, Translabirinthärer Zugang	92.24.14↔	TeleR Phot intensMod RadTher: M bildgest Einst
04.01.99↔	Exzision eines Akustikusneurinoms, sonstige	92.24.21↔	TeleR Phot LinBe, bis zu 2 BestrF: Oh bildg Einst
07.13.00↔	Biopsie an der Hypophyse, transfrontaler Zugang, n.n.bez.	92.24.22↔	TeleR Phot LinBe, me a 2 BestrF: Oh bildg Einst
07.13.10↔	Gschl [Prkt] [Nd] Biops an d Hypph d trnsfrntln Zg	92.24.23↔	TeleR Phot LinBe, 3-D gepl Best: Oh bildg Einst
07.13.11↔	Offene Biopsie an der Hypophyse durch transfrontalen Zugang	92.24.24↔	TeleR Phot LinBe, intMod Radiother: Oh bildg Einst
07.13.12↔	Stereot Biops an d Hypoph d transfrontalen Zugang	92.24.25↔	Tlrdth m Pht: hchkmplx Rdiotr m spzialsiertr Assttng
07.13.99↔	Biopsie an der Hypophyse, transfrontaler Zugang, sonstige	92.25.00↔	Teleradiotherapie mit Elektronen, Linearbeschleuniger, n.n.bez.
07.14.00↔	Biopsie an der Hypophyse, transsphenoidaler Zugang, n.n.bez.	92.25.01↔	Teleradiotherapie m Elektr, Linearbeschl, Grossf
07.14.10↔	Gschl [Prkt] [Nd] Biops an d Hypph d trnssphn Zg	92.25.02↔	Teleradiotherapie m Elektr, Linearbeschl, Halbkörp
07.14.11↔	Offene Biopsie an der Hypophyse durch transsphenoidalen Zugang	92.25.03↔	Teleradiotherapie m Elektr, Linearbeschl, Ganzkörp
07.14.12↔	Stereot Biops an d Hypoph d transsphenoidalen Zugang	92.25.04↔	TeleradTher mit Elektr, LinBeschl, IntrOp StrahlTher
07.14.99↔	Biopsie an der Hypophyse, transsphenoidaler Zugang, sonstige	92.25.09↔	Teleradiotherapie mit Elektronen, Linearbeschleuniger, sonstige
07.15↔	Biopsie an der Hypophyse, nicht näher bezeichneter Zugang	92.25.11↔	TeleradTher Elektr LinBe, M bildg Einst
07.17.00↔	Biopsie am Corpus pineale, n.n.bez.	92.25.12↔	TeleradTher Elektr LinBe b 2 BestrF: M bildg Einst
07.17.10↔	Geschlossene [perkutane] [Nadel-] Biopsie am Corpus pineale	92.25.13↔	TelerTher Elektr LiBe me a 2 BeF: M bildgest Einst
07.17.11↔	Offene Biopsie am Corpus pineale	92.25.14↔	TelerTher Elek LiBe 3-D gepl Best: M bildgest Einst
07.17.12↔	Stereotaktische Biopsie am Corpus pineale	92.25.15↔	TeleR Elektr intensMod RadTher: M bildgest Einst
07.17.99↔	Biopsie am Corpus pineale, sonstige	92.25.21↔	TeleR Elektr LinBe, bis zu 2 BestrF: Oh bildg Einst
		92.25.22↔	TeleR Elektr LinBe, me a 2 BestrF: Oh bildg Einst
		92.25.23↔	TeleR Elektr LinBe, 3-D gepl Best: Oh bildg Einst

- 92.25.24↔ Teler Elek LinBe, intMod Radiother: Oh bildg Einst
 92.26.00↔ Teleradiotherapie mit anderen Partikelstrahlen, n.n.bez.
 92.26.10↔ Prtntnrhprie, bs z 2 Bstrfldr, oh bldgst Enst
 92.26.11↔ Prtntnrhprie, bs z 2 Bstrfldr, m bldgst Enst
 92.26.20↔ Prtntnrhprie, mhr als 2 Bstrfldr, oh bldgst Enst
 92.26.21↔ Prtntnrhprie, mhr als 2 Bstrfldr, m bldgst Enst
 92.26.99↔ Teleradiotherapie mit anderen Partikelstrahlen, sonstige
 92.27.00↔ Brachytherapie Körperoberfl, so od nnbez ApplikatOrt
 92.27.10↔ Brachytherapie weibl GeschlOrgane nnbez
 92.27.11↔ Brachytherapie intrauterin
 92.27.12↔ Brachytherapie intravaginal
 92.27.13↔ Brachytherapie intrauterin u intravaginal kombiniert
 92.27.21↔ Brachytherapie Körperoberfläche
 92.27.22↔ Brachytherapie intrakavitär
 92.27.23↔ Brachytherapie intraluminal
 92.27.30↔ Brachytherapie Gefäss nnbez
 92.27.31↔ Brachytherapie Koronargefäss
 92.27.39↔ Brachytherapie so Gefäss
 92.27.70↔ Radioaktive Moulagen, n.n.bez.
 92.27.71↔ Konstrukt u Applikat v oberfl radioaktiven Moulagen
 92.27.72↔ Konstrukt u Applikat v ni auf d KöOberfl verw Applik
 92.27.73↔ Konstruktion und Applikation von Augenapplikatoren
 92.27.79↔ Radioaktive Moulagen, sonstige
 92.28.00↔ Injektion oder Instillation von Radioisotopen, n.n.bez.
 92.28.01↔ Instillation von offenen Radionukliden in Gelenke
 92.28.02↔ Radiojodth bis 1,2 GBq ohne rh-TSH
 92.28.03↔ Radiojodth bis 1,2 GBq mit rh-TSH
 92.28.04↔ Radiojodth bis 5 GBq ohne rh-TSH
 92.28.05↔ Radiojodth bis 5 GBq mit rh-TSH
 92.28.06↔ Radiojodth über 5 GBq ohne rh-TSH
 92.28.07↔ Radiojodth über 5 GBq mit rh-TSH
 92.28.11↔ Therapie mit offenen Radionukliden bei Knochenmetastasen
 92.28.12↔ Intrvnös plliatv Schmrzth m off Rdion b Knchnmstns
 92.28.13↔ Radiorezeptortherapie mit DOTA-konjugierten Somatostatin-Analoga
 92.28.20↔ Radioimmuntherapie mit 90Y-Ibritumomab-Tiuxetan, parenteral
 92.28.21↔ Gabe von Jod-131-MIBG (Metajodbenzylguanidin) parenteral
 92.28.31↔ Sel Intravask Radiochemoembolisation m I131Lipiodol
 92.28.32↔ SI Intrvsk Rdionkldthrprie(SIRT)Emb v Yttrium90mrkiertn Mkrspähm
 92.28.33↔ Endovaskuläre Brachytherapie mit Rhenium-188
 92.29.00↔ Brachytherapie mit umschlossenen Radionukliden, n.n. bez.
 92.29.09↔ Brachytherapie mit umschlossenen Radionukliden, sonstige
 92.29.11↔ Interst Brachyth m Impl entf Strahl i e E, nied Dos
 92.29.12↔ Interst Brachyth m Impl entf Strahl i e E, gep Dos
 92.29.13↔ Interst Brachyth m Impl entf Strahl i e E, ho Dos
 92.29.19↔ Interst Brachyth m Impl entf Strahl i e E, sonst
 92.29.21↔ Interst Brachyth m Volimpl entf Strahl i m E, nd Dos
 92.29.22↔ Interst Brachyth m Volimpl entf Strahl i m E, gp Dos
 92.29.23↔ Interst Brachyth m Volimpl entf Strahl i m E, ho Dos
 92.29.29↔ Interst Brachyth m Volimpl entf Strahl i m E, sonst
 92.29.31↔ Interst Brachyth m Volimpl entf Strahl, bis 10 Q
 92.29.32↔ Interst Brachyth m Volimpl entf Strahl, m a 10 Q
 92.29.33↔ Intrst Brchyth m Implnt v prmn Str, v 16 bs 20 Quelln
 92.29.34↔ Intrst Brchyth m Implnt v prmn Str, v 21 bs 25 Quelln
 92.29.35↔ Intrst Brchyth m Implnt v prmn Str, v 26 bs 30 Quelln
 92.29.36↔ Intrst Brchyth m Implnt v prmn Str, v 31 bs 35 Quelln
 92.29.37↔ Intrst Brchyth m Implnt v prmn Str, v 36 bs 40 Quelln
 92.29.38↔ Intrst Brchyth m Implnt v prmn Str, v 41 bs 45 Quelln
 92.29.39↔ Intrst Brchyth m Implnt v prmn Str, v 46 bs 50 Quelln
 92.29.3a↔ Intrst Brchyth m Implnt v prmn Str, v 51 bs 55 Quelln
 92.29.3b↔ Intrst Brchyth m Implnt v prmn Str, v 56 bs 60 Quelln
 92.29.3c↔ Intrst Brchyth m Implnt v prmn Str, v 61 bs 65 Quelln
 92.29.3d↔ Intrst Brchyth m Implnt v prmn Str, v 66 bs 70 Quelln
 92.29.3e↔ Intrst Brchyth m Implnt v prmn Str, mhr als 70 Quelln
 92.29.40↔ Brachytherapie mit Oberflächenapplikatoren, n.n.bez.
 92.29.49↔ Brachytherapie mit Oberflächenapplikatoren, sonstige
 92.29.51↔ Entf v umschl Radionukl o inakt Appl unter Anästht
 92.29.60↔ Konst u Anp v Fix- u Bhdhlfen b Str, Fix, nnbez
 92.29.61↔ Konst u Anp v Fix- u Bhdhlfen b Str, Fix, einfach
 92.29.62↔ Konst u Anp v Fix- u Bhdhlfen b Str, Fix, mittl SG
 92.29.63↔ Konst u Anp v Fix- u Bhdhlfen b Str, Fix, komplex
 92.29.64↔ Konst u Anp v Fix- u Bhdhlfen b Str, Bhdhlfen
 92.29.65↔ Konst u Anp v Fix- u Bhdhlfen b Str, ind Bl o VK
 92.29.69↔ Konst u Anp v Fix- u Bhdhlfen b Strahlenth, sonst
 92.29.70↔ BestrahlSim ext Bestrahl u Brachyth, nnbez
 92.29.71↔ BestrahlSim ext Bestrahl u Brachyth, CT-Sim ext Best
 92.29.72↔ BestrahlSim ext Best u Brachyth, CT-Sim Brachyth
 92.29.73↔ BestrahlSim ext Best u Brachyth, Feldf m Sim, o 3D
 92.29.74↔ BestrahlSim ext Best u Brachyth, Feldf m Sim, m 3D
 92.29.79↔ BestrahlSim ext Bestrahl u Brachyth, sonst
 92.29.80↔ BestrahlSim ext Bestrahl u Brachyth, nnbez
 92.29.81↔ BestrahlSim ext Bestrahl u Brachyth, CT-Sim
 92.29.82↔ BestrahlSim ext Best u Brachyth, Bestrahl m CT u MRT
 92.29.83↔ BestrahlSim ext Best u Brachyth, Bestrahl Brachyth, mi
 92.29.84↔ BestrahlSim ext Best u Brachyth, Bestrahl Brachyth, ko
 92.29.85↔ BestrahlSim ext Best u Brachyth, Bestrahl o ind Dos
 92.29.86↔ BestrahlSim ext Bestrahl, m individ Dosisplan
 92.29.87↔ BestrahlSim ext Bestrahl u Brachyth, Bestrahl m Fision v CT u PETBldrn
 92.29.88↔ BestrahlSim ext Bestrahl u Brachyth, Bestrahl m Fision v CT, MRT & PETBldrn
 92.29.89↔ BestrahlSim ext Bestrahl u Brachyth, sonst
 92.30.00↔ Stereotaktische Bestrahlung, einzeitig, n.n.bez.
 92.30.01↔ Stereotaktische Bestrahlung, einzeitig: Zerebral, n.n.bez.
 92.30.02↔ Stereotaktische Bestrahlung, einzeitig: Extrazerebral, n.n.bez.
 92.30.20↔ Stereot Bestr, einzeit: Zerebral, intmod Radioth
 92.30.21↔ Stereot Bestr, einzeit: Zereb, intmod Bogenbestr (IMAT)
 92.30.22↔ Stereot Bestr, einzeit: Zerebral, bildgest Einst
 92.30.30↔ Stereot Bestr, einzeit: Extrazer, intmod Radioth
 92.30.31↔ Stereot Bestr, einzeit: Extrzer, intmd Bgnbstr (IMAT)
 92.30.32↔ Stereot Bestr, einzeit: Extrazer, bildgest Einst
 92.30.99↔ Stereotaktische Bestrahlung, einzeitig, sonstige
 92.31.00↔ Radiochirurgie mit Photonen n.n. bez., zerebral
 92.31.10↔ Radiochirurgie mit Photonen n.n. bez., extrazerebral
 92.32.00↔ Mehrquellige Photon-Radiochirurgie, n.n.bez.
 92.32.01↔ Mehrquellige Photon-Radiochirurgie: Gamma-knife
 92.33.00↔ Teilchen-Radiochirurgie, n.n.bez.
 92.33.01↔ And HochvoltstrTh: Stereotakt Bestr, einzeit, zereb
 92.33.11↔ And HochvoltstrTh: Stereot Bestr, einz, extrazereb
 92.39.00↔ Sonstige stereotaktische Radiochirurgie, n.n.bez.
 92.39.01↔ And HochvoltstrTh, Stereot Bestr, frakt, zerebral, n.n.bez.
 92.39.11↔ And HochvoltstrTh, Stereot Bestr, frkt, Extrzer, n.n.bez.
 92.39.20↔ And HochvoltstrTh, Stereot Bestr, frkt: zrb, intmd Radioth
 92.39.21↔ And HochvoltstrTh, Stereot Bestr, frkt: zrb, intmd Bgnbstr (IMAT)
 92.39.22↔ And HochvoltstrTh, Stereot Bestr, frkt: zrb, bildgst Enst
 92.39.29↔ And HochvoltstrTh, Stereot Bestr, frkt, zerebral, So
 92.39.30↔ And HochvoltstrTh, Stereot Bestr, frkt: Extrzer, intmd Radioth
 92.39.31↔ And HochvoltstrTh, Stereot Bestr, frkt: Extrzer, intmd Bgnbstr (IMAT)
 92.39.32↔ And HochvoltstrTh, Stereot Bestr, frkt: Extrzer, bildgst Enst
 92.39.39↔ And HochvoltstrTh, Stereot Bestr, frakt, Extrazer, So
 92.41↔ Intraoperative Strahlentherapie mit Elektronen

Prozedur B02-3

- 77.99.00↔ Totale Knochenresektion an and näh bz Knch, auss Gschk, n.n.bez.
 77.99.10↔ Totale Knochenresektionen an Phalangen der Hand
 77.99.20↔ Totale Resektion eines Wirbelkörpers
 77.99.40↔ Totale Knochenresektionen an Phalangen des Fußes
 77.99.99↔ Totale Knochenresektion an and näh bez Knoch, auss Gschk, So
 81.63.00↔ Spondylodes o Reop e Spondylodes v 48 Wirb, n.n.bez.
 81.63.10↔ Spondylodese von 4 - 6 Wirbeln, dorsal
 81.63.11↔ Spondylodese von 4 - 6 Wirbeln, dors u vent komb, interkorp
 81.63.12↔ Spondylodese von 4 - 6 Wirbeln, ventral, interkorporell
 81.63.13↔ Spondylodese von 4 - 6 Wirbeln, dorsal, dynamisch
 81.63.20↔ Spondylodese von 7 - 8 Wirbeln, dorsal
 81.63.21↔ Spondylodese von 7 - 8 Wirbeln, dors u vent komb, interkorp

81.63.22↔	Spondylodese von 7 - 8 Wirbeln, ventral, interkorporell	81.66.00↔	Kyphoplastik, n.n.bez.
81.63.23↔	Spondylodese von 7 - 8 Wirbeln, dorsal, dynamisch	81.66.10↔	Kyphoplastik, 1 Wirbelkörper
81.63.99↔	Spondylodese o Reop e Spondylodese von 48 Wirbeln, So	81.66.11↔	Kyphoplastik, 2 Wirbelkörper
81.64.00↔	Spndylids o Reop e Spndylids v 9 o mhr Wrbl, n.n.bz.	81.66.12↔	Kyphoplastik, 3 Wirbelkörper
81.64.10↔	Spondylodese von 9 oder mehr Wirbeln, dorsal	81.66.13↔	Kyphoplastik, 4 und mehr Wirbelkörper
81.64.11↔	Spndyls v 9 o mhr Wrbl, drs u vnt kmb, intrkrpl	81.66.99↔	Kyphoplastik, sonstige
81.64.99↔	Spondylodes o Reop e Spondylodes v 9 o mehr Wirbeln, So		

Prozedur B02-4

00.62.00↔	Prkt Angiopl o Athrkt an intrkr(n) Gef(n), n.n.bz.	92.26.20↔	Prtnnthrpie, mhr als 2 Bstrfldr, oh bldgst Enst
00.62.10↔	Perkutane Ballonangioplastie an intrakraniell(n) Gefäss(en)	92.26.21↔	Prtnnthrpie, mhr als 2 Bstrfldr, m bldgst Enst
00.62.20↔	Perkutane Bladeangioplastie an intrakraniell(n) Gefäss(en)	92.26.99↔	Teleradiotherapie mit anderen Partikelstrahlen, sonstige
00.62.30↔	Perkutane Laserangioplastie an intrakraniell(n) Gefäss(en)	92.27.00↔	Brachytherapie Körperoberfl, so od nnbez ApplikatOrt
00.62.40↔	Perkutane Atherektomie an intrakraniell(n) Gefäss(en)	92.27.10↔	Brachytherapie weibl GeschlOrgane nnbez
00.62.50↔	Perkutane Thrombektomie an intrakraniell(n) Gefäss(en)	92.27.11↔	Brachytherapie intrauterin
00.62.60↔	Perkutane Rotationstromektomie an intrakr(n) Gef(en)	92.27.12↔	Brachytherapie intravaginal
00.62.99↔	Perkut Angiopl o Atherekt an intrakr(n) Gef(en), So	92.27.13↔	Brachytherapie intrauterin u intravaginal kombiniert
00.65.00↔	Prkt Enstz v snst(n) intrkr vsk Stnt(s), n.n.bz.	92.27.21↔	Brachytherapie Körperoberfläche
00.65.11↔	Perkranslum Einsetz v intrakr vaskulären Mikrostents	92.27.22↔	Brachytherapie intrakavitär
00.65.99↔	Perkut Einsetz v sonst(n) intrakr vask Stent(s), So	92.27.23↔	Brachytherapie intraluminal
92.20↔	Infusion von flüssigem Radioisotop	92.27.30↔	Brachytherapie Gefäss nnbez
92.21.00↔	Oberflächenstrahlentherapie: n.n.bez.	92.27.31↔	Brachytherapie Koronargefäss
92.21.01↔	Oberflächenstrahlentherapie: Bis zu 2 Bestrahlungsfeldern	92.27.39↔	Brachytherapie so Gefäss
92.21.02↔	Oberflächenstrahlentherapie: Mehr als 2 Bestrahlungsfelder	92.27.70↔	Radioaktive Moulagen, n.n.bez.
92.22.00↔	Orthovoltstrahlentherapie: n.n.bez.	92.27.71↔	Konstrukt u Applikat v oberfl radioaktiven Moulagen
92.22.01↔	Orthovoltstrahlentherapie: Bis zu 2 Bestrahlungsfeldern	92.27.72↔	Konstrukt u Applikat v ni auf d KöOberfl verw Applik
92.22.02↔	Orthovoltstrahlentherapie: Mehr als 2 Bestrahlungsfelder	92.27.73↔	Konstruktion und Applikation von Augenapplikatoren
92.22.11↔	Intraoperative Röntgenstrahlentherapie, bis 300 kV	92.27.79↔	Radioaktive Moulagen, sonstige
92.22.12↔	Intraoperative Röntgenstrahlentherapie, 300 kV - < 1 MV	92.28.00↔	Injektion oder Instillation von Radioisotopen, n.n.bez.
92.22.19↔	Intraoperative Röntgenstrahlentherapie, sonstige	92.28.01↔	Instillation von offenen Radionukliden in Gelenke
92.23.00↔	Hochvoltstrahlentherapie, n.n.bez.	92.28.02↔	Radiojodth bis 1,2 GBq ohne rh-TSH
92.23.01↔	Telekobaltgerät bis zu 2 Bestrahlungsfelder	92.28.03↔	Radiojodth bis 1,2 GBq mit rh-TSH
92.23.02↔	Telekobaltgerät 3 bis 4 Bestrahlungsfelder	92.28.04↔	Radiojodth bis 5 GBq ohne rh-TSH
92.23.03↔	Telekobaltger me a 4 BestrahlFeld od 3D-gep Bestr	92.28.05↔	Radiojodth bis 5 GBq mit rh-TSH
92.23.08↔	Hochvoltstrahlentherapie: andere Isotope	92.28.06↔	Radiojodth über 5 GBq ohne rh-TSH
92.23.09↔	Telekobaltgerät, Sonstige	92.28.07↔	Radiojodth über 5 GBq mit rh-TSH
92.24.00↔	Teleradiotherapie mit Photonen, Linearbeschleuniger, n.n.bez.	92.28.11↔	Therapie mit offenen Radionukliden bei Knochenmetastasen
92.24.01↔	Teleradiotherapie m Photonen, Linearbeschl, Grossf	92.28.12↔	Intrvnös plliatv Schmrzth m off Rdion b Knchntmstsn
92.24.02↔	Teleradiotherapie m Elektr, Linearbeschl, Halbkörp	92.28.13↔	Radiorezeptortherapie mit DOTA-konjugierten Somatostatin-Analoga
92.24.03↔	Teleradiotherapie m Elektr, Linearbeschl, Ganzkörp	92.28.20↔	Radioimmuntherapie mit 90Y-Ibritumomab-Tiuxetan, parenteral
92.24.04↔	TeleradTher mit Phot, LinBeschl, IntrOp StrahlTher	92.28.21↔	Gabe von Jod-131-MIBG (Metajodbenzylguanidin) parenteral
92.24.09↔	Teleradiotherapie mit Photonen, Linearbeschleuniger, sonstige	92.28.31↔	Sel Intravask Radiochemoembolisation m I131Lipiodol
92.24.11↔	TeleradTher Phot LinBe bis 2 BestrF: M bildg Einst	92.28.32↔	SI Intrvsk Rdionkldthrpie(SIRT)Emb v Yttrium90mkrtrnt Mkrspähm
92.24.12↔	TelerTher Phot LiBe me a 2 BeF: M bildgest Einst	92.28.33↔	Endovaskuläre Brachytherapie mit Rhenium-188
92.24.13↔	TelerTher Phot LiBe 3-D gep Best: M bildgest Einst	92.29.00↔	Brachytherapie mit umschlossenen Radionukliden, n.n. bez.
92.24.14↔	TeleR Phot intensMod RadTher: M bildgest Einst	92.29.09↔	Brachytherapie mit umschlossenen Radionukliden, sonstige
92.24.21↔	TeleR Phot LinBe, bis zu 2 BestrF: Oh bildg Einst	92.29.11↔	Interst Brachyth m Impl entf Strahl i e E, nied Dos
92.24.22↔	TeleR Phot LinBe, me a 2 BestrF: Oh bildg Einst	92.29.12↔	Interst Brachyth m Impl entf Strahl i e E, gep Dos
92.24.23↔	TeleR Phot LinBe, 3-D gep Best: Oh bildg Einst	92.29.13↔	Interst Brachyth m Impl entf Strahl i e E, ho Dos
92.24.24↔	TeleR Phot LinBe, intMod Radiother: Oh bildg Einst	92.29.19↔	Interst Brachyth m Impl entf Strahl i e E, sonst
92.24.25↔	Tlrdth m Pht: hchkmplx Rdioth m spezialisier Assttng	92.29.21↔	Interst Brachyth m Volimpl entf Strahl i m E, nd Dos
92.25.00↔	Teleradiotherapie mit Elektronen, Linearbeschleuniger, n.n.bez.	92.29.22↔	Interst Brachyth m Volimpl entf Strahl i m E, gp Dos
92.25.01↔	Teleradiotherapie m Elektr, Linearbeschl, Grossf	92.29.23↔	Interst Brachyth m Volimpl entf Strahl i m E, ho Dos
92.25.02↔	Teleradiotherapie m Elektr, Linearbeschl, Halbkörp	92.29.29↔	Interst Brachyth m Volimpl entf Strahl i m E, sonst
92.25.03↔	Teleradiotherapie m Elektr, Linearbeschl, Ganzkörp	92.29.31↔	Interst Brachyth m Volimpl entf Strahl, bis 10 Q
92.25.04↔	TeleradTher mit Elektr, LinBeschl, IntrOp StrahlTher	92.29.32↔	Interst Brachyth m Volimpl entf Strahl, m a 10 Q
92.25.09↔	Teleradiotherapie mit Elektronen, Linearbeschleuniger, sonstige	92.29.33↔	Intrst Brchyth m Implnt v prm Str, v 16 bs 20 Quells
92.25.11↔	TeleradTher Elektr LinBe, M bildg Einst	92.29.34↔	Intrst Brchyth m Implnt v prm Str, v 21 bs 25 Quells
92.25.12↔	TeleradTher Elektr LinBe b 2 BestrF: M bildg Einst	92.29.35↔	Intrst Brchyth m Implnt v prm Str, v 26 bs bs 30 Quells
92.25.13↔	TelerTher Elektr LiBe me a 2 BeF: M bildgest Einst	92.29.36↔	Intrst Brchyth m Implnt v prm Str, v 31 bs bs 35 Quells
92.25.14↔	TelerTher Elek LiBe 3-D gep Best: M bildgest Einst	92.29.37↔	Intrst Brchyth m Implnt v prm Str, v 36 bs bs 40 Quells
92.25.15↔	TeleR Elektr intensMod RadTher: M bildgest Einst	92.29.38↔	Intrst Brchyth m Implnt v prm Str, v 41 bs bs 45 Quells
92.25.21↔	TeleR Elektr LinBe, bis zu 2 BestrF: Oh bildg Einst	92.29.39↔	Intrst Brchyth m Implnt v prm Str, v 46 bs bs 50 Quells
92.25.22↔	TeleR Elektr LinBe, me a 2 BestrF: Oh bildg Einst	92.29.3a↔	Intrst Brchyth m Implnt v prm Str, v 51 bs bs 55 Quells
92.25.23↔	TeleR Elektr LinBe, 3-D gep Best: Oh bildg Einst	92.29.3b↔	Intrst Brchyth m Implnt v prm Str, v 56 bs bs 60 Quells
92.25.24↔	TeleR Elek LinBe, intMod Radiother: Oh bildg Einst	92.29.3c↔	Intrst Brchyth m Implnt v prm Str, v 61 bs bs 65 Quells
92.26.00↔	Teleradiotherapie mit anderen Partikelstrahlen, n.n.bez.	92.29.3d↔	Intrst Brchyth m Implnt v prm Str, v 66 bs bs 70 Quells
92.26.10↔	Prtnnthrpie, bs z 2 Bstrfldr, oh bldgst Enst		
92.26.11↔	Prtnnthrpie, bs z 2 Bstrfldr, m bldgst Enst		

92.29.3e↔ Intrst Brchyth m Implnt v prmn Str, mhr als 70 Quelln
 92.29.40↔ Brachytherapie mit Oberflächenapplikatoren, n.n.bez.
 92.29.49↔ Brachytherapie mit Oberflächenapplikatoren, sonstige
 92.29.51↔ Entf v umschl Radionukl o inakt Appl unter Anästh
 92.29.60↔ Konst u Anp v Fix- u Bhdhlfen b Str, Fix, nnbez
 92.29.61↔ Konst u Anp v Fix- u Bhdhlfen b Str, Fix, einfach
 92.29.62↔ Konst u Anp v Fix- u Bhdhlfen b Str, Fix, mittl SG
 92.29.63↔ Konst u Anp v Fix- u Bhdhlfen b Str, Fix, komplex
 92.29.64↔ Konst u Anp v Fix- u Bhdhlfen b Str, Bhdhlfen
 92.29.65↔ Konst u Anp v Fix- u Bhdhlf b Str, ind Bl o VK
 92.29.69↔ Konst u Anp v Fix- u Bhdhlf b Strahlenth, sonst
 92.29.70↔ BestrahSim ext Bestrahl u Brachyth, nnbez
 92.29.71↔ BestrSim ext Bestrahl u Brachyth, CT-Sim ext Best
 92.29.72↔ BestrSim ext Bestr u Brachyth, CT-Sim Brachyth
 92.29.73↔ BestrSim ext Bestr u Brachyth, Feldf m Sim, o 3D
 92.29.74↔ BestrSim ext Bestr u Brachyth, Feldf m Sim, m 3D
 92.29.79↔ BestrSim ext Bestrahl u Brachyth, sonst
 92.29.80↔ BestrPI perk Bestrahl u Brachyth, nnbez
 92.29.81↔ BestrahlPlan f d intensitätsmod RadioTher
 92.29.82↔ BestrPI perk Best u Brachyth, BestrPI m CT u MRT
 92.29.83↔ BestrPI perk Best u Brachyth, BestrPI Brachyth, mi
 92.29.84↔ BestrPI perk Best u Brachyth, BestrPI Brachyth, ko
 92.29.85↔ BestrPI perk Best u Brachyth, BestrPI o ind Dos
 92.29.86↔ BestrahlPlan f perkut Bestrahl, m individ Dosisplan
 92.29.87↔ Bstrpl f Prkt Bstr u Brchyth, Bstrpl m Fision v CT u PETBldm
 92.29.88↔ Bstrpl f Prkt Bstr&Brchyth, Bstrpl m Fision v CT, MRT&PETBldm
 92.29.89↔ BestrPI perkutane Bestrahlung u Brachyth, sonst
 92.30.00↔ Stereotaktische Bestrahlung, einzeitig, n.n.bez.

92.30.01↔ Stereotaktische Bestrahlung, einzeitig: Zerebral, n.n.bez.
 92.30.02↔ Stereotaktische Bestrahlung, einzeitig: Extrazerebral, n.n.bez.
 92.30.20↔ Stereot Bestr, einzeit: Zerebral, intmod Radioth
 92.30.21↔ Stereot Bestr, einzeit: Zereb, intmod Bogenbestr (IMAT)
 92.30.22↔ Stereot Bestr, einzeit: Zerebral, bildgest Einst
 92.30.30↔ Stereot Bestr, einzeit: Extrazer, intmod Radioth
 92.30.31↔ Streot Bstr, einzeit: Extrzr, intmd Bgnbstr (IMAT)
 92.30.32↔ Stereot Bestr, einzeit: Extrazer, bildgest Einst
 92.30.99↔ Stereotaktische Bestrahlung, einzeitig, sonstige
 92.31.00↔ Radiochirurgie mit Photonen n.n. bez., zerebral
 92.31.10↔ Radiochirurgie mit Photonen n.n. bez., extrazerebral
 92.32.00↔ Mehrquellige Photon-Radiochirurgie, n.n.bez.
 92.32.01↔ Mehrquellige Photon-Radiochirurgie: Gamma-knife
 92.33.00↔ Teilchen-Radiochirurgie, n.n.bez.
 92.33.01↔ And HochvoltstrTh: Stereotakt Bestr, einzeit, zereb
 92.33.11↔ And HochvoltstTh: Stereot Bestr, einz, extrazereb
 92.39.01↔ And Hochvstrth, Stereot Bestr, frakt, zerebral, n.n.bez.
 92.39.11↔ And Hchvstrth, Streot Bstr, frkt, Extrzr, n.n.bz.
 92.39.20↔ And Hchvstrth, Streot Bstr, frkt: zrb, intmd Rdiath
 92.39.21↔ And Hchvstrth, Streot Bstr, frkt: zrb, intmd Bgnbstr (IMAT)
 92.39.22↔ And Hchvstrth, Streot Bstr, frkt: zrb, bldgst Enst
 92.39.29↔ And Hochvstrth, Stereot Bestr, frakt, zerebral, So
 92.39.30↔ And Hchvstrth, Streot Bstr, frkt: Extrzr, intmd Rdiath
 92.39.31↔ And Hchvstrth, Streot Bstr, frkt: Extrzr, intmd Bgnbstr (IMAT)
 92.39.32↔ And Hchvstrth, Streot Bstr, frkt: Extrzr, bldgst Enst
 92.39.39↔ And Hochvstrth, Stereot Bestr, frakt, Extrazer, So
 92.41↔ Intraoperative Strahlentherapie mit Elektronen
 XX.CH†↔ Kein spezifischer Kode im CHOP

Prozedur B02-5

92.22.11↔ Intraoperative Röntgenstrahlentherapie, bis 300 kV
 92.22.12↔ Intraoperative Röntgenstrahlentherapie, 300 kV - < 1 MV
 92.22.19↔ Intraoperative Röntgenstrahlentherapie, sonstige
 92.23.00↔ Hochvoltstrahlentherapie, n.n.bez.
 92.23.01↔ Telekobaltgerät bis zu 2 Bestrahlungsfelder
 92.23.02↔ Telekobaltgerät 3 bis 4 Bestrahlungsfelder
 92.23.03↔ Telekobaltger me a 4 BestrahlFeld od 3D-gep Bestr
 92.23.08↔ Hochvoltstrahlentherapie: andere Isotope
 92.23.09↔ Telekobaltgerät, Sonstige
 92.24.00↔ Teleradiotherapie mit Photonen, Linearbeschleuniger, n.n.bez.
 92.24.01↔ Teleradiotherapie m Photonen, Linearbeschl, Grossf
 92.24.02↔ Teleradiotherapie m Elektr, Linearbeschl, Halbkörp
 92.24.03↔ Teleradiotherapie m Elektr, Linearbeschl, Ganzkörp
 92.24.04↔ TeleradTher mit Phot, LinBeschl, IntrOp StrahlTher
 92.24.09↔ Teleradiotherapie mit Photonen, Linearbeschleuniger, sonstige
 92.24.11↔ TeleradTher Phot LinBe bis 2 BestrF: M bildg Einst
 92.24.12↔ TelerTher Phot LiBe me a 2 BeF: M bildgest Einst
 92.24.13↔ TelerTher Phot LiBe 3-D gepl Best: M bildgest Einst
 92.24.14↔ TeleR Phot intensMod RadTher: M bildgest Einst
 92.24.21↔ TeleR Phot LinBe, bis zu 2 BestrF: Oh bildg Einst
 92.24.22↔ TeleR Phot LinBe, me a 2 BestrF: Oh bildg Einst
 92.24.23↔ TeleR Phot LinBe, 3-D gepl Best: Oh bildg Einst
 92.24.24↔ TeleR Phot LinBe, intMod Radiother: Oh bildg Einst
 92.24.25↔ Tlrdth m Pht: hchkmplx Rdiath m spezialisiertr Assttng
 92.25.00↔ Teleradiotherapie mit Elektronen, Linearbeschleuniger, n.n.bez.
 92.25.01↔ Teleradiotherapie m Elektr, Linearbeschl, Grossf
 92.25.02↔ Teleradiotherapie m Elektr, Linearbeschl, Halbkörp
 92.25.03↔ Teleradiotherapie m Elektr, Linearbeschl, Ganzkörp
 92.25.04↔ TeleradTher mit Elektr, LinBeschl, IntrOp StrahlTher
 92.25.09↔ Teleradiotherapie mit Elektronen, Linearbeschleuniger, sonstige
 92.25.11↔ TeleradTher Elektr LinBe, M bildg Einst
 92.25.12↔ TeleradTher Elektr LinBe b 2 BestrF: M bildg Einst
 92.25.13↔ TelerTher Elektr LiBe me a 2 BeF: M bildgest Einst
 92.25.14↔ TelerTher Elek LiBe 3-D gepl Best: M bildgest Einst
 92.25.15↔ TeleR Elektr intensMod RadTher: M bildgest Einst
 92.25.21↔ TeleR Elektr LinBe, bis zu 2 BestrF: Oh bildg Einst
 92.25.22↔ TeleR Elektr LinBe, me a 2 BestrF: Oh bildg Einst

92.25.23↔ TeleR Elektr LinBe, 3-D gepl Best: Oh bildg Einst
 92.25.24↔ TeleR Elek LinBe, intMod Radiother: Oh bildg Einst
 92.26.00↔ Teleradiotherapie mit anderen Partikelstrahlen, n.n.bez.
 92.26.10↔ Prtnnthrpie, bs z 2 Bstrfldr, oh bldgst Enst
 92.26.11↔ Prtnnthrpie, bs z 2 Bstrfldr, m bldgst Enst
 92.26.20↔ Prtnnthrpie, mhr als 2 Bstrfldr, oh bldgst Enst
 92.26.21↔ Prtnnthrpie, mhr als 2 Bstrfldr, m bldgst Enst
 92.26.99↔ Teleradiotherapie mit anderen Partikelstrahlen, sonstige
 92.30.00↔ Stereotaktische Bestrahlung, einzeitig, n.n.bez.
 92.30.01↔ Stereotaktische Bestrahlung, einzeitig: Zerebral, n.n.bez.
 92.30.02↔ Stereotaktische Bestrahlung, einzeitig: Extrazerebral, n.n.bez.
 92.30.20↔ Stereot Bestr, einzeit: Zerebral, intmod Radioth
 92.30.21↔ Stereot Bestr, einzeit: Zereb, intmod Bogenbestr (IMAT)
 92.30.22↔ Stereot Bestr, einzeit: Zerebral, bildgest Einst
 92.30.30↔ Stereot Bestr, einzeit: Extrazer, intmod Radioth
 92.30.31↔ Streot Bstr, einzeit: Extrzr, intmd Bgnbstr (IMAT)
 92.30.32↔ Stereot Bestr, einzeit: Extrazer, bildgest Einst
 92.30.99↔ Stereotaktische Bestrahlung, einzeitig, sonstige
 92.31.00↔ Radiochirurgie mit Photonen n.n. bez., zerebral
 92.31.10↔ Radiochirurgie mit Photonen n.n. bez., extrazerebral
 92.32.00↔ Mehrquellige Photon-Radiochirurgie, n.n.bez.
 92.32.01↔ Mehrquellige Photon-Radiochirurgie: Gamma-knife
 92.33.00↔ Teilchen-Radiochirurgie, n.n.bez.
 92.33.01↔ And HochvoltstrTh: Stereotakt Bestr, einzeit, zereb
 92.33.11↔ And HochvoltstTh: Stereot Bestr, einz, extrazereb
 92.39.01↔ And Hochvstrth, Stereot Bestr, frakt, zerebral, n.n.bez.
 92.39.11↔ And Hchvstrth, Streot Bstr, frkt, Extrzr, n.n.bz.
 92.39.20↔ And Hchvstrth, Streot Bstr, frkt: zrb, intmd Rdiath
 92.39.21↔ And Hchvstrth, Streot Bstr, frkt: zrb, intmd Bgnbstr (IMAT)
 92.39.22↔ And Hchvstrth, Streot Bstr, frkt: zrb, bldgst Enst
 92.39.29↔ And Hochvstrth, Stereot Bestr, frakt, zerebral, So
 92.39.30↔ And Hchvstrth, Streot Bstr, frkt: Extrzr, intmd Rdiath
 92.39.31↔ And Hchvstrth, Streot Bstr, frkt: Extrzr, intmd Bgnbstr (IMAT)
 92.39.32↔ And Hchvstrth, Streot Bstr, frkt: Extrzr, bldgst Enst
 92.39.39↔ And Hochvstrth, Stereot Bestr, frakt, Extrazer, So
 92.41↔ Intraoperative Strahlentherapie mit Elektronen

Prozedur B02-6

01.32.00↔	Lobotomie und Traktotomie, n.n.bez.	02.93.20↔	Implnt o Erstz v prm n Mkröel z mnk Abl u Stml
01.32.10↔	Lobotomie und Traktotomie, Zingulotomie	02.93.21↔	Implnt o Erstz v prm n Mkröel z mltk Abl u Stml
01.32.11↔	Lobotomie und Traktotomie, Subpiale Transsektion	02.93.99↔	Implant o Ersetz d Elektrod(n) e intrakr Neurostim, So
01.32.12↔	Lobotomie und Traktotomie, Multiple Lobotomien	02.96↔	Einsetzen einer sphenoidalen Elektrode
01.32.20↔	Lobotomie u Traktotomie, Stereot Untbr von Bahnsystemen	02.99.00↔	Sonstige Operation an Schädel, Gehirn und Hirnhäuten, n.n.bez.
01.32.99↔	Lobotomie und Traktotomie, sonstige	02.99.10↔	Stereotaktische Eingriffe am Liquorsystem
01.51.00↔	Exzision von Läsion oder Gewebe an den Hirnhäuten, n.n.bez.	02.99.11↔	Streot Implnt u Explnttion v rdioaktvm Mt als slbst Engr
01.51.10↔	Exz v Tmrgw an D Hrnh m Präprtion v infiltriertm Nchbrgw	02.99.12↔	Stereot Implant von Gew an Schäd, Hirn und Hirnh
01.51.99↔	Exzision von Läsion oder Gewebe an den Hirnhäuten, sonstige	02.99.13↔	Stereotaktische Instill von Med als selbständiger Eingr
01.52.00↔	Hemisphärektomie, n.n.bez.	02.99.14↔	Streot Implnt, Rv o Wchs v intrkr Kth z intrv Inf
01.52.10↔	Hemisphärektomie, hirneigenes intrazerebrales Tumorgewebe	02.99.20↔	Umwdl e Lquorshts (Hrnwssrbleitng) i e Mhrfchbleitng
01.52.11↔	Hemisphärektomie, nicht hirneigenes intrazerebrales Tumorgewebe	02.99.29↔	Sonstige Revision und Entfernung von Liquorableitungen
01.52.99↔	Hemisphärektomie, sonstige	02.99.30↔	Implantation oder Wechsel einer intrakraniellen Messsonde
01.53.00↔	Lobektomie am Gehirn, n.n.bez.	02.99.31↔	Revision (ohne Wechsel) einer intrakraniellen Messsonde
01.53.10↔	Lobektomie am Gehirn, hirneigenes intrazerebrales Tumorgewebe	02.99.40↔	Implantation oder Wechsel einer Neuroprothese
01.53.11↔	Lobekt a Hirn, Ni hirneigenes intrazerebrales Tumorgew	02.99.41↔	Revision (ohne Wechsel) einer Neuroprothese
01.53.99↔	Lobektomie am Gehirn, sonstige	02.99.50↔	Implant u Entf e KathBallonSyst zur intrazer Brachythy
01.59.00↔	Sonstige Exz o Destr von Läs o Gew a Hirn, n.n.bez.	02.99.60↔	Streot Rv (h Erstz) d Elkrtd(n) e intrkr Neurstm
01.59.10↔	Sonstige Exz von hirneig intrazer Tumorgew a Hirn	02.99.61↔	Sonstige Rev (oh Ersetz) d Elektrod e intrakr Neurostim
01.59.11↔	Sonstige Exz von Ni hirneig intrazer Tumorgew a Hirn	02.99.90↔	Sonstige stereotaktische Op an Schädel, Hirn und Hirnh
01.59.12↔	So Exz von Läs o Gew a Hirn, Debr e Kontusion a Hirn	02.99.99↔	Sonstige Operation an Schädel, Gehirn und Hirnhäuten, sonstige
01.59.19↔	Sonstige Exzision von Läsion oder Gewebe am Gehirn, sonstige	04.01.00↔	Exzision eines Akustikusneurinoms, n.n.bez.
01.59.20↔	Sonstige Destr von hirneig intrazer Tumorgew a Hirn	04.01.10↔	Exzision eines Akustikusneurinoms durch Kraniotomie
01.59.21↔	Sonstige Destr von Ni hirneig intrazer Tumorgew a Hirn	04.01.11↔	Exzision eines Akustikusneurinoms, Translabrynthärer Zugang
01.59.29↔	Sonstige Destruktion von Läsion oder Gewebe am Gehirn, sonstige	04.01.99↔	Exzision eines Akustikusneurinoms, sonstige
01.59.99↔	Sonstige Exz o Destr von Läs o Gew a Hirn, sonstige	07.13.00↔	Biopsie an der Hypophyse, transfrontaler Zugang, n.n.bez.
01.6x.00↔	Exzision und Destruktion einer Läsion am Schädel, n.n.bez.	07.13.10↔	Gschl [Prkt] [Nd] Biops an d Hypph d trnsfrntln Zg
01.6x.10↔	Exzision und Destruktion von Tumorgewebe an der Schädelbasis	07.13.11↔	Offene Biopsie an der Hypophyse durch transfrontalen Zugang
01.6x.11↔	Exzision und Destruktion von Tumorgewebe an der Kalotte	07.13.12↔	Stereot Biops an d Hypoph d transfrontalen Zugang
01.6x.20↔	Exz und Destr vom sonst erkrankten Gew an d Schädelb	07.13.99↔	Biopsie an der Hypophyse, transfrontaler Zugang, sonstige
01.6x.21↔	Exz und Destr von sonstigem erkrankten Gew an d Kalotte	07.14.00↔	Biopsie an der Hypophyse, transsphenoidaler Zugang, n.n.bez.
01.6x.22↔	Exz u Destr v sonst erkrankten Gew an d Kalotte m Hirnh	07.14.10↔	Gschl [Prkt] [Nd] Biops an d Hypph d trnssphn Zg
01.6x.99↔	Exzision und Destruktion einer Läsion am Schädel, sonstige	07.14.11↔	Offene Biopsie an der Hypophyse durch transsphenoidalen Zugang
02.01↔	Eröffnen einer Schädelnaht	07.14.12↔	Stereot Biops an d Hypoph d trnssphenoidalen Zugang
02.02↔	Elevation von Frakturfragmenten vom Schädel	07.14.99↔	Biopsie an der Hypophyse, transsphenoidaler Zugang, sonstige
02.04.00↔	Knochen transplantation an den Schädel, n.n.bez.	07.15↔	Biopsie an der Hypophyse, nicht näher bezeichneter Zugang
02.04.10↔	Knochen transplantation an den Schädel, Schädeldach	07.17.00↔	Biopsie am Corpus pineale, n.n.bez.
02.04.99↔	Knochen transplantation an den Schädel, sonstige	07.17.10↔	Geschlossene [perkutane] [Nadel-] Biopsie am Corpus pineale
02.05.00↔	Einsetzen einer Schädelknochenplatte, n.n.bez.	07.17.11↔	Offene Biopsie am Corpus pineale
02.05.10↔	Enstz Schädlnpl(CADImplnt) an Hrnsch oh Bteil Gsschäd,Enf Df	07.17.12↔	Stereotaktische Biopsie am Corpus pineale
02.05.11↔	Ens Schknpl(CADImp)a Hrnsch oh Bteil d Gsschäd,gr/kmpl Df	07.17.99↔	Biopsie am Corpus pineale, sonstige
02.05.20↔	Eins Schknpl (CADImp) Hnsch Bteil v Orb,Tprlr fr Sn (bz 2Reg)	07.51↔	Exploration im Gebiet des Corpus pineale
02.05.30↔	Enstz Schädlnpl (CAD) an Hrnsch/Bteil mltr RgGsschäd, ab 3 Rg	07.52↔	Inzision am Corpus pineale
02.05.99↔	Einsetzen einer Schädelknochenplatte, sonstige	07.53↔	Partielle Exzision des Corpus pineale
02.06.00↔	Sonstige Osteoplastik am Schädel, n.n.bez.	07.54↔	Totale Exzision des Corpus pineale
02.06.10↔	Frontoorbitale Kranioplastik zur Verlagerung	07.59↔	Sonstige Operationen am Corpus pineale
02.06.20↔	Rk d Hrnsch oh Bteil d Gsschäd, m einf Implnt (Knmnt)	07.61↔	Partielle Exzision der Hypophyse, transfrontaler Zugang
02.06.30↔	Reko v Hirn u Gesschäd, m einf Implant (Knzement) o Tx	07.62↔	Partielle Exzision an der Hypophyse, transsphenoidaler Zugang
02.06.99↔	Sonstige Osteoplastik am Schädel (Kranioplastik), sonstige	07.63↔	Part Exz an der Hypoph, nicht näher bez Zugang
02.07↔	Entfernen einer Schädelknochenplatte	07.64↔	Totale Exzision der Hypophyse, transfrontaler Zugang
02.11↔	Einfache Naht an der Dura mater des Gehirns	07.65↔	Totale Exzision der Hypophyse, transsphenoidaler Zugang
02.12.00↔	Sonstige Rekonstruktion an den Hirnhäuten, n.n.bez.	07.68↔	Totale Exzision der Hypophyse, anderer näher bezeichneter Zugang
02.12.10↔	Sonstige Rekonstruktion an den Hirnhäuten ohne Kranioplastik	07.69↔	Totale Exzision der Hypophyse, nicht näher bezeichneter Zugang
02.12.20↔	Sonstige Rekonstruktion an den Hirnhäuten mit Kranioplastik	07.71↔	Exploration der Fossa hypophysialis
02.12.21↔	Sonstige Duraplastik mit Kranioplastik an der Konvexität	07.72↔	Inzision an der Hypophyse
02.12.22↔	So Durapl m Kranioplastik a kraniozervikalen Übergang	07.79↔	Sonstige Operation an der Hypophyse
02.12.99↔	Sonstige Rekonstruktion an den Hirnhäuten, sonstige	38.31↔	Resektion von intrakraniellen Gefässen mit Anastomose
02.13↔	Ligatur eines Gefässes der Hirnhäute	38.41↔	Resektion von intrakraniellen Blutgefässen mit Ersatz
02.14↔	Exzision am Plexus chorioideus	38.61↔	Sonstige Exzision von intrakraniellen Gefässen
02.92↔	Plastische Rekonstruktion am Gehirn	38.81↔	Sonstiger chirurgischer Verschluss von intrakraniellen Gefässen
02.93.00↔	Implnt o Erstz d Elkrtd(n) e intrkr Neurstm, n.n.bez.	39.28↔	Extrakraniell-intrakranieller Gefäss-Bypass
02.93.10↔	Implant o Ersetz v temp Mikroel z monolok Abl u Stimul	39.51.00↔	Aneurysma-Clipping, n.n.bez.
02.93.11↔	Implant o Ersetz v temp Mikroel z multiok Abl u Stimul	39.51.11↔	Aneurysma-Clipping intrakraniell
		39.51.99↔	Aneurysma-Clipping, sonstige

92.39.00↔	Sonstige stereotaktische Radiochirurgie, n.n.bez.	92.39.29↔	And Hochvstrth, Stereot Bestr, frakt, zerebral, So
92.39.01↔	And Hochvstrth, Stereot Bestr, frakt, zerebral, n.n.bez.	92.39.30↔	And Hchvstrth, Streot Bstr, frkt: Extrzr, intmd Rdiioth
92.39.11↔	And Hchvstrth, Streot Bstr, frkt, Extrzr, n.n.bez.	92.39.31↔	And Hchvstrth, Streot Bstr, frkt: Extrzr, intmd Bgnbstr (IMAT)
92.39.20↔	And Hchvstrth, Streot Bstr, frkt: zrb, intmd Rdiioth	92.39.32↔	And Hchvstrth, Streot Bstr, frkt: Extrzr, bldgst Enst
92.39.21↔	And Hochvstrth, Streot Bstr, frkt: zrb, intmd Bgnbstr (IMAT)	92.39.39↔	And Hochvstrth, Stereot Bestr, frakt, Extrazer, So
92.39.22↔	And Hchvstrth, Streot Bstr, frkt: zrb, bldgst Enst		

Prozedur B02-7

00.94.31‡↔	Intraop neurophys Monit, mehr als 4 bis 8 Stunden	92.27.22↔	Brachytherapie intrakavitär
00.94.32‡↔	Intraop neurophys Monit, mehr als 8 bis 12 Stunden	92.27.23↔	Brachytherapie intraluminal
00.94.39‡↔	Intraoperatives neurophysiologisches Monitoring, mehr Stunden	92.27.30↔	Brachytherapie Gefäss nnbez
92.20↔	Infusion von flüssigem Radioisotop	92.27.31↔	Brachytherapie Koronargefäss
92.21.00↔	Oberflächenstrahlentherapie: n.n.bez.	92.27.39↔	Brachytherapie so Gefäss
92.21.01↔	Oberflächenstrahlentherapie: Bis zu 2 Bestrahlungsfeldern	92.27.70↔	Radioaktive Moulagen, n.n.bez.
92.21.02↔	Oberflächenstrahlentherapie: Mehr als 2 Bestrahlungsfelder	92.27.71↔	Konstrukt u Applikat v oberfl radioaktiven Moulagen
92.22.00↔	Orthovoltstrahlentherapie: n.n.bez.	92.27.72↔	Konstrukt u Applikat v ni auf d KöOberfl verw Applik
92.22.01↔	Orthovoltstrahlentherapie: Bis zu 2 Bestrahlungsfeldern	92.27.73↔	Konstruktion und Applikation von Augenapplikatoren
92.22.02↔	Orthovoltstrahlentherapie: Mehr als 2 Bestrahlungsfelder	92.27.79↔	Radioaktive Moulagen, sonstige
92.22.11↔	Intraoperative Röntgenstrahlentherapie, bis 300 kV	92.28.00↔	Injektion oder Instillation von Radioisotopen, n.n.bez.
92.22.12↔	Intraoperative Röntgenstrahlentherapie, 300 kV - < 1 MV	92.28.01↔	Instillation von offenen Radionukliden in Gelenke
92.22.19↔	Intraoperative Röntgenstrahlentherapie, sonstige	92.28.02↔	Radiojodth bis 1,2 GBq ohne rh-TSH
92.23.00↔	Hochvoltstrahlentherapie, n.n.bez.	92.28.03↔	Radiojodth bis 1,2 GBq mit rh-TSH
92.23.01↔	Telekobaltgerät bis zu 2 Bestrahlungsfelder	92.28.04↔	Radiojodth bis 5 GBq ohne rh-TSH
92.23.02↔	Telekobaltgerät 3 bis 4 Bestrahlungsfelder	92.28.05↔	Radiojodth bis 5 GBq mit rh-TSH
92.23.03↔	Telekobaltger me a 4 BestrahlFeld od 3D-gep Bestr	92.28.06↔	Radiojodth über 5 GBq ohne rh-TSH
92.23.08↔	Hochvoltstrahlentherapie: andere Isotope	92.28.07↔	Radiojodth über 5 GBq mit rh-TSH
92.23.09↔	Telekobaltgerät, Sonstige	92.28.11↔	Therapie mit offenen Radionukliden bei Knochenmetastasen
92.24.00↔	Teleradiotherapie mit Photonen, Linearbeschleuniger, n.n.bez.	92.28.12↔	Intrvnös plliatv Schmrzth m off Rdion b Knchmsttsn
92.24.01↔	Teleradiotherapie m Photonen, Linearbeschl, Grossf	92.28.13↔	Radiorezeptortherapie mit DOTA-konjugierten Somatostatin-Analoga
92.24.02↔	Teleradiotherapie m Elektr, Linearbeschl, Halbkörper	92.28.20↔	Radioimmuntherapie mit 90Y-Ibritumomab-Tiuxetan, parenteral
92.24.03↔	Teleradiotherapie m Elektr, Linearbeschl, Ganzkörper	92.28.21↔	Gabe von Jod-131-MIBG (Metajodbenzylguanidin) parenteral
92.24.04↔	TeleradTher mit Phot, LinBeschl, IntrOp StrahlTher	92.28.31↔	Sel Intravask Radiochemoembolisation m I131Lipiodol
92.24.09↔	Teleradiotherapie mit Photonen, Linearbeschleuniger, sonstige	92.28.32↔	SI Intrvsk Rdionkldthpie(SIRT)Emb v Yttrium90mrktrtn Mkrspähm
92.24.11↔	TeleradTher Phot LinBe bis 2 BestrF: M bildg Einst	92.28.33↔	Endovaskuläre Brachytherapie mit Rhenium-188
92.24.12↔	TelerTher Phot LiBe me a 2 BeF: M bildgest Einst	92.29.00↔	Brachytherapie mit umschlossenen Radionukliden, n.n. bez.
92.24.13↔	TelerTher Phot LiBe 3-D gepl Best: M bildgest Einst	92.29.09↔	Brachytherapie mit umschlossenen Radionukliden, sonstige
92.24.14↔	TeleR Phot intensMod RadTher: M bildgest Einst	92.29.11↔	Interst Brachyth m Impl entf Strahl i e E, nied Dos
92.24.21↔	TeleR Phot LinBe, bis zu 2 BestrF: Oh bildg Einst	92.29.12↔	Interst Brachyth m Impl entf Strahl i e E, gep Dos
92.24.22↔	TeleR Phot LinBe, me a 2 BestrF: Oh bildg Einst	92.29.13↔	Interst Brachyth m Impl entf Strahl i e E, ho Dos
92.24.23↔	TeleR Phot LinBe, 3-D gepl Best: Oh bildg Einst	92.29.19↔	Interst Brachyth m Impl entf Strahl i e E, sonst
92.24.24↔	TeleR Phot LinBe, intMod Radiother: Oh bildg Einst	92.29.21↔	Interst Brachyth m Volimpl entf Strahl i m E, nd Dos
92.24.25↔	Tlrdth m Pht: hchkmplx Rdiioth m spezialisiertr Assttng	92.29.22↔	Interst Brachyth m Volimpl entf Strahl i m E, gp Dos
92.25.00↔	Teleradiotherapie mit Elektronen, Linearbeschleuniger, n.n.bez.	92.29.23↔	Interst Brachyth m Volimpl entf Strahl i m E, ho Dos
92.25.01↔	Teleradiotherapie m Elektr, Linearbeschl, Grossf	92.29.29↔	Interst Brachyth m Volimpl entf Strahl i m E, sonst
92.25.02↔	Teleradiotherapie m Elektr, Linearbeschl, Halbkörper	92.29.31↔	Interst Brachyth m Volimpl entf Strahl, bis 10 Q
92.25.03↔	Teleradiotherapie m Elektr, Linearbeschl, Ganzkörper	92.29.32↔	Interst Brachyth m Volimpl entf Strahl, m a 10 Q
92.25.04↔	TeleradTher mit Elektr, LinBeschl, IntrOp StrahlTher	92.29.33↔	Intrst Brchyth m Implnt v prmnr Str, v 16 bs 20 Quelln
92.25.09↔	Teleradiotherapie mit Elektronen, Linearbeschleuniger, sonstige	92.29.34↔	Intrst Brchyth m Implnt v prmnr Str, v 21 bs 25 Quelln
92.25.11↔	TeleradTher Elektr LinBe, M bildg Einst	92.29.35↔	Intrst Brchyth m Implnt v prmnr Str, v 26 bs bs 30 Quelln
92.25.12↔	TeleradTher Elektr LinBe b 2 BestrF: M bildg Einst	92.29.36↔	Intrst Brchyth m Implnt v prmnr Str, v 31 bs bs 35 Quelln
92.25.13↔	TelerTher Elektr LiBe me a 2 BeF: M bildgest Einst	92.29.37↔	Intrst Brchyth m Implnt v prmnr Str, v 36 bs bs 40 Quelln
92.25.14↔	TelerTher Elek LiBe 3-D gepl Best: M bildgest Einst	92.29.38↔	Intrst Brchyth m Implnt v prmnr Str, v 41 bs bs 45 Quelln
92.25.15↔	TeleR Elektr intensMod RadTher: M bildgest Einst	92.29.39↔	Intrst Brchyth m Implnt v prmnr Str, v 46 bs bs 50 Quelln
92.25.21↔	TeleR Elektr LinBe, bis zu 2 BestrF: Oh bildg Einst	92.29.3a↔	Intrst Brchyth m Implnt v prmnr Str, v 51 bs bs 55 Quelln
92.25.22↔	TeleR Elektr LinBe, me a 2 BestrF: Oh bildg Einst	92.29.3b↔	Intrst Brchyth m Implnt v prmnr Str, v 56 bs bs 60 Quelln
92.25.23↔	TeleR Elektr LinBe, 3-D gepl Best: Oh bildg Einst	92.29.3c↔	Intrst Brchyth m Implnt v prmnr Str, v 61 bs bs 65 Quelln
92.25.24↔	TeleR Elek LinBe, intMod Radiother: Oh bildg Einst	92.29.3d↔	Intrst Brchyth m Implnt v prmnr Str, v 66 bs bs 70 Quelln
92.26.00↔	Teleradiotherapie mit anderen Partikelstrahlen, n.n.bez.	92.29.3e↔	Intrst Brchyth m Implnt v prmnr Str, mhr als 70 Quelln
92.26.10↔	Prtntntrpie, bs z 2 Bstrfldr, oh bldgst Enst	92.29.40↔	Brachytherapie mit Oberflächenapplikatoren, n.n.bez.
92.26.11↔	Prtntntrpie, bs z 2 Bstrfldr, m bldgst Enst	92.29.49↔	Brachytherapie mit Oberflächenapplikatoren, sonstige
92.26.20↔	Prtntntrpie, mhr als 2 Bstrfldr, oh bldgst Enst	92.29.51↔	Entf v umschl Radionukl o inakt Appl unter Anästh
92.26.21↔	Prtntntrpie, mhr als 2 Bstrfldr, m bldgst Enst	92.29.60↔	Konst u Anp v Fix- u Bhdhlfen b Str, Fix, nnbez
92.26.99↔	Teleradiotherapie mit anderen Partikelstrahlen, sonstige	92.29.61↔	Konst u Anp v Fix- u Bhdhlfen b Str, Fix, einfach
92.27.00↔	Brachytherapie Körperoberfl, so od nnbez ApplikatOrt	92.29.62↔	Konst u Anp v Fix- u Bhdhlfen b Str, Fix, mittl SG
92.27.10↔	Brachytherapie weibl GeschlOrgane nnbez	92.29.63↔	Konst u Anp v Fix- u Bhdhlfen b Str, Fix, komplex
92.27.11↔	Brachytherapie intrauterin	92.29.64↔	Konst u Anp v Fix- u Bhdhlfen b Str, Bhdhlfen
92.27.12↔	Brachytherapie intravaginal	92.29.65↔	Konst u Anp v Fix- u Bhdhlfen b Str, ind BI o VK
92.27.13↔	Brachytherapie intrauterin u intravaginal kombiniert		
92.27.21↔	Brachytherapie Körperoberfläche		

92.29.69↔	Konst u Anp v Fix- u Bhdghilf b Strahlenth, sonst	92.30.30↔	Stereot Bestr, einzeit: Extrazer, intmod Radioth
92.29.70↔	BestrahlSim ext Bestrahl u Brachyth, nnbez	92.30.31↔	Streot Bstr, einzeit: Extrzr, intmd Bgnbstr (IMAT)
92.29.71↔	BestrSim ext Bestrahl u Brachyth, CT-Sim ext Best	92.30.32↔	Stereot Bestr, einzeit: Extrazer, bildgest Einst
92.29.72↔	BestrSim ext Bestr u Brachyth, CT-Sim Brachyth	92.30.99↔	Stereotaktische Bestrahlung, einzeitig, sonstige
92.29.73↔	BestrSim ext Bestr u Brachyth, Feldf m Sim, o 3D	92.31.00↔	Radiochirurgie mit Photonen n.n. bez., zerebral
92.29.74↔	BestrSim ext Bestr u Brachyth, Feldf m Sim, m 3D	92.31.10↔	Radiochirurgie mit Photonen n.n. bez., extrazerebral
92.29.79↔	BestrSim ext Bestrahl u Brachyth, sonst	92.32.00↔	Mehrquellige Photon-Radiochirurgie, n.n.bez.
92.29.80↔	BestrPl perk Bestrahl u Brachyth, nnbez	92.32.01↔	Mehrquellige Photon-Radiochirurgie: Gamma-knife
92.29.81↔	BestrahlPlan f d intensitätsmod RadioTher	92.33.00↔	Teilchen-Radiochirurgie, n.n.bez.
92.29.82↔	BestrPl perk Best u Brachyth, BestrPl m CT u MRT	92.33.01↔	And HochvoltstrTh: Stereotakt Bestr, einzeit, zereb
92.29.83↔	BestrPl perk Best u Brachyth, BestrPl Brachyth, mi	92.33.11↔	And HochvoltstTh: Stereot Bestr, einz, extrazereb
92.29.84↔	BestrPl perk Best u Brachyth, BestrPl Brachyth, ko	92.39.01↔	And Hochvstrth, Stereot Bestr, frakt,zerebral, n.n.bez.
92.29.85↔	BestrPl perk Best u Brachyth, BestrPl o ind Dos	92.39.11↔	And Hchvstrth, Streot Bstr, frkt, Extrzr, n.n.bz.
92.29.86↔	BestrahlPlan f perkut Bestrahl, m individ Dosisplan	92.39.20↔	And Hchvstrth, Streot Bstr, frkt: zrb, intmd Rdiioth
92.29.87↔	Bstrpl f Prkt Bstr u Brchyth, Bstrpl m Fsion v CT u PETBldm	92.39.21↔	And Hchvstrth, Streot Bstr, frkt: zrb, intmd Bgnbstr (IMAT)
92.29.88↔	Bstrpl f Prkt Bstr&Brchyth,Bstrpl m Fsion v CT,MRT&PETBldm	92.39.22↔	And Hchvstrth, Streot Bstr, frkt: zrb, bldgst Enst
92.29.89↔	BestrPl perkutane Bestrahlung u Brachyth, sonst	92.39.29↔	And Hochvstrth, Stereot Bestr, frakt, zerebral, So
92.30.00↔	Stereotaktische Bestrahlung, einzeitig, n.n.bez.	92.39.30↔	And Hchvstrth, Streot Bstr, frkt: Extrzr, intmd Rdiioth
92.30.01↔	Stereotaktische Bestrahlung, einzeitig: Zerebral, n.n.bez.	92.39.31↔	And Hchvstrth, Streot Bstr, frkt: Extrzr, intmd Bgnbstr (IMAT)
92.30.02↔	Stereotaktische Bestrahlung, einzeitig: Extrazerebral, n.n.bez.	92.39.32↔	And Hchvstrth, Streot Bstr, frkt: Extrzr, bldgst Enst
92.30.20↔	Stereot Bestr, einzeit: Zerebral, intmod Radioth	92.39.39↔	And Hochvstrth, Stereot Bestr, frakt, Extrazer, So
92.30.21↔	Stereot Bestr, einzeit: Zereb, intmod Bogenbestr (IMAT)	92.41↔	Intraoperative Strahlentherapie mit Elektronen
92.30.22↔	Stereot Bestr, einzeit: Zerebral, bildgest Einst		

ADRG B03

Operative Eingriffe bei nicht akuter Para- / Tetraplegie oder Eingriffe an Wirbelsäule und Rückenmark bei bösartiger Neubildung od. mit äusserst schweren od. schw. CC oder Eingriffe b. zerebraler Lähmung, Muskeldystrophie, Neuropathie mit äusserst schw. CC

Hauptdiagnose in Tabelle B03-1 und OR-Prozedur oder Prozedur in Tabelle B03-4 und (Hauptdiagnose in Tabelle B03-2 oder PCCL > 2) oder Hauptdiagnose in Tabelle B03-3 und (Prozedur in Tabelle B03-5 oder Prozedur in Tabelle B03-6) und PCCL > 3

DRG B03A

Operative Eingriffe bei nicht akuter Para- / Tetraplegie

Diagnose in Tabelle B03-1

DRG B03B

Eingriffe an Wirbelsäule und Rückenmark bei bösartiger Neubildung od. mit äusserst schweren od. schw. CC oder Eingriffe b. zerebraler Lähmung, Muskeldystrophie, Neuropathie mit äusserst schw. CC

Hauptdiagnose B03-1

G04.1	Tropische spastische Paraplegie	G82.32	Schlaff Tetrapares u Tetrapleg, chron kompl QSL
G82.02	Schlaff Parapares u Parapleg, chron kompl QSL	G82.33	Schlaff Tetrapares u Tetrapleg, chron inkompl QSL
G82.03	Schlaff Parapares u Parapleg, chron inkompl QSL	G82.39	Schlaff Tetrapares u Tetrapleg, nnbez
G82.09	Schlaff Parapares u Parapleg, nnbez	G82.42	Spast Tetrapares u Tetrapleg, chron kompl QSL
G82.12	Spast Parapares u Parapleg, chron kompl QSL	G82.43	Spast Tetrapares u Tetrapleg, chron inkompl QSL
G82.13	Spast Parapares u Parapleg, chron inkompl QSL	G82.49	Spast Tetrapares u Tetrapleg, nnbez
G82.19	Spast Parapares u Parapleg, nnbez	G82.52	Tetrapares u Tetrapleg, nnbez, chron kompl QSL
G82.22	Parapares u Parapleg, nnbez, chron kompl QSL	G82.53	Tetrapares u Tetrapleg, nnbez, chron inkompl QSL
G82.23	Parapares u Parapleg, nnbez, chron inkompl QSL	G82.59	Tetrapares u Tetrapleg, nnbez
G82.29	Parapares u Parapleg, nnbez	P11.51	Geburtsverletzung Wirbelsäule u RM m chron QSL

Hauptdiagnose B03-2

C70.0	Bösartige Neubildung: Hirnhäute	C71.9	Bösartige Neubildung: Gehirn, nicht näher bezeichnet
C70.1	Bösartige Neubildung: Rückenmarkhäute	C72.0	Bösartige Neubildung: Rückenmark
C70.9	Bösartige Neubildung: Meningen, nicht näher bezeichnet	C72.1	Bösartige Neubildung: Cauda equina
C71.0	BNB: Zerebrum, ausgenommen Hirnlappen und Ventrikel	C72.2	Bösartige Neubildung: Nn olfactorii [I Hirnnerv]
C71.1	Bösartige Neubildung: Frontallappen	C72.3	Bösartige Neubildung: Nervus opticus [II Hirnnerv]
C71.2	Bösartige Neubildung: Temporallappen	C72.4	Bösartige Neubildung: Nerv vestibulocochlearis [VIII Hirnnerv]
C71.3	Bösartige Neubildung: Parietallappen	C72.5	BNB: Sonstige und nicht näher bezeichnete Hirnnerven
C71.4	Bösartige Neubildung: Okzipitallappen	C72.8	BNB: Gehirn u andere Teile ZNS, mehr Teilbereiche überlapp
C71.5	Bösartige Neubildung: Hirnventrikel	C72.9	Bösartige Neubildung: Zentralnervensystem, nnbez
C71.6	Bösartige Neubildung: Zerebellum	C75.3	BNB: Epiphyse [Glandula pinealis] [Zirbeldrüse]
C71.7	Bösartige Neubildung: Hirnstamm	C75.4	Bösartige Neubildung: Glomus caroticum
C71.8	Bösartige Neubildung: Gehirn, mehrere Teilbereiche überlapp		

C75.5	BNB: Glomus aorticum u sonstige Paraganglien	C79.4	Sekundäre BNB so u nnbez Teile Nervensystem
C79.3	Sekundäre BNB Gehirn u Hirnhäute		

Hauptdiagnose B03-3

G11.0	Angeborene nichtprogressive Ataxie	G44.4	Arzneimittelinduzierter Kopfschmerz, aonkl
G11.1	Früh beginnende zerebellare Ataxie	G45.02	A-vert-Synd m Bas-Sympt, kompl Rückbild innh 1-24 h
G11.2	Spät beginnende zerebellare Ataxie	G45.03	A-vert-Synd m Bas-Sympt, kompl Rückbild innh < 1 h
G11.3	Zerebellare Ataxie defekt DNA-Reparatursystem	G45.09	A-vert-Synd m Basil-Sympt, Verlf Rückb nnbez
G11.4	Hereditäre spastische Paraplegie	G45.12	Art-carot-int-Synd (halbs), kompl Rückbild innh 1-24 h
G11.8	Sonstige hereditäre Ataxien	G45.13	Art-carot-int-Synd (halbs), kompl Rückbild innh < 1 h
G11.9	Hereditäre Ataxie, nnbez	G45.19	Art-carot-int-Synd (halbs), Verlf Rückb nnbez
G12.0	Infant spin Muskelatrophie, Typ I [Werdnig-Hoffm]	G45.22	Multi/bilat Synd extraz hirners Aa, kompl Rückb innh 1-24 h
G12.1	Sonstige vererbte spinale Muskelatrophie	G45.23	Multi/bilat Synd extraz hirners Aa, kompl Rückb innh < 1 h
G12.2	Motoneuron-Krankheit	G45.29	Multi u bilat Synd extrazer hirners Aa, Verlf Rückb nnbez
G12.8	Sonst spinale Muskelatrophien u verwandt Syndrome	G45.42	Transient glob Amnes [amnest Epis], kompl Rückb in 1-24 h
G12.9	Spinale Muskelatrophie, nnbez	G45.43	Transient glob Amnes [amnest Epis], kompl Rückb innh < 1 h
G21.0	Malignes Neuroleptika-Syndrom	G45.49	Transient glob Amnes [amnest Epis], Verlf Rückb nnbez
G21.1	Sonst arzneimittelinduziertes Parkinson-Synd	G45.82	So zer transit ischäm u verw Synd, kompl Rückb innh 1-24 h
G23.1	Progress supranukl Ophthalmoplegie [S-R-O-Synd]	G45.83	So zer transit ischäm u verw Synd, kompl Rückb innh < 1 h
G25.80	Periodische Beinbewegungen im Schlaf	G45.89	So zer transit ischäm u verw Synd, Verlf Rückb nnbez
G25.81	Syndrom der unruhigen Beine [Restless-Legs-Syndrom]	G45.92	Zer transit Ischämie, nnbez, kompl Rückb innh 1-24 h
G25.88	Sonst nbez extrapyramidale KH und Bewegungsstörung	G45.93	Zer transit Ischämie, nnbez, kompl Rückb innh < 1 h
G35.0	Erstmanifestation einer multiplen Sklerose	G45.99	Zer transit Ischämie, nnbez, Verlf Rückb nnbez
G35.10	MS m schubförm Verl: OA akute Exazerbation od Progress	G47.4	Narkolepsie u Kataplexie
G35.11	MS m schubförm Verl: MA akute Exazerbation od Progress	G50.0	Trigeminusneuralgie
G35.20	MS m prim chron Verl: OA akute Exazerbation od Progress	G50.1	Atypischer Gesichtsschmerz
G35.21	MS m prim chron Verl: MA akute Exazerbation od Progress	G50.8	Sonstige KH Nervus trigeminus
G35.30	MS m sek chron Verl: OA akute Exazerbation od Progress	G50.9	KH Nervus trigeminus, nnbez
G35.31	MS m sek chron Verl: MA akute Exazerbation od Progress	G51.0	Fazialisparese
G35.9	Multiple Sklerose, nicht näher bezeichnet	G51.1	Entzündung Ganglion geniculi
G36.0	Neuromyelitis optica [Devic-KH]	G51.2	Melkersson-Rosenthal-Syndrom
G36.1	Akut u subak hämorrhag Leukoenzephalitis [Hurst]	G51.3	Spasmus (hemi)facialis
G36.8	Sonstige nbez akute disseminierte Demyelinisation	G51.4	Faziale Myokymie
G36.9	Akute disseminierte Demyelinisation, nnbez	G51.8	Sonstige KH Nervus facialis
G37.0	Diffuse Hirnsklerose	G51.9	KH Nervus facialis, nnbez
G37.1	Zentrale Demyelinisation Corpus callosum	G52.0	KH Nn olfactorii [I Hirnnerv]
G37.2	Zentrale pontine Myelinolyse	G52.1	KH Nervus glossopharyngeus [IX Hirnnerv]
G37.3	Myelitis transversa acuta b demyelinisier KH ZNS	G52.2	KH Nervus vagus [X Hirnnerv]
G37.4	Subakute nekrotisierende Myelitis [F-A-Synd]	G52.3	KH Nervus hypoglossus [XII Hirnnerv]
G37.5	Konzentr Sklerose [Baló-KH]	G52.7	KH mehrerer Hirnnerven
G37.8	Sonst nbez demyelinisierende KH ZNS	G52.8	KH sonstiger nbez Hirnnerven
G37.9	Demyelinisierende KH ZNS, nnbez	G52.9	KH Hirnnerv, nnbez
G40.00	Pseudo-Lennox-Syndrom	G54.0	Läsionen Plexus brachialis
G40.01	CSWS	G54.1	Läsionen Plexus lumbosacralis
G40.02	Benign psychomotor Epilep [terror fits]	G54.2	Läsionen Zervikalwurzeln, aonkl
G40.08	So lokbez (fok) (part) idiop Epil/epil Synd m fok beg Anf	G54.3	Läsionen Thorakalwurzeln, aonkl
G40.09	Lokbez (fok) (part) idiop Epilep/epil Synd m fok beg Anf, nnbez	G54.4	Läsionen Lumbosakralwurzeln, aonkl
G40.1	Lokbez (fok) (part) idiop Epilep/epil Synd m einf fok Anf	G54.5	Neuralgische Amyotrophie
G40.2	Lokbez (fok) (part) idiop Epil/epil Synd m komplex fok Anf	G54.6	Phantomschmerz
G40.3	Generalisierte idiopath Epilepsie u epilept Synd	G54.7	Phantomglied oh Schmerzen
G40.4	Sonst generalisierte Epilepsie u epileptische Synd	G54.8	Sonst KH Nervenwurzeln u Nervenplexus
G40.5	Spezielle epileptische Syndrome	G54.9	KH von Nervenwurzeln u Nervenplexus, nnbez
G40.6	Grand-mal-Anfälle, nnbez (m/oh Petit mal)	G56.0	Karpaltunnel-Syndrom
G40.7	Petit-mal-Anfälle, nnbez, oh Grand-mal-Anfälle	G56.1	Sonstige Läsionen Nervus medianus
G40.8	Sonstige Epilepsien	G56.2	Läsion Nervus ulnaris
G40.9	Epilepsie, nnbez	G56.3	Läsion Nervus radialis
G41.0	Grand-mal-Status	G56.4	Kausalgie
G41.1	Petit-mal-Status	G56.8	Sonst Mononeuropathien obere Extremität
G41.2	Status epilepticus m komplexfokalen Anfällen	G56.9	Mononeuropathie obere Extremität, nnbez
G41.8	Sonstiger Status epilepticus	G57.0	Läsion Nervus ischiadicus
G41.9	Status epilepticus, nnbez	G57.1	Meralgia paraesthetica
G43.0	Migräne oh Aura [Gewöhnliche Migräne]	G57.2	Läsion Nervus femoralis
G43.1	Migräne m Aura [Klassische Migräne]	G57.3	Läsion Nervus fibularis (peroneus) communis
G43.2	Status migraenosus	G57.4	Läsion Nervus tibialis
G43.3	Komplizierte Migräne	G57.5	Tarsaltunnel-Syndrom
G43.8	Sonstige Migräne	G57.6	Läsion Nervus plantaris
G43.9	Migräne, nnbez	G57.8	Sonstige Mononeuropathien untere Extremität
G44.0	Cluster-Kopfschmerz	G57.9	Mononeuropathie untere Extremität, nnbez
G44.1	Vasomotorischer Kopfschmerz, aonkl	G58.0	Interkostalneuropathie

G58.7	Mononeuritis multiplex	G93.0	Hirnzysten
G58.8	Sonstige nbez Mononeuropathien	G93.1	Anoxische Hirnschädigung, aonkl
G58.9	Mononeuropathie, nnbez	G93.2	Benigne intrakranielle Hypertension [Pseudotumor cerebri]
G60.0	Hereditäre sensorische Neuropathie	G93.4	Enzephalopathie, nnbez
G60.1	Refsum-Krankheit	G93.5	Compressio cerebri
G60.2	Neuropathie in Verbindung m hereditärer Ataxie	G93.6	Hirnödem
G60.3	Idiopathische progressive Neuropathie	G93.80	Apallisches Syndrom
G60.8	Sonst hereditäre u idiopathische Neuropathien	G93.88	Sonstige näher bezeichnete Krankheiten des Gehirns
G60.9	Hereditäre u idiopathische Neuropathie, nnbez	G93.9	KH Gehirn, nnbez
G61.0	Guillain-Barré-Syndrom	G95.0	Syringomyelie u Syringobulbie
G61.1	Serumpolyneuropathie	G96.0	Austritt von Liquor cerebrospinalis
G61.8	Sonstige Polyneuritiden	G96.1	KH Meningen, aonkl
G61.9	Polyneuritis, nnbez	G96.8	Sonst nbez KH Zentralnervensystem
G62.0	Arzneimittelinduzierte Polyneuropathie	G96.9	KH Zentralnervensystem, nnbez
G62.1	Alkohol-Polyneuropathie	G97.0	Austritt von Liquor cerebrospinalis nach LP
G62.2	Polyneuropathie d sonstige toxische Agenzien	G97.1	Sonst Reaktion auf Spinal- u Lumbalpunktion
G62.80	Critical-illness-Polyneuropathie	G98	Sonst KH Nervensystem, aonkl
G62.88	Sonst nbez Polyneuropath	H47.1	Stauungspapille, nnbez
G62.9	Polyneuropathie, nnbez	H47.4	Affektionen Chiasma opticum
G64	Sonstige KH peripheres Nervensystem	H47.5	Affektionen sonstige Teile Sehbahn
G70.0	Myasthenia gravis	H47.6	Affektionen Sehrinde
G70.1	Toxische neuromuskuläre KH	H47.7	Affektion Sehbahn, nnbez
G70.2	Angeb od entwicklungsbedingte Myasthenie	H51.2	Internukleäre Ophthalmoplegie
G70.8	Sonstige nbez neuromuskuläre KH	I60.0	SubarachBlutung, von Karotissiphon/-bifurkation ausgeh
G70.9	Neuromuskuläre KH, nnbez	I60.1	SubarachBlutung, von A cerebri media ausgehend
G71.0	Muskeldystrophie	I60.2	SubarachBlutung, von A communicans ant ausgehend
G71.1	Myotone Syndrome	I60.3	SubarachBlutung, von A communicans post ausgehend
G71.2	Angeborene Myopathien	I60.4	SubarachBlutung, von A basilaris ausgehend
G71.3	Mitochondriale Myopathie, aonkl	I60.5	SubarachBlutung, von A vertebralis ausgehend
G71.8	Sonstige primäre Myopathien	I60.6	SubarachBlutung, von sonst intrakran Aa ausgehend
G71.9	Primäre Myopathie, nnbez	I60.7	SubarachBlutung, von nnbez intrakran A ausgehend
G72.0	Arzneimittelinduzierte Myopathie	I60.8	Sonstige Subarachnoidalblutung
G72.1	Alkoholmyopathie	I60.9	Subarachnoidalblutung, nnbez
G72.2	Myopathie d sonstige toxische Agenzien	I61.0	Intrazereb Blutung Großhirnhemisphäre, subkortikal
G72.3	Periodische Lähmung	I61.1	Intrazereb Blutung Großhirnhemisphäre, kortikal
G72.4	Entzündliche Myopath, aonkl	I61.2	Intrazereb Blutung Großhirnhemisphäre, nnbez
G72.80	Critical-illness-Myopathie	I61.3	Intrazerebrale Blutung Hirnstamm
G72.88	Sonst nbez Myopath	I61.4	Intrazerebrale Blutung Kleinhirn
G72.9	Myopathie, nnbez	I61.5	Intrazerebrale intraventrikuläre Blutung
G80.0	Spastische tetraplegische Zerebralparese	I61.6	Intrazerebrale Blutung an mehreren Lok
G80.1	Spastische diplegische Zerebralparese	I61.8	Sonstige intrazerebrale Blutung
G80.2	Infantile hemiplegische Zerebralparese	I61.9	Intrazerebrale Blutung, nnbez
G80.3	Dyskinetische Zerebralparese	I62.00	Subdurale Blutung (nichttraumatisch): Akut
G80.4	Ataktische Zerebralparese	I62.01	Subdurale Blutung (nichttraumatisch): Subakut
G80.8	Sonstige infantile Zerebralparese	I62.02	Subdurale Blutung (nichttraumatisch): Chronisch
G80.9	Infantile Zerebralparese, nnbez	I62.09	Subdurale Blutung (nichttraumatisch): Nicht näher bezeichnet
G81.0	Schlaff Hemipares u Hemipleg	I62.1	Nichttraumatische extradurale Blutung
G81.1	Spast Hemipares u Hemipleg	I62.9	Intrakranielle Blutung (nichttraumatisch), nnbez
G81.9	Hemipares u Hemipleg, nnbez	I63.0	Hirninfd Thromb präzereb Aa
G83.0	Dipares u Dipleg ob Extrem	I63.1	Hirninfd Embol präzereb Aa
G83.1	Monopares u Monopleg unt Extrem	I63.2	Hirninfd nnbez Verschl/Sten präzereb Aa
G83.2	Monopares u Monopleg ob Extrem	I63.3	Hirninfd Thromb zereb Aa
G83.3	Monopares u Monopleg, nnbez	I63.4	Hirninfd Embol zereb Aa
G83.40	Kompl Cauda- (equina-) Synd	I63.5	Hirninfd nnbez Verschl/Sten zereb Aa
G83.41	Inkompl Cauda- (equina-) Synd	I63.6	Hirninfd Thrombose Hirnvenen, nichteitrig
G83.49	Cauda- (equina-) Synd, nnbez	I63.8	Sonstiger Hirninfarkt
G83.80	Locked-in-Syndrom	I63.9	Hirnininfarkt, nnbez
G83.88	Sonstige näher bezeichnete Lähmungssyndrome	I64	Schlaganfall, nicht als Blutg od Infarkt bez
G83.9	Lähmungssyndrom, nnbez	I65.0	Verschluss u Stenose A vertebralis
G90.08	Sonst idiopath periph auton Neuropath	I65.1	Verschluss u Stenose A basilaris
G90.09	Idiop periph auton Neuropath, nnbez	I65.2	Verschluss u Stenose A carotis
G90.1	Familiäre Dysautonomie [Riley-Day-Syndrom]	I65.3	Verschl u Sten mehr/bds präzereb Aa
G90.2	Horner-Syndrom	I65.8	Verschl u Sten sonst präzereb Aa
G90.40	Autonome Dysreflexie als hypertone Krisen	I65.9	Verschl u Sten nnbez präzereb Aa
G90.41	Autonome Dysreflexie als Schwitzattacken	I66.0	Verschluss u Stenose A cerebri media
G90.48	Sonstige autonome Dysreflexie	I66.1	Verschluss u Stenose A cerebri anterior
G90.49	Autonome Dysreflexie, nicht näher bezeichnet	I66.2	Verschluss u Stenose A cerebri posterior
G90.8	Sonstige Krankheiten des autonomen Nervensystems	I66.3	Verschluss u Stenose Aa Cerebelli
G90.9	KH autonomes Nervensystem, nnbez	I66.4	Verschl u Sten mehr u bds zereb Aa
G92	Toxische Enzephalopathie	I66.8	Verschl u Sten sonst zereb A

I66.9	Verschl u Sten nnbez zereb A	P94.0	Transitorische Myasthenia gravis b Neugeborenen
I67.10	Zerebrales Aneurysma (erworben)	Q00.0	Anenzephalie
I67.11	Zerebrale arteriovenöse Fistel (erworben)	Q00.1	Kraniorhachischisis
I67.2	Zereb Atheroskl	Q00.2	Inienzephalie
I67.5	Moyamoya-Syndrom	Q01.0	Frontale Enzephalozele
I67.6	Nichteitrige Thrombose intrakranielles Venensyst	Q01.1	Nasofrontale Enzephalozele
I67.7	Zerebrale Arteriitis, aonkl	Q01.2	Okzipitale Enzephalozele
I67.80	Vasospasmen bei Subarachnoidalblutung	Q01.8	Enzephalozele sonstiger Lokalisationen
I67.88	Sonstige näher bezeichnete zerebrovaskuläre Krankheiten	Q01.9	Enzephalozele, nnbez
I67.9	Zerebrovaskuläre KH, nnbez	Q02	Mikrozephalie
M21.33	Fallhand (erworben) Unterarm	Q03.0	Fehlbildungen Aquaeductus cerebri
M21.50	Erw Klau-/Klumphand, erw Klau-/Klumpfuß, mehr Lok	Q03.1	Atresie Apertura mediana/Apertura laterales 4 Ventrikel
M21.54	Erworbene Klauenhand, Klumphand	Q03.8	Sonstiger angeborener Hydrozephalus
M53.0	Zervikozephalisches Syndrom	Q03.9	Angeborener Hydrozephalus, nnbez
M53.1	Zervikobrachial-Syndrom	Q04.0	Angeborene Fehlbildungen Corpus callosum
M54.10	Radikulopathie, mehrere Lok WS	Q04.1	Arrhinenzephalie
M54.11	Radikulopathie, Okzipito-Atlanto-Axialbereich	Q04.2	Holoprosenzephalie-Syndrom
M54.12	Radikulopathie, Zervikalbereich	Q04.3	Sonstige Reduktionsdeformitäten Gehirn
M54.13	Radikulopathie, Zervikothorakalbereich	Q04.4	Septooptische Dysplasie
M54.19	Radikulopathie, nnbez Lokalisation	Q04.5	Megalenzephalie
M79.20	Neuralgie u Neuritis, nnbez, mehrere Lok	Q04.6	Angeborene Gehirnzysten
M79.21	Neuralgie u Neuritis, nnbez, Schulterregion	Q04.8	Sonst nbez angeborene Fehlbildungen Gehirn
M79.22	Neuralgie u Neuritis, nnbez, Oberarm	Q04.9	Angeborene Fehlbildung Gehirn, nnbez
M79.23	Neuralgie u Neuritis, nnbez, Unterarm	Q05.0	Zervikale Spina bifida m Hydrozephalus
M79.24	Neuralgie u Neuritis, nnbez, Hand	Q05.1	Thorakale Spina bifida m Hydrozephalus
M79.25	Neuralgie u Neuritis, nnbez, Beckenregion/OS	Q05.2	Lumbale Spina bifida m Hydrozephalus
M79.26	Neuralgie u Neuritis, nnbez, Unterschenkel	Q05.3	Sakrale Spina bifida m Hydrozephalus
M79.27	Neuralgie u Neuritis, nnbez, Knöchel/Fuß	Q05.4	Nnbez Spina bifida m Hydrozephalus
M79.28	Neuralgie u Neuritis, nnbez, sonst Lokalisation	Q05.5	Zervikale Spina bifida oh Hydrozephalus
M79.29	Neuralgie u Neuritis, nnbez, nnbez Lokalisationen	Q05.6	Thorakale Spina bifida oh Hydrozephalus
M89.00	Neurodystrophie [Algodystrophie], mehrere Lok	Q05.7	Lumbale Spina bifida oh Hydrozephalus
M89.01	Neurodystrophie [Algodystrophie] Schulterregion	Q05.8	Sakrale Spina bifida oh Hydrozephalus
M89.02	Neurodystrophie [Algodystrophie] Oberarm	Q05.9	Spina bifida, nnbez
M89.03	Neurodystrophie [Algodystrophie] Unterarm	Q06.0	Amyelie
M89.04	Neurodystrophie [Algodystrophie] Hand	Q06.1	Hypoplasie u Dysplasie Rückenmark
M89.05	Neurodystrophie [Algodystrophie] Becken/OS	Q06.2	Diastematomyelie
M89.06	Neurodystrophie [Algodystrophie] Unterschenkel	Q06.3	Sonst angeborene Fehlbildung Cauda equina
M89.07	Neurodystrophie [Algodystrophie] Knöchel/Fuß	Q06.4	Hydromyelie
M89.08	Neurodystrophie [Algodystrophie], sonst Lok	Q06.8	Sonst nbez angeborene Fehlbildungen RM
M89.09	Neurodystrophie [Algodystrophie], nnbez Lok	Q06.9	Angeborene Fehlbildung Rückenmark, nnbez
P11.3	Geburtsverletzung N facialis [VII Hirnnerv]	Q07.0	Arnold-Chiari-Syndrom
P11.4	Geburtsverletzung sonstige Hirnnerven	Q07.8	Sonst nbez angeborene Fehlbildungen Nervensystem
P14.0	Erb-Lähmung d Geburtsverletzung	Q07.9	Angeborene Fehlbildung Nervensystem, nnbez
P14.1	Klumpke-Lähmung d Geburtsverletzung	Q28.00	Angeborenes art-ven Aneurysma der präzerebr Gefäße
P14.2	Lähmung N phrenicus d Geburtsverletzung	Q28.01	Angeborene arteriovenöse Fistel der präzerebralen Gefäße
P14.3	Sonst Geburtsverletzungen Plexus brachialis	Q28.08	Sonst angebot art-ven Fehlbildg d präzerebralen Gefäße
P14.8	Geburtsverletzungen sonst Teile periph Nervensystem	Q28.09	Angeborene art-ven Fehlbildg d zerebralen Gefäße, nnbez
P14.9	Geburtsverletzung peripheres Nervensystem, nnbez	Q28.10	Angeborenes Aneurysma der präzerebralen Gefäße
P21.0	Schwere Asphyxie unter Geburt	Q28.11	Angeborene Fistel der präzerebralen Gefäße
P21.1	Leichte od mäßige Asphyxie unter Geburt	Q28.18	Sonst angeborene Fehlbildg d präzerebralen Gefäße
P21.9	Asphyxie unter Geburt, nnbez	Q28.19	Angeborene Fehlbildung d präzerebralen Gefäße, nnbez
P90	Krämpfe b Neugeborenen	Q28.20	Angeborenes art-ven Aneurysma d zerebralen Gefäße
P91.0	Zerebrale Ischämie b Neugeborenen	Q28.21	Angeborene arteriovenöse Fistel der zerebralen Gefäße
P91.1	Erworbene periventrikuläre Zysten b Neugeborenen	Q28.28	Sonst angeborene art-ven Fehlbildg d zerebralen Gefäße
P91.2	Zerebrale Leukomalazie b Neugeborenen	Q28.29	Angeborene art-ven Fehlbildg d zerebr Gefäße, nnbez
P91.3	Zerebrale Übererregbarkeit Neugeborenes	Q28.30	Angeborenes Aneurysma der zerebralen Gefäße
P91.4	Zerebraler Depressionszustand Neugeborenes	Q28.31	Angeborene Fistel der zerebralen Gefäße
P91.5	Koma b Neugeborenen	Q28.38	Sonstige angeborene Fehlbildungen der zerebralen Gefäße
P91.6	Hypoxisch-ischäm Enzephalopathie b Neugeb [HIE]	Q28.39	Angeborene Fehlbildung d zerebr Gefäße, nnbez
P91.80	Locked-in-Synd u apallisches Synd beim Neugeborenen	Q76.0	Spina bifida occulta
P91.88	Sonst näher bez zerebrale Störungen b Neugeborenen	Q85.1	Tuberöse (Hirn-) Sklerose
P91.9	Zerebrale Störung b Neugeborenen, nnbez		

Prozedur B03-4

03.01.00↔	Entfernen eines Fremdkörpers vom Spinalkanal, n.n.bez.	03.09.00↔	Sonstige Exploration und Dekompression am Spinalkanal, n.n.bez.
03.01.10↔	Entfernen eines Fremdkörpers vom Spinalkanal, epidural	03.09.10↔	Zugang zur Halswirbelsäule, n.n.bez.
03.01.99↔	Entfernen eines Fremdkörpers vom Spinalkanal, sonstige	03.09.11↔	Zugang zur Halswirbelsäule, ventral, 1 Segment
03.02↔	Relaminektomie	03.09.12↔	Zugang zur Halswirbelsäule, ventral, 2 Segmente

03.09.13↔	Zugang zur Halswirbelsäule, ventral, 3 und mehr Segmente	03.93.21↔	Implnt o Erstz d Elktrd(n) prmn epd Neurstm,Mhrsys,Dauerst,Prk
03.09.14↔	Zugang zur Hws (d Laminot o Hemilekt), dors, 1 Segment	03.93.22↔	Implnt/ErstzElktrd(n)prmn epd Neurstm/Enzlsys/Dauerst, offn chr
03.09.15↔	Zugang zur Hws (d Laminot o Hemilekt), dors, 2 Segmente	03.93.23↔	Implnt/ErstzElktrd(n)prmn epd Neurstm/Mhrsys/Dauerst, offn chr
03.09.16↔	Zugang z Hws (d Laminot o Hemilekt), dors, 3 u mehr Seg	03.93.30↔	Implant o Ersetz e subd Elektrod zur Vorderwstim
03.09.17↔	Zugang zum kraniozervikalem Uebergang	03.93.99↔	Implant o Ersetz d Elektrod(n) e spinalen Neurostim, So
03.09.19↔	Zugang zur Halswirbelsäule, sonstige	03.97↔	Revision eines Shunts an den Rückenmarkshäuten
03.09.20↔	Zugang zur Brustwirbelsäule, n.n.bez.	03.98↔	Entfernen eines Shunts von den Rückenmarkshäuten
03.09.21↔	Zugang zur Brustwirbelsäule, ventral, 1 Segment	03.99.00↔	So Op an Rm und Strukturen d Spinalkanals, n.n.bez.
03.09.22↔	Zugang zur Brustwirbelsäule, ventral, 2 Segmente	03.99.10↔	Op an intraspinalen Blutgef (z.B. Ligat, Destr, Res)
03.09.23↔	Zugang zur Brustwirbelsäule, ventral, 3 und mehr Segmente	03.99.19↔	Sonstige Operationen an intraspinalen Blutgefässen
03.09.24↔	Zugang zur Bws (d Laminot o Hemilekt), dors, 1 Segment	03.99.20↔	Op a spin Liqsys, Anl e subkut Reserv a spin Liqsys
03.09.25↔	Zugang zur Bws (d Laminot o Hemilekt), dors, 2 Segmente	03.99.21↔	Op spn Lqsys, Rvsbkt Rsr, Kth/e Mdkmntnppinrth/epd Inf
03.09.26↔	Zugang z Bws (d Laminot o Hemilekt), dors, 3 u mehr Seg	03.99.22↔	Op a spin Liqsys, Entf e subkut Reserv a spin Liqsys
03.09.29↔	Zugang zur Brustwirbelsäule, sonstige	03.99.29↔	Sonstige Operationen am spinalen Liquorsystem
03.09.30↔	Zugang zur Lendenwirbelsäule, n.n.bez.	03.99.30↔	Rv (h Erstz) d Elktrd(n) e epd Neurstm, Stbl, Enzlsys
03.09.31↔	Zugang zur Lendenwirbelsäule, ventral, 1 Segment	03.99.31↔	Rv (h Erstz) d Elktrd(n) e epd Neurstm, Stbl, Mhrsys
03.09.32↔	Zugang zur Lendenwirbelsäule, ventral, 2 Segmente	03.99.32↔	Rv (h Erstz) d Elktrd(n) e epd Neurstm, Plttln, Enzlsys
03.09.33↔	Zugang zur Lendenwirbelsäule, ventral, 3 und mehr Segmente	03.99.33↔	Rv (h Erstz) d Elktrd(n) e epd Neurstm, Plttln, Mhrsys
03.09.34↔	Zug z Lendwirbs (d Laminot o Flavektomie), dors, 1 Segm	03.99.40↔	Rev (oh Ersetz) e Kath zur intrath und epiduralen Infus
03.09.35↔	Zug z Lendwirbs (d Laminot o Flavektomie), dors, 2 Seg	03.99.99↔	So Op an Rm und Strukturen d Spinalkanals, So
03.09.36↔	Zg z Lndwrbs (d Lmnt o Flvktmie), drs, 3 u mhr Sg	34.4x.00↔	Exzision oder Destr einer Läsion an d Bruw, n.n.bez.
03.09.37↔	Zug z Lendwirbs, Zug zu Os sacrum u zu Os coccygis	34.4x.10↔	Exzision einer Läsion an der Brustwand
03.09.39↔	Zugang zur Lendenwirbelsäule, sonstige	34.4x.20↔	Teilresektion einer Läsion an der Brustwand, n.n.bez.
03.09.40↔	Inzis d Spinalkanals, Rm und Rmhät, n.n.bez.	34.4x.21↔	Teilresektion einer Läsion an der Brustwand, ohne Rekonstruktion
03.09.41↔	Inzision des Spinalkanals zur Drainage epiduraler Flüssigkeit	34.4x.22↔	Teilresektion einer Läsion an der Brustwand, mit Rekonstruktion
03.09.43↔	Inzis von Rm und Rückenmh zur Drain von subd Flüssigk	34.4x.30↔	Res e Läs an d Bruw, komplette Res d Sternums, n.n.bez.
03.09.44↔	Inzis von Rm und Rückenmh zur Drain e intramed Häm	34.4x.31↔	Res e Läs an d Bruw, komplette Res d Sternums, oh Reko
03.09.45↔	Inzis v Rm u Rückenmh z Drain e intramedllär Abszsss	34.4x.32↔	Res e Läs an d Bruw, komplette Res d Sternums, m Reko
03.09.49↔	Inzis d Spinalkanals, Rm und Rmhät, sonstige	34.93↔	Plastische Rekonstruktion an der Pleura
03.09.90↔	Sonstige Exploration des Spinalkanals	56.92↔	Implantation eines elektronischen Ureterstimulators
03.09.91↔	Sonstige Dekompression des Spinalkanals	56.93↔	Ersetzen eines elektronischen Ureterstimulators
03.09.99↔	Sonstige Exploration und Dekompression am Spinalkanal, sonstige	56.94↔	Entfernen eines elektronischen Ureterstimulators
03.1↔	Durchtrennung einer intraspinalen Nervenwurzel	57.96↔	Implantation eines elektronischen Blasenstimulators
03.21↔	Perkutane Chordotomie	57.97↔	Ersetzen eines elektronischen Blasenstimulators
03.29↔	Sonstige Chordotomie	57.98↔	Entfernen eines elektronischen Blasenstimulators
03.32.00↔	Biopsie an Rückenmark oder Rückenmarkshäuten, n.n.bez.	77.61.10↔	Lok Resektion von Knochläs o Gew an Skapula und Klav
03.32.10↔	Geschl [Perkut] [Nad] Biops an Rm o Rückenmarkshäuten	77.61.20↔	Lk Rs v Knchläs o Gw an Skp, Klv, Rp u Strn, Dbr an Skp u Klv
03.32.20↔	Offene Biopsie an Rückenmark oder Rückenmarkshäuten	77.69.00↔	Lk Rs v Knchläs o Gw an and näh bz Knch, auss Gschk, n.n.bez.
03.32.99↔	Biopsie an Rückenmark oder Rückenmarkshäuten, sonstige	77.69.10↔	Lok Resektion von Knochläs o Gew an Phalangen d Hand
03.39↔	So diagn Massnahm an RM und Strukt des Spinalkan	77.69.11↔	Lokale Resektion von Knochenläsion oder -gewebe an Wirbelkörpern
03.4x.00↔	Exz o Destr e Läs an Rm o Rückenmarkshäuten, n.n.bez.	77.69.13↔	Lok Resektion von Knochläs o Gew an Phalangen d Fusses
03.4x.10↔	Exz o Destr von Tumorgew an Rückenmark (intramedullär)	77.69.20↔	Lk Rs Knchläs/Gw a.a.bz. Knch, auss Gschk, Dbr an PhIHnd
03.4x.11↔	Exz o Destr von Tumorgew an Rmhät und Knoch	77.69.21↔	Lk Rs v Knchläs o Gw an and näh bz Knch, auss Gschk, Dbr an d Ws
03.4x.12↔	Exz o Destr v Tumorgew an intraspinalen Nervwurz u Ggl	77.69.23↔	Lk RsKnchläs/Gw a.a.bz. Knch, auss Gschk, Dbr an PhIFsss
03.4x.19↔	Exz o Destr von Tumorgew an Rm o Rmhät, sonstige	77.69.99↔	Lk Rs v Knchläs o Gw an and näh bz Knch, auss Gschk, S
03.4x.20↔	Exz o Destr e sonstigen Läs an Rm (intramedullär)	77.89.10↔	Sonstige partielle Knochenresektion an Phalangen der Hand
03.4x.21↔	Exz oder Destr e sonstigen Läsion an Rückenmarkshäuten	77.89.20↔	Sonstige Part Knochres an e Wirbelkörper, Densresektion
03.4x.22↔	Exz o Destr e sonst Läs an intraspinalen Nervwurz u Ggl	77.89.21↔	Sonstige partielle Knochenresektion an einem Wirbel, Corpus
03.4x.29↔	Exz o Destr e sonstigen Läs an Rm o Rmhät, sonstige	77.89.22↔	Sonstige partielle Knochenresektion an einem Wirbel, sonstige Teile
03.4x.99↔	Exz o Destr e Läs an Rm o Rückenmarkshäuten, sonstige	77.89.40↔	Sonstige partielle Knochenresektion an Phalangen des Fusses
03.51↔	Plastische Rekonstruktion an einer spinalen Meningozele	77.91.11↔	Totale Resektion einer Rippe
03.52↔	Plastische Rekonstruktion an einer spinalen Myelomeningozele	77.91.12↔	Totale Resektion einer Halsrippe
03.53.11↔	Geschl Reposition e Wirbelfraktur mit externer Fix	77.91.13↔	Totale Resektion des Sternums
03.53.20↔	Offene Reposition einer Wirbelfraktur	78.41.20↔	Sonstige plastische Rekonstruktion an Rippen und Sternum
03.59.00↔	So Plast Reko und Op an Strukt d Spinalkan, n.n.bez.	78.41.30↔	S Plast Rk a Skp,Klv,Rp,Strn,Imp vrtkn exp prot Ttrp [VEPTR]
03.59.10↔	S Plast Rk u Op an Strkt d Spnlkn, Vrschl e Diastmtmylie	78.49.20↔	Wirbelkörperersatz (z.B. bei Kyphose), n.n.bez.
03.59.11↔	S Plast Rk u Op an Strkt d Spnlkn, Drchr e Flm trmnl	78.49.21↔	Wirbelkers d Implant (z.B. b Kyphose): 1 Wirbelk
03.59.12↔	S Plast Rk u Op an Strkt d Spnlkn, Vrschl e spn Fstl	78.49.22↔	Wirbelkers d Implant (z.B. b Kyphose): 2 Wirbelk
03.59.13↔	S Plast Rk u Op an Strkt d Spnlkn, Spnl Drpl	78.49.23↔	Wirbelkers d Implant (z.B. b Kyphose): 3 Wirbelk
03.59.99↔	So Plast Reko und Op an Strukturen d Spinalkanals, So	78.49.24↔	Wirbelkers d Implant (z.B. b Kyphose): 4 Wirbelk
03.6↔	Lösung von Adhäsionen an Rückenmark und Nervenwurzeln	78.49.25↔	Wirbelkers d Implant (z.B. b Kyphose): 5 o mehr Wirbelk
03.71↔	Subarachnoido-peritonealer Shunt am Spinalkanal	78.49.26↔	Wirbelkörperersatz d So Mat (z.B. b Kyphose), 1 Wirbelk
03.72↔	Subarachnoido-ureteraler Shunt am Spinalkanal	78.49.27↔	Wirbelkörperersatz d So Mat (z.B. b Kyphose), 2 Wirbelk
03.79↔	Sonstiger Shunt am Spinalkanal	78.49.28↔	Wirbelkörperersatz d So Mat (z.B. b Kyphose), 3 Wirbelk
03.93.00↔	Implnt o Erstz d Elktrd(n) e spn Neurstm, n.n.bez.		
03.93.10↔	Implnt o Erstz d Elktrd(n) e tmp epd Neurstm, Enzlsys, Tstsm		
03.93.11↔	Implnt o Erstz d Elktrd(n) e tmp epd Neurstm, Mhrsys, Tstsm		
03.93.20↔	Implnt/ErstzElktrdprmn epd Neurstm, Enzlsys, Dauerst, Prk		

78.49.29↔	Wirbelkörperersatz (z.B. bei Kyphose), sonstige	78.50.36↔	Osteosyn d ventrales SchraubenPlattensystem an d Ws
78.49.2a↔	Wirbelkern d So Mat (z.B. b Kyphose), 4 o mehr Wirbelk	78.50.37↔	Osteosyn d dorsales SchraubenPlattensystem an d Ws
78.49.31↔	Kompl Reko d Ws (z.B. b Kyphose) d vord Abstützspan	78.50.39↔	Osteosyntheseverfahren an der Wirbelsäule, sonstige
78.49.32↔	Kmpl Rk d Ws (z.B. b Kyphs) d Kyphtomie (z.B. n LndstSlzr)	78.50.99↔	Inn Knochfx oh Reposition d Fx, oh Ang d Lok, sonstige
78.49.33↔	Kmpl Rk d Ws (z.B. b Kyphs) d Drs Krr oh vntrls Rleas	78.69.00↔	Entf Impl and näh bez Kn, auss GSchKn nnbez
78.49.34↔	Kmpl Rk d Ws (z.B. b Kyphs) d Drs Krr m vntr Rleas	78.69.11↔	Entf Impl Phal Hand: intramed Draht
78.49.35↔	Kompl Reko d Ws (z.B. b Kyphose) d dorsoventrale Korr	78.69.15↔	Knimpent aanbz Kn,auss Gschk,EntfKn(teil)ers a Phl d Hnd
78.49.36↔	Klmnt u plysgmntl Drs Lrdsspnd (DLS) n Zielk (z.B. b Kyphs)	78.69.18↔	Entf Impl Phal Hand: sonst OSmat
78.49.37↔	Klmnt u tpl Subtrostt(zB n Thom/HYL,zB b Kyph)	78.69.21↔	Entf Impl Becken: Draht, Schr, Cerclage
78.49.38↔	Klmnt u monseg zervth Lordsp(zB n Msn,Urst/Smmns,zB b Kyphs)	78.69.22↔	Knochenimplantatenfernung am Becken: (winkelstabile) Platte
78.49.40↔	Kpl Rk Ws(zB Skl)wstl Epphysd mt Kl a FrmGdLg [SMA], 1 Kl	78.69.25↔	Knmplntf aanbz Knch,auss Gschk,Entf Knch(teil)rstzs a B
78.49.41↔	Kmpl Rk d Ws(zb Skl)wstl Epphysd mt Kl a FrmGdLg [SMA], 2 Kl	78.69.28↔	Entf Impl Becken: sonst OSmat
78.49.42↔	Kmpl Rk d Ws(zb Skl)wstl Epphysd mt Kl a FrmGdLg [SMA], 3 Kl	78.69.31↔	Entf Impl Talus/Kalkaneus: intramed Draht
78.49.43↔	Kmpl Rk d Ws(zb Skl)wstl Epphysd mt Kl a FrmGdLg [SMA], 4 Kl	78.69.38↔	Entf Impl Talus u Kalkaneus: sonst OSm
78.49.44↔	Kmpl Rk d Ws(zb Skl)wstl Epphysd mt Kl a FrmGdLg [SMA], 5 Kl	78.69.41↔	Entf Impl Phal Fuss: intramed Draht
78.49.45↔	Kmpl Rk d Ws(zb Skl)wstl Epphysd mt Kl a FrmGdLg [SMA], 6 Kl	78.69.45↔	KnImpent aanbz Kn,auss Gschk,EntfKn(teil)es a Phl d Fs
78.49.46↔	Kmpl Rk d Ws(zb Skl)wstl Epphysd mt Kl a FrmGdLg [SMA], 7 Kl	78.69.48↔	Entf Impl Phal Fuss: sonst OSmat
78.49.47↔	Kmpl Rk d Ws(zb Skl)wstl Epphysd mt Kl a FrmGdLg [SMA], 8 Kl	78.69.51↔	Entf Impl an and Knochen: Draht
78.49.48↔	Kmpl Rk d Ws(zb Skl)wstl Epphysd mt Kl a FrmGdLg [SMA], 9 Kl	78.69.52↔	Knochenimplantatenf an and nbez Knochen
78.49.4a↔	Kmpl Rk d Ws(zb Skl)wstl Epphysd mt Kl a FrmGdLg [SMA], 10 Kl	78.69.53↔	Entf Impl an and Knochen: Winkelplatte
78.49.4b↔	Kpl Rk Ws(zb Skl)wstl Epphysd mt Kl a FrmGdLg [SMA], 11 Kl	78.69.55↔	Knimpent aanbz Kn,auss Gschk,Entf Kn(teil)rstzs a snst nbz Kn
78.49.4c↔	Kpl Rk Ws(zB Skl)wstl Epphysd mt Kl a FrmGdLg [SMA], 12 Kl	78.69.58↔	Entf Impl an and Knochen: sonst OSmat
78.49.4d↔	Kpl Rk Ws(zB Skl)wstl Epphysd mt Kl a FrmGdLg [SMA], 13 mhr Kl	78.69.61↔	Entfernung von Osteosynthesematerial an Wirbelsäule
78.49.4e↔	Kompl Reko d Ws (z.B. b Skol) d dorsoventrale Epiphysod	78.69.65↔	Knmplntf a.a.bz. Knch, auss Gschk, EntfKnch(teil)rstzs an Ws
78.49.4f↔	Kmpl Rk d Ws (z.B. b Skl) d untrl Epphysd m drs Wrblfs	78.69.71↔	Arthroskopische Entfernung von Osteosynthesematerial
78.49.4g↔	Kmpl Rk d Ws (z.B. b Skl) d bitrl Epphysd m drs Wrblfs	78.69.99↔	Knimplentf an and näher bez Knoch, auss Gschk, sonstige
78.49.50↔	Drs o vnt instrmnt Krrktrspndyl (z.B. b Skl), n.n.bz.	80.50↔	Exz oder Destr eines Discus intervertebr, n.n.bez.
78.49.51↔	Drs instrmnt Krrktrspndyl (z.B. b Skl), N prmstb, 3 bs 6 Sg	80.51.00↔	Exzision eines Discus intervertebralis, n.n.bez.
78.49.52↔	Drs instrmnt Krrktrspndyl (z.B. b Skl), N prmstb, 7 bs 10 Sg	80.51.10↔	Exzision eines Discus intervertebralis, offen chirurgisch
78.49.53↔	Drs instrmnt Krrktrspndyl (z.B. b Skl), N prmstb, 11 o mhr Sg	80.51.11↔	Exzision zweier Disci intervertebrales, offen chirurgisch
78.49.54↔	Drs instrmnt Krrktrspndyl (z.B. b Skl), prmstb, 3 bs 6 Sg	80.51.12↔	Exz dreier oder mehr Disci intervertebrales, offen chir
78.49.55↔	Drs instrmnt Krrktrspndyl (z.B. b Skl), prmstb, 7 bs 10 Sg	80.51.20↔	Exzision eines Discus intervertebralis, perkutan mit Endoskopie
78.49.56↔	Drs instrmnt Krrktrspndyl (z.B. b Skl), prmstb, 11 o mhr Sg	80.51.99↔	Exzision eines Discus intervertebralis, sonstige
78.49.57↔	Vnt instrmnt Krrktrspndyl (z.B. b Skl), N prmstb, 3 bs 6 Sg	80.52↔	Intervertebrale Chemonukleolyse
78.49.58↔	Vnt instrmnt Krrktrspndyl (z.B. b Skl), N prmstb, 7 bs 10 Sg	80.59.00↔	Sonstige Diskusdestruktion, n.n.bez.
78.49.59↔	Drs o vnt instrmnt Krrktrspndyl (z.B. b Skl), S	80.59.10↔	Sonstige Diskusdestruktion, Entfernung eines freien Sequesters
78.49.5a↔	Vnt instrmnt Krrktrspndyl (z.B. b Skl), N prmstb, 11 o mhr Sg	80.59.20↔	Sonstige Diskusdestruktion, Reoperation bei Rezidiv
78.49.5b↔	Vnt instrmnt Krrktrspndyl (z.B. b Skl), prmstb, 3 bs 6 Sg	80.59.21↔	Sonstige Diskdestr, Reop m Radikulolyse b Rezidiv
78.49.5c↔	Vnt instrmnt Krrktrspndyl (z.B. b Skl), prmstb, 7 bs 10 Sg	80.59.30↔	Sonstige Diskusdestruktion, Dekompression mit Nucleoplastik
78.49.5d↔	Vnt instrmnt Krrktrspndyl (z.B. b Skl), prmstb, 11 o mhr Sg	80.59.40↔	S Dskdstr, Mnmlnvs Thrmmdltion d Bndscheid
78.49.60↔	Drs u vnt kmb instrmnt Krrktrspndyl (z.B. b Skl), n.n.bz.	80.59.50↔	S Dskdstr, Dsksrknstrktion m zllbsiertn Bndscheidnstrz
78.49.61↔	Dor/vent instrmnt Krrktrspndyl (b Skl), N prmstb, 3 bs 6 Sg	80.59.99↔	Sonstige Diskusdestruktion, sonstige
78.49.62↔	Drs/vnt kmb instrmnt Krrktrspndyl (b Skl), N prmstb, 7 bs 10 Sg	81.00↔	Spondylodese, n.n.bez.
78.49.63↔	Drs/vnt kmb instrmnt Krrktrspndyl (b Skl), N prmstb, 11/mhr Sg	81.01↔	Spondylodese an Atlas-Axis
78.49.64↔	Drs u vnt kmb instrmnt Krrktrspndyl(zB b Skl)prmstb,3-6Sg	81.02↔	Sonstige zervikale Spondylodese mit ventralem Zugang
78.49.65↔	Drs u vnt kmb instrmnt Krrktrspndyl(zB b Skl),prmstb,7 bs 10 Sg	81.03↔	Sonstige zervikale Spondylodese mit dorsalem Zugang
78.49.66↔	Dor/vent instrmnt Krrktrspndyl, prmstb, 11/mhr Segmente	81.04↔	Dorsale und dorsolumbale Spondylodese, ventraler Zugang
78.49.69↔	Drs u vnt kmb instrmnt Krrktrspndyl (z.B. b Skl), S	81.05↔	Dorsale und dorsolumbale Spondylodese, dorsaler Zugang
78.49.70↔	Komplexe Rekonstruktion der Wirbelsäule, n.n.bez.	81.06↔	Lumbale und lumbosakrale Spondylodese, ventraler Zugang
78.49.71↔	Kmpl Rk d Ws (z.B. b Skl) d sbkt HrrngtnInstrmntion (b Knd)	81.07↔	Lumbale und lumbosakrale Spondylodese, intratransversaler Zugang
78.49.79↔	Komplexe Rekonstruktion der Wirbelsäule, sonstige	81.08↔	Lumbale und lumbosakrale Spondylodese, dorsaler Zugang
78.50.00↔	Inn Knochfx oh Reposition d Fx, oh Ang d Lok, n.n.bez.	81.30↔	Reoperation einer Spondylodese, n.n.bez.
78.50.11↔	Knochenfixation an der Wirbelsäule	81.31↔	Reoperation einer Spondylodese an Atlas-Axis
78.50.30↔	Osteosyntheseverfahren an der Wirbelsäule, n.n.bez.	81.32↔	ReOP einer sonst zerv Spondylodes mit ventr Zugang
78.50.31↔	Osteosynthese durch Schrauben an der Wirbelsäule	81.33↔	ReOP einer sonst zerv Spondylodes mit dors Zugang
78.50.32↔	Osteosynthese durch Drahtcerclage an der Wirbelsäule	81.34↔	ReOP e dors und dorsolumb Spondylodes, ventr Zug
78.50.33↔	Osteosynthese durch Klammersystem an der Wirbelsäule	81.35↔	ReOP e dors und dorsolumb Spondylodes, dors Zug
78.50.34↔	Osteosynthese durch Hakenplatten an der Wirbelsäule	81.36↔	ReOP e lumb und lumbosakr Spondylodes, ventr Zug
78.50.35↔	Osteosynthese durch Schrauben-Stabsystem an der Wirbelsäule	81.37↔	ReOP e lumb u lumbosakr Spondylodes,intratransvZug
		81.38↔	ReOP e lumb und lumbosakr Spondylodes, dors Zug
		81.39↔	Reoperation einer Spondylodese, n.a.klass.
		81.62.00↔	Spondylodes o Reop e Spondylodes v 23 Wirb, n.n.bez.
		81.62.10↔	Spondylodese von 2 Wirbeln, dorsal
		81.62.11↔	Spondylodes v 2 Wirbeln, dors u ventral komb, interkorp
		81.62.12↔	Spondylodese von 2 Wirbeln, ventral, interkorporell
		81.62.13↔	Spondylodese von 2 Wirbeln, dorsal, dynamisch
		81.62.20↔	Spondylodese von 3 Wirbeln, dorsal
		81.62.21↔	Spondylodes v 3 Wirbeln, dors u ventral komb, interkorp
		81.62.22↔	Spondylodese von 3 Wirbeln, ventral, interkorporell

81.62.23↔	Spondylodese von 3 Wirbeln, dorsal, dynamisch	84.51.12↔	Einsetzen von interkorporellen Cages, 3 Segmente
81.62.99↔	Spondylodese o Reop e Spondylodese von 23 Wirbeln, So	84.51.13↔	Einsetzen von interkorporellen Cages, 4 oder mehr Segmente
81.63.00↔	Spondylodes o Reop e Spondylodes v 48 Wirb, n.n.bez.	84.51.99↔	Einsetzen von interkorporellen Implantaten, sonstige
81.63.10↔	Spondylodese von 4 - 6 Wirbeln, dorsal	84.59↔	Einsetzen von sonstiger vertebralen Vorrichtung
81.63.11↔	Spondylodes v 4 6 Wirb, dors u vent komb, interkorp	84.60↔	Einsetzen von Diskusprothese, nicht näher bezeichnet
81.63.12↔	Spondylodese von 4 - 6 Wirbeln, ventral, interkorporell	84.61↔	Einsetzen von partieller Diskusprothese, zervikal
81.63.13↔	Spondylodese von 4 - 6 Wirbeln, dorsal, dynamisch	84.62↔	Einsetzen von totaler Diskusprothese, zervikal
81.63.20↔	Spondylodese von 7 - 8 Wirbeln, dorsal	84.63↔	Einsetzen von Diskusprothese, thorakal
81.63.21↔	Spondylodes v 7 8 Wirb, dors u vent komb, interkorp	84.64↔	Einsetzen von partieller Diskusprothese, lumbosakral
81.63.22↔	Spondylodese von 7 - 8 Wirbeln, ventral, interkorporell	84.65↔	Einsetzen von totaler Diskusprothese, lumbosakral
81.63.23↔	Spondylodese von 7 - 8 Wirbeln, dorsal, dynamisch	84.66.00↔	Rev o Ersetz von künstl Diskproth, zervikal, n.n.bez.
81.63.99↔	Spondylodese o Reop e Spondylodese von 48 Wirbeln, So	84.66.10↔	Ersetzen von künstlicher Diskusprothese, zervikal
81.64.00↔	Spndyls o Reop e Spndyls v 9 o mhr Wrbb, n.n.bz.	84.66.20↔	Revision von künstlicher Diskusprothese, zervikal
81.64.10↔	Spondylodese von 9 oder mehr Wirbeln, dorsal	84.66.99↔	Rev o Ersetz von künstl Diskproth, zervikal, sonstige
81.64.11↔	Spndyls v 9 o mhr Wrbb, drs u vnt komb, intrkrpl	84.67↔	Revision oder Ersetzen von künstlicher Diskusprothese, thorakal
81.64.99↔	Spondylodes o Reop e Spondylodes v 9 o mehr Wirbeln, So	84.68.00↔	Rev o Ersetz von künstl Diskproth, lumbosakr, n.n.bez.
81.65.00↔	Vertebroplastik, n.n.bez.	84.68.10↔	Ersetzen von künstlicher Diskusprothese, lumbosakral
81.65.10↔	Vertebroplastik, 1 Wirbelkörper	84.68.20↔	Revision von künstlicher Diskusprothese, lumbosakral
81.65.11↔	Vertebroplastik, 2 Wirbelkörper	84.68.99↔	Rev o Ersetz von künstl Diskproth, lumbosakr, sonstige
81.65.12↔	Vertebroplastik, 3 Wirbelkörper	84.69.00↔	Revision oder Ersetzen von künstlicher Diskusprothese, n.n.bez.
81.65.13↔	Vertebroplastik, 4 und mehr Wirbelkörper	84.69.10↔	Ersetzen von künstlicher Diskusprothese
81.65.99↔	Vertebroplastik, sonstige	84.69.20↔	Revision von künstlicher Diskusprothese
81.66.00↔	Kyphoplastik, n.n.bez.	84.69.99↔	Revision oder Ersetzen von künstlicher Diskusprothese, sonstige
81.66.10↔	Kyphoplastik, 1 Wirbelkörper	84.81.00↔	Revision von interspinösen Implantaten, n.n.bez.
81.66.11↔	Kyphoplastik, 2 Wirbelkörper	84.81.20↔	Revision von interspinösen Implantaten
81.66.12↔	Kyphoplastik, 3 Wirbelkörper	84.81.99↔	Revision von interspinösen Implantaten, sonstige
81.66.13↔	Kyphoplastik, 4 und mehr Wirbelkörper	84.82↔	Eins od Ersetz v Vorricht z dyn Stab m Pedikelschr
81.66.99↔	Kyphoplastik, sonstige	84.83↔	Revision v Vorricht z dyn Stab m Pedikelschr
84.51.00↔	Einsetzen von interkorporellen Implantaten, n.n.bez.	84.84↔	Einsetzen oder Ersetzen von Facetten-gelenksprothesen
84.51.10↔	Einsetzen von interkorporellen Cages, 1 Segment	84.85↔	Revision von Facettengelenksprothesen
84.51.11↔	Einsetzen von interkorporellen Cages, 2 Segmente		

Prozedur B03-5

01.24.00↔	Sonstige Kraniotomie, n.n.bez.	01.25.20↔	Sonstige Kraniektomie, Rekraniektomie mit Einbr e Drain
01.24.10↔	Sonstige Kraniotomie mit Dekompression	01.25.21↔	S Krniekt,Rkrekt z Entf alpl Mt/Mdtr a Schkn/Epdraums
01.24.11↔	Sonstige Kraniotomie zur Entleerung eines epiduralen Hämatoms	01.25.99↔	Sonstige Kraniektomie, sonstige
01.24.12↔	Sonstige Kraniotomie zur Entleerung eines epiduralen Empyems	77.16.00↔	So Knochinzis oh Knochrchtr an d Patel, n.n.bez.
01.24.13↔	S Krniot, Enl v allpl Mt o Mdträg i D Schädlkn o Epdraum	77.16.10↔	S Knchnzs oh Knchrchtr an d Ptl, Explr u Knchnb
01.24.14↔	S Krniot, Entf v allpl Mtrialdr Mdträg aus Schädlkn o Epdraum	77.16.11↔	So Knochinzis oh Knochrchtr an d Patel, Fremdkentf
01.24.15↔	Sonstige Kraniot, Entf e Fk aus Schädelkn o Epidraum	77.16.12↔	S Knchnzs oh Knchrchtr an d Ptl, Enl u Entf e Mdträg
01.24.16↔	So Kraniot, So Drain epid Flüssigk o aus sonst Gründen	77.16.13↔	Sonstige Knochinzis oh Knochrchtr an d Patella, Drain
01.24.20↔	Kraniotomie der Kalotte als Zugang, n.n.bez.	77.16.99↔	So Knochinzis oh Knochrchtr an d Patel, So
01.24.21↔	Bohrlochtrepanation der Kalotte als Zugang	77.20↔	Keilosteotomie, ohne Angabe der Lokalisation
01.24.22↔	Streotktsch geführt Schädlröfngn übr d Kltt als Zg	77.25.00↔	Keilosteotomie am Femur, n.n.bez.
01.24.29↔	Kraniotomie der Kalotte als Zugang, sonstige	77.25.10↔	Keilosteotomie am Femur, Keilosteotomie am Schenkelhals
01.24.30↔	Zugang durch die Schädelbasis, n.n.bez.	77.25.20↔	Keilosteotomie am Femur, Keilosteotomie am sonstigen Femur
01.24.31↔	Zugang durch die Schädelbasis, transoral	77.25.99↔	Keilosteotomie am Femur, sonstige
01.24.32↔	Zugang d d Schädelb, transoral m Spal d weichen Gaumens	77.27.00↔	Keilosteotomie an Tibia und Fibula, n.n.bez.
01.24.33↔	Zg d d Schädlb, trnsr m Spl d weichn u hrtn Gaumns	77.27.10↔	Keilosteotomie an Tibia und Fibula, Keilosteotomie an der Tibia
01.24.34↔	Zugang durch die Schädelbasis, transsphenoidal	77.27.20↔	Keilosteotomie an Tibia und Fibula, Keilosteotomie an der Fibula
01.24.35↔	Zugang durch die Schädelbasis, transethmoidal	77.27.99↔	Keilosteotomie an Tibia und Fibula, sonstige
01.24.36↔	Zugang durch die Schädelbasis, transmastoidal	77.29.00↔	S Keilsteot an and näh bz Knch, auss Gschk, n.n.bez.
01.24.37↔	Zugang durch die Schädelbasis, translabyrinthär	77.29.10↔	S Keilsteot aabz Knch, auss Gschk, Keilsteot an Phl Hnd
01.24.38↔	Zugang durch die Schädelbasis, transpyramidal	77.29.20↔	S Keilsteot an and näh bz Knch, auss Gschk, Keilsteot a Wrbl
01.24.39↔	Zugang durch die Schädelbasis, sonstige	77.29.40↔	S Keilsteot aabz Knch, auss Gschk, Keilsteot an Phl Fss
01.24.3a↔	Zugang durch die Schädelbasis, transkondylär	77.29.99↔	So Keilsteot an and näh bez Knoch, auss Gschk, So
01.24.3b↔	Zugang durch die Schädelbasis, transorbital	77.30↔	Sonstige Knochendurchtrennung, ohne Angabe der Lokalisation
01.24.3c↔	Zugang durch die Schädelbasis, mit Le-Fort-I-Osteotomie	77.35.00↔	Sonstige Knochendurchtrennung am Femur, n.n.bez.
01.24.99↔	Sonstige Kraniotomie, sonstige	77.35.10↔	So Knochrchtr a Fem, (De)Rotationssttm a Schenkelh
01.25.00↔	Sonstige Kraniektomie, n.n.bez.	77.35.11↔	S Knchrchtr a Fm, Krtkt b Sgmnttr a Schknklh
01.25.10↔	Sonstige Kraniektomie mit Dekompression	77.35.12↔	S Knchrchtr a Fm, Kmpl (mhrd) Osteot (m Achsnk) a Schknklh
01.25.11↔	Sonstige Kraniektomie zur Entleerung eines epiduralen Hämatoms	77.35.19↔	So Knochrchtr a Fem, So Knochrchtr a Schenkelh
01.25.12↔	Sonstige Kraniektomie zur Entleerung eines epiduralen Empyems	77.35.20↔	S Knchrchtr a Fm, (D)Rtitionssttm an snst Teil d Fmrs
01.25.13↔	So Krniekt zur Entf e Fk aus Schädelkn o Epidraum	77.35.21↔	S Knchrchtr a Fm, Krtkt b Sgmnttr an snst Teil d Fmrs
01.25.14↔	S Krniekt m Enl v allpl Mt o e Mdträg i D Schädlkn o Epdraum	77.35.22↔	S Knchrchtr a Fm, Kmpl(mhrd)Osteot(m Achsnk)an snst Teil d Fmrs
01.25.19↔	So Krniekt zur Drain epid Flüssigk o aus sonst Gründen	77.35.23↔	S Knchrchtr a Fm, S Knchrchtr an snst Teil d Fmrs
		77.35.99↔	Sonstige Knochendurchtrennung am Femur, sonstige
		77.37.00↔	Sonstige Knochendurchtrennung an Tibia und Fibula, n.n.bez.

77.37.10↔	S Knochdrchtr an Tb u Fb, (D)Rtitionssttm an d Tb	78.64.05↔	Knmplntf an Krpl&Mtkrpl,Entf Knch(teil)rstzs an Krpl&Mtkrpl
77.37.11↔	S Knochdrchtr an Tb u Fb,Vlgsiernd o vrsiernd(D)Rtitionssttm an Tb	78.64.08↔	Entf Impl Karp u Metakarp sonst OSmat
77.37.12↔	S Knochdrchtr an Tb u Fb, Krtkt b Sgmntr an d Tb	78.64.99↔	Knimplentf an Karpal und Metakaralia, sonstige
77.37.13↔	S Knochdrchtr an Tb u Fb, Kmpl (mhrd) Osteot (m Achsnk) an d Tb	78.65.00↔	Knochenimplantatenfernung am Femur, n.n.bez.
77.37.19↔	So Knochdurchtr an Tib u Fib, So Knochdurchtr an d Tib	78.65.01↔	Entf Impl Femur: Draht, intramedull Draht
77.37.20↔	S Knochdrchtr an Tb u Fb, (D)Rtitionssttm an d Fb	78.65.02↔	Entf Impl Femur ausser Schaft, Marknagel
77.37.21↔	S Knochdrchtr an Tb u Fb, Krtkt b Sgmntr an d Fb	78.65.03↔	Entf Impl Femur (Schaft): Marknagel
77.37.22↔	S Knochdrchtr an Tb u Fb, Kmpl (mhrd) Osteot (m Achsnk) an d Fb	78.65.04↔	Entf Impl Femur ausser Schaft, Ringfixateur
77.37.29↔	So Knochdurchtr an Tib u Fib, So Knochdurchtr an d Fib	78.65.05↔	Knimplentf a Fem, Entf e Knoch(teil)ersatzes a Fem
77.37.99↔	Sonstige Knochendurchtrennung an Tibia und Fibula, sonstige	78.65.08↔	Entf Impl Femur: sonst OSmat
77.39.00↔	S Knochdrchtr an and näh bz Knch, auss Gschk, n.n.bz.	78.65.99↔	Knochenimplantatenfernung am Femur, sonstige
77.39.10↔	Knchdrchtr a.a.bz. Knch, auss Gschk, (D)Rtitionssttm an PhlHnd	78.69.00↔	Entf Impl and näh bez Kn, auss GSchKn nnbez
77.39.19↔	Knchdrchtr a.a.bz. Knch, auss Gschk, Knchdrchtr an PhlHnd	78.69.11↔	Entf Impl Phal Hand: intramed Draht
77.39.40↔	S Knochdrchtr an and näh bz Knch, auss Gschk, Krtt an Phl d Fsss	78.69.15↔	Knimpent aanbz Kn,auss Gschk,EntfKn(teil)ers a Phl d Hnd
77.39.49↔	Knchdrchtr a.a.bz. Knch, auss Gschk, Knchdrchtr an PhlFsss	78.69.18↔	Entf Impl Phal Hand: sonst OSmat
77.86↔	Sonstige partielle Knochenresektion aus der Patella	78.69.21↔	Entf Impl Becken: Draht, Schr, Cerclage
78.05.00↔	Knochentransplantation am Femur, n.n.bez.	78.69.22↔	Knochenimplantatenfernung am Becken: (winkelstabile) Platte
78.05.10↔	Knocht x a Fem, Gefgestielt mit mikrovaskulärer Anast	78.69.25↔	Knmplntf aanbz Knch,auss Gschk,Entf Knch(teil)rstzs a B
78.05.11↔	Knocht x a Fem, Gefgestielt, ohne mikrovaskuläre Anast	78.69.28↔	Entf Impl Becken: sonst OSmat
78.05.12↔	Knochentransplantation am Femur, allogene	78.69.31↔	Entf Impl Talus/Kalkaneus: intramed Draht
78.05.13↔	Knorpel-Knochentransplantation am Femur	78.69.38↔	Entf Impl Talus u Kalkaneus: sonst OSm
78.05.19↔	S Kncht x a Fm (z.B. Atg Spng, krtksp Spn, N Gfgstiels Tx)	78.69.41↔	Entf Impl Phal Fuss: intramed Draht
78.05.99↔	Knochentransplantation am Femur, sonstige	78.69.45↔	Knmpent aanbz Kn,auss Gschk,EntfKn(teil)es a Phl d Fs
78.15.00↔	Anl e Fixat ext a Fem (inkl. Rep von Fx), n.n.bez.	78.69.48↔	Entf Impl Phal Fuss: sonst OSmat
78.15.10↔	Off Rep e Schfx u prox Femurfx m Knochfix d Fixat ext	78.69.51↔	Entf Impl an and Knochen: Draht
78.15.40↔	Geschl Rep e sonstigen Femurfx m Knochfix d Fixat ext	78.69.52↔	Knochenimplantatenf an and nbez Knochen
78.15.99↔	Anl e Fixat ext a Fem (inkl. Rep von Fx), sonstige	78.69.53↔	Entf Impl an and Knochen: Winkelplatte
78.20↔	Verkürzungsosteotomie, ohne Angabe der Lokalisation	78.69.55↔	Knimpent aanbz Kn,auss Gschk,Entf Kn(teil)rstzs a snst nbz Kn
78.25.00↔	Verkürzungsosteotomie am Femur, n.n.bez.	78.69.58↔	Entf Impl an and Knochen: sonst OSmat
78.25.10↔	Temporäre Epiphyseodese am Schenkelhals	78.69.61↔	Entfernung von Osteosynthesematerial an Wirbelsäule
78.25.11↔	Permanente Epiphyseodese am Schenkelhals	78.69.65↔	Knmplntf a.a.bz. Knch, auss Gschk, EntfKnch(teil)rstzs an Ws
78.25.12↔	Therapeutische Epiphyseolyse am Schenkelhals	78.69.71↔	Arthroskopische Entfernung von Osteosynthesematerial
78.25.19↔	Sonstige Verkürzungsosteotomie am Schenkelhals	78.69.99↔	Knimplentf an and näher bez Knoch, auss Gschk, sonstige
78.25.20↔	Temporäre Epiphyseodese an sonstigen Teilen des Femur	79.15.00↔	Geschl Reposition e Femurfx mit inn Knochfix, n.n.bez.
78.25.21↔	Permanente Epiphyseodese an sonstigen Teilen des Femur	79.15.10↔	Geschl Reposition e dist Femurfx mit inn Knochfix
78.25.22↔	Therapeutische Epiphyseolyse an sonstigen Teilen des Femur	79.15.20↔	Geschl Reposition e sonstigen Femurfx mit inn Knochfix
78.25.99↔	Verkürzungsosteotomie am Femur, sonstige	79.15.99↔	Geschl Reposition e Femurfx mit inn Knochfix, sonstige
78.30↔	VerlängOsteot an Extrem, ohne Angabe der Lok	79.35.00↔	Offene Reposition e Femurfx mit inn Knochfix, n.n.bez.
78.35.00↔	Verlängerungsosteotomie am Femur, n.n.bez.	79.35.10↔	Offene Reposition e Hüftkopffraktur mit inn Knochfix
78.35.10↔	Verlängerungsosteotomie am Schenkelhals	79.35.11↔	Off Rep e Schfx und prox Femurfx m inn Knochfix
78.35.19↔	Verlängerungsosteotomie an sonstigen Teilen des Femur	79.35.12↔	Offene Reposition e Femurschaffraktur mit inn Knochfix
78.35.99↔	Verlängerungsosteotomie am Femur, sonstige	79.35.13↔	Offene Reposition e dist Femurfx mit inn Knochfix
78.39.00↔	Verlängerungsosteotomie an and näh bez Knoch, n.n.bez.	79.35.99↔	Offene Reposition e Femurfx mit inn Knochfix, sonstige
78.39.10↔	Verlängerungsosteotomie an Phalangen der Hand	79.39.00↔	Off Rep e Fx and bez Knoch m inn Knochfix, n.n.bez.
78.39.20↔	Verlängerungsosteotomie am Becken	79.39.20↔	Offene Reposition e Fx d Acetabulum mit inn Knochfix
78.39.30↔	Verlängerungsosteotomie an Phalangen des Fußes	79.39.99↔	Off Rep e Fx and bez Knoch m inn Knochfix, sonstige
78.39.99↔	Verlängerungsosteotomie an and näh bez Knoch, sonstige	79.80↔	Offene Reposition einer Luxation an and bez Lok
78.40↔	So plast Reko an Knochen, ohne Angabe der Lok	79.89.00↔	Offene Reposition e Luxation an and bez Lok, n.n.bez.
78.45↔	Sonstige plastische Rekonstruktion am Femur	79.89.99↔	Offene Reposition e Luxation an and bez Lok, sonstige
78.60.00↔	Knimplentf, ohne Ang d Lokalisation, n.n.bez.	79.95↔	Nicht näher bezeichnete Operation an Verletzung des Femur
78.60.05↔	Knimplentf, ohne Ang d Lok, Entf e Knoch(teil)ersatzes	80.05.00↔	Arthrotomie zur Prothesenentfernung der Hüfte, n.n.bez.
78.60.08↔	Entfernung int KnochVerlängSystem	80.05.10↔	Arthrot zur Prothentf d Hüfte, Entf e Femurkopfkappe
78.60.99↔	Knimplentf, ohne Ang d Lokalisation, sonstige	80.05.11↔	Arthrt z Prthntf d Hüft, Entf e Glnkpfnnprths
78.62.00↔	Knochenimplantatenfernung am Humerus, n.n.bez.	80.05.12↔	Arthrt z Prthntf d Hüft, Entf e Glnkpfnnstüsch u GlnschPfn
78.62.01↔	Entf Impl Humerus: intramed Draht, Schr	80.05.13↔	Arthrt z Prthntf d Hüft, Entf e Fmrkprt, Duokpfrth o Tp
78.62.02↔	Entf Impl Humerus: dyn KomprSchr	80.05.14↔	Arthrt z Prthntf d Hüft, Entf e snst Endprth d Hüft
78.62.05↔	Knimplentf a Hum, Entf e Knoch(teil)ersatzes a Hum	80.05.99↔	Arthrotomie zur Prothesenentfernung der Hüfte, sonstige
78.62.08↔	Entf Impl Humerus: sonst OSmat	80.46.00↔	Durchtr von Gelkaps, Lig oder Knorp a Knie, n.n.bez.
78.62.99↔	Knochenimplantatenfernung am Humerus, sonstige	80.46.10↔	Durchtr von Gelkaps, Lig oder Knorp a Knie, a Kniegel
78.63.00↔	Knochenimplantatenfernung an Radius und Ulna, n.n.bez.	80.46.20↔	Drchtr v Glnkps, Lg o Knrp a Knie, a prx Tbiofagl
78.63.01↔	Knochenimplantatenf Radius u Ulna: intramed Draht	80.46.99↔	Durchtr von Gelkaps, Lig oder Knorp a Knie, sonstige
78.63.05↔	Knmplntf an Rd u Uln, Entf e Knch(teil)rstzs an Rd u Uln	80.6x.00↔	Meniskektomie am Knie, n.n.bez.
78.63.08↔	Entf Impl Radius u Ulna: sonst	80.6x.10↔	Meniskektomie am Knie, arthroskopisch, partiell
78.63.99↔	Knochenimplantatenfernung an Radius und Ulna, sonstige	80.6x.11↔	Meniskektomie am Knie, arthroskopisch, total
78.64.00↔	Entf Impl Karpalia und Metakaralia nnbez	80.6x.20↔	Meniskektomie am Knie, offen chirurgisch, partiell
78.64.01↔	Entf Impl Karp u MetaKarp intramed Draht	80.6x.21↔	Meniskektomie am Knie, offen chirurgisch, total
		80.6x.99↔	Meniskektomie am Knie, sonstige
		81.11↔	Arthrodese am Sprunggelenk
		81.12.00↔	Arthrodese Double, n.n.bez.
		81.12.10↔	Arthrod Double, Arthrod Ob Sg m unterem Sg

81.12.11↔	Arthrd Doubl, Arthrd Ob Sg m untrm Sg u Chprtglnk	81.49.11↔	So Reko a Sg, Ref e osteoch Fragm, Ob Sg, offen chir
81.12.12↔	Arthrod Double, Arthrod Unt Sg, 2 Sprunggelenkskammern	81.49.12↔	So Reko a Sg, Ref e osteoch Fragm, Unteres Sg, arthr
81.12.13↔	Arthrod Double, Arthrod Unt Sg, 3 Sprunggelenkskammern	81.49.13↔	So Reko a Sg, Ref e osteoch Fragm, Unt Sg, offen chir
81.12.99↔	Arthrorese Double, sonstige	81.49.14↔	So Reko a Sg, Subchondrale Spongplast, Ob Sg, arthr
81.13↔	Subtalare Arthrorese	81.49.15↔	So Reko a Sg, Subch Spongplast, Ob Sg, offen chir
81.14↔	Mediotarsale Arthrorese	81.49.16↔	So Reko a Sg, Subch Spongplast, Unteres Sg, arthr
81.15↔	Tarsometatarsale Arthrorese	81.49.17↔	So Reko a Sg, Subch Spongplast, Unteres Sg, offen chir
81.20↔	Arthrorese an nicht bezeichneten Gelenken	81.49.18↔	S Rk a Sg, Knrpltx u Implnt v ivt hrg Gwklt, Ob Sg, arthr
81.21↔	Hüft-Arthrorese	81.49.19↔	S Rk a Sg, Knrpltx u Implnt v ivt hrg Gwklt, Ob Sg, offn chr
81.22↔	Knie-Arthrorese	81.49.20↔	S Rk a Sg, Knrpltx u Implnt v ivt hrg Gwklt, Unt Sg, arthr
81.24↔	Ellbogen-Arthrorese	81.49.21↔	S Rk a Sg, Knrpltx u Implnt v ivt hrg Gwklt, Unt Sg, offn chr
81.26↔	Arthrorese am Karpometakarpalgelenk	81.49.22↔	Sonstige Reko a Sg, Knorpelgl, Ob Sg, arthr
81.27↔	Arthrorese am Metakarpophalangealgelenk	81.49.23↔	Sonstige Reko a Sg, Knorpelgl, Ob Sg, offen chir
81.28↔	Interphalangeal-Arthrorese	81.49.24↔	Sonstige Reko a Sg, Knorpelgl, Unteres Sg, arthr
81.29.00↔	Arthrorese an anderen näher bezeichneten Gelenken, n.n.bez.	81.49.25↔	Sonstige Reko a Sg, Knorpelgl, Unteres Sg, offen chir
81.40.00↔	Rekonstruktion am Hüftgelenk, n.n.bez.	81.49.26↔	So Reko a Sg, Subchondrale Knocheröff, Ob Sg, arthr
81.40.10↔	Rekonstruktion a Hüftgel, Ref e osteoch Fragm, arthr	81.49.27↔	So Reko a Sg, Subch Knocheröff, Ob Sg, offen chir
81.40.11↔	Reko a Hüftgel, Ref e osteoch Fragm, offen chir	81.49.28↔	So Reko a Sg, Subch Knocheröff, Unteres Sg, arthr
81.40.12↔	Reko a Hüftgel, Subchondrale Spongiosaplastik, arthr	81.49.29↔	So Reko a Sg, Subch Knocheröff, Unteres Sg, offen chir
81.40.13↔	Reko a Hüftgel, Subchondrale Spongplast, offen chir	81.49.30↔	S Rk a Sg, Sbc Knchröff m Enbr e azll Impl, Ob Sg, arthr
81.40.14↔	Rk a Hüftgl, Knrpltx u Implnt v ivt hrg Gwklt, arthr	81.49.31↔	S Rk a Sg, Sbc Knchröff m Enbr e azll Impl, Unt Sg, arthr
81.40.15↔	Rk a Hüftgl, Knrpltx u Implnt v ivt hrg Gwklt, offn chr	81.49.32↔	Sonstige Reko a Sprunggelenk, Resektpl a Sprunggelenk
81.40.16↔	Rekonstruktion am Hüftgelenk, Knorpelglättung, arthroskopisch	81.49.33↔	Sonstige Reko a Sg, Ref und Plast a Kapselbapp d ob Sg
81.40.17↔	Rekonstruktion am Hüftgelenk, Knorpelglättung, offen chirurgisch	81.49.99↔	Sonstige Rekonstruktion am Sprunggelenk, sonstige
81.40.18↔	Reko a Hüftgel, Subchondrale Knocheröff, arthr	81.83.00↔	Sonstiger Eingriff am Schultergelenk, n.n.bez.
81.40.19↔	Reko a Hüftgel, Subchondrale Knocheröff, offen chir	81.83.10↔	S Engr a Schltgl, Rf e osteoch Frgm, Hmrgl, arthr
81.40.20↔	Rk a Hüftgl, Sbc Knchröff m Enbr e azll Impl, arthr	81.83.11↔	S Engr a Schltgl, Rf e osteoch Frgm, Hmrgl, offn chr
81.40.30↔	Rk a Hüftgl, Arthrpl a Hüftgl m Osteot d Bckns, S Osteot	81.83.12↔	S Engr a Schltgl, Rf e osteoch Frgm, Akrmklvkg, arthr
81.40.31↔	Rk a Hüftgl, Arthrpl a Hüftgl m Osteot d Bckns, Trplsteotmie	81.83.13↔	S Engr a Schltgl, Rf e osteoch Frgm, Akrmklvkg, offn chr
81.40.32↔	Rekonstruktion am Hüftgelenk, Pfannendachplastik am Hüftgelenk	81.83.14↔	S Engr a Schltgl, Sbc Spngplst, Hmrgl, arthr
81.40.33↔	Reko a Hüftgel, GirdlestoneResektion a Hüftgel, pri	81.83.15↔	S Engr a Schltgl, Sbc Spngplst, Hmrgl, offn chr
81.40.99↔	Rekonstruktion am Hüftgelenk, sonstige	81.83.16↔	S Engr a Schltgl, Sbc Spngplst, Akrmklvkg, arthr
81.42↔	Five in one Rekonstruktion am Kniegelenk	81.83.17↔	S Engr a Schltgl, Sbc Spngplst, Akrmklvkg, offn chr
81.43↔	Rekonstruktion am Kniegelenk nach unhappy triad	81.83.18↔	S Engr a Schltgl, Knrpltx u Implnt v ivt hrg Gwklt, Hmrgl, arthr
81.44.00↔	Stabilisierung der Patella, n.n.bez.	81.83.19↔	S Engr a Schltgl, Knrpltx&Implnt v ivt hrg Gwklt, Hmrgl, offn chr
81.44.10↔	Stabilisierung der Patella, Retinakulumspaltung, lateral	81.83.20↔	Engr a Schltgl, Knrpltx/Implntivt hrg Gwklt, Akrmklvkg, arthr
81.44.11↔	Stb d Ptl, Rtnklmsplntng, ltrl m Züglngsprtion	81.83.21↔	Engr Schltgl, Knrpltx/Implntivt hrg Gwklt, Akrmklvkg, offn chr
81.44.12↔	Stab d Patel, Verlagerung d Patellarsehnenansatzes	81.83.22↔	So Ingr a Schultgel, Knorpelgl, Humerogel, arthr
81.44.13↔	Stb d Ptl, Vrlg d Ptlrshhnnstz m Knchnspn	81.83.23↔	So Ingr a Schultgel, Knorpelgl, Humerogel, offen chir
81.44.99↔	Stabilisierung der Patella, sonstige	81.83.24↔	So Ingr a Schultgel, Knorpelgl, Akromklavikgel, arthr
81.46↔	Sonstige Rekonstruktion am Kollateralband	81.83.25↔	S Engr a Schltgl, Knrpl, Akrmklvkg, offn chr
81.47.00↔	Sonstige Rekonstruktion am Kniegelenk, n.n.bez.	81.83.26↔	S Engr a Schltgl, Sbc Knchröff, Hmrgl, arthr
81.47.10↔	Sonstige Rekonstruktion a Kniegel, Ref e osteoch Fragm	81.83.27↔	S Engr a Schltgl, Sbc Knchröff, Hmrgl, offn chr
81.47.11↔	Sonstige Reko a Kniegel, Ref e osteoch Fragm, arthr	81.83.28↔	S Engr a Schltgl, Sbc Knchröff, Akrmklvkg, arthr
81.47.12↔	Sonstige Reko a Kniegel, Subchondrale Spongiosaplastik	81.83.29↔	S Engr a Schltgl, Sbc Knchröff, Akrmklvkg, offn chr
81.47.13↔	So Reko a Kniegel, Subchondrale Spongiosaplastik, arthr	81.83.30↔	S Engr a Schltgl, Sbc Knchröff m Enbr e azll Impl, Hmrgl, arthr
81.47.14↔	Sonstige Rekonstruktion am Kniegelenk, Meniskusrefixation	81.83.31↔	Engr Schltgl, Sbc KnchröffEnbrzll Impl, Akrmklvkg, arthr
81.47.15↔	Sonstige Reko a Kniegel, Meniskusrefixation, arthr	81.83.32↔	So Ingr a Schultgel, Ref d Labrum glenoidale, arthr
81.47.16↔	Sonstige Rekonstruktion am Kniegelenk, Meniskustransplantation	81.83.33↔	So Ingr a Schultgel, Erw d subakromialen Raumes, arthr
81.47.17↔	S Rk a Kniegl, Knrpltx u Implnt v ivt hrg Gwklt	81.83.34↔	So Ingr a Schultgel, Kapselraf m Fix a Glenoid, arthr
81.47.18↔	S Rk a Kniegl, Knrpltx u Implnt v ivt hrg Gwklt, arthr	81.83.39↔	S Engr a Schltgl, Arthr Rf u Plst a Kpslbbp d Schltgl, S, arthr
81.47.19↔	So Reko a Kniegel, Knöcherne Ref e Kreuzb, offen chir	81.83.40↔	Sonstiger Ingr a Schultgel, Resektpl a Schultgel
81.47.20↔	Sonstige Reko a Kniegel, Knöcherne Ref e Kreuzb, arthr	81.83.41↔	Sonstiger Ingr a Schultgel, Ref d Limbus, offen chir
81.47.21↔	Sonstige Rekonstruktion am Kniegelenk, Knorpelglättung	81.83.42↔	So Ingr a Schultgel, Vordere u Hint Pfannenrandplastik
81.47.22↔	Sonstige Rekonstruktion a Kniegel, Knorpelgl, arthr	81.83.43↔	So Ingr a Schultgel, Vordere und Hint Kapselplastik
81.47.23↔	Sonstige Reko a Kniegel, Subchondrale Knocheröff	81.83.44↔	Engr Schltgl, AkrmoplstkDrchtr Lgmntm croacrmial, offn chr
81.47.24↔	Sonstige Reko a Kniegel, Subchondrale Knocheröff, arthr	81.83.49↔	S Engr a Schltgl, Rf u Plst a Kpslbbp d Schltgl, S, offn chr
81.47.25↔	S Rk a Kniegl, Sbc Knchröff m Enbr e azll Impl, arthr	81.83.99↔	Sonstiger Eingriff am Schultergelenk, sonstige
81.47.26↔	Rk a Kniegl, Implntpntntndvduelln metal Knrplrstz a Kniegl	81.85.00↔	Sonstige Rekonstruktion am Ellbogen, n.n.bez.
81.47.27↔	Sonstige Reko a Kniegel, Resektpl a Kniegel	81.85.10↔	Sonstige Reko a Ellb, Ref e osteoch Fragm, arthr
81.47.30↔	So Reko a Kniegel, So Ref u Nht a Kapselbapp d Kniegel	81.85.11↔	Sonstige Reko a Ellb, Ref e osteoch Fragm, offen chir
81.47.31↔	So Reko a Kniegel, So Bandplastik a Kniegel, offen chir	81.85.12↔	So Reko a Ellb, Subchondrale Spongiosaplastik, arthr
81.47.40↔	Sonstige Reko a Kniegel, Patel und ihr Halteapp	81.85.13↔	So Reko a Ellb, Subchondrale Spongplast, offen chir
81.47.90↔	Sonstige Rekonstruktion am Kniegelenk, arthroskopisch	81.85.14↔	S Rk a Ellb, Knrpltx u Implnt v ivt hrg Gwklt, arthr
81.47.99↔	Sonstige Rekonstruktion am Kniegelenk, sonstige	81.85.15↔	S Rk a Ellb, Knrpltx u Implnt v ivt hrg Gwklt, offn chr
81.49.00↔	Sonstige Rekonstruktion am Sprunggelenk, n.n.bez.	81.85.16↔	Sonstige Rekonstruktion a Ellb, Knorpelglättung, arthr
81.49.10↔	Sonstige Reko a Sg, Ref e osteoch Fragm, Ob Sg, arthr	81.85.17↔	Sonstige Rekonstruktion a Ellb, Knorpelgl, offen chir
		81.85.18↔	Sonstige Reko a Ellb, Subchondrale Knocheröff, arthr
		81.85.19↔	So Reko a Ellb, Subchondrale Knocheröff, offen chir
		81.85.20↔	S Rk a Ellb, Sbc Knchröff m Enbr e azll Impl, arthr

81.85.21↔	Sonstige Reko a Ellb, Resektionsarthroplastik a Ellbgel	81.96.66↔	S Rk an Gl, Zhngl, Knrpltx u Implnt v ivt hrg Gwkit, offn chr
81.85.30↔	S Rk a Ellb, prthtschr Ers d dst Hmrslnkfläch	81.96.67↔	Sonstige Reko an Gel, Zehengelenk, Knorpelgl, arthr
81.85.32↔	Sonstige Rekonstruktion am Ellbogen, Ulnakopfprothese	81.96.68↔	So Reko an Gel, Zehengelenk, Knorpelgl, offen chir
81.85.99↔	Sonstige Rekonstruktion am Ellbogen, sonstige	81.96.69↔	Sonstige Rekonstruktion an Gelenken, Zehengelenk, sonstige
81.94↔	Naht an Kapsel oder Ligament von Sprunggelenk oder Fuss	81.96.6a↔	So Reko an Gel, Zehengelenk, Subch Knocheneröf, arthr
81.95.00↔	Nht an Kaps oder Lig d übrigen unteren Extrem, n.n.bez.	81.96.6b↔	So Reko an Gel, Zehengel, Subch Knocheneröf, offen chir
81.95.10↔	Nht an Kps o Lg d übrgn unt Extrm, Nht d vrd Kreuzb, arthr	81.96.6c↔	S Rk an Gl, Zhngl, Sbch Knchnröf m Enbr e azll Impl, arthr
81.95.11↔	Nht an Kps o Lg d übrgn unt Extrm, Nht d vrd Kreuzb, offn chr	81.96.70↔	Sonstige Reko an Gel, sonstige Gel d Fusses, n.n.bez.
81.95.12↔	Nht an Kps o Lg d übrgn unt Extrm, Nht d hnt Kreuzb, arthr	81.96.71↔	S Rk an Gl, S Gl d Fsss, Rf e osteoch Frgm, arthr
81.95.13↔	Nht an Kps o Lg d übrgn unt Extrm, Nht d hnt Kreuzb, offn chr	81.96.72↔	S Rk an Gl, S Gl d Fsss, Rf e osteoch Frgm, offn chr
81.95.14↔	Nht an Kps/Lgübrgn unt Extrm, Nhtmd KpslbbpEngr Mnsks, arthr	81.96.73↔	S Rk an Gl, S Gl d Fsss, Sbch Spngplst, arthr
81.95.15↔	Nht Kps/Lg d übr unt Extr,Nht d md Kbapp m Egr a Mnsks,of chr	81.96.74↔	S Rk an Gl, S Gl d Fsss, Sbch Spngplst, offn chr
81.95.16↔	Nht an Kps o Lg d übrgn unt Extrm, Nht d lt Kpslbbp, arthr	81.96.75↔	S Rk an Gl, S Gl d Fsss, Knrpltx u Implnt v ivt hrg Gwkit, arthr
81.95.17↔	Nht an Kps o Lg d übrgn unt Extrm, Nht d lt Kpslbbp, offn chr	81.96.76↔	S Rk an Gl,S Gl Fss,Knrpltx&Impl v ivt hrg Gwkit,offn chr
81.95.18↔	Nht an Kps o Lg d übrgn unt Extrm, Nht d drs Kpslbbp, offn chr	81.96.77↔	So Reko an Gel, So Gel d Fusses, Knorpelgl, arthr
81.95.99↔	Nht an Kaps oder Lig d übrigen unteren Extrem, sonstige	81.96.78↔	So Reko an Gel, So Gel d Fusses, Knorpelgl, offen chir
81.96.00↔	Sonstige Rekonstruktion an Gelenken, n.n.bez.	81.96.79↔	Sonstige Reko an Gel, sonstige Fuss und Zehen, sonstige
81.96.20↔	Sonstige Rekonstruktion an Gelenken, Handgelenk, n.n.bez.	81.96.7a↔	S Rk an Gl, S Gl d Fsss, Sbch Knchnröf, arthr
81.96.21↔	Sonstige Reko an Gel, Hdgel, Ref e osteoch Fragm, arthr	81.96.7b↔	S Rk an Gl, S Gl d Fsss, Sbch Knchnröf, offn chr
81.96.22↔	So Reko an Gel, Hdgel, Ref e osteoch Fragm, offen chir	81.96.7c↔	S Rk an Gl, S Gl d Fsss, Sbch Knchnröf m Enbr e azll Impl, arthr
81.96.23↔	So Reko an Gel, Hdgel, Subchondrale Spongplast, arthr	81.96.80↔	Sonstige Rekonstruktion an and näher bez Gel, n.n.bez.
81.96.24↔	So Reko an Gel, Hdgel, Subch Spongplast, offen chir	81.96.81↔	So Reko an and näh bez Gel, Ref e osteoch Fragm, arthr
81.96.25↔	S Rk an Gl, Hdgl, Knrpltx u Implnt v ivt hrg Gwkit, arthr	81.96.82↔	S Rk an and näh bz Gl, Rf e osteoch Frgm, offn chr
81.96.26↔	S Rk an Gl, Hdgl, Knrpltx u Implnt v ivt hrg Gwkit, offn chr	81.96.83↔	So Reko an and näh bez Gel, Subch Spongplast, arthr
81.96.27↔	Sonstige Rekonstruktion an Gel, Hdgel, Knorpelgl, arthr	81.96.84↔	S Rk an and näh bz Gl, Sbch Spngplst, offn chr
81.96.28↔	Sonstige Reko an Gel, Hdgel, Knorpelgl, offen chir	81.96.85↔	S Rk an and näh bz Gl, Knrpltx u Implnt v ivt hrg Gwkit, arthr
81.96.29↔	Sonstige Rekonstruktion an Gelenken, Handgelenk, sonstige	81.96.86↔	S Rk aanbz Gl,Knrpltx&Implnt v ivt hrg Gwkit,offn chr
81.96.2a↔	So Reko an Gel, Hdgel, Subchondrale Knocheneröf, arthr	81.96.87↔	Sonstige Reko an and näh bez Gel, Knorpelgl, arthr
81.96.2b↔	So Reko an Gel, Hdgel, Subch Knocheneröf, offen chir	81.96.88↔	Sonstige Reko an and näh bez Gel, Knorpelgl, offen chir
81.96.2c↔	S Rk an Gl, Hdgl, Sbch Knchnröf m Enbr e azll Impl, arthr	81.96.89↔	Sonstige Rekonstruktion an and näher bez Gel, sonstige
81.96.40↔	Sonstige Reko an Gel, Prox Tibiofibulargelenk, n.n.bez.	81.96.8a↔	So Reko an and näh bez Gel, Subch Knocheneröf, arthr
81.96.41↔	S Rk an Gl, Prx Tbiofbgl, Rf e osteoch Frgm, arthr	81.96.8b↔	S Rk an and näh bz Gl, Sbch Knchnröf, offn chr
81.96.42↔	S Rk an Gl, Prx Tbiofbgl, Rf e osteoch Frgm, offn chr	81.96.8c↔	S Rk an and näh bz Gl, Sbch Knchnröf m Enbr e azll Impl, arthr
81.96.43↔	S Rk an Gl, Prx Tbiofbgl, Sbch Spngplst, arthr	81.96.90↔	Sonstige gelenkrekonstruktive und gelpf Eingr, n.n.bez.
81.96.44↔	S Rk an Gl, Prx Tbiofbgl, Sbch Spngplst, offn chr	81.96.91↔	So gelrek u gelpf Eingr, Nht e Kaps o Kollateralbandes
81.96.45↔	S Rk an Gl,Prx Tbiofbgl,Knrpltx&Impl v ivt hrg Gwkit,arthr	81.96.92↔	So gelrek und gelpf Eingr, Ref a Kapselbapp and Gel
81.96.46↔	S Rk an Gl,Prx Tbiofbgl,Knrpltx u Impl v ivt hrg Gwkit,offn chr	81.96.95↔	S glrk u gplf Engr Implnt e Endprth an Gl d ob Extrm, S
81.96.47↔	So Reko an Gel, Prox Tibiofibgel, Knorpelgl, arthr	81.96.96↔	S glrk u gplf Engr, Enbr v Abstdnshltnr (z.B. n Entf e Endprth)
81.96.48↔	So Reko an Gel, Prox Tibiofibgel, Knorpelgl, offen chir	81.96.97↔	S gik gplf Eg,Kpl Erstipl Wchslop Glendpr Vbg Kners Ers bn Gl
81.96.49↔	Sonstige Reko an Gel, Prox Tibiofibulargelenk, sonstige	81.96.98↔	Sonstige gelrek und gelpf Eingr, Resektpl a Hdgel
81.96.4a↔	S Rk an Gl, Prx Tbiofbgl, Sbch Knchnröf, arthr	81.96.99↔	Sonstige Rekonstruktion an Gelenken, sonstige
81.96.4b↔	S Rk an Gl, Prx Tbiofbgl, Sbch Knchnröf, offn chr	81.96.9a↔	So gelrek und gelpf Eingr, Resektpl an Gel d Fusses
81.96.4c↔	S Rk an Gl,Prx Tbiofbgl,Sbch Knchnröf m Enbr e azll Impl,arthr	81.96.9b↔	Sonstige gelrek und gelpf Eingr, sonstige gelpf Eingr
81.96.50↔	Sonstige Rekonstruktion an Gel, Metatarsgel, n.n.bez.	82.31↔	Bursektomie an der Hand
81.96.51↔	So Reko an Gel, Metatarsgel, Ref e osteoch Fragm, arthr	82.42↔	Sekundäre Naht an einer Beugesehne der Hand
81.96.52↔	S Rk an Gl, Mtrsgl, Rf e osteoch Frgm, offn chr	84.55.00↔	Einsetzen von Knochenersatzmaterial, n.n.bez.
81.96.53↔	So Reko an Gel, Metatarsgel, Subch Spongplast, arthr	84.55.10↔	Einsetz von Knochenersatz, Skap, Klav, Rip und Sternum
81.96.54↔	S Rk an Gl, Mtrsgl, Sbch Spngplst, offn chr	84.55.11↔	Einsetzen von Knochenersatzmaterial, Humerus
81.96.55↔	S Rk an Gl, Mtrsgl, Knrpltx u Implnt v ivt hrg Gwkit, arthr	84.55.12↔	Einsetzen von Knochenersatzmaterial, Radius und Ulna
81.96.56↔	S Rk an Gl, Mtrsgl, Knrpltx u Implnt v ivt hrg Gwkit, offn chr	84.55.13↔	Einsetzen von Knochenersatzmaterial, Karpalia und Metakarpalia
81.96.57↔	Sonstige Reko an Gel, Metatarsgel, Knorpelgl, arthr	84.55.14↔	Einsetzen von Knochenersatzmaterial, Phalangen der Hand
81.96.58↔	So Reko an Gel, Metatarsgel, Knorpelgl, offen chir	84.55.15↔	Einsetzen von Knochenersatzmaterial, Becken
81.96.59↔	Sonstige Rekonstruktion an Gel, Metatarsgel, sonstige	84.55.16↔	Einsetzen von Knochenersatzmaterial, Femur
81.96.5a↔	So Reko an Gel, Metatarsgel, Subch Knocheneröf, arthr	84.55.17↔	Einsetzen von Knochenersatzmaterial, Patella
81.96.5b↔	S Rk an Gl, Mtrsgl, Sbch Knchnröf, offn chr	84.55.18↔	Einsetzen von Knochenersatzmaterial, Tibia
81.96.5c↔	S Rk an Gl, Mtrsgl, Sbch Knchnröf m Enbr e azll Impl, arthr	84.55.19↔	Einsetzen von Knochenersatzmaterial, Fibula
81.96.60↔	Sonstige Rekonstruktion an Gelenken, Zehengelenk, n.n.bez.	84.55.20↔	Einsetzen von Knochenersatzmaterial, Tarsalia und Metatarsalia
81.96.61↔	So Reko an Gel, Zehengelenk, Ref e osteoch Fragm, arthr	84.55.21↔	Einsetzen von Knochenersatzmaterial, Phalangen des Fußes
81.96.62↔	S Rk an Gl, Zhngl, Rf e osteoch Frgm, offn chr	84.55.29↔	Einsetzen von Knochenersatzmaterial, Andere Lokalisation
81.96.63↔	So Reko an Gel, Zehengelenk, Subch Spongplast, arthr	84.55.30↔	Enstz v Knchnrsmt, Implnt, Rv o Wchs e Knchnteilstzts
81.96.64↔	So Reko an Gel, Zehengel, Subch Spongplast, offen chir	84.55.99↔	Einsetzen von Knochenersatzmaterial, sonstige
81.96.65↔	S Rk an Gl, Zhngl, Knrpltx u Implnt v ivt hrg Gwkit, arthr		

Prozedur B03-6

01.14.00↔	Offene Biopsie am Gehirn, n.n.bez.	01.24.00↔	Sonstige Kraniotomie, n.n.bez.
01.14.10↔	Stereotaktische offene Biopsie am Gehirn	01.24.10↔	Sonstige Kraniotomie mit Dekompression
01.14.99↔	Offene Biopsie am Gehirn, sonstige	01.24.11↔	Sonstige Kraniotomie zur Entleerung eines epiduralen Hämatoms
01.21↔	Inzision und Drainage an den kranialen Sinus		

01.24.12↔	Sonstige Kraniotomie zur Entleerung eines epiduralen Empyems	04.07.42↔	Sonstige Exz oder Avuls von Nerven d Armes und d Hand
01.24.13↔	S Krniot, Enl v allpl Mt o Mdräg i D Schädlkn o Epdraum	04.07.43↔	So Exz o Avuls von Nn d Rumpfes und d unteren Extrem
01.24.14↔	S Krniot, Entf v allpl Mtrialdr Mdräg aus Schädlkn o Epdraum	04.07.99↔	Sonstige Exz o Avuls von kran o peripheren Nn, sonstige
01.24.15↔	Sonstige Kraniot, Entf e Fk aus Schädelkn o Epidraum	04.08.00↔	Optikusscheidenfensterung, n.n.bez.
01.24.16↔	So Kraniot, So Drain epid Flüssigk o aus sonst Gründen	04.08.10↔	Sonstige Operationen am N. opticus
01.24.20↔	Kraniotomie der Kalotte als Zugang, n.n.bez.	04.08.99↔	Optikusscheidenfensterung, sonstige
01.24.21↔	Bohrlochtrepanation der Kalotte als Zugang	04.11.00↔	Gschl [Prkt] [Nd] Biops an km o prph N o Gngl, n.n.bz.
01.24.22↔	Streotktsch geführt Schädlröfnng übr d Kltt als Zg	04.11.10↔	Geschl [perkutane] [Nadel] Biops an intrakr Hirnner
01.24.29↔	Kraniotomie der Kalotte als Zugang, sonstige	04.11.20↔	Geschl [perkutane] [Nadel] Biops an extrkr Hirnnerven
01.24.30↔	Zugang durch die Schädelbasis, n.n.bez.	04.11.30↔	Geschlossene [perkutane] [Nadel-] Biopsie am Plexus brachialis
01.24.31↔	Zugang durch die Schädelbasis, transoral	04.11.31↔	Geschl [Perkut] [Nad] Biops an Nn d Armes und d Hand
01.24.32↔	Zugang d d Schädelb, transoral m Spal d weichen Gaumens	04.11.39↔	Geschlossene [perkutane] [Nadel-] Biopsie an sonstigen Nerven
01.24.33↔	Zg d d Schädlb, trnsr m Spl d weichn u hrtn Gaumns	04.11.40↔	Geschl [perkutane] [Nad] Biops an Nn d unteren Extrem
01.24.34↔	Zugang durch die Schädelbasis, transsphenoidal	04.11.99↔	Gschl [Prkt] [Nd] Biops an km o prph N o Gngl, S
01.24.35↔	Zugang durch die Schädelbasis, transethmoidal	04.12.00↔	Offene Biops an kran o peripherem N o Gangl, n.n.bez.
01.24.36↔	Zugang durch die Schädelbasis, transmastoidal	04.12.10↔	Offene Biopsie an intrakraniellen Hirnnerven
01.24.37↔	Zugang durch die Schädelbasis, translabyrinthär	04.12.20↔	Offene Biopsie an extrakraniellen Hirnnerven
01.24.38↔	Zugang durch die Schädelbasis, transpyramidal	04.12.30↔	Offene Biopsie am Plexus brachialis
01.24.39↔	Zugang durch die Schädelbasis, sonstige	04.12.31↔	Offene Biopsie an Nerven der Schulter
01.24.3a↔	Zugang durch die Schädelbasis, transkondylär	04.12.32↔	Offene Biopsie an Nerven des Armes und der Hand
01.24.3b↔	Zugang durch die Schädelbasis, transorbital	04.12.33↔	Offene Biopsie an Nerven des Rumpfes
01.24.3c↔	Zugang durch die Schädelbasis, mit Le-Fort-I-Osteotomie	04.12.34↔	Offene Biopsie an Nerven des Plexus lumbosacralis
01.24.99↔	Sonstige Kraniotomie, sonstige	04.12.35↔	Offene Biopsie an Nerven der unteren Extremität
01.25.00↔	Sonstige Kraniektomie, n.n.bez.	04.12.99↔	Offene Biops an kran o peripherem N o Gangl, sonstige
01.25.10↔	Sonstige Kraniektomie mit Dekompression	04.2x.00↔	Destr von kran und peripheren Nerven und Ggl, n.n.bez.
01.25.11↔	Sonstige Kraniektomie zur Entleerung eines epiduralen Hämatoms	04.2x.10↔	Destruktion von intrakraniellen Hirnnerven und Ganglien
01.25.12↔	Sonstige Kraniektomie zur Entleerung eines epiduralen Empyems	04.2x.20↔	Destruktion von extrakraniellen Hirnnerven
01.25.13↔	So Kraniot zur Entf e Fk aus Schädelkn o Epidraum	04.2x.30↔	Destruktion des Plexus brachialis
01.25.14↔	S Krniot m Enl v allpl Mt o e Mdräg i D Schädlkn o Epdraum	04.2x.31↔	Destruktion von Nerven der Schulter
01.25.19↔	So Kraniot zur Drain epid Flüssigk o aus sonst Gründen	04.2x.32↔	Destruktion von Nerven des Armes und der Hand
01.25.20↔	Sonstige Kraniektomie, Rekraniektomie mit Einbr e Drain	04.2x.33↔	Destruktion von Nerven des Rumpfes und Plexus lumbosacralis
01.25.21↔	S Krniot, Rkrekt z Entf alpl Mt/Mdrä a Schkn/Epdraums	04.2x.34↔	Destruktion von Nerven des Beines und des Fußes
01.25.99↔	Sonstige Kraniektomie, sonstige	04.2x.39↔	Destruktion von sonstigen peripheren Nerven und Ganglien
04.02↔	Durchtrennung des N. trigeminus	04.2x.99↔	Destr von kran und peripheren Nerven und Ggl, sonstige
04.03.00↔	Durchtr o Quetsch (Crushing) von and kran und periph Nn	04.3x.00↔	Naht an kranialen oder peripheren Nerven, n.n.bez.
04.03.10↔	Durchtr o Quetschen (Crushing) d N. vestibulocochlearis	04.3x.10↔	Epineurale Naht von extrakraniellen Hirnnerven, primär
04.03.11↔	Drchtr o Quetsch (Crshng) v intrkr Anteiln v snst Hmnr u Ggl	04.3x.11↔	Epineurale Naht des Plexus brachialis, primär
04.03.20↔	Durchtr o Quetschen (Crushing) von extrk Hirnnerven	04.3x.12↔	Epineurale Naht von Nerven der Schulter, primär
04.03.30↔	Durchtrennung oder Quetschen (Crushing) des Plexus brachialis	04.3x.13↔	Epineurale Naht von Nerven am Arm, primär
04.03.31↔	Durchtrennung oder Quetschen (Crushing) von Nerven der Schulter	04.3x.14↔	Epineurale Naht von Nerven der Hand, primär
04.03.32↔	Durchtr o Quetsch (Crushing) von Nn d Armes und d Hand	04.3x.15↔	Epineurale Naht von Nerven des Rumpfes, primär
04.03.33↔	Drchtr o Quetsch (Crshng) v Nn d Rmpfs u d unt Extrm	04.3x.16↔	Epn Nht v Nn d Beins (nkl. Plxs lmbsc, Leist, Bcknb), pr
04.03.99↔	Durchtr o Quetsch (Crushing) v and kran u periph Nn, So	04.3x.17↔	Epineurale Naht von Nerven des Fußes, primär
04.04.00↔	Sonstige Inzision an kranialen und peripheren Nerven, n.n.bez.	04.3x.19↔	Epin Nht von sonstigen kran oder peripheren Nn, primär
04.04.10↔	Sonstige Inzision am N. vestibulocochlearis	04.3x.20↔	Epineurale Naht von extrakraniellen Hirnnerven, sekundär
04.04.11↔	So Inzis an intrakr Anteilen von sonst Hirnner und Ggl	04.3x.21↔	Epineurale Naht des Plexus brachialis, sekundär
04.04.20↔	Sonstige Inzision an extrakraniellen Hirnnerven	04.3x.22↔	Epineurale Naht von Nerven der Schulter, sekundär
04.04.30↔	Sonstige Inzision am Plexus brachialis	04.3x.23↔	Epineurale Naht von Nerven am Arm, sekundär
04.04.31↔	Sonstige Inzision an Nerven der Schulter	04.3x.24↔	Epineurale Naht von Nerven an der Hand, sekundär
04.04.32↔	Sonstige Inzision an Nerven des Armes und der Hand	04.3x.25↔	Epineurale Naht von Nerven des Rumpfes, sekundär
04.04.33↔	Sonstige Inzis an Nerven d Rumpfes und d unteren Extrem	04.3x.26↔	Epn Nht v Nn d Beins (nkl. Plxs lmbsc, Leist, Bcknb), sk
04.04.99↔	Sonstige Inzision an kranialen und peripheren Nerven, sonstige	04.3x.27↔	Epineurale Naht von Nerven des Fußes, sekundär
04.05.00↔	Exzision (und Destruktion) des Ganglion Gasseri, n.n.bez.	04.3x.29↔	Epin Nht von sonstigen kran und peripheren Nn, sekundär
04.05.10↔	Exzision des Ganglion Gasseri	04.3x.30↔	Interfaszikuläre Naht von extrakraniellen Hirnnerven, primär
04.05.20↔	Destruktion des Ganglion Gasseri	04.3x.31↔	Interfaszikuläre Naht des Plexus brachialis, primär
04.05.99↔	Exzision (und Destruktion) des Ganglion Gasseri, sonstige	04.3x.32↔	Interfaszikuläre Naht von Nerven der Schulter, primär
04.06.00↔	Sonstige Exz von kran oder peripheren Ggl, n.n.bez.	04.3x.33↔	Interfaszikuläre Naht von Nerven am Arm, primär
04.06.10↔	Exzision von intrakraniellen Ganglien	04.3x.34↔	Interfaszikuläre Naht von Nerven an der Hand, primär
04.06.20↔	Exzision von sonstigen peripheren Ganglien	04.3x.35↔	Interfaszikuläre Naht von Nerven des Rumpfes, primär
04.06.99↔	Sonstige Exz von kran oder peripheren Ggl, sonstige	04.3x.36↔	Intrfsz Nht v Nn d Beins (nkl. Plxs lmbsc, Leist, Bcknb), pr
04.07.00↔	Sonstige Exz o Avuls von kran o peripheren Nn, n.n.bez.	04.3x.37↔	Interfaszikuläre Naht von Nerven des Fußes, primär
04.07.10↔	Exzision eines Nerven zur Transplantation	04.3x.39↔	Interfsz Nht von sonstigen kran und periph Nn, primär
04.07.11↔	Entfernung eines Nerventransplantates	04.3x.40↔	Interfaszikuläre Naht von extrakraniellen Hirnnerven, sekundär
04.07.20↔	Sonstige Exzision oder Avulsion von intrakraniellen Nerven	04.3x.41↔	Interfaszikuläre Naht des Plexus brachialis, sekundär
04.07.30↔	Sonstige Exzision oder Avulsion von extrakraniellen Hirnnerven	04.3x.42↔	Interfaszikuläre Naht von Nerven der Schulter, sekundär
04.07.40↔	Sonstige Exzision oder Avulsion des Plexus brachialis	04.3x.43↔	Interfaszikuläre Naht von Nerven am Arm, sekundär
04.07.41↔	Sonstige Exzision oder Avulsion von Nerven der Schulter	04.3x.44↔	Interfaszikuläre Naht von Nerven an der Hand, sekundär
		04.3x.45↔	Interfaszikuläre Naht von Nerven des Rumpfes, sekundär
		04.3x.46↔	Intrfsz Nht v Nn d Beins (nkl. Plxs lmbsc, Leist, Bcknb), sk
		04.3x.47↔	Interfaszikuläre Naht von Nerven des Fußes, sekundär

04.3x.49↔	Interfesz Nht von sonstigen kran und periph Nn, sekundär	04.92.00↔	Implnt o Erstz d Elkrtd(n) e prph Neurstm, n.n.bez.
04.3x.99↔	Naht an kranialen oder peripheren Nerven, sonstige	04.92.10↔	Implnt o Erstz d Elkrtd(n) e tmp prph Neurstm, Enzlsys, Tstsm
04.42.00↔	Sonstige Dekompression an kranialen Nerven, n.n.bez.	04.92.11↔	Implnt o Erstz d Elkrtd(n) e tmp prph Neurstm, Mhrlsys, Tstsm
04.42.10↔	Sonstige Dekompression an kranialen Nerven, intrakraniell	04.92.20↔	Implnt o Erstz d Elkrtd(n) prmn prph Neurstm, Stbl, Enzlsys, Prk
04.42.20↔	Sonstige Dekompression an kranialen Nerven, extrakraniell	04.92.21↔	Implnt o Erstz Elkrtd(n) prmn prph Neurstm, Stbl, Mhrlsys, Prk
04.42.99↔	Sonstige Dekompression an kranialen Nerven, sonstige	04.92.30↔	Implnt/Erstz Elkrtd prmn prph Neurstm/Plttnl/Enzlsys, offnchr
04.49.00↔	So Dekompr o Lös v Adhäs an periph N o Gangl, n.n.bez.	04.92.31↔	Implnt/ErstzElkrtd(n)prmn prph Neurstm/Plttnl/Mhrlsys, offn chr
04.49.10↔	Sonstige Dekompr oder Lösung von Adhäs a Plexus brachia	04.92.40↔	Implantation oder Ersetzen einer Vagusnervstimulationselektrode
04.49.11↔	Sonstige Dekompr oder Lös von Adhäs an Nn d Schulter	04.92.99↔	Implant o Ersetz d Elektrod(n) e periph Neurostim, So
04.49.12↔	Sonstige Dekompr oder Lös von Adhäs an Nerven d Armes	04.93.00↔	Entf d Elektrod(n) e peripheren Neurostim, n.n.bez.
04.49.13↔	Sonstige Dekompr oder Lösung von Adhäs an Nerven d Hand	04.93.10↔	Entf d Elkrtd(n) e prph Neurstm, Stbl, Enzlsys
04.49.14↔	S Dkmp r o Lös v Adhäs a Plxs Imbsc, Leist u Bcknb	04.93.11↔	Entf d Elkrtd(n) e prph Neurstm, Stbl, Mhrlsys
04.49.15↔	Sonstige Dekompr oder Lös von Adhäs an Nerven d Beines	04.93.20↔	Entf d Elkrtd(n) e prph Neurstm, Plttnl, Enzlsys
04.49.16↔	Sonstige Dekompr oder Lös von Adhäs an Nerven d Fußes	04.93.21↔	Entf d Elkrtd(n) e prph Neurstm, Plttnl, Mhrlsys
04.49.99↔	S Dkmp r o Lös v Adhäs an snst prph Nn o Gnglionj, sonst	04.93.40↔	Entfernen einer Vagusnervselektrode
04.5x.00↔	Transplantation von kranialem oder peripherem Nerv, n.n.bez.	04.93.99↔	Entf d Elektrod(n) e peripheren Neurostim, sonstige
04.5x.10↔	Transplantation von extrakraniellen Hirnnerven	04.94.10↔	Rv (h Erstz) d Elkrtd(n) e prph Neurstm, n.n.bez.
04.5x.11↔	Transplantation von Plexus brachialis und Nerven der Schulter	04.94.11↔	Rv (h Erstz) d Elkrtd(n) e prph Neurstm, Stbl, Enzlsys
04.5x.12↔	Transplantation von Nerven des Armes und der Hand	04.94.12↔	Rv (h Erstz) d Elkrtd(n) e prph Neurstm, Stbl, Mhrlsys
04.5x.13↔	Transplantation von Nn d Rumpfes und d unteren Extrem	04.94.13↔	Rv (h Erstz) d Elkrtd(n) e prph Neurstm, Plttnl, Enzlsys
04.5x.19↔	Transplantation von sonstigem kranialem oder peripherem Nerv	04.94.14↔	Rv (h Erstz) d Elkrtd(n) e prph Neurstm, Plttnl, Mhrlsys
04.5x.99↔	Transplantation von kranialem oder peripherem Nerv, sonstige	04.94.99↔	Rev (oh Ersetz) d Elektrod(n) e periph Neurostim, So
04.6x.00↔	Transposition von kranialen und peripheren Nerven, n.n.bez.	04.99.00↔	Sonstige Operation an kranialen und peripheren Nerven, n.n.bez.
04.6x.10↔	Transposition e extr Hirnnerven mit epin primärer Naht	04.99.10↔	Implantation oder Ersetzen einer peripheren Neuroprothese
04.6x.11↔	Transposition e extr Hirnner mit epin sekundärer Naht	04.99.11↔	Revision (ohne Ersetzen) einer peripheren Neuroprothese
04.6x.12↔	Transp e extrk Hirnner m interfesz prim und sek Nht	04.99.12↔	Entfernung einer peripheren Neuroprothese
04.6x.20↔	Transposition d Plexus brachia mit epin primärer Naht	04.99.99↔	Sonstige Operation an kranialen und peripheren Nerven, sonstige
04.6x.21↔	Transposition d Plexus brachia mit epin sekundärer Naht	05.0↔	Durchtrennung von sympathischen Nerven oder Ganglien
04.6x.22↔	Transposition d Plexus brachia m interfesz primärer Nht	05.11↔	Biopsie an einem sympathischen Nerv oder Ganglion
04.6x.23↔	Transposition d Plexus brachia m interfesz sek Nht	05.19↔	Sonstige diagn Massnahm an sympath Nerven oder Ggl
04.6x.30↔	Transposition e Nn d Schult m epin prim und sek Nht	05.21↔	Exzision des Ganglion sphenopalatinum
04.6x.31↔	Transposition e Nn d Schult m interfesz prim und sek Nht	05.22↔	Zervikale Sympathektomie
04.6x.40↔	Transposition e Nerven d Armes mit epin primärer Naht	05.23↔	Lumbale Sympathektomie
04.6x.41↔	Transposition e Nerven d Armes mit epin sekund Naht	05.24↔	Präsakrale Sympathektomie
04.6x.42↔	Transposition e Nerven d Armes m interfesz primärer Naht	05.25↔	Periarterielle Sympathektomie
04.6x.43↔	Transposition e Nn d Armes m interfesz sekundärer Nht	05.29↔	Sonstige Sympathektomie und Exzision eines Ganglions
04.6x.50↔	Trmsp e Nn d Rmpfs u d unt Extm m epn prm u sk Nht	05.81↔	Plastische Rekonstruktion an sympathischem Nerv oder Ganglion
04.6x.51↔	Trmsp e Nn d Rmpfs u d unt Extm m intrfesz prm u sk Nht	05.89↔	Sonstige Operation an sympathischem Nerv oder Ganglion
04.6x.60↔	Transposition e Nn d Hand m interfesz prim und sek Nht	05.9↔	Sonstige Operationen am Nervensystem
04.6x.70↔	Transposition mit Neurolyse und Dekompr e extrk Hirnner	07.80↔	Thymektomie, n.n.bez.
04.6x.71↔	Trmsp m Neurlys u Dkmp r d Plxs brchia o e Nn d Schit	07.81↔	Sonstige partielle Exzision am Thymus
04.6x.72↔	Transposition m Neurolyse und Dekompr e Nerven d Armes	07.82↔	Sonstige totale Exzision des Thymus
04.6x.73↔	Transposition mit Neurolyse und Dekompr e Nerven d Hand	07.83↔	Thorakoskopische partielle Exzision am Thymus
04.6x.74↔	Trmsp m Neurlys u Dkmp r e Nn d Rmpfs u d unt Extm	07.84↔	Thorakoskopische totale Exzision des Thymus
04.6x.75↔	Transposition von sonstigen kranialen und peripheren Nerven	08.22.00↔	Exzision einer anderen kleineren Läsion am Augenlid, n.n.bez.
04.6x.99↔	Transposition von kranialen und peripheren Nerven, sonstige	08.22.10↔	Exz e and klein Läs a Lid, Ni hist kontr (mikrog Chir)
04.71↔	Hypoglosso-faziale Anastomose	08.22.11↔	Exz e and klein Läs a Lid, hist kontr (mikrog Chir)
04.72↔	Akzessorio-faziale Anastomose	08.22.99↔	Exzision einer anderen kleineren Läsion am Augenlid, sonstige
04.73↔	Akzessorio-hypoglossale Anastomose	08.23.00↔	Exz e gröss Läsion a Augenlid, nicht durchgeh, n.n.bez.
04.74.00↔	Sonstige Anast e kran oder peripheren Nervis, n.n.bez.	08.23.10↔	Exz e gröss Läs a Ld, N drchgh, N hst kntr (mkrgr Chr)
04.74.10↔	Fazio-faziale Nerven-Anastomose	08.23.11↔	Exz e gröss Läs a Ld, N drchgh, hst kntr (mkrgr Chr)
04.74.11↔	Interkosto-faszikuläre Nerven-Anastomose	08.23.99↔	Exz e gröss Läsion a Augenlid, nicht durchgeh, sonstige
04.74.99↔	Sonstige Anast e kran oder peripheren Nervis, sonstige	08.24.00↔	Exz e gröss Läsion a Augenlid, perforierend, n.n.bez.
04.75↔	Rev e früh plast Reko an e kran oder periph Nerv	08.24.10↔	Exz e gröss Läs a Ld, prf, N hst kntr (mkrgr Chr)
04.76↔	Plast Reko alte traumat Verletzt an kran u periphNn	08.24.11↔	Exz e gröss Läs a Lid, perf, hist kontr (mikrog Chir)
04.79.00↔	Sonstige Neuroplastik, n.n.bez.	08.24.99↔	Exz e gröss Läsion a Augenlid, perforierend, sonstige
04.79.10↔	Transplantation und Transp e extrk Hirnner m epin Nht	08.51↔	Kanthotomie
04.79.11↔	Transplantation und Transp d Plexus brachia m epin Nht	08.52↔	Blepharorrhaphie
04.79.12↔	Transplantation und Transp von Nn d Schult m epin Nht	08.59.00↔	Sonstige Anpassung der Lidposition, n.n.bez.
04.79.13↔	Tx und Transp e Nn d Armes und d Hand m epin Nht	08.59.10↔	Kanthoplastik, n.n.bez.
04.79.14↔	Tx u Transp von Nn d Rumpfes u d unt Extrem m epin Nht	08.59.11↔	Kanthopexie
04.79.19↔	Transplantation und Transp e sonst Nervens m epin Nht	08.59.12↔	Korrekturoperation bei Epikanthus
04.79.20↔	Transplantation und Transposition e Nn m interfesz Nht	08.59.99↔	Sonstige Anpassung der Lidposition, sonstige
04.79.21↔	Tx und Transp e extrk Hirnner m interfesz Nht	08.89.00↔	Sonstige plastische Rekonstruktion des Augenlids, n.n.bez.
04.79.22↔	Tx und Transp d Plexus brachia m interfesz Nht	08.89.10↔	Plast Reko d Lids, medialer o lateraler Lidwinkel
04.79.23↔	Tx und Transp von Nn d Schult m interfesz Nht	08.89.11↔	Plastische Rekonstruktion d Augenlids d Hebung d Augbr
04.79.24↔	Tx und Transp e Nn d Armes und d Hand m interfesz Nht		
04.79.25↔	Tx u Trmsp v Nn d Rmpfs u d unt Extm m intrfesz Nht		
04.79.29↔	Transplantation und Transp e sonst Nn m interfesz Nht		
04.79.99↔	Sonstige Neuroplastik, sonstige		

08.89.12↔	Plast Reko d Lids d Entf e Fettgewebeprolapses d Orb	38.06.99↔	Inzision von abdominalen Arterien, sonstige
08.89.13↔	Plast Reko d Lids d Oberflächenbehandlung m Laser	38.11↔	Endarterektomie von intrakraniellen Gefässen
08.89.14↔	Plast Reko d Lids d sonstige Oberlidverlängerung	38.21↔	Biopsie eines Blutgefässes
08.89.15↔	Plastische Rekonstruktion d Lids d Unterlidverlängerung	38.42↔	Resektion von anderen Blutgefässen an Kopf und Hals
08.89.99↔	Sonstige plastische Rekonstruktion des Augenlids, sonstige	38.51↔	Ligatur und Stripping von intrakraniellen Varizen
18.21.00↔	Exz e präaur Fistel o e präaur Sinus, n.n.bez.	38.62↔	Sonstige Exzision von Gefässen an Kopf und Hals
18.21.10↔	Exz e präaur Fistel o e präaur Sinus, Ni hist kontr	38.66.00↔	Sonstige Exzision von abdominalen Arterien, n.n.bez.
18.21.11↔	Exz e präaur Fistel o e präaur Sinus, hist kontr	38.66.10↔	Sonstige Exzision von viszeralen Arterien, n.n.bez.
18.21.99↔	Exz e präaur Fistel o e präaur Sinus, sonstige	38.66.11↔	Sonstige Exzision des Truncus coeliacus
18.29.00↔	Exz oder Destr e and Läsion a äusseren Ohr, n.n.bez.	38.66.12↔	Sonstige Exzision der A. gastrica
18.29.01↔	Destr e Läsion a äusseren Ohr oder im äusseren Gehörg	38.66.13↔	Sonstige Exzision der A. hepatica
18.29.10↔	Exz e and Läs a ässrn Ohr o i ässrn Ghörg, N hst kntr	38.66.14↔	Sonstige Exzision der A. lienalis
18.29.11↔	Exz e and Läs a ässrn Ohr o i ässrn Ghörg, hst kntr	38.66.15↔	Sonstige Exzision der A. renalis
18.29.99↔	Exz oder Destr e and Läsion a äusseren Ohr, sonstige	38.66.16↔	Sonstige Exzision der A. mesenterialis
18.31.00↔	Radikale Exzision einer Läsion am äusseren Ohr, n.n.bez.	38.66.17↔	Sonstige Exzision der A. lumbalis
18.31.10↔	Rd Exz Läs a ässrn Ohr o i ässrn Ghörg o Prt Rs Ohrm,N hst kntr	38.66.18↔	Sonstige Exzision der A. iliaca
18.31.11↔	Rd Exz Läs a ässrn Ohr o i ässrn Ghörg o Prt Rs Ohrm,hst kntr	38.66.19↔	Sonstige Exzision viszeraler Arterien, sonstige
18.31.19↔	Radikale Exzision einer Läsion am äusseren Ohr, sonstige	38.66.99↔	Sonstige Exzision abdominaler Arterien, sonstige
18.39.00↔	Sonstige Exzision am äusseren Ohr, n.n.bez.	38.82.00↔	So chir Verschluss von Gef a Kopf und Ha, n.n.bez.
18.39.10↔	Resektion d Ohrmuschel, total, nicht hist kontrolliert	38.82.10↔	Sonstiger chir Verschluss von extrk Aa an Kopf und Hals
18.39.11↔	Resektion der Ohrmuschel: total, histographisch kontrolliert	38.82.20↔	So chir Verschl v extrk Venen an Kopf u Ha, n.n.bez.
18.39.19↔	Sonstige Resektion der Ohrmuschel, sonstige	38.82.21↔	Sonstiger chirurgischer Verschluss der V. jugularis
18.39.99↔	Sonstige Exzision am äusseren Ohr, sonstige	38.82.22↔	So chir Verschl v sonst tief extrk Venen an Kopf u Ha
21.32.00↔	Exz und lokale Destr e and Läsion an d Nase, n.n.bez.	38.82.29↔	So chir Verschluss von extrk Venen an Kopf und Ha, So
21.32.10↔	Exz und Lok Destr e and Läs an d Nase, nicht hist kontr	38.82.99↔	So chir Verschluss von Gef a Kopf und Ha, sonstige
21.32.11↔	Exz und lokale Destr e and Läsion an d Nase, hist kontr	38.85.00↔	So chir Verschluss von and thorakalen Gef, n.n.bez.
21.32.99↔	Exz und lokale Destr e and Läsion an d Nase, sonstige	38.85.10↔	So chir Verschluss von and thorakalen Aa, n.n.bez.
21.4x.00↔	Resektion der Nase, n.n.bez.	38.85.11↔	Sonstiger chirurgischer Verschluss der A. subclavia
21.4x.10↔	Resektion der Nase, partiell, nicht histographisch kontrolliert	38.85.12↔	Sonstiger chirurgischer Verschluss der A. pulmonalis
21.4x.11↔	Resektion der Nase, partiell, histographisch kontrolliert	38.85.13↔	Sonstiger chirurgischer Verschluss des Truncus brachiocephalicus
21.4x.20↔	Resektion der Nase, subtotal, nicht histographisch kontrolliert	38.85.19↔	So chir Verschluss von and thorakalen Aa, sonstige
21.4x.21↔	Resektion der Nase, subtotal, histographisch kontrolliert	38.85.20↔	So chir Verschluss von thorakalen Venen, n.n.bez.
21.4x.30↔	Resektion der Nase, total, nicht histographisch kontrolliert	38.85.21↔	Sonstiger chirurgischer Verschluss der V. cava superior
21.4x.31↔	Resektion der Nase, total, histographisch kontrolliert	38.85.22↔	Sonstiger chirurgischer Verschluss der V. pulmonalis
21.4x.99↔	Sonstige Resektion der Nase	38.85.23↔	Sonstiger chirurgischer Verschluss der V. subclavia
27.56.00↔	Sonstiges Hauttransplantat an Lippe und Mund, n.n.bez.	38.85.28↔	So chir Verschluss von sonst tiefen thorakalen Venen
27.56.10↔	Kleinfächiges Spalthauttransplantat an Lippe und Mund	38.85.29↔	So chir Verschluss von thorakalen Venen, sonstige
27.56.20↔	Großfächiges Spalthauttransplantat an Lippe und Mund	38.85.99↔	So chir Verschluss von and thorakalen Gef, sonstige
27.56.30↔	Kleinfächige heterologe Hauttransplantation an die Lippe	38.86.00↔	Sonstiger chirurgischer Verschluss von abd Aa, n.n.bez.
27.56.40↔	Grossfächig heterologe Hauttransplantation an die Lippe	38.86.10↔	Sonstiger chir Verschluss von viszeralen Aa, n.n.bez.
27.56.50↔	Kleinfächige homologe Hauttransplantation an die Lippe	38.86.11↔	Sonstiger chirurgischer Verschluss des Truncus coeliacus
27.56.60↔	Grossfächig homologe Hauttransplantation an die Lippe	38.86.12↔	Sonstiger chirurgischer Verschluss der A. gastrica
27.56.99↔	Sonstiges Hauttransplantat an Lippe und Mund, sonstige	38.86.13↔	Sonstiger chirurgischer Verschluss der A. hepatica
29.92↔	Durchtrennung des N. glossopharyngeus	38.86.14↔	Sonstiger chirurgischer Verschluss der A. lienalis
31.91↔	Durchtrennung des N. laryngeus	38.86.15↔	Sonstiger chirurgischer Verschluss der A. renalis
33.31↔	Destruktion des N. phrenicus für Lungenkollaps	38.86.16↔	Sonstiger chirurgischer Verschluss der A. mesenterialis
34.23.00↔	Biopsie an der Brustwand, n.n.bez.	38.86.17↔	Sonstiger chirurgischer Verschluss der A. iliaca
34.23.10↔	Geschlossene (Nadel-) Biopsie an der Brustwand	38.86.19↔	Sonstiger chir Verschluss von viszeralen Aa, sonstige
34.23.20↔	Offene Biopsie an der Brustwand	38.86.99↔	Sonstiger chirurgischer Verschluss von abd Aa, sonstige
34.23.99↔	Biopsie an der Brustwand, sonstige	38.87.00↔	Sonstiger chir Verschluss von abd Venen, n.n.bez.
38.01↔	Inzision von intrakraniellen Gefässen	38.87.10↔	So chir Verschluss von tiefen abd Venen, n.n.bez.
38.02.00↔	Inzision von anderen Gefässen an Kopf und Hals, n.n.bez.	38.87.11↔	Sonstiger chirurgischer Verschluss der V. cava inferior
38.02.10↔	Inzision von extrakraniellen Arterien an Kopf und Hals	38.87.12↔	So chir Verschluss d V. iliaca communis u V. iliaca int
38.02.20↔	Inzision von extrakraniellen Venen an Kopf und Hals, n.n.bez.	38.87.19↔	So chir Verschluss von tiefen abd Venen, sonstige
38.02.21↔	Inzision der V. jugularis (externa) (interna)	38.87.99↔	Sonstiger chir Verschluss von abd Venen, sonstige
38.02.28↔	Inzis von sonstigen tiefen extrk Venen an Kopf und Ha	39.50.00↔	Angiopl o Athrkt an snst(n) NHzkrgrf(n), n.n.bz.
38.02.29↔	Inzision von extrakraniellen Venen an Kopf und Hals, sonstige	39.50.10↔	Angiopl o Athrkt an snst(n) NHzkrgrf(n) m Blln, n.n.bz.
38.02.99↔	Inzision von anderen Gefässen an Kopf und Hals, sonstige	39.50.11↔	Angiopl o Athrkt an snst(n) NHzkrgrf(n) m Enf Blln
38.06.00↔	Inzision von abdominalen Arterien, n.n.bez.	39.50.12↔	Angiopl o Athrkt an snst(n) NHzkrgrf(n) m ctng Blln
38.06.10↔	Inzision von viszeralen Arterien, n.n.bez.	39.50.13↔	Angiopl o Athrkt an snst(n) NHzkrgrf(n) m KrypstieBlln
38.06.11↔	Inzision des Truncus coeliacus	39.50.14↔	Angiopl o Athrkt an snst(n) NHzkrgrf(n) m Drg elting Blln
38.06.12↔	Inzision der A. gastrica	39.50.19↔	Angiopl o Athrkt an snst(n) NHzkrgrf(n) m S Blln
38.06.13↔	Inzision der A. hepatica	39.50.20↔	Angiopl Blade Laserangpl an sonst(n) NiHerzkrgef(en)
38.06.14↔	Inzision der A. lienalis	39.50.21↔	Angiopl Thrombektomie an sonstigem(n) NiHerzkrgef(en)
38.06.15↔	Inzision der A. renalis	39.50.22↔	Angiopl Rotationsthromekt an sonst(n) NiHerzkrgef(en)
38.06.16↔	Inzision der A. mesenterialis	39.50.99↔	Angiopl o Athrkt an sonstigem(n) NiHerzkrgef(en), So
38.06.17↔	Inzision der A. lumbalis	39.59.00↔	Sonstige plastische Rekonstruktion eines Gefässes, n.n.bez.
38.06.18↔	Inzision der A. iliaca	39.59.10↔	Transposition von Arterien, n.n.bez.
38.06.19↔	Inzision von viszeralen Arterien, sonstige	39.59.11↔	Transposition der extrakraniellen A. vertebrais

39.59.12↔	Transposition von sonstigen extr Aa an Kopf und Hals	40.11.11↔	Off (Inzs) Biops e zrv, sprklvlärn, axllärn o inguinln Lymphkn
39.59.13↔	Transposition von Arterien der oberen Extremität	40.11.20↔	Geschlossene [perkutane] [Nadel-] Biopsie von Lymhknoten
39.59.14↔	Transposition von thorakalen Arterien	40.11.99↔	Biopsie an einer lymphatischen Struktur, sonstige
39.59.15↔	Transposition der A. gastrica, A. hepatica und A. lienalis	40.19↔	Sonstige diagnostische Massnahmen an lymphatischen Strukturen
39.59.16↔	Transposition der A. renalis	44.01↔	Trunkuläre Vagotomie
39.59.17↔	Transposition der A. mesenterica	79.24↔	Offene Rep einer FingFx ohne innere KnochFix
39.59.18↔	Transposition sonstiger viszeraler Arterien	80.81.00↔	Sonstige Lok Exz o Destr e Gelläs an d Schult, n.n.bez.
39.59.19↔	Transposition der A. iliaca	80.81.10↔	S Lk Exz o Dstr e Gläs an d Schlt, Débr a Hmrgl
39.59.20↔	Transposition von sonstigen abdominalen Arterien	80.81.11↔	S Lk Exz o Dstr e Gläs an d Schlt, Zystxst a Hmrgl
39.59.21↔	Transposition von Arterien der unteren Extremität	80.81.19↔	S Lk Exz o Dstr e Gläs an d Schlt, S Lk Exz o Dstr a Hmrgl
39.59.29↔	Transposition von Arterien, sonstige	80.81.20↔	S Lk Exz o Dstr e Gläs an d Schlt, Débr a Akrmklvkggl
39.59.30↔	Sonstige Plast Reko von Gef an Kopf und Ha, n.n.bez.	80.81.21↔	S Lk Exz o Dstr e Gläs an d Schlt, Zystxst a Akrmklvkggl
39.59.31↔	Sonstige plastische Rekonstruktion e intrakr Gefässes	80.81.29↔	S Lk Exz o Dstr e Gläs an d Schlt, S Lk Exz o Dstr a Akrmklvkggl
39.59.32↔	Sonstige Plast Rekonstruktion d extrk A. vertebralis	80.81.99↔	Sonstige Lok Exz o Destr e Gelläs an d Schult, sonstige
39.59.33↔	So Plast Reko von extrk Aa an Kopf und Ha, So	80.82.00↔	Sonstige Lok Exz oder Destr e Gelläs a Ellb, n.n.bez.
39.59.34↔	Sonstige plastische Rekonstruktion der V. jugularis	80.82.10↔	S Lk Exz o Dstr Gläs a Ellb,Arthr Lk Exz o Dstr Gläs a Ellb
39.59.39↔	Sonstige Plast Reko von Gef an Kopf und Ha, sonstige	80.82.11↔	So Lok Exz o Destr e Gelläs a Ellb, Débr a Ellbgel
39.59.40↔	Sonstige Plast Reko von Gef d ob Extrem, n.n.bez.	80.82.12↔	So Lok Exz o Destr e Gelläs a Ellb, Zystxst a Ellbgel
39.59.41↔	Sonstige plastische Rekonstruktion von Aa d ob Extrem	80.82.99↔	Sonstige Lok Exz oder Destr e Gelläs a Ellb, sonstige
39.59.42↔	S Plst Rk d V. sbcl, V. axll u V. brchiocphic	80.83.00↔	Sonstige Lok Exz oder Destr e Gelläs a Hdgel, n.n.bez.
39.59.48↔	So Plast Reko von sonstigen tiefen Venen d ob Extrem	80.83.10↔	S Lk Exz o Dstr Gläs a Hdgl,Arthr Lk Exz o Dstr Gläs a Hdgl
39.59.49↔	Sonstige Plast Reko von Gef d ob Extrem, sonstige	80.83.11↔	Sonstige Lok Exz o Destr e Gelläs a Hdgel, Débr a Hdgel
39.59.50↔	Sonstige Plast Reko von thorakalen Gef, n.n.bez.	80.83.12↔	So Lok Exz o Destr e Gelläs a Hdgel, Zystxst a Hdgel
39.59.51↔	Sonstige plastische Rekonstruktion der thorakalen Aorta	80.83.99↔	Sonstige Lok Exz oder Destr e Gelläs a Hdgel, sonstige
39.59.52↔	Sonstige plastische Rekonstruktion der A. pulmonalis	80.85.00↔	Sonstige Lok Exz o Destr e Gelläs an d Hüfte, n.n.bez.
39.59.53↔	Sonstige Plast Reko von thorakalen Aa, sonstige	80.85.10↔	Lk Exz/DstrGläs anHüft, Arthr Lk Exz/DstrGläs anHüft
39.59.54↔	Sonstige plastische Rekonstruktion der V. pulmonalis	80.85.11↔	So Lok Exz o Destr e Gelläs an d Hüfte, Débr a Hüftgel
39.59.55↔	Sonstige plastische Rekonstruktion der V. cava superior	80.85.12↔	S Lk Exz o Dstr e Gläs an d Hüft, Zystxst a Hüftgl
39.59.59↔	Sonstige Plast Reko von thorakalen Gef, sonstige	80.85.99↔	Sonstige Lok Exz o Destr e Gelläs an d Hüfte, sonstige
39.59.60↔	Sonstige plastische Rekonstruktion von abd Aa, n.n.bez.	80.86.00↔	Sonstige Lok Exz oder Destr e Gelläs a Knie, n.n.bez.
39.59.61↔	Sonstige plastische Rekonstruktion der abdominalen Aorta	80.86.10↔	S Lk Exz o Dstr e Gläs a Knie, Arthr Lk Exz o Dstr a Kniegl
39.59.62↔	Sonstige plastische Rekonstruktion des Truncus coeliacus	80.86.11↔	So Lok Exz o Destr e Gelläs a Knie, Débr a Kniegel
39.59.63↔	Sonstige plastische Rekonstruktion der A. gastrica	80.86.12↔	So Lok Exz o Destr e Gelläs a Knie, Zystxst a Kniegel
39.59.64↔	Sonstige plastische Rekonstruktion A. hepatica	80.86.13↔	S Lk Exz o Dstr e Gläs a Knie, Exz e Mnsksgnglionen a Kniegl
39.59.65↔	Sonstige plastische Rekonstruktion der A. lienalis	80.86.99↔	Sonstige Lok Exz oder Destr e Gelläs a Knie, sonstige
39.59.66↔	Sonstige plastische Rekonstruktion der A. renalis	80.87.00↔	Sonstige Lok Exz o Destr e Gelläs a Sg, n.n.bez.
39.59.67↔	Sonstige plastische Rekonstruktion der A. mesenterica	80.87.10↔	S Lk Exz o Dstr Gläs a Sg,Arthr Lk Exz o Dstr Gläs a ob Sg
39.59.68↔	Sonstige plastische Rekonstruktion der A. iliaca	80.87.11↔	Sonstige Lok Exz o Destr e Gelläs a Sg, Débr a ob Sg
39.59.69↔	Sonstige plastische Rekonstruktion von abd Aa, sonstige	80.87.12↔	So Lok Exz o Destr e Gelläs a Sg, Zystxst a ob Sg
39.59.70↔	Sonstige Plast Rekonstruktion von abd Venen, n.n.bez.	80.87.19↔	S Lk Exz o Dstr e Gläs a Sg, S Lk Exz o Dstr e Gläs a ob Sg
39.59.71↔	Sonstige plastische Rekonstruktion der V. cava inferior	80.87.20↔	S Lk Exz o Dstr Gläs a Sg,Arthr Lk Exz o Dstr Gläs a unt Sg
39.59.72↔	Sonstige plastische Rekonstruktion der V. iliaca	80.87.21↔	So Lok Exz o Destr e Gelläs a Sg, Débr a unteren Sg
39.59.79↔	Sonstige Plast Rekonstruktion von abd Venen, sonstige	80.87.22↔	So Lok Exz o Destr e Gelläs a Sg, Zystxst a unt Sg
39.59.80↔	Sonstige Plast Reko von Gef d unteren Extrem, n.n.bez.	80.87.29↔	S Lk Exz o Dstr e Gläs a Sg, S Lk Exz o Dstr e Gläs a unt Sg
39.59.81↔	Sonstige Plast Rekonstruktion von Aa d unteren Extrem	80.87.99↔	Sonstige Lok Exz o Destr e Gelläs a Sg, sonstige
39.59.82↔	Sonstige plastische Rekonstruktion der V. femoralis	80.88.00↔	So Lok Exz o Destr e Gelläs an Fuss und Zehen, n.n.bez.
39.59.83↔	Sonstige plastische Rekonstruktion der V. poplitea	80.88.10↔	S Lk Exz/DstrGläs a Fs u Zh,Arthr Lk Exz/DstrGläs a Fs u Zh
39.59.88↔	So Plast Reko von sonst tiefen Venen d unteren Extrem	80.88.20↔	S Lk Exz o Dstr e Gläs an Fss u Zh, Débr a Mtrrsgl
39.59.89↔	Sonstige Plast Reko von Gef d unteren Extrem, sonstige	80.88.21↔	S Lk Exz o Dstr e Gläs an Fss u Zh, Zystxst a Mtrrsgl
39.59.90↔	Sonstige Plast Reko e Gefässes, Venenklappenplastik	80.88.29↔	S Lk Exz o Dstr e Gläs an Fss u Zh, S Lk Exz o Dstr a Mtrrsgl
39.59.99↔	Sonstige plastische Rekonstruktion eines Gefässes, sonstige	80.88.30↔	S Lk Exz o Dstr e Gläs an Fss u Zh, Débr an Zhgl
39.8x.00↔	Op a Glom carot, Sin caroticus u and Paraggl, n.n.bez.	80.88.40↔	S Lk Exz o Dstr e Gläs an Fss u Zh, Débr an snst Fssgl
39.8x.10↔	Exploration des Glomus caroticum und anderer Paraganglien	80.88.50↔	S Lk Exz o Dstr Gläs an Fss&Zh,Zystxst an snst Gl v Fss&Zh
39.8x.11↔	Exzision des Glomus caroticum und anderer Paraganglien	80.88.59↔	Lk Exz/DstrGläs an Fss/Zh, Lk Exz/Dstr an snst GlFss/Zh
39.8x.99↔	Op a Glom carot, Sin caroticus und and Paraggl, So	80.88.99↔	So Lok Exz o Destr e Gelläs an Fuss und Zehen, So
39.99.00↔	Sonstige Operationen an Blutgefässen, n.n.bez.	80.89.00↔	So Lok Exz o Destr e Gelläs an and bez Lok, n.n.bez.
39.99.10↔	Aortopexie	80.89.20↔	S Lk Exz/DstrGläs an and bz Lk,Arthr Lk Exz/DstrGläs a lliosgl
39.99.20↔	Operationen bei kongenitalen Gefäßanomalien, n.n.bez.	80.89.21↔	S Lk Exz o Dstr e Gläs an and bz Lk, Débr a lliosgl
39.99.21↔	Op b kngntlr Anmie d Artnsthms (Stns) o b untrbrchnm Artbnbn	80.89.22↔	S Lk Exz o Dstr e Gläs an and bz Lk, Zystxst a lliosgl
39.99.22↔	Op b kong Anom d A. o V. pulmonalis o b A. lusoria	80.89.29↔	S Lk Exz o Dstr e Gläs an and bz Lk, S Lk Exz o Dstr a lliosgl
39.99.23↔	Operationen bei kongenitalen Anomalien der V. cava	80.89.41↔	S Lk Exz o Dstr e Gläs an and bz Lk, Débr e Gläs an and bz Lk
39.99.24↔	Op b kong Kollateralgefässen und Unifokalisierung	80.89.42↔	S Lk Exz o Dstr e Gläs an and bz Lk, Zystxst an Gl and bz Lk
39.99.30↔	Kathinterv Verschluss d Duct arterios Botalli, n.n.bez	80.89.99↔	So Lok Exz o Destr e Gelläs an and bez Lok, So
39.99.31↔	Kathinterv Verschluss d Duct arterios Botalli, mit Coil	80.90.00↔	Sonstige Exzision an einem Gelenk, n.n.bez.
39.99.32↔	Kthntvr Vrschl d Dct artrios Btll, m AmpltzDctOcldr	80.90.10↔	Sonstige Exz an e Gelenk, Arthr Exz an e Gelenk
39.99.38↔	Kathinterv Verschluss d Duct arterios Botalli, sonstige	80.90.99↔	Sonstige Exzision an einem Gelenk, sonstige
39.99.39↔	Operationen bei sonstigen kongenitalen Gefäßanomalien	80.91.00↔	Sonstige Exzision an der Schulter, n.n.bez.
39.99.99↔	Sonstige Operationen an Blutgefässen, sonstige	80.91.10↔	Sonstige Exz an d Schulter, Arthr Exz a Humerogel
40.11.00↔	Biopsie an einer lymphatischen Struktur, n.n.bez.	80.91.11↔	Sonstige Exz an d Schulter, Sonstige Exz a Humerogel
40.11.10↔	Off (Inzs) Biops e mdiast, praaortln, iliakln o plvnn Lymphkn		

80.91.20↔	Sonstige Exz an d Schulter, Arthr Exz a Akromklavikgel	81.93.30↔	Nht an Kaps o Lig d ob Extrem, Handwur und Mitthand
80.91.21↔	Sonstige Exz an d Schult, Sonstige Exz a Akromklavikgel	81.93.99↔	Naht an Kapsel oder Ligament der oberen Extremitäten, sonstige
80.91.30↔	Sonstige Exz an d Schult, Entn e Knorpeltx an d Schult	82.12↔	Fasziotomie der Hand
80.91.99↔	Sonstige Exzision an der Schulter, sonstige	82.32↔	Exzision einer Handsehne zur Transplantation
80.92.00↔	Sonstige Exzision am Ellbogen, n.n.bez.	82.34↔	Exzision von Muskel oder Faszie der Hand zur Transplantation
80.92.10↔	Sonstige Exzision a Ellbogen, Arthr Exzision a Ellbogen	82.35.00↔	Sonstige Fasziektomie der Hand, n.n.bez.
80.92.11↔	Sonstige Exz a Ellb, Entn e Knorpeltx a Ellbgel	82.35.10↔	Sonstige Fasziektomie der Hand, Fasziektomie der Hohlhand
80.92.99↔	Sonstige Exzision am Ellbogen, sonstige	82.35.11↔	So Faszieekt d Hand, Faszieekt d Hand u Fng m Neurolysis
80.93.00↔	Sonstige Exzision am Handgelenk, n.n.bez.	82.35.12↔	S Fszieekt d Hnd, Fszieekt d Hnd u Fng m Neurlys u Artriolys
80.93.10↔	Sonstige Exz a Handgelenk, Arthr Exz a Handgelenk	82.35.13↔	S Fszieekt d Hnd, Fszieekt d Hnd u Fng m Arthrlysis
80.93.11↔	Sonstige Exz a Hdgel, Entn e Knorpeltx a Hdgel	82.35.99↔	Sonstige Fasziektomie der Hand, sonstige
80.93.12↔	Sonstige Exz a Hdgel, Res d Disc triangularis a Hdgel	82.39.00↔	Sonstige Exzision von Weichteilen der Hand, n.n.bez.
80.93.99↔	Sonstige Exzision am Handgelenk, sonstige	82.39.10↔	So Exz v Weicht d Hand, Exz v Sehenscheiden d Hand
80.94↔	Sonstige Exzision an Hand- und Fingergelenk	82.39.99↔	Sonstige Exzision von Weichteilen der Hand, sonstige
80.95.00↔	Sonstige Exzision am Hüftgelenk, n.n.bez.	82.46.00↔	Naht an Muskel oder Faszie der Hand, n.n.bez.
80.95.10↔	Sonstige Exz a Hüftgelenk, Arthr Exz a Hüftgelenk	82.46.10↔	Naht an Muskel oder Fasz d Hand, Naht an e Fasz d Hand
80.95.11↔	Sonstige Exz a Hüftgel, Entn e Knorpeltx a Hüftgel	82.46.20↔	Naht an M oder Fasz d Hand, Naht an e M d Hand
80.95.99↔	Sonstige Exzision am Hüftgelenk, sonstige	82.46.99↔	Naht an Muskel oder Faszie der Hand, sonstige
80.96.00↔	Sonstige Exzision am Knie, n.n.bez.	82.51↔	Verlängerung einer Sehne der Hand
80.96.10↔	Sonstige Exzision a Knie, Arthr Exzision a Kniegelenk	82.52↔	Verkürzung einer Sehne der Hand
80.96.20↔	Sonstige Exz a Knie, Entn e Knorpeltx a Kniegel, arthr	82.53↔	Reinsertion einer Sehne der Hand
80.96.21↔	So Exz a Knie, Entn e Knorpeltx a Kniegel, offen chir	82.54↔	Reinsertion eines Muskels der Hand
80.96.99↔	Sonstige Exzision am Knie, sonstige	82.55↔	Sonstige Längenänderung an Muskel oder Sehne der Hand
80.97.00↔	Sonstige Exzision am Sprunggelenk, n.n.bez.	82.56↔	Sonstiger Transfer oder Transplantation einer Sehne der Hand
80.97.10↔	Sonstige Exz a Sg, Arthr Exz a ob Sg	82.57.00↔	Sonstige Transposition einer Sehne der Hand, n.n.bez.
80.97.11↔	Sonstige Exz a Sg, Sonstige Exz a ob Sg	82.57.10↔	So Transp e Sehn d Hand, Transp e Beugesehne d Hand
80.97.20↔	Sonstige Exz a Sg, Arthr Exz a unteren Sg	82.57.99↔	Sonstige Transposition einer Sehne der Hand, sonstige
80.97.21↔	Sonstige Exz a Sg, Sonstige Exz a unteren Sg	82.58↔	Sonstiger Transfer oder Transplantation eines Handmuskels
80.97.30↔	Sonstige Exz a Sg, Entn e Knorpeltx a Sg	82.59↔	Sonstige Transposition eines Handmuskels
80.97.99↔	Sonstige Exzision am Sprunggelenk, sonstige	82.61↔	Pollisation mit Übertragung von Nerven und Blutversorgung
80.98.00↔	Sonstige Exzision an Fuss- und Zehngelenk, n.n.bez.	82.69↔	Sonstige Rekonstruktion des Daumens
80.98.10↔	So Exz an Fuss u Zehngel, Arthr Exz an Fuss u Zehgel	82.71↔	Rekonstruktion eines Ringbandes
80.98.11↔	So Exz an Fuss und Zehngelenk, So Exz a Metatarsgel	82.72.00↔	Plast Op an d Hand m M o FaszTransplantat, n.n.bez.
80.98.12↔	So Exz an Fuss u Zehngelenk, So Exz an sonst Fussgel	82.72.10↔	Plst Op an d Hnd m M o FszTx, Plst Op m M o FszTx, an e Fng
80.98.13↔	So Exz an Fuss und Zehngelenk, So Exz an Zehngel	82.72.11↔	Plst Op anHndM/FszTx, Plst OpM/FszTx, an snst TeilHnd
80.98.99↔	Sonstige Exzision an Fuss- und Zehngelenk, sonstige	82.72.99↔	Plast Op an d Hand m M o FaszTransplantat, sonstiges
80.99.00↔	Sonstige Exz an e Gel an and bez Lokalisation, n.n.bez.	82.79↔	Plast OP an der Hand mit anderem Tx oder Implant
80.99.10↔	So Exz an e Gel an and bez Lok, Arthr Exz a Sternoklgel	82.81↔	Transfer eines Fingers, ausgenommen Daumen
80.99.11↔	So Exz an e Gel an and bez Lok, So Exz a Sternoklgel	82.82↔	Plastische Rekonstruktion einer Spalthand
80.99.20↔	So Exz an e Gel an and bez Lok, Arthr Exz a Iliosgel	82.83↔	Plastische Rekonstruktion bei Makrodaktylie
80.99.21↔	So Exz an e Gel an and bez Lok, So Exz a Iliosgel	82.85↔	Sonstige Tenodese an der Hand
80.99.30↔	So Exz an e Gel an and bez Lok, Arthr Exz an d Symphyse	82.86.00↔	Sonstige Tenoplastik an der Hand, n.n.bez.
80.99.31↔	So Exz an e Gel an and bez Lok, So Exz an d Symphyse	82.86.10↔	So Tenopl an d Hand, Tenopl von Beugesehnen d Hand
80.99.90↔	S Exz an e Gl an and bz Lk, Arthr Exz an e Gl an and bz Lk	82.86.11↔	S Tnpl an d Hnd, Schffng e Trnspntlgrs f Shn an d Hnd
80.99.91↔	S Exz an e Gl an and bz Lk, Entn e Knrpltx an e Gl an and bz Lk	82.86.12↔	S Tnpl an d Hnd, Rv e Shnmpl an d Hnd (h Wchs)
80.99.99↔	Sonstige Exz an e Gel an and bez Lokalisation, sonstige	82.86.13↔	So Tenopl an d Hand, Wechsel e Sehnenimpl an d Hand
81.25↔	Arthrorese am Radiokarpalgelenk	82.86.99↔	Sonstige Tenoplastik an der Hand, sonstige
81.44.00↔	Stabilisierung der Patella, n.n.bez.	82.89.00↔	Sonstige plastische Operationen an der Hand, n.n.bez.
81.44.10↔	Stabilisierung der Patella, Retinakulumspaltung, lateral	82.89.10↔	So Plast Op an d Hand, Sehenscheidenplastik an d Hand
81.44.11↔	Stb d Ptl, Rtrnkmlspitng, Itrl m Züglngsprtion	82.89.11↔	S Plst Op an d Hnd, Knöchrn Rf v Bändr d Hnd, Hndwr u Mtthnd
81.44.12↔	Stab d Patel, Verlagerung d Patellarsehnenansatzes	82.89.12↔	S Plst Op an d Hnd, Knöchrn Rf v Bändr d Hnd, S Bändr d Hnd
81.44.13↔	Stb d Ptl, Vrlg d Ptlrshnnstz m Knchspn	82.89.13↔	S Plst Op an Hnd, Glübrgreifnd Weichteildstrktion b kng Anm Hnd
81.44.99↔	Stabilisierung der Patella, sonstige	82.89.14↔	So Plast Op an d Hand, Radialisat b kong Anom d Hand
81.45.00↔	Sonstige Rekonstruktion an den Kreuzbändern, n.n.bez.	82.89.15↔	S Plst Op an d Hnd, Rs v Schnürngn m plstschr Rk b kng Anm d Hnd
81.45.19↔	So Reko an D Kreuzb, So Reko an D Kreuzb, arthr	82.89.16↔	So Plast Op an d Hand, Transfer e Zehe als Fingersersatz
81.45.20↔	S Rk an D Kreuzb, Rk d vrd Kreuzb m aut Ptshn, offn chir	82.89.99↔	Sonstige plastische Operationen an der Hand, sonstige
81.45.21↔	S Rk an D Kreuzb, Rk d hnt Kreuzb m aut Ptshn, offn chir	83.43.00↔	Exzision von Muskel oder Faszie zur Transplantation, n.n.bez.
81.45.29↔	So Reko an D Kreuzb, So Reko an D Kreuzb, offen chir	83.43.10↔	Exz von M o Fasz zur Tx, Entn e myokutanen Lp zur Tx
81.45.99↔	Sonstige Rekonstruktion an den Kreuzbändern, sonstige	83.43.11↔	Exz v M o Fasz z Tx, Entn e osteom o osteofasz Lp z Tx
81.71.00↔	Arthropl m Implant a Metakarpophal und lpg, n.n.bez.	83.43.12↔	Exz v M o Fsz z Tx, Entn e snst Lppntx m mkrvsk Anst aus M o Fsz
81.72↔	Arthropl ohne Implantat am Metakarpophal- und IPG	83.43.99↔	Exzision von Muskel oder Faszie zur Transplantation, sonstige
81.74.00↔	Arthropl mit Implant a Karpok oder Karpomgel, n.n.bez.	83.71.00↔	Sehnenverlängerung, n.n.bez.
81.74.10↔	Implantation einer Daumensattelgelenkendoprothese	83.71.10↔	Sehnenverlängerung, Kopf und Hals
81.74.99↔	Arthropl mit Implant a Karpok oder Karpomgel, sonstige	83.71.11↔	Sehnenverlängerung, Schulter und Axilla
81.79.10↔	Implantation einer sonstigen Fingergelenkendoprothese	83.71.12↔	Sehnenverlängerung, Oberarm und Ellenbogen
81.79.99↔	Arthropl m Implant a Metakarpophal und lpg, sonstige	83.71.13↔	Sehnenverlängerung, Unterarm
81.93.00↔	Naht an Kapsel oder Ligament der oberen Extremitäten, n.n.bez.		
81.93.10↔	Nht an Kaps o Lig d oberen Extrem, Nht d Bandapp d Klav		
81.93.20↔	Nht an Kps o Lg d ob Extrem, Nht d rdiouln Rngbnds		
81.93.21↔	Nht an Kps o Lg d ob Extrem, Nht d dst rdiouln Bndpp		

83.71.14↔	Sehnenverlängerung, Brustwand, Bauch und Rücken	83.82.45↔	M/Fsztx, Txsnst Lppntxmkrvsk Anst aus M/Fsz, Leist/Gnrg/Gsäß
83.71.15↔	Sehnenverlängerung, Leisten- und Genitalregion und Gesäss	83.82.46↔	M o Fsztx, Tx e snst Lppntx m mkrvsk Anst aus M o Fsz, Unt Extrm
83.71.16↔	Sehnenverlängerung, Untere Extremität	83.82.47↔	M o Fsztx, Tx e snst Lppntx m mkrvsk Anst aus M o Fsz, And Lk
83.71.19↔	Sehnenverlängerung, Andere Lokalisation	83.82.99↔	Muskel- oder Faszientransplantation, sonstige
83.71.99↔	Sehnenverlängerung, sonstige	83.92↔	Einsetzen oder Ersetzen eines Skelettmuskelstimulators
83.75.00↔	Sehnentransfer oder -transplantation, n.n.bez.	86.4x.00↔	Radikale Exzision einer Hautläsion, n.n.bez.
83.75.10↔	Sehnentransfer oder -transplantation, Kopf und Hals	86.4x.10↔	Radikale Exz e Hautläs a Kopf mit histgr Kontrolle
83.75.11↔	Sehnentransfer oder -transplantation, Schulter und Axilla	86.4x.11↔	Radikale Exz e Hautläs d Halses mit histgr Kontrolle
83.75.12↔	Sehnentransfer oder -transplantation, Oberarm und Ellenbogen	86.4x.13↔	Rad Exz e Hautläs an Unterarm und Hand m histgr Kontr
83.75.13↔	Sehnentransfer oder -transplantation, Unterarm	86.4x.17↔	Rd Exz e Hautläs an Leist u Gnrg u Gsäß m histgr Kntr
83.75.14↔	Sehnentransfer o Tx, Bruw, Bauch und Rücken	86.4x.18↔	Radikale Exz e Hautläs d unteren Extrem m histgr Kontr
83.75.15↔	Sehnentransfer o Tx, Leist und Genreg und Gesäss	86.4x.19↔	Radikale Exz e Hautläs and Lok mit histgr Kontr
83.75.16↔	Sehnentransfer oder -transplantation, Untere Extremität	86.4x.20↔	Rad Exz e Hautläs a Kopf m Tx o Transp von Haut
83.75.19↔	Sehnentransfer oder -transplantation, Andere Lokalisation	86.4x.21↔	Rad Exz e Hautläs d Halses m Tx o Transp von Haut
83.75.99↔	Sehnentransfer oder -transplantation, sonstige	86.4x.22↔	Rd Exz e Hautläs an Schlt u Axll m Tx o Trnsp v Haut
83.76.00↔	Sonstige Sehnentransposition, n.n.bez.	86.4x.23↔	Rad Exz e Hautläs an Oba u Ellb m Tx o Transp von Haut
83.76.10↔	Sonstige Sehnentransposition, Kopf und Hals	86.4x.24↔	Rad Exz e Hautläs d Unterarmes m Tx o Transp von Haut
83.76.11↔	Sonstige Sehnentransposition, Schulter und Axilla	86.4x.25↔	Rad Exz e Hautläs d Hand m Tx o Transp von Haut
83.76.12↔	Sonstige Sehnentransposition, Oberarm und Ellenbogen	86.4x.26↔	Rad Exz e Hautläs an Bruw u Rücken m Tx o Transp v Haut
83.76.13↔	Sonstige Sehnentransposition, Unterarm	86.4x.27↔	Rad Exz e Hautläs an d Bauchreg m Tx o Transp von Haut
83.76.14↔	Sonstige Sehnentransposition, Brustwand und Rücken	86.4x.28↔	Rad Exz e Hautläs d Leist u Genreg m Tx o Transp v Haut
83.76.15↔	So Sehnentransposition, Leist und Genreg und Gesäss	86.4x.29↔	Rad Exz e Hautläs and Lok m Tx o Transp von Haut
83.76.16↔	Sonstige Sehnentransposition, Untere Extremität	86.4x.2a↔	Rad Exz e Hautläs a Gesäß m Tx o Transp von Haut
83.76.19↔	Sonstige Sehnentransposition, Andere Lokalisation	86.4x.2b↔	Rad Exz e Hautläs d unt Extrem m Tx o Transp von Haut
83.76.99↔	Sonstige Sehnentransposition, sonstige	86.4x.30↔	Mkrg Chr a Schnlschnnt (Mhs' Mcrgprhpc Srgry)
83.79↔	Sonstige Muskeltransposition	86.4x.31↔	Mkrg Chr a Prffnschnnt (3DHstglie n Tübngn Mthd)
83.81.00↔	Sehnentransplantation, n.n.bez.	86.4x.99↔	Radikale Exzision einer Hautläsion, sonstige
83.81.10↔	Sehnentransplantation, Kopf und Hals	86.60↔	Freies Hauttransplantat, n.n.bez.
83.81.11↔	Sehnentransplantation, Schulter und Axilla	86.61.00↔	Vollhauttransplantat an die Hand, n.n.bez.
83.81.12↔	Sehnentransplantation, Oberarm und Ellenbogen	86.61.10↔	Kleinflächiges Vollhauttransplantat an die Hand
83.81.13↔	Sehnentransplantation, Unterarm	86.61.20↔	Großflächiges Vollhauttransplantat an die Hand
83.81.14↔	Sehnentransplantation, Brustwand, Bauch und Rücken	86.61.99↔	Vollhauttransplantat an die Hand, sonstige
83.81.15↔	Sehnentransplantation, Leisten- und Genitalregion und Gesäss	86.62.00↔	Sonstiges Hauttransplantat an die Hand, n.n.bez.
83.81.16↔	Sehnentransplantation, Untere Extremität	86.62.10↔	Kleinflächiges Spalthauttransplantat an die Hand
83.81.19↔	Sehnentransplantation, Andere Lokalisation	86.62.20↔	Großflächiges Spalthauttransplantat an die Hand
83.81.99↔	Sehnentransplantation, sonstige	86.62.99↔	Sonstiges Hauttransplantat an die Hand, sonstiges
83.82.00↔	Muskel- oder Faszientransplantation, n.n.bez.	86.63.00↔	Vollhauttransplantat an andere Lokalisationen, n.n.bez.
83.82.10↔	Muskel oder Fasztx, Fasztx, Kopf und Hals	86.63.10↔	Kleinfl VollhautTx an D Kopf (auss Lip und Mund)
83.82.11↔	Muskel oder Fasztx, Fasztx, Schulter und Axilla	86.63.11↔	Kleinflächiges Vollhauttransplantat an den Hals
83.82.12↔	Muskel oder Fasztx, Fasztx, Oberarm und Ellb	86.63.12↔	Kleinflächiges Vollhauttransplantat an Schulter und Oberarm
83.82.13↔	Muskel oder Fasztx, Fasztx, Unterarm	86.63.13↔	Kleinflächiges Vollhauttransplantat an den Unterarm
83.82.14↔	Muskel oder Fasztx, Fasztx, Bruw, Bauch und Rücken	86.63.15↔	Kleinfl Vollhauttransplantat an Bruw, Bauch und Rücken
83.82.15↔	M oder Fasztx, Fasztx, Leist und Genreg und Gesäss	86.63.16↔	Kleinfl Vollhauttransplantat an d Leisten und Genreg
83.82.16↔	Muskel oder Fasztx, Fasztx, Untere Extrem	86.63.17↔	Kleinflächiges Vollhauttransplantat an das Gesäß
83.82.19↔	Muskel oder Fasztx, Fasztx, And Lokalisation	86.63.18↔	Kleinfl Vollhauttransplantat an Os und Unterschenkel
83.82.20↔	M o Fasztx, Tx e lok M o Faszlap, Kopf und Ha	86.63.19↔	Kleinflächiges Vollhauttransplantat an andere Lokalisation
83.82.21↔	M o Fasztx, Tx e lok M o Faszlap, Schult und Axilla	86.63.1a↔	Kleinflächiges Vollhauttransplantat an den Fuß
83.82.22↔	M o Fasztx, Tx e lok M o Faszlap, Oba und Ellb	86.63.20↔	Grofl VollhautTx an D Kopf (auss Lip und Mund)
83.82.23↔	M o Fasztx, Tx e lok M o Faszlap, Unterarm	86.63.21↔	Großflächiges Vollhauttransplantat an den Hals
83.82.24↔	M o Fasztx, Tx e lok M o Faszlap, Bruw, Bauch u Rücken	86.63.22↔	Großflächiges Vollhauttransplantat an Schulter und Oberarm
83.82.25↔	M o Fsztx, Tx e lk M o Fszlp, Leist u Gnrg u Gsäß	86.63.23↔	Großflächiges Vollhauttransplantat an den Unterarm
83.82.26↔	M o Fasztx, Tx e lok M o Faszlap, Untere Extrem	86.63.25↔	Grofl Vollhauttransplantat an Bruw, Bauch und Rücken
83.82.29↔	M o Fasztx, Tx e lok M o Faszlap, And Lok	86.63.26↔	Grofl Vollhauttransplantat an d Leisten und Genreg
83.82.30↔	M o Fasztx, Tx e osteom o osteofasz Lp, Kopf und Ha	86.63.27↔	Großflächiges Vollhauttransplantat an das Gesäß
83.82.31↔	M o Fasztx, Tx e osteom o osteofasz Lp, Schult u Axilla	86.63.28↔	Grofl Vollhauttransplantat an Os und Unterschenkel
83.82.32↔	M o Fasztx, Tx e osteom o osteofasz Lp, Oba und Ellb	86.63.29↔	Großflächiges Vollhauttransplantat an andere Lokalisation
83.82.33↔	M o Fasztx, Tx e osteom o osteofasz Lp, Unterarm	86.63.2a↔	Großflächiges Vollhauttransplantat an den Fuß
83.82.34↔	M o Fsztx, Tx e osteom o osteofsz Lp, Brw, Bauch u Rückn	86.63.99↔	Vollhauttransplantat an andere Lokalisation, sonstige
83.82.35↔	M o Fsztx, Tx e osteom o osteofsz Lp, Leist u Gnrg u Gsäß	86.70↔	Gestielte oder freie Lappen, n.n.bez.
83.82.36↔	M o Fasztx, Tx e osteom o osteofasz Lp, Untere Extrem	86.71↔	Harauspräp und Vorbereit von gestielt oder fr Lp
83.82.39↔	M o Fasztx, Tx e osteom o osteofasz Lp, And Lok	86.72↔	Verschiebung eines gestielten Lappens
83.82.40↔	M o Fsztx, Tx e snst Lppntx m mkrvsk Anst aus M o Fsz, Kpf u H	86.73.00↔	Anbr von gestieltem oder fr Lappen an d Hand, n.n.bez.
83.82.41↔	M o Fsztx, Tx e snst Lppntx m mkrvsk Anst aus M o Fsz, Schlt&Axll	86.73.10↔	Kleinflächige Dehnungsplastik an die Hand
83.82.42↔	M o Fsztx, Tx e snst Lppntx m mkrvsk Anst aus M o Fsz, Ob u Ellb	86.73.11↔	Kleinflächige Verschiebe-Rotationsplastik an die Hand
83.82.43↔	M o Fsztx, Tx e snst Lppntx m mkrvsk Anst aus M o Fsz, Unt	86.73.12↔	Kleinflächige Transpositionsplastik an die Hand
83.82.44↔	Musk/Fassztx, Tx Lppntx mkrvsk Anst aus M/Fsz, Bruw/Bauch/Rückn	86.73.13↔	Kleinflächige Insellappenplastik an die Hand
		86.73.14↔	Kleinflächige Z-Plastik an die Hand
		86.73.20↔	Großflächige Dehnungsplastik an die Hand
		86.73.21↔	Großflächige Verschiebe-Rotationsplastik an die Hand

86.73.22↔	Großflächige Transpositionsplastik an die Hand	86.75.10↔	Revision von gestielt o fr Lp o fr Hauttx d Kopfes
86.73.23↔	Großflächige Insellappenplastik an die Hand	86.75.11↔	Revision von gestielt o fr Lp o fr Hauttx d Halses
86.73.24↔	Großflächige Z-Plastik an die Hand	86.75.12↔	Rev von gestielt o fr Lp o fr Hauttx von Schult und Oba
86.73.29↔	Sonstige lokale Lappenplastik an die Hand	86.75.13↔	Revision von gestielt o fr Lp o fr Hauttx d Unterarmes
86.73.30↔	Anbr von fr Lappen mit mikrovasculärer Anast an d Hand	86.75.14↔	Revision von gestielt oder fr Lp oder fr Hauttx d Hand
86.73.40↔	Anbr von gestielt regionalem o gestielt Fernl an d Hand	86.75.15↔	Rev von gestielt o fr Lp o fr Hauttx d Bruw und Rücken
86.73.80↔	Kombinierte plastische Eingriffe an Haut und Unterhaut der Hand	86.75.16↔	Revision von gestielt o fr Lp o fr Hauttx d Bauchreg
86.73.99↔	Anbr von gestielten oder fr Lappen an d Hand, sonstige	86.75.17↔	Rev von gestielt o fr Lp o fr Hauttx d unteren Extrem
86.74.00↔	Anbr von gestielt oder fr Lappen an And Lok, n.n.bez.	86.75.19↔	Revision von gestielt oder fr Lp oder fr Hauttx and Lok
86.74.10↔	Kleinflächige Dehnungsplastik am Kopf (außer Lippe und Mund)	86.75.99↔	Revision von gestieltem oder freiem Lappen, sonstige
86.74.11↔	Kleinflächige Dehnungsplastik am Hals	86.76.00↔	Anbr von gestielt o fr Lp an And Lok, GroFI, n.n.bez.
86.74.12↔	Kleinflächige Dehnungsplastik an Schulter und Oberarm	86.76.10↔	Großflächige Dehnungsplastik am Kopf (außer Lippe und Mund)
86.74.13↔	Kleinflächige Dehnungsplastik am Unterarm	86.76.11↔	Großflächige Dehnungsplastik am Hals
86.74.14↔	Kleinflächige Dehnungsplastik an Brustwand und Rücken	86.76.12↔	Großflächige Dehnungsplastik an Schulter und Oberarm
86.74.15↔	Kleinflächige Dehnungsplastik an der Bauchregion	86.76.13↔	Großflächige Dehnungsplastik am Unterarm
86.74.16↔	Kleinflächige Dehnungsplastik an der Leisten- und Genitalregion	86.76.14↔	Großflächige Dehnungsplastik an Brustwand und Rücken
86.74.17↔	Kleinflächige Dehnungsplastik am Gesäß	86.76.15↔	Großflächige Dehnungsplastik an der Bauchregion
86.74.18↔	Kleinflächige Dehnungsplastik an Oberschenkel und Unterschenkel	86.76.16↔	Großflächige Dehnungsplastik an der Leisten- und Genitalregion
86.74.19↔	Kleinflächige Dehnungsplastik, an andere Lokalisationen	86.76.17↔	Großflächige Dehnungsplastik am Gesäß
86.74.1a↔	Kleinflächige Dehnungsplastik am Fuß	86.76.19↔	Großflächige Dehnungsplastik, an andere Lokalisationen
86.74.20↔	Klfl VerschiebeRotationspl a Kopf (auss Lip und Mund)	86.76.1a↔	Großflächige Dehnungsplastik an Oberschenkel und Unterschenkel
86.74.21↔	Kleinflächige Verschiebe-Rotationsplastik am Hals	86.76.1b↔	Großflächige Dehnungsplastik am Fuß
86.74.22↔	Klfl VerschiebeRotationsplastik an Schulter und Oba	86.76.20↔	Groß VerschiebeRotationspl a Kopf (auss Lip und Mund)
86.74.23↔	Kleinflächige Verschiebe-Rotationsplastik am Unterarm	86.76.21↔	Großflächige Verschiebe-Rotationsplastik am Hals
86.74.24↔	Kleinflächige Verschiebe-Rotationsplastik an der Hand	86.76.22↔	Großflächige Verschiebe-Rotationsplastik an Schulter und Oberarm
86.74.25↔	Klfl VerschiebeRotationsplastik an Bruw und Rücken	86.76.23↔	Großflächige Verschiebe-Rotationsplastik am Unterarm
86.74.26↔	Kleinflächige Verschiebe-Rotationsplastik an der Bauchregion	86.76.24↔	Großflächige Verschiebe-Rotationsplastik an Brustwand und Rücken
86.74.27↔	Klfl VerschiebeRotationsplastik an d Leist und Genreg	86.76.25↔	Großflächige Verschiebe-Rotationsplastik an der Bauchregion
86.74.28↔	Kleinflächige Verschiebe-Rotationsplastik am Gesäß	86.76.26↔	Groß VerschiebeRotationspl an d Leist und Genreg
86.74.29↔	Klfl VerschiebeRotationsplastik, an And Lokalisationen	86.76.27↔	Großflächige Verschiebe-Rotationsplastik am Gesäß
86.74.2a↔	Klfl VerschiebeRotationspl an Os und Unterschenkel	86.76.28↔	Groß VerschiebeRotationspl an Os und Unterschenkel
86.74.2b↔	Kleinflächige Verschiebe-Rotationsplastik am Fuß	86.76.29↔	Großflächige Verschiebe-Rotationsplastik an andere Lokalisation
86.74.30↔	Klfl Transpositionsplastik a Kopf (auss Lippe und Mund)	86.76.2a↔	Großflächige Verschiebe-Rotationsplastik am Fuß
86.74.31↔	Kleinflächige Transpositionsplastik am Hals	86.76.30↔	Groß Transpositionsplastik a Kopf (auss Lip und Mund)
86.74.32↔	Kleinflächige Transpositionsplastik an Schulter und Oberarm	86.76.31↔	Großflächige Transpositionsplastik am Hals
86.74.33↔	Kleinflächige Transpositionsplastik am Unterarm	86.76.32↔	Großflächige Transpositionsplastik an Schulter und Oberarm
86.74.34↔	Kleinflächige Transpositionsplastik an Brustwand und Rücken	86.76.33↔	Großflächige Transpositionsplastik am Unterarm
86.74.35↔	Kleinflächige Transpositionsplastik an der Bauchregion	86.76.34↔	Großflächige Transpositionsplastik an Brustwand und Rücken
86.74.36↔	Klfl Transpositionsplastik an d Leisten und Genreg	86.76.35↔	Großflächige Transpositionsplastik an der Bauchregion
86.74.37↔	Kleinflächige Transpositionsplastik am Gesäß	86.76.36↔	Groß Transpositionsplastik an d Leisten und Genreg
86.74.38↔	Klfl Transpositionsplastik an Os und Unterschenkel	86.76.37↔	Großflächige Transpositionsplastik am Gesäß
86.74.39↔	Kleinflächige Transpositionsplastik, an andere Lokalisationen	86.76.38↔	Groß Transpositionsplastik an Os und Unterschenkel
86.74.3a↔	Kleinflächige Transpositionsplastik am Fuß	86.76.39↔	Großflächige Transpositionsplastik an andere Lokalisation
86.74.40↔	Kleinflächige Insellappenplastik am Kopf (außer Lippe und Mund)	86.76.3a↔	Großflächige Transpositionsplastik am Fuß
86.74.41↔	Kleinflächige Insellappenplastik am Hals	86.76.40↔	Großflächige Insellappenplastik am Kopf (außer Lippe und Mund)
86.74.42↔	Kleinflächige Insellappenplastik an Schulter und Oberarm	86.76.41↔	Großflächige Insellappenplastik am Hals
86.74.43↔	Kleinflächige Insellappenplastik am Unterarm	86.76.42↔	Großflächige Insellappenplastik an Schulter und Oberarm
86.74.44↔	Kleinflächige Insellappenplastik an Brustwand und Rücken	86.76.43↔	Großflächige Insellappenplastik am Unterarm
86.74.45↔	Kleinflächige Insellappenplastik an der Bauchregion	86.76.44↔	Großflächige Insellappenplastik an Brustwand und Rücken
86.74.46↔	Kleinflächige Insellappl an d Leisten und Genreg	86.76.45↔	Großflächige Insellappenplastik an der Bauchregion
86.74.47↔	Kleinflächige Insellappenplastik am Gesäß	86.76.46↔	Groß Insellappenplastik an d Leisten und Genreg
86.74.48↔	Klfl Insellappl an Oberschenkel und Unterschenkel	86.76.47↔	Großflächige Insellappenplastik am Gesäß
86.74.49↔	Kleinflächige Insellappenplastik, an andere Lokalisationen	86.76.48↔	Groß Insellappl an Oberschenkel und Unterschenkel
86.74.4a↔	Kleinflächige Insellappenplastik am Fuß	86.76.49↔	Großflächige Insellappenplastik, an andere Lokalisationen
86.74.50↔	Kleinflächige Z-Plastik am Kopf (außer Lippe und Mund)	86.76.4a↔	Großflächige Insellappenplastik am Fuß
86.74.51↔	Kleinflächige Z-Plastik am Hals	86.76.99↔	Anbr von gestielt o fr Lp an And Lok, GroFI, sonstige
86.74.52↔	Kleinflächige Z-Plastik an Schulter und Oberarm	86.77.00↔	Anbringen von sonstiger lokaler Lappenplastik, n.n.bez.
86.74.53↔	Kleinflächige Z-Plastik am Unterarm	86.77.10↔	Sonstige lokale Lappenplastik am Kopf (außer Lippe und Mund)
86.74.54↔	Kleinflächige Z-Plastik an Brustwand und Rücken	86.77.11↔	Sonstige lokale Lappenplastik am Hals
86.74.55↔	Kleinflächige Z-Plastik an der Bauchregion	86.77.12↔	Sonstige lokale Lappenplastik an Schulter und Oberarm
86.74.56↔	Kleinflächige Z-Plastik an der Leisten- und Genitalregion	86.77.13↔	Sonstige lokale Lappenplastik am Unterarm
86.74.57↔	Kleinflächige Z-Plastik am Gesäß	86.77.14↔	Sonstige lokale Lappenplastik an Brustwand und Rücken
86.74.58↔	Kleinflächige Z-Plastik an Oberschenkel und Unterschenkel	86.77.15↔	Sonstige lokale Lappenplastik an der Bauchregion
86.74.59↔	Kleinflächige Z-Plastik, an andere Lokalisationen	86.77.16↔	Sonstige lokale Lappenplastik an der Leisten- und Genitalregion
86.74.5a↔	Kleinflächige Z-Plastik am Fuß	86.77.17↔	Sonstige lokale Lappenplastik am Gesäß
86.74.99↔	Anbr von gestielt oder fr Lappen an And Lok, sonstige		
86.75.00↔	Revision von gestieltem oder freiem Lappen, n.n.bez.		

86.77.18↔	Sonstige lokale Lappenplastik an Oberschenkel und Unterschenkel	86.93.14↔	Einsetzen eines Gewebeexpanders an der Hand
86.77.19↔	Sonstige lokale Lappenplastik, an andere Lokalisationen	86.93.15↔	Einsetzen eines Gewebeexpanders an Brustwand und Rücken
86.77.1a↔	Sonstige lokale Lappenplastik am Fuß	86.93.16↔	Einsetzen eines Gewebeexpanders an der Bauchregion
86.77.99↔	Anbringen von sonstiger lokaler Lappenplastik, sonstige	86.93.18↔	Einsetzen eines Gewebeexpanders an der unteren Extremität
86.78.00↔	Sonstige Lappenplastiken, n.n.bez.	86.93.99↔	Einsetzen eines Gewebeexpanders, sonstige
86.78.10↔	Anbr v fr Lp m mikrovask Anast a Kopf (auss Lip u Mund)	92.27.00↔	Brachytherapie Körperoberfl, so od nnbez ApplikatOrt
86.78.11↔	Anbr von freiem Lappen mit mikrovaskulärer Anast a Hals	92.27.10↔	Brachytherapie weibl GeschlOrgane nnbez
86.78.12↔	Anbr von fr Lp m mikrovask Anast an Schulter und Oba	92.27.11↔	Brachytherapie intrauterin
86.78.13↔	Anbr von fr Lappen mit mikrovaskulärer Anast an Unterarm	92.27.12↔	Brachytherapie intravaginal
86.78.14↔	Anbr von fr Lp m mikrovask Anast an Bruw und Rücken	92.27.13↔	Brachytherapie intrauterin u intravaginal kombiniert
86.78.15↔	Anbr von fr Lp mit mikrovaskulärer Anast an Bauchreg	92.27.21↔	Brachytherapie Körperoberfläche
86.78.16↔	Anbr von fr Lp m mikrovask Anast an d Leist und Genreg	92.27.22↔	Brachytherapie intrakavitär
86.78.17↔	Anbr von fr Lappen mit mikrovaskulärer Anast a Gesäß	92.27.23↔	Brachytherapie intraluminal
86.78.18↔	Anbr von fr Lp m mikrovask Anast an d unteren Extrem	92.27.30↔	Brachytherapie Gefäss nnbez
86.78.19↔	Anbr von fr Lappen mit mikrovaskulärer Anast an And Lok	92.27.31↔	Brachytherapie Koronargefäss
86.78.20↔	Anbr v gstielt rg Lp o gstielt Fml a Kpf (auss Lp u Mnd)	92.27.39↔	Brachytherapie so Gefäss
86.78.21↔	Anbr von gestielt regionalem Lp o gestielt Fernl a Ha	92.27.70↔	Radioaktive Moulagen, n.n.bez.
86.78.22↔	Anbr v gestielt reg Lp o gestielt Fernl an Schult u Oba	92.27.71↔	Konstrukt u Applikat v oberfl radioaktiven Moulagen
86.78.23↔	Anbr von gestielt reg Lp o gestielt Fernl a Unterarm	92.27.72↔	Konstrukt u Applikat v ni auf d KöOberfl verw Applik
86.78.24↔	Anbr v gstielt rg Lp o gstielt Fml an Brw u Rückn	92.27.73↔	Konstruktion und Applikation von Augenapplikatoren
86.78.25↔	Anbr von gestielt reg Lp o gestielt Fernl an d Bauchreg	92.27.79↔	Radioaktive Moulagen, sonstige
86.78.26↔	Anbr v gstielt rg Lp o gstielt Fml an d Leist u Gnrg	92.28.00↔	Injektion oder Instillation von Radioisotopen, n.n.bez.
86.78.27↔	Anbr von gestielt reg Lp o gestielt Fernl a Gesäß	92.28.01↔	Instillation von offenen Radionukliden in Gelenke
86.78.28↔	Anbr v gestielt reg Lp o gestielt Fernl an d unt Extrem	92.28.02↔	Radiojodth bis 1,2 GBq ohne rh-TSH
86.78.29↔	Anbr von gestielt reg Lp o gestielt Fernl an And Lok	92.28.03↔	Radiojodth bis 1,2 GBq mit rh-TSH
86.78.30↔	Kmb Plst Ingr an Haut u Unth d Kpfs (auss Lp u Mnd)	92.28.04↔	Radiojodth bis 5 GBq ohne rh-TSH
86.78.31↔	Komb plastische Ingr an Haut und Unterhaut d Halses	92.28.05↔	Radiojodth bis 5 GBq mit rh-TSH
86.78.32↔	Komb Plast Ingr an Haut u Unterhaut von Schult u Oba	92.28.06↔	Radiojodth über 5 GBq ohne rh-TSH
86.78.33↔	Komb Plast Ingr an Haut und Unterhaut d Unterarmes	92.28.07↔	Radiojodth über 5 GBq mit rh-TSH
86.78.34↔	Komb Plast Ingr an Haut u Unterhaut von Bruw u Rücken	92.28.11↔	Therapie mit offenen Radionukliden bei Knochenmetastasen
86.78.35↔	Komb Plast Ingr an Haut und Unterhaut von Bauchreg	92.28.12↔	Intrvnös plliatv Schmrzth m off Rdion b Knchnmtstsn
86.78.36↔	Komb Plast Ingr an Haut u Unterhaut d Leist u Genreg	92.28.13↔	Radiorezeptortherapie mit DOTA-konjugierten Somatostatin-Analoga
86.78.37↔	Komb plastische Ingr an Haut und Unterhaut d Gesäßes	92.28.20↔	Radioimmuntherapie mit 90Y-Ibritumomab-Tiuxetan, parenteral
86.78.38↔	Komb Plast Ingr an Haut und Unterhaut d unteren Extrem	92.28.21↔	Gabe von Jod-131-MIBG (Metajodbenzylguanidin) parenteral
86.78.39↔	Komb plastische Ingr an Haut und Unterhaut and Lok	92.28.31↔	Sel Intravask Radiochemoembolisation m I131Lipiodol
86.78.40↔	Anbr v sonst gestielt o fr Lp a Kopf (auss Lip u Mund)	92.28.32↔	SI Intrvsk Rdionkldthrpie(SIRT)Emb v Yttrium90mrkiertn Mkrsphärm
86.78.41↔	Anbringen von sonstigem gestielten oder freien Lappen am Hals	92.28.33↔	Endovaskuläre Brachytherapie mit Rhenium-188
86.78.42↔	Anbr von sonstigem gestielt o fr Lp an Schulter und Oba	92.29.11↔	Interst Brachyth m Impl entf Strahl i e E, nied Dos
86.78.43↔	Anbr von sonstigem gestielten oder fr Lappen a Unterarm	92.29.12↔	Interst Brachyth m Impl entf Strahl i e E, gep Dos
86.78.44↔	Anbr von sonstigem gestielt o fr Lp an Bruw und Rücken	92.29.13↔	Interst Brachyth m Impl entf Strahl i e E, ho Dos
86.78.45↔	Anbr von sonstigem gestielt oder fr Lp an d Bauchreg	92.29.19↔	Interst Brachyth m Impl entf Strahl i e E, sonst
86.78.46↔	Anbr von sonst gestielt o fr Lp an d Leist und Genreg	92.29.21↔	Interst Brachyth m Volimpl entf Strahl i m E, nd Dos
86.78.47↔	Anbringen von sonstigem gestielten oder freien Lappen am Gesäß	92.29.22↔	Interst Brachyth m Volimpl entf Strahl i m E, gp Dos
86.78.48↔	Anbr von sonstigem gestielt o fr Lp an d unteren Extrem	92.29.23↔	Interst Brachyth m Volimpl entf Strahl i m E, ho Dos
86.78.49↔	Anbr von sonstigem gestielt oder fr Lappen an And Lok	92.29.29↔	Interst Brachyth m Volimpl entf Strahl i m E, sonst
86.78.99↔	Sonstige Lappenplastiken, sonstige	92.29.31↔	Interst Brachyth m Volimpl entf Strahl, bis 10 Q
86.83.00↔	Gewebereduktionsplastik, n.n.bez.	92.29.32↔	Interst Brachyth m Volimpl entf Strahl, m a 10 Q
86.83.13↔	Gewebereduktionsplastik an Unterarm	92.29.33↔	Intrst Brchyth m Implnt v prmnt Str, v 16 bs 20 Quelln
86.83.14↔	Gewebereduktionsplastik an Hand	92.29.34↔	Intrst Brchyth m Implnt v prmnt Str, v 21 bs 25 Quelln
86.83.15↔	Gewebereduktionsplastik an der Bauchregion	92.29.35↔	Intrst Brchyth m Implnt v prmnt Str, v 26 bs bs 30 Quelln
86.83.16↔	Gewebereduktionsplastik an d Leist u Genreg o a Gesäß	92.29.36↔	Intrst Brchyth m Implnt v prmnt Str, v 31 bs bs 35 Quelln
86.83.17↔	Gewebereduktionsplastik an der unteren Extremität	92.29.37↔	Intrst Brchyth m Implnt v prmnt Str, v 36 bs bs 40 Quelln
86.83.19↔	Gewebereduktionsplastik an anderer Lokalisation	92.29.38↔	Intrst Brchyth m Implnt v prmnt Str, v 41 bs bs 45 Quelln
86.83.99↔	Gewebereduktionsplastik, sonstige	92.29.39↔	Intrst Brchyth m Implnt v prmnt Str, v 46 bs bs 50 Quelln
86.91↔	Exzision von Haut zur Transplantation	92.29.3a↔	Intrst Brchyth m Implnt v prmnt Str, v 51 bs bs 55 Quelln
86.93.00↔	Einsetzen eines Gewebeexpanders, n.n.bez.	92.29.3b↔	Intrst Brchyth m Implnt v prmnt Str, v 56 bs bs 60 Quelln
86.93.10↔	Einsetzen eines Gewebeexpanders am Kopf	92.29.3c↔	Intrst Brchyth m Implnt v prmnt Str, v 61 bs bs 65 Quelln
86.93.11↔	Einsetzen eines Gewebeexpanders am Hals	92.29.3d↔	Intrst Brchyth m Implnt v prmnt Str, v 66 bs bs 70 Quelln
86.93.12↔	Einsetzen eines Gewebeexpanders an Schulter und Oberarm	92.29.3e↔	Intrst Brchyth m Implnt v prmnt Str, mhr als 70 Quelln
86.93.13↔	Einsetzen eines Gewebeexpanders am Unterarm		

ADRG B04 Eingriffe an den extrakraniellen Gefässen

Mindestens eine Prozedur in Tabelle B04-1

DRG B04A Interventionelle und beidseitige Eingriffe an den extrakraniellen Gefässen mit äusserst schweren CC

(Prozedur in Tabelle B04-2 oder Beidseitige Prozedur in Tabelle B04-3) und PCCL > 3

DRG B04B Eingriffe an den extrakraniellen Gefässen mit äusserst schweren CC und beidseitige Eingriffe an den extrakraniellen Gefässen ohne äusserst schwere CC

PCCL > 3 oder Beidseitige Prozedur in Tabelle B04-3

DRG B04C Interventionelle Eingriffe an den extrakraniellen Gefässen ohne äusserst schwere CC

Prozedur in Tabelle B04-2

DRG B04D Eingriffe an den extrakraniellen Gefässen ohne äusserst schwere CC**Prozedur B04-1**

00.61.00↔	Prkt Angiopl o Athrkt an präzrbr(n) (xtrkr(n)) Gf(n), n.n.bz.	38.38.99↔	Resektion von Aa d unteren Extrem mit Anast, sonstige
00.61.10↔	Prkt Bllnngiopsie an präzrbr(n) (xtrkr(n)) Gf(n)	38.42↔	Resektion von anderen Blutgefässen an Kopf und Hals
00.61.20↔	Prkt Bldangiopsie an präzrbr(n) (xtrkr(n)) Gf(n)	38.83.00↔	Sonstiger chir Verschluss von Gef d ob Extrem, n.n.bez.
00.61.30↔	Prkt Lsmgiopsie an präzrbr(n) (xtrkr(n)) Gf(n)	38.83.10↔	Sonstiger chir Verschluss von Aa d ob Extrem, n.n.bez.
00.61.40↔	Perkut Atherekt an präzerebr(en) (extkr(en)) Gef(en)	38.83.11↔	Sonstiger chirurgischer Verschluss von Arterien der Hand
00.61.50↔	Perkut Thrombekt an präzerebr(en) (extkr(en)) Gef(en)	38.83.19↔	Sonstiger chir Verschluss von sonstigen Aa d ob Extrem
00.61.60↔	Prkt Rttionsthrmkt an präzrbr(n) (xtrkr(n)) Gf(n)	38.83.20↔	So chir Verschluss von Venen d ob Extrem, n.n.bez.
00.61.99↔	Prkt Angiopl o Athrkt an präzrbr(n) (xtrkr(n)) Gf(n), S	38.83.21↔	Sonstiger chir Verschluss von tiefen Venen d ob Extrem
00.63↔	Perkutanes Einsetzen von Stent(s) an A. carotis	38.83.29↔	So chir Verschluss von Venen d ob Extrem, sonstige
00.64↔	PerkutEinsetz vStent(s) an sons präzerebr(extkr)Aa	38.83.99↔	Sonstiger chir Verschluss von Gef d ob Extrem,sonstige
38.12↔	Enderterektomie von anderen Gefässen an Kopf und Hals	39.22.00↔	Bypass zwischen Aorta, A. subclavia und A. carotis, n.n.bez.
38.32.00↔	Resektion von and Gef a Kopf und Ha mit Anast, n.n.bez.	39.22.10↔	Bypass an der A. carotis, n.n.bez.
38.32.10↔	Resektion von extkr Aa an Kopf und Hals mit Anast	39.22.11↔	Bypass zwischen A. carotis und A. carotis
38.32.20↔	Res von extkr Venen an Kopf und Ha m Anast, n.n.bez.	39.22.12↔	Bypass zwischen A. carotis und A. vertebralis
38.32.21↔	Resektion der V. jugularis mit Anastomose	39.22.13↔	Bypass zwischen A. carotis und A. subclavia
38.32.22↔	Resektion von oberfl extkr Venen an Kopf und Ha m Anast	39.22.14↔	Bypass zwischen A. carotis und Aorta
38.32.99↔	Resektion von and Gef an Kopf und Ha m Anast, sonstige	39.22.19↔	Bypass an der A. carotis, sonstige
38.33.00↔	Resektion von Gefässen der oberen Extremität, n.n.bez.	39.22.20↔	Bypass an der A. subclavia, n.n.bez.
38.33.10↔	Resektion von Aa d oberen Extrem mit Anast, n.n.bez.	39.22.21↔	Bypass zwischen A. subclavia und Aorta
38.33.11↔	Resektion von Arterien des Oberarmes mit Anastomose	39.22.29↔	Bypass an der A. subclavia, sonstige
38.33.12↔	Resektion der A. ulnaris mit Anastomose	39.22.99↔	Bypass zwischen Aorta, A. subclavia und A. carotis, sonstige
38.33.13↔	Resektion von sonstigen Arterien des Unterarmes mit Anastomose	39.23↔	Sonstiger intrathorakaler, vaskulärer Shunt oder Bypass
38.33.14↔	Resektion von Arterien der Hand mit Anastomose	39.24↔	Aorto-renaler Bypass
38.33.20↔	Resektion von Venen d oberen Extrem mit Anast, n.n.bez.	39.26.00↔	Sonstiger intra-abdominaler Gefäss-Shunt oder -Bypass, n.n.bez.
38.33.21↔	Resektion der V. axillaris mit Anastomose	39.26.10↔	Sonstiger intraabd GefShunt o Byp, Viszeralarterien
38.33.22↔	Res von sonstigen tiefen Venen d ob Extrem m Anast	39.26.11↔	Sonstiger intra-abdominaler Gefäss-Shunt oder -Bypass, Aorta
38.33.23↔	Resektion von oberflächlichen Venen d ob Extrem m Anast	39.26.12↔	Sonstiger intraabd GefässShunt oder Byp, A. renalis
38.33.99↔	Resektion von Gefässen der oberen Extremität, sonstige	39.26.19↔	So intraabd GefShunt o Byp, So Viszeralarterien
38.35.00↔	Resektion von thorakalen Gefässen mit Anastomose, n.n.bez.	39.26.99↔	Sonstiger intra-abdominaler Gefäss-Shunt oder -Bypass, sonstige
38.35.10↔	Resektion von thorakalen Arterien mit Anastomose, n.n.bez.	39.27.00↔	Arteriovenöser Shunt für Hämodialyse, n.n.bez.
38.35.11↔	Resektion der A. subclavia mit Anastomose	39.27.10↔	AV-Fistel für Hämodialyse
38.35.12↔	Resektion des Truncus brachiocephalicus mit Anastomose	39.27.11↔	AVFistel mit allogenum oder allopl Material f Hämidi
38.35.13↔	Resektion der A. pulmonalis mit Anastomose	39.27.99↔	Arteriovenöser Shunt für Hämodialyse, sonstige
38.35.19↔	Resektion von thorakalen Arterien mit Anastomose, sonstige	39.29.00↔	Sonstiger (peripherer) Gefäss-Shunt oder -Bypass, n.n.bez.
38.35.20↔	Resektion von thorakalen Venen mit Anastomose, n.n.bez.	39.29.10↔	GefässShunt oder Byp an Aa d unteren Extrem, n.n.bez.
38.35.21↔	Resektion der V. pulmonalis mit Anastomose	39.29.11↔	Femorofemorale Gefäss-Shunt oder -Bypass
38.35.22↔	Resektion der V. subclavia mit Anastomose	39.29.12↔	Femoropopliteale Gefäss-Shunt oder -Bypass
38.35.23↔	Resektion der V. cava superior mit Anastomose	39.29.13↔	Femorocrurale Gefäss-Shunt oder -Bypass
38.35.28↔	Res von thorakalen von sonstigen tiefen Venen m Anast	39.29.14↔	Femoropedale Gefäss-Shunt oder -Bypass
38.35.29↔	Resektion von thorakalen Venen mit Anastomose, sonstige	39.29.15↔	Popliteocrurale und popliteopedale Gefäss-Shunt oder -Bypass
38.35.99↔	Resektion von thorakalen Gefässen mit Anastomose, sonstige	39.29.16↔	GefShunt oder Byp an Aa d Unterschenkels und d Fußes
38.38.00↔	Resektion von Aa d unteren Extrem mit Anast, n.n.bez.	39.29.19↔	GefässShunt oder Byp an Aa d unteren Extrem, sonstige
38.38.10↔	Resektion d A. fem mit Anast (communis) (superficialis)	39.29.20↔	Gefäss-Shunt oder Bypass an Arterien der oberen Extremität
38.38.11↔	Resektion der A. profunda femoris mit Anastomose	39.29.30↔	S (prphrr) GfShnt o Byp, extraantmsch, n.n.bz.
38.38.12↔	Resektion der A. poplitea mit Anastomose		

39.29.31↔	Subclaviafemoraler Gefäss-Shunt oder Bypass	39.56.63↔	Plast Reko v sonst tief Venen d unt Extrem m GewPatch
39.29.32↔	Axillofemoraler Gefäss-Shunt oder Bypass	39.56.64↔	Plast Reko von oberfl Venen d Oberschenkels m GewPatch
39.29.33↔	Femorofemoraler Cross-over-Bypass	39.56.69↔	Plast Reko von Gef d unteren Extrem m GewPatch, So
39.29.39↔	So (peripherer) GefShunt o Byp, extraanatomisch, So	39.56.99↔	Plast Rekonstruktion e Blutgef m GewPatch, sonstige
39.29.40↔	Gefäss-Shunt oder -Bypass an Venen	39.57.00↔	Plast Reko m synthetischem Patch Graft, n.n.bez.
39.29.80↔	Temporärer intraoperativer Shunt, n.n.bez.	39.57.10↔	Plst Rk v Gf an Kpf u H m synth Ptch Grft, n.n.bz.
39.29.81↔	Temporärer intraoperativer Shunt, arterioarteriell	39.57.11↔	Plast Reko von intrakr Gef m synthetischem Patch Graft
39.29.82↔	Temporärer intraoperativer Shunt, arteriovenös	39.57.12↔	Plast Reko v extkr Aa an Kopf u Ha m synth Patch Graft
39.29.89↔	Temporärer intraoperativer Shunt, sonstige	39.57.13↔	Plast Reko d V. jugularis m synthetischem Patch Graft
39.29.99↔	Sonstiger (peripherer) Gefäss-Shunt oder -Bypass, sonstige	39.57.19↔	Plast Reko von Gef an Kopf u Ha m synth Patch Graft, So
39.49.00↔	Sonstige Revision nach vaskulärem Eingriff, n.n.bez.	39.57.20↔	Plst Rk v Gf d ob Extrim m synth Ptch Grft, n.n.bz.
39.49.10↔	Revision einer Gefäßanastomose	39.57.21↔	Plast Reko von Aa d ob Extrem m synth Patch Graft
39.49.20↔	Revision eines vaskulären Implantates	39.57.22↔	Plst Rk d V. sbcl, V. axll u V. brchiocphlc m synth Ptch Grft
39.49.21↔	Wechsel eines vaskulären Implantates	39.57.23↔	Plst Rk v snst tief Vv d ob Extrim m synth Ptch Grft
39.49.22↔	Entfernung eines vaskulären Implantates	39.57.29↔	Plast Reko von Gef d ob Extrem m synth Patch Graft, So
39.49.30↔	Ersatz eines kardialen Conduit	39.57.30↔	Plast Reko von thor Gef m synth Patch Graft, n.n.bez.
39.49.99↔	Sonstige Revision nach vaskulärem Eingriff, sonstige	39.57.31↔	Plast Reko d thorakalen Aort m synth Patch Graft
39.55↔	Reimplantation eines aberrierenden Nierengefässes	39.57.32↔	Plast Reko d V. pulmon m synthetischem Patch Graft
39.56.00↔	Plast Rekonstruktion e Blutgef m GewPatch, n.n.bez.	39.57.33↔	Plast Reko d V. cava superior m synth Patch Graft
39.56.10↔	Plast Reko von Gef an Kopf und Ha m GewPatch, n.n.bez.	39.57.39↔	Plast Reko von thorakalen Gef m synth Patch Graft, So
39.56.11↔	Plastische Rekonstruktion von intrakr Gef mit GewPatch	39.57.40↔	Plast Reko abd Aa m synthetischem Patch Graft, n.n.bez.
39.56.12↔	Plastische Rekonstruktion der V. jugularis mit Gewebe-Patch	39.57.41↔	Plast Reko d abd Aort m synthetischem Patch Graft
39.56.19↔	Plast Reko von Gef an Kopf und Ha m GewPatch, sonstige	39.57.42↔	Plast Reko d Truncus coeliacus m synth Patch Graft
39.56.20↔	Plast Reko von Gef d ob Extrem m GewPatch, n.n.bez.	39.57.43↔	Plast Reko d A. gastrica m synthetischem Patch Graft
39.56.21↔	Plast Rekonstruktion von Aa d ob Extrem m GewPatch	39.57.44↔	Plast Reko d A. hepatica m synthetischem Patch Graft
39.56.22↔	Plst Rk d V. sbcl, V. axll u V. brchiocphlc m GwPtch	39.57.45↔	Plast Reko d A. lienalis m synthetischem Patch Graft
39.56.23↔	Plast Reko von sonst tief Venen d ob Extrem m GewPatch	39.57.46↔	Plast Reko d A. renalis m synthetischem Patch Graft
39.56.29↔	Plast Reko von Gef d ob Extrem m GewPatch, sonstige	39.57.47↔	Plast Reko d A. mesenterica m synthetischem Patch Graft
39.56.30↔	Plast Reko von thorakalen Gef m GewPatch, n.n.bez.	39.57.48↔	Plast Reko d A. iliaca m synthetischem Patch Graft
39.56.31↔	Plastische Rekonstruktion der thorakalen Aorta mit Gewebe-Patch	39.57.49↔	Plast Reko abd Aa m synthetischem Patch Graft, sonstige
39.56.32↔	Plastische Rekonstruktion der V. pulmonalis mit Gewebe-Patch	39.57.50↔	Plast Reko abd Venen m synth Patch Graft, n.n.bez.
39.56.33↔	Plastische Rekonstruktion der V. cava superior mit Gewebe-Patch	39.57.51↔	Plast Reko d V. cava inferior m synth Patch Graft
39.56.39↔	Plast Reko von thorakalen Gef m GewPatch, sonstige	39.57.52↔	Plast Reko d V. iliaca m synthetischem Patch Graft
39.56.40↔	Plastische Rekonstruktion abd Aa m GewPatch, n.n.bez.	39.57.59↔	Plast Reko abd Venen m synthetischem Patch Graft, So
39.56.41↔	Plastische Rekonstruktion der abdominalen Aorta mit Gewebe-Patch	39.57.60↔	Plst Rk v Gf d unt Extrim m synth Ptch Grft, n.n.bz.
39.56.42↔	Plastische Rekonstruktion des Truncus coeliacus mit Gewebe-Patch	39.57.61↔	Plast Reko von Aa d unteren Extrem m synth Patch Graft
39.56.43↔	Plastische Rekonstruktion der A. gastrica mit Gewebe-Patch	39.57.62↔	Plast Reko d V. fem und V.poplitea m synth Patch Graft
39.56.44↔	Plastische Rekonstruktion der A. hepatica mit Gewebe-Patch	39.57.63↔	Plst Rk v snst tief Vv d unt Extrim m synth Ptch Grft
39.56.45↔	Plastische Rekonstruktion der A. lienalis mit Gewebe-Patch	39.57.64↔	Plst Rk v obrfl Vv d Obsrshnkls m synth Ptch Grft
39.56.46↔	Plastische Rekonstruktion der A. renalis mit Gewebe-Patch	39.57.69↔	Plast Reko von Gef d unt Extrem m synth Patch Graft, So
39.56.47↔	Plastische Rekonstruktion der A. mesenterica mit Gewebe-Patch	39.57.99↔	Plast Reko m synthetischem Patch Graft, sonstige
39.56.48↔	Plastische Rekonstruktion der A. iliaca mit Gewebe-Patch	39.58↔	Plast Reko eines Blutgef mit Patch Graft n.n.bez.
39.56.49↔	Plastische Rekonstruktion abd Aa m GewPatch, sonstige	39.74.00↔	Endovask Entf e Obstr von Kopf und Halsg(en), n.n.bez.
39.56.50↔	Plast Rekonstruktion abd Venen m GewPatch, n.n.bez.	39.74.10↔	Fremdkentf aus Gefäßen d Kopfes und d Halses, n.n.bez.
39.56.51↔	Plastische Rekonstruktion der V. cava inferior mit Gewebe-Patch	39.74.11↔	Fremdkörperentfernung aus intrakraniellen Gefäßen
39.56.52↔	Plastische Rekonstruktion der V. iliaca mit Gewebe-Patch	39.74.12↔	Fremdkentf aus extkr Gefäßen d Kopfes und d Halses
39.56.59↔	Plast Rekonstruktion abd Venen m GewPatch, sonstige	39.74.20↔	Sel Thrombolyse von Gef d Kopfes und d Halses, n.n.bez.
39.56.60↔	Plast Reko von Gef d unt Extrem m GewPatch, n.n.bez.	39.74.21↔	Selektive Thrombolyse von intrakraniellen Gefäßen
39.56.61↔	Plast Reko von Aa d unteren Extrem m GewPatch	39.74.22↔	Sel Thrombolyse von extkr Gef d Kopfes und d Halses
39.56.62↔	Plast Reko d V. fem und V.poplitea m GewPatch	39.74.99↔	Endovask Entf e Obstr von Kopf und Halsg(en), sonstige
		39.8x.00↔	Op a Glom carot, Sin caroticus u and Paraggl, n.n.bez.
		39.8x.10↔	Exploration des Glomus caroticum und anderer Paraganglien
		39.8x.11↔	Exzision des Glomus caroticum und anderer Paraganglien
		39.8x.99↔	Op a Glom carot, Sin caroticus und and Paraggl, So

Prozedur B04-2

00.61.00↔	Prkt Angiopl o Athrkt an präzrbr(n) (xtkr(n)) Gf(n), n.n.bz.	00.64↔	PerkutEinsetz vStent(s) an sons präzerebr(extkr)Aa
00.61.10↔	Prkt Blinngiopsie an präzrbr(n) (xtkr(n)) Gf(n)	39.74.00↔	Endovask Entf e Obstr von Kopf und Halsg(en), n.n.bez.
00.61.20↔	Prkt Bildeangiopsie an präzrbr(n) (xtkr(n)) Gf(n)	39.74.10↔	Fremdkentf aus Gefäßen d Kopfes und d Halses, n.n.bez.
00.61.30↔	Prkt Lsrngiopsie an präzrbr(n) (xtkr(n)) Gf(n)	39.74.11↔	Fremdkörperentfernung aus intrakraniellen Gefäßen
00.61.40↔	Perkut Atherekt an präzerebr(en) (extkr(en)) Gef(en)	39.74.12↔	Fremdkentf aus extkr Gefäßen d Kopfes und d Halses
00.61.50↔	Perkut Thrombekt an präzerebr(en) (extkr(en)) Gef(en)	39.74.20↔	Sel Thrombolyse von Gef d Kopfes und d Halses, n.n.bez.
00.61.60↔	Prkt Rtitionsthmkat an präzrbr(n) (xtkr(n)) Gf(n)	39.74.21↔	Selektive Thrombolyse von intrakraniellen Gefäßen
00.61.99↔	Prkt Angiopl o Athrkt an präzrbr(n) (xtkr(n)) Gf(n), S	39.74.22↔	Sel Thrombolyse von extkr Gef d Kopfes und d Halses
00.63↔	Perkutanes Einsetzen von Stent(s) an A. carotis	39.74.99↔	Endovask Entf e Obstr von Kopf und Halsg(en), sonstige

Prozedur B04-3

38.12↔	Endarterektomie von anderen Gefässen an Kopf und Hals	38.83.19↔	Sonstiger chir Verschluss von sonstigen Aa d ob Extrem
38.32.00↔	Resektion von and Gef a Kopf und Ha mit Anast, n.n.bez.	38.83.20↔	So chir Verschluss von Venen d ob Extrem, n.n.bez.
38.32.10↔	Resektion von extrk Aa an Kopf und Hals mit Anast	38.83.21↔	Sonstiger chir Verschluss von tiefen Venen d ob Extrem
38.32.20↔	Res von extrk Venen an Kopf und Ha m Anast, n.n.bez.	38.83.29↔	So chir Verschluss von Venen d ob Extrem, sonstige
38.32.21↔	Resektion der V. jugularis mit Anastomose	38.83.99↔	Sonstiger chir Verschluss von Gef d ob Extrem,sonstige
38.32.22↔	Resektion von oberfl extrk Venen an Kopf und Ha m Anast	39.22.00↔	Bypass zwischen Aorta, A. subclavia und A. carotis, n.n.bez.
38.32.99↔	Resektion von and Gef an Kopf und Ha m Anast, sonstige	39.22.10↔	Bypass an der A. carotis, n.n.bez.
38.33.00↔	Resektion von Gefässen der oberen Extremität, n.n.bez.	39.22.11↔	Bypass zwischen A. carotis und A. carotis
38.33.10↔	Resektion von Aa d oberen Extrem mit Anast, n.n.bez.	39.22.12↔	Bypass zwischen A. carotis und A. vertebralis
38.33.11↔	Resektion von Arterien des Oberarmes mit Anastomose	39.22.13↔	Bypass zwischen A. carotis und A. subclavia
38.33.12↔	Resektion der A. ulnaris mit Anastomose	39.22.14↔	Bypass zwischen A. carotis und Aorta
38.33.13↔	Resektion von sonstigen Arterien des Unterarmes mit Anastomose	39.22.19↔	Bypass an der A. carotis, sonstige
38.33.14↔	Resektion von Arterien der Hand mit Anastomose	39.22.20↔	Bypass an der A. subclavia, n.n.bez.
38.33.20↔	Resektion von Venen d oberen Extrem mit Anast, n.n.bez.	39.22.21↔	Bypass zwischen A. subclavia und Aorta
38.33.21↔	Resektion der V. axillaris mit Anastomose	39.22.29↔	Bypass an der A. subclavia, sonstige
38.33.22↔	Res von sonstigen tiefen Venen d ob Extrem m Anast	39.22.99↔	Bypass zwischen Aorta, A. subclavia und A. carotis, sonstige
38.33.23↔	Resektion von oberflächlichen Venen d ob Extrem m Anast	39.23↔	Sonstiger intrathorakaler, vaskulärer Shunt oder Bypass
38.33.99↔	Resektion von Gefässen der oberen Extremität, sonstige	39.29.00↔	Sonstiger (peripherer) Gefäss-Shunt oder -Bypass, n.n.bez.
38.35.00↔	Resektion von thorakalen Gefässen mit Anastomose, n.n.bez.	39.29.10↔	GefässShunt oder Byp an Aa d unteren Extrem, n.n.bez.
38.35.10↔	Resektion von thorakalen Arterien mit Anastomose, n.n.bez.	39.29.11↔	Femorofemorale Gefäss-Shunt oder -Bypass
38.35.11↔	Resektion der A. subclavia mit Anastomose	39.29.12↔	Femoropoplitealer Gefäss-Shunt oder -Bypass
38.35.12↔	Resektion des Truncus brachiocephalicus mit Anastomose	39.29.13↔	Femorocruraler Gefäss-Shunt oder -Bypass
38.35.13↔	Resektion der A. pulmonalis mit Anastomose	39.29.14↔	Femoropedaler Gefäss-Shunt oder -Bypass
38.35.19↔	Resektion von thorakalen Arterien mit Anastomose, sonstige	39.29.15↔	Popliteocruraler und popliteopedaler Gefäss-Shunt oder -Bypass
38.35.20↔	Resektion von thorakalen Venen mit Anastomose, n.n.bez.	39.29.16↔	GefShunt oder Byp an Aa d Unterschenkels und d Fußes
38.35.21↔	Resektion der V. pulmonalis mit Anastomose	39.29.19↔	GefässShunt oder Byp an Aa d unteren Extrem, sonstige
38.35.22↔	Resektion der V. subclavia mit Anastomose	39.29.20↔	Gefäss-Shunt oder Bypass an Arterien der oberen Extremität
38.35.23↔	Resektion der V. cava superior mit Anastomose	39.29.30↔	S (prphrr) GfShnt o Byp, extraanatsch, n.n.bz.
38.35.28↔	Res von thorakalen von sonstigen tiefen Venen m Anast	39.29.31↔	Subclaviafemorale Gefäss-Shunt oder Bypass
38.35.29↔	Resektion von thorakalen Venen mit Anastomose, sonstige	39.29.32↔	Axillofemorale Gefäss-Shunt oder Bypass
38.35.99↔	Resektion von thorakalen Gefässen mit Anastomose, sonstige	39.29.33↔	Femorofemorale Cross-over-Bypass
38.38.00↔	Resektion von Aa d unteren Extrem mit Anast, n.n.bez.	39.29.39↔	So (peripherer) GefShunt o Byp, extraanatomisch, So
38.38.10↔	Resektion d A. fem mit Anast (communis) (superficialis)	39.29.40↔	Gefäss-Shunt oder -Bypass an Venen
38.38.11↔	Resektion der A. profunda femoris mit Anastomose	39.29.80↔	Temporärer intraoperativer Shunt, n.n.bez.
38.38.12↔	Resektion der A. poplitea mit Anastomose	39.29.81↔	Temporärer intraoperativer Shunt, arterioarteriell
38.38.99↔	Resektion von Aa d unteren Extrem mit Anast, sonstige	39.29.82↔	Temporärer intraoperativer Shunt, arteriovenös
38.42↔	Resektion von anderen Blutgefässen an Kopf und Hals	39.29.89↔	Temporärer intraoperativer Shunt, sonstige
38.83.00↔	Sonstiger chir Verschluss von Gef d ob Extrem, n.n.bez.	39.29.99↔	Sonstiger (peripherer) Gefäss-Shunt oder -Bypass, sonstige
38.83.10↔	Sonstiger chir Verschluss von Aa d ob Extrem, n.n.bez.	39.55↔	Reimplantation eines abrierenden Nierengefässes
38.83.11↔	Sonstiger chirurgischer Verschluss von Arterien der Hand		

ADRG B05**Dekompression bei Karpal- oder Tarsaltunnelsyndrom**

Prozedur in Tabelle B05-1

DRG B05Z**Dekompression bei Karpal- oder Tarsaltunnelsyndrom****Prozedur B05-1**

04.43.00↔	Entlastung am Karpaltunnel, n.n.bez.	82.19.00↔	Sonstige Durchtrennung von Weichteilen der Hand, n.n.bez.
04.43.10↔	Entlastung am Karpaltunnel, endoskopisch	82.19.10↔	So Durchtr v Weichteilen d Hand, Durchtr v Mn d Hand
04.43.99↔	Entlastung am Karpaltunnel, sonstige	82.19.99↔	Sonstige Durchtrennung von Weichteilen der Hand, sonstige
04.44↔	Entlastung am Tarsaltunnel		

ADRG B06**Eingriffe bei zerebraler Lähmung, Muskeldystrophie oder Neuropathie, Alter < 19 Jahre oder mit schweren CC**

Hauptdiagnose in Tabelle B06-1 und (Prozedur in Tabelle B06-2 oder Prozedur in Tabelle B06-3) und (PCCL > 2 oder Alter < 19 Jahre)

DRG B06A**Eingriffe bei zerebraler Lähmung, Muskeldystrophie oder Neuropathie, Alter < 16 Jahre**

Alter < 16 Jahre

DRG B06B**Eingriffe bei zerebraler Lähmung, Muskeldystrophie oder Neuropathie, Alter < 19 und > 15 Jahre oder mit schweren CC****Hauptdiagnose B06-1**

G11.0	Angeborene nichtprogressive Ataxie	G41.2	Status epilepticus m komplexfokalen Anfällen
G11.1	Früh beginnende zerebellare Ataxie	G41.8	Sonstiger Status epilepticus
G11.2	Spät beginnende zerebellare Ataxie	G41.9	Status epilepticus, nnbez
G11.3	Zerebellare Ataxie defekt DNA-Reparatursystem	G43.0	Migräne oh Aura [Gewöhnliche Migräne]
G11.4	Hereditäre spastische Paraplegie	G43.1	Migräne m Aura [Klassische Migräne]
G11.8	Sonstige hereditäre Ataxien	G43.2	Status migraenosus
G11.9	Hereditäre Ataxie, nnbez	G43.3	Komplizierte Migräne
G12.0	Infant spin Muskelatrophie, Typ I [Werdnig-Hoffm]	G43.8	Sonstige Migräne
G12.1	Sonstige vererbte spinale Muskelatrophie	G43.9	Migräne, nnbez
G12.2	Motoneuron-Krankheit	G44.0	Cluster-Kopfschmerz
G12.8	Sonst spinale Muskelatrophien u verwandt Syndrome	G44.1	Vasomotorischer Kopfschmerz, aonkl
G12.9	Spinale Muskelatrophie, nnbez	G44.4	Arzneimittelinduzierter Kopfschmerz, aonkl
G21.0	Malignes Neuroleptika-Syndrom	G45.02	A-vert-Synd m Bas-Sympt, kompl Rückbild innh 1-24 h
G21.1	Sonst arzneimittelinduziertes Parkinson-Synd	G45.03	A-vert-Synd m Bas-Sympt, kompl Rückbild innh < 1 h
G23.1	Progress supranukl Ophthalmoplegie [S-R-O-Synd]	G45.09	A-vert-Synd m Basil-Sympt, Verff Rückb nnbez
G25.80	Periodische Beinbewegungen im Schlaf	G45.12	Art-carot-int-Synd (halbs), kompl Rückbild innh 1-24 h
G25.81	Syndrom der unruhigen Beine [Restless-Legs-Syndrom]	G45.13	Art-carot-int-Synd (halbs), kompl Rückbild innh < 1 h
G25.88	Sonst nbez extrapyramidale KH und Bewegungsstörung	G45.19	Art-carot-int-Synd (halbs), Verff Rückb nnbez
G35.0	Erstmanifestation einer multiplen Sklerose	G45.22	Mult/bilat Synd extraz hirnvors Aa, kompl Rückb innh 1-24 h
G35.10	MS m schubförm Verl: OA akute Exazerbation od Progress	G45.23	Mult/bilat Synd extraz hirnvors Aa, kompl Rückb innh < 1 h
G35.11	MS m schubförm Verl: MA akute Exazerbation od Progress	G45.29	Mult u bilat Synd extrazer hirnvorsorg Aa, Verff Rückb nnbez
G35.20	MS m prim chron Verl: OA akute Exazerbation od Progress	G45.42	Transient glob Amnes [amnest Epis], kompl Rückb in 1-24 h
G35.21	MS m prim chron Verl: MA akute Exazerbation od Progress	G45.43	Transient glob Amnes [amnest Epis], kompl Rückb innh < 1 h
G35.30	MS m sek chron Verl: OA akute Exazerbation od Progress	G45.49	Transient glob Amnes [amnest Epis], Verff Rückb nnbez
G35.31	MS m sek chron Verl: MA akute Exazerbation od Progress	G45.82	So zer transit ischäm u verw Synd, kompl Rückb innh 1-24 h
G35.9	Multiple Sklerose, nicht näher bezeichnet	G45.83	So zer transit ischäm u verw Synd, kompl Rückb innh < 1 h
G36.0	Neuromyelitis optica [Devic-KH]	G45.89	So zer transit ischäm u verw Synd, Verff Rückb nnbez
G36.1	Akut u subak hämorrhag Leukoenzephalitis [Hurst]	G45.92	Zer transit Ischämie, nnbez, kompl Rückb innh 1-24 h
G36.8	Sonstige nbez akute disseminierte Demyelinisation	G45.93	Zer transit Ischämie, nnbez, kompl Rückb innh < 1 h
G36.9	Akute disseminierte Demyelinisation, nnbez	G45.99	Zer transit Ischämie, nnbez, Verff Rückb nnbez
G37.0	Diffuse Hirnsklerose	G47.4	Narkolepsie u Kataplexie
G37.1	Zentrale Demyelinisation Corpus callosum	G50.0	Trigeminusneuralgie
G37.2	Zentrale pontine Myelinolyse	G50.1	Atypischer Gesichtsschmerz
G37.3	Myelitis transversa acuta b demyelinisier KH ZNS	G50.8	Sonstige KH Nervus trigeminus
G37.4	Subakute nekrotisierende Myelitis [F-A-Synd]	G50.9	KH Nervus trigeminus, nnbez
G37.5	Konzentr Sklerose [Baló-KH]	G51.0	Fazialisparese
G37.8	Sonst nbez demyelinisierende KH ZNS	G51.1	Entzündung Ganglion geniculi
G37.9	Demyelinisierende KH ZNS, nnbez	G51.2	Melkersson-Rosenthal-Syndrom
G40.00	Pseudo-Lennox-Syndrom	G51.3	Spasmus (hemi)facialis
G40.01	CSWS	G51.4	Faziale Myokymie
G40.02	Benign psychomotor Epilep [terror fits]	G51.8	Sonstige KH Nervus facialis
G40.08	So lokbez (fok) (part) idiop Epil/epil Synd m fok beg Anf	G51.9	KH Nervus facialis, nnbez
G40.09	Lokbez (fok) (part) idiop Epilep/epil Synd m fok beg Anf, nnbez	G52.0	KH Nn olfactorii [I Hirnnerv]
G40.1	Lokbez (fok) (part) idiop Epilep/epil Synd m einf fok Anf	G52.1	KH Nervus glossopharyngeus [IX Hirnnerv]
G40.2	Lokbez (fok) (part) idiop Epil/epil Synd m komplex fok Anf	G52.2	KH Nervus vagus [X Hirnnerv]
G40.3	Generalisierte idiopath Epilepsie u epilept Synd	G52.3	KH Nervus hypoglossus [XII Hirnnerv]
G40.4	Sonst generalisierte Epilepsie u epileptische Synd	G52.7	KH mehrerer Hirnnerven
G40.5	Spezielle epileptische Syndrome	G52.8	KH sonstiger nbez Hirnnerven
G40.6	Grand-mal-Anfälle, nnbez (m/oh Petit mal)	G52.9	KH Hirnnerv, nnbez
G40.7	Petit-mal-Anfälle, nnbez, oh Grand-mal-Anfälle	G54.0	Läsionen Plexus brachialis
G40.8	Sonstige Epilepsien	G54.1	Läsionen Plexus lumbosacralis
G40.9	Epilepsie, nnbez	G54.2	Läsionen Zervikalwurzeln, aonkl
G41.0	Grand-mal-Status	G54.3	Läsionen Thorakalwurzeln, aonkl
G41.1	Petit-mal-Status	G54.4	Läsionen Lumbosakralwurzeln, aonkl

G54.5	Neuralgische Amyotrophie	G81.9	Hemipares u Hemipleg, nnbez
G54.6	Phantomschmerz	G83.0	Dipares u Dipleg ob Extrem
G54.7	Phantomglied oh Schmerzen	G83.1	Monopares u Monopleg unt Extrem
G54.8	Sonst KH Nervenwurzeln u Nervenplexus	G83.2	Monopares u Monopleg ob Extrem
G54.9	KH von Nervenwurzeln u Nervenplexus, nnbez	G83.3	Monopares u Monopleg, nnbez
G56.0	Karpaltunnel-Syndrom	G83.40	Kompl Cauda- (equina-) Synd
G56.1	Sonstige Läsionen Nervus medianus	G83.41	Inkompl Cauda- (equina-) Synd
G56.2	Läsion Nervus ulnaris	G83.49	Cauda- (equina-) Synd, nnbez
G56.3	Läsion Nervus radialis	G83.80	Locked-in-Syndrom
G56.4	Kausalgie	G83.88	Sonstige näher bezeichnete Lähmungssyndrome
G56.8	Sonst Mononeuropathien obere Extremität	G83.9	Lähmungssyndrom, nnbez
G56.9	Mononeuropathie obere Extremität, nnbez	G90.08	Sonst idiopath periph auton Neuropath
G57.0	Läsion Nervus ischiadicus	G90.09	Idiop periph auton Neuropath, nnbez
G57.1	Meralgia paraesthetica	G90.1	Familiäre Dysautonomie [Riley-Day-Syndrom]
G57.2	Läsion Nervus femoralis	G90.2	Horner-Syndrom
G57.3	Läsion Nervus fibularis (peroneus) communis	G90.40	Autonome Dysreflexie als hypertone Krisen
G57.4	Läsion Nervus tibialis	G90.41	Autonome Dysreflexie als Schwitzattacken
G57.5	Tarsaltunnel-Syndrom	G90.48	Sonstige autonome Dysreflexie
G57.6	Läsion Nervus plantaris	G90.49	Autonome Dysreflexie, nicht näher bezeichnet
G57.8	Sonstige Mononeuropathien untere Extremität	G90.8	Sonstige Krankheiten des autonomen Nervensystems
G57.9	Mononeuropathie untere Extremität, nnbez	G90.9	KH autonomes Nervensystem, nnbez
G58.0	Interkostalneuropathie	G92	Toxische Enzephalopathie
G58.7	Mononeuritis multiplex	G93.0	Hirnzysten
G58.8	Sonstige nbez Mononeuropathien	G93.1	Anoxische Hirnschädigung, aonkl
G58.9	Mononeuropathie, nnbez	G93.2	Benigne intrakranielle Hypertension [Pseudotumor cerebri]
G60.0	Hereditäre sensomotorische Neuropathie	G93.4	Enzephalopathie, nnbez
G60.1	Refsum-Krankheit	G93.5	Compressio cerebri
G60.2	Neuropathie in Verbindung m hereditärer Ataxie	G93.6	Hirnödem
G60.3	Idiopathische progressive Neuropathie	G93.80	Apallisches Syndrom
G60.8	Sonst hereditäre u idiopathische Neuropathien	G93.88	Sonstige näher bezeichnete Krankheiten des Gehirns
G60.9	Hereditäre u idiopathische Neuropathie, nnbez	G93.9	KH Gehirn, nnbez
G61.0	Guillain-Barré-Syndrom	G95.0	Syringomyelie u Syringobulbie
G61.1	Serumpolyneuropathie	G96.0	Austritt von Liquor cerebrospinalis
G61.8	Sonstige Polyneuritiden	G96.1	KH Meningen, aonkl
G61.9	Polyneuritis, nnbez	G96.8	Sonst nbez KH Zentralnervensystem
G62.0	Arzneimittelinduzierte Polyneuropathie	G96.9	KH Zentralnervensystem, nnbez
G62.1	Alkohol-Polyneuropathie	G97.0	Austritt von Liquor cerebrospinalis nach LP
G62.2	Polyneuropathie d sonstige toxische Agenzien	G97.1	Sonst Reaktion auf Spinal- u Lumbalpunktion
G62.80	Critical-illness-Polyneuropathie	G98	Sonst KH Nervensystem, aonkl
G62.88	Sonst nbez Polyneuropath	H47.1	Stauungspapille, nnbez
G62.9	Polyneuropathie, nnbez	H47.4	Affektionen Chiasma opticum
G64	Sonstige KH peripheres Nervensystem	H47.5	Affektionen sonstige Teile Sehbahn
G70.0	Myasthenia gravis	H47.6	Affektionen Sehrinde
G70.1	Toxische neuromuskuläre KH	H47.7	Affektion Sehbahn, nnbez
G70.2	Angeb od entwicklungsbedingte Myasthenie	H51.2	Internukleäre Ophthalmoplegie
G70.8	Sonstige nbez neuromuskuläre KH	I60.0	SubarachBlutung, von Karotissiphon/-bifurkation ausgeh
G70.9	Neuromuskuläre KH, nnbez	I60.1	SubarachBlutung, von A cerebri media ausgehend
G71.0	Muskeldystrophie	I60.2	SubarachBlutung, von A communicans ant ausgehend
G71.1	Myotone Syndrome	I60.3	SubarachBlutung, von A communicans post ausgehend
G71.2	Angeborene Myopathien	I60.4	SubarachBlutung, von A basilaris ausgehend
G71.3	Mitochondriale Myopathie, aonkl	I60.5	SubarachBlutung, von A vertebralis ausgehend
G71.8	Sonstige primäre Myopathien	I60.6	SubarachBlutung, von sonst intrakran Aa ausgehend
G71.9	Primäre Myopathie, nnbez	I60.7	SubarachBlutung, von nnbez intrakran A ausgehend
G72.0	Arzneimittelinduzierte Myopathie	I60.8	Sonstige Subarachnoidalblutung
G72.1	Alkoholmyopathie	I60.9	Subarachnoidalblutung, nnbez
G72.2	Myopathie d sonstige toxische Agenzien	I61.0	Intrazereb Blutung Großhirnhemisphäre, subkortikal
G72.3	Periodische Lähmung	I61.1	Intrazereb Blutung Großhirnhemisphäre, kortikal
G72.4	Entzündliche Myopath, aonkl	I61.2	Intrazereb Blutung Großhirnhemisphäre, nnbez
G72.80	Critical-illness-Myopathie	I61.3	Intrazerebrale Blutung Hirnstamm
G72.88	Sonst nbez Myopath	I61.4	Intrazerebrale Blutung Kleinhirn
G72.9	Myopathie, nnbez	I61.5	Intrazerebrale intraventrikuläre Blutung
G80.0	Spastische tetraplegische Zerebralparese	I61.6	Intrazerebrale Blutung an mehreren Lok
G80.1	Spastische diplegische Zerebralparese	I61.8	Sonstige intrazerebrale Blutung
G80.2	Infantile hemiplegische Zerebralparese	I61.9	Intrazerebrale Blutung, nnbez
G80.3	Dyskinetische Zerebralparese	I62.00	Subdurale Blutung (nichttraumatisch): Akut
G80.4	Ataktische Zerebralparese	I62.01	Subdurale Blutung (nichttraumatisch): Subakut
G80.8	Sonstige infantile Zerebralparese	I62.02	Subdurale Blutung (nichttraumatisch): Chronisch
G80.9	Infantile Zerebralparese, nnbez	I62.09	Subdurale Blutung (nichttraumatisch): Nicht näher bezeichnet
G81.0	Schlaff Hemipares u Hemipleg	I62.1	Nichttraumatische extradurale Blutung
G81.1	Spast Hemipares u Hemipleg	I62.9	Intrakranielle Blutung (nichttraumatisch), nnbez

I63.0	Hirninfraktur Thromb präzereb Aa	P21.0	Schwere Asphyxie unter Geburt
I63.1	Hirninfraktur Embol präzereb Aa	P21.1	Leichte od mäßige Asphyxie unter Geburt
I63.2	Hirninfraktur nnbez Verschl/Sten präzereb Aa	P21.9	Asphyxie unter Geburt, nnbez
I63.3	Hirninfraktur Thromb zereb Aa	P90	Krämpfe b Neugeborenen
I63.4	Hirninfraktur Embol zereb Aa	P91.0	Zerebrale Ischämie b Neugeborenen
I63.5	Hirninfraktur nnbez Verschl/Sten zereb Aa	P91.1	Erworbene periventriculäre Zysten b Neugeborenen
I63.6	Hirninfraktur Thrombose Hirnvenen, nichteitrig	P91.2	Zerebrale Leukomalazie b Neugeborenen
I63.8	Sonstiger Hirninfraktur	P91.3	Zerebrale Übererregbarkeit Neugeborenes
I63.9	Hirninfraktur, nnbez	P91.4	Zerebraler Depressionszustand Neugeborenes
I64	Schlaganfall, nicht als Blutg od Infarkt bez	P91.5	Koma b Neugeborenen
I65.0	Verschluß u Stenose A vertebralis	P91.6	Hypoxisch-ischäm Enzephalopathie b Neugeb [HIE]
I65.1	Verschluß u Stenose A basilaris	P91.80	Locked-in-Synd u apallisches Synd beim Neugeborenen
I65.2	Verschluß u Stenose A carotis	P91.88	Sonst näher bez zerebrale Störungen b Neugeborenen
I65.3	Verschluß u Sten mehr/bds präzereb Aa	P91.9	Zerebrale Störung b Neugeborenen, nnbez
I65.8	Verschluß u Sten sonst präzereb Aa	P94.0	Transitorische Myasthenia gravis b Neugeborenen
I65.9	Verschluß u Sten nnbez präzereb Aa	Q00.0	Anenzephalie
I66.0	Verschluß u Stenose A cerebri media	Q00.1	Kraniorhachischisis
I66.1	Verschluß u Stenose A cerebri anterior	Q00.2	Inienzephalie
I66.2	Verschluß u Stenose A cerebri posterior	Q01.0	Frontale Enzephalozele
I66.3	Verschluß u Stenose Aa Cerebelli	Q01.1	Nasofrontale Enzephalozele
I66.4	Verschluß u Sten mehr u bds zereb Aa	Q01.2	Okzipitale Enzephalozele
I66.8	Verschluß u Sten sonst zereb A	Q01.8	Enzephalozele sonstiger Lokalisationen
I66.9	Verschluß u Sten nnbez zereb A	Q01.9	Enzephalozele, nnbez
I67.10	Zerebrales Aneurysma (erworben)	Q02	Mikrozephalie
I67.11	Zerebrale arteriovenöse Fistel (erworben)	Q03.0	Fehlbildungen Aquaeductus cerebri
I67.2	Zereb Atheroskl	Q03.1	Atresie Apertura mediana/Apertura laterales 4 Ventrikel
I67.5	Moyamoya-Syndrom	Q03.8	Sonstiger angeborener Hydrozephalus
I67.6	Nichteitrige Thrombose intrakranielles Venensystem	Q03.9	Angeborener Hydrozephalus, nnbez
I67.7	Zerebrale Arteriitis, aonkl	Q04.0	Angeborene Fehlbildungen Corpus callosum
I67.80	Vasospasmen bei Subarachnoidalblutung	Q04.1	Arrhinenzephalie
I67.88	Sonstige näher bezeichnete zerebrovaskuläre Krankheiten	Q04.2	Holoprosenzephalie-Syndrom
I67.9	Zerebrovaskuläre KH, nnbez	Q04.3	Sonstige Reduktionsdefomitäten Gehirn
M21.33	Fallhand (erworben) Unterarm	Q04.4	Septooptische Dysplasie
M21.50	Erw Klau-/Klumphand, erw Klau-/Klumpfuß, mehr Lok	Q04.5	Megalenzephalie
M21.54	Erworbene Klauenhand, Klumphand	Q04.6	Angeborene Gehirnzysten
M53.0	Zervikozephalisches Syndrom	Q04.8	Sonst nbez angeborene Fehlbildungen Gehirn
M53.1	Zervikobrachial-Syndrom	Q04.9	Angeborene Fehlbildung Gehirn, nnbez
M54.10	Radikulopathie, mehrere Lok WS	Q05.0	Zervikale Spina bifida m Hydrozephalus
M54.11	Radikulopathie, Okzipito-Atlanto-Axialbereich	Q05.1	Thorakale Spina bifida m Hydrozephalus
M54.12	Radikulopathie, Zervikalbereich	Q05.2	Lumbale Spina bifida m Hydrozephalus
M54.13	Radikulopathie, Zervikothorakalbereich	Q05.3	Sakrale Spina bifida m Hydrozephalus
M54.19	Radikulopathie, nnbez Lokalisation	Q05.4	Nnbez Spina bifida m Hydrozephalus
M79.20	Neuralgie u Neuritis, nnbez, mehrere Lok	Q05.5	Zervikale Spina bifida oh Hydrozephalus
M79.21	Neuralgie u Neuritis, nnbez, Schulterregion	Q05.6	Thorakale Spina bifida oh Hydrozephalus
M79.22	Neuralgie u Neuritis, nnbez, Oberarm	Q05.7	Lumbale Spina bifida oh Hydrozephalus
M79.23	Neuralgie u Neuritis, nnbez, Unterarm	Q05.8	Sakrale Spina bifida oh Hydrozephalus
M79.24	Neuralgie u Neuritis, nnbez, Hand	Q05.9	Spina bifida, nnbez
M79.25	Neuralgie u Neuritis, nnbez, Beckenregion/OS	Q06.0	Amyelie
M79.26	Neuralgie u Neuritis, nnbez, Unterschenkel	Q06.1	Hypoplasie u Dysplasie Rückenmark
M79.27	Neuralgie u Neuritis, nnbez, Knöchel/Fuß	Q06.2	Diastematomyelie
M79.28	Neuralgie u Neuritis, nnbez, sonst Lokalisation	Q06.3	Sonst angeborene Fehlbildung Cauda equina
M79.29	Neuralgie u Neuritis, nnbez, nnbez Lokalisationen	Q06.4	Hydromyelie
M89.00	Neurodystrophie [Algodystrophie], mehrere Lok	Q06.8	Sonst nbez angeborene Fehlbildungen RM
M89.01	Neurodystrophie [Algodystrophie] Schulterregion	Q06.9	Angeborene Fehlbildung Rückenmark, nnbez
M89.02	Neurodystrophie [Algodystrophie] Oberarm	Q07.0	Arnold-Chiari-Syndrom
M89.03	Neurodystrophie [Algodystrophie] Unterarm	Q07.8	Sonst nbez angeborene Fehlbildungen Nervensystem
M89.04	Neurodystrophie [Algodystrophie] Hand	Q07.9	Angeborene Fehlbildung Nervensystem, nnbez
M89.05	Neurodystrophie [Algodystrophie] Becken/OS	Q28.00	Angeborenes art-ven Aneurysma der präzerebr Gefäße
M89.06	Neurodystrophie [Algodystrophie] Unterschenkel	Q28.01	Angeborene arteriovenöse Fistel der präzerebralen Gefäße
M89.07	Neurodystrophie [Algodystrophie] Knöchel/Fuß	Q28.08	Sonst angeb art-ven Fehlbildg d präzerebralen Gefäße
M89.08	Neurodystrophie [Algodystrophie], sonst Lok	Q28.09	Angeborene art-ven Fehlbildg d präzerebr Gefäße, nnbez
M89.09	Neurodystrophie [Algodystrophie], nnbez Lok	Q28.10	Angeborenes Aneurysma der präzerebralen Gefäße
P11.3	Geburtsverletzung N facialis [VII Hirnnerv]	Q28.11	Angeborene Fistel der präzerebralen Gefäße
P11.4	Geburtsverletzung sonstige Hirnnerven	Q28.18	Sonst angeborene Fehlbildg d präzerebralen Gefäße
P14.0	Erb-Lähmung d Geburtsverletzung	Q28.19	Angeborene Fehlbildung d präzerebralen Gefäße, nnbez
P14.1	Klumpke-Lähmung d Geburtsverletzung	Q28.20	Angeborenes art-ven Aneurysma d zerebralen Gefäße
P14.2	Lähmung N phrenicus d Geburtsverletzung	Q28.21	Angeborene arteriovenöse Fistel der zerebralen Gefäße
P14.3	Sonst Geburtsverletzungen Plexus brachialis	Q28.28	Sonst angeborene art-ven Fehlbildg d zerebralen Gefäße
P14.8	Geburtsverletzungen sonst Teile periph Nervensystem	Q28.29	Angeborene art-ven Fehlbildg d zerebr Gefäße, nnbez
P14.9	Geburtsverletzung peripheres Nervensystem, nnbez	Q28.30	Angeborenes Aneurysma der zerebralen Gefäße

Q28.31	Angeborene Fistel der zerebralen Gefäße	Q76.0	Spina bifida occulta
Q28.38	Sonstige angeborene Fehlbildungen der zerebralen Gefäße	Q85.1	Tuberöse (Hirn-) Sklerose
Q28.39	Angeborene Fehlbildung d zerebr Gefäße, nnbez		

Prozedur B06-2

01.24.00↔	Sonstige Kraniotomie, n.n.bez.	77.35.19↔	So Knochdurchtr a Fem, So Knochdurchtr a Schenkelh
01.24.10↔	Sonstige Kraniotomie mit Dekompression	77.35.20↔	S Knchdrchr a Fm, (D)Rtitionssttm an snst Teil d Fmrs
01.24.11↔	Sonstige Kraniotomie zur Entleerung eines epiduralen Hämatoms	77.35.21↔	S Knchdrchr a Fm, Krtkt b Sgmnttr an snst Teil d Fmrs
01.24.12↔	Sonstige Kraniotomie zur Entleerung eines epiduralen Empyems	77.35.22↔	S Knchdrchr a Fm,Kmpl(mhrd)Osteot(m Achsnk)an snst Teil d Fmrs
01.24.13↔	S Krniot, Enl v allpl Mt o Mdräg i D Schädlkn o Epdraum	77.35.23↔	S Knchdrchr a Fm, S Knchdrchr an snst Teil d Fmrs
01.24.14↔	S Krniot, Entf v allpl Mtrialdr Mdräg aus Schädlkn o Epdraum	77.35.99↔	Sonstige Knochendurchtrennung am Femur, sonstige
01.24.15↔	Sonstige Kraniot, Entf e Fk aus Schädelkn o Epidraum	77.37.00↔	Sonstige Knochendurchtrennung an Tibia und Fibula, n.n.bez.
01.24.16↔	So Kraniot, So Drain epid Flüssigk o aus sonst Gründen	77.37.10↔	S Knchdrchr an Tb u Fb, (D)Rtitionssttm an d Tb
01.24.20↔	Kraniotomie der Kalotte als Zugang, n.n.bez.	77.37.11↔	S Knchdrchr an Tb u Fb,Vlgsiernd o vrsiernd(D)Rtitionssttm an Tb
01.24.21↔	Bohrlochreparatur der Kalotte als Zugang	77.37.12↔	S Knchdrchr an Tb u Fb, Krtkt b Sgmnttr an d Tb
01.24.22↔	Streotktsch geführt Schädlröfng übr d Kltt als Zg	77.37.13↔	S Knchdrchr an Tb u Fb, Kmpl (mhrd) Osteot (m Achsnk) an d Tb
01.24.29↔	Kraniotomie der Kalotte als Zugang, sonstige	77.37.19↔	So Knochdurchtr an Tib u Fib, So Knochdurchtr an d Tib
01.24.30↔	Zugang durch die Schädelbasis, n.n.bez.	77.37.20↔	S Knchdrchr an Tb u Fb, (D)Rtitionssttm an d Fb
01.24.31↔	Zugang durch die Schädelbasis, transoral	77.37.21↔	S Knchdrchr an Tb u Fb, Krtkt b Sgmnttr an d Fb
01.24.32↔	Zugang d d Schädelb, transoral m Spal d weichen Gaumens	77.37.22↔	S Knchdrchr an Tb u Fb, Kmpl (mhrd) Osteot (m Achsnk) an d Fb
01.24.33↔	Zg d d Schädlb, trnsr m Spl d weichn u hrtn Gaumns	77.37.29↔	So Knochdurchtr an Tib u Fib, So Knochdurchtr an d Tib
01.24.34↔	Zugang durch die Schädelbasis, transsphenoidal	77.37.99↔	Sonstige Knochendurchtrennung an Tibia und Fibula, sonstige
01.24.35↔	Zugang durch die Schädelbasis, transethmoidal	77.39.00↔	S Knchdrchr an and näh bz Knch, auss Gschk, n.n.bez.
01.24.36↔	Zugang durch die Schädelbasis, transmastoidal	77.39.10↔	Knchdrchr a.a.bz. Knch, auss Gschk, (D)Rtitionssttm an PhIHnd
01.24.37↔	Zugang durch die Schädelbasis, translabyrinthär	77.39.19↔	Knchdrchr a.a.bz. Knch, auss Gschk, Knchdrchr an PhIHnd
01.24.38↔	Zugang durch die Schädelbasis, transpyramidal	77.39.40↔	S Knchdrchr an and näh bz Knch, auss Gschk, Krtt an PhI d Fsss
01.24.39↔	Zugang durch die Schädelbasis, sonstige	77.39.49↔	Knchdrchr a.a.bz. Knch, auss Gschk, Knchdrchr an PhIFsss
01.24.3a↔	Zugang durch die Schädelbasis, transkondylär	77.86↔	Sonstige partielle Knochenresektion aus der Patella
01.24.3b↔	Zugang durch die Schädelbasis, transorbital	78.05.00↔	Knochentransplantation am Femur, n.n.bez.
01.24.3c↔	Zugang durch die Schädelbasis, mit Le-Fort-I-Osteotomie	78.05.10↔	Knocht x a Fem, Gefgestielt mit mikrovaskulärer Anast
01.24.99↔	Sonstige Kraniotomie, sonstige	78.05.11↔	Knocht x a Fem, Gefgestielt, ohne mikrovaskuläre Anast
01.25.00↔	Sonstige Kraniektomie, n.n.bez.	78.05.12↔	Knochentransplantation am Femur, allogene
01.25.10↔	Sonstige Kraniektomie mit Dekompression	78.05.13↔	Knorpel-Knochentransplantation am Femur
01.25.11↔	Sonstige Kraniektomie zur Entleerung eines epiduralen Hämatoms	78.05.19↔	S Kncht x a Fm (z.B. Atg Spong, krtksp Spn, N Gfgstielt Tx)
01.25.12↔	Sonstige Kraniektomie zur Entleerung eines epiduralen Empyems	78.05.99↔	Knochentransplantation am Femur, sonstige
01.25.13↔	So Kraniekt zur Entf e Fk aus Schädelkn o Epidraum	78.15.00↔	Anl e Fixat ext a Fem (inkl. Rep von Fx), n.n.bez.
01.25.14↔	S Krniekt m Enl v allpl Mt o e Mdräg i D Schädlkn o Epdraum	78.15.10↔	Off Rep e Schhfx u prox Femurfx m Knochfix d Fixat ext
01.25.19↔	So Kraniekt zur Drain epid Flüssigk o aus sonst Gründen	78.15.40↔	Geschl Rep e sonstigen Femurfx m Knochfix d Fixat ext
01.25.20↔	Sonstige Kraniektomie, Rekraniektomie mit Einbr e Drain	78.15.99↔	Anl e Fixat ext a Fem (inkl. Rep von Fx), sonstige
01.25.21↔	S Krniekt, Rkrekz z Entf alpl Mt/Mdr a Schkn/Epdraums	78.20↔	Verkürzungsosteotomie, ohne Angabe der Lokalisation
01.25.99↔	Sonstige Kraniektomie, sonstige	78.25.00↔	Verkürzungsosteotomie am Femur, n.n.bez.
77.16.00↔	So Knochinzis oh Knochdurchtr an d Patel, n.n.bez.	78.25.10↔	Temporäre Epiphyseodese am Schenkelhals
77.16.10↔	S Knchnz oh Knchdrchr an d Ptl, Explr u Knchnb	78.25.11↔	Permanente Epiphyseodese am Schenkelhals
77.16.11↔	So Knochinzis oh Knochdurchtr an d Patel, Fremdkentf	78.25.12↔	Therapeutische Epiphyseolyse am Schenkelhals
77.16.12↔	S Knchnz oh Knchdrchr an d Ptl, Enl u Entf e Mdräg	78.25.19↔	Sonstige Verkürzungsosteotomie am Schenkelhals
77.16.13↔	Sonstige Knochinzis oh Knochdurchtr an d Patella, Drain	78.25.20↔	Temporäre Epiphyseodese an sonstigen Teilen des Femur
77.16.99↔	So Knochinzis oh Knochdurchtr an d Patel, So	78.25.21↔	Permanente Epiphyseodese an sonstigen Teilen des Femur
77.20↔	Keilosteotomie, ohne Angabe der Lokalisation	78.25.22↔	Therapeutische Epiphyseolyse an sonstigen Teilen des Femur
77.25.00↔	Keilosteotomie am Femur, n.n.bez.	78.25.99↔	Verkürzungsosteotomie am Femur, sonstige
77.25.10↔	Keilosteotomie am Femur, Keilosteotomie am Schenkelhals	78.30↔	VerlängOsteot an Extrem, ohne Angabe der Lok
77.25.20↔	Keilosteotomie am Femur, Keilosteotomie am sonstigen Femur	78.35.00↔	Verlängerungsosteotomie am Femur, n.n.bez.
77.25.99↔	Keilosteotomie am Femur, sonstige	78.35.10↔	Verlängerungsosteotomie am Schenkelhals
77.27.00↔	Keilosteotomie an Tibia und Fibula, n.n.bez.	78.35.19↔	Verlängerungsosteotomie an sonstigen Teilen des Femur
77.27.10↔	Keilosteotomie an Tibia und Fibula, Keilosteotomie an der Tibia	78.35.99↔	Verlängerungsosteotomie am Femur, sonstige
77.27.20↔	Keilosteotomie an Tibia und Fibula, Keilosteotomie an der Fibula	78.39.00↔	Verlängerungsosteotomie an and näh bez Knoch, n.n.bez.
77.27.99↔	Keilosteotomie an Tibia und Fibula, sonstige	78.39.10↔	Verlängerungsosteotomie an Phalangen der Hand
77.29.00↔	S Keilsteot an and näh bz Knch, auss Gschk, n.n.bez.	78.39.20↔	Verlängerungsosteotomie am Becken
77.29.10↔	S Keilsteot aanbz Knch, auss Gschk, Keilsteot an PhI Hnd	78.39.30↔	Verlängerungsosteotomie an Phalangen des Fußes
77.29.20↔	S Keilsteot an and näh bz Knch, auss Gschk, Keilsteot a Wrbl	78.39.99↔	Verlängerungsosteotomie an and näh bez Knoch, sonstige
77.29.40↔	S Keilsteot aanbz Knch, auss Gschk, Keilsteot an PhI Fss	78.40↔	So plast Reko an Knochen, ohne Angabe der Lok
77.29.99↔	So Keilsteot an and näh bez Knoch, auss Gschk, So	78.45↔	Sonstige plastische Rekonstruktion am Femur
77.30↔	Sonstige Knochendurchtrennung, ohne Angabe der Lokalisation	78.60.00↔	Knimplentf, ohne Ang d Lokalisation, n.n.bez.
77.35.00↔	Sonstige Knochendurchtrennung am Femur, n.n.bez.	78.60.05↔	Knimplentf, ohne Ang d Lok, Entf e Knoch(teil)ersatzes
77.35.10↔	So Knochdurchtr a Fem, (De)Rotationssttom a Schenkelh	78.60.08↔	Entfernung int KnochVerlängSystem
77.35.11↔	S Knchdrchr a Fm, Krtkt b Sgmnttr a Schnklh		
77.35.12↔	S Knchdrchr a Fm, Kmpl (mhrd) Osteot (m Achsnk) a Schnklh		

78.60.99↔	Knimplentf, ohne Ang d Lokalisation, sonstige	80.05.99↔	Arthrotomie zur Prothesenentfernung der Hüfte, sonstige
78.62.00↔	Knochenimplantatenentfernung am Humerus, n.n.bez	80.46.00↔	Durchtr von Gelkaps, Lig oder Knorp a Knie, n.n.bez.
78.62.01↔	Entf Impl Humerus: intramed Draht, Schr	80.46.10↔	Durchtr von Gelkaps, Lig oder Knorp a Knie, a Kniegel
78.62.02↔	Entf Impl Humerus: dyn KomprSchr	80.46.20↔	Drchtr v Gikps, Lg o Knrp a Knie, a prx Tbiofbgl
78.62.05↔	Knimplentf a Hum, Entf e Knoch(teil)ersatzes a Hum	80.46.99↔	Durchtr von Gelkaps, Lig oder Knorp a Knie, sonstige
78.62.08↔	Entf Impl Humerus: sonst OSmat	80.6x.00↔	Meniskektomie am Knie, n.n.bez.
78.62.99↔	Knochenimplantatenentfernung am Humerus, sonstige	80.6x.10↔	Meniskektomie am Knie, arthroskopisch, partiell
78.63.00↔	Knochenimplantatenentfernung an Radius und Ulna, n.n.bez.	80.6x.11↔	Meniskektomie am Knie, arthroskopisch, total
78.63.01↔	Knochenimplantatenentf Radius u Ulna: intramed Draht	80.6x.20↔	Meniskektomie am Knie, offen chirurgisch, partiell
78.63.05↔	Knmplntf an Rd u Uln, Entf e Knch(teil)rstzs an Rd u Uln	80.6x.21↔	Meniskektomie am Knie, offen chirurgisch, total
78.63.08↔	Entf Impl Radius u Ulna: sonst	80.6x.99↔	Meniskektomie am Knie, sonstige
78.63.99↔	Knochenimplantatenentfernung an Radius und Ulna, sonstige	81.11↔	Arthrodese am Sprunggelenk
78.64.00↔	Entf Impl Karpalia und Metakarpalia nnbez	81.12.00↔	Arthrodese Double, n.n.bez.
78.64.01↔	Entf Impl Karp u MetaKarp intramed Draht	81.12.10↔	Arthrod Double, Arthrod Ob Sg m unterem Sg
78.64.05↔	Knmplntf an Krpl&Mtrkpl,Entf Knch(teil)rstzs an Krpl&Mtrkpl	81.12.11↔	Arthrd Doubl, Arthrd Ob Sg m untrm Sg u Chprtglnk
78.64.08↔	Entf Impl Karp u Metakarp sonst OSmat	81.12.12↔	Arthrod Double, Arthrod Unt Sg, 2 Sprunggelenkskammern
78.64.99↔	Knimplentf an Karpal und Metakarpalia, sonstige	81.12.13↔	Arthrod Double, Arthrod Unt Sg, 3 Sprunggelenkskammern
78.65.00↔	Knochenimplantatenentfernung am Femur, n.n.bez.	81.12.99↔	Arthrodese Double, sonstige
78.65.01↔	Entf Impl Femur: Draht, intramedull Draht	81.13↔	Subtalare Arthrodese
78.65.02↔	Entf Impl Femur ausser Schaft, Marknagel	81.14↔	Mediotarsale Arthrodese
78.65.03↔	Entf Impl Femur (Schaft): Marknagel	81.15↔	Tarsometatarsale Arthrodese
78.65.04↔	Entf Impl Femur ausser Schaft, Ringfixateur	81.20↔	Arthrodese an nicht bezeichneten Gelenken
78.65.05↔	Knimplentf a Fem, Entf e Knoch(teil)ersatzes a Fem	81.21↔	Hüft-Arthrodese
78.65.08↔	Entf Impl Femur: sonst OSmat	81.22↔	Knie-Arthrodese
78.65.99↔	Knochenimplantatenentfernung am Femur, sonstige	81.24↔	Ellbogen-Arthrodese
78.69.00↔	Entf Impl and näh bez Kn, auss GSchKn nnbez	81.26↔	Arthrodese am Karpometakarpalgelenk
78.69.11↔	Entf Impl Phal Hand: intramed Draht	81.27↔	Arthrodese am Metakarpophalangealgelenk
78.69.15↔	Knimpent aanbz Kn,auss Gschk,EntfKn(teil)ers a Phl d Hnd	81.28↔	Interphalangeal-Arthrodese
78.69.18↔	Entf Impl Phal Hand: sonst OSmat	81.29.00↔	Arthrodese an anderen näher bezeichneten Gelenken, n.n.bez.
78.69.21↔	Entf Impl Becken: Draht, Schr, Cerclage	81.40.00↔	Rekonstruktion am Hüftgelenk, n.n.bez.
78.69.22↔	Knochenimplantatenentfernung am Becken: (winkelstabile) Platte	81.40.10↔	Rekonstruktion a Hüftgel, Ref e osteoch Fragm, arthr
78.69.25↔	Knmplntf aanbz Knch,auss Gschk,Entf Knch(teil)rstzs a B	81.40.11↔	Reko a Hüftgel, Ref e osteoch Fragm, offen chir
78.69.28↔	Entf Impl Becken: sonst OSmat	81.40.12↔	Reko a Hüftgel, Subchondrale Spongiosaplastik, arthr
78.69.31↔	Entf Impl Talus/Kalkaneus: intramed Draht	81.40.13↔	Reko a Hüftgel, Subchondrale Spongplast, offen chir
78.69.38↔	Entf Impl Talus u Kalkaneus: sonst OSm	81.40.14↔	Rk a Hüftgl, Knrpltx u Implnt v ivt hrg Gwklt, arthr
78.69.41↔	Entf Impl Phal Fuss: intramed Draht	81.40.15↔	Rk a Hüftgl, Knrpltx u Implnt v ivt hrg Gwklt, offn chr
78.69.45↔	KnImpent aanbz Kn,auss Gschk,EntfKn(teil)ers a Phl d Fs	81.40.16↔	Rekonstruktion am Hüftgelenk, Knorpelglättung, arthroskopisch
78.69.48↔	Entf Impl Phal Fuss: sonst OSmat	81.40.17↔	Rekonstruktion am Hüftgelenk, Knorpelglättung, offen chirurgisch
78.69.51↔	Entf Impl an and Knochen: Draht	81.40.18↔	Reko a Hüftgel, Subchondrale Knocheröff, arthr
78.69.52↔	Knochenimplantatenentf an and nbez Knochen	81.40.19↔	Reko a Hüftgel, Subchondrale Knocheröff, offen chir
78.69.53↔	Entf Impl an and Knochen: Winkelplatte	81.40.20↔	Rk a Hüftgl, Sbch Knchröff m Enbr e azll Impl, arthr
78.69.55↔	Knimpent aanbz Kn,auss Gschk,Entf Kn(teil)rstzs a snst nbz Kn	81.40.30↔	Rk a Hüftgl, Arthrpl a Hüftgl m Osteot d Bckns, S Osteot
78.69.58↔	Entf Impl an and Knochen: sonst OSmat	81.40.31↔	Rk a Hüftgl, Arthrpl a Hüftgl m Osteot d Bckns, Trplsteotmie
78.69.61↔	Entfernung von Osteosynthesematerial an Wirbelsäule	81.40.32↔	Rekonstruktion am Hüftgelenk, Pfannendachplastik am Hüftgelenk
78.69.65↔	Knmplntf a.a.bz. Knch, auss Gschk, EntfKnch(teil)rstzs an Ws	81.40.33↔	Reko a Hüftgel, GirdlestoneResektion a Hüftgel, pri
78.69.71↔	Arthroskopische Entfernung von Osteosynthesematerial	81.40.99↔	Rekonstruktion am Hüftgelenk, sonstige
78.69.99↔	Knimplentf an and näher bez Knoch, auss Gschk, sonstige	81.42↔	Five in one Rekonstruktion am Kniegelenk
79.15.00↔	Geschl Reposition e Femurfx mit inn Knochfix, n.n.bez.	81.43↔	Rekonstruktion am Kniegelenk nach unhappy triad
79.15.10↔	Geschl Reposition e dist Femurfx mit inn Knochfix	81.44.00↔	Stabilisierung der Patella, n.n.bez.
79.15.20↔	Geschl Reposition e sonstigen Femurfx mit inn Knochfix	81.44.10↔	Stabilisierung der Patella, Retinakulumspaltung, lateral
79.15.99↔	Geschl Reposition e Femurfx mit inn Knochfix, sonstige	81.44.11↔	Stb d Ptl, Rtnklmspltnng, ltrl m Züglngsprtion
79.35.00↔	Offene Reposition e Femurfx mit inn Knochfix, n.n.bez.	81.44.12↔	Stab d Patel, Verlagerung d Patellarsehnenansatzes
79.35.10↔	Offene Reposition e Hüftkopffraktur mit inn Knochfix	81.44.13↔	Stb d Ptl, Vrlg d Ptlrshnnstzts m Knchsnpn
79.35.11↔	Off Rep e Schhfx und prox Femurfx m inn Knochfix	81.44.99↔	Stabilisierung der Patella, sonstige
79.35.12↔	Offene Reposition e Femurschafffraktur mit inn Knochfix	81.46↔	Sonstige Rekonstruktion am Kollateralband
79.35.13↔	Offene Reposition e dist Femurfx mit inn Knochfix	81.47.00↔	Sonstige Rekonstruktion am Kniegelenk, n.n.bez.
79.35.99↔	Offene Reposition e Femurfx mit inn Knochfix, sonstige	81.47.10↔	Sonstige Rekonstruktion a Kniegel, Ref e osteoch Fragm
79.39.00↔	Off Rep e Fx and bez Knoch m inn Knochfix, n.n.bez.	81.47.11↔	Sonstige Reko a Kniegel, Ref e osteoch Fragm, arthr
79.39.20↔	Offene Reposition e Fx d Acetabulum mit inn Knochfix	81.47.12↔	Sonstige Reko a Kniegel, Subchondrale Spongiosaplastik
79.39.99↔	Off Rep e Fx and bez Knoch m inn Knochfix, sonstige	81.47.13↔	So Reko a Kniegel, Subchondrale Spongiosaplastik, arthr
79.80↔	Offene Reposition einer Luxation an nicht bez Lok	81.47.14↔	Sonstige Rekonstruktion am Kniegelenk, Meniskusrefixation
79.89.00↔	Offene Reposition e Luxation an and bez Lok, n.n.bez.	81.47.15↔	Sonstige Reko a Kniegel, Meniskusrefixation, arthr
79.89.99↔	Offene Reposition e Luxation an and bez Lok, sonstige	81.47.16↔	Sonstige Rekonstruktion am Kniegelenk, Meinskustransplantation
79.95↔	Nicht näher bezeichnete Operation an Verletzung des Femur	81.47.17↔	S RK a Kniegl, Knrpltx u Implnt v ivt hrg Gwklt
80.05.00↔	Arthrotomie zur Prothesenentfernung der Hüfte, n.n.bez.	81.47.18↔	S Rk a Kniegl, Knrpltx u Implnt v ivt hrg Gwklt, arthr
80.05.10↔	Arthrot zur Prothentf d Hüfte, Entf e Femurkopfkappe	81.47.19↔	So Reko a Kniegel, Knöcherne Ref e Kreuzb, offen chir
80.05.11↔	Arthrt z Prthntf d Hüft, Entf e Glnkpfnnnprths	81.47.20↔	Sonstige Reko a Kniegel, Knöcherne Ref e Kreuzb, arthr
80.05.12↔	Arthrt z Prthntf d Hüft, Entf e Glnpfnnstüsüsch u GlschnPfn		
80.05.13↔	Arthrt z Prthntf d Hüft, Entf e Fmrkprt, Duokpfrth o Tp		
80.05.14↔	Arthrt z Prthntf d Hüft, Entf e snst Endprth d Hüft		

81.47.21↔	Sonstige Rekonstruktion am Kniegelenk, Knorpelglättung	81.83.49↔	S Engr a Schltgl, Rf u Plst a Kpslbbp d Schltgrl, S, offn chr
81.47.22↔	Sonstige Rekonstruktion a Kniegel, Knorpelgl, arthr	81.83.99↔	Sonstiger Eingriff am Schultergelenk, sonstige
81.47.23↔	Sonstige Reko a Kniegel, Subchondrale Knocheröff	81.85.00↔	Sonstige Rekonstruktion am Ellbogen, n.n.bez.
81.47.24↔	Sonstige Reko a Kniegel, Subchondrale Knocheröff, arthr	81.85.10↔	Sonstige Reko a Ellb, Ref e osteoch Fragm, arthr
81.47.25↔	S Rk a Kniegl, Sbch Knchröff m Enbr e azll Impl, arthr	81.85.11↔	Sonstige Reko a Ellb, Ref e osteoch Fragm, offn chir
81.47.26↔	Rk a Kniegl, Implntpntntndvduelln metal Knrplrstzs a Kniegl	81.85.12↔	So Reko a Ellb, Subchondrale Spongiosaplastik, arthr
81.47.27↔	Sonstige Reko a Kniegel, Resektpl a Kniegel	81.85.13↔	So Reko a Ellb, Subchondrale Spongplast, offn chir
81.47.30↔	So Reko a Kniegel, So Ref u Nht a Kapselbapp d Kniegel	81.85.14↔	S Rk a Ellb, Knrpltx u Implnt v ivt hrg Gwklt, arthr
81.47.31↔	So Reko a Kniegel, So Bandplastik a Kniegel, offn chir	81.85.15↔	S Rk a Ellb, Knrpltx u Implnt v ivt hrg Gwklt, offn chr
81.47.40↔	Sonstige Reko a Kniegel, Patel und ihr Halteapp	81.85.16↔	Sonstige Rekonstruktion a Ellb, Knorpelglättung, arthr
81.47.90↔	Sonstige Rekonstruktion am Kniegelenk, arthroskopisch	81.85.17↔	Sonstige Rekonstruktion a Ellb, Knorpelgl, offn chir
81.47.99↔	Sonstige Rekonstruktion am Kniegelenk, sonstige	81.85.18↔	Sonstige Reko a Ellb, Subchondrale Knocheröff, arthr
81.49.00↔	Sonstige Rekonstruktion am Sprunggelenk, n.n.bez.	81.85.19↔	So Reko a Ellb, Subchondrale Knocheröff, offn chir
81.49.10↔	Sonstige Reko a Sg, Ref e osteoch Fragm, Ob Sg, arthr	81.85.20↔	S Rk a Ellb, Sbch Knchröff m Enbr e azll Impl, arthr
81.49.11↔	So Reko a Sg, Ref e osteoch Fragm, Ob Sg, offn chir	81.85.21↔	Sonstige Reko a Ellb, Resektionsarthroplastik a Ellbge
81.49.12↔	So Reko a Sg, Ref e osteoch Fragm, Unteres Sg, arthr	81.85.30↔	S Rk a Ellb, prhtschr Ers d dst Hmrsnglnkfläch
81.49.13↔	So Reko a Sg, Ref e osteoch Fragm, Unt Sg, offn chir	81.85.32↔	Sonstige Rekonstruktion am Ellbogen, Ulnakopfprothese
81.49.14↔	So Reko a Sg, Subchondrale Spongplast, Ob Sg, arthr	81.85.99↔	Sonstige Rekonstruktion am Ellbogen, sonstige
81.49.15↔	So Reko a Sg, Subch Spongplast, Ob Sg, offn chir	81.94↔	Naht an Kapsel oder Ligament von Sprunggelenk oder Fuss
81.49.16↔	So Reko a Sg, Subch Spongplast, Unteres Sg, arthr	81.95.00↔	Nht an Kaps oder Lig d übrigen unteren Extrem, n.n.bez.
81.49.17↔	So Reko a Sg, Subch Spongplast, Unteres Sg, offn chir	81.95.10↔	Nht an Kps o Lg d übrgn unt Extrm, Nht d vrd Kreuzb, arthr
81.49.18↔	S Rk a Sg, Knrpltx u Implnt v ivt hrg Gwklt, Ob Sg, arthr	81.95.11↔	Nht an Kps o Lg d übrgn unt Extrm, Nht d vrd Kreuzb, offn chr
81.49.19↔	S Rk a Sg, Knrpltx u Implnt v ivt hrg Gwklt, Ob Sg, offn chr	81.95.12↔	Nht an Kps o Lg d übrgn unt Extrm, Nht d hnt Kreuzb, arthr
81.49.20↔	S Rk a Sg, Knrpltx u Implnt v ivt hrg Gwklt, Unt Sg, arthr	81.95.13↔	Nht an Kps o Lg d übrgn unt Extrm, Nht d hnt Kreuzb, offn chr
81.49.21↔	S Rk a Sg, Knrpltx u Implnt v ivt hrg Gwklt, Unt Sg, offn chr	81.95.14↔	Nht an Kps/Lgübrgn unt Extrm, Nhtmd KpslbbpEngr Mnsks, arthr
81.49.22↔	Sonstige Reko a Sg, Knorpelgl, Ob Sg, arthr	81.95.15↔	Nht Kps/Lg d übr unt Extr,Nht d md Kbapp m Egr a Mnsks,of chr
81.49.23↔	Sonstige Reko a Sg, Knorpelgl, Ob Sg, offn chir	81.95.16↔	Nht an Kps o Lg d übrgn unt Extrm, Nht d lt Kpslbbp, arthr
81.49.24↔	Sonstige Reko a Sg, Knorpelgl, Unteres Sg, arthr	81.95.17↔	Nht an Kps o Lg d übrgn unt Extrm, Nht d lt Kpslbbp, offn chr
81.49.25↔	Sonstige Reko a Sg, Knorpelgl, Unteres Sg, offn chir	81.95.18↔	Nht an Kps o Lg d übrgn unt Extrm, Nht d drs Kpslbbp, offn chr
81.49.26↔	So Reko a Sg, Subchondrale Knocheröff, Ob Sg, arthr	81.95.99↔	Nht an Kaps oder Lig d übrigen unteren Extrem, sonstige
81.49.27↔	So Reko a Sg, Subch Knocheröff, Ob Sg, offn chir	81.96.00↔	Sonstige Rekonstruktion an Gelenken, n.n.bez.
81.49.28↔	So Reko a Sg, Subch Knocheröff, Unteres Sg, arthr	81.96.20↔	Sonstige Rekonstruktion an Gelenken, Handgelenk, n.n.bez.
81.49.29↔	So Reko a Sg, Subch Knocheröff, Unteres Sg, offn chir	81.96.21↔	Sonstige Reko an Gel, Hdgel, Ref e osteoch Fragm, arthr
81.49.30↔	S Rk a Sg, Sbch Knchröff m Enbr e azll Impl, Ob Sg, arthr	81.96.22↔	So Reko an Gel, Hdgel, Ref e osteoch Fragm, offn chir
81.49.31↔	S Rk a Sg, Sbch Knchröff m Enbr e azll Impl, Unt Sg, arthr	81.96.23↔	So Reko an Gel, Hdgel, Subchondrale Spongplast, arthr
81.49.32↔	Sonstige Reko a Sprunggelenk, Resektpl a Sprunggelenk	81.96.24↔	So Reko an Gel, Hdgel, Subch Spongplast, offn chir
81.49.33↔	Sonstige Reko a Sg, Ref und Plast a Kapselbapp d ob Sg	81.96.25↔	S Rk an Gl, Hdgl, Knrpltx u Implnt v ivt hrg Gwklt, arthr
81.49.99↔	Sonstige Rekonstruktion am Sprunggelenk, sonstige	81.96.26↔	S Rk an Gl, Hdgl, Knrpltx u Implnt v ivt hrg Gwklt, offn chr
81.83.00↔	Sonstiger Eingriff am Schultergelenk, n.n.bez.	81.96.27↔	Sonstige Rekonstruktion an Gel, Hdgel, Knorpelgl, arthr
81.83.10↔	S Engr a Schltgl, Rf e osteoch Frgm, Hmrgl, arthr	81.96.28↔	Sonstige Reko an Gel, Hdgel, Knorpelgl, offn chir
81.83.11↔	S Engr a Schltgl, Rf e osteoch Frgm, Hmrgl, offn chr	81.96.29↔	Sonstige Rekonstruktion an Gelenken, Handgelenk, sonstige
81.83.12↔	S Engr a Schltgl, Rf e osteoch Frgm, Akrmklvkg, arthr	81.96.2a↔	So Reko an Gel, Hdgel, Subchondrale Knocheneröf, arthr
81.83.13↔	S Engr a Schltgl, Rf e osteoch Frgm, Akrmklvkg, offn chr	81.96.2b↔	So Reko an Gel, Hdgel, Subch Knocheneröf, offn chir
81.83.14↔	S Engr a Schltgl, Sbch Spngplst, Hmrgl, arthr	81.96.2c↔	S Rk an Gl, Hdgl, Sbch Knchnröf m Enbr e azll Impl, arthr
81.83.15↔	S Engr a Schltgl, Sbch Spngplst, Hmrgl, offn chr	81.96.40↔	Sonstige Reko an Gel, Prox Tibiofibulargelenk, n.n.bez.
81.83.16↔	S Engr a Schltgl, Sbch Spngplst, Akrmklvkg, arthr	81.96.41↔	S Rk an Gl, Prx Tbiofbgl, Rf e osteoch Frgm, arthr
81.83.17↔	S Engr a Schltgl, Sbch Spngplst, Akrmklvkg, offn chr	81.96.42↔	S Rk an Gl, Prx Tbiofbgl, Rf e osteoch Frgm, offn chr
81.83.18↔	S Engr a Schltgl, Knrpltx u Implnt v ivt hrg Gwklt, Hmrgl, arthr	81.96.43↔	S Rk an Gl, Prx Tbiofbgl, Sbch Spngplst, arthr
81.83.19↔	S Engr a Schltgl,Knrpltx&Implnt v ivt hrg Gwklt,Hmrgl,offn chr	81.96.44↔	S Rk an Gl, Prx Tbiofbgl, Sbch Spngplst, offn chr
81.83.20↔	Engr a Schltgl, Knrpltx/Implntivt hrg Gwklt, Akrmklvkg, arthr	81.96.45↔	S Rk an Gl,Prx Tbiofbgl,Knrpltx&Impl v ivt hrg Gwklt,arthr
81.83.21↔	Engr Schltgl, Knrpltx/Implntivt hrg Gwklt, Akrmklvkg, offn chr	81.96.46↔	S Rk an Gl,Prx Tbiofbgl,Knrpltx u Impl v ivt hrg Gwklt,offn chr
81.83.22↔	So Eingr a Schultgel, Knorpelgl, Humerogel, arthr	81.96.47↔	So Reko an Gel, Prox Tibiofbgl, Knorpelgl, arthr
81.83.23↔	So Eingr a Schultgel, Knorpelgl, Humerogel, offn chir	81.96.48↔	So Reko an Gel, Prox Tibiofbgl, Knorpelgl, offn chir
81.83.24↔	So Eingr a Schultgel, Knorpelgl, Akromklavikgel, arthr	81.96.49↔	Sonstige Reko an Gel, Prox Tibiofibulargelenk, sonstige
81.83.25↔	S Engr a Schltgl, Knrplgl, Akrmklvkg, offn chr	81.96.4a↔	S Rk an Gl, Prx Tbiofbgl, Sbch Knchnröf, arthr
81.83.26↔	S Engr a Schltgl, Sbch Knchröff, Hmrgl, arthr	81.96.4b↔	S Rk an Gl, Prx Tbiofbgl, Sbch Knchnröf, offn chr
81.83.27↔	S Engr a Schltgl, Sbch Knchröff, Hmrgl, offn chr	81.96.4c↔	S Rk an Gl,Prx Tbiofbgl,Sbch Knchnröf m Enbr e azll Impl,arthr
81.83.28↔	S Engr a Schltgl, Sbch Knchröff, Akrmklvkg, arthr	81.96.50↔	Sonstige Rekonstruktion an Gel, Metatarsgel, n.n.bez.
81.83.29↔	S Engr a Schltgl, Sbch Knchröff, Akrmklvkg, offn chr	81.96.51↔	So Reko an Gel, Metatarsgel, Ref e osteoch Fragm, arthr
81.83.30↔	S Engr a Schltgl, Sbch Knchröff m Enbr e azll Impl, Hmrgl, arthr	81.96.52↔	S Rk an Gl, Mtrsgl, Rf e osteoch Frgm, offn chr
81.83.31↔	Engr Schltgl, Sbch KnchröffEnbrzll Impl, Akrmklvkg, arthr	81.96.53↔	So Reko an Gel, Metatarsgel, Subch Spongplast, arthr
81.83.32↔	So Eingr a Schultgel, Ref d Labrum glenoidale, arthr	81.96.54↔	S Rk an Gl, Mtrsgl, Sbch Spngplst, offn chr
81.83.33↔	So Eingr a Schultgel, Erw d subakromialen Raumes, arthr	81.96.55↔	S Rk an Gl, Mtrsgl, Knrpltx u Implnt v ivt hrg Gwklt, arthr
81.83.34↔	So Eingr a Schultgel, Kapselraf m Fix a Glenoid, arthr	81.96.56↔	S Rk an Gl, Mtrsgl, Knrpltx u Implnt v ivt hrg Gwklt, offn chr
81.83.39↔	S Engr a Schltgl, Arthr Rf u Plst a Kpslbbp d Schltgrl, S, arthr	81.96.57↔	Sonstige Reko an Gel, Metatarsgel, Knorpelgl, arthr
81.83.40↔	Sonstiger Eingr a Schultgel, Resektpl a Schultgel	81.96.58↔	So Reko an Gel, Metatarsgel, Knorpelgl, offn chir
81.83.41↔	Sonstiger Eingr a Schultgel, Ref d Limbus, offn chir	81.96.59↔	Sonstige Rekonstruktion an Gel, Metatarsgel, sonstige
81.83.42↔	So Eingr a Schultgel, Vordere u Hint Pfannenrandplastik	81.96.5a↔	So Reko an Gel, Metatarsgel, Subch Knocheneröf, arthr
81.83.43↔	So Eingr a Schultgel, Vordere und Hint Kapselplastik	81.96.5b↔	S Rk an Gl, Mtrsgl, Sbch Knchnröf, offn chr
81.83.44↔	Engr Schltgl, Akrmioplstkdrchtcr Lgmntm crcoacrmial, offn chr		

81.96.5c↔	S Rk an Gl, Mitrsgl, Sbch Knchnröf m Enbr e azll Impl, arthr	81.96.88↔	Sonstige Reko an and näh bez Gel, Knorpelgl, offen chir
81.96.60↔	Sonstige Rekonstruktion an Gelenken, Zehengelenk, n.n.bez.	81.96.89↔	Sonstige Rekonstruktion an and näher bez Gel, sonstige
81.96.61↔	So Reko an Gel, Zehengelenk, Ref e osteoch Fragn, arthr	81.96.8a↔	So Reko an and näh bez Gel, Subch Knochenröf, arthr
81.96.62↔	S Rk an Gl, Zhngl, Rf e osteoch Frgm, offn chr	81.96.8b↔	S Rk an and näh bz Gl, Sbch Knchnröf, offn chr
81.96.63↔	So Reko an Gel, Zehengelenk, Subch Spongplast, arthr	81.96.8c↔	S Rk an and näh bz Gl, Sbch Knchnröf m Enbr e azll Impl, arthr
81.96.64↔	So Reko an Gel, Zehengel, Subch Spongplast, offen chir	81.96.90↔	Sonstige gelenkrekonstruktive und gelpf Eingr, n.n.bez.
81.96.65↔	S Rk an Gl, Zhngl, Knrpltx u Implnt v ivt hrg Gwklt, arthr	81.96.91↔	So gelrek u gelpf Eingr, Nht e Kaps o Kollateralbandes
81.96.66↔	S Rk an Gl, Zhngl, Knrpltx u Implnt v ivt hrg Gwklt, offn chr	81.96.92↔	So gelrek und gelpf Eingr, Ref a Kapselbapp and Gel
81.96.67↔	Sonstige Reko an Gel, Zehengelenk, Knorpelgl, arthr	81.96.95↔	S glrk u gpl Engr Implnt e Endprth an Gl d ob Extrm, S
81.96.68↔	So Reko an Gel, Zehengelenk, Knorpelgl, offen chir	81.96.96↔	S glrk u gpl Engr, Enbr v Abstdndshltn (z.B. n Entf e Endprth)
81.96.69↔	Sonstige Rekonstruktion an Gelenken, Zehengelenk, sonstige	81.96.97↔	S glk gpl Eg,Kpl Erstipl Wchslp Glendpr Vbg Knrs Ers bn Gl
81.96.6a↔	So Reko an Gel, Zehengelenk, Subch Knochenröf, arthr	81.96.98↔	Sonstige gelrek und gelpf Eingr, Resektpl a Hdgel
81.96.6b↔	So Reko an Gel, Zehengel, Subch Knochenröf, offen chir	81.96.99↔	Sonstige Rekonstruktion an Gelenken, sonstige
81.96.6c↔	S Rk an Gl, Zhngl, Sbch Knchnröf m Enbr e azll Impl, arthr	81.96.9a↔	So gelrek und gelpf Eingr, Resektpl an Gel d Fusses
81.96.70↔	Sonstige Reko an Gel, sonstige Gel d Fusses, n.n.bez.	81.96.9b↔	Sonstige gelrek und gelpf Eingr, sonstige gelpf Eingr
81.96.71↔	S Rk an Gl, S Gl d Fsss, Rf e osteoch Frgm, arthr	82.31↔	Bursektomie an der Hand
81.96.72↔	S Rk an Gl, S Gl d Fsss, Rf e osteoch Frgm, offn chr	82.42↔	Sekundäre Naht an einer Beugesehne der Hand
81.96.73↔	S Rk an Gl, S Gl d Fsss, Sbch Spngplst, arthr	84.55.00↔	Einsetzen von Knochenersatzmaterial, n.n.bez.
81.96.74↔	S Rk an Gl, S Gl d Fsss, Sbch Spngplst, offn chr	84.55.10↔	Einsetz von Knochenersmat, Skap, Klav, Rip und Sternum
81.96.75↔	S Rk an Gl, S Gl d Fsss, Knrpltx u Implnt v ivt hrg Gwklt, arthr	84.55.11↔	Einsetzen von Knochenersatzmaterial, Humerus
81.96.76↔	S Rk an Gl, S Gl d Fsss, Knrpltx&Impl v ivt hrg Gwklt, offn chr	84.55.12↔	Einsetzen von Knochenersatzmaterial, Radius und Ulna
81.96.77↔	So Reko an Gel, So Gel d Fusses, Knorpelgl, arthr	84.55.13↔	Einsetzen von Knochenersatzmaterial, Karpalia und Metakarpalia
81.96.78↔	So Reko an Gel, So Gel d Fusses, Knorpelgl, offen chir	84.55.14↔	Einsetzen von Knochenersatzmaterial, Phalangen der Hand
81.96.79↔	Sonstige Reko an Gel, sonstige Fuss und Zehen, sonstige	84.55.15↔	Einsetzen von Knochenersatzmaterial, Becken
81.96.7a↔	S Rk an Gl, S Gl d Fsss, Sbch Knchnröf, arthr	84.55.16↔	Einsetzen von Knochenersatzmaterial, Femur
81.96.7b↔	S Rk an Gl, S Gl d Fsss, Sbch Knchnröf, offn chr	84.55.17↔	Einsetzen von Knochenersatzmaterial, Patella
81.96.7c↔	S Rk an Gl, S Gl d Fsss, Sbch Knchnröf m Enbr e azll Impl, arthr	84.55.18↔	Einsetzen von Knochenersatzmaterial, Tibia
81.96.80↔	Sonstige Rekonstruktion an and näher bez Gel, n.n.bez.	84.55.19↔	Einsetzen von Knochenersatzmaterial, Fibula
81.96.81↔	So Reko an and näh bez Gel, Ref e osteoch Fragn, arthr	84.55.20↔	Einsetzen von Knochenersatzmaterial, Tarsalia und Metatarsalia
81.96.82↔	S Rk an and näh bz Gl, Rf e osteoch Frgm, offn chr	84.55.21↔	Einsetzen von Knochenersatzmaterial, Phalangen des Fußes
81.96.83↔	So Reko an and näh bez Gel, Subch Spongplast, arthr	84.55.29↔	Einsetzen von Knochenersatzmaterial, Andere Lokalisation
81.96.84↔	S Rk an and näh bz Gl, Sbch Spngplst, offn chr	84.55.30↔	Enstz v Knchnrsmt, Implnt, Rv o Wchs e Knchnteilstz
81.96.85↔	S Rk an and näh bz Gl, Knrpltx u Implnt v ivt hrg Gwklt, arthr	84.55.99↔	Einsetzen von Knochenersatzmaterial, sonstige
81.96.86↔	S Rk aanbz Gl, Knrpltx&Implnt v ivt hrg Gwklt, offn chr		
81.96.87↔	Sonstige Reko an and näh bez Gel, Knorpelgl, arthr		

Prozedur B06-3

01.14.00↔	Offene Biopsie am Gehirn, n.n.bez.	01.25.10↔	Sonstige Kraniektomie mit Dekompression
01.14.10↔	Stereotaktische offene Biopsie am Gehirn	01.25.11↔	Sonstige Kraniektomie zur Entleerung eines epiduralen Hämatoms
01.14.99↔	Offene Biopsie am Gehirn, sonstige	01.25.12↔	Sonstige Kraniektomie zur Entleerung eines epiduralen Empyems
01.21↔	Inzision und Drainage an den kranialen Sinus	01.25.13↔	So Kraniekt zur Entf e Fk aus Schädelkn o Epidraum
01.24.00↔	Sonstige Kraniotomie, n.n.bez.	01.25.14↔	S Krniekt m Enl v allpl Mt o e Mdräg i D Schädlkn o Epdraum
01.24.10↔	Sonstige Kraniotomie mit Dekompression	01.25.19↔	So Kraniekt zur Drain epid Flüssigk o aus sonst Gründen
01.24.11↔	Sonstige Kraniotomie zur Entleerung eines epiduralen Hämatoms	01.25.20↔	Sonstige Kraniektomie, Rekraniektomie mit Einbr e Drain
01.24.12↔	Sonstige Kraniotomie zur Entleerung eines epiduralen Empyems	01.25.21↔	S Krniekt, Rkrekzt z Entf alpl Mt/Mdr a Schkn/Epdraums
01.24.13↔	S Krniot, Enl v allpl Mt o Mdräg i D Schädlkn o Epdraum	01.25.99↔	Sonstige Kraniektomie, sonstige
01.24.14↔	S Krniot, Entf v allpl Mtrialdr Mdräg aus Schädlkn o Epdraum	04.02↔	Durchtrennung des N. trigeminus
01.24.15↔	Sonstige Kraniot, Entf e Fk aus Schädelkn o Epidraum	04.03.00↔	Durchtr o Quetsch (Crushing) von and kran und periph Nn
01.24.16↔	So Kraniot, So Drain epid Flüssigk o aus sonst Gründen	04.03.10↔	Durchtr o Quetschen (Crushing) d N. vestibulocochlearis
01.24.20↔	Kraniotomie der Kalotte als Zugang, n.n.bez.	04.03.11↔	Durchtr o Quetsch (Crshng) v intrkr Anteiln v snst Hmnr u Ggl
01.24.21↔	Bohrlochtrepanation der Kalotte als Zugang	04.03.20↔	Durchtr oder Quetschen (Crushing) von extrk Hirnnerven
01.24.22↔	Streotktsch geführt Schädlröfngn übr d Kltt als Zg	04.03.30↔	Durchtrennung oder Quetschen (Crushing) des Plexus brachialis
01.24.29↔	Kraniotomie der Kalotte als Zugang, sonstige	04.03.31↔	Durchtrennung oder Quetschen (Crushing) von Nerven der Schulter
01.24.30↔	Zugang durch die Schädelbasis, n.n.bez.	04.03.32↔	Durchtr o Quetsch (Crushing) von Nn d Armes und d Hand
01.24.31↔	Zugang durch die Schädelbasis, transoral	04.03.33↔	Drchtr o Quetsch (Crshng) v Nn d Rmpfs u d unt Extrm
01.24.32↔	Zugang d d Schädelb, transoral m Spal d weichen Gaumens	04.03.99↔	Durchtr o Quetsch (Crushing) v and kran u periph Nn, So
01.24.33↔	Zg d d Schädlb, trnsr m Spl d weichn u hrtn Gaumns	04.04.00↔	Sonstige Inzision an kranialen und peripheren Nerven, n.n.bez.
01.24.34↔	Zugang durch die Schädelbasis, transsphenoidal	04.04.10↔	Sonstige Inzision am N. vestibulocochlearis
01.24.35↔	Zugang durch die Schädelbasis, transethmoidal	04.04.11↔	So Inzis an intrkr Anteilen von sonst Hirnner und Ggl
01.24.36↔	Zugang durch die Schädelbasis, transmastoidal	04.04.20↔	Sonstige Inzision an extrakraniellen Hirnnerven
01.24.37↔	Zugang durch die Schädelbasis, translabyrinthär	04.04.30↔	Sonstige Inzision am Plexus brachialis
01.24.38↔	Zugang durch die Schädelbasis, transpyramidal	04.04.31↔	Sonstige Inzision an Nerven der Schulter
01.24.39↔	Zugang durch die Schädelbasis, sonstige	04.04.32↔	Sonstige Inzision an Nerven des Armes und der Hand
01.24.3a↔	Zugang durch die Schädelbasis, transkondylär	04.04.33↔	Sonstige Inzis an Nerven d Rumpfes und d unteren Extremitäten
01.24.3b↔	Zugang durch die Schädelbasis, transorbital	04.04.99↔	Sonstige Inzision an kranialen und peripheren Nerven, sonstige
01.24.3c↔	Zugang durch die Schädelbasis, mit Le-Fort-I-Osteotomie	04.05.00↔	Exzision (und Destruktion) des Ganglion Gasseri, n.n.bez.
01.24.99↔	Sonstige Kraniotomie, sonstige		
01.25.00↔	Sonstige Kraniektomie, n.n.bez.		

04.05.10↔	Exzision des Ganglion Gasseri	04.3x.33↔	Interfaszikuläre Naht von Nerven am Arm, primär
04.05.20↔	Destruktion des Ganglion Gasseri	04.3x.34↔	Interfaszikuläre Naht von Nerven an der Hand, primär
04.05.99↔	Exzision (und Destruktion) des Ganglion Gasseri, sonstige	04.3x.35↔	Interfaszikuläre Naht von Nerven des Rumpfes, primär
04.06.00↔	Sonstige Exz von kran oder peripheren Ggl, n.n.bez.	04.3x.36↔	Intrfsz Nht v Nn d Beins (nkl. Plxs lmbsc, Leist, Bcknb), pr
04.06.10↔	Exzision von intrakraniellen Ganglien	04.3x.37↔	Interfaszikuläre Naht von Nerven des Fußes, primär
04.06.20↔	Exzision von sonstigen peripheren Ganglien	04.3x.39↔	Interfsz Nht von sonstigen kran und periph Nn, primär
04.06.99↔	Sonstige Exz von kran oder peripheren Ggl, sonstige	04.3x.40↔	Interfaszikuläre Naht von extrakraniellen Hirnnerven, sekundär
04.07.00↔	Sonstige Exz o Avuls von kran o peripheren Nn, n.n.bez.	04.3x.41↔	Interfaszikuläre Naht des Plexus brachialis, sekundär
04.07.10↔	Exzision eines Nerven zur Transplantation	04.3x.42↔	Interfaszikuläre Naht von Nerven der Schulter, sekundär
04.07.11↔	Entfernung eines Nerventransplantates	04.3x.43↔	Interfaszikuläre Naht von Nerven am Arm, sekundär
04.07.20↔	Sonstige Exzision oder Avulsion von intrakraniellen Nerven	04.3x.44↔	Interfaszikuläre Naht von Nerven an der Hand, sekundär
04.07.30↔	Sonstige Exzision oder Avulsion von extrakraniellen Hirnnerven	04.3x.45↔	Interfaszikuläre Naht von Nerven des Rumpfes, sekundär
04.07.40↔	Sonstige Exzision oder Avulsion des Plexus brachialis	04.3x.46↔	Intrfsz Nht v Nn d Beins (nkl. Plxs lmbsc, Leist, Bcknb), sk
04.07.41↔	Sonstige Exzision oder Avulsion von Nerven der Schulter	04.3x.47↔	Interfaszikuläre Naht von Nerven des Fußes, sekundär
04.07.42↔	Sonstige Exz oder Avuls von Nerven d Armes und d Hand	04.3x.49↔	Interfsz Nht von sonstigen kran und periph Nn, sekundär
04.07.43↔	So Exz o Avuls von Nn d Rumpfes und d unteren Extrem	04.3x.99↔	Naht an kranialen oder peripheren Nerven, sonstige
04.07.99↔	Sonstige Exz o Avuls von kran o peripheren Nn, sonstige	04.42.00↔	Sonstige Dekompression an kranialen Nerven, n.n.bez.
04.08.00↔	Optikusscheidenfensterung, n.n.bez.	04.42.10↔	Sonstige Dekompression an kranialen Nerven, intrakraniell
04.08.10↔	Sonstige Operationen am N. opticus	04.42.20↔	Sonstige Dekompression an kranialen Nerven, extrakraniell
04.08.99↔	Optikusscheidenfensterung, sonstige	04.42.99↔	Sonstige Dekompression an kranialen Nerven, sonstige
04.11.00↔	Gschl [Prkt] [Nd] Biops an km o prph N o Gngl, n.n.bz.	04.49.00↔	So Dekompr o Lös v Adhäs an periph N o Gangl, n.n.bez.
04.11.10↔	Geschl [perkutane] [Nadel] Biops an intrakr Hirnner	04.49.10↔	Sonstige Dekompr oder Lösung von Adhäs a Plexus brachia
04.11.20↔	Geschl [perkutane] [Nadel] Biops an extrk Hirnnerven	04.49.11↔	Sonstige Dekompr oder Lös von Adhäs an Nn d Schulter
04.11.30↔	Geschlossene [perkutane] [Nadel-] Biopsie am Plexus brachialis	04.49.12↔	Sonstige Dekompr oder Lös von Adhäs an Nerven d Armes
04.11.31↔	Geschl [Perkut] [Nad] Biops an Nn d Armes und d Hand	04.49.13↔	Sonstige Dekompr oder Lösung von Adhäs an Nerven d Hand
04.11.39↔	Geschlossene [perkutane] [Nadel-] Biopsie an sonstigen Nerven	04.49.14↔	S Dkmp r o Lös v Adhäs a Plxs lmbsc, Leist u Bcknb
04.11.40↔	Geschl [perkutane] [Nad] Biops an Nn d unteren Extrem	04.49.15↔	Sonstige Dekompr oder Lös von Adhäs an Nerven d Beines
04.11.99↔	Gschl [Prkt] [Nd] Biops an km o prph N o Gngl, S	04.49.16↔	Sonstige Dekompr oder Lös von Adhäs an Nerven d Fußes
04.12.00↔	Offene Biops an kran o peripherem N o Gangl, n.n.bez.	04.49.99↔	S Dkmp r o Lös v Adhäs an snst prph Nn o Gnglionj, sonst
04.12.10↔	Offene Biopsie an intrakraniellen Hirnnerven	04.5x.00↔	Transplantation von kranialem oder peripherem Nerv, n.n.bez.
04.12.20↔	Offene Biopsie an extrakraniellen Hirnnerven	04.5x.10↔	Transplantation von extrakraniellen Hirnnerven
04.12.30↔	Offene Biopsie am Plexus brachialis	04.5x.11↔	Transplantation von Plexus brachialis und Nerven der Schulter
04.12.31↔	Offene Biopsie an Nerven der Schulter	04.5x.12↔	Transplantation von Nerven des Armes und der Hand
04.12.32↔	Offene Biopsie an Nerven des Armes und der Hand	04.5x.13↔	Transplantation von Nn d Rumpfes und d unteren Extrem
04.12.33↔	Offene Biopsie an Nerven des Rumpfes	04.5x.19↔	Transplantation von sonstigem kranialem oder peripherem Nerv
04.12.34↔	Offene Biopsie an Nerven des Plexus lumbosacralis	04.5x.99↔	Transplantation von kranialem oder peripherem Nerv, sonstige
04.12.35↔	Offene Biopsie an Nerven der unteren Extremität	04.6x.00↔	Transposition von kranialen und peripheren Nerven, n.n.bez.
04.12.99↔	Offene Biops an kran o peripherem N o Gangl, sonstige	04.6x.10↔	Transposition e extrk Hirnnerven mit epin primärer Naht
04.2x.00↔	Destr von kran und peripheren Nerven und Ggl, n.n.bez.	04.6x.11↔	Transposition e extrk Hirnner mit epin sekundärer Naht
04.2x.10↔	Destruktion von intrakraniellen Hirnnerven und Ganglien	04.6x.12↔	Transp e extrk Hirnner m interfsz prim und sek Nht
04.2x.20↔	Destruktion von extrakraniellen Hirnnerven	04.6x.20↔	Transposition d Plexus brachia mit epin primärer Naht
04.2x.30↔	Destruktion des Plexus brachialis	04.6x.21↔	Transposition d Plexus brachia mit epin sekundärer Naht
04.2x.31↔	Destruktion von Nerven der Schulter	04.6x.22↔	Transposition d Plexus brachia m interfsz primärer Nht
04.2x.32↔	Destruktion von Nerven des Armes und der Hand	04.6x.23↔	Transposition d Plexus brachia m interfsz sek Nht
04.2x.33↔	Destruktion von Nerven des Rumpfes und Plexus lumbosacralis	04.6x.30↔	Transposition e Nn d Schult m epin prim und sek Nht
04.2x.34↔	Destruktion von Nerven des Beines und des Fußes	04.6x.31↔	Transposition e Nn d Schult m interfsz prim und sek Nht
04.2x.39↔	Destruktion von sonstigen peripheren Nerven oder Ganglien	04.6x.40↔	Transposition e Nerven d Armes mit epin primärer Naht
04.2x.99↔	Destr von kran und peripheren Nerven und Ggl, sonstige	04.6x.41↔	Transposition e Nerven d Armes mit epin sekund Naht
04.3x.00↔	Naht an kranialen oder peripheren Nerven, n.n.bez.	04.6x.42↔	Transposition e Nerven d Armes m interfsz primärer Naht
04.3x.10↔	Epineurale Naht von extrakraniellen Hirnnerven, primär	04.6x.43↔	Transposition e Nn d Armes m interfsz sekundärer Nht
04.3x.11↔	Epineurale Naht des Plexus brachialis, primär	04.6x.50↔	Trmsp e Nn d Rmpfs u d unt Extrm m epn prm u sk Nht
04.3x.12↔	Epineurale Naht von Nerven der Schulter, primär	04.6x.51↔	Trmsp e Nn d Rmpfs u d unt Extrm m intrfsz prm u sk Nht
04.3x.13↔	Epineurale Naht von Nerven am Arm, primär	04.6x.60↔	Transposition e Nn d Hand m interfsz prim und sek Nht
04.3x.14↔	Epineurale Naht von Nerven der Hand, primär	04.6x.70↔	Transposition mit Neurolyse und Dekompr e extrk Hirnner
04.3x.15↔	Epineurale Naht von Nerven des Rumpfes, primär	04.6x.71↔	Trmsp m Neurlys u Dkmp r d Plxs brchia o e Nn d Schl
04.3x.16↔	Epn Nht v Nn d Beins (nkl. Plxs lmbsc, Leist, Bcknb), pr	04.6x.72↔	Transposition m Neurolyse und Dekompr e Nerven d Armes
04.3x.17↔	Epineurale Naht von Nerven des Fußes, primär	04.6x.73↔	Transposition mit Neurolyse und Dekompr e Nerven d Hand
04.3x.19↔	Epin Nht von sonstigen kran oder peripheren Nn, primär	04.6x.74↔	Trmsp m Neurlys u Dkmp r e Nn d Rmpfs u d unt Extrm
04.3x.20↔	Epineurale Naht von extrakraniellen Hirnnerven, sekundär	04.6x.75↔	Transposition von sonstigen kranialen und peripheren Nerven
04.3x.21↔	Epineurale Naht des Plexus brachialis, sekundär	04.6x.99↔	Transposition von kranialen und peripheren Nerven, sonstige
04.3x.22↔	Epineurale Naht von Nerven der Schulter, sekundär	04.71↔	Hypoglosso-faziale Anastomose
04.3x.23↔	Epineurale Naht von Nerven am Arm, sekundär	04.72↔	Akzessorio-faziale Anastomose
04.3x.24↔	Epineurale Naht von Nerven an der Hand, sekundär	04.73↔	Akzessorio-hypoglossale Anastomose
04.3x.25↔	Epineurale Naht von Nerven des Rumpfes, sekundär	04.74.00↔	Sonstige Anast e kran oder peripheren Nervs, n.n.bez.
04.3x.26↔	Epn Nht v Nn d Beins (nkl. Plxs lmbsc, Leist, Bcknb), sk	04.74.10↔	Fazio-faziale Nerven-Anastomose
04.3x.27↔	Epineurale Naht von Nerven des Fußes, sekundär	04.74.11↔	Interkosto-faszikuläre Nerven-Anastomose
04.3x.29↔	Epin Nht von sonstigen kran und peripheren Nn, sekundär	04.74.99↔	Sonstige Anast e kran oder peripheren Nervs, sonstige
04.3x.30↔	Interfaszikuläre Naht von extrakraniellen Hirnnerven, primär	04.75↔	Rev e früh plast Reko an e kran oder periph Nerv
04.3x.31↔	Interfaszikuläre Naht des Plexus brachialis, primär	04.76↔	Plast Reko alte traumat Verletz an kran u periph Nn
04.3x.32↔	Interfaszikuläre Naht von Nerven der Schulter, primär	04.79.00↔	Sonstige Neuroplastik, n.n.bez.

04.79.10↔	Transplantation und Transp e extrk Hirner m epin Nht	08.24.00↔	Exz e gröss Läsion a Augenlid, perforierend, n.n.bez.
04.79.11↔	Transplantation und Transp d Plexus brachia m epin Nht	08.24.10↔	Exz e gröss Läs a Ld, prf, N hst kntr (mkrgr Chr)
04.79.12↔	Transplantation und Transp von Nn d Schult m epin Nht	08.24.11↔	Exz e gröss Läs a Lid, perf, hist kontr (mikrog Chir)
04.79.13↔	Tx und Transp e Nn d Armes und d Hand m epin Nht	08.24.99↔	Exz e gröss Läsion a Augenlid, perforierend, sonstige
04.79.14↔	Tx u Transp von Nn d Rumpfes u d unt Extre m epin Nht	08.51↔	Kanthotomie
04.79.19↔	Transplantation und Transp e sonst Nervens m epin Nht	08.52↔	Blepharorrhaphie
04.79.20↔	Transplantation und Transposition e Nn m intersz Nht	08.59.00↔	Sonstige Anpassung der Lidposition, n.n.bez.
04.79.21↔	Tx und Transp e extrk Hirner m intersz Nht	08.59.10↔	Kanthoplastik, n.n.bez.
04.79.22↔	Tx und Transp d Plexus brachia m intersz Nht	08.59.11↔	Kanthopexie
04.79.23↔	Tx und Transp von Nn d Schult m intersz Nht	08.59.12↔	Korrekturoperation bei Epikanthus
04.79.24↔	Tx und Transp e Nn d Armes und d Hand m intersz Nht	08.59.99↔	Sonstige Anpassung der Lidposition, sonstige
04.79.25↔	Tx u Trnsp v Nn d Rmpfs u d unt Extre m intrfsz Nht	08.89.00↔	Sonstige plastische Rekonstruktion des Augenlids, n.n.bez.
04.79.29↔	Transplantation und Transp e sonst Nn m intersz Nht	08.89.10↔	Plast Reko d Lids, medialer o lateraler Lidwinkel
04.79.99↔	Sonstige Neuroplastik, sonstige	08.89.11↔	Plastische Rekonstruktion d Augenlids d Hebung d Augbr
04.92.00↔	Implnt o Erstz d Elktrod(n) e prph Neurstm, n.n.bz.	08.89.12↔	Plast Reko d Lids d Entf e Fettgewebeprolapses d Orb
04.92.10↔	Implnt o Erstz d Elktrod(n) e tmp prph Neurstm, Enzlsys, Tstsm	08.89.13↔	Plast Reko d Lids d Oberflächenbehandlung m Laser
04.92.11↔	Implnt o Erstz d Elktrod(n) e tmp prph Neurstm, Mhrlsys, Tstsm	08.89.14↔	Plast Reko d Lids d sonstige Oberlidverlängerung
04.92.20↔	Implnt o Erstz d Elktrod(n) prmn prph Neurstm, Stbl, Enzlsys, Prk	08.89.15↔	Plastische Rekonstruktion d Lids d Unterlidverlängerung
04.92.21↔	Implnt o Erstz Elktrod(n) prmn prph Neurstm, Stbl, Mhrlsys, Prk	08.89.99↔	Sonstige plastische Rekonstruktion des Augenlids, sonstige
04.92.30↔	Implnt/Erstz Elktrod prmn prph Neurstm/Plttnl/Enzlsys, offnchr	18.21.00↔	Exz e präaur Fistel o e präaur Sinus, n.n.bez.
04.92.31↔	Implnt/Erstz Elktrod(n) prmn prph Neurstm/Plttnl/Mhrlsys, offn chr	18.21.10↔	Exz e präaur Fistel o e präaur Sinus, Ni hist kontr
04.92.40↔	Implantation oder Ersetzen einer Vagusnervstimulationselektrode	18.21.11↔	Exz e präaur Fistel o e präaur Sinus, hist kontr
04.92.99↔	Implant o Ersetz d Elektrod(n) e periph Neurostim, So	18.21.99↔	Exz e präaur Fistel o e präaur Sinus, sonstige
04.93.00↔	Entf d Elektrod(n) e peripheren Neurostim, n.n.bez.	18.29.00↔	Exz oder Destr e and Läsion a äusseren Ohr, n.n.bez.
04.93.10↔	Entf d Elktrod(n) e prph Neurstm, Stbl, Enzlsys	18.29.01↔	Destr e Läsion a äusseren Ohr oder im äusseren Gehörg
04.93.11↔	Entf d Elktrod(n) e prph Neurstm, Stbl, Mhrlsys	18.29.10↔	Exz e and Läs a ässrn Ohr o i ässrn Ghörg, N hst kntr
04.93.20↔	Entf d Elktrod(n) e prph Neurstm, Plttnl, Enzlsys	18.29.11↔	Exz e and Läs a ässrn Ohr o i ässrn Ghörg, hst kntr
04.93.21↔	Entf d Elktrod(n) e prph Neurstm, Plttnl, Mhrlsys	18.29.99↔	Exz oder Destr e and Läsion a äusseren Ohr, sonstige
04.93.40↔	Entfernen einer Vagusnervselektrode	18.31.00↔	Radikale Exzision einer Läsion am äusseren Ohr, n.n.bez.
04.93.99↔	Entf d Elektrod(n) e peripheren Neurostim, sonstige	18.31.10↔	Rd Exz Läs a ässrn Ohr o i ässrn Ghörg o Prt Rs Ohrm, N hst kntr
04.94.10↔	Rv (h Erstz) d Elktrod(n) e prph Neurstm, n.n.bz.	18.31.11↔	Rd Exz Läs a ässrn Ohr o i ässrn Ghörg o Prt Rs Ohrm, hst kntr
04.94.11↔	Rv (h Erstz) d Elktrod(n) e prph Neurstm, Stbl, Enzlsys	18.31.19↔	Radikale Exzision einer Läsion am äusseren Ohr, sonstige
04.94.12↔	Rv (h Erstz) d Elktrod(n) e prph Neurstm, Stbl, Mhrlsys	18.39.00↔	Sonstige Exzision am äusseren Ohr, n.n.bez.
04.94.13↔	Rv (h Erstz) d Elktrod(n) e prph Neurstm, Plttnl, Enzlsys	18.39.10↔	Resektion d Ohrmuschel, total, nicht hist kontrolliert
04.94.14↔	Rv (h Erstz) d Elktrod(n) e prph Neurstm, Plttnl, Mhrlsys	18.39.11↔	Resektion der Ohrmuschel: total, histographisch kontrolliert
04.94.99↔	Rev (oh Ersetz) d Elektrod(n) e periph Neurostim, So	18.39.19↔	Sonstige Resektion der Ohrmuschel, sonstige
04.99.00↔	Sonstige Operation an kranialen und peripheren Nerven, n.n.bez.	18.39.99↔	Sonstige Exzision am äusseren Ohr, sonstige
04.99.10↔	Implantation oder Ersetzen einer peripheren Neuroprothese	21.32.00↔	Exz und lokale Destr e and Läsion an d Nase, n.n.bez.
04.99.11↔	Revision (ohne Ersetzen) einer peripheren Neuroprothese	21.32.10↔	Exz und Lok Destr e and Läs an d Nase, nicht hist kontr
04.99.12↔	Entfernung einer peripheren Neuroprothese	21.32.11↔	Exz und lokale Destr e and Läsion an d Nase, hist kontr
04.99.99↔	Sonstige Operation an kranialen und peripheren Nerven, sonstige	21.32.99↔	Exz und lokale Destr e and Läsion an d Nase, sonstige
05.0↔	Durchtrennung von sympathischen Nerven oder Ganglien	21.4x.00↔	Resektion der Nase, n.n.bez.
05.11↔	Biopsie an einem sympathischen Nerv oder Ganglion	21.4x.10↔	Resektion der Nase, partiell, nicht histographisch kontrolliert
05.19↔	Sonstige diagn Massnahm an sympath Nerven oder Ggl	21.4x.11↔	Resektion der Nase, partiell, histographisch kontrolliert
05.21↔	Exzision des Ganglion sphenopalatinum	21.4x.20↔	Resektion der Nase, subtotal, nicht histographisch kontrolliert
05.22↔	Zervikale Sympathektomie	21.4x.21↔	Resektion der Nase, subtotal, histographisch kontrolliert
05.23↔	Lumbale Sympathektomie	21.4x.30↔	Resektion der Nase, total, nicht histographisch kontrolliert
05.24↔	Präsakrale Sympathektomie	21.4x.31↔	Resektion der Nase, total, histographisch kontrolliert
05.25↔	Periarterielle Sympathektomie	21.4x.99↔	Sonstige Resektion der Nase
05.29↔	Sonstige Sympathektomie und Exzision eines Ganglions	27.56.00↔	Sonstiges Hauttransplantat an Lippe und Mund, n.n.bez.
05.81↔	Plastische Rekonstruktion an sympathischem Nerv oder Ganglion	27.56.10↔	Kleinfächiges Spalthauttransplantat an Lippe und Mund
05.89↔	Sonstige Operation an sympathischem Nerv oder Ganglion	27.56.20↔	Großfächiges Spalthauttransplantat an Lippe und Mund
05.9↔	Sonstige Operationen am Nervensystem	27.56.30↔	Kleinfächige heterologe Hauttransplantation an die Lippe
07.80↔	Thymektomie, n.n.bez.	27.56.40↔	Grossfächig heterologe Hauttransplantation an die Lippe
07.81↔	Sonstige partielle Exzision am Thymus	27.56.50↔	Kleinfächige homologe Hauttransplantation an die Lippe
07.82↔	Sonstige totale Exzision des Thymus	27.56.60↔	Grossfächig homologe Hauttransplantation an die Lippe
07.83↔	Thorakoskopische partielle Exzision am Thymus	27.56.99↔	Sonstiges Hauttransplantat an Lippe und Mund, sonstige
07.84↔	Thorakoskopische totale Exzision des Thymus	29.92↔	Durchtrennung des N. glossopharyngeus
08.22.00↔	Exzision einer anderen kleineren Läsion am Augenlid, n.n.bez.	31.91↔	Durchtrennung des N. laryngeus
08.22.10↔	Exz e and klein Läs a Lid, Ni hist kontr (mikrog Chir)	33.31↔	Destruktion des N. phrenicus für Lungenkollaps
08.22.11↔	Exz e and klein Läs a Lid, hist kontr (mikrog Chir)	34.23.00↔	Biopsie an der Brustwand, n.n.bez.
08.22.99↔	Exzision einer anderen kleineren Läsion am Augenlid, sonstige	34.23.10↔	Geschlossene (Nadel-) Biopsie an der Brustwand
08.23.00↔	Exz e gröss Läsion a Augenlid, nicht durchgeh, n.n.bez.	34.23.20↔	Offene Biopsie an der Brustwand
08.23.10↔	Exz e gröss Läs a Ld, N drchgh, N hst kntr (mkrgr Chr)	34.23.99↔	Biopsie an der Brustwand, sonstige
08.23.11↔	Exz e gröss Läs a Ld, N drchgh, hst kntr (mkrgr Chr)	38.01↔	Inzision von intrakraniellen Gefässen
08.23.99↔	Exz e gröss Läsion a Augenlid, nicht durchgeh, sonstige	38.02.00↔	Inzision von anderen Gefässen an Kopf und Hals, n.n.bez.
		38.02.10↔	Inzision von extrakraniellen Arterien an Kopf und Hals
		38.02.20↔	Inzision von extrakraniellen Venen an Kopf und Hals, n.n.bez.
		38.02.21↔	Inzision der V. jugularis (externa) (interna)

38.02.28↔	Inzis von sonstigen tiefen extrk Venen an Kopf und Ha	39.50.00↔	Angiopl o Athrkt an snst(n) NHzkrgrf(n), n.n.bz.
38.02.29↔	Inzision von extrakraniellen Venen an Kopf und Hals, sonstige	39.50.10↔	Angiopl o Athrkt an snst(n) NHzkrgrf(n) m Blln, n.n.bz.
38.02.99↔	Inzision von anderen Gefässen an Kopf und Hals, sonstige	39.50.11↔	Angiopl o Athrkt an snst(n) NHzkrgrf(n) m Enf Blln
38.06.00↔	Inzision von abdominalen Arterien, n.n.bez.	39.50.12↔	Angiopl o Athrkt an snst(n) NHzkrgrf(n) m cttng Blln
38.06.10↔	Inzision von viszeralen Arterien, n.n.bez.	39.50.13↔	Angiopl o Athrkt an snst(n) NHzkrgrf(n) m KryptstieBlln
38.06.11↔	Inzision des Truncus coeliacus	39.50.14↔	Angiopl o Athrkt an snst(n) NHzkrgrf(n) m Drg eltnng Blln
38.06.12↔	Inzision der A. gastrica	39.50.19↔	Angiopl o Athrkt an snst(n) NHzkrgrf(n) m S Blln
38.06.13↔	Inzision der A. hepatica	39.50.20↔	Angiopl Blade Laserangpl an sonst(n) NiHzkrgrgef(en)
38.06.14↔	Inzision der A. lienalis	39.50.21↔	Angiopl Thrombektomie an sonstigem(n) NiHzkrgrgef(en)
38.06.15↔	Inzision der A. renalis	39.50.22↔	Angiopl Rotationsthromekt an sonst(n) NiHzkrgrgef(en)
38.06.16↔	Inzision der A. mesenterialis	39.50.99↔	Angiopl o Athrkt an sonstigem(n) NiHzkrgrgef(en), So
38.06.17↔	Inzision der A. lumbalis	39.59.00↔	Sonstige plastische Rekonstruktion eines Gefässes, n.n.bez.
38.06.18↔	Inzision der A. iliaca	39.59.10↔	Transposition von Arterien, n.n.bez.
38.06.19↔	Inzision von viszeralen Arterien, sonstige	39.59.11↔	Transposition der extrakraniellen A. vertebralis
38.06.99↔	Inzision von abdominalen Arterien, sonstige	39.59.12↔	Transposition von sonstigen extrk Aa an Kopf und Hals
38.11↔	Endarterektomie von intrakraniellen Gefässen	39.59.13↔	Transposition von Arterien der oberen Extremität
38.21↔	Biopsie eines Blutgefässes	39.59.14↔	Transposition von thorakalen Arterien
38.42↔	Resektion von anderen Blutgefässen an Kopf und Hals	39.59.15↔	Transposition der A. gastrica, A. hepatica und A. lienalis
38.51↔	Ligatur und Stripping von intrakraniellen Varizen	39.59.16↔	Transposition der A. renalis
38.62↔	Sonstige Exzision von Gefässen an Kopf und Hals	39.59.17↔	Transposition der A. mesenterica
38.66.00↔	Sonstige Exzision von abdominalen Arterien, n.n.bez.	39.59.18↔	Transposition sonstiger viszeraler Arterien
38.66.10↔	Sonstige Exzision von viszeralen Arterien, n.n.bez.	39.59.19↔	Transposition der A. iliaca
38.66.11↔	Sonstige Exzision des Truncus coeliacus	39.59.20↔	Transposition von sonstigen abdominalen Arterien
38.66.12↔	Sonstige Exzision der A. gastrica	39.59.21↔	Transposition von Arterien der unteren Extremität
38.66.13↔	Sonstige Exzision der A. hepatica	39.59.29↔	Transposition von Arterien, sonstige
38.66.14↔	Sonstige Exzision der A. lienalis	39.59.30↔	Sonstige Plast Reko von Gef an Kopf und Ha, n.n.bez.
38.66.15↔	Sonstige Exzision der A. renalis	39.59.31↔	Sonstige plastische Rekonstruktion e intrakr Gefässes
38.66.16↔	Sonstige Exzision der A. mesenterialis	39.59.32↔	Sonstige Plast Rekonstruktion d extrk A. vertebralis
38.66.17↔	Sonstige Exzision der A. lumbalis	39.59.33↔	So Plast Reko von extrk Aa an Kopf und Ha, So
38.66.18↔	Sonstige Exzision der A. iliaca	39.59.34↔	Sonstige plastische Rekonstruktion der V. jugularis
38.66.19↔	Sonstige Exzision viszeraler Arterien, sonstige	39.59.39↔	Sonstige Plast Reko von Gef an Kopf und Ha, sonstige
38.66.99↔	Sonstige Exzision abdominaler Arterien, sonstige	39.59.40↔	Sonstige Plast Reko von Gef d ob Extrem, n.n.bez.
38.82.00↔	So chir Verschluss von Gef a Kopf und Ha, n.n.bez.	39.59.41↔	Sonstige plastische Rekonstruktion von Aa d ob Extrem
38.82.10↔	Sonstiger chir Verschluss von extrk Aa an Kopf und Hals	39.59.42↔	S Plst Rk d V. sbcl, V. axll u V. brchiocphlc
38.82.20↔	So chir Verschl v extrk Venen an Kopf u Ha, n.n.bez.	39.59.48↔	So Plast Reko von sonstigen tiefen Venen d ob Extrem
38.82.21↔	Sonstiger chirurgischer Verschluss der V. jugularis	39.59.49↔	Sonstige Plast Reko von Gef d ob Extrem, sonstige
38.82.22↔	So chir Verschl v sonst tief extrk Venen an Kopf u Ha	39.59.50↔	Sonstige Plast Reko von thorakalen Gef, n.n.bez.
38.82.29↔	So chir Verschluss von extrk Venen an Kopf und Ha, So	39.59.51↔	Sonstige plastische Rekonstruktion der thorakalen Aorta
38.82.99↔	So chir Verschluss von Gef a Kopf und Ha, sonstige	39.59.52↔	Sonstige plastische Rekonstruktion der A. pulmonalis
38.85.00↔	So chir Verschluss von and thorakalen Gef, n.n.bez.	39.59.53↔	Sonstige Plast Reko von thorakalen Aa, sonstige
38.85.10↔	So chir Verschluss von and thorakalen Aa, n.n.bez.	39.59.54↔	Sonstige plastische Rekonstruktion der V. pulmonalis
38.85.11↔	Sonstiger chirurgischer Verschluss der A. subclavia	39.59.55↔	Sonstige plastische Rekonstruktion der V. cava superior
38.85.12↔	Sonstiger chirurgischer Verschluss der A. pulmonalis	39.59.59↔	Sonstige Plast Reko von thorakalen Gef, sonstige
38.85.13↔	Sonstiger chirurgischer Verschluss des Truncus brachiocephalicus	39.59.60↔	Sonstige plastische Rekonstruktion von abd Aa, n.n.bez.
38.85.19↔	So chir Verschluss von and thorakalen Aa, sonstige	39.59.61↔	Sonstige plastische Rekonstruktion der abdominalen Aorta
38.85.20↔	So chir Verschluss von thorakalen Venen, n.n.bez.	39.59.62↔	Sonstige plastische Rekonstruktion des Truncus coeliacus
38.85.21↔	Sonstiger chirurgischer Verschluss der V. cava superior	39.59.63↔	Sonstige plastische Rekonstruktion der A. gastrica
38.85.22↔	Sonstiger chirurgischer Verschluss der V. pulmonalis	39.59.64↔	Sonstige plastische Rekonstruktion A. hepatica
38.85.23↔	Sonstiger chirurgischer Verschluss der V. subclavia	39.59.65↔	Sonstige plastische Rekonstruktion der A. lienalis
38.85.28↔	So chir Verschluss von sonst tiefen thorakalen Venen	39.59.66↔	Sonstige plastische Rekonstruktion der A. renalis
38.85.29↔	So chir Verschluss von thorakalen Venen, sonstige	39.59.67↔	Sonstige plastische Rekonstruktion der A. mesenterica
38.85.99↔	So chir Verschluss von and thorakalen Gef, sonstige	39.59.68↔	Sonstige plastische Rekonstruktion der A. iliaca
38.86.00↔	Sonstiger chirurgischer Verschluss von abd Aa, n.n.bez.	39.59.69↔	Sonstige plastische Rekonstruktion von abd Aa, sonstige
38.86.10↔	Sonstiger chir Verschluss von viszeralen Aa, n.n.bez.	39.59.70↔	Sonstige Plast Rekonstruktion von abd Venen, n.n.bez.
38.86.11↔	Sonstiger chirurgischer Verschluss des Truncus coeliacus	39.59.71↔	Sonstige plastische Rekonstruktion der V. cava inferior
38.86.12↔	Sonstiger chirurgischer Verschluss der A. gastrica	39.59.72↔	Sonstige plastische Rekonstruktion der V. iliaca
38.86.13↔	Sonstiger chirurgischer Verschluss der A. hepatica	39.59.79↔	Sonstige Plast Rekonstruktion von abd Venen, sonstige
38.86.14↔	Sonstiger chirurgischer Verschluss der A. lienalis	39.59.80↔	Sonstige Plast Reko von Gef d unteren Extrem, n.n.bez.
38.86.15↔	Sonstiger chirurgischer Verschluss der A. renalis	39.59.81↔	Sonstige Plast Rekonstruktion von Aa d unteren Extrem
38.86.16↔	Sonstiger chirurgischer Verschluss der A. mesenterialis	39.59.82↔	Sonstige plastische Rekonstruktion der V. femoralis
38.86.17↔	Sonstiger chirurgischer Verschluss der A. iliaca	39.59.83↔	Sonstige plastische Rekonstruktion der V. poplitea
38.86.19↔	Sonstiger chir Verschluss von viszeralen Aa, sonstige	39.59.88↔	So Plast Reko von sonst tiefen Venen d unteren Extrem
38.86.99↔	Sonstiger chirurgischer Verschluss von abd Aa, sonstige	39.59.89↔	Sonstige Plast Reko von Gef d unteren Extrem, sonstige
38.87.00↔	Sonstiger chir Verschluss von abd Venen, n.n.bez.	39.59.90↔	Sonstige Plast Reko e Gefässes, Venenklappenplastik
38.87.10↔	So chir Verschluss von tiefen abd Venen, n.n.bez.	39.59.99↔	Sonstige plastische Rekonstruktion eines Gefässes, sonstige
38.87.11↔	Sonstiger chirurgischer Verschluss der V. cava inferior	39.8x.00↔	Op a Glom carot, Sin caroticus u and Paraggl, n.n.bez.
38.87.12↔	So chir Verschluss d V. iliaca communis u V. iliaca int	39.8x.10↔	Exploration des Glomus caroticum und anderer Paraganglien
38.87.19↔	So chir Verschluss von tiefen abd Venen, sonstige	39.8x.11↔	Exzision des Glomus caroticum und anderer Paraganglien
38.87.99↔	Sonstiger chir Verschluss von abd Venen, sonstige	39.8x.99↔	Op a Glom carot, Sin caroticus und and Paraggl, So
		39.99.00↔	Sonstige Operationen an Blutgefässen, n.n.bez.

39.99.10↔	Aortopexie	80.89.00↔	So Lok Exz o Destr e Gelläs an and bez Lok, n.n.bez.
39.99.20↔	Operationen bei kongenitalen Gefäßanomalien, n.n.bez.	80.89.20↔	S Lk Exz/DstrGlläs an and bz Lk,Arthr Lk Exz/DstrGlläs a lliosgl
39.99.21↔	Op b kngntlr Anmie d Artnsthms (Stns) o b untrbrchnm Artbnbn	80.89.21↔	S Lk Exz o Dstr e Glläs an and bz Lk, Débr a lliosgl
39.99.22↔	Op b kong Anom d A. o V. pulmonalis o b A. lusoria	80.89.22↔	S Lk Exz o Dstr e Glläs an and bz Lk, Zystxst a lliosgl
39.99.23↔	Operationen bei kongenitalen Anomalien der V. cava	80.89.29↔	S Lk Exz o Dstr e Glläs an and bz Lk, S Lk Exz o Dstr a lliosgl
39.99.24↔	Op b kong Kollateralgefäßen und Unifokalisierung	80.89.41↔	S Lk Exz o Dstr e Glläs an and bz Lk, Débr e Glläs an and bz Lk
39.99.30↔	Kathinterv Verschluss d Duct arterios Botalli, n.n.bez	80.89.42↔	S Lk Exz o Dstr e Glläs an and bz Lk, Zystxst an Gl and bz Lk
39.99.31↔	Kathinterv Verschluss d Duct arterios Botalli, mit Coil	80.89.99↔	So Lok Exz o Destr e Gelläs an and bez Lok, So
39.99.32↔	Kthntrv Vrschl d Dct artrios Btll, m AmpltzDctOccldr	80.90.00↔	Sonstige Exzision an einem Gelenk, n.n.bez.
39.99.38↔	Kathinterv Verschluss d Duct arterios Botalli, sonstige	80.90.10↔	Sonstige Exz an e Gelenk, Arthr Exz an e Gelenk
39.99.39↔	Operationen bei sonstigen kongenitalen Gefäßanomalien	80.90.99↔	Sonstige Exzision an einem Gelenk, sonstige
39.99.99↔	Sonstige Operationen an Blutgefäßen, sonstige	80.91.00↔	Sonstige Exzision an der Schulter, n.n.bez.
40.11.00↔	Biopsie an einer lymphatischen Struktur, n.n.bez.	80.91.10↔	Sonstige Exz an d Schulter, Arthr Exz a Humerogel
40.11.10↔	Off (Inzs) Biops e mdiast, praaortln, iliakln o plvnn Lymphkn	80.91.11↔	Sonstige Exz an d Schulter, Sonstige Exz a Humerogel
40.11.11↔	Off (Inzs) Biops e zrv, sprklvklärn, axlläm o inguinln Lymphkn	80.91.20↔	Sonstige Exz an d Schulter, Arthr Exz a Akromklavikgel
40.11.20↔	Geschlossene [perkutane] [Nadel-] Biopsie von Lymhknoten	80.91.21↔	Sonstige Exz an d Schult, Sonstige Exz a Akromklavikgel
40.11.99↔	Biopsie an einer lymphatischen Struktur, sonstige	80.91.30↔	Sonstige Exz an d Schult, Entn e Knorpeltx an d Schult
40.19↔	Sonstige diagnostische Massnahmen an lymphatischen Strukturen	80.91.99↔	Sonstige Exzision an der Schulter, sonstige
44.01↔	Trunkuläre Vagotomie	80.92.00↔	Sonstige Exzision am Ellbogen, n.n.bez.
79.24↔	Offene Rep einer FingFx ohne innere KnochFix	80.92.10↔	Sonstige Exzision a Ellbogen, Arthr Exzision a Ellbogen
80.81.00↔	Sonstige Lok Exz o Destr e Gelläs an d Schult, n.n.bez.	80.92.11↔	Sonstige Exz a Ellb, Entn e Knorpeltx a Ellbgel
80.81.10↔	S Lk Exz o Dstr e Glläs an d Schlt, Débr a Hmrgl	80.92.99↔	Sonstige Exzision am Ellbogen, sonstige
80.81.11↔	S Lk Exz o Dstr e Glläs an d Schlt, Zystxst a Hmrgl	80.93.00↔	Sonstige Exzision am Handgelenk, n.n.bez.
80.81.19↔	S Lk Exz o Dstr e Glläs an d Schlt, S Lk Exz o Dstr a Hmrgl	80.93.10↔	Sonstige Exz a Handgelenk, Arthr Exz a Handgelenk
80.81.20↔	S Lk Exz o Dstr e Glläs an d Schlt, Débr a Akrmklvkggl	80.93.11↔	Sonstige Exz a Hdgel, Entn e Knorpeltx a Hdgel
80.81.21↔	S Lk Exz o Dstr e Glläs an d Schlt, Zystxst a Akrmklvkggl	80.93.12↔	Sonstige Exz a Hdgel, Res d Disc triangularis a Hdgel
80.81.29↔	S Lk Exz o Dstr e Glläs an d Schlt, S Lk Exz o Dstr a Akrmklvkggl	80.93.99↔	Sonstige Exzision am Handgelenk, sonstige
80.81.99↔	Sonstige Lok Exz o Destr e Gelläs an d Schult, sonstige	80.94↔	Sonstige Exzision an Hand- und Fingergelenk
80.82.00↔	Sonstige Lok Exz oder Destr e Gelläs a Ellb, n.n.bez.	80.95.00↔	Sonstige Exzision am Hüftgelenk, n.n.bez.
80.82.10↔	S Lk Exz o Dstr Glläs a Ellb,Arthr Lk Exz o Dstr Glläs a Ellb	80.95.10↔	Sonstige Exz a Hüftgelenk, Arthr Exz a Hüftgelenk
80.82.11↔	So Lok Exz o Destr e Gelläs a Ellb, Débr a Ellbgel	80.95.11↔	Sonstige Exz a Hüftgel, Entn e Knorpeltx a Hüftgel
80.82.12↔	So Lok Exz o Destr e Gelläs a Ellb, Zystxst a Ellbgel	80.95.99↔	Sonstige Exzision am Hüftgelenk, sonstige
80.82.99↔	Sonstige Lok Exz oder Destr e Gelläs a Ellb, sonstige	80.96.00↔	Sonstige Exzision am Knie, n.n.bez.
80.83.00↔	Sonstige Lok Exz oder Destr e Gelläs a Hdgel, n.n.bez.	80.96.10↔	Sonstige Exzision a Knie, Arthr Exzision a Kniegelenk
80.83.10↔	S Lk Exz o Dstr Glläs a Hdgl,Arthr Lk Exz o Dstr Glläs a Hdgl	80.96.20↔	Sonstige Exz a Knie, Entn e Knorpeltx a Kniegel, arthr
80.83.11↔	Sonstige Lok Exz o Destr e Gelläs a Hdgel, Débr a Hdgel	80.96.21↔	So Exz a Knie, Entn e Knorpeltx a Kniegel, offen chir
80.83.12↔	So Lok Exz o Destr e Gelläs a Hdgel, Zystxst a Hdgel	80.96.99↔	Sonstige Exzision am Knie, sonstige
80.83.99↔	Sonstige Lok Exz oder Destr e Gelläs a Hdgel, sonstige	80.97.00↔	Sonstige Exzision am Sprunggelenk, n.n.bez.
80.85.00↔	Sonstige Lok Exz o Destr e Gelläs an d Hüfte, n.n.bez.	80.97.10↔	Sonstige Exz a Sg, Arthr Exz a ob Sg
80.85.10↔	Lk Exz/DstrGlläs anHüft, Arthr Lk Exz/DstrGlläs anHüft	80.97.11↔	Sonstige Exz a Sg, Sonstige Exz a ob Sg
80.85.11↔	So Lok Exz o Destr e Gelläs an d Hüfte, Débr a Hüftgel	80.97.20↔	Sonstige Exz a Sg, Arthr Exz a unteren Sg
80.85.12↔	S Lk Exz o Dstr e Glläs an d Hüft, Zystxst a Hüftgl	80.97.21↔	Sonstige Exz a Sg, Sonstige Exz a unteren Sg
80.85.99↔	Sonstige Lok Exz o Destr e Gelläs an d Hüfte, sonstige	80.97.30↔	Sonstige Exz a Sg, Entn e Knorpeltx a Sg
80.86.00↔	Sonstige Lok Exz oder Destr e Gelläs a Knie, n.n.bez.	80.97.99↔	Sonstige Exzision am Sprunggelenk, sonstige
80.86.10↔	S Lk Exz o Dstr e Glläs a Knie, Arthr Lk Exz o Dstr a Kniegl	80.98.00↔	Sonstige Exzision an Fuss- und Zehengelenk, n.n.bez.
80.86.11↔	So Lok Exz o Destr e Gelläs a Knie, Débr a Kniegel	80.98.10↔	So Exz an Fuss u Zehengel, Arthr Exz an Fuss u Zehgel
80.86.12↔	So Lok Exz o Destr e Gelläs a Knie, Zystxst a Kniegel	80.98.11↔	So Exz an Fuss und Zehengelenk, So Exz a Metatarsgel
80.86.13↔	S Lk Exz o Dstr e Glläs a Knie, Exz e Mnsksnglions a Kniegl	80.98.12↔	So Exz an Fuss u Zehengelenk, So Exz an sonst Fussgel
80.86.99↔	Sonstige Lok Exz oder Destr e Gelläs a Knie, sonstige	80.98.13↔	So Exz an Fuss und Zehengelenk, So Exz an Zehengel
80.87.00↔	Sonstige Lok Exz o Destr e Gelläs a Sg, n.n.bez.	80.98.99↔	Sonstige Exzision an Fuss- und Zehengelenk, sonstige
80.87.10↔	S Lk Exz o Dstr Glläs a Sg,Arthr Lk Exz o Dstr Glläs a ob Sg	80.99.00↔	Sonstige Exz an e Gel an and bez Lokalisation, n.n.bez.
80.87.11↔	Sonstige Lok Exz o Destr e Gelläs a Sg, Débr a ob Sg	80.99.10↔	So Exz an e Gel an and bez Lok, Arthr Exz a Sternoklgel
80.87.12↔	So Lok Exz o Destr e Gelläs a Sg, Zystxst a ob Sg	80.99.11↔	So Exz an e Gel an and bez Lok, So Exz a Sternoklgel
80.87.19↔	S Lk Exz o Dstr e Glläs a Sg, S Lk Exz o Dstr e Glläs a ob Sg	80.99.20↔	So Exz an e Gel an and bez Lok, Arthr Exz a lliosgel
80.87.20↔	S Lk Exz o Dstr Glläs a Sg,Arthr Lk Exz o Dstr Glläs a unt Sg	80.99.21↔	So Exz an e Gel an and bez Lok, So Exz a lliosgel
80.87.21↔	So Lok Exz o Destr e Gelläs a Sg, Débr a unteren Sg	80.99.30↔	So Exz an e Gel an and bez Lok, Arthr Exz an d Symphyse
80.87.22↔	So Lok Exz o Destr e Gelläs a Sg, Zystxst a unt Sg	80.99.31↔	So Exz an e Gel an and bez Lok, So Exz an d Symphyse
80.87.29↔	S Lk Exz o Dstr e Glläs a Sg, S Lk Exz o Dstr e Glläs a unt Sg	80.99.90↔	S Exz an e Gl an and bz Lk, Arthr Exz an e Gl an and bz Lk
80.87.99↔	Sonstige Lok Exz o Destr e Gelläs a Sg, sonstige	80.99.91↔	S Exz an e Gl an and bz Lk, Entn e Knrpltx an e Gl an and bz Lk
80.88.00↔	So Lok Exz o Destr e Gelläs an Fuss und Zehen, n.n.bez.	80.99.99↔	Sonstige Exz an e Gel an and bez Lokalisation, sonstige
80.88.10↔	S Lk Exz/DstrGlläs a Fs u Zh,Arthr Lk Exz/DstrGlläs a Fs u Zh	81.25↔	Arthrodese am Radiokarpalgelenk
80.88.20↔	S Lk Exz o Dstr e Glläs an Fss u Zh, Débr a Mtrrsgl	81.44.00↔	Stabilisierung der Patella, n.n.bez.
80.88.21↔	S Lk Exz o Dstr e Glläs an Fss u Zh, Zystxst a Mtrrsgl	81.44.10↔	Stabilisierung der Patella, Retinakulumspaltung, lateral
80.88.29↔	S Lk Exz o Dstr e Glläs an Fss u Zh, S Lk Exz o Dstr a Mtrrsgl	81.44.11↔	Stb d Ptl, Rtnklmsplntng, ltrl m Züglngsprtion
80.88.30↔	S Lk Exz o Dstr e Glläs an Fss u Zh, Débr an Zhgl	81.44.12↔	Stab d Patel, Verlagerung d Patellarsehnenansatzes
80.88.40↔	S Lk Exz o Dstr e Glläs an Fss u Zh, Débr an snst Fssgl	81.44.13↔	Stb d Ptl, Vrlrg d Ptlrshnnstszm m Knchsnspn
80.88.50↔	S Lk Exz o Dstr Glläs an Fss&Zh,Zystxst an snst Gl v Fss&Zh	81.44.99↔	Stabilisierung der Patella, sonstige
80.88.59↔	Lk Exz/DstrGlläs an Fss/Zh, Lk Exz/Dstr an snst GIfss/Zh	81.45.00↔	Sonstige Rekonstruktion an den Kreuzbändern, n.n.bez.
80.88.99↔	So Lok Exz o Destr e Gelläs an Fuss und Zehen, So	81.45.19↔	So Reko an D Kreuzb, So Reko an D Kreuzb, arthr
		81.45.20↔	S Rk an D Kreuzb, Rk d vrd Kreuzb m aut Ptshn, offn chr

81.45.21↔	S Rk an D Kreuzb, Rk d hnt Kreuzb m aut Ptshn, offn chr	82.89.15↔	S Plst Op an d Hnd, Rs v Schnürrngn m plstschr Rk b kng Anm d Hnd
81.45.29↔	So Reko an D Kreuzb, So Reko an D Kreuzb, offen chir	82.89.16↔	So Plast Op an d Hand, Transfer e Zehe als Fingersatz
81.45.99↔	Sonstige Rekonstruktion an den Kreuzbändern, sonstige	82.89.99↔	Sonstige plastische Operationen an der Hand, sonstige
81.71.00↔	Arthropl m Implant a Metakarpophal und lpg, n.n.bez.	83.43.00↔	Exzision von Muskel oder Faszie zur Transplantation, n.n.bez.
81.72↔	Arthropl ohne Implantat am Metakarpophal- und IPG	83.43.10↔	Exz von M o Fasz zur Tx, Entn e myokutanen Lp zur Tx
81.74.00↔	Arthropl mit Implant a Karpok oder Karpomgel, n.n.bez.	83.43.11↔	Exz v M o Fasz z Tx, Entn e osteom o osteofasz Lp z Tx
81.74.10↔	Implantation einer Daumensattelgelenkendoprothese	83.43.12↔	Exz v M o Fsz z Tx, Entn e snst Lppntx m mkrvsk Anst aus M o Fsz
81.74.99↔	Arthropl mit Implant a Karpok oder Karpomgel, sonstige	83.43.99↔	Exzision von Muskel oder Faszie zur Transplantation, sonstige
81.79.10↔	Inplantation einer sonstigen Fingergelenkendoprothese	83.71.00↔	Sehnenverlängerung, n.n.bez.
81.79.99↔	Arthropl m Implant a Metakarpophal und lpg, sonstige	83.71.10↔	Sehnenverlängerung, Kopf und Hals
81.93.00↔	Naht an Kapsel oder Ligament der oberen Extremitäten, n.n.bez.	83.71.11↔	Sehnenverlängerung, Schulter und Axilla
81.93.10↔	Nht an Kaps o Lig d oberen Extrem, Nht d Bandapp d Klav	83.71.12↔	Sehnenverlängerung, Oberarm und Ellenbogen
81.93.20↔	Nht an Kps o Lg d ob Extrem, Nht d rdiouln Rngbnds	83.71.13↔	Sehnenverlängerung, Unterarm
81.93.21↔	Nht an Kps o Lg d ob Extrem, Nht d dst rdiouln Bndpp	83.71.14↔	Sehnenverlängerung, Brustwand, Bauch und Rücken
81.93.30↔	Nht an Kaps o Lig d ob Extrem, Handwur und Mitthand	83.71.15↔	Sehnenverlängerung, Leisten- und Genitalregion und Gesäss
81.93.99↔	Naht an Kapsel oder Ligament der oberen Extremitäten, sonstige	83.71.16↔	Sehnenverlängerung, Untere Extremität
82.12↔	Fasziotomie der Hand	83.71.19↔	Sehnenverlängerung, Andere Lokalisation
82.32↔	Exzision einer Handsehne zur Transplantation	83.71.99↔	Sehnenverlängerung, sonstige
82.34↔	Exzision von Muskel oder Faszie der Hand zur Transplantation	83.75.00↔	Sehnentransfer oder -transplantation, n.n.bez.
82.35.00↔	Sonstige Fasziektomie der Hand, n.n.bez.	83.75.10↔	Sehnentransfer oder -transplantation, Kopf und Hals
82.35.10↔	Sonstige Fasziektomie der Hand, Fasziektomie der Hohlhand	83.75.11↔	Sehnentransfer oder -transplantation, Schulter und Axilla
82.35.11↔	So Fszieekt d Hand, Fszieekt d Hand u Fing m Neurolys	83.75.12↔	Sehnentransfer oder -transplantation, Oberarm und Ellenbogen
82.35.12↔	S Fszieekt d Hnd, Fszieekt d Hnd u Fng m Neurolys u Artriolys	83.75.13↔	Sehnentransfer oder -transplantation, Unterarm
82.35.13↔	S Fszieekt d Hnd, Fszieekt d Hnd u Fng m Arthrlyt	83.75.14↔	Sehnentransfer o Tx, Bruw, Bauch und Rücken
82.35.99↔	Sonstige Fasziektomie der Hand, sonstige	83.75.15↔	Sehnentransfer o Tx, Leist und Genreg und Gesäss
82.39.00↔	Sonstige Exzision von Weichteilen der Hand, n.n.bez.	83.75.16↔	Sehnentransfer oder -transplantation, Untere Extremität
82.39.10↔	So Exz v Weicht d Hand, Exz v Sehnscheiden d Hand	83.75.19↔	Sehnentransfer oder -transplantation, Andere Lokalisation
82.39.99↔	Sonstige Exzision von Weichteilen der Hand, sonstige	83.75.99↔	Sehnentransfer oder -transplantation, sonstige
82.46.00↔	Naht an Muskel oder Faszie der Hand, n.n.bez.	83.76.00↔	Sonstige Sehnentransposition, n.n.bez.
82.46.10↔	Naht an Muskel oder Fasz d Hand, Naht an e Fasz d Hand	83.76.10↔	Sonstige Sehnentransposition, Kopf und Hals
82.46.20↔	Naht an M oder Fasz d Hand, Naht an e M d Hand	83.76.11↔	Sonstige Sehnentransposition, Schulter und Axilla
82.46.99↔	Naht an Muskel oder Faszie der Hand, sonstige	83.76.12↔	Sonstige Sehnentransposition, Oberarm und Ellenbogen
82.51↔	Verlängerung einer Sehne der Hand	83.76.13↔	Sonstige Sehnentransposition, Unterarm
82.52↔	Verkürzung einer Sehne der Hand	83.76.14↔	Sonstige Sehnentransposition, Brustwand und Rücken
82.53↔	Reinsertion einer Sehne der Hand	83.76.15↔	So Sehnentransposition, Leist und Genreg und Gesäss
82.54↔	Reinsertion eines Muskels der Hand	83.76.16↔	Sonstige Sehnentransposition, Untere Extremität
82.55↔	Sonstige Längenänderung an Muskel oder Sehne der Hand	83.76.19↔	Sonstige Sehnentransposition, Andere Lokalisation
82.56↔	Sonstiger Transfer oder Transplantation einer Sehne der Hand	83.76.99↔	Sonstige Sehnentransposition, sonstige
82.57.00↔	Sonstige Transposition einer Sehne der Hand, n.n.bez.	83.79↔	Sonstige Muskeltransposition
82.57.10↔	So Transp e Sehn d Hand, Transp e Beugesehne d Hand	83.81.00↔	Sehnentransplantation, n.n.bez.
82.57.99↔	Sonstige Transposition einer Sehne der Hand, sonstige	83.81.10↔	Sehnentransplantation, Kopf und Hals
82.58↔	Sonstiger Transfer oder Transplantation eines Handmuskels	83.81.11↔	Sehnentransplantation, Schulter und Axilla
82.59↔	Sonstige Transposition eines Handmuskels	83.81.12↔	Sehnentransplantation, Oberarm und Ellenbogen
82.61↔	Pollisation mit Übertragung von Nerven und Blutversorgung	83.81.13↔	Sehnentransplantation, Unterarm
82.69↔	Sonstige Rekonstruktion des Daumens	83.81.14↔	Sehnentransplantation, Brustwand, Bauch und Rücken
82.71↔	Rekonstruktion eines Ringbandes	83.81.15↔	Sehnentransplantation, Leisten- und Genitalregion und Gesäss
82.72.00↔	Plast Op an d Hand m M o FaszTransplantat, n.n.bez.	83.81.16↔	Sehnentransplantation, Untere Extremität
82.72.10↔	Plst Op an d Hnd m M o FszTx, Plst Op m M o FszTx, an e Fng	83.81.19↔	Sehnentransplantation, Andere Lokalisation
82.72.11↔	Plst Op anHndM/FszTx, Plst OpM/FszTx, an snst TeilHnd	83.81.99↔	Sehnentransplantation, sonstige
82.72.99↔	Plast Op an d Hand m M o FaszTransplantat, sonstiges	83.82.00↔	Muskel- oder Faszientransplantation, n.n.bez.
82.79↔	Plast OP an der Hand mit anderem Tx oder Implant	83.82.10↔	Muskel oder Fasztx, Fasztx, Kopf und Hals
82.81↔	Transfer eines Fingers, ausgenommen Daumen	83.82.11↔	Muskel oder Fasztx, Fasztx, Schulter und Axilla
82.82↔	Plastische Rekonstruktion einer Spalthand	83.82.12↔	Muskel oder Fasztx, Fasztx, Oberarm und Ellb
82.83↔	Plastische Rekonstruktion bei Makrodaktylie	83.82.13↔	Muskel oder Fasztx, Fasztx, Unterarm
82.85↔	Sonstige Tenodese an der Hand	83.82.14↔	Muskel oder Fasztx, Fasztx, Bruw, Bauch und Rücken
82.86.00↔	Sonstige Tenoplastik an der Hand, n.n.bez.	83.82.15↔	M oder Fasztx, Fasztx, Leist und Genreg und Gesäss
82.86.10↔	So Tenopl an d Hand, Tenopl von Beugesehnen d Hand	83.82.16↔	Muskel oder Fasztx, Fasztx, Untere Extrem
82.86.11↔	S Tnpl an d Hnd, Schffng e Trnsplntgrs f Shn an d Hnd	83.82.19↔	Muskel oder Fasztx, Fasztx, And Lokalisation
82.86.12↔	S Tnpl an d Hnd, Rv e Shnmpl an d Hnd (h Wchs)	83.82.20↔	M o Fasztx, Tx e lok M o Faszlap, Kopf und Ha
82.86.13↔	So Tenopl an d Hand, Wechsel e Sehnenimpl an d Hand	83.82.21↔	M o Fasztx, Tx e lok M o Faszlap, Schult und Axilla
82.86.99↔	Sonstige Tenoplastik an der Hand, sonstige	83.82.22↔	M o Fasztx, Tx e lok M o Faszlap, Oba und Ellb
82.89.00↔	Sonstige plastische Operationen an der Hand, n.n.bez.	83.82.23↔	M o Fasztx, Tx e lok M o Faszlap, Unterarm
82.89.10↔	So Plast Op an d Hand, Sehnscheidenplastik an d Hand	83.82.24↔	M o Fasztx, Tx e lok M o Faszlap, Bruw, Bauch u Rücken
82.89.11↔	S Plst Op an d Hnd, Knöchrm Rf v Bändr d Hnd, Hndwr u Mitthnd	83.82.25↔	M o Fsztx, Tx e lk M o Fszlp, Leist u Gnrg u Gsäss
82.89.12↔	S Plst Op an d Hnd, Knöchrm Rf v Bändr d Hnd, S Bändr d Hnd	83.82.26↔	M o Fasztx, Tx e lok M o Faszlap, Untere Extrem
82.89.13↔	S Plst Op an Hnd, Glübrigrefind Weichteildstrktion b kng Anm Hnd	83.82.29↔	M o Fasztx, Tx e lok M o Faszlap, And Lok
82.89.14↔	So Plast Op an d Hand, Radialisierung b kong Anom d Hand	83.82.30↔	M o Fasztx, Tx e osteom o osteofasz Lp, Kopf und Ha
		83.82.31↔	M o Fasztx, Tx e osteom o osteofasz Lp, Schult u Axilla

83.82.32↔	M o Fasztx, Tx e osteom o osteofasz Lp, Oba und Ellb	86.63.28↔	Groß Vollhauttransplantat an Os und Unterschenkel
83.82.33↔	M o Fasztx, Tx e osteom o osteofasz Lp, Unterarm	86.63.29↔	Großflächiges Vollhauttransplantat an andere Lokalisation
83.82.34↔	M o Fasztx, Tx e osteom o osteofasz Lp, Brw, Bauch u Rückn	86.63.2a↔	Großflächiges Vollhauttransplantat an den Fuß
83.82.35↔	M o Fasztx, Tx e osteom o osteofasz Lp, Leist u Gnrg u Gsäss	86.63.99↔	Vollhauttransplantat an andere Lokalisation, sonstige
83.82.36↔	M o Fasztx, Tx e osteom o osteofasz Lp, Untere Extrem	86.70↔	Gestielte oder freie Lappen, n.n.bez.
83.82.39↔	M o Fasztx, Tx e osteom o osteofasz Lp, And Lok	86.71↔	Harauspräp und Vorbereit von gestielt oder fr Lp
83.82.40↔	M o Fasztx, Tx e snst Lppntx m mkrvsk Anst aus M o Fsz, Kpf u H	86.72↔	Verschiebung eines gestielten Lappens
83.82.41↔	M o Fasztx, Tx e snst Lppntx m mkrvsk Anst aus M o Fsz, Schl&Axll	86.73.00↔	Anbr von gestieltem oder fr Lappen an d Hand, n.n.bez.
83.82.42↔	M o Fasztx, Tx e snst Lppntx m mkrvsk Anst aus M o Fsz, Ob u Ellb	86.73.10↔	Kleinflächige Dehnungsplastik an die Hand
83.82.43↔	M o Fasztx, Tx e snst Lppntx m mkrvsk Anst aus M o Fsz, Unt	86.73.11↔	Kleinflächige Verschiebe-Rotationsplastik an die Hand
83.82.44↔	Musk/Fasztx, Tx Lppntx mkrvsk Anst aus M/Fsz, Brw/Bauch/Rückn	86.73.12↔	Kleinflächige Transpositionsplastik an die Hand
83.82.45↔	M/Fsztx, Txsnst Lppntxmkrvsk Anst aus M/Fsz, Leist/Gnrg/Gsäß	86.73.13↔	Kleinflächige Insellappenplastik an die Hand
83.82.46↔	M o Fasztx, Tx e snst Lppntx m mkrvsk Anst aus M o Fsz, Unt Extrm	86.73.14↔	Kleinflächige Z-Plastik an die Hand
83.82.47↔	M o Fasztx, Tx e snst Lppntx m mkrvsk Anst aus M o Fsz, And Lk	86.73.20↔	Großflächige Dehnungsplastik an die Hand
83.82.99↔	Muskel- oder Faszientransplantation, sonstige	86.73.21↔	Großflächige Verschiebe-Rotationsplastik an die Hand
83.92↔	Einsetzen oder Ersetzen eines Skelettmuskelstimulators	86.73.22↔	Großflächige Transpositionsplastik an die Hand
86.4x.00↔	Radikale Exzision einer Hautläsion, n.n.bez.	86.73.23↔	Großflächige Insellappenplastik an die Hand
86.4x.10↔	Radikale Exz e Hautläs a Kopf mit histgr Kontrolle	86.73.24↔	Großflächige Z-Plastik an die Hand
86.4x.11↔	Radikale Exz e Hautläs d Halses mit histgr Kontrolle	86.73.29↔	Sonstige lokale Lappenplastik an die Hand
86.4x.13↔	Rad Exz e Hautläs an Unterarm und Hand m histgr Kontr	86.73.30↔	Anbr von fr Lappen mit mikrovasulärer Anast an d Hand
86.4x.17↔	Rd Exz e Hautläs an Leist u Gnrg u Gsäß m hstgr Knt	86.73.40↔	Anbr von gestielt regionalem o gestielt Fernl an d Hand
86.4x.18↔	Radikale Exz e Hautläs d unteren Extrem m histgr Kontr	86.73.80↔	Kombinierte plastische Eingriffe an Haut und Unterhaut der Hand
86.4x.19↔	Radikale Exz e Hautläs and Lok mit histgr Kontr	86.73.99↔	Anbr von gestielten oder fr Lappen an d Hand, sonstige
86.4x.20↔	Rad Exz e Hautläs a Kopf m Tx o Transp von Haut	86.74.00↔	Anbr von gestielt oder fr Lappen an And Lok, n.n.bez.
86.4x.21↔	Rad Exz e Hautläs d Halses m Tx o Transp von Haut	86.74.10↔	Kleinflächige Dehnungsplastik am Kopf (außer Lippe und Mund)
86.4x.22↔	Rd Exz e Hautläs an Schlit u Axll m Tx o Trnsp v Haut	86.74.11↔	Kleinflächige Dehnungsplastik am Hals
86.4x.23↔	Rad Exz e Hautläs an Oba u Ellb m Tx o Transp von Haut	86.74.12↔	Kleinflächige Dehnungsplastik an Schulter und Oberarm
86.4x.24↔	Rad Exz e Hautläs d Unterarmes m Tx o Transp von Haut	86.74.13↔	Kleinflächige Dehnungsplastik am Unterarm
86.4x.25↔	Rad Exz e Hautläs d Hand m Tx o Transp von Haut	86.74.14↔	Kleinflächige Dehnungsplastik an Brustwand und Rücken
86.4x.26↔	Rad Exz e Hautläs an Bruw u Rücken m Tx o Transp v Haut	86.74.15↔	Kleinflächige Dehnungsplastik an der Bauchregion
86.4x.27↔	Rad Exz e Hautläs an d Bauchreg m Tx o Transp von Haut	86.74.16↔	Kleinflächige Dehnungsplastik an der Leisten- und Genitalregion
86.4x.28↔	Rad Exz e Hautläs d Leist u Genreg m Tx o Transp v Haut	86.74.17↔	Kleinflächige Dehnungsplastik am Gesäß
86.4x.29↔	Rad Exz e Hautläs and Lok m Tx o Transp von Haut	86.74.18↔	Kleinflächige Dehnungsplastik an Oberschenkel und Unterschenkel
86.4x.2a↔	Rad Exz e Hautläs a Gesäß m Tx o Transp von Haut	86.74.19↔	Kleinflächige Dehnungsplastik, an andere Lokalisationen
86.4x.2b↔	Rad Exz e Hautläs d unt Extrem m Tx o Transp von Haut	86.74.1a↔	Kleinflächige Dehnungsplastik am Fuß
86.4x.30↔	Mkrgr Chr a Schnllschnnt (Mhs' Mkrgrphc Srgr)	86.74.20↔	Klfl VerschiebeRotationspl a Kopf (auss Lip und Mund)
86.4x.31↔	Mkrgr Chr a Prffnschnnt (3DHstlgie n Tübng Mthd)	86.74.21↔	Kleinflächige Verschiebe-Rotationsplastik am Hals
86.4x.99↔	Radikale Exzision einer Hautläsion, sonstige	86.74.22↔	Klfl VerschiebeRotationsplastik an Schulter und Oba
86.60↔	Freies Hauttransplantat, n.n.bez.	86.74.23↔	Kleinflächige Verschiebe-Rotationsplastik am Unterarm
86.61.00↔	Vollhauttransplantat an die Hand, n.n.bez.	86.74.24↔	Kleinflächige Verschiebe-Rotationsplastik an der Hand
86.61.10↔	Kleinflächiges Vollhauttransplantat an die Hand	86.74.25↔	Klfl VerschiebeRotationsplastik an Bruw und Rücken
86.61.20↔	Großflächiges Vollhauttransplantat an die Hand	86.74.26↔	Kleinflächige Verschiebe-Rotationsplastik an der Bauchregion
86.61.99↔	Vollhauttransplantat an die Hand, sonstige	86.74.27↔	Klfl VerschiebeRotationsplastik an d Leist und Genreg
86.62.00↔	Sonstiges Hauttransplantat an die Hand, n.n.bez.	86.74.28↔	Kleinflächige Verschiebe-Rotationsplastik am Gesäß
86.62.10↔	Kleinflächiges Spalthauttransplantat an die Hand	86.74.29↔	Klfl VerschiebeRotationsplastik, an And Lokalisationen
86.62.20↔	Großflächiges Spalthauttransplantat an die Hand	86.74.2a↔	Klfl VerschiebeRotationspl an Os und Unterschenkel
86.62.99↔	Sonstiges Hauttransplantat an die Hand, sonstiges	86.74.2b↔	Kleinflächige Verschiebe-Rotationsplastik am Fuß
86.63.00↔	Vollhauttransplantat an andere Lokalisationen, n.n.bez.	86.74.30↔	Klfl Transpositionsplastik a Kopf (auss Lippe und Mund)
86.63.10↔	Kleinfl VollhautTx an D Kopf (auss Lip und Mund)	86.74.31↔	Kleinflächige Transpositionsplastik am Hals
86.63.11↔	Kleinflächiges Vollhauttransplantat an den Hals	86.74.32↔	Kleinflächige Transpositionsplastik an Schulter und Oberarm
86.63.12↔	Kleinflächiges Vollhauttransplantat an Schulter und Oberarm	86.74.33↔	Kleinflächige Transpositionsplastik am Unterarm
86.63.13↔	Kleinflächiges Vollhauttransplantat an den Unterarm	86.74.34↔	Kleinflächige Transpositionsplastik an Brustwand und Rücken
86.63.15↔	Kleinfl Vollhauttransplantat an Bruw, Bauch und Rücken	86.74.35↔	Kleinflächige Transpositionsplastik an der Bauchregion
86.63.16↔	Kleinfl Vollhauttransplantat an d Leisten und Genreg	86.74.36↔	Klfl Transpositionsplastik an d Leisten und Genreg
86.63.17↔	Kleinflächiges Vollhauttransplantat an das Gesäß	86.74.37↔	Kleinflächige Transpositionsplastik am Gesäß
86.63.18↔	Kleinfl Vollhauttransplantat an Os und Unterschenkel	86.74.38↔	Klfl Transpositionsplastik an Os und Unterschenkel
86.63.19↔	Kleinflächiges Vollhauttransplantat an andere Lokalisation	86.74.39↔	Kleinflächige Transpositionsplastik, an andere Lokalisationen
86.63.1a↔	Kleinflächiges Vollhauttransplantat an den Fuß	86.74.3a↔	Kleinflächige Transpositionsplastik am Fuß
86.63.20↔	Grofl VollhautTx an D Kopf (auss Lip und Mund)	86.74.40↔	Kleinflächige Insellappenplastik am Kopf (außer Lippe und Mund)
86.63.21↔	Großflächiges Vollhauttransplantat an den Hals	86.74.41↔	Kleinflächige Insellappenplastik am Hals
86.63.22↔	Großflächiges Vollhauttransplantat an Schulter und Oberarm	86.74.42↔	Kleinflächige Insellappenplastik an Schulter und Oberarm
86.63.23↔	Großflächiges Vollhauttransplantat an den Unterarm	86.74.43↔	Kleinflächige Insellappenplastik am Unterarm
86.63.25↔	Grofl Vollhauttransplantat an Bruw, Bauch und Rücken	86.74.44↔	Kleinflächige Insellappenplastik an Brustwand und Rücken
86.63.26↔	Grofl Vollhauttransplantat an d Leisten und Genreg	86.74.45↔	Kleinflächige Insellappenplastik an der Bauchregion
86.63.27↔	Großflächiges Vollhauttransplantat an das Gesäß	86.74.46↔	Kleinflächige Insellappl an d Leisten und Genreg
		86.74.47↔	Kleinflächige Insellappenplastik am Gesäß
		86.74.48↔	Klfl Insellappl an Oberschenkel und Unterschenkel

86.74.49↔	Kleinflächige Insellappenplastik, an andere Lokalisationen	86.76.46↔	Groß Insellappenplastik an d Leisten und Genreg
86.74.4a↔	Kleinflächige Insellappenplastik am Fuß	86.76.47↔	Großflächige Insellappenplastik am Gesäß
86.74.50↔	Kleinflächige Z-Plastik am Kopf (außer Lippe und Mund)	86.76.48↔	Groß Insellappl an Oberschenkel und Unterschenkel
86.74.51↔	Kleinflächige Z-Plastik an Hals	86.76.49↔	Großflächige Insellappenplastik, an andere Lokalisationen
86.74.52↔	Kleinflächige Z-Plastik an Schulter und Oberarm	86.76.4a↔	Großflächige Insellappenplastik am Fuß
86.74.53↔	Kleinflächige Z-Plastik am Unterarm	86.76.99↔	Anbr von gestielt o fr Lp an And Lok, GroFl, sonstige
86.74.54↔	Kleinflächige Z-Plastik an Brustwand und Rücken	86.77.00↔	Anbringen von sonstiger lokaler Lappenplastik, n.n.bez.
86.74.55↔	Kleinflächige Z-Plastik an der Bauchregion	86.77.10↔	Sonstige lokale Lappenplastik am Kopf (außer Lippe und Mund)
86.74.56↔	Kleinflächige Z-Plastik an der Leisten- und Genitalregion	86.77.11↔	Sonstige lokale Lappenplastik am Hals
86.74.57↔	Kleinflächige Z-Plastik am Gesäß	86.77.12↔	Sonstige lokale Lappenplastik an Schulter und Oberarm
86.74.58↔	Kleinflächige Z-Plastik an Oberschenkel und Unterschenkel	86.77.13↔	Sonstige lokale Lappenplastik am Unterarm
86.74.59↔	Kleinflächige Z-Plastik, an andere Lokalisationen	86.77.14↔	Sonstige lokale Lappenplastik an Brustwand und Rücken
86.74.5a↔	Kleinflächige Z-Plastik am Fuß	86.77.15↔	Sonstige lokale Lappenplastik an der Bauchregion
86.74.99↔	Anbr von gestielt oder fr Lappen an And Lok, sonstige	86.77.16↔	Sonstige lokale Lappenplastik an der Leisten- und Genitalregion
86.75.00↔	Revision von gestieltem oder freiem Lappen, n.n.bez.	86.77.17↔	Sonstige lokale Lappenplastik am Gesäß
86.75.10↔	Revision von gestielt o fr Lp o fr Hauttx d Kopfes	86.77.18↔	Sonstige lokale Lappenplastik an Oberschenkel und Unterschenkel
86.75.11↔	Revision von gestielt o fr Lp o fr Hauttx d Halses	86.77.19↔	Sonstige lokale Lappenplastik, an andere Lokalisationen
86.75.12↔	Rev von gestielt o fr Lp o fr Hauttx von Schult und Oba	86.77.1a↔	Sonstige lokale Lappenplastik am Fuß
86.75.13↔	Revision von gestielt o fr Lp o fr Hauttx d Unterarmes	86.77.99↔	Anbringen von sonstiger lokaler Lappenplastik, sonstige
86.75.14↔	Revision von gestielt oder fr Lp oder fr Hauttx d Hand	86.78.00↔	Sonstige Lappenplastiken, n.n.bez.
86.75.15↔	Rev von gestielt o fr Lp o fr Hauttx d Bruw und Rücken	86.78.10↔	Anbr v fr Lp m mikrovask Anast a Kopf (auss Lip u Mund)
86.75.16↔	Revision von gestielt o fr Lp o fr Hauttx d Bauchreg	86.78.11↔	Anbr von freiem Lappen mit mikrovaskulärer Anast a Hals
86.75.17↔	Rev von gestielt o fr Lp o fr Hauttx d unteren Extrem	86.78.12↔	Anbr von fr Lp m mikrovask Anast an Schulter und Oba
86.75.19↔	Revision von gestielt oder fr Lp oder fr Hauttx and Lok	86.78.13↔	Anbr von fr Lappen mit mikrovaskulärer Anast a Unterarm
86.75.99↔	Revision von gestieltem oder freiem Lappen, sonstige	86.78.14↔	Anbr von fr Lp m mikrovask Anast an Bruw und Rücken
86.76.00↔	Anbr von gestielt o fr Lp an And Lok, GroFl, n.n.bez.	86.78.15↔	Anbr von fr Lp mit mikrovaskulärer Anast an Bauchreg
86.76.10↔	Großflächige Dehnungsplastik am Kopf (außer Lippe und Mund)	86.78.16↔	Anbr von fr Lp m mikrovask Anast an d Leist und Genreg
86.76.11↔	Großflächige Dehnungsplastik am Hals	86.78.17↔	Anbr von fr Lappen mit mikrovaskulärer Anast a Gesäß
86.76.12↔	Großflächige Dehnungsplastik an Schulter und Oberarm	86.78.18↔	Anbr von fr Lp m mikrovask Anast an d unteren Extrem
86.76.13↔	Großflächige Dehnungsplastik am Unterarm	86.78.19↔	Anbr von fr Lappen mit mikrovaskulärer Anast an And Lok
86.76.14↔	Großflächige Dehnungsplastik an Brustwand und Rücken	86.78.20↔	Anbr v gestielt rg Lp o gestielt Fml a Kpf (auss Lp u Mnd)
86.76.15↔	Großflächige Dehnungsplastik an der Bauchregion	86.78.21↔	Anbr von gestielt regionalem Lp o gestielt Fernl a Ha
86.76.16↔	Großflächige Dehnungsplastik an der Leisten- und Genitalregion	86.78.22↔	Anbr v gestielt reg Lp o gestielt Fernl an Schult u Oba
86.76.17↔	Großflächige Dehnungsplastik am Gesäß	86.78.23↔	Anbr von gestielt reg Lp o gestielt Fernl a Unterarm
86.76.19↔	Großflächige Dehnungsplastik, an andere Lokalisationen	86.78.24↔	Anbr v gestielt rg Lp o gestielt Fml an Brw u Rückn
86.76.1a↔	Großflächige Dehnungsplastik an Oberschenkel und Unterschenkel	86.78.25↔	Anbr von gestielt reg Lp o gestielt Fernl an d Bauchreg
86.76.1b↔	Großflächige Dehnungsplastik am Fuß	86.78.26↔	Anbr v gestielt rg Lp o gestielt Fml an d Leist u Gnrg
86.76.20↔	Groß VerschiebeRotationspl a Kopf (auss Lip und Mund)	86.78.27↔	Anbr von gestielt reg Lp o gestielt Fernl a Gesäß
86.76.21↔	Großflächige Verschiebe-Rotationsplastik am Hals	86.78.28↔	Anbr v gestielt reg Lp o gestielt Fernl an d unt Extrem
86.76.22↔	Großflächige Verschiebe-Rotationsplastik an Schulter und Oberarm	86.78.29↔	Anbr von gestielt reg Lp o gestielt Fernl an And Lok
86.76.23↔	Großflächige Verschiebe-Rotationsplastik am Unterarm	86.78.30↔	Kmb Plst Ingr an Haut u Unth d Kpfs (auss Lp u Mnd)
86.76.24↔	Großflächige Verschiebe-Rotationsplastik an Brustwand und Rücken	86.78.31↔	Komb plastische Ingr an Haut und Unterhaut d Halses
86.76.25↔	Großflächige Verschiebe-Rotationsplastik an der Bauchregion	86.78.32↔	Komb Plast Ingr an Haut u Unterhaut von Schult u Oba
86.76.26↔	Groß VerschiebeRotationspl an d Leist und Genreg	86.78.33↔	Komb Plast Ingr an Haut und Unterhaut d Unterarmes
86.76.27↔	Großflächige Verschiebe-Rotationsplastik am Gesäß	86.78.34↔	Komb Plast Ingr an Haut u Unterhaut von Bruw u Rücken
86.76.28↔	Groß VerschiebeRotationspl an Os und Unterschenkel	86.78.35↔	Komb Plast Ingr an Haut und Unterhaut von Bauchreg
86.76.29↔	Großflächige Verschiebe-Rotationsplastik an andere Lokalisation	86.78.36↔	Komb Plast Ingr an Haut u Unterhaut d Leist u Genreg
86.76.2a↔	Großflächige Verschiebe-Rotationsplastik am Fuß	86.78.37↔	Komb plastische Ingr an Haut und Unterhaut d Gesäßes
86.76.30↔	Groß Transpositionsplastik a Kopf (auss Lip und Mund)	86.78.38↔	Komb Plast Ingr an Haut und Unterhaut d unteren Extrem
86.76.31↔	Großflächige Transpositionsplastik am Hals	86.78.39↔	Komb plastische Ingr an Haut und Unterhaut and Lok
86.76.32↔	Großflächige Transpositionsplastik an Schulter und Oberarm	86.78.40↔	Anbr v sonst gestielt o fr Lp a Kopf (auss Lip u Mund)
86.76.33↔	Großflächige Transpositionsplastik am Unterarm	86.78.41↔	Anbringen von sonstigem gestielten oder freien Lappen am Hals
86.76.34↔	Großflächige Transpositionsplastik an Brustwand und Rücken	86.78.42↔	Anbr von sonstigem gestielt o fr Lp an Schulter und Oba
86.76.35↔	Großflächige Transpositionsplastik an der Bauchregion	86.78.43↔	Anbr von sonstigem gestielten oder fr Lappen a Unterarm
86.76.36↔	Groß Transpositionsplastik an d Leisten und Genreg	86.78.44↔	Anbr von sonstigem gestielt o fr Lp an Bruw und Rücken
86.76.37↔	Großflächige Transpositionsplastik am Gesäß	86.78.45↔	Anbr von sonstigem gestielt oder fr Lp an d Bauchreg
86.76.38↔	Groß Transpositionsplastik an Os und Unterschenkel	86.78.46↔	Anbr von sonst gestielt o fr Lp an d Leist und Genreg
86.76.39↔	Großflächige Transpositionsplastik an andere Lokalisation	86.78.47↔	Anbringen von sonstigem gestielten oder freien Lappen am Gesäß
86.76.3a↔	Großflächige Transpositionsplastik am Fuß	86.78.48↔	Anbr von sonstigem gestielt o fr Lp an d unteren Extrem
86.76.40↔	Großflächige Insellappenplastik am Kopf (außer Lippe und Mund)	86.78.49↔	Anbr von sonstigem gestielt oder fr Lappen an And Lok
86.76.41↔	Großflächige Insellappenplastik am Hals	86.78.99↔	Sonstige Lappenplastiken, sonstige
86.76.42↔	Großflächige Insellappenplastik an Schulter und Oberarm	86.83.00↔	Gewebereduktionsplastik, n.n.bez.
86.76.43↔	Großflächige Insellappenplastik am Unterarm	86.83.13↔	Gewebereduktionsplastik an Unterarm
86.76.44↔	Großflächige Insellappenplastik an Brustwand und Rücken	86.83.14↔	Gewebereduktionsplastik an Hand
86.76.45↔	Großflächige Insellappenplastik an der Bauchregion	86.83.15↔	Gewebereduktionsplastik an der Bauchregion
		86.83.16↔	Gewebereduktionsplastik an d Leist u Genreg o a Gesäß
		86.83.17↔	Gewebereduktionsplastik an der unteren Extremität
		86.83.19↔	Gewebereduktionsplastik an anderer Lokalisation

86.83.99↔	Gewebereduktionsplastik, sonstige	92.28.06↔	Radiojodth über 5 GBq ohne rh-TSH
86.91↔	Exzision von Haut zur Transplantation	92.28.07↔	Radiojodth über 5 GBq mit rh-TSH
86.93.00↔	Einsetzen eines Gewebeexpanders, n.n.bez.	92.28.11↔	Therapie mit offenen Radionukliden bei Knochenmetastasen
86.93.10↔	Einsetzen eines Gewebeexpanders am Kopf	92.28.12↔	Intrvnös plliatv Schmrzth m off Rdion b Knchmmtstn
86.93.11↔	Einsetzen eines Gewebeexpanders am Hals	92.28.13↔	Radiorezeptortherapie mit DOTA-konjugierten Somatostatin-Analoga
86.93.12↔	Einsetzen eines Gewebeexpanders an Schulter und Oberarm	92.28.20↔	Radioimmuntherapie mit 90Y-Ibritumomab-Tiuxetan, parenteral
86.93.13↔	Einsetzen eines Gewebeexpanders am Unterarm	92.28.21↔	Gabe von Jod-131-MIBG (Metajodbenzylguanidin) parenteral
86.93.14↔	Einsetzen eines Gewebeexpanders an der Hand	92.28.31↔	Sel Intravask Radiochemoembolisation m I131Lipiodol
86.93.15↔	Einsetzen eines Gewebeexpanders an Brustwand und Rücken	92.28.32↔	SI Intrvsk Rdionkldthrpie(SIRT)Emb v Yttrium90mrkiertn Mkrsphäm
86.93.16↔	Einsetzen eines Gewebeexpanders an der Bauchregion	92.28.33↔	Endovaskuläre Brachytherapie mit Rhenium-188
86.93.18↔	Einsetzen eines Gewebeexpanders an der unteren Extremität	92.29.11↔	Interst Brachyth m Implnt entf Strahl i e E, nied Dos
86.93.99↔	Einsetzen eines Gewebeexpanders, sonstige	92.29.12↔	Interst Brachyth m Implnt entf Strahl i e E, gep Dos
92.27.00↔	Brachytherapie Körperoberfl, so od nnbez ApplikatOrt	92.29.13↔	Interst Brachyth m Implnt entf Strahl i e E, ho Dos
92.27.10↔	Brachytherapie weibl GeschlOrgane nnbez	92.29.19↔	Interst Brachyth m Implnt entf Strahl i e E, sonst
92.27.11↔	Brachytherapie intrauterin	92.29.21↔	Interst Brachyth m Volimpl entf Strahl i m E, nd Dos
92.27.12↔	Brachytherapie intravaginal	92.29.22↔	Interst Brachyth m Volimpl entf Strahl i m E, gp Dos
92.27.13↔	Brachytherapie intrauterin u intravaginal kombiniert	92.29.23↔	Interst Brachyth m Volimpl entf Strahl i m E, ho Dos
92.27.21↔	Brachytherapie Körperoberfläche	92.29.29↔	Interst Brachyth m Volimpl entf Strahl i m E, sonst
92.27.22↔	Brachytherapie intrakavitär	92.29.31↔	Interst Brachyth m Volimpl entf Strahl, bis 10 Q
92.27.23↔	Brachytherapie intraluminal	92.29.32↔	Interst Brachyth m Volimpl entf Strahl, m a 10 Q
92.27.30↔	Brachytherapie Gefäss nnbez	92.29.33↔	Intrst Brchyth m Implnt v prm Str, v 16 bs 20 Quelln
92.27.31↔	Brachytherapie Koronargefäss	92.29.34↔	Intrst Brchyth m Implnt v prm Str, v 21 bs 25 Quelln
92.27.39↔	Brachytherapie so Gefäss	92.29.35↔	Intrst Brchyth m Implnt v prm Str, v 26 bs bs 30 Quelln
92.27.70↔	Radioaktive Moulagen, n.n.bez.	92.29.36↔	Intrst Brchyth m Implnt v prm Str, v 31 bs bs 35 Quelln
92.27.71↔	Konstrukt u Applikat v oberfl radioaktiven Moulagen	92.29.37↔	Intrst Brchyth m Implnt v prm Str, v 36 bs bs 40 Quelln
92.27.72↔	Konstrukt u Applikat v ni auf d KöOberfl verw Applik	92.29.38↔	Intrst Brchyth m Implnt v prm Str, v 41 bs bs 45 Quelln
92.27.73↔	Konstruktion und Applikation von Augenapplikatoren	92.29.39↔	Intrst Brchyth m Implnt v prm Str, v 46 bs bs 50 Quelln
92.27.79↔	Radioaktive Moulagen, sonstige	92.29.3a↔	Intrst Brchyth m Implnt v prm Str, v 51 bs bs 55 Quelln
92.28.00↔	Injektion oder Instillation von Radioisotopen, n.n.bez.	92.29.3b↔	Intrst Brchyth m Implnt v prm Str, v 56 bs bs 60 Quelln
92.28.01↔	Instillation von offenen Radionukliden in Gelenke	92.29.3c↔	Intrst Brchyth m Implnt v prm Str, v 61 bs bs 65 Quelln
92.28.02↔	Radiojodth bis 1,2 GBq ohne rh-TSH	92.29.3d↔	Intrst Brchyth m Implnt v prm Str, v 66 bs bs 70 Quelln
92.28.03↔	Radiojodth bis 1,2 GBq mit rh-TSH	92.29.3e↔	Intrst Brchyth m Implnt v prm Str, mhr als 70 Quelln
92.28.04↔	Radiojodth bis 5 GBq ohne rh-TSH		
92.28.05↔	Radiojodth bis 5 GBq mit rh-TSH		

ADRG B09**Andere Eingriffe am Schädel**

Prozedur in Tabelle B09-1

DRG B09Z**Andere Eingriffe am Schädel****Prozedur B09-1**

01.10↔	Monitoring des intrakraniellen Drucks	01.31.99↔	Inzision an den Hirnhäuten, sonstige
01.11.00↔	Geschl [perkutane] [Nadel] Biops an D Hirnh, n.n.bez.	20.01↔	Myringotomie mit Paukenröhrcheneinlage
01.11.10↔	Stereotaktische geschl [Perkut] [Nad] Biops an D Hirnh	22.01.00↔	Punktion e Nnh f Aspir oder Spülung, n.n.bez.
01.11.99↔	Geschl [perkutane] [Nadel] Biops an D Hirnh, sonstige	22.01.10↔	Punktion e Nnh f Aspir o Spülung, Kieferhöhlenpunktion
01.12.00↔	Offene Biopsie an den Hirnhäuten, n.n.bez.	22.01.11↔	Stirnhöhlenpunktion (z.B. nach Beck)
01.12.10↔	Stereotaktische offene Biopsie an den Hirnhäuten	22.01.99↔	Punktion e Nnh f Aspir oder Spülung, sonstige
01.12.99↔	Offene Biopsie an den Hirnhäuten, sonstige	22.2x.00↔	Endonasale Nasennebenhöhlen-Eröffnung, n.n.bez.
01.13.00↔	Geschlossene [perkutane] [Nadel-] Biopsie am Gehirn, n.n.bez.	22.2x.10↔	Infundibulotomie ohne Kieferhöhlenfensterung
01.13.10↔	Stereotaktische geschl [perkutane] [Nad] Biops a Hirn	22.2x.11↔	Infundibulotomie mit Kieferhöhlenfensterung
01.13.99↔	Geschlossene [perkutane] [Nadel-] Biopsie am Gehirn, sonstige	22.2x.99↔	Sonstige Endonasale Nasennebenhöhlen-Eröffnung
01.14.00↔	Offene Biopsie am Gehirn, n.n.bez.	22.31↔	Radikale Kieferhöhlen-Operation
01.14.10↔	Stereotaktische offene Biopsie am Gehirn	22.41.00↔	Sinusotomie des Sinus frontalis, n.n.bez.
01.14.99↔	Offene Biopsie am Gehirn, sonstige	22.41.10↔	Sinusotomie des Sinus frontalis von außen
01.15↔	Biopsie am Schädel	22.41.11↔	Sinusotomie des Sinus frontalis, endonasal
01.16↔	Monitoring der zerebralen Sauerstoffsättigung (PtiO2)	22.41.12↔	Sinusotomie des Sinus frontalis, Anlage einer Mediandrainage
01.17↔	Monitoring der Gehirntemperatur	22.41.99↔	Sinusotomie des Sinus frontalis, sonstige
01.18.20↔	Offene Biopsie an intrakraniellm Blutgefäss	22.42.00↔	Sinusektomie des Sinus frontalis, n.n.bez.
01.18.21↔	Stereotaktische offene Biopsie an intrakraniellm Blutgefäss	22.42.10↔	Osteoplastische Stirnhöhlenoperation mit Obliteration
01.18.29↔	Offene Biopsie an intrakraniellm Blutgefäss, sonstige	22.42.11↔	Osteoplastische Stirnhöhlenoperation ohne Obliteration
01.24.21↔	Bohrlochtrepanation der Kalotte als Zugang	22.42.99↔	Sinusektomie des Sinus frontalis, sonstige
01.31.00↔	Inzision an den Hirnhäuten, n.n.bez.	22.53↔	Inzision an mehreren Nasennebenhöhlen
01.31.10↔	Inzis an D Hirnh zur Entl e subduralen Hämat (Hygroms)	22.61↔	Exz e Läs am Sin maxill d den Zug nach Caldwell-Luc
01.31.11↔	Inzision an D Hirnhäuten zur Entl e subduralen Empyems	22.62↔	Exzision einer Läsion am Sinus maxillaris durch anderen Zugang
01.31.20↔	Inzs an D Hirnh z Drain v sbd u sbrchnoidl Flüssgk		

22.79.00↔	Rekonstruktion einer Nasennebenhöhle, n.n.bez.	76.79.00↔	Sonstige offene Reposition e Gesichtsschäfx, n.n.bez.
22.79.10↔	Rekonstruktion des Stirnbeins	76.79.10↔	Sonstige offene Reposition einer Fraktur des Orbitadaches
22.79.11↔	Rekonstruktion oder Kranielisation einer Stirnhöhlenwand	76.79.11↔	Sonstige offene Reposition e Fx d lateralen Orbitawand
22.79.19↔	Sonstige Rekonstruktion einer Nasennebenhöhle	76.79.19↔	Sonstige offene Reposition einer sonstigen Orbitafraktur
76.70↔	Reposition einer Gesichtsschädelfraktur, n.n.bez.	76.79.20↔	Sonstige offene Reposition einer Stirnhöhlenwandfraktur
76.78.00↔	Sonstige geschl Reposition e Gesichtsschäfx, n.n.bez.	76.79.30↔	Sonstige off Rep e nasoethmoidalen Mittgesichtsfraktur
76.78.10↔	Geschlossene Reposition einer Stirnhöhlenvorderwandfraktur	76.79.31↔	Sonstige off Rep e zentrolateralen Mittgesichtsfraktur
76.78.11↔	Endoskopische Reposition einer Strinhöhlenvorderwandfraktur	76.79.39↔	Sonstige off Rep e sonstigen lat Mittgesichtsfraktur
76.78.20↔	Geschlossene Reposition einer Orbitafraktur	76.79.40↔	S off Rp kmbnierter Mttgschtsfrktrn (Mrfchfx)
76.78.21↔	Endoskopische Reposition einer Orbitafraktur	76.79.99↔	Sonstige offene Reposition e Gesichtsschäfx, sonstige
76.78.99↔	Sonstige geschl Reposition e Gesichtsschäfx, sonstige	76.97↔	Entfernen von internem OsteosynthMat vom GSchK

ADRG B11**Frührehabilitation mit Kraniotomie, grosser Wirbelsäulen-Operation, bestimmter OR-Prozedur oder aufwändiger Operation am Nervensystem mit Beatmung > 95 Stunden**

Prozedur in Tabelle B11-1 und (mindestens eine Prozedur in Tabelle B11-2 und (PCCL > 3 oder Dauer der maschinellen Beatmung > 95 Stunden oder mindestens eine Prozedur in Tabelle B11-3) oder Prozedur in Tabelle B11-4 oder Bestimmte OR-Prozeduren oder (mindestens eine Prozedur in Tabelle B11-5 oder mindestens eine Prozedur in Tabelle B11-6 und PCCL > 3) und Dauer der maschinellen Beatmung > 95 Stunden)

DRG B11Z**Frührehabilitation mit Kraniotomie, grosser Wirbelsäulen-Operation, bestimmter OR-Prozedur oder aufwändiger Operation am Nervensystem mit Beatmung > 95 Stunden****Prozedur B11-1**

93.89.11†↔	Neurolog Frühreha, 14 bis 20 BT	93.89.14†↔	Neurolog Frühreha, 42 bis 55 BT
93.89.12†↔	Neurolog Frühreha, 21 bis 27 BT	93.89.15†↔	Neurolog Frühreha, mind 56 BT
93.89.13†↔	Neurolog Frühreha, 28 bis 41 BT		

Prozedur B11-2

00.62.00↔	Prkt Angiopl o Athrkt an intrkr(n) Gf(n), n.n.bz.	01.24.16↔	So Kraniot, So Drain epid Flüssigk o aus sonst Gründen
00.62.10↔	Perkutane Ballonangioplastie an intrakraniellem(n) Gefäss(en)	01.24.20↔	Kraniotomie der Kalotte als Zugang, n.n.bez.
00.62.20↔	Perkutane Bladeangioplastie an intrakraniellem(n) Gefäss(en)	01.24.22↔	Streotktsch geführt Schädrlörfngg übr d Klft als Zg
00.62.30↔	Perkutane Laserangioplastie an intrakraniellem(n) Gefäss(en)	01.24.29↔	Kraniotomie der Kalotte als Zugang, sonstige
00.62.40↔	Perkutane Atherektomie an intrakraniellem(n) Gefäss(en)	01.24.30↔	Zugang durch die Schädelbasis, n.n.bez.
00.62.50↔	Perkutane Thrombektomie an intrakraniellem(n) Gefäss(en)	01.24.31↔	Zugang durch die Schädelbasis, transoral
00.62.60↔	Perkutane Rotationsthermbektomie an intrakr(n) Gef(en)	01.24.32↔	Zugang d d Schädelb, transoral m Spal d weichen Gaumens
00.62.99↔	Perkut Angiopl o Atherekt an intrakr(n) Gef(en), So	01.24.33↔	Zg d d Schädlb, trnsr m Spl d weichn u hrtn Gaumns
00.65.00↔	Prkt Enstz v snst(n) intrkr vsk Stnt(s), n.n.bz.	01.24.34↔	Zugang durch die Schädelbasis, transsphenoidal
00.65.11↔	Perktranslum Einsetz v intrakr vaskulären Mikrostents	01.24.35↔	Zugang durch die Schädelbasis, transethmoidal
00.65.99↔	Perkut Einsetz v snst(n) intrakr vask Stent(s), So	01.24.36↔	Zugang durch die Schädelbasis, transmastoidal
01.12.00↔	Offene Biopsie an den Hirnhäuten, n.n.bez.	01.24.37↔	Zugang durch die Schädelbasis, translabyrinthär
01.12.10↔	Stereotaktische offene Biopsie an den Hirnhäuten	01.24.38↔	Zugang durch die Schädelbasis, transpyramidal
01.12.99↔	Offene Biopsie an den Hirnhäuten, sonstige	01.24.39↔	Zugang durch die Schädelbasis, sonstige
01.14.00↔	Offene Biopsie am Gehirn, n.n.bez.	01.24.3a↔	Zugang durch die Schädelbasis, transkondylär
01.14.10↔	Stereotaktische offene Biopsie am Gehirn	01.24.3b↔	Zugang durch die Schädelbasis, transorbital
01.14.99↔	Offene Biopsie am Gehirn, sonstige	01.24.3c↔	Zugang durch die Schädelbasis, mit Le-Fort-I-Osteotomie
01.15↔	Biopsie am Schädel	01.24.99↔	Sonstige Kraniotomie, sonstige
01.21↔	Inzision und Drainage an den kranialen Sinus	01.25.00↔	Sonstige Kraniektomie, n.n.bez.
01.22↔	Entfernen der Elektrode(n) eines intrakr Neurostim	01.25.10↔	Sonstige Kraniektomie mit Dekompression
01.23.00↔	Rekraniotomie, n.n.bez.	01.25.11↔	Sonstige Kraniektomie zur Entleerung eines epiduralen Hämatoms
01.23.10↔	Rekraniotomie mit Einbringen einer Drainage	01.25.12↔	Sonstige Kraniektomie zur Entleerung eines epiduralen Emyems
01.23.20↔	Rekrant m Entf von allopl Mat o Medträg aus d Schädelkn	01.25.13↔	So Kraniekt zur Entf e Fk aus Schädelkn o Epidraum
01.23.21↔	Rekrant m Entf von allopl Mat o Medträg aus d Epidraum	01.25.14↔	S Krniect m Enl v allpl Mt o e Mdräg i D Schädlkn o Epdraum
01.23.29↔	Rekraniotomie mit Entfernen von sonstigen Material	01.25.19↔	So Kraniect zur Drain epid Flüssigk o aus sonst Gründen
01.23.99↔	Rekraniotomie, sonstige	01.25.20↔	Sonstige Kraniektomie, Rekraniektomie mit Einbr e Drain
01.24.00↔	Sonstige Kraniotomie, n.n.bez.	01.25.21↔	S Krniect,Rkrect z Entf alpl Mt/Mdtr a Schkn/Epdraums
01.24.10↔	Sonstige Kraniotomie mit Dekompression	01.25.99↔	Sonstige Kraniektomie, sonstige
01.24.11↔	Sonstige Kraniotomie zur Entleerung eines epiduralen Hämatoms	01.26↔	Einsetz und Ersetz e Kath i d Schädelhöhle o Hirngew
01.24.12↔	Sonstige Kraniotomie zur Entleerung eines epiduralen Emyems	01.28↔	Einsetzen von intrakraniellen Katheter(n) via Bohrloch(löcher)
01.24.13↔	S Krniot, Enl v allpl Mt o Mdräg i D Schädlkn o Epdraum	01.29.00↔	Rv (h Erstz) v Kth(n) aus Schädlh o Hrngw, n.n.bz.
01.24.14↔	S Krniot, Entf v allpl Mtrialdr Mdräg aus Schädlkn o Epdraum	01.29.10↔	Stereot Rev (oh Ersetz) v intrazer Kath z intrav Infus
01.24.15↔	Sonstige Kraniot, Entf e Fk aus Schädelkn o Epidraum		

01.29.99↔	Rev (oh Ersetz) von Kath(n) aus Schädelh o Hirngew, So	02.06.30↔	Reko v Hirn u Gesschäd, m einf Implant (Knzement) o Tx
01.32.00↔	Lobotomie und Traktotomie, n.n.bez.	02.06.99↔	Sonstige Osteoplastik am Schädel (Kranioplastik), sonstige
01.32.10↔	Lobotomie und Traktotomie, Zingulotomie	02.07↔	Entfernen einer Schädelknochenplatte
01.32.11↔	Lobotomie und Traktotomie, Subpiale Transsektion	02.11↔	Einfache Naht an der Dura mater des Gehirns
01.32.12↔	Lobotomie und Traktotomie, Multiple Lobotomien	02.12.00↔	Sonstige Rekonstruktion an den Hirnhäuten, n.n.bez.
01.32.20↔	Lobotomie u Traktotomie, Stereot Untbr von Bahnsystemen	02.12.10↔	Sonstige Rekonstruktion an den Hirnhäuten ohne Kranioplastik
01.32.99↔	Lobotomie und Traktotomie, sonstige	02.12.20↔	Sonstige Rekonstruktion an den Hirnhäuten mit Kranioplastik
01.39.00↔	Sonstige Inzision am Gehirn, n.n.bez.	02.12.21↔	Sonstige Duraplastik mit Kranioplastik an der Konvexität
01.39.10↔	Sonstige Inzision a Hirn zur Entl e intrazer Hämat	02.12.22↔	So Durapl m Kranioplastik a kraniozervikalen Übergang
01.39.11↔	Sonstige Inzision a Hirn zur Entl e intrazer Abszesses	02.12.99↔	Sonstige Rekonstruktion an den Hirnhäuten, sonstige
01.39.19↔	So Inzis a Gehrin, Entl von So intrazerebraler Flüssigk	02.13↔	Ligatur eines Gefässes der Hirnhäute
01.39.20↔	So Inzis a Hirn, Stereotaktische Entl e intrakr Hämat	02.14↔	Exzision am Plexus chorioideus
01.39.21↔	So Inzis a Hirn, Stereot Entl e intrakr Abszesses	02.2↔	Ventrikulostomie
01.39.29↔	S Inzis a Hrn, Streot Entl S intrkriellr Flüssigk	02.31↔	Ventrikelschunt zu Strukturen in Kopf und Hals
01.39.30↔	Sonstige Inzision a Gehirn, Entf e intrazerebralen Fk	02.32↔	Ventrikelschunt zum Kreislaufsystem
01.39.40↔	Anl e ext Drain a Liquusys (z.B. ventr, zisternal, subd)	02.33↔	Ventrikelschunt zur Thoraxhöhle
01.39.41↔	Anl e Reserv a Liquusys (z.B. ventr, zisternal, subd)	02.34↔	Ventrikelschunt zu Bauchhöhle und Bauchorganen
01.39.42↔	Entf e Reserv a Liquusys (z.B. ventr, zisternal, subd)	02.35↔	Ventrikelschunt zum Harnwegssystem
01.39.50↔	Entfernung eines intrakraniellen Implantates	02.39↔	Sonstige Operationen zum Einrichten einer Ventrikeldrainage
01.39.99↔	Sonstige Inzision am Gehirn, sonstige	02.41.00↔	Spülung und Exploration eines Ventrikelschunts, n.n.bez.
01.41↔	Operationen am Thalamus	02.41.10↔	Spülung und Exploration eines Ventrikelschunts, zentraler Teil
01.42↔	Operationen am Globus pallidum	02.41.20↔	Spülung und Exploration eines Ventrikelschunts, peripherer Teil
01.51.00↔	Exzision von Läsion oder Gewebe an den Hirnhäuten, n.n.bez.	02.41.99↔	Spülung und Exploration eines Ventrikelschunts, sonstige
01.51.10↔	Exz v Tmrgw an D Hrn m Präprtion v infiltriertm Nchbrgw	02.42.00↔	Ersetzen eines Ventrikelschunts, n.n.bez.
01.51.99↔	Exzision von Läsion oder Gewebe an den Hirnhäuten, sonstige	02.42.10↔	Ersetzen eines Ventrikelschunts, zentraler Teil
01.52.00↔	Hemisphärektomie, n.n.bez.	02.42.20↔	Ersetzen eines Ventrikelschunts, peripherer Teil
01.52.10↔	Hemisphärektomie, hirneigenes intrazerebrales Tumorgewebe	02.42.99↔	Ersetzen eines Ventrikelschunts, sonstige
01.52.11↔	Hemisphärektomie, nicht hirneigenes intrazerebrales Tumorgewebe	02.43↔	Entfernen eines Ventrikelschunts
01.52.99↔	Hemisphärektomie, sonstige	02.91↔	Lösung von kortikalen Adhäsionen
01.53.00↔	Lobektomie am Gehirn, n.n.bez.	02.92↔	Plastische Rekonstruktion am Gehirn
01.53.10↔	Lobektomie am Gehirn, hirneigenes intrazerebrales Tumorgewebe	02.93.00↔	Implnt o Erstz d Elktrd(n) e intrkr Neurstm, n.n.bez.
01.53.11↔	Lobekt a Hirn, Ni hirneigenes intrazerebrales Tumorgew	02.93.10↔	Implant o Ersetz v temp Mikroel z monolok Abl u Stimul
01.53.99↔	Lobektomie am Gehirn, sonstige	02.93.11↔	Implant o Ersetz v temp Mikroel z multiok Abl u Stimul
01.59.00↔	Sonstige Exz o Destr von Läs o Gew a Hirn, n.n.bez.	02.93.20↔	Implnt o Erstz v prm m Mkröel z mnk Abl u Stml
01.59.10↔	Sonstige Exz von hirneig intrazer Tumorgew a Hirn	02.93.21↔	Implnt o Erstz v prm Mkröel z mitk Abl u Stml
01.59.11↔	Sonstige Exz von Ni hirneig intrazer Tumorgew a Hirn	02.93.99↔	Implant o Ersetz d Elektrod(n) e intrakr Neurostim, So
01.59.12↔	So Exz von Läs o Gew a Hirn, Debr e Kontusion a Hirn	02.96↔	Einsetzen einer sphenoidalen Elektrode
01.59.19↔	Sonstige Exzision von Läsion oder Gewebe am Gehirn, sonstige	02.99.00↔	Sonstige Operation an Schädel, Gehirn und Hirnhäuten, n.n.bez.
01.59.20↔	Sonstige Destr von hirneig intrazer Tumorgew a Hirn	02.99.10↔	Stereotaktische Eingriffe am Liquorsystem
01.59.21↔	Sonstige Destr von Ni hirneig intrazer Tumorgew a Hirn	02.99.11↔	Streot Implnt u Explntion v rdioaktvm Mt als slbst Engr
01.59.29↔	Sonstige Destruktion von Läsion oder Gewebe am Gehirn, sonstige	02.99.12↔	Stereot Implant von Gew an Schäd, Hirn und Hirnh
01.59.99↔	Sonstige Exz o Destr von Läs o Gew a Hirn, sonstige	02.99.13↔	Stereotaktische Instill von Med als selbständiger Ingr
01.6x.00↔	Exzision und Destruktion einer Läsion am Schädel, n.n.bez.	02.99.14↔	Streot Implnt, Rv o Wchs v intrkr Kth z intrv Inf
01.6x.10↔	Exzision und Destruktion von Tumorgewebe an der Schädelbasis	02.99.20↔	Umwdl e Lquorshts (Hrmwssrbleitng) i e Mhrfchbleitng
01.6x.11↔	Exzision und Destruktion von Tumorgewebe an der Kalotte	02.99.29↔	Sonstige Revision und Entfernung von Liquorableitungen
01.6x.20↔	Exz und Destr vom sonst erkrankten Gew an d Schädelb	02.99.30↔	Implantation oder Wechsel einer intrakraniellen Messsonde
01.6x.21↔	Exz und Destr von sonstigem erkrankten Gew an d Kalotte	02.99.31↔	Revision (ohne Wechsel) einer intrakraniellen Messsonde
01.6x.22↔	Exz u Destr v sonst erkrankten Gew an d Kalotte m Hirnh	02.99.40↔	Implantation oder Wechsel einer Neuroprothese
01.6x.99↔	Exzision und Destruktion einer Läsion am Schädel, sonstige	02.99.41↔	Revision (ohne Wechsel) einer Neuroprothese
02.01↔	Eröffnen einer Schädelnaht	02.99.50↔	Implant u Entf e KathBallonSyst zur intrazer Brachyth
02.02↔	Elevation von Frakturfragmenten vom Schädel	02.99.60↔	Streot Rv (h Erstz) d Elktrd(n) e intrkr Neurstm
02.03↔	Bildung eines Schädelknochenlappens	02.99.61↔	Sonstige Rev (oh Ersetz) d Elektrod e intrakr Neurostim
02.04.00↔	Knochentransplantation an den Schädel, n.n.bez.	02.99.90↔	Sonstige stereotaktische Op an Schädel, Hirn und Hirnh
02.04.10↔	Knochentransplantation an den Schädel, Schädeldach	02.99.99↔	Sonstige Operation an Schädel, Gehirn und Hirnhäuten, sonstige
02.04.99↔	Knochentransplantation an den Schädel, sonstige	04.01.00↔	Exzision eines Akustikusneurinoms, n.n.bez.
02.05.00↔	Einsetzen einer Schädelknochenplatte, n.n.bez.	04.01.10↔	Exzision eines Akustikusneurinoms durch Kraniotomie
02.05.10↔	Entstz Schädlnpl(CADImplnt) an Hrnshc oh Bteil Gsschäd,Enf Df	04.01.11↔	Exzision eines Akustikusneurinoms, Translabrynthärer Zugang
02.05.11↔	Entstz Schädlnpl(CADImp)a Hrnshc oh Bteil d Gsschäd,gr/kmpl Df	04.01.99↔	Exzision eines Akustikusneurinoms, sonstige
02.05.20↔	Entstz Schädlnpl(CADImp) Hrnshc Bteil v Orb, Tprlr fr Sn (bz 2Reg)	04.41↔	Dekompression an der Wurzel des N. trigeminus
02.05.30↔	Entstz Schädlnpl(CAD) an Hrnshc/Bteil mit RgGsschäd, ab 3 Rg	07.13.00↔	Biopsie an der Hypophyse, frontaler Zugang, n.n.bez.
02.05.99↔	Einsetzen einer Schädelknochenplatte, sonstige	07.13.10↔	Gschl [Prkt] [Nd] Biops an d Hypph d trnsfrntln Zg
02.06.00↔	Sonstige Osteoplastik am Schädel, n.n.bez.	07.13.11↔	Offene Biopsie an der Hypophyse durch frontalen Zugang
02.06.10↔	Frontoorbitale Kranioplastik zur Verlagerung	07.13.12↔	Stereot Biops an d Hypoph d frontalen Zugang
02.06.20↔	Rk d Hrnshc oh Bteil d Gsschäd, m einf Implnt (Knzmnt)	07.13.99↔	Biopsie an der Hypophyse, frontaler Zugang, sonstige
		07.14.00↔	Biopsie an der Hypophyse, transsphenoidaler Zugang, n.n.bez.
		07.14.10↔	Gschl [Prkt] [Nd] Biops an d Hypph d trnssphn Zg
		07.14.11↔	Offene Biopsie an der Hypophyse durch transsphenoidalen Zugang
		07.14.12↔	Stereot Biops an d Hypoph d transsphenoidalen Zugang

07.14.99↔	Biopsie an der Hypophyse, transsphenoidaler Zugang, sonstige	19.52↔	Tympanoplastik Typ II
07.15↔	Biopsie an der Hypophyse, nicht näher bezeichneter Zugang	19.53↔	Tympanoplastik Typ III
07.17.00↔	Biopsie am Corpus pineale, n.n.bez.	19.54↔	Tympanoplastik Typ IV
07.17.10↔	Geschlossene [perkutane] [Nadel-] Biopsie am Corpus pineale	19.55↔	Tympanoplastik Typ V
07.17.11↔	Offene Biopsie am Corpus pineale	19.56.00↔	Tympanoplastik und Ossikuloplastik, n.n.bez.
07.17.12↔	Stereotaktische Biopsie am Corpus pineale	19.56.10↔	Typl m Antrt,Attkt,Attkoantr/Mstekt:Oh Imp Prth Imp autg Oskl
07.17.99↔	Biopsie am Corpus pineale, sonstige	19.56.11↔	Typl m Antrt,Attkt,Attkoantr/Mstekt:M Imp alpl,alg/xg Prot
07.51↔	Exploration im Gebiet des Corpus pineale	19.56.20↔	Tymppl m AnlOhrrdhöhl(ff Kvtät):Oh ImplntPrth/m Imp autg Os
07.52↔	Inzision am Corpus pineale	19.56.21↔	TympplAnlOhrrdhöhl (ff Kvtät):Implntallpl, allg/xng Prth
07.53↔	Partielle Exzision des Corpus pineale	19.56.99↔	Tympanoplastik und Ossikuloplastik, sonstige
07.54↔	Totale Exzision des Corpus pineale	19.6↔	Revision einer Tympanoplastik
07.59↔	Sonstige Operationen am Corpus pineale	20.23.00↔	Inzision am Mittelohr, n.n.bez.
07.61↔	Partielle Exzision der Hypophyse, frontotemporaler Zugang	20.23.10↔	Antrotomie
07.62↔	Partielle Exzision an der Hypophyse, transsphenoidaler Zugang	20.23.11↔	Attikotomie
07.63↔	Part Exz an der Hypoph, nicht näher bez Zugang	20.23.12↔	Tympntmie m Abdchtng d rnd u/ ovl Fnstrmmbm
07.64↔	Totale Exzision der Hypophyse, frontotemporaler Zugang	20.23.13↔	Explorative Tympanotomie
07.65↔	Totale Exzision der Hypophyse, transsphenoidaler Zugang	20.23.99↔	Inzision am Mittelohr, sonstige
07.68↔	Totale Exzision der Hypophyse, anderer näher bezeichneter Zugang	20.41↔	Einfache Mastoidektomie
07.69↔	Totale Exzision der Hypophyse, nicht näher bezeichneter Zugang	20.42.00↔	Radikale Mastoidektomie, n.n.bez.
07.71↔	Exploration der Fossa hypophysialis	20.42.10↔	Mastoidekt: M Freil d Fazialisk: Ohne Dekompr d Nerven
07.72↔	Inzision an der Hypophyse	20.42.11↔	Mastoidektomie: M Freil d Fazialisk: M Dekompr d Nerven
07.79↔	Sonstige Operation an der Hypophyse	20.42.20↔	Mstoidkt: sbtt Rs d Flsnb (sbt Ptrskt), n.n.bz.
16.01↔	Orbitotomie mit Knochenlappen	20.42.21↔	Mstoidkt: sbtt Rs d Flsnb (sbt Ptrskt) oh obl
16.02↔	Orbitotomie mit Einsetzen eines orbitalen Implantats	20.42.22↔	Mstoidkt: sbtt Rs d Flsnb (sbt Ptrskt) m obl v ftt Gw
16.09↔	Sonstige Orbitotomie	20.42.23↔	Mstoidkt: sbtt Rs d Flsnb (sbt Ptrskt) m obl v Mgw
16.51.00↔	Exenteration d Orbita mit Entf ben Strukturen, n.n.bez.	20.42.24↔	Mstoidkt: sbtt Rs d Flsnb (sbt Ptrskt) m obl v ftt u Mgw
16.51.10↔	Exent d Orb m Entf ben Strukturen, m Erhalt d Lidhaut	20.42.30↔	Mastoidektomie: Partielle Resektion des Felsenbeins, n.n.bez.
16.51.11↔	Exent d Orb m Entf ben Strukturen, oh Erhalt d Lidhaut	20.42.31↔	Mastoidekt: Part Resektion d Felsenb oh obliteration
16.51.99↔	Sonstige Exenteration d Orbita mit Entf ben Strukturen	20.42.32↔	Mastoidekt: Part Res d Felsenb m obl von fette Gew
16.52.00↔	Exent d Orb m ther Entf von Orbknoch, n.n.bez.	20.42.33↔	Mastoidekt: Partielle Resektion d Felsenb m obl Mgew
16.52.10↔	Exent d Orb m ther Entf v Orbknoch, m Erhalt d Lidhaut	20.42.34↔	Mastoidekt: Part Res d Felsenb m obl von fette u Mgew
16.52.11↔	Exent d Orb m ther Entf v Orbknoch, oh Erhalt d Lidhaut	20.42.99↔	Radikale Mastoidektomie, sonstige
16.52.99↔	So Exent d Orb m therapeutischem Entf von Orbknoch	20.51.00↔	Exzision einer Läsion am Mittelohr, n.n.bez.
16.59.00↔	Sonstige Exenteration der Orbita, n.n.bez.	20.51.10↔	Exzision einer Läsion an der Paukenhöhle
16.59.10↔	Sonstige Exenteration der Orbita, mit Erhalt der Lidhaut	20.51.11↔	Exzision einer Läsion an der Pyramidenspitze
16.59.11↔	Sonstige Exenteration der Orbita, ohne Erhalt der Lidhaut	20.51.12↔	Exzision einer Läsion an der Otobasis
16.59.99↔	Sonstige Exenteration der Orbita, sonstige	20.51.99↔	Exzision einer Läsion am Mittelohr, sonstige
16.63↔	Revision einer Enukeationstasche mit Transplantat	20.79.00↔	Sonstige Inzision, Exz und Destr a Innenohr, n.n.bez.
16.64↔	Sonstige Revision einer Enukeationstasche	20.79.10↔	Exzision einer Läsion am Labyrinth
16.66↔	Sonstige Revision einer Exenterationshöhle	20.79.11↔	Kochleosacotomie
18.71.00↔	Ohrmuschelaufbau, n.n.bez.	20.79.20↔	Labyrinthektomie, transtympanal
18.71.10↔	Ohrmuschelaufbau, partiell, n.n.bez.	20.79.21↔	Labyrinthektomie, transmastoidal
18.71.11↔	Ohrmuschelaufbau, partiell mit Gewebeexpander	20.79.22↔	Labyrinthdestruktion, transtympanal
18.71.12↔	Ohrmuschelaufbau, partiell mit Galealappen	20.79.23↔	Labyrinthdestruktion, transmastoidal
18.71.13↔	Ohrmuschelaufbau, partiell mit Knorpeltransplantat	20.79.99↔	Sonstige Inzision, Exz und Destr a Innenohr, sonstige
18.71.14↔	Ohrmuschelaufbau, partiell mit mikrovaskulärem Lappen	20.92↔	Revision einer Mastoidektomie
18.71.19↔	Ohrmuschelaufbau, partiell, sonstige	20.99.00↔	Sonstige Operationen an Innen- und Mittelohr, n.n.bez.
18.71.20↔	Ohrmuschelaufbau, total, n.n.bez.	20.99.10↔	Implantation von Knochenverankerungen am Mittel- oder Innenohr
18.71.21↔	Ohrmuschelaufbau, total mit Gewebeexpander	20.99.20↔	Verschluss einer Labyrinthfistel
18.71.22↔	Ohrmuschelaufbau, total mit Galealappen	20.99.30↔	Entf e Kochleaimplantates oder implantbar Hörgerätes
18.71.23↔	Ohrmuschelaufbau, total mit Knorpeltransplantat	20.99.99↔	Sonstige Operationen an Innen- und Mittelohr, sonstige
18.71.24↔	Ohrmuschelaufbau, total mit mikrovaskulärem Lappen	22.51↔	Ethmoidotomie
18.71.29↔	Ohrmuschelaufbau, total, sonstige	22.52↔	Sphenoidotomie
18.71.30↔	Implantation von allopl Materialien b Aufb e Ohrmuschel	22.63.00↔	Ethmoidektomie, n.n.bez.
18.71.99↔	Ohrmuschelaufbau, sonstige	22.63.10↔	Ethmoidektomie von außen
19.11↔	Stapedektomie mit Einpassen einer Inkus-Prothese	22.63.11↔	Ethmoidektomie, endonasal oder transmaxillär
19.19.00↔	Sonstige Stapedektomie, n.n.bez.	22.63.99↔	Ethmoidektomie, sonstige
19.19.10↔	Stapedot m Einp e Autg StapesProth (Inkusstapedot)	22.64↔	Sphenoidektomie
19.19.11↔	Stpdt m Enp e allpstsch StpsPrth (Inksstpdt)	38.01↔	Inzision von intrakraniellen Gefässen
19.19.12↔	Malleo-Stapedotomie	38.31↔	Resektion von intrakraniellen Gefässen mit Anastomose
19.19.99↔	Sonstige Stapedektomie, sonstige	38.41↔	Resektion von intrakraniellen Blutgefässen mit Ersatz
19.21↔	Revision einer Stapedektomie mit Inkus-Ersatz	38.51↔	Ligatur und Stripping von intrakraniellen Varizen
19.29.00↔	Sonstige Revision einer Stapedektomie, n.n.bez.	38.61↔	Sonstige Exzision von intrakraniellen Gefässen
19.29.10↔	Sonstige Revision einer Stapedektomie mit Stapes-Prothese	38.81↔	Sonstiger chirurgischer Verschluss von intrakraniellen Gefässen
19.29.11↔	Sonstige Revision e Stapedektomie m Autg StapesProth	39.28↔	Extrakraniell-intrakranieller Gefäss-Bypass
19.29.12↔	So Rev e Stapedektomie m alloplastische StapesProth	39.51.00↔	Aneurysma-Clipping, n.n.bez.
19.29.13↔	Sonstige Revision einer Stapesplastik (ohne Inkus-Ersatz)	39.51.11↔	Aneurysma-Clipping intrakraniell
19.29.99↔	Sonstige Revision einer Stapedektomie, sonstige	39.51.99↔	Aneurysma-Clipping, sonstige
		39.53↔	Verschluss einer arteriovenösen Fistel

39.72.00↔	Endovask Plast Reko o Okkl v Gef a Kopf u Ha, n.n.bez.	39.79.47↔	Selektive Emb mit ablösb Ballons von spinalen Gefäßen
39.72.10↔	Selektive Embolisation von intrakraniellen Gefäßen, n.n.bez.	39.79.48↔	Selektive Emb m ablösb Ballons von Gef d unteren Extrem
39.72.11↔	Selektive Emb von intrakr Gef m Partikeln oder Metasp	39.79.49↔	Sel Emb m ablösb Ballons von sonstigen Gef, sonstige
39.72.12↔	SI Emb v intrkr Gef m emb Flüssgk, ablösb Blins o Schrmn	39.79.50↔	Selektive Emb mit Schirmen von sonstigen Gef, n.n.bez.
39.72.19↔	Selektive Embolisation von intrakraniellen Gefäßen, sonstige	39.79.51↔	Selektive Emb mit Schirmen von Gefäßen d oberen Extrem
39.72.20↔	Sel Emb von extrkr Gef d Kopfes und d Halses, n.n.bez.	39.79.52↔	Selektive Embolisation mit Schirmen der Aorta
39.72.21↔	Sel Emb v extrkr Gef d Kopfes u d Halses m Part o Metasp	39.79.53↔	Selektive Emb mit Schirmen d Duct arteriosus apertus
39.72.22↔	SI Embextrkr Gef d Halses, ablösb Blins/Schrmn	39.79.54↔	Selektive Embolisation mit Schirmen von thorakalen Gefäßen
39.72.29↔	Sel Emb von extrkr Gef d Kopfes und d Halses, sonstige	39.79.55↔	Selektive Embolisation mit Schirmen von viszeralen Gefäßen
39.72.30↔	Perkutantransluminale Emb e Gefmi d Mikrok, n.n.bez.	39.79.56↔	Selektive Embolisation mit Schirmen von abdominalen Gefäßen
39.72.31↔	Perktranslum Emb e Gefmi d Mikrok Verw v ein Mikrkath	39.79.57↔	Selektive Emb mit Schirmen von Gefäßen d unteren Extrem
39.72.32↔	Perktranslum Emb e Gefmi d Mikrok Verw v 2 Mikrkath	39.79.58↔	Selektive Embolisation mit Schirmen von spinalen Gefäßen
39.72.33↔	Perktranslum Emb e Gefmi d Mikrok Verw v 3 Mikrkath	39.79.59↔	Selektive Emb mit Schirmen von sonstigen Gef, sonstige
39.72.34↔	Perktranslum Emb e Gefmi d Mikrok Verw v 4 Mikrkath	39.79.60↔	Selektive Emb mit Partikeln von sonstigen Gef, n.n.bez.
39.72.35↔	Perktranslum Emb e Gefmi d Mikrok Verw v fünf Mikrkath	39.79.61↔	Selektive Emb mit Partikeln von Gefäßen d oberen Extrem
39.72.39↔	Perktranslum Emb e Gefmi d Mikrok Verw v mehr Mikrkath	39.79.62↔	Selektive Embolisation mit Partikeln der Aorta
39.72.99↔	Endovask Plast Reko o Okkl von Gef a Kopf und Ha, So	39.79.63↔	Selektive Emb mit Partikeln d Duct arteriosus apertus
39.79.00↔	So endovask Korr (von Aneur) an sonstigen Gef, n.n.bez.	39.79.64↔	Selektive Embolisation mit Partikeln von thorakalen Gefäßen
39.79.10↔	Endovask Implant e Grafts an sonstigen Gef, n.n.bez.	39.79.65↔	Selektive Embolisation mit Partikeln von viszeralen Gefäßen
39.79.11↔	Endovaskuläre Implantation eines Grafts an Viszeralgefäßen	39.79.66↔	Selektive Embolisation mit Partikeln von abdominalen Gefäßen
39.79.12↔	Endovaskuläre Implantation eines Grafts an Gefäßen des Beckens	39.79.67↔	Selektive Emb mit Partikeln von Gef d unteren Extrem
39.79.13↔	Endovaskuläre Implantation eines Grafts an abdominalen Gefäßen	39.79.68↔	Selektive Embolisation mit Partikeln von spinalen Gefäßen
39.79.19↔	Endovask Implant e Grafts an sonstigen Gef, sonstige	39.79.69↔	Selektive Emb mit Partikeln von sonstigen Gef, sonstige
39.79.20↔	CoilEmb oder Verschluss von sonstigen Gef, n.n.bez.	39.79.70↔	Kthtrtch Vrschl v A mtt Lsr, snst Gef, n.n.bz.
39.79.21↔	CoilEmb oder Verschluss von Gefäßen d oberen Extrem	39.79.71↔	Kathetertech Verschluss mitt Laser, an Aa d ob Extrem
39.79.22↔	Coil-Embolisation oder -Verschluss der Aorta	39.79.72↔	Kathetertechnischer Verschluss mittels Laser, an der Aorta
39.79.23↔	Coil-Embolisation oder -Verschluss des Ductus arteriosus apertus	39.79.74↔	Kathetertech Verschluss mitt Laser, an thorakalen Gef
39.79.24↔	Coil-Embolisation oder -Verschluss von thorakalen Gefäßen	39.79.75↔	Kathetertech Verschluss mitt Laser, an Gef d unt Extrem
39.79.25↔	Coil-Embolisation oder -Verschluss von viszeralen Gefäßen	39.79.76↔	Kathetertech Verschluss mitt Laser, an viszeralen Gef
39.79.26↔	Coil-Embolisation oder -Verschluss von abdominalen Gefäßen	39.79.77↔	Kathetertech Verschluss mittels Laser, an abd Gef
39.79.27↔	CoilEmb oder Verschluss von Gefäßen d unteren Extrem	39.79.79↔	Kathetertech Verschluss v Aa mitt Laser, sonst Gef, So
39.79.28↔	Coil-Embolisation oder -Verschluss von spinalen Gefäßen	39.79.80↔	Kthtrtch Vrschl v A mtt Rdiolfq snst Gef, n.n.bz.
39.79.29↔	CoilEmb oder Verschluss von sonstigen Gef, sonstige	39.79.81↔	Kathetertech Verschluss mitt Radiofq an Aa d ob Extrem
39.79.30↔	Sel Emb m emb Flüssgk von sonstigen Gef, n.n.bez.	39.79.82↔	Kathetertech Verschluss mittels Radiofrequenz an d Aort
39.79.31↔	Selektive Emb mit emb Flüssgk von Gef d oberen Extrem	39.79.84↔	Kathetertech Verschluss mitt Radiofq an thorakalen Gef
39.79.32↔	Selektive Emb mit embolisierenden Flüssigkeiten d Aort	39.79.85↔	Kathetertech Verschl mitt Radiofq an Gef d unt Extrem
39.79.33↔	Selektive Emb mit emb Flüssgk d Duct arteriosus apertus	39.79.86↔	Kathetertech Verschluss mitt Radiofq an viszeralen Gef
39.79.34↔	Selektive Emb mit emb Flüssgk von thorakalen Gefäßen	39.79.87↔	Kathetertech Verschluss mitt Radiofrequenz an abd Gef
39.79.35↔	Selektive Emb mit emb Flüssgk von viszeralen Gefäßen	39.79.89↔	Kathetertech Verschluss mitt Radiofq an sonst Gef, So
39.79.36↔	Selektive Emb mit emb Flüssigkeiten von abd Gefäßen	39.79.99↔	So endovask Korr (von Aneur) an sonstigen Gef, So
39.79.37↔	Selektive Emb mit emb Flüssgk von Gef d unteren Extrem	92.39.00↔	Sonstige stereotaktische Radiochirurgie, n.n.bez.
39.79.38↔	Selektive Emb mit emb Flüssgk von spinalen Gefäßen	92.39.01↔	And Hochvstrth, Stereot Bestr, frakt, zerebral, n.n.bez.
39.79.39↔	Sel Emb m emb Flüssgk von sonstigen Gef, sonstige	92.39.11↔	And Hchvstrth, Streat Bstr, frkt, Extrzr, n.n.bz.
39.79.40↔	Sel Emb m ablösb Ballons von sonstigen Gef, n.n.bez.	92.39.20↔	And Hchvstrth, Streat Bstr, frkt: zrb, intmd Rdiot
39.79.41↔	Selektive Emb m ablösb Ballons von Gef d oberen Extrem	92.39.21↔	And Hchvstrth, Streat Bstr, frkt: zrb, intmd Bgnbstr (IMAT)
39.79.42↔	Selektive Embolisation mit ablösbaren Ballons der Aorta	92.39.22↔	And Hchvstrth, Streat Bstr, frkt: zrb, bldgst Enst
39.79.43↔	Selektive Emb m ablösb Ballons d Duct arteriosus apertus	92.39.29↔	And Hochvstrth, Stereot Bestr, frakt, zerebral, So
39.79.44↔	Selektive Emb mit ablösb Ballons von thorakalen Gefäßen	92.39.30↔	And Hchvstrth, Streat Bstr, frkt: Extrzr, intmd Rdiot
39.79.45↔	Selektive Emb mit ablösb Ballons von viszeralen Gefäßen	92.39.31↔	And Hchvstrth, Streat Bstr, frkt: Extrzr, intmd Bgnbstr (IMAT)
39.79.46↔	Selektive Emb mit ablösb Ballons von abd Gefäßen	92.39.32↔	And Hchvstrth, Streat Bstr, frkt: Extrzr, bldgst Enst
		92.39.39↔	And Hochvstrth, Stereot Bestr, frakt, Extrazer, So

Prozedur B11-3

01.32.00↔	Lobotomie und Traktotomie, n.n.bez.	01.53.00↔	Lobektomie am Gehirn, n.n.bez.
01.32.10↔	Lobotomie und Traktotomie, Zingulotomie	01.53.10↔	Lobektomie am Gehirn, hirneigenes intrazerebrales Tumorgewebe
01.32.11↔	Lobotomie und Traktotomie, Subpiale Transsektion	01.53.11↔	Lobekt a Hirn, Ni hirneigenes intrazerebrales Tumorgew
01.32.12↔	Lobotomie und Traktotomie, Multiple Lobotomien	01.53.99↔	Lobektomie am Gehirn, sonstige
01.32.20↔	Lobotomie u Traktotomie, Stereot Untbr von Bahnsystemen	01.59.00↔	Sonstige Exz o Destr von Läs o Gew a Hirn, n.n.bez.
01.32.99↔	Lobotomie und Traktotomie, sonstige	01.59.10↔	Sonstige Exz von hirneig intrazer Tumorgew a Hirn
01.51.00↔	Exzision von Läsion oder Gewebe an den Hirnhäuten, n.n.bez.	01.59.11↔	Sonstige Exz von Ni hirneig intrazer Tumorgew a Hirn
01.51.10↔	Exz v Tmrgw an D Hrnh m Präprtio n infiltriertm Nchbrgw	01.59.12↔	So Exz von Läs o Gew a Hirn, Debr e Kontusion a Hirn
01.51.99↔	Exzision von Läsion oder Gewebe an den Hirnhäuten, sonstige	01.59.19↔	Sonstige Exzision von Läsion oder Gewebe am Gehirn, sonstige
01.52.00↔	Hemisphärektomie, n.n.bez.	01.59.20↔	Sonstige Destr von hirneig intrazer Tumorgew a Hirn
01.52.10↔	Hemisphärektomie, hirneigenes intrazerebrales Tumorgewebe	01.59.21↔	Sonstige Destr von Ni hirneig intrazer Tumorgew a Hirn
01.52.11↔	Hemisphärektomie, nicht hirneigenes intrazerebrales Tumorgewebe	01.59.29↔	Sonstige Destruktion von Läsion oder Gewebe am Gehirn, sonstige
01.52.99↔	Hemisphärektomie, sonstige		

01.59.99↔	Sonstige Exz o Destr von Läs o Gew a Hirn, sonstige	07.13.12↔	Stereot Biops an d Hypoph d transfrontalen Zugang
01.6x.00↔	Exzision und Destruktion einer Läsion am Schädel, n.n.bez.	07.13.99↔	Biopsie an der Hypophyse, transfrontaler Zugang, sonstige
01.6x.10↔	Exzision und Destruktion von Tumorgewebe an der Schädelbasis	07.14.00↔	Biopsie an der Hypophyse, transsphenoidaler Zugang, n.n.bez.
01.6x.11↔	Exzision und Destruktion von Tumorgewebe an der Kalotte	07.14.10↔	Gschl [Prkt] [Nd] Biops an d Hypph d trnssphn Zg
01.6x.20↔	Exz und Destr vom sonst erkrankten Gew an d Schädelb	07.14.11↔	Offene Biopsie an der Hypophyse durch transsphenoidalen Zugang
01.6x.21↔	Exz und Destr von sonstigem erkrankten Gew an d Kalotte	07.14.12↔	Stereot Biops an d Hypoph d transsphenoidalen Zugang
01.6x.22↔	Exz u Destr v sonst erkrankten Gew an d Kalotte m Hirnh	07.14.99↔	Biopsie an der Hypophyse, transsphenoidaler Zugang, sonstige
01.6x.99↔	Exzision und Destruktion einer Läsion am Schädel, sonstige	07.15↔	Biopsie an der Hypophyse, nicht näher bezeichneter Zugang
02.01↔	Eröffnen einer Schädelnaht	07.17.00↔	Biopsie am Corpus pineale, n.n.bez.
02.02↔	Elevation von Frakturfragmenten vom Schädel	07.17.10↔	Geschlossene [perkutane] [Nadel-] Biopsie am Corpus pineale
02.04.00↔	Knochentransplantation an den Schädel, n.n.bez.	07.17.11↔	Offene Biopsie am Corpus pineale
02.04.10↔	Knochentransplantation an den Schädel, Schädeldach	07.17.12↔	Stereotaktische Biopsie am Corpus pineale
02.04.99↔	Knochentransplantation an den Schädel, sonstige	07.17.99↔	Biopsie am Corpus pineale, sonstige
02.05.00↔	Einsetzen einer Schädelknochenplatte, n.n.bez.	07.51↔	Exploration im Gebiet des Corpus pineale
02.05.10↔	Enstz Schädlknp(CADImplnt) an Hrnsch oh Bteil Gsschäd,Enf Df	07.52↔	Inzision am Corpus pineale
02.05.11↔	Ens Schknp(CADImp)a Hrnsch oh Bteil d Gsschäd,gr/kmpl Df	07.53↔	Partielle Exzision des Corpus pineale
02.05.20↔	Eins Schknp (CADImp) Hnsch Bteil v Orb, Tprlr fr Sn (bz 2Reg)	07.54↔	Totale Exzision des Corpus pineale
02.05.30↔	Enstz Schädlknp (CAD) an Hrnsch/Bteil mit RgGsschäd, ab 3 Rg	07.59↔	Sonstige Operationen am Corpus pineale
02.05.99↔	Einsetzen einer Schädelknochenplatte, sonstige	07.61↔	Partielle Exzision der Hypophyse, transfrontaler Zugang
02.06.00↔	Sonstige Osteoplastik am Schädel, n.n.bez.	07.62↔	Partielle Exzision an der Hypophyse, transsphenoidaler Zugang
02.06.10↔	Frontoorbitale Kranioplastik zur Verlagerung	07.63↔	Part Exz an der Hypoph, nicht näher bez Zugang
02.06.20↔	Rk d Hrnsch oh Bteil d Gsschäd, m einf Implnt (Knmnt)	07.64↔	Totale Exzision der Hypophyse, transfrontaler Zugang
02.06.30↔	Reko v Hirn u Gesschäd, m einf Implant (Knzement) o Tx	07.65↔	Totale Exzision der Hypophyse, transsphenoidaler Zugang
02.06.99↔	Sonstige Osteoplastik am Schädel (Kranioplastik), sonstige	07.68↔	Totale Exzision der Hypophyse, anderer näher bezeichneter Zugang
02.07↔	Entfernen einer Schädelknochenplatte	07.69↔	Totale Exzision der Hypophyse, nicht näher bezeichneter Zugang
02.11↔	Einfache Naht an der Dura mater des Gehirns	07.71↔	Exploration der Fossa hypophysialis
02.12.00↔	Sonstige Rekonstruktion an den Hirnhäuten, n.n.bez.	07.72↔	Inzision an der Hypophyse
02.12.10↔	Sonstige Rekonstruktion an den Hirnhäuten ohne Kranioplastik	07.79↔	Sonstige Operation an der Hypophyse
02.12.20↔	Sonstige Rekonstruktion an den Hirnhäuten mit Kranioplastik	38.31↔	Resektion von intrakraniellen Gefässen mit Anastomose
02.12.21↔	Sonstige Duraplastik mit Kranioplastik an der Konvexität	38.41↔	Resektion von intrakraniellen Blutgefässen mit Ersatz
02.12.22↔	So Durapl m Kranioplastik a kraniozervikalen Übergang	38.61↔	Sonstige Exzision von intrakraniellen Gefässen
02.12.99↔	Sonstige Rekonstruktion an den Hirnhäuten, sonstige	38.81↔	Sonstiger chirurgischer Verschluss von intrakraniellen Gefässen
02.13↔	Ligatur eines Gefässes der Hirnhäute	39.28↔	Extrakraniell-intrakranieller Gefäss-Bypass
02.14↔	Exzision am Plexus chorioideus	39.51.00↔	Aneurysma-Clipping, n.n.bez.
02.92↔	Plastische Rekonstruktion am Gehirn	39.51.11↔	Aneurysma-Clipping intrakraniell
02.93.00↔	Implnt o Erstz d Elktrod(n) e intrkr Neurstm, n.n.bz.	39.51.99↔	Aneurysma-Clipping, sonstige
02.93.10↔	Implant o Ersetz v temp Mikroel z monolok Abl u Stimul	92.20↔	Infusion von flüssigem Radioisotop
02.93.11↔	Implant o Ersetz v temp Mikroel z multilok Abl u Stimul	92.21.00↔	Oberflächenstrahlentherapie: n.n.bez.
02.93.20↔	Implnt o Erstz v prm n Mikroel z mnk Abl u Stml	92.21.01↔	Oberflächenstrahlentherapie: Bis zu 2 Bestrahlungsfeldern
02.93.21↔	Implnt o Erstz v prm n Mikroel z mltk Abl u Stml	92.21.02↔	Oberflächenstrahlentherapie: Mehr als 2 Bestrahlungsfelder
02.93.99↔	Implant o Ersetz d Elektrod(n) e intrkr Neurostim, So	92.22.00↔	Orthovoltstrahlentherapie: n.n.bez.
02.96↔	Einsetzen einer sphenoidalen Elektrode	92.22.01↔	Orthovoltstrahlentherapie: Bis zu 2 Bestrahlungsfeldern
02.99.00↔	Sonstige Operation an Schädel, Gehirn und Hirnhäuten, n.n.bez.	92.22.02↔	Orthovoltstrahlentherapie: Mehr als 2 Bestrahlungsfelder
02.99.10↔	Stereotaktische Eingriffe am Liquorsystem	92.22.11↔	Intraoperative Röntgenstrahlentherapie, bis 300 kV
02.99.11↔	Streot Implnt u Explntntn v rdioaktm Mt als slbst Engr	92.22.12↔	Intraoperative Röntgenstrahlentherapie, 300 kV - < 1 MV
02.99.12↔	Stereot Implant von Gew an Schäd, Hirn und Hirnh	92.22.19↔	Intraoperative Röntgenstrahlentherapie, sonstige
02.99.13↔	Stereotaktische Instill von Med als selbständiger Eingr	92.23.00↔	Hochvoltstrahlentherapie, n.n.bez.
02.99.14↔	Streot Implnt, Rv o Wchs v intrzr Kth z intrv Infz	92.23.01↔	Telekobaltgerät bis zu 2 Bestrahlungsfelder
02.99.20↔	Umwdl e Liquorshnts (Hrmwssrbleitng) i e Mhrfchbleitng	92.23.02↔	Telekobaltgerät 3 bis 4 Bestrahlungsfelder
02.99.29↔	Sonstige Revision und Entfernung von Liquorableitungen	92.23.03↔	Telekobaltger me a 4 BestrahlFeld od 3D-gep Bestr
02.99.30↔	Implantation oder Wechsel einer intrakraniellen Messsonde	92.23.08↔	Hochvoltstrahlentherapie: andere Isotope
02.99.31↔	Revision (ohne Wechsel) einer intrakraniellen Messsonde	92.23.09↔	Telekobaltgerät, Sonstige
02.99.40↔	Implantation oder Wechsel einer Neuroprothese	92.24.00↔	Teleradiotherapie mit Photonen, Linearbeschleuniger, n.n.bez.
02.99.41↔	Revision (ohne Wechsel) einer Neuroprothese	92.24.01↔	Teleradiotherapie m Photonen, Linearbeschl, Grossf
02.99.50↔	Implant u Entf e KathBallonSyst zur intrazer Brachythr	92.24.02↔	Teleradiotherapie m Elektr, Linearbeschl, Halbkörp
02.99.60↔	Streot Rv (h Erstz) d Elktrod(n) e intrkr Neurstm	92.24.03↔	Teleradiotherapie m Elektr, Linearbeschl, Ganzkörp
02.99.61↔	Sonstige Rev (oh Ersetz) d Elektrod e intrkr Neurostim	92.24.04↔	TeleradTher mit Phot, LinBeschl, IntrOp StrahlTher
02.99.90↔	Sonstige stereotaktische Op an Schädel, Hirn und Hirnh	92.24.09↔	Teleradiotherapie mit Photonen, Linearbeschleuniger, sonstige
02.99.99↔	Sonstige Operation an Schädel, Gehirn und Hirnhäuten, sonstige	92.24.11↔	TeleradTher Phot LinBe bis 2 BestrF: M bildg Einst
04.01.00↔	Exzision eines Akustikusneurinoms, n.n.bez.	92.24.12↔	TelerTher Phot LiBe me a 2 BeF: M bildgest Einst
04.01.10↔	Exzision eines Akustikusneurinoms durch Kraniotomie	92.24.13↔	TelerTher Phot LiBe 3-D gepl Best: M bildgest Einst
04.01.11↔	Exzision eines Akustikusneurinoms, Translabyrinthärer Zugang	92.24.14↔	TeleR Phot intensMod RadTher: M bildgest Einst
04.01.99↔	Exzision eines Akustikusneurinoms, sonstige	92.24.21↔	TeleR Phot LinBe, bis zu 2 BestrF: Oh bildg Einst
07.13.00↔	Biopsie an der Hypophyse, transfrontaler Zugang, n.n.bez.	92.24.22↔	TeleR Phot LinBe, me a 2 BestrF: Oh bildg Einst
07.13.10↔	Gschl [Prkt] [Nd] Biops an d Hypph d trnsfntln Zg	92.24.23↔	TeleR Phot LinBe, 3-D gepl Best: Oh bildg Einst
07.13.11↔	Offene Biopsie an der Hypophyse durch transfrontalen Zugang	92.24.24↔	TeleR Phot LinBe, intMod Radiother: Oh bildg Einst
		92.24.25↔	Tlrdth m Pht: hchkmplx Rdiotr m spezialisier Assntng

92.25.00↔	Teleradiotherapie mit Elektronen, Linearbeschleuniger, n.n.bez.	92.29.34↔	Intrst Brchyth m Implnt v prmn Str, v 21 bs 25 Quelln
92.25.01↔	Teleradiotherapie m Elektr, Linearbeschl, Grossf	92.29.35↔	Intrst Brchyth m Implnt v prmn Str, v 26 bs bs 30 Quelln
92.25.02↔	Teleradiotherapie m Elektr, Linearbeschl, Halbkörp	92.29.36↔	Intrst Brchyth m Implnt v prmn Str, v 31 bs bs 35 Quelln
92.25.03↔	Teleradiotherapie m Elektr, Linearbeschl, Ganzkörp	92.29.37↔	Intrst Brchyth m Implnt v prmn Str, v 36 bs bs 40 Quelln
92.25.04↔	TeleradTher mit Elektr, LinBeschl, IntrOp StrahlTher	92.29.38↔	Intrst Brchyth m Implnt v prmn Str, v 41 bs bs 45 Quelln
92.25.09↔	Teleradiotherapie mit Elektronen, Linearbeschleuniger, sonstige	92.29.39↔	Intrst Brchyth m Implnt v prmn Str, v 46 bs bs 50 Quelln
92.25.11↔	TeleradTher Elektr LinBe, M bildg Einst	92.29.3a↔	Intrst Brchyth m Implnt v prmn Str, v 51 bs bs 55 Quelln
92.25.12↔	TeleradTher Elektr LinBe b 2 BestrF: M bildg Einst	92.29.3b↔	Intrst Brchyth m Implnt v prmn Str, v 56 bs bs 60 Quelln
92.25.13↔	TelerTher Elektr LiBe me a 2 BeF: M bildgest Einst	92.29.3c↔	Intrst Brchyth m Implnt v prmn Str, v 61 bs bs 65 Quelln
92.25.14↔	TelerTher Elek LiBe 3-D gepI Best: M bildgest Einst	92.29.3d↔	Intrst Brchyth m Implnt v prmn Str, v 66 bs bs 70 Quelln
92.25.15↔	TeleR Elektr intensMod RadTher: M bildgest Einst	92.29.3e↔	Intrst Brchyth m Implnt v prmn Str, mhr als 70 Quelln
92.25.21↔	TeleR Elektr LinBe, bis zu 2 BestrF: Oh bildg Einst	92.29.40↔	Brachytherapie mit Oberflächenapplikatoren, n.n.bez.
92.25.22↔	TeleR Elektr LinBe, me a 2 BestrF: Oh bildg Einst	92.29.49↔	Brachytherapie mit Oberflächenapplikatoren, sonstige
92.25.23↔	TeleR Elektr LinBe, 3-D gepI Best: Oh bildg Einst	92.29.51↔	Entf v umschl Radionukl o inakt Appl unter Anästh
92.25.24↔	TeleR Elek LinBe, intMod Radiother: Oh bildg Einst	92.29.60↔	Konst u Anp v Fix- u Bhdhlfen b Str, Fix, nnbez
92.26.00↔	Teleradiotherapie mit anderen Partikelstrahlen, n.n.bez.	92.29.61↔	Konst u Anp v Fix- u Bhdhlfen b Str, Fix, einfach
92.26.10↔	Prtntnrhpie, bs z 2 Bstrfldr, oh bldgst Enst	92.29.62↔	Konst u Anp v Fix- u Bhdhlfen b Str, Fix, mittl SG
92.26.11↔	Prtntnrhpie, bs z 2 Bstrfldr, m bldgst Enst	92.29.63↔	Konst u Anp v Fix- u Bhdhlfen b Str, Fix, komplex
92.26.20↔	Prtntnrhpie, mhr als 2 Bstrfldr, oh bldgst Enst	92.29.64↔	Konst u Anp v Fix- u Bhdghlfen b Str, Bhdghlfen
92.26.21↔	Prtntnrhpie, mhr als 2 Bstrfldr, m bldgst Enst	92.29.65↔	Konst u Anp v Fix- u Bhdghlf b Str, ind Bl o VK
92.26.99↔	Teleradiotherapie mit anderen Partikelstrahlen, sonstige	92.29.69↔	Konst u Anp v Fix- u Bhdghlf b Strahlenth, sonst
92.27.00↔	Brachytherapie Körperoberfl, so od nnbez ApplikatOrt	92.29.70↔	BestrahlSim ext Bestrahl u Brachyth, nnbez
92.27.10↔	Brachytherapie weibl GeschlOrgane nnbez	92.29.71↔	BestrSim ext Bestrahl u Brachyth, CT-Sim ext Best
92.27.11↔	Brachytherapie intrauterin	92.29.72↔	BestrSim ext Bestr u Brachyth, CT-Sim Brachyth
92.27.12↔	Brachytherapie intravaginal	92.29.73↔	BestrSim ext Bestr u Brachyth, Feldf m Sim, o 3D
92.27.13↔	Brachytherapie intrauterin u intravaginal kombiniert	92.29.74↔	BestrSim ext Bestr u Brachyth, Feldf m Sim, m 3D
92.27.21↔	Brachytherapie Körperoberfläche	92.29.79↔	BestrSim ext Bestrahl u Brachyth, sonst
92.27.22↔	Brachytherapie intrakavitär	92.29.80↔	BestrPI perk Bestrahl u Brachyth, nnbez
92.27.23↔	Brachytherapie intraluminal	92.29.81↔	BestrahlPlan f d intensitätsmod RadioTher
92.27.30↔	Brachytherapie Gefäss nnbez	92.29.82↔	BestrPI perk Best u Brachyth, BestrPI m CT u MRT
92.27.31↔	Brachytherapie Koronargefäss	92.29.83↔	BestrPI perk Best u Brachyth, BestrPI Brachyth, mi
92.27.39↔	Brachytherapie so Gefäss	92.29.84↔	BestrPI perk Best u Brachyth, BestrPI Brachyth, ko
92.27.70↔	Radioaktive Moulagen, n.n.bez.	92.29.85↔	BestrPI perk Best u Brachyth, BestrPI o ind Dos
92.27.71↔	Konstrukt u Applikat v oberfl radioaktiven Moulagen	92.29.86↔	BestrahlPlan f perkut Bestrahl, m individ Dosisplan
92.27.72↔	Konstrukt u Applikat v ni auf d KöOberfl verw Applik	92.29.87↔	Bstrpl f Prkt Bstr u Brchyth, Bstrpl m Fsion v CT u PETBldrn
92.27.73↔	Konstruktion und Applikation von Augenapplikatoren	92.29.88↔	Bstrpl f Prkt Bstr&Brchyth, Bstrpl m Fsion v CT, MRT&PETBldrn
92.27.79↔	Radioaktive Moulagen, sonstige	92.29.89↔	BestrPI perkutane Bestrahlung u Brachyth, sonst
92.28.00↔	Injektion oder Instillation von Radioisotopen, n.n.bez.	92.30.00↔	Stereotaktische Bestrahlung, einzeitig, n.n.bez.
92.28.01↔	Instillation von offenen Radionukliden in Gelenke	92.30.01↔	Stereotaktische Bestrahlung, einzeitig: Zerebral, n.n.bez.
92.28.02↔	Radiojodth bis 1,2 GBq ohne rh-TSH	92.30.02↔	Stereotaktische Bestrahlung, einzeitig: Extrazerebral, n.n.bez.
92.28.03↔	Radiojodth bis 1,2 GBq mit rh-TSH	92.30.20↔	Stereot Bestr, einzeit: Zerebral, intmod Radioth
92.28.04↔	Radiojodth bis 5 GBq ohne rh-TSH	92.30.21↔	Stereot Bestr, einzeit: Zereb, intmod Bogenbestr (IMAT)
92.28.05↔	Radiojodth bis 5 GBq mit rh-TSH	92.30.22↔	Stereot Bestr, einzeit: Zerebral, bildgest Einst
92.28.06↔	Radiojodth über 5 GBq ohne rh-TSH	92.30.30↔	Stereot Bestr, einzeit: Extrazer, intmod Radioth
92.28.07↔	Radiojodth über 5 GBq mit rh-TSH	92.30.31↔	Streot Bstr, einzeit: Extrzr, intmd Bgnbstr (IMAT)
92.28.11↔	Therapie mit offenen Radionukliden bei Knochenmetastasen	92.30.32↔	Stereot Bestr, einzeit: Extrazer, bildgest Einst
92.28.12↔	Intrvnös plliatv Schmrzth m off Rdion b Knchmststsn	92.30.99↔	Stereotaktische Bestrahlung, einzeitig, sonstige
92.28.13↔	Radiorezeptortherapie mit DOTA-konjugierten Somatostatin-Analoga	92.31.00↔	Radiochirurgie mit Photonen n.n. bez., zerebral
92.28.20↔	Radioimmuntherapie mit 90Y-lbritumomab-Tiuxetan, parenteral	92.31.10↔	Radiochirurgie mit Photonen n.n. bez., extrazerebral
92.28.21↔	Gabe von Jod-131-MIBG (Metajodbenzylguanidin) parenteral	92.32.00↔	Mehrquellige Photon-Radiochirurgie, n.n.bez.
92.28.31↔	Sel Intravask Radiochemoembolisation m I131Lipiodol	92.32.01↔	Mehrquellige Photon-Radiochirurgie: Gamma-knife
92.28.32↔	SI Intrvsk Rdionkldthrpie(SIRT)Emb v Yttrium90mrkiertn Mkrsphärn	92.33.00↔	Teilchen-Radiochirurgie, n.n.bez.
92.28.33↔	Endovaskuläre Brachytherapie mit Rhenium-188	92.33.01↔	And HochvoltstrTh: Stereotakt Bestr, einzeit, zereb
92.29.00↔	Brachytherapie mit umschlossenen Radionukliden, n.n. bez.	92.33.11↔	And HochvoltsTh: Stereot Bestr, einz, extrazereb
92.29.09↔	Brachytherapie mit umschlossenen Radionukliden, sonstige	92.39.00↔	Sonstige stereotaktische Radiochirurgie, n.n.bez.
92.29.11↔	Interst Brachyth m Impl entf Strahl i e E, nied Dos	92.39.01↔	And Hochvstrth, Stereot Bestr, frakt,zerebral, n.n.bez.
92.29.12↔	Interst Brachyth m Impl entf Strahl i e E, gep Dos	92.39.11↔	And Hchvstrth, Streot Bstr, frkt, Extrzr, n.n.bz.
92.29.13↔	Interst Brachyth m Impl entf Strahl i e E, ho Dos	92.39.20↔	And Hchvstrth, Streot Bstr, frkt: zrb, intmd Rdiioth
92.29.19↔	Interst Brachyth m Impl entf Strahl i e E, sonst	92.39.21↔	And Hchvstrth, Streot Bstr, frkt: zrb, intmd Bgnbstr (IMAT)
92.29.21↔	Interst Brachyth m Volimpl entf Strahl i m E, nd Dos	92.39.22↔	And Hchvstrth, Streot Bstr, frkt: zrb, bldgst Enst
92.29.22↔	Interst Brachyth m Volimpl entf Strahl i m E, gp Dos	92.39.29↔	And Hochvstrth, Stereot Bestr, frakt, zerebral, So
92.29.23↔	Interst Brachyth m Volimpl entf Strahl i m E, ho Dos	92.39.30↔	And Hchvstrth, Streot Bstr, frkt: Extrzr, intmd Rdiioth
92.29.29↔	Interst Brachyth m Volimpl entf Strahl i m E, sonst	92.39.31↔	And Hchvstrth, Streot Bstr, frkt: Extrzr, intmd Bgnbstr (IMAT)
92.29.31↔	Interst Brachyth m Volimpl entf Strahl, bis 10 Q	92.39.32↔	And Hchvstrth, Streot Bstr, frkt: Extrzr, bldgst Enst
92.29.32↔	Interst Brachyth m Volimpl entf Strahl, m a 10 Q	92.39.39↔	And Hochvstrth, Stereot Bestr, frakt, Extrazer, So
92.29.33↔	Intrst Brchyth m Implnt v prmn Str, v 16 bs 20 Quelln	92.41↔	Intraoperative Strahlentherapie mit Elektronen

Prozedur B11-4

77.99.00↔	Tt Knchrskt an and näh bz Knch, auss Gschk, n.n.bz.	81.63.23↔	Spondylodese von 7 - 8 Wirbeln, dorsal, dynamisch
77.99.10↔	Totale Knochenresektionen an Phalangen der Hand	81.63.99↔	Spondylodese o Reop e Spondylodese von 48 Wirbeln, So
77.99.20↔	Totale Resektion eines Wirbelkörpers	81.64.00↔	Spndylods o Reop e Spndylods v 9 o mhr Wrbl, n.n.bz.
77.99.40↔	Totale Knochenresektionen an Phalangen des Fußes	81.64.10↔	Spondylodese von 9 oder mehr Wirbeln, dorsal
77.99.99↔	Totale Knochresekt an and näh bez Knoch, auss Gschk, So	81.64.11↔	Spndylods v 9 o mhr Wrbl, drs u vnt kmb, intrkrprl
81.63.00↔	Spondylodes o Reop e Spondylodes v 48 Wirb, n.n.bez.	81.64.99↔	Spondylodes o Reop e Spondylodes v 9 o mehr Wirbeln, So
81.63.10↔	Spondylodese von 4 - 6 Wirbeln, dorsal	81.66.00↔	Kyphoplastik, n.n.bez.
81.63.11↔	Spondylodes v 4 6 Wirb, dors u vent komb, interkorp	81.66.10↔	Kyphoplastik, 1 Wirbelkörper
81.63.12↔	Spondylodese von 4 - 6 Wirbeln, ventral, interkorporell	81.66.11↔	Kyphoplastik, 2 Wirbelkörper
81.63.13↔	Spondylodese von 4 - 6 Wirbeln, dorsal, dynamisch	81.66.12↔	Kyphoplastik, 3 Wirbelkörper
81.63.20↔	Spondylodese von 7 - 8 Wirbeln, dorsal	81.66.13↔	Kyphoplastik, 4 und mehr Wirbelkörper
81.63.21↔	Spondylodes v 7 8 Wirb, dors u vent komb, interkorp	81.66.99↔	Kyphoplastik, sonstige
81.63.22↔	Spondylodese von 7 - 8 Wirbeln, ventral, interkorporell		

Prozedur B11-5

00.50.00↔	Implnt e Rsynchrhrzsm oh Ang v Df, kmpl Syst [CRTP], n.n.bz.	22.42.00↔	Sinusektomie des Sinus frontalis, n.n.bez.
00.50.10↔	Implnt e Rsynschrtm oh Abgbn v Df m d Mögl d Frnüb (CRTP)	22.42.10↔	Osteoplastische Stirnhöhlenoperation mit Obliteration
00.50.51↔	Synchronisationssystem, liVent, 2-Kammer	22.42.11↔	Osteoplastische Stirnhöhlenoperation ohne Obliteration
00.50.52↔	Synchronisationssystem, liVent, 3-Kammer	22.42.99↔	Sinusektomie des Sinus frontalis, sonstige
00.50.99↔	Implnt e Rsynchrhrzsm oh Ang v Df, kmpl Syst [CRTP], S	22.53↔	Inzision an mehreren Nasennebenhöhlen
00.51.00↔	Implant e Resynchrdefibr, kompl Syst [CRTD], n.n.bez.	22.61↔	Exz e Läs am Sin maxill d den Zug nach Cald-Luc
00.51.10↔	Implnt e Rsynchrstionsdfbrlltrs m d Mögl d Frnüb (CRTD)	22.62↔	Exzision einer Läsion am Sinus maxillaris durch anderen Zugang
00.51.99↔	Implant e Resynchrdefibr, kompl System [CRTD], So	22.79.00↔	Rekonstruktion einer Nasennebenhöhle, n.n.bez.
00.56.00↔	Impl Drucksens z intrakard hämodyn Überw nnbez	22.79.10↔	Rekonstruktion des Stirnbeins
00.57.00↔	Subkut Vorricht z intrakard hämodyn Überw nnbez	22.79.11↔	Rekonstruktion oder Kranialisierung einer Stirnhöhlenwand
00.57.10↔	Isolierte Sondenimplantation, epikard, offChir, LV	22.79.19↔	Sonstige Rekonstruktion einer Nasennebenhöhle
00.57.11↔	Isolierte Sondenimplantation, epikard, offChir, RV	37.74↔	Einsetzen oder Ersatz von Epikardelektroden am Epikard
01.10↔	Monitoring des intrakraniellen Drucks	37.79.01↔	Implantation eines Ereignis Rekorder
01.11.00↔	Geschl [perkutane] [Nadel] Biops an D Hirnh, n.n.bez.	37.79.10↔	Implnt o Aggrgwchs (h Ändrng d Snd) e EreignsRkrdrs, n.n.bz.
01.11.10↔	Stereotaktische geschl [Perkut] [Nad] Biops an D Hirnh	37.79.11↔	Aggregwechs (oh Änderung d Sonde) e EreignsRkorders
01.11.99↔	Geschl [perkutane] [Nadel] Biops an D Hirnh, sonstige	37.79.19↔	Implnt o Aggrgwchs (h Ändrng d Snd) e EreignsRkrdrs, S
01.12.00↔	Offene Biopsie an den Hirnhäuten, n.n.bez.	37.80.00↔	Implnt e prmn Sm, int o Ers, Grättyp N spzf, n.n.bz.
01.12.10↔	Stereotaktische offene Biopsie an den Hirnhäuten	37.80.10↔	Implnt e prmn Sm, int o Ers, Grättyp N spzf, m d Mögl d Frnüb
01.12.99↔	Offene Biopsie an den Hirnhäuten, sonstige	37.80.99↔	Implnt e prmn Sm, int o Ers, Grättyp N spzf, S
01.13.00↔	Geschlossene [perkutane] [Nadel-] Biopsie am Gehirn, n.n.bez.	37.81.00↔	Erstimpl e EinkSm Ni spezif ob rate respons, n.n.bez.
01.13.10↔	Stereotaktische geschl [perkutane] [Nad] Biops a Hirn	37.81.10↔	Erstimpl e EinkSm Ni spezifiziert ob rate respons
01.13.99↔	Geschlossene [perkutane] [Nadel-] Biopsie am Gehirn, sonstige	37.81.20↔	Systmst v Zweik o Dreiksys auf EnkmSyst, N spzf ob rt rspns
01.14.00↔	Offene Biopsie an den Hirnhäuten, n.n.bez.	37.81.99↔	Erstimpl e EinkSm Ni spezifiziert ob rate respons, So
01.14.10↔	Stereotaktische offene Biopsie am Gehirn	37.82.00↔	Erstimpl e EinkSchrittmachers, rate respons, n.n.bez.
01.14.99↔	Offene Biopsie am Gehirn, sonstige	37.82.10↔	Erstimplantation eines Einkammer-Schrittmachers, rate responsive
01.15↔	Biopsie am Schädel	37.82.99↔	Erstimpl e EinkSchrittmachers, rate respons, sonstige
01.16↔	Monitoring der zerebralen Sauerstoffsättigung (PtiO2)	37.83.00↔	Erstimplantation Zweikammer-SM, 1 Sonde
01.17↔	Monitoring der Gehirntemperatur	37.83.10↔	Erstimplantation Zweikammer-SM, ohne antitachy
01.18.20↔	Offene Biopsie an intrakraniellem Blutgefäss	37.83.11↔	Erstimplantation Zweikammer-SM, mit antitachy
01.18.21↔	Stereotaktische offene Biopsie an intrakraniellem Blutgefäss	37.83.12↔	Erstimpl e ZweikammerSchrittmachers m d Mögl d Fernüb
01.18.29↔	Offene Biopsie an intrakraniellem Blutgefäss, sonstige	37.83.20↔	Systmst von Eink o Dreiksys auf Zweikammersystem
01.24.21↔	Bohrlochtrepanation der Kalotte als Zugang	37.83.99↔	Erstimplantation eines Zweikammer-Schrittmachers, sonstige
01.31.00↔	Inzision an den Hirnhäuten, n.n.bez.	37.85.00↔	Erstz jgl EnkSchrttmVrrtyp, N spzf ob rt rspns, n.n.bz.
01.31.10↔	Inzis an D Hirnh zur Entl e subduralen Hämat (Hygroms)	37.85.10↔	Aggrgwchs jgl EnkSchrttmVrrtyp, N spzf ob rt rspns
01.31.11↔	Inzision an D Hirnhäuten zur Entl e subduralen Empyems	37.85.20↔	Agg u Sndnwch jgl EnkSchrttmVrrtyp, N spzf ob rt rspns
01.31.20↔	Inzs an D Hrnz z Drain v sbd u sbrchnoidl Flüssgk	37.85.99↔	Erstz jgl EnkSchrttmVrrtyp, N spzf ob rt rspns, S
01.31.99↔	Inzision an den Hirnhäuten, sonstige	37.86.00↔	Ersetz jegl EinkSchrittmty, rate respons, n.n.bez.
20.01↔	Myringotomie mit Paukenröhrcheneinlage	37.86.10↔	Aggregwechs jegl EinkSchrittmachertypes, rate respons
22.01.00↔	Punktion e Nnh f Aspir oder Spülung, n.n.bez.	37.86.20↔	Agg u Sondenwech jegl EinkSchrittmtyes, rate respons
22.01.10↔	Punktion e Nnh f Aspir o Spülung, Kieferhöhlenpunktion	37.86.99↔	Ersetz jegl EinkSchrittmty, rate respons, sonstige
22.01.11↔	Stirnhöhlenpunktion (z.B. nach Beck)	37.87.00↔	Ersetzen jeglichen Zweikammer-Schrittmachertypes, n.n.bez.
22.01.99↔	Punktion e Nnh f Aspir oder Spülung, sonstige	37.87.10↔	Aggregatwechsel jeglichen Zweikammer-Schrittmachertypes
22.2x.00↔	Endonasale Nasennebenhöhlen-Eröffnung, n.n.bez.	37.87.20↔	Agg und Sondenwechsel jegl ZweikammerSchrittmty
22.2x.10↔	Infundibulotomie ohne Kieferhöhlenfensterung	37.87.99↔	Ersetzen jeglichen Zweikammer-Schrittmachertypes, sonstiges
22.2x.11↔	Infundibulotomie mit Kieferhöhlenfensterung	37.88.00↔	Implant e Dreikschrtm (biventr Stimulation), n.n.bez.
22.2x.99↔	Sonstige Endonasale Nasennebenhöhlen-Eröffnung	37.88.10↔	Implnt e Dreikschrtm (bvnt Stml) m d Mögl d Frnüb
22.31↔	Radikale Kieferhöhlen-Operation	37.88.99↔	Implant e Dreikschrtm (biventr Stimulation), sonstige
22.41.00↔	Sinusotomie des Sinus frontalis, n.n.bez.	37.89.00↔	Revision oder Entfernen eines Schrittmachers, n.n.bez.
22.41.10↔	Sinusotomie des Sinus frontalis von außen	37.89.10↔	Rev e Sm, Defi, Synchronisationssysteme o Ereignrek
22.41.11↔	Sinusotomie des Sinus frontalis, endonasal	37.89.11↔	Systmst v Zweik o Dreiksys auf EnkmSyst, rt rspns
22.41.12↔	Sinusotomie des Sinus frontalis, Anlage einer Mediandrainage		
22.41.99↔	Sinusotomie des Sinus frontalis, sonstige		

37.89.20↔	Systemst v EinkamSyst auf 2 resp. Dreiksys, n.n.bez.	37.94.22↔	Systemst e Herzschr o Defi auf Defi m ZweikStimul
37.89.21↔	Systemumstellung von Einkammersystem auf Zweikammersystem	37.94.29↔	Systemst e Hrzschr o Df auf Df m bvntr Stml, S
37.89.22↔	Systemumstellung von Einkammersystem auf Dreikammersystem	37.94.99↔	Implnt o Erstz e tt autm Krdivotr / DfSyst [AICD], S
37.89.23↔	Systemumstellung von Zweikammersystem auf Dreikammersystem	37.98.00↔	Ersetz nur d Pulsgener e autom Kardiov/Defi, n.n.bez.
37.89.29↔	Systemst von EinkamSyst auf 2 resp. Dreiksys, So	37.98.10↔	Erstz nr d Plsgnr e autm Krdivo/Df m EnkStml
37.89.30↔	Revision von Dreikammerschrittmacher, n.n.bez.	37.98.11↔	Erstz nr d Plsgnr e autm Krdivo/Df m Zweikmmrstmlln
37.89.31↔	Aggregwechs jegl DreikammerSchrittm, n.n.bez.	37.98.12↔	Erstz nr d Plsgnr e autm Krdivo/Df m bvntr Stml
37.89.39↔	Revision von Dreikammerschrittmacher, sonstige	37.98.99↔	Ersetz nur d Pulsgener e autom Kardiov/Defi, sonstige
37.89.40↔	Entf von Herzschr o Resynschrittm, n.n.bez.	76.70↔	Reposition einer Gesichtsschädelfraktur, n.n.bez.
37.89.41↔	Entfernen von Herzschrittmacher	76.78.00↔	Sonstige geschl Reposition e Gesichtsschäfx, n.n.bez.
37.89.42↔	Entfernen von Resynchronisationsherzschrittmacher	76.78.10↔	Geschlossene Reposition einer Stirnhöhlenvorderwandfraktur
37.89.49↔	Entf von Herzschr o Resynschrittm, sonstige	76.78.11↔	Endoskopische Reposition einer Strinhöhlenvorderwandfraktur
37.89.50↔	Entf e Sm, Defi, Synchronisationssystems o Ereignrek	76.78.20↔	Geschlossene Reposition einer Orbitafraktur
37.89.99↔	Revision oder Entfernen eines Schrittmachers, sonstige	76.78.21↔	Endoskopische Reposition einer Orbitafraktur
37.94.00↔	Implantation oder Ersetzen eines Defibrillators, n.n.bez.	76.78.99↔	Sonstige geschl Reposition e Gesichtsschäfx, sonstige
37.94.01↔	Implantation eines Defibrillators mit Einkammer-Stimulation	76.79.00↔	Sonstige offene Reposition e Gesichtsschäfx, n.n.bez.
37.94.02↔	Implantation eines Defibrillators mit Zweikammer-Stimulation	76.79.10↔	Sonstige offene Reposition einer Fraktur des Orbitadaches
37.94.03↔	Implantation eines Defibrillators, biventr	76.79.11↔	Sonstige offene Reposition e Fx d lateralen Orbitawand
37.94.04↔	ImplntDfzätzlchm Drcksnsrchtv Mssngrchtsvntkrkläm Drcks	76.79.19↔	Sonstige offene Reposition einer sonstigen Orbitafraktur
37.94.10↔	Ersetzen eines Defibrillators, n.n.bez.	76.79.20↔	Sonstige offene Reposition einer Stirnhöhlenwandfraktur
37.94.11↔	Ersetzen eines Defibrillators mit Einkammer-Stimulation	76.79.30↔	Sonstige off Rep e nasoethmoidalen Mittgesichtsfraktur
37.94.12↔	Ersetzen eines Defibrillators mit Zweikammer-Stimulation	76.79.31↔	Sonstige off Rep e zentrolateralen Mittgesichtsfraktur
37.94.19↔	Ersetzen eines Defibrillators, sonstige	76.79.39↔	Sonstige off Rep e sonstigen lat Mittgesichtsfraktur
37.94.20↔	Systemst e Herzschr auf Defi m EinkStimul, n.n.bez.	76.79.40↔	S off Rp kmbntr Mttgschtsfrkrm (Mrfchfx)
37.94.21↔	Systemumstellung e Herzschr auf Defi m EinkStimul	76.79.99↔	Sonstige offene Reposition e Gesichtsschäfx, sonstige
		76.97↔	Entfernen von internem OsteosynthMat vom GSchK

Prozedur B11-6

00.61.00↔	Prkt Angiopl o Athrkt an präzbr(n) (xtkr(n)) Gf(n), n.n.bz.	01.24.3c↔	Zugang durch die Schädelbasis, mit Le-Fort-I-Osteotomie
00.61.10↔	Prkt Bllngiopsie an präzbr(n) (xtkr(n)) Gf(n)	01.24.99↔	Sonstige Kraniotomie, sonstige
00.61.20↔	Prkt Bldangiopsie an präzbr(n) (xtkr(n)) Gf(n)	01.25.00↔	Sonstige Kraniektomie, n.n.bez.
00.61.30↔	Prkt Lsmgiopsie an präzbr(n) (xtkr(n)) Gf(n)	01.25.10↔	Sonstige Kraniektomie mit Dekompression
00.61.40↔	Perkut Atherekt an präzerebr(en) (extkr(en)) Gef(en)	01.25.11↔	Sonstige Kraniektomie zur Entleerung eines epiduralen Hämatoms
00.61.50↔	Perkut Thrombekt an präzerebr(en) (extkr(en)) Gef(en)	01.25.12↔	Sonstige Kraniektomie zur Entleerung eines epiduralen Empyems
00.61.60↔	Prkt Rttionsthrmtk an präzbr(n) (xtkr(n)) Gf(n)	01.25.13↔	So Kraniekt zur Entf e Fk aus Schädelkn o Epidraum
00.61.99↔	Prkt Angiopl o Athrkt an präzbr(n) (xtkr(n)) Gf(n), S	01.25.14↔	S Krniect m Enl v allpl Mt o e Mdräg i D Schädlkn o Epdraum
00.63↔	Perkutanes Einsetzen von Stent(s) an A. carotis	01.25.19↔	So Kraniekt zur Drain epid Flüssigk o aus sonst Gründen
00.64↔	PerkutEinsetz vStent(s) an sons präzerebr(extkr)Aa	01.25.20↔	Sonstige Kraniektomie, Rekraniektomie mit Einbr e Drain
01.14.00↔	Offene Biopsie am Gehirn, n.n.bez.	01.25.21↔	S Krniect,Rkrekt z Entf alpl Mt/Mdr a Schkn/Epdraums
01.14.10↔	Stereotaktische offene Biopsie am Gehirn	01.25.99↔	Sonstige Kraniektomie, sonstige
01.14.99↔	Offene Biopsie am Gehirn, sonstige	04.02↔	Durchtrennung des N. trigeminus
01.21↔	Inzision und Drainage an den kranialen Sinus	04.03.00↔	Durchtr o Quetsch (Crushing) von and kran und periph Nn
01.24.00↔	Sonstige Kraniotomie, n.n.bez.	04.03.10↔	Durchtr o Quetschen (Crushing) d N. vestibulocochlearis
01.24.10↔	Sonstige Kraniotomie mit Dekompression	04.03.11↔	Drchtr o Quetsch (Crshng) v intrkr Anteilen v snst Hmnr u Ggl
01.24.11↔	Sonstige Kraniotomie zur Entleerung eines epiduralen Hämatoms	04.03.20↔	Durchtr oder Quetschen (Crushing) von extrk Hirnnerven
01.24.12↔	Sonstige Kraniotomie zur Entleerung eines epiduralen Empyems	04.03.30↔	Durchtrennung oder Quetschen (Crushing) des Plexus brachialis
01.24.13↔	S Krniot, Enl v allpl Mt o Mdräg i D Schädlkn o Epdraum	04.03.31↔	Durchtrennung oder Quetschen (Crushing) von Nerven der Schulter
01.24.14↔	S Krniot, Entf v allpl Mtrialdr Mdräg aus Schädlkn o Epdraum	04.03.32↔	Durchtr o Quetsch (Crushing) von Nn d Armes und d Hand
01.24.15↔	Sonstige Kraniot, Entf e Fk aus Schädelkn o Epidraum	04.03.33↔	Drchtr o Quetsch (Crshng) v Nn d Rmpfs u d unt Extrm
01.24.16↔	So Kraniot, So Drain epid Flüssigk o aus sonst Gründen	04.03.99↔	Durchtr o Quetsch (Crushing) v and kran u periph Nn, So
01.24.20↔	Kraniotomie der Kalotte als Zugang, n.n.bez.	04.04.00↔	Sonstige Inzision an kranialen und peripheren Nerven, n.n.bez.
01.24.21↔	Bohrlochtrepanation der Kalotte als Zugang	04.04.10↔	Sonstige Inzision am N. vestibulocochlearis
01.24.22↔	Streotktsch geführt Schädlröfnng übr d Kltt als Zg	04.04.11↔	So Inzis an intrkr Anteilen von sonst Hirnner und Ggl
01.24.29↔	Kraniotomie der Kalotte als Zugang, sonstige	04.04.20↔	Sonstige Inzision an extrakraniellen Hirnnerven
01.24.30↔	Zugang durch die Schädelbasis, n.n.bez.	04.04.30↔	Sonstige Inzision am Plexus brachialis
01.24.31↔	Zugang durch die Schädelbasis, transoral	04.04.31↔	Sonstige Inzision an Nerven der Schulter
01.24.32↔	Zugang d d Schädelb, transoral m Spal d weichen Gaumens	04.04.32↔	Sonstige Inzision an Nerven des Armes und der Hand
01.24.33↔	Zg d d Schädlb, trnsr m Spl d weichn u hrtn Gaumns	04.04.33↔	Sonstige Inzis an Nerven d Rumpfs und d unteren Extrem
01.24.34↔	Zugang durch die Schädelbasis, transsphenoidal	04.04.99↔	Sonstige Inzision an kranialen und peripheren Nerven, sonstige
01.24.35↔	Zugang durch die Schädelbasis, transethmoidal	04.05.00↔	Exzision (und Destruktion) des Ganglion Gasseri, n.n.bez.
01.24.36↔	Zugang durch die Schädelbasis, transmastoidal	04.05.10↔	Exzision des Ganglion Gasseri
01.24.37↔	Zugang durch die Schädelbasis, translabyrinthär	04.05.20↔	Destruktion des Ganglion Gasseri
01.24.38↔	Zugang durch die Schädelbasis, transpyramidal	04.05.99↔	Exzision (und Destruktion) des Ganglion Gasseri, sonstige
01.24.39↔	Zugang durch die Schädelbasis, sonstige	04.06.00↔	Sonstige Exz von kran oder peripheren Ggl, n.n.bez.
01.24.3a↔	Zugang durch die Schädelbasis, transkondylär		
01.24.3b↔	Zugang durch die Schädelbasis, transorbital		

04.06.10↔	Exzision von intrakraniellen Ganglien	04.3x.37↔	Interfaszikuläre Naht von Nerven des Fußes, primär
04.06.20↔	Exzision von sonstigen peripheren Ganglien	04.3x.39↔	Interfsz Nht von sonstigen kran und periph Nn, primär
04.06.99↔	Sonstige Exz von kran oder peripheren Ggl, sonstige	04.3x.40↔	Interfaszikuläre Naht von extrakraniellen Hirnnerven, sekundär
04.07.00↔	Sonstige Exz o Avuls von kran o peripheren Nn, n.n.bez.	04.3x.41↔	Interfaszikuläre Naht des Plexus brachialis, sekundär
04.07.10↔	Exzision eines Nerven zur Transplantation	04.3x.42↔	Interfaszikuläre Naht von Nerven der Schulter, sekundär
04.07.11↔	Entfernung eines Nerventransplantates	04.3x.43↔	Interfaszikuläre Naht von Nerven am Arm, sekundär
04.07.20↔	Sonstige Exzision oder Avulsion von intrakraniellen Nerven	04.3x.44↔	Interfaszikuläre Naht von Nerven an der Hand, sekundär
04.07.30↔	Sonstige Exzision oder Avulsion von extrakraniellen Hirnnerven	04.3x.45↔	Interfaszikuläre Naht von Nerven des Rumpfes, sekundär
04.07.40↔	Sonstige Exzision oder Avulsion des Plexus brachialis	04.3x.46↔	Intrfsz Nht v Nn d Beins (nkl. Plxs lmbsec, Leist, Bcknb), sk
04.07.41↔	Sonstige Exzision oder Avulsion von Nerven der Schulter	04.3x.47↔	Interfaszikuläre Naht von Nerven des Fußes, sekundär
04.07.42↔	Sonstige Exz oder Avuls von Nerven d Armes und d Hand	04.3x.49↔	Interfsz Nht von sonstigen kran und periph Nn, sekundär
04.07.43↔	So Exz o Avuls von Nn d Rumpfes und d unteren Extrem	04.3x.99↔	Naht an kranialen oder peripheren Nerven, sonstige
04.07.99↔	Sonstige Exz o Avuls von kran o peripheren Nn, sonstige	04.42.00↔	Sonstige Dekompression an kranialen Nerven, n.n.bez.
04.08.00↔	Optikuscheidenfensterung, n.n.bez.	04.42.10↔	Sonstige Dekompression an kranialen Nerven, intrakraniell
04.08.10↔	Sonstige Operationen am N. opticus	04.42.20↔	Sonstige Dekompression an kranialen Nerven, extrakraniell
04.08.99↔	Optikuscheidenfensterung, sonstige	04.42.99↔	Sonstige Dekompression an kranialen Nerven, sonstige
04.11.00↔	Gschl [Prkt] [Nd] Biops an krm o prph N o Gngl, n.n.bz.	04.49.00↔	So Dekompr o Lös v Adhäs an periph N o Gangl, n.n.bez.
04.11.10↔	Geschl [perkutane] [Nadel] Biops an intrakr Hirner	04.49.10↔	Sonstige Dekompr oder Lösung von Adhäs a Plexus brachia
04.11.20↔	Geschl [perkutane] [Nadel] Biops an extrk Hirnnerven	04.49.11↔	Sonstige Dekompr oder Lös von Adhäs an Nn d Schulter
04.11.30↔	Geschlossene [perkutane] [Nadel-] Biopsie am Plexus brachialis	04.49.12↔	Sonstige Dekompr oder Lös von Adhäs an Nerven d Armes
04.11.31↔	Geschl [Perkut] [Nad] Biops an Nn d Armes und d Hand	04.49.13↔	Sonstige Dekompr oder Lösung von Adhäs an Nerven d Hand
04.11.39↔	Geschlossene [perkutane] [Nadel-] Biopsie an sonstigen Nerven	04.49.14↔	S Dkmp r o Lös v Adhäs a Plxs lmbsec, Leist u Bcknb
04.11.40↔	Geschl [perkutane] [Nad] Biops an Nn d unteren Extrem	04.49.15↔	Sonstige Dekompr oder Lös von Adhäs an Nerven d Beines
04.11.99↔	Gschl [Prkt] [Nd] Biops an krm o prph N o Gngl, S	04.49.16↔	Sonstige Dekompr oder Lös von Adhäs an Nerven d Fußes
04.12.00↔	Offene Biops an kran o peripherem N o Gangl, n.n.bez.	04.49.99↔	S Dkmp r o Lös v Adhäs an snst prph Nn o Gnglionj, sonst
04.12.10↔	Offene Biopsie an intrakraniellen Hirnnerven	04.5x.00↔	Transplantation von kranialem oder peripherem Nerv, n.n.bez.
04.12.20↔	Offene Biopsie an extrakraniellen Hirnnerven	04.5x.10↔	Transplantation von extrakraniellen Hirnnerven
04.12.30↔	Offene Biopsie am Plexus brachialis	04.5x.11↔	Transplantation von Plexus brachialis und Nerven der Schulter
04.12.31↔	Offene Biopsie an Nerven der Schulter	04.5x.12↔	Transplantation von Nerven des Armes und der Hand
04.12.32↔	Offene Biopsie an Nerven des Armes und der Hand	04.5x.13↔	Transplantation von Nn d Rumpfes und d unteren Extrem
04.12.33↔	Offene Biopsie an Nerven des Rumpfes	04.5x.19↔	Transplantation von sonstigem kranialem oder peripherem Nerv
04.12.34↔	Offene Biopsie an Nerven des Plexus lumbosacralis	04.5x.99↔	Transplantation von kranialem oder peripherem Nerv, sonstige
04.12.35↔	Offene Biopsie an Nerven der unteren Extremität	04.6x.00↔	Transposition von kranialen und peripheren Nerven, n.n.bez.
04.12.99↔	Offene Biops an kran o peripherem N o Gangl, sonstige	04.6x.10↔	Transposition e extrk Hirnnerven mit epin primärer Naht
04.2x.00↔	Destr von kran und peripheren Nerven und Ggl, n.n.bez.	04.6x.11↔	Transposition e extrk Hirner mit epin sekundärer Naht
04.2x.10↔	Destruktion von intrakraniellen Hirnnerven und Ganglien	04.6x.12↔	Transp e extrk Hirner m interfsz prim und sek Nht
04.2x.20↔	Destruktion von extrakraniellen Hirnnerven	04.6x.20↔	Transposition d Plexus brachia mit epin primärer Naht
04.2x.30↔	Destruktion des Plexus brachialis	04.6x.21↔	Transposition d Plexus brachia mit epin sekundärer Naht
04.2x.31↔	Destruktion von Nerven der Schulter	04.6x.22↔	Transposition d Plexus brachia m interfsz primärer Nht
04.2x.32↔	Destruktion von Nerven des Armes und der Hand	04.6x.23↔	Transposition d Plexus brachia m interfsz sek Nht
04.2x.33↔	Destruktion von Nerven des Rumpfes und Plexus lumbosacralis	04.6x.30↔	Transposition e Nn d Schult m epin prim und sek Nht
04.2x.34↔	Destruktion von Nerven des Beines und des Fußes	04.6x.31↔	Transposition e Nn d Schult m interfsz prim und sek Nht
04.2x.39↔	Destruktion von sonstigen peripheren Nerven oder Ganglien	04.6x.40↔	Transposition e Nerven d Armes mit epin primärer Naht
04.2x.99↔	Destr von kran und peripheren Nerven und Ggl, sonstige	04.6x.41↔	Transposition e Nerven d Armes mit epin sekund Naht
04.3x.00↔	Naht an kranialen oder peripheren Nerven, n.n.bez.	04.6x.42↔	Transposition e Nerven d Armes m interfsz primärer Naht
04.3x.10↔	Epineurale Naht von extrakraniellen Hirnnerven, primär	04.6x.43↔	Transposition e Nn d Armes m interfsz sekundärer Nht
04.3x.11↔	Epineurale Naht des Plexus brachialis, primär	04.6x.50↔	Trmsp e Nn d Rmpfs u d unt Extrm m epin prm u sk Nht
04.3x.12↔	Epineurale Naht von Nerven der Schulter, primär	04.6x.51↔	Trmsp e Nn d Rmpfs u d unt Extrm m intrfsz prm u sk Nht
04.3x.13↔	Epineurale Naht von Nerven am Arm, primär	04.6x.60↔	Transposition e Nn d Hand m interfsz prim und sek Nht
04.3x.14↔	Epineurale Naht von Nerven der Hand, primär	04.6x.70↔	Transposition mit Neurolyse und Dekompr e extrk Hirner
04.3x.15↔	Epineurale Naht von Nerven des Rumpfes, primär	04.6x.71↔	Trmsp m Neurlys u Dkmp r d Plxs brchia o e Nn d Schlt
04.3x.16↔	Epn Nht v Nn d Beins (nkl. Plxs lmbsec, Leist, Bcknb), pr	04.6x.72↔	Transposition m Neurolyse und Dekompr e Nerven d Armes
04.3x.17↔	Epineurale Naht von Nerven des Fußes, primär	04.6x.73↔	Transposition mit Neurolyse und Dekompr e Nerven d Hand
04.3x.19↔	Epin Nht von sonstigen kran oder peripheren Nn, primär	04.6x.74↔	Trmsp m Neurlys u Dkmp r e Nn d Rmpfs u d unt Extrm
04.3x.20↔	Epineurale Naht von extrakraniellen Hirnnerven, sekundär	04.6x.75↔	Transposition von sonstigen kranialen und peripheren Nerven
04.3x.21↔	Epineurale Naht des Plexus brachialis, sekundär	04.6x.99↔	Transposition von kranialen und peripheren Nerven, sonstige
04.3x.22↔	Epineurale Naht von Nerven der Schulter, sekundär	04.71↔	Hypoglosso-faziale Anastomose
04.3x.23↔	Epineurale Naht von Nerven am Arm, sekundär	04.72↔	Akzessorio-faziale Anastomose
04.3x.24↔	Epineurale Naht von Nerven an der Hand, sekundär	04.73↔	Akzessorio-hypoglossale Anastomose
04.3x.25↔	Epineurale Naht von Nerven des Rumpfes, sekundär	04.74.00↔	Sonstige Anast e kran oder peripheren Nervs, n.n.bez.
04.3x.26↔	Epn Nht v Nn d Beins (nkl. Plxs lmbsec, Leist, Bcknb), sk	04.74.10↔	Fazio-faziale Nerven-Anastomose
04.3x.27↔	Epineurale Naht von Nerven des Fußes, sekundär	04.74.11↔	Interkosto-faszikuläre Nerven-Anastomose
04.3x.29↔	Epin Nht von sonstigen kran und peripheren Nn, sekundär	04.74.99↔	Sonstige Anast e kran oder peripheren Nervs, sonstige
04.3x.30↔	Interfaszikuläre Naht von extrakraniellen Hirnnerven, primär	04.75↔	Rev e früh plast Reko an e kran oder periph Nerv
04.3x.31↔	Interfaszikuläre Naht des Plexus brachialis, primär	04.76↔	Plast Reko alte traumat Verletzt an kran u periphNn
04.3x.32↔	Interfaszikuläre Naht von Nerven der Schulter, primär	04.79.00↔	Sonstige Neuroplastik, n.n.bez.
04.3x.33↔	Interfaszikuläre Naht von Nerven am Arm, primär	04.79.10↔	Transplantation und Transp e extrk Hirner m epin Nht
04.3x.34↔	Interfaszikuläre Naht von Nerven an der Hand, primär	04.79.11↔	Transplantation und Transp d Plexus brachia m epin Nht
04.3x.35↔	Interfaszikuläre Naht von Nerven des Rumpfes, primär	04.79.12↔	Transplantation und Transp von Nn d Schult m epin Nht
04.3x.36↔	Intrfsz Nht v Nn d Beins (nkl. Plxs lmbsec, Leist, Bcknb), pr	04.79.13↔	Tx und Transp e Nn d Armes und d Hand m epin Nht

04.79.14↔	Tx u Transp von Nn d Rumpfes u d unt Extremitäten m epin Nht	08.51↔	Kanthotomie
04.79.19↔	Transplantation und Transposition e sonst Nervens m epin Nht	08.52↔	Blepharorrhaphie
04.79.20↔	Transplantation und Transposition e Nn m intersfz Nht	08.59.00↔	Sonstige Anpassung der Lidposition, n.n.bez.
04.79.21↔	Tx und Transp e extrkr Hirnnern m intersfz Nht	08.59.10↔	Kanthoplastik, n.n.bez.
04.79.22↔	Tx und Transp d Plexus brachia m intersfz Nht	08.59.11↔	Kanthopexie
04.79.23↔	Tx und Transp von Nn d Schult m intersfz Nht	08.59.12↔	Korrekturoperation bei Epikanthus
04.79.24↔	Tx und Transp e Nn d Armes und d Hand m intersfz Nht	08.59.99↔	Sonstige Anpassung der Lidposition, sonstige
04.79.25↔	Tx u Trnsp v Nn d Rmpfs u d unt Extremitäten m intersfz Nht	08.89.00↔	Sonstige plastische Rekonstruktion des Augenlids, n.n.bez.
04.79.29↔	Transplantation und Transposition e sonst Nn m intersfz Nht	08.89.10↔	Plast Reko d Lids, medialer o lateraler Lidwinkel
04.79.99↔	Sonstige Neuroplastik, sonstige	08.89.11↔	Plastische Rekonstruktion d Augenlids d Hebung d Augbr
04.92.00↔	Implnt o Erstz d Elkrtr(n) e prph Neurstm, n.n.bez.	08.89.12↔	Plast Reko d Lids d Entf e Fettgewebeprolapses d Orb
04.92.10↔	Implnt o Erstz d Elkrtr(n) e tmp prph Neurstm, Enzlsys, Tstsm	08.89.13↔	Plast Reko d Lids d Oberflächenbehandlung m Laser
04.92.11↔	Implnt o Erstz d Elkrtr(n) e tmp prph Neurstm, Mhrlsys, Tstsm	08.89.14↔	Plast Reko d Lids d sonstige Oberlidverlängerung
04.92.20↔	Implnt o Erstz d Elkrtr(n) prmn prph Neurstm, Stbl, Enzlsys, Prk	08.89.15↔	Plastische Rekonstruktion d Lids d Unterlidverlängerung
04.92.21↔	Implnt o Erstz Elkrtr(n) prmn prph Neurstm, Stbl, Mhrlsys, Prk	08.89.99↔	Sonstige plastische Rekonstruktion des Augenlids, sonstige
04.92.30↔	Implnt/Erstz Elkrtr prmn prph Neurstm/Plttnl/Enzlsys, offnchr	18.21.00↔	Exz e präaur Fistel o e präaur Sinus, n.n.bez.
04.92.31↔	Implnt/ErstzElkrtr(n)prmn prph Neurstm/Plttnl/Mhrlsys, offn chr	18.21.10↔	Exz e präaur Fistel o e präaur Sinus, Ni hist kontr
04.92.40↔	Implantation oder Ersetzen einer Vagusnervstimulationselektrode	18.21.11↔	Exz e präaur Fistel o e präaur Sinus, hist kontr
04.92.99↔	Implant o Ersetz d Elektrod(n) e periph Neurostim, So	18.21.99↔	Exz e präaur Fistel o e präaur Sinus, sonstige
04.93.00↔	Entf d Elektrod(n) e peripheren Neurostim, n.n.bez.	18.29.00↔	Exz oder Destr e and Läsion a äusseren Ohr, n.n.bez.
04.93.10↔	Entf d Elkrtr(n) e prph Neurstm, Stbl, Enzlsys	18.29.01↔	Destr e Läsion a äusseren Ohr oder im äusseren Gehörg
04.93.11↔	Entf d Elkrtr(n) e prph Neurstm, Stbl, Mhrlsys	18.29.10↔	Exz e and Läs a ässrn Ohr o i ässrn Ghörg, N hst kntr
04.93.20↔	Entf d Elkrtr(n) e prph Neurstm, Plttnl, Enzlsys	18.29.11↔	Exz e and Läs a ässrn Ohr o i ässrn Ghörg, hst kntr
04.93.21↔	Entf d Elkrtr(n) e prph Neurstm, Plttnl, Mhrlsys	18.29.99↔	Exz oder Destr e and Läsion a äusseren Ohr, sonstige
04.93.40↔	Entfernen einer Vagusnervelektrode	18.31.00↔	Radikale Exzision einer Läsion am äusseren Ohr, n.n.bez.
04.93.99↔	Entf d Elektrod(n) e peripheren Neurostim, sonstige	18.31.10↔	Rd Exz Läs a ässrn Ohr o i ässrn Ghörg o Prt Rs Ohrm, N hst kntr
04.94.10↔	Rv (h Erstz) d Elkrtr(n) e prph Neurstm, n.n.bez.	18.31.11↔	Rd Exz Läs a ässrn Ohr o i ässrn Ghörg o Prt Rs Ohrm, hst kntr
04.94.11↔	Rv (h Erstz) d Elkrtr(n) e prph Neurstm, Stbl, Enzlsys	18.31.19↔	Radikale Exzision einer Läsion am äusseren Ohr, sonstige
04.94.12↔	Rv (h Erstz) d Elkrtr(n) e prph Neurstm, Stbl, Mhrlsys	18.39.00↔	Sonstige Exzision am äusseren Ohr, n.n.bez.
04.94.13↔	Rv (h Erstz) d Elkrtr(n) e prph Neurstm, Plttnl, Enzlsys	18.39.10↔	Resektion d Ohrmuschel, total, nicht hist kontrolliert
04.94.14↔	Rv (h Erstz) d Elkrtr(n) e prph Neurstm, Plttnl, Mhrlsys	18.39.11↔	Resektion der Ohrmuschel: total, histographisch kontrolliert
04.94.99↔	Rev (oh Ersetz) d Elektrod(n) e periph Neurostim, So	18.39.19↔	Sonstige Resektion der Ohrmuschel, sonstige
04.99.00↔	Sonstige Operation an kranialen und peripheren Nerven, n.n.bez.	18.39.99↔	Sonstige Exzision am äusseren Ohr, sonstige
04.99.10↔	Implantation oder Ersetzen einer peripheren Neuroprothese	21.32.00↔	Exz und lokale Destr e and Läsion an d Nase, n.n.bez.
04.99.11↔	Revision (ohne Ersetzen) einer peripheren Neuroprothese	21.32.10↔	Exz und Lok Destr e and Läs an d Nase, nicht hist kontr
04.99.12↔	Entfernung einer peripheren Neuroprothese	21.32.11↔	Exz und lokale Destr e and Läsion an d Nase, hist kontr
04.99.99↔	Sonstige Operation an kranialen und peripheren Nerven, sonstige	21.32.99↔	Exz und lokale Destr e and Läsion an d Nase, sonstige
05.0↔	Durchtrennung von sympathischen Nerven oder Ganglien	21.4x.00↔	Resektion der Nase, n.n.bez.
05.11↔	Biopsie an einem sympathischen Nerv oder Ganglion	21.4x.10↔	Resektion der Nase, partiell, nicht histographisch kontrolliert
05.19↔	Sonstige diagn Massnahm an sympath Nerven oder Ggl	21.4x.11↔	Resektion der Nase, partiell, histographisch kontrolliert
05.21↔	Exzision des Ganglion sphenopalatinum	21.4x.20↔	Resektion der Nase, subtotal, nicht histographisch kontrolliert
05.22↔	Zervikale Sympathektomie	21.4x.21↔	Resektion der Nase, subtotal, histographisch kontrolliert
05.23↔	Lumbale Sympathektomie	21.4x.30↔	Resektion der Nase, total, nicht histographisch kontrolliert
05.24↔	Präsakrale Sympathektomie	21.4x.31↔	Resektion der Nase, total, histographisch kontrolliert
05.25↔	Periarterielle Sympathektomie	21.4x.99↔	Sonstige Resektion der Nase
05.29↔	Sonstige Sympathektomie und Exzision eines Ganglions	27.56.00↔	Sonstiges Hauttransplantat an Lippe und Mund, n.n.bez.
05.81↔	Plastische Rekonstruktion an sympathischem Nerv oder Ganglion	27.56.10↔	Kleinfächiges Spalthauttransplantat an Lippe und Mund
05.89↔	Sonstige Operation an sympathischem Nerv oder Ganglion	27.56.20↔	Großfächiges Spalthauttransplantat an Lippe und Mund
05.9↔	Sonstige Operationen am Nervensystem	27.56.30↔	Kleinfächige heterologe Hauttransplantation an die Lippe
07.80↔	Thymektomie, n.n.bez.	27.56.40↔	Grossfächig heterologe Hauttransplantation an die Lippe
07.81↔	Sonstige partielle Exzision am Thymus	27.56.50↔	Kleinfächige homologe Hauttransplantation an die Lippe
07.82↔	Sonstige totale Exzision des Thymus	27.56.60↔	Grossfächig homologe Hauttransplantation an die Lippe
07.83↔	Thorakoskopische partielle Exzision am Thymus	27.56.99↔	Sonstiges Hauttransplantat an Lippe und Mund, sonstige
07.84↔	Thorakoskopische totale Exzision des Thymus	29.92↔	Durchtrennung des N. glossopharyngeus
08.22.00↔	Exzision einer anderen kleineren Läsion am Augenlid, n.n.bez.	31.91↔	Durchtrennung des N. laryngeus
08.22.10↔	Exz e and klein Läs a Lid, Ni hist kontr (mikrog Chir)	33.31↔	Destruktion des N. phrenicus für Lungenkollaps
08.22.11↔	Exz e and klein Läs a Lid, hist kontr (mikrog Chir)	34.23.00↔	Biopsie an der Brustwand, n.n.bez.
08.22.99↔	Exzision einer anderen kleineren Läsion am Augenlid, sonstige	34.23.10↔	Geschlossene (Nadel-) Biopsie an der Brustwand
08.23.00↔	Exz e gröss Läsion a Augenlid, nicht durchgeh, n.n.bez.	34.23.20↔	Offene Biopsie an der Brustwand
08.23.10↔	Exz e gröss Läs a Ld, N drchgh, N hst kntr (mkrgr Chr)	34.23.99↔	Biopsie an der Brustwand, sonstige
08.23.11↔	Exz e gröss Läs a Ld, N drchgh, hst kntr (mkrgr Chr)	38.01↔	Inzision von intrakraniellen Gefässen
08.23.99↔	Exz e gröss Läsion a Augenlid, nicht durchgeh, sonstige	38.02.00↔	Inzision von anderen Gefässen an Kopf und Hals, n.n.bez.
08.24.00↔	Exz e gröss Läsion a Augenlid, perforierend, n.n.bez.	38.02.10↔	Inzision von extrakraniellen Arterien an Kopf und Hals
08.24.10↔	Exz e gröss Läs a Ld, prf, N hst kntr (mkrgr Chr)	38.02.20↔	Inzision von extrakraniellen Venen an Kopf und Hals, n.n.bez.
08.24.11↔	Exz e gröss Läs a Lid, perf, hist kontr (mikrog Chir)	38.02.21↔	Inzision der V. jugularis (externa) (interna)
08.24.99↔	Exz e gröss Läsion a Augenlid, perforierend, sonstige	38.02.28↔	Inzision von sonstigen tiefen extrkr Venen an Kopf und Ha
		38.02.29↔	Inzision von extrakraniellen Venen an Kopf und Hals, sonstige
		38.02.99↔	Inzision von anderen Gefässen an Kopf und Hals, sonstige
		38.06.00↔	Inzision von abdominalen Arterien, n.n.bez.

38.06.10↔	Inzision von viszeralen Arterien, n.n.bez.	38.82.29↔	So chir Verschluss von extr Venen an Kopf und Ha, So
38.06.11↔	Inzision des Truncus coeliacus	38.82.99↔	So chir Verschluss von Gef a Kopf und Ha, sonstige
38.06.12↔	Inzision der A. gastrica	38.83.00↔	Sonstiger chir Verschluss von Gef d ob Extrem, n.n.bez.
38.06.13↔	Inzision der A. hepatica	38.83.10↔	Sonstiger chir Verschluss von Aa d ob Extrem, n.n.bez.
38.06.14↔	Inzision der A. lienalis	38.83.11↔	Sonstiger chirurgischer Verschluss von Arterien der Hand
38.06.15↔	Inzision der A. renalis	38.83.19↔	Sonstiger chir Verschluss von sonstigen Aa d ob Extrem
38.06.16↔	Inzision der A. mesenterialis	38.83.20↔	So chir Verschluss von Venen d ob Extrem, n.n.bez.
38.06.17↔	Inzision der A. lumbalis	38.83.21↔	Sonstiger chir Verschluss von tiefen Venen d ob Extrem
38.06.18↔	Inzision der A. iliaca	38.83.29↔	So chir Verschluss von Venen d ob Extrem, sonstige
38.06.19↔	Inzision von viszeralen Arterien, sonstige	38.83.99↔	Sonstiger chir Verschluss von Gef d ob Extrem,sonstige
38.06.99↔	Inzision von abdominalen Arterien, sonstige	38.85.00↔	So chir Verschluss von and thorakalen Gef, n.n.bez.
38.11↔	Endarterektomie von intrakraniellen Gefässen	38.85.10↔	So chir Verschluss von and thorakalen Aa, n.n.bez.
38.12↔	Endarterektomie von anderen Gefässen an Kopf und Hals	38.85.11↔	Sonstiger chirurgischer Verschluss der A. subclavia
38.21↔	Biopsie eines Blutgefässes	38.85.12↔	Sonstiger chirurgischer Verschluss der A. pulmonalis
38.32.00↔	Resektion von and Gef a Kopf und Ha mit Anast, n.n.bez.	38.85.13↔	Sonstiger chirurgischer Verschluss des Truncus brachiocephalicus
38.32.10↔	Resektion von extrkr Aa an Kopf und Hals mit Anast	38.85.19↔	So chir Verschluss von and thorakalen Aa, sonstige
38.32.20↔	Res von extrkr Venen an Kopf und Ha m Anast, n.n.bez.	38.85.20↔	So chir Verschluss von thorakalen Venen, n.n.bez.
38.32.21↔	Resektion der V. jugularis mit Anastomose	38.85.21↔	Sonstiger chirurgischer Verschluss der V. cava superior
38.32.22↔	Resektion von oberfl extrkr Venen an Kopf und Ha m Anast	38.85.22↔	Sonstiger chirurgischer Verschluss der V. pulmonalis
38.32.99↔	Resektion von and Gef an Kopf und Ha m Anast, sonstige	38.85.23↔	Sonstiger chirurgischer Verschluss der V. subclavia
38.33.00↔	Resektion von Gefässen der oberen Extremität, n.n.bez.	38.85.28↔	So chir Verschluss von sonst tiefen thorakalen Venen
38.33.10↔	Resektion von Aa d oberen Extrem mit Anast, n.n.bez.	38.85.29↔	So chir Verschluss von thorakalen Venen, sonstige
38.33.11↔	Resektion von Arterien des Oberarmes mit Anastomose	38.85.99↔	So chir Verschluss von and thorakalen Gef, sonstige
38.33.12↔	Resektion der A. ulnaris mit Anastomose	38.86.00↔	Sonstiger chirurgischer Verschluss von abd Aa, n.n.bez.
38.33.13↔	Resektion von sonstigen Arterien des Unterarmes mit Anastomose	38.86.10↔	Sonstiger chir Verschluss von viszeralen Aa, n.n.bez.
38.33.14↔	Resektion von Arterien der Hand mit Anastomose	38.86.11↔	Sonstiger chirurgischer Verschluss des Truncus coeliacus
38.33.20↔	Resektion von Venen d oberen Extrem mit Anast, n.n.bez.	38.86.12↔	Sonstiger chirurgischer Verschluss der A. gastrica
38.33.21↔	Resektion der V. axillaris mit Anastomose	38.86.13↔	Sonstiger chirurgischer Verschluss der A. hepatica
38.33.22↔	Res von sonstigen tiefen Venen d ob Extrem m Anast	38.86.14↔	Sonstiger chirurgischer Verschluss der A. lienalis
38.33.23↔	Resektion von oberflächlichen Venen d ob Extrem m Anast	38.86.15↔	Sonstiger chirurgischer Verschluss der A. renalis
38.33.99↔	Resektion von Gefässen der oberen Extremität, sonstige	38.86.16↔	Sonstiger chirurgischer Verschluss der A. mesenterialis
38.35.00↔	Resektion von thorakalen Gefässen mit Anastomose, n.n.bez.	38.86.17↔	Sonstiger chirurgischer Verschluss der A. iliaca
38.35.10↔	Resektion von thorakalen Arterien mit Anastomose, n.n.bez.	38.86.19↔	Sonstiger chir Verschluss von viszeralen Aa, sonstige
38.35.11↔	Resektion der A. subclavia mit Anastomose	38.86.99↔	Sonstiger chirurgischer Verschluss von abd Aa, sonstige
38.35.12↔	Resektion des Truncus brachiocephalicus mit Anastomose	38.87.00↔	Sonstiger chir Verschluss von abd Venen, n.n.bez.
38.35.13↔	Resektion der A. pulmonalis mit Anastomose	38.87.10↔	So chir Verschluss von tiefen abd Venen, n.n.bez.
38.35.19↔	Resektion von thorakalen Arterien mit Anastomose, sonstige	38.87.11↔	Sonstiger chirurgischer Verschluss der V. cava inferior
38.35.20↔	Resektion von thorakalen Venen mit Anastomose, n.n.bez.	38.87.12↔	So chir Verschluss d V. iliaca communis u V. iliaca int
38.35.21↔	Resektion der V. pulmonalis mit Anastomose	38.87.19↔	So chir Verschluss von tiefen abd Venen, sonstige
38.35.22↔	Resektion der V. subclavia mit Anastomose	38.87.99↔	Sonstiger chir Verschluss von abd Venen, sonstige
38.35.23↔	Resektion der V. cava superior mit Anastomose	39.22.00↔	Bypass zwischen Aorta, A. subclavia und A. carotis, n.n.bez.
38.35.28↔	Res von thorakalen von sonstigen tiefen Venen m Anast	39.22.10↔	Bypass an der A. carotis, n.n.bez.
38.35.29↔	Resektion von thorakalen Venen mit Anastomose, sonstige	39.22.11↔	Bypass zwischen A. carotis und A. carotis
38.35.99↔	Resektion von thorakalen Gefässen mit Anastomose, sonstige	39.22.12↔	Bypass zwischen A. carotis und A. vertebralis
38.38.00↔	Resektion von Aa d unteren Extrem mit Anast, n.n.bez.	39.22.13↔	Bypass zwischen A. carotis und A. subclavia
38.38.10↔	Resektion d A. fem mit Anast (communis) (superficialis)	39.22.14↔	Bypass zwischen A. carotis und Aorta
38.38.11↔	Resektion der A. profunda femoris mit Anastomose	39.22.19↔	Bypass an der A. carotis, sonstige
38.38.12↔	Resektion der A. poplitea mit Anastomose	39.22.20↔	Bypass an der A. subclavia, n.n.bez.
38.38.99↔	Resektion von Aa d unteren Extrem mit Anast, sonstige	39.22.21↔	Bypass zwischen A. subclavia und Aorta
38.42↔	Resektion von anderen Blutgefässen an Kopf und Hals	39.22.29↔	Bypass an der A. subclavia, sonstige
38.51↔	Ligatur und Stripping von intrakraniellen Varizen	39.22.99↔	Bypass zwischen Aorta, A. subclavia und A. carotis, sonstige
38.62↔	Sonstige Exzision von Gefässen an Kopf und Hals	39.23↔	Sonstiger intrathorakaler, vaskulärer Shunt oder Bypass
38.66.00↔	Sonstige Exzision von abdominalen Arterien, n.n.bez.	39.24↔	Aorto-renaler Bypass
38.66.10↔	Sonstige Exzision von viszeralen Arterien, n.n.bez.	39.26.00↔	Sonstiger intra-abdominaler Gefäss-Shunt oder -Bypass, n.n.bez.
38.66.11↔	Sonstige Exzision des Truncus coeliacus	39.26.10↔	Sonstiger intraabd GefShunt o Byp, Viszeralarterien
38.66.12↔	Sonstige Exzision der A. gastrica	39.26.11↔	Sonstiger intra-abdominaler Gefäss-Shunt oder -Bypass, Aorta
38.66.13↔	Sonstige Exzision der A. hepatica	39.26.12↔	Sonstiger intraabd GefässShunt oder Byp, A. renalis
38.66.14↔	Sonstige Exzision der A. lienalis	39.26.19↔	So intraabd GefShunt o Byp, So Viszeralarterien
38.66.15↔	Sonstige Exzision der A. renalis	39.26.99↔	Sonstiger intra-abdominaler Gefäss-Shunt oder -Bypass, sonstige
38.66.16↔	Sonstige Exzision der A. mesenterialis	39.27.00↔	Arteriovenöser Shunt für Hämodialyse, n.n.bez.
38.66.17↔	Sonstige Exzision der A. lumbalis	39.27.10↔	AV-Fistel für Hämodialyse
38.66.18↔	Sonstige Exzision der A. iliaca	39.27.11↔	AVFistel mit allogenen oder allopl Material f Hämidi
38.66.19↔	Sonstige Exzision viszeraler Arterien, sonstige	39.27.99↔	Arteriovenöser Shunt für Hämodialyse, sonstige
38.66.99↔	Sonstige Exzision abdominaler Arterien, sonstige	39.29.00↔	Sonstiger (peripherer) Gefäss-Shunt oder -Bypass, n.n.bez.
38.82.00↔	So chir Verschluss von Gef a Kopf und Ha, n.n.bez.	39.29.10↔	GefässShunt oder Byp an Aa d unteren Extrem, n.n.bez.
38.82.10↔	Sonstiger chir Verschluss von extrkr Aa an Kopf und Hals	39.29.11↔	Femorofemorale Gefäss-Shunt oder -Bypass
38.82.20↔	So chir Verschl v extrkr Venen an Kopf u Ha, n.n.bez.	39.29.12↔	Femoropoplitealer Gefäss-Shunt oder -Bypass
38.82.21↔	Sonstiger chirurgischer Verschluss der V. jugularis		
38.82.22↔	So chir Verschl v sonst tief extrkr Venen an Kopf u Ha		

39.29.13↔	Femorocruraler Gefäß-Shunt oder -Bypass	39.56.59↔	Plast Rekonstruktion abd Venen m GewPatch, sonstige
39.29.14↔	Femoropedaler Gefäß-Shunt oder -Bypass	39.56.60↔	Plast Reko von Gef d unt Extrem m GewPatch, n.n.bez.
39.29.15↔	Popliteocruraler und popliteopedaler Gefäß-Shunt oder -Bypass	39.56.61↔	Plast Reko von Aa d unteren Extrem m GewPatch
39.29.16↔	GefShunt oder Byp an Aa d Unterschenkels und d Fußes	39.56.62↔	Plast Reko d V. fem und V.poplitea m GewPatch
39.29.19↔	GefäßShunt oder Byp an Aa d unteren Extrem, sonstige	39.56.63↔	Plast Reko v sonst tief Venen d unt Extrem m GewPatch
39.29.20↔	Gefäß-Shunt oder Bypass an Arterien der oberen Extremität	39.56.64↔	Plast Reko von oberfl Venen d Oberschenkels m GewPatch
39.29.30↔	S (prphrr) GfShnt o Byp, extraantrmsch, n.n.bz.	39.56.69↔	Plast Reko von Gef d unteren Extrem m GewPatch, So
39.29.31↔	Subclaviafemoraler Gefäß-Shunt oder Bypass	39.56.99↔	Plast Rekonstruktion e Blutgef m GewPatch, sonstige
39.29.32↔	Axillofemoraler Gefäß-Shunt oder Bypass	39.57.00↔	Plast Reko m synthetischem Patch Graft, n.n.bez.
39.29.33↔	Femorofemoraler Cross-over-Bypass	39.57.10↔	Plst Rk v Gf an Kpf u H m synth Ptch Grft, n.n.bz.
39.29.39↔	So (peripherer) GefShunt o Byp, extraanatomisch, So	39.57.11↔	Plast Reko von intrakr Gef m synthetischem Patch Graft
39.29.40↔	Gefäß-Shunt oder -Bypass an Venen	39.57.12↔	Plast Reko v extrk Aa an Kopf u Ha m synth Patch Graft
39.29.80↔	Temporärer intraoperativer Shunt, n.n.bez.	39.57.13↔	Plast Reko d V. jugularis m synthetischem Patch Graft
39.29.81↔	Temporärer intraoperativer Shunt, arterioarteriell	39.57.19↔	Plast Reko von Gef an Kopf u Ha m synth Patch Graft, So
39.29.82↔	Temporärer intraoperativer Shunt, arteriovenös	39.57.20↔	Plst Rk v Gf d ob Extrm m synth Ptch Grft, n.n.bz.
39.29.89↔	Temporärer intraoperativer Shunt, sonstige	39.57.21↔	Plast Reko von Aa d ob Extrem m synth Patch Graft
39.29.99↔	Sonstiger (peripherer) Gefäß-Shunt oder -Bypass, sonstige	39.57.22↔	Plst Rk d V. sbcl, V. axll u V. brchiocphlc m synth Ptch Grft
39.49.00↔	Sonstige Revision nach vaskulärem Eingriff, n.n.bez.	39.57.23↔	Plst Rk v snst tief Vv d ob Extrm m synth Ptch Grft
39.49.10↔	Revision einer Gefäßanastomose	39.57.29↔	Plast Reko von Gef d ob Extrem m synth Patch Graft, So
39.49.20↔	Revision eines vaskulären Implantates	39.57.30↔	Plast Reko von thor Gef m synth Patch Graft, n.n.bez.
39.49.21↔	Wechsel eines vaskulären Implantates	39.57.31↔	Plast Reko d thorakalen Aort m synth Patch Graft
39.49.22↔	Entfernung eines vaskulären Implantates	39.57.32↔	Plast Reko d V. pulmon m synthetischem Patch Graft
39.49.30↔	Ersatz eines kardialen Conduit	39.57.33↔	Plast Reko d V. cava superior m synth Patch Graft
39.49.99↔	Sonstige Revision nach vaskulärem Eingriff, sonstige	39.57.39↔	Plast Reko von thorakalen Gef m synth Patch Graft, So
39.50.00↔	Angiopl o Athrkt an snst(n) NHzkrgrf(n), n.n.bz.	39.57.40↔	Plast Reko abd Aa m synthetischem Patch Graft, n.n.bez.
39.50.10↔	Angiopl o Athrkt an snst(n) NHzkrgrf(n) m Blln, n.n.bz.	39.57.41↔	Plast Reko d abd Aort m synthetischem Patch Graft
39.50.11↔	Angiopl o Athrkt an snst(n) NHzkrgrf(n) m Enf Blln	39.57.42↔	Plast Reko d Truncus coeliacus m synth Patch Graft
39.50.12↔	Angiopl o Athrkt an snst(n) NHzkrgrf(n) m ctng Blln	39.57.43↔	Plast Reko d A. gastrica m synthetischem Patch Graft
39.50.13↔	Angiopl o Athrkt an snst(n) NHzkrgrf(n) m KryplstieBlln	39.57.44↔	Plast Reko d A. hepatica m synthetischem Patch Graft
39.50.14↔	Angiopl o Athrkt an snst(n) NHzkrgrf(n) m Drg eltnng Blln	39.57.45↔	Plast Reko d A. lienalis m synthetischem Patch Graft
39.50.19↔	Angiopl o Athrkt an snst(n) NHzkrgrf(n) m S Blln	39.57.46↔	Plast Reko d A. renalis m synthetischem Patch Graft
39.50.20↔	Angiopl Blade Laserangpl an sonst(n) NiHerzkrgef(en)	39.57.47↔	Plast Reko d A. mesenterica m synthetischem Patch Graft
39.50.21↔	Angiopl Thrombektomie an sonstigem(n) NiHerzkrgef(en)	39.57.48↔	Plast Reko d A. iliaca m synthetischem Patch Graft
39.50.22↔	Angiopl Rotationsthromekt an sonst(n) NiHerzkrgef(en)	39.57.49↔	Plast Reko abd Aa m synthetischem Patch Graft, sonstige
39.50.99↔	Angiopl o Athrekt an sonstigem(n) NiHerzkrgef(en), So	39.57.50↔	Plast Reko abd Venen m synth Patch Graft, n.n.bez.
39.55↔	Reimplantation eines aberrierenden Nierengefäßes	39.57.51↔	Plast Reko d V. cava inferior m synth Patch Graft
39.56.00↔	Plast Rekonstruktion e Blutgef m GewPatch, n.n.bez.	39.57.52↔	Plast Reko d V. iliaca m synthetischem Patch Graft
39.56.10↔	Plast Reko von Gef an Kopf und Ha m GewPatch, n.n.bez.	39.57.59↔	Plast Reko abd Venen m synthetischem Patch Graft, So
39.56.11↔	Plastische Rekonstruktion von intrakr Gef mit GewPatch	39.57.60↔	Plst Rk v Gf d unt Extrm m synth Ptch Grft, n.n.bz.
39.56.12↔	Plastische Rekonstruktion der V. jugularis mit Gewebe-Patch	39.57.61↔	Plast Reko von Aa d unteren Extrem m synth Patch Graft
39.56.19↔	Plast Reko von Gef an Kopf und Ha m GewPatch, sonstige	39.57.62↔	Plast Reko d V. fem und V.poplitea m synth Patch Graft
39.56.20↔	Plast Reko von Gef d ob Extrem m GewPatch, n.n.bez.	39.57.63↔	Plst Rk v snst tief Vv d unt Extrm m synth Ptch Grft
39.56.21↔	Plast Rekonstruktion von Aa d ob Extrem m GewPatch	39.57.64↔	Plst Rk v obrfl Vv d Obschnkls m synth Ptch Grft
39.56.22↔	Plst Rk d V. sbcl, V. axll u V. brchiocphlc m GwPtch	39.57.69↔	Plast Reko von Gef d unt Extrem m synth Patch Graft, So
39.56.23↔	Plast Reko von sonst tief Venen d ob Extrem m GewPatch	39.57.99↔	Plast Reko m synthetischem Patch Graft, sonstige
39.56.29↔	Plast Reko von Gef d ob Extrem m GewPatch, sonstige	39.58↔	Plast Reko eines Blutgef mit Patch Graft n.n.bez.
39.56.30↔	Plast Reko von thorakalen Gef m GewPatch, n.n.bez.	39.59.00↔	Sonstige plastische Rekonstruktion eines Gefäßes, n.n.bez.
39.56.31↔	Plastische Rekonstruktion der thorakalen Aorta mit Gewebe-Patch	39.59.10↔	Transposition von Arterien, n.n.bez.
39.56.32↔	Plastische Rekonstruktion der V. pulmonalis mit Gewebe-Patch	39.59.11↔	Transposition der extrakraniellen A. vertebrais
39.56.33↔	Plastische Rekonstruktion der V. cava superior mit Gewebe-Patch	39.59.12↔	Transposition von sonstigen extrk Aa an Kopf und Hals
39.56.39↔	Plast Reko von thorakalen Gef m GewPatch, sonstige	39.59.13↔	Transposition von Arterien der oberen Extremität
39.56.40↔	Plastische Rekonstruktion abd Aa m GewPatch, n.n.bez.	39.59.14↔	Transposition von thorakalen Arterien
39.56.41↔	Plastische Rekonstruktion der abdominalen Aorta mit Gewebe-Patch	39.59.15↔	Transposition der A. gastrica, A. hepatica und A. lienalis
39.56.42↔	Plastische Rekonstruktion des Truncus coeliacus mit Gewebe-Patch	39.59.16↔	Transposition der A. renalis
39.56.43↔	Plastische Rekonstruktion der A. gastrica mit Gewebe-Patch	39.59.17↔	Transposition der A. mesenterica
39.56.44↔	Plastische Rekonstruktion der A. hepatica mit Gewebe-Patch	39.59.18↔	Transposition sonstiger viszeraler Arterien
39.56.45↔	Plastische Rekonstruktion der A. lienalis mit Gewebe-Patch	39.59.19↔	Transposition der A. iliaca
39.56.46↔	Plastische Rekonstruktion der A. renalis mit Gewebe-Patch	39.59.20↔	Transposition von sonstigen abdominalen Arterien
39.56.47↔	Plastische Rekonstruktion der A. mesenterica mit Gewebe-Patch	39.59.21↔	Transposition von Arterien der unteren Extremität
39.56.48↔	Plastische Rekonstruktion der A. iliaca mit Gewebe-Patch	39.59.29↔	Transposition von Arterien, sonstige
39.56.49↔	Plastische Rekonstruktion abd Aa m GewPatch, sonstige	39.59.30↔	Sonstige Plast Reko von Gef an Kopf und Ha, n.n.bez.
39.56.50↔	Plast Rekonstruktion abd Venen m GewPatch, n.n.bez.	39.59.31↔	Sonstige plastische Rekonstruktion e intrakr Gefäßes
39.56.51↔	Plastische Rekonstruktion der V. cava inferior mit Gewebe-Patch	39.59.32↔	Sonstige Plast Rekonstruktion d extrk A. vertebrais
39.56.52↔	Plastische Rekonstruktion der V. iliaca mit Gewebe-Patch	39.59.33↔	So Plast Reko von extrk Aa an Kopf und Ha, So
		39.59.34↔	Sonstige plastische Rekonstruktion der V. jugularis
		39.59.39↔	Sonstige Plast Reko von Gef an Kopf und Ha, sonstige
		39.59.40↔	Sonstige Plast Reko von Gef d ob Extrem, n.n.bez.
		39.59.41↔	Sonstige plastische Rekonstruktion von Aa d ob Extrem
		39.59.42↔	S Plst Rk d V. sbcl, V. axll u V. brchiocphlc
		39.59.48↔	So Plast Reko von sonstigen tiefen Venen d ob Extrem

39.59.49↔	Sonstige Plast Reko von Gef d ob Extrem, sonstige	77.41.99↔	Knochenbiops von Skapula, Klav, Rip und Sternum, sonstige
39.59.50↔	Sonstige Plast Reko von thorakalen Gef, n.n.bez.	77.42.00↔	Knochenbiopsie am Humerus, n.n.bez.
39.59.51↔	Sonstige plastische Rekonstruktion der thorakalen Aorta	77.42.10↔	Knochenbiopsie am Humerus, Perkutane (Nadel-) Biopsie
39.59.52↔	Sonstige plastische Rekonstruktion der A. pulmonalis	77.42.20↔	Knochenbiopsie am Humerus, Offene Knochenbiopsie
39.59.53↔	Sonstige Plast Reko von thorakalen Aa, sonstige	77.42.99↔	Knochenbiopsie am Humerus, sonstige
39.59.54↔	Sonstige plastische Rekonstruktion der V. pulmonalis	77.43.00↔	Knochenbiopsie an Radius und Ulna, n.n.bez.
39.59.55↔	Sonstige plastische Rekonstruktion der V. cava superior	77.43.10↔	Knochenbiopsie an Radius und Ulna, Perkutane (Nadel-) Biopsie
39.59.59↔	Sonstige Plast Reko von thorakalen Gef, sonstige	77.43.20↔	Knochenbiopsie an Radius und Ulna, Offene Knochenbiopsie
39.59.60↔	Sonstige plastische Rekonstruktion von abd Aa, n.n.bez.	77.43.99↔	Knochenbiopsie an Radius und Ulna, sonstige
39.59.61↔	Sonstige plastische Rekonstruktion der abdominalen Aorta	77.44.00↔	Knochenbiopsie an Karpalia und Metakarpalia, n.n.bez.
39.59.62↔	Sonstige plastische Rekonstruktion des Truncus coeliacus	77.44.10↔	Knochenbiops an Karpal u Metakarpal, Perkut (Nad) Biops
39.59.63↔	Sonstige plastische Rekonstruktion der A. gastrica	77.44.20↔	Knochenbiops an Karpal und Metakarpal, Offene Knochenbiops
39.59.64↔	Sonstige plastische Rekonstruktion A. hepatica	77.44.99↔	Knochenbiopsie an Karpalia und Metakarpalia, sonstige
39.59.65↔	Sonstige plastische Rekonstruktion der A. lienalis	77.45.00↔	Knochenbiopsie am Femur, n.n.bez.
39.59.66↔	Sonstige plastische Rekonstruktion der A. renalis	77.45.10↔	Knochenbiopsie am Femur, Perkutane (Nadel-) Biopsie
39.59.67↔	Sonstige plastische Rekonstruktion der A. mesenterica	77.45.20↔	Knochenbiopsie am Femur, Offene Knochenbiopsie
39.59.68↔	Sonstige Plast Reko e Gefässes, Venenklappenplastik	77.45.99↔	Knochenbiopsie am Femur, sonstige
39.59.69↔	Sonstige plastische Rekonstruktion von abd Aa, sonstige	77.46.00↔	Knochenbiopsie an der Patella, n.n.bez.
39.59.70↔	Sonstige Plast Rekonstruktion von abd Venen, n.n.bez.	77.46.10↔	Knochenbiopsie an der Patella, Perkutane (Nadel-) Biopsie
39.59.71↔	Sonstige plastische Rekonstruktion der V. cava inferior	77.46.20↔	Knochenbiopsie an der Patella, Offene Knochenbiopsie
39.59.72↔	Sonstige plastische Rekonstruktion der V. iliaca	77.46.99↔	Knochenbiopsie an der Patella, sonstige
39.59.79↔	Sonstige Plast Rekonstruktion von abd Venen, sonstige	77.47.00↔	Knochenbiopsie an Tibia und Fibula, n.n.bez.
39.59.80↔	Sonstige Plast Reko von Gef d unteren Extrem, n.n.bez.	77.47.10↔	Knochenbiopsie an Tibia und Fibula, Perkutane (Nadel-) Biopsie
39.59.81↔	Sonstige Plast Rekonstruktion von Aa d unteren Extrem	77.47.20↔	Knochenbiopsie an Tibia und Fibula, Offene Knochenbiopsie
39.59.82↔	Sonstige plastische Rekonstruktion der V. femoralis	77.47.99↔	Knochenbiopsie an Tibia und Fibula, sonstige
39.59.83↔	Sonstige plastische Rekonstruktion der V. poplitea	77.48.00↔	Knochenbiopsie an Tarsalia und Metatarsalia, n.n.bez.
39.59.88↔	So Plast Reko von sonst tiefen Venen d unteren Extrem	77.48.10↔	Knochenbiops an Tarsal und Metatars, Perkut (Nad) Biops
39.59.89↔	Sonstige Plast Reko von Gef d unteren Extrem, sonstige	77.48.20↔	Knochenbiops an Tarsalia und Metatars, Offene Knochenbiops
39.59.90↔	Sonstige Plast Reko e Gefässes, Venenklappenplastik	77.48.99↔	Knochenbiopsie an Tarsalia und Metatarsalia, sonstige
39.59.99↔	Sonstige plastische Rekonstruktion eines Gefässes, sonstige	77.49.00↔	Knochenbiops an and näher bez Knoch, auss Gschk, n.n.bez.
39.74.00↔	Endovask Entf e Obstr von Kopf und Halsg(en), n.n.bez.	77.49.20↔	Knochenbiops an Tarsal und Metatars, Perkut (Nad) Biops
39.74.10↔	Fremdkentf aus Gefässen d Kopfes und d Halses, n.n.bez.	77.48.20↔	Knochenbiops an Tarsalia und Metatars, Offene Knochenbiops
39.74.11↔	Fremdkörperentfernung aus intrakraniellen Gefässen	77.48.99↔	Knochenbiopsie an Tarsalia und Metatarsalia, sonstige
39.74.12↔	Fremdkentf aus extrk Gefässen d Kopfes und d Halses	77.49.00↔	Knochenbiops an and näher bez Knoch, auss Gschk, n.n.bez.
39.74.20↔	Sel Thrombolyse von Gef d Kopfes und d Halses, n.n.bez.	77.49.20↔	Knochenbiops an Tarsal und Metatars, Perkut (Nad) Biops
39.74.21↔	Selektive Thrombolyse von intrakraniellen Gefässen	77.49.21↔	Knochenbiops a.a.bz. Knch/auss Gschk/Knochenbiops an Ws/Off Knchbiops
39.74.22↔	Sel Thrombolyse von extrk Gef d Kopfes und d Halses	77.49.40↔	Knochenbiops an and nbz Kn,auss Gschk,Knochenbiops Phl d Fs.Prk (Nd)Biops
39.74.99↔	Endovask Entf e Obstr von Kopf und Halsg(en), sonstige	77.49.41↔	Knochenbiops aanbz Kn,auss Gschk,Knochenbiops a Phl d Fs.Off Knochenbiops
39.8x.00↔	Op a Glom carot, Sin caroticus u and Paraggl, n.n.bez.	77.49.90↔	Knochenbiops an and näh bz Knch, auss Gschk, Prkt (Nd) Biops
39.8x.10↔	Exploration des Glomus caroticum und anderer Paraganglien	77.49.91↔	Knochenbiops an and näh bz Knch, auss Gschk, Off Knochenbiops
39.8x.11↔	Exzision des Glomus caroticum und anderer Paraganglien	77.49.99↔	Knochenbiops an and näher bez Knoch, auss Gschk, sonstige
39.8x.99↔	Op a Glom carot, Sin caroticus und and Paraggl, So	77.61.11↔	Lokale Resektion von Knochenläsion oder -gewebe an einer Rippe
39.99.00↔	Sonstige Operationen an Blutgefässen, n.n.bez.	77.61.12↔	Lokale Resektion von Knochenläsion oder -gewebe am Sternum
39.99.10↔	Aortopexie	77.81.11↔	Sonstige partielle Knochenresektion an einer Rippe
39.99.20↔	Operationen bei kongenitalen Gefäßanomalien, n.n.bez.	77.81.12↔	Sonstige partielle Knochenresektion am Sternum
39.99.21↔	Op b kongenitl Anmie d Artsthms (Stns) o b untrbrchnm Artbnbn	79.24↔	Offene Rep einer FingFx ohne innere Knochenfix
39.99.22↔	Op b kong Anom d A. o V. pulmonalis o b A. lusoria	80.81.00↔	Sonstige Lok Exz o Destr e Gelläs an d Schult, n.n.bez.
39.99.23↔	Operationen bei kongenitalen Anomalien der V. cava	80.81.10↔	S Lok Exz o Dstr e Glläs an d Schlt, Débr a Hmrgl
39.99.24↔	Op b kong Kollateralgefässen und Unifokalisierung	80.81.11↔	S Lok Exz o Dstr e Glläs an d Schlt, Zystxst a Hmrgl
39.99.30↔	Kathinterv Verschluss d Duct arterios Botalli, n.n.bez	80.81.19↔	S Lok Exz o Dstr e Glläs an d Schlt, S Lk Exz o Dstr a Hmrgl
39.99.31↔	Kathinterv Verschluss d Duct arterios Botalli, mit Coil	80.81.20↔	S Lok Exz o Dstr e Glläs an d Schlt, Débr a Akrmklvkgl
39.99.32↔	Kathinterv Verschl d Dct arterios Btll, m AmplitzDctOcldr	80.81.21↔	S Lok Exz o Dstr e Glläs an d Schlt, Zystxst a Akrmklvkgl
39.99.38↔	Kathinterv Verschluss d Duct arterios Botalli, sonstige	80.81.29↔	S Lok Exz o Dstr e Glläs an d Schlt, S Lk Exz o Dstr a Akrmklvkgl
39.99.39↔	Operationen bei sonstigen kongenitalen Gefäßanomalien	80.81.99↔	Sonstige Lok Exz o Destr e Gelläs an d Schult, sonstige
39.99.99↔	Sonstige Operationen an Blutgefässen, sonstige	80.82.00↔	Sonstige Lok Exz oder Destr e Gelläs a Ellb, n.n.bez.
40.11.00↔	Biopsie an einer lymphatischen Struktur, n.n.bez.	80.82.10↔	S Lok Exz o Dstr Glläs a Ellb,Arthr Lk Exz o Dstr Glläs a Ellb
40.11.10↔	Off (Inzs) Biops e mdiast, praaortln, iliakln o plvnn Lymphkn	80.82.11↔	So Lok Exz o Destr e Gelläs a Ellb, Débr a Ellbgel
40.11.11↔	Off (Inzs) Biops e zrv, sprklvklärn, axlläm o inguinln Lymphkn	80.82.12↔	So Lok Exz o Destr e Gelläs a Ellb, Zystxst a Ellbgel
40.11.20↔	Geschlossene [perkutane] [Nadel-] Biopsie von Lymphknoten	80.82.99↔	Sonstige Lok Exz oder Destr e Gelläs a Ellb, sonstige
40.11.99↔	Biopsie an einer lymphatischen Struktur, sonstige	80.83.00↔	Sonstige Lok Exz oder Destr e Gelläs a Hdgel, n.n.bez.
40.19↔	Sonstige diagnostische Massnahmen an lymphatischen Strukturen	80.83.10↔	S Lok Exz o Dstr Glläs a Hdgl,Arthr Lk Exz o Dstr Glläs a Hdgl
44.01↔	Trunkuläre Vagotomie	80.83.11↔	Sonstige Lok Exz o Destr e Gelläs a Hdgel, Débr a Hdgel
77.40.00↔	Knochenbiopsie, ohne Angabe der Lokalisation, n.n.bez.	80.83.12↔	So Lok Exz o Destr e Gelläs a Hdgel, Zystxst a Hdgel
77.40.10↔	Knochenbiops, ohne Ang d Lok, Perkutane (Nadel) Biops	80.83.99↔	Sonstige Lok Exz oder Destr e Gelläs a Hdgel, sonstige
77.40.20↔	Knochenbiops, ohne Ang d Lokalisation, Offene Knochenbiops	80.85.00↔	Sonstige Lok Exz o Destr e Gelläs an d Hüfte, n.n.bez.
77.40.99↔	Knochenbiopsie, ohne Angabe der Lokalisation, sonstige	80.85.10↔	Lk Exz/DstrGlläs anHüft, Arthr Lk Exz/DstrGlläs anHüft
77.41.00↔	Knochenbiops von Skapula, Klav, Rip und Sternum, n.n.bez.	80.85.11↔	So Lok Exz o Destr e Gelläs an d Hüfte, Débr a Hüftgel
77.41.10↔	Knochenbiops v Skp, Klav, Rp u Strn, Prkt (Nd) Biops	80.85.12↔	S Lok Exz o Dstr e Glläs an d Hüft, Zystxst a Hüftgl
77.41.20↔	Knochenbiops von Skap, Klav, Rip u Stern, Off Knochenbiops	80.85.99↔	Sonstige Lok Exz o Destr e Gelläs an d Hüfte, sonstige
		80.86.00↔	Sonstige Lok Exz oder Destr e Gelläs a Knie, n.n.bez.
		80.86.10↔	S Lok Exz o Dstr e Glläs a Knie, Arthr Lk Exz o Dstr a Kniegl

80.86.11↔	So Lok Exz o Destr e Gelläs a Knie, Débr a Kniegel	80.98.11↔	So Exz an Fuss und Zehengelenk, So Exz a Metatarsgel
80.86.12↔	So Lok Exz o Destr e Gelläs a Knie, Zystextst a Kniegel	80.98.12↔	So Exz an Fuss u Zehengelenk, So Exz an sonst Fussgel
80.86.13↔	S Lk Exz o Dstr e Glläs a Knie, Exz e Mnsksgnglions a Kniegl	80.98.13↔	So Exz an Fuss und Zehengelenk, So Exz an Zehengel
80.86.99↔	Sonstige Lok Exz oder Destr e Gelläs a Knie, sonstige	80.98.99↔	Sonstige Exzision an Fuss- und Zehengelenk, sonstige
80.87.00↔	Sonstige Lok Exz o Destr e Gelläs a Sg, n.n.bez.	80.99.00↔	Sonstige Exz an e Gel an and bez Lokalisation, n.n.bez.
80.87.10↔	S Lk Exz o Dstr Glläs a Sg,Arthr Lk Exz o Dstr Glläs a ob Sg	80.99.10↔	So Exz an e Gel an and bez Lok, Arthr Exz a Sternoklgel
80.87.11↔	Sonstige Lok Exz o Destr e Gelläs a Sg, Débr a ob Sg	80.99.11↔	So Exz an e Gel an and bez Lok, So Exz a Sternoklgel
80.87.12↔	So Lok Exz o Destr e Gelläs a Sg, Zystextst a ob Sg	80.99.20↔	So Exz an e Gel an and bez Lok, Arthr Exz a lliosgel
80.87.19↔	S Lk Exz o Dstr e Glläs a Sg, S Lk Exz o Dstr e Glläs a ob Sg	80.99.21↔	So Exz an e Gel an and bez Lok, So Exz a lliosgel
80.87.20↔	S Lk Exz o Dstr Glläs a Sg,Arthr Lk Exz o Dstr Glläs a unt Sg	80.99.30↔	So Exz an e Gel an and bez Lok, Arthr Exz an d Symphyse
80.87.21↔	So Lok Exz o Destr e Gelläs a Sg, Débr a unteren Sg	80.99.31↔	So Exz an e Gel an and bez Lok, So Exz an d Symphyse
80.87.22↔	So Lok Exz o Destr e Gelläs a Sg, Zystextst a unt Sg	80.99.90↔	S Exz an e Gl an and bz Lk, Arthr Exz an e Gl an and bz Lk
80.87.29↔	S Lk Exz o Dstr e Glläs a Sg, S Lk Exz o Dstr e Glläs a unt Sg	80.99.91↔	S Exz an e Gl an and bz Lk, Entn e Knrpltx an e Gl an and bz Lk
80.87.99↔	Sonstige Lok Exz o Destr e Gelläs a Sg, sonstige	80.99.99↔	Sonstige Exz an e Gel an and bez Lokalisation, sonstige
80.88.00↔	So Lok Exz o Destr e Gelläs an Fuss und Zehen, n.n.bez.	81.25↔	Arthrorese am Radiokarpalgelenk
80.88.10↔	S Lk Exz/DstrGlläs a Fs u Zh,Arthr Lk Exz/DstrGlläs a Fs u Zh	81.44.00↔	Stabilisierung der Patella, n.n.bez.
80.88.20↔	S Lk Exz o Dstr e Glläs an Fss u Zh, Débr a Mtrrsgl	81.44.10↔	Stabilisierung der Patella, Retinakulumspaltung, lateral
80.88.21↔	S Lk Exz o Dstr e Glläs an Fss u Zh, Zystxtst a Mtrrsgl	81.44.11↔	Stb d Ptl, Rtnklmsplntng, ltrl m Züglngsprtion
80.88.29↔	S Lk Exz o Dstr e Glläs an Fss u Zh, S Lk Exz o Dstr a Mtrrsgl	81.44.12↔	Stab d Patel, Verlagerung d Patellarsehnenansatzes
80.88.30↔	S Lk Exz o Dstr e Glläs an Fss u Zh, Débr an Zhgl	81.44.13↔	Stb d Ptl, Vrlg d Ptlrshhnnstz m Knchhspn
80.88.40↔	S Lk Exz o Dstr e Glläs an Fss u Zh, Débr an snst Fssgl	81.44.99↔	Stabilisierung der Patella, sonstige
80.88.50↔	S Lk Exz o Dstr Glläs an Fss&Zh,Zystxtst an snst Gl v Fss&Zh	81.45.00↔	Sonstige Rekonstruktion an den Kreuzbändern, n.n.bez.
80.88.59↔	Lk Exz/DstrGlläs an Fss/Zh, Lk Exz/Dstr an snst GFFss/Zh	81.45.19↔	So Reko an D Kreuzb, So Reko an D Kreuzb, arthr
80.88.99↔	So Lok Exz o Destr e Gelläs an Fuss und Zehen, So	81.45.20↔	S Rk an D Kreuzb, Rk d vrd Kreuzb m aut Ptshn, offn chr
80.89.00↔	So Lok Exz o Destr e Gelläs an and bez Lok, n.n.bez.	81.45.21↔	S Rk an D Kreuzb, Rk d hnt Kreuzb m aut Ptshn, offn chr
80.89.20↔	S Lk Exz/DstrGlläs an and bz Lk,Arthr Lk Exz/DstrGlläs a lliosgl	81.45.29↔	So Reko an D Kreuzb, So Reko an D Kreuzb, offen chir
80.89.21↔	S Lk Exz o Dstr e Glläs an and bz Lk, Débr a lliosgl	81.45.99↔	Sonstige Rekonstruktion an den Kreuzbändern, sonstige
80.89.22↔	S Lk Exz o Dstr e Glläs an and bz Lk, Zystxtst a lliosgl	81.71.00↔	Arthropl m Implant a Metakarpophal und lpg, n.n.bez.
80.89.29↔	S Lk Exz o Dstr e Glläs an and bz Lk, S Lk Exz o Dstr a lliosgl	81.72↔	Arthropl ohne Implantat am Metakarpophal- und lpg
80.89.41↔	S Lk Exz o Dstr e Glläs an and bz Lk, Débr e Glläs an and bz Lk	81.74.00↔	Arthropl mit Implant a Karpok oder Karpomgel, n.n.bez.
80.89.42↔	S Lk Exz o Dstr e Glläs an and bz Lk, Zystxtst an Gl and bz Lk	81.74.10↔	Implantation einer Daumensattelgelenkendoprothese
80.89.99↔	So Lok Exz o Destr e Gelläs an and bez Lok, So	81.74.99↔	Arthropl mit Implant a Karpok oder Karpomgel, sonstige
80.90.00↔	Sonstige Exzision an einem Gelenk, n.n.bez.	81.79.10↔	Implantation einer sonstigen Fingergelenkendoprothese
80.90.10↔	Sonstige Exz an e Gelenk, Arthr Exz an e Gelenk	81.79.99↔	Arthropl m Implant a Metakarpophal und lpg, sonstige
80.90.99↔	Sonstige Exzision an einem Gelenk, sonstige	81.93.00↔	Naht an Kapsel oder Ligament der oberen Extremitäten, n.n.bez.
80.91.00↔	Sonstige Exzision an der Schulter, n.n.bez.	81.93.10↔	Nht an Kaps o Lig d oberen Extrem, Nht d Bandapp d Klav
80.91.10↔	Sonstige Exz an d Schulter, Arthr Exz a Humerogel	81.93.20↔	Nht an Kps o Lg d ob Extrm, Nht d rdiouln Rngbnds
80.91.11↔	Sonstige Exz an d Schulter, Sonstige Exz a Humerogel	81.93.21↔	Nht an Kps o Lg d ob Extrm, Nht d dst rdiouln Bndpp
80.91.20↔	Sonstige Exz an d Schulter, Arthr Exz a Akromklavikgel	81.93.30↔	Nht an Kaps o Lig d ob Extrem, Handwur und Mitthand
80.91.21↔	Sonstige Exz an d Schult, Sonstige Exz a Akromklavikgel	81.93.99↔	Naht an Kapsel oder Ligament der oberen Extremitäten, sonstige
80.91.30↔	Sonstige Exz an d Schult, Entn e Knorpeltx an d Schult	82.12↔	Fasziotomie der Hand
80.91.99↔	Sonstige Exzision an der Schulter, sonstige	82.32↔	Exzision einer Handsehne zur Transplantation
80.92.00↔	Sonstige Exzision am Ellbogen, n.n.bez.	82.34↔	Exzision von Muskel oder Faszie der Hand zur Transplantation
80.92.10↔	Sonstige Exzision a Ellbogen, Arthr Exzision a Ellbogen	82.35.00↔	Sonstige Fasziektomie der Hand, n.n.bez.
80.92.11↔	Sonstige Exz a Ellb, Entn e Knorpeltx a Ellbgl	82.35.10↔	Sonstige Fasziektomie der Hand, Fasziektomie der Hohlhand
80.92.99↔	Sonstige Exzision am Ellbogen, sonstige	82.35.11↔	So Faszieekt d Hand, Faszieekt d Hand u Fing m Neurolyys
80.93.00↔	Sonstige Exzision am Handgelenk, n.n.bez.	82.35.12↔	S Fszieekt d Hnd, Fszieekt d Hnd u Fng m Neurllys u Artriolyys
80.93.10↔	Sonstige Exz a Handgelenk, Arthr Exz a Handgelenk	82.35.13↔	S Fszieekt d Hnd, Fszieekt d Hnd u Fng m Arthrlyys
80.93.11↔	Sonstige Exz a Hdgel, Entn e Knorpeltx a Hdgel	82.35.99↔	Sonstige Fasziektomie der Hand, sonstige
80.93.12↔	Sonstige Exz a Hdgel, Res d Disc triangularis a Hdgel	82.39.00↔	Sonstige Exzision von Weichteilen der Hand, n.n.bez.
80.93.99↔	Sonstige Exzision am Handgelenk, sonstige	82.39.10↔	So Exz v Weicht d Hand, Exz v Sehnscheiden d Hand
80.94↔	Sonstige Exzision an Hand- und Fingergelenk	82.39.99↔	Sonstige Exzision von Weichteilen der Hand, sonstige
80.95.00↔	Sonstige Exzision am Hüftgelenk, n.n.bez.	82.46.00↔	Naht an Muskel oder Faszie der Hand, n.n.bez.
80.95.10↔	Sonstige Exz a Hüftgelenk, Arthr Exz a Hüftgelenk	82.46.10↔	Naht an Muskel oder Fasz d Hand, Naht an e Fasz d Hand
80.95.11↔	Sonstige Exz a Hüftgel, Entn e Knorpeltx a Hüftgel	82.46.20↔	Naht an M oder Fasz d Hand, Naht an e M d Hand
80.95.99↔	Sonstige Exzision am Hüftgelenk, sonstige	82.46.99↔	Naht an Muskel oder Faszie der Hand, sonstige
80.96.00↔	Sonstige Exzision am Knie, n.n.bez.	82.51↔	Verlängerung einer Sehne der Hand
80.96.10↔	Sonstige Exzision a Knie, Arthr Exzision a Kniegelenk	82.52↔	Verkürzung einer Sehne der Hand
80.96.20↔	Sonstige Exz a Knie, Entn e Knorpeltx a Kniegel, arthr	82.53↔	Reinsertion einer Sehne der Hand
80.96.21↔	So Exz a Knie, Entn e Knorpeltx a Kniegel, offen chir	82.54↔	Reinsertion eines Muskels der Hand
80.96.99↔	Sonstige Exzision am Knie, sonstige	82.55↔	Sonstige Längenänderung an Muskel oder Sehne der Hand
80.97.00↔	Sonstige Exzision am Sprunggelenk, n.n.bez.	82.56↔	Sonstiger Transfer oder Transplantation einer Sehne der Hand
80.97.10↔	Sonstige Exz a Sg, Arthr Exz a ob Sg	82.57.00↔	Sonstige Transposition einer Sehne der Hand, n.n.bez.
80.97.11↔	Sonstige Exz a Sg, Sonstige Exz a ob Sg	82.57.10↔	So Transp e Sehn d Hand, Transp e Beugesehne d Hand
80.97.20↔	Sonstige Exz a Sg, Arthr Exz a unteren Sg	82.57.99↔	Sonstige Transposition einer Sehne der Hand, sonstige
80.97.21↔	Sonstige Exz a Sg, Sonstige Exz a unteren Sg	82.58↔	Sonstiger Transfer oder Transplantation eines Handmuskels
80.97.30↔	Sonstige Exz a Sg, Entn e Knorpeltx a Sg	82.59↔	Sonstige Transposition eines Handmuskels
80.97.99↔	Sonstige Exzision am Sprunggelenk, sonstige	82.61↔	Pollisation mit Übertragung von Nerven und Blutversorgung
80.98.00↔	Sonstige Exzision an Fuss- und Zehengelenk, n.n.bez.	82.69↔	Sonstige Rekonstruktion des Daumens
80.98.10↔	So Exz an Fuss u Zehengel, Arthr Exz an Fuss u Zehgel		

82.71↔	Rekonstruktion eines Ringbandes	83.81.15↔	Sehnentransplantation, Leisten- und Genitalregion und Gesäss
82.72.00↔	Plast Op an d Hand m M o FaszTransplantat, n.n.bez.	83.81.16↔	Sehnentransplantation, Untere Extremität
82.72.10↔	Plst Op an d Hnd m M o FszTx, Plst Op m M o FszTx, an e Fng	83.81.19↔	Sehnentransplantation, Andere Lokalisation
82.72.11↔	Plst Op anHndM/FszTx, Plst OpM/FszTx, an snst TeilHnd	83.81.99↔	Sehnentransplantation, sonstige
82.72.99↔	Plast Op an d Hand m M o FaszTransplantat, sonstiges	83.82.00↔	Muskel- oder Faszientransplantation, n.n.bez.
82.79↔	Plast OP an der Hand mit anderem Tx oder Implant	83.82.10↔	Muskel oder Fasztx, Fasztx, Kopf und Hals
82.81↔	Transfer eines Fingers, ausgenommen Daumen	83.82.11↔	Muskel oder Fasztx, Fasztx, Schulter und Axilla
82.82↔	Plastische Rekonstruktion einer Spalthand	83.82.12↔	Muskel oder Fasztx, Fasztx, Oberarm und Ellb
82.83↔	Plastische Rekonstruktion bei Makrodaktylie	83.82.13↔	Muskel oder Fasztx, Fasztx, Unterarm
82.85↔	Sonstige Tenodese an der Hand	83.82.14↔	Muskel oder Fasztx, Fasztx, Bruw, Bauch und Rücken
82.86.00↔	Sonstige Tenoplastik an der Hand, n.n.bez.	83.82.15↔	M oder Fasztx, Fasztx, Leist und Genreg und Gesäss
82.86.10↔	So Tenopl an d Hand, Tenopl von Beugesehnen d Hand	83.82.16↔	Muskel oder Fasztx, Fasztx, Untere Extrem
82.86.11↔	S Tnpl an d Hnd, Schffng e Trnspntlgrs f Shn an d Hnd	83.82.19↔	Muskel oder Fasztx, Fasztx, And Lokalisation
82.86.12↔	S Tnpl an d Hnd, Rv e Shnmpl an d Hnd (h Wchs)	83.82.20↔	M o Fasztx, Tx e lok M o Faszlap, Kopf und Ha
82.86.13↔	So Tenopl an d Hand, Wechsel e Sehnenimpl an d Hand	83.82.21↔	M o Fasztx, Tx e lok M o Faszlap, Schult und Axilla
82.86.99↔	Sonstige Tenoplastik an der Hand, sonstige	83.82.22↔	M o Fasztx, Tx e lok M o Faszlap, Oba und Ellb
82.89.00↔	Sonstige plastische Operationen an der Hand, n.n.bez.	83.82.23↔	M o Fasztx, Tx e lok M o Faszlap, Unterarm
82.89.10↔	So Plast Op an d Hand, Sehnscheidenplastik an d Hand	83.82.24↔	M o Fasztx, Tx e lok M o Faszlap, Bruw, Bauch u Rücken
82.89.11↔	S Plst Op an d Hnd, Knöchrm Rf v Bändr d Hnd, Hndwr u Mithnd	83.82.25↔	M o Fsztx, Tx e lk M o Fszlp, Leist u Gnrg u Gsäss
82.89.12↔	S Plst Op an d Hnd, Knöchrm Rf v Bändr d Hnd, S Bändr d Hnd	83.82.26↔	M o Fasztx, Tx e lok M o Faszlap, Untere Extrem
82.89.13↔	S Plst Op an Hnd, Glübgreifnd Weichteildstrktion b kng Anm Hnd	83.82.29↔	M o Fasztx, Tx e lok M o Faszlap, And Lok
82.89.14↔	So Plast Op an d Hand, Radialisation b kong Anom d Hand	83.82.30↔	M o Fasztx, Tx e osteom o osteofasz Lp, Kopf und Ha
82.89.15↔	S Plst Op an d Hnd, Rs v Schnürmgm m pltschr Rk b kng Anm d Hnd	83.82.31↔	M o Fasztx, Tx e osteom o osteofasz Lp, Schult u Axilla
82.89.16↔	So Plast Op an d Hand, Transfer e Zehe als Fingersersatz	83.82.32↔	M o Fasztx, Tx e osteom o osteofasz Lp, Oba und Ellb
82.89.99↔	Sonstige plastische Operationen an der Hand, sonstige	83.82.33↔	M o Fasztx, Tx e osteom o osteofasz Lp, Unterarm
83.43.00↔	Exzision von Muskel oder Faszie zur Transplantation, n.n.bez.	83.82.34↔	M o Fsztx, Tx e osteom o osteofsz Lp, Brw, Bauch u Rückn
83.43.10↔	Exz von M o Fasz zur Tx, Entn e myokutanen Lp zur Tx	83.82.35↔	M o Fsztx, Tx e osteom o osteofsz Lp, Leist u Gnrg u Gsäss
83.43.11↔	Exz v M o Fasz z Tx, Entn e osteom o osteofasz Lp z Tx	83.82.36↔	M o Fasztx, Tx e osteom o osteofasz Lp, Untere Extrem
83.43.12↔	Exz v M o Fsz z Tx, Entn e snst Lppntx m mkrvsk Anst aus M o Fsz	83.82.39↔	M o Fasztx, Tx e osteom o osteofasz Lp, And Lok
83.43.99↔	Exzision von Muskel oder Faszie zur Transplantation, sonstige	83.82.40↔	M o Fsztx, Tx e snst Lppntx m mkrvsk Anst aus M o Fsz, Kpf u H
83.71.00↔	Sehnenverlängerung, n.n.bez.	83.82.41↔	M o Fsztx, Tx e snst Lppntx m mkrvsk Anst aus M o Fsz, Schl&Axll
83.71.10↔	Sehnenverlängerung, Kopf und Hals	83.82.42↔	M o Fsztx, Tx e snst Lppntx m mkrvsk Anst aus M o Fsz, Ob u Ellb
83.71.11↔	Sehnenverlängerung, Schulter und Axilla	83.82.43↔	M o Fsztx, Tx e snst Lppntx m mkrvsk Anst aus M o Fsz, Unt
83.71.12↔	Sehnenverlängerung, Oberarm und Ellenbogen	83.82.44↔	Musk/Fasztx, Tx Lppntx mkrvsk Anst aus M/Fsz, Bruw/Bauch/Rückn
83.71.13↔	Sehnenverlängerung, Unterarm	83.82.45↔	M/Fsztx, Txsnst Lppntxmkrvsk Anst aus M/Fsz, Leist/Gnrg/Gsäß
83.71.14↔	Sehnenverlängerung, Brustwand, Bauch und Rücken	83.82.46↔	M o Fsztx, Tx e snst Lppntx m mkrvsk Anst aus M o Fsz, Unt Extrm
83.71.15↔	Sehnenverlängerung, Leisten- und Genitalregion und Gesäss	83.82.47↔	M o Fsztx, Tx e snst Lppntx m mkrvsk Anst aus M o Fsz, And Lk
83.71.16↔	Sehnenverlängerung, Untere Extremität	83.82.99↔	Muskel- oder Faszientransplantation, sonstige
83.71.19↔	Sehnenverlängerung, Andere Lokalisation	83.92↔	Einsetzen oder Ersetzen eines Skelettmuskelstimulators
83.71.99↔	Sehnenverlängerung, sonstige	86.4x.00↔	Radikale Exzision einer Hautläsion, n.n.bez.
83.75.00↔	Sehnentransfer oder -transplantation, n.n.bez.	86.4x.10↔	Radikale Exz e Hautläs a Kopf mit histgr Kontrolle
83.75.10↔	Sehnentransfer oder -transplantation, Kopf und Hals	86.4x.11↔	Radikale Exz e Hautläs d Halses mit histgr Kontrolle
83.75.11↔	Sehnentransfer oder -transplantation, Schulter und Axilla	86.4x.13↔	Rad Exz e Hautläs an Unterarm und Hand m histgr Kontr
83.75.12↔	Sehnentransfer oder -transplantation, Oberarm und Ellenbogen	86.4x.17↔	Rd Exz e Hautläs an Leist u Gnrg u Gsäß m histgr Kontr
83.75.13↔	Sehnentransfer oder -transplantation, Unterarm	86.4x.18↔	Radikale Exz e Hautläs d unteren Extrem m histgr Kontr
83.75.14↔	Sehnentransfer o Tx, Bruw, Bauch und Rücken	86.4x.19↔	Radikale Exz e Hautläs and Lok mit histgr Kontr
83.75.15↔	Sehnentransfer o Tx, Leist und Genreg und Gesäss	86.4x.20↔	Rad Exz e Hautläs a Kopf m Tx o Transp von Haut
83.75.16↔	Sehnentransfer oder -transplantation, Untere Extremität	86.4x.21↔	Rad Exz e Hautläs d Halses m Tx o Transp von Haut
83.75.19↔	Sehnentransfer oder -transplantation, Andere Lokalisation	86.4x.22↔	Rd Exz e Hautläs an Schl u Axll m Tx o Trnsp v Haut
83.75.99↔	Sehnentransfer oder -transplantation, sonstige	86.4x.23↔	Rad Exz e Hautläs an Oba u Ellb m Tx o Transp von Haut
83.76.00↔	Sonstige Sehnentransposition, n.n.bez.	86.4x.24↔	Rad Exz e Hautläs d Unterarmes m Tx o Transp von Haut
83.76.10↔	Sonstige Sehnentransposition, Kopf und Hals	86.4x.25↔	Rad Exz e Hautläs d Hand m Tx o Transp von Haut
83.76.11↔	Sonstige Sehnentransposition, Schulter und Axilla	86.4x.26↔	Rad Exz e Hautläs an Bruw u Rücken m Tx o Transp v Haut
83.76.12↔	Sonstige Sehnentransposition, Oberarm und Ellenbogen	86.4x.27↔	Rad Exz e Hautläs an d Bauchreg m Tx o Transp von Haut
83.76.13↔	Sonstige Sehnentransposition, Unterarm	86.4x.28↔	Rad Exz e Hautläs d Leist u Genreg m Tx o Transp v Haut
83.76.14↔	Sonstige Sehnentransposition, Brustwand und Rücken	86.4x.29↔	Rad Exz e Hautläs and Lok m Tx o Transp von Haut
83.76.15↔	So Sehnentransposition, Leist und Genreg und Gesäss	86.4x.2a↔	Rad Exz e Hautläs a Gesäß m Tx o Transp von Haut
83.76.16↔	Sonstige Sehnentransposition, Untere Extremität	86.4x.2b↔	Rad Exz e Hautläs d unt Extrem m Tx o Transp von Haut
83.76.19↔	Sonstige Sehnentransposition, Andere Lokalisation	86.4x.30↔	Mkrgr Chr a Schnllschntt (Mhs' Mkrgrphc Srgny)
83.76.99↔	Sonstige Sehnentransposition, sonstige	86.4x.31↔	Mkrgr Chr a Prffnschntt (3DHstglie n Tübngn Mthd)
83.79↔	Sonstige Muskeltransposition	86.4x.99↔	Radikale Exzision einer Hautläsion, sonstige
83.81.00↔	Sehnentransplantation, n.n.bez.	86.60↔	Freies Hauttransplantat, n.n.bez.
83.81.10↔	Sehnentransplantation, Kopf und Hals	86.61.00↔	Vollhauttransplantat an die Hand, n.n.bez.
83.81.11↔	Sehnentransplantation, Schulter und Axilla	86.61.10↔	Kleinflächiges Vollhauttransplantat an die Hand
83.81.12↔	Sehnentransplantation, Oberarm und Ellenbogen	86.61.20↔	Großflächiges Vollhauttransplantat an die Hand
83.81.13↔	Sehnentransplantation, Unterarm		
83.81.14↔	Sehnentransplantation, Brustwand, Bauch und Rücken		

86.61.99↔	Vollhauttransplantat an die Hand, sonstige	86.74.2a↔	Klfl VerschiebeRotationspl an Os und Unterschenkel
86.62.00↔	Sonstiges Hauttransplantat an die Hand, n.n.bez.	86.74.2b↔	Kleinflächige Verschiebe-Rotationsplastik am Fuß
86.62.10↔	Kleinflächiges Spalthauttransplantat an die Hand	86.74.30↔	Klfl Transpositionsplastik a Kopf (auss Lippe und Mund)
86.62.20↔	Großflächiges Spalthauttransplantat an die Hand	86.74.31↔	Kleinflächige Transpositionsplastik am Hals
86.62.99↔	Sonstiges Hauttransplantat an die Hand, sonstiges	86.74.32↔	Kleinflächige Transpositionsplastik an Schulter und Oberarm
86.63.00↔	Vollhauttransplantat an andere Lokalisationen, n.n.bez.	86.74.33↔	Kleinflächige Transpositionsplastik am Unterarm
86.63.10↔	Kleinfl VollhautTx an D Kopf (auss Lip und Mund)	86.74.34↔	Kleinflächige Transpositionsplastik an Brustwand und Rücken
86.63.11↔	Kleinflächiges Vollhauttransplantat an den Hals	86.74.35↔	Kleinflächige Transpositionsplastik an der Bauchregion
86.63.12↔	Kleinflächiges Vollhauttransplantat an Schulter und Oberarm	86.74.36↔	Klfl Transpositionsplastik an d Leisten und Genreg
86.63.13↔	Kleinflächiges Vollhauttransplantat an den Unterarm	86.74.37↔	Kleinflächige Transpositionsplastik am Gesäß
86.63.15↔	Kleinfl VollhautTx an D Kopf (auss Lip und Mund)	86.74.38↔	Klfl Transpositionsplastik an Os und Unterschenkel
86.63.16↔	Kleinfl Vollhauttransplantat an d Leisten und Genreg	86.74.39↔	Kleinflächige Transpositionsplastik, an andere Lokalisationen
86.63.17↔	Kleinflächiges Vollhauttransplantat an das Gesäß	86.74.3a↔	Kleinflächige Transpositionsplastik am Fuß
86.63.18↔	Kleinfl Vollhauttransplantat an Os und Unterschenkel	86.74.40↔	Kleinflächige Insellappenplastik am Kopf (außer Lippe und Mund)
86.63.19↔	Kleinflächiges Vollhauttransplantat an andere Lokalisation	86.74.41↔	Kleinflächige Insellappenplastik am Hals
86.63.1a↔	Kleinflächiges Vollhauttransplantat an den Fuß	86.74.42↔	Kleinflächige Insellappenplastik an Schulter und Oberarm
86.63.20↔	Grofl VollhautTx an D Kopf (auss Lip und Mund)	86.74.43↔	Kleinflächige Insellappenplastik am Unterarm
86.63.21↔	Großflächiges Vollhauttransplantat an den Hals	86.74.44↔	Kleinflächige Insellappenplastik an Brustwand und Rücken
86.63.22↔	Großflächiges Vollhauttransplantat an Schulter und Oberarm	86.74.45↔	Kleinflächige Insellappenplastik an der Bauchregion
86.63.23↔	Großflächiges Vollhauttransplantat an den Unterarm	86.74.46↔	Kleinflächige Insellappl an d Leisten und Genreg
86.63.25↔	Grofl Vollhauttransplantat an Bruw, Bauch und Rücken	86.74.47↔	Kleinflächige Insellappenplastik am Gesäß
86.63.26↔	Grofl Vollhauttransplantat an d Leisten und Genreg	86.74.48↔	Klfl Insellappl an Oberschenkel und Unterschenkel
86.63.27↔	Großflächiges Vollhauttransplantat an das Gesäß	86.74.49↔	Kleinflächige Insellappenplastik, an andere Lokalisationen
86.63.28↔	Grofl Vollhauttransplantat an Os und Unterschenkel	86.74.4a↔	Kleinflächige Insellappenplastik am Fuß
86.63.29↔	Großflächiges Vollhauttransplantat an andere Lokalisation	86.74.50↔	Kleinflächige Z-Plastik am Kopf (außer Lippe und Mund)
86.63.2a↔	Großflächiges Vollhauttransplantat an den Fuß	86.74.51↔	Kleinflächige Z-Plastik am Hals
86.63.99↔	Vollhauttransplantat an andere Lokalisation, sonstige	86.74.52↔	Kleinflächige Z-Plastik an Schulter und Oberarm
86.70↔	Gestielte oder freie Lappen, n.n.bez.	86.74.53↔	Kleinflächige Z-Plastik am Unterarm
86.71↔	Harauspräp und Vorbereit von gestielt oder fr Lp	86.74.54↔	Kleinflächige Z-Plastik an Brustwand und Rücken
86.72↔	Verschiebung eines gestielten Lappens	86.74.55↔	Kleinflächige Z-Plastik an der Bauchregion
86.73.00↔	Anbr von gestieltem oder fr Lappen an d Hand, n.n.bez.	86.74.56↔	Kleinflächige Z-Plastik an der Leisten- und Genitalregion
86.73.10↔	Kleinflächige Dehnungsplastik an die Hand	86.74.57↔	Kleinflächige Z-Plastik am Gesäß
86.73.11↔	Kleinflächige Verschiebe-Rotationsplastik an die Hand	86.74.58↔	Kleinflächige Z-Plastik an Oberschenkel und Unterschenkel
86.73.12↔	Kleinflächige Transpositionsplastik an die Hand	86.74.59↔	Kleinflächige Z-Plastik, an andere Lokalisationen
86.73.13↔	Kleinflächige Insellappenplastik an die Hand	86.74.5a↔	Kleinflächige Z-Plastik am Fuß
86.73.14↔	Kleinflächige Z-Plastik an die Hand	86.74.99↔	Anbr von gestielt oder fr Lappen an And Lok, sonstige
86.73.20↔	Großflächige Dehnungsplastik an die Hand	86.75.00↔	Revision von gestieltem oder freiem Lappen, n.n.bez.
86.73.21↔	Großflächige Verschiebe-Rotationsplastik an die Hand	86.75.10↔	Revision von gestielt o fr Lp o fr Hauttx d Kopfes
86.73.22↔	Großflächige Transpositionsplastik an die Hand	86.75.11↔	Revision von gestielt o fr Lp o fr Hauttx d Halses
86.73.23↔	Großflächige Insellappenplastik an die Hand	86.75.12↔	Rev von gestielt o fr Lp o fr Hauttx von Schult und Oba
86.73.24↔	Großflächige Z-Plastik an die Hand	86.75.13↔	Revision von gestielt o fr Lp o fr Hauttx d Unterarmes
86.73.29↔	Sonstige lokale Lappenplastik an die Hand	86.75.14↔	Revision von gestielt oder fr Lp oder fr Hauttx d Hand
86.73.30↔	Anbr von fr Lappen mit mikrovasikulärer Anast an d Hand	86.75.15↔	Rev von gestielt o fr Lp o fr Hauttx d Bruw und Rücken
86.73.40↔	Anbr von gestielt regionalem o gestielt Fernl an d Hand	86.75.16↔	Revision von gestielt o fr Lp o fr Hauttx d Bauchreg
86.73.80↔	Kombinierte plastische Eingriffe an Haut und Unterhaut der Hand	86.75.17↔	Rev von gestielt o fr Lp o fr Hauttx d unteren Extrem
86.73.99↔	Anbr von gestielten oder fr Lappen an d Hand, sonstige	86.75.19↔	Revision von gestielt oder fr Lp oder fr Hauttx and Lok
86.74.00↔	Anbr von gestielt oder fr Lappen an And Lok, n.n.bez.	86.75.99↔	Revision von gestieltem oder freiem Lappen, sonstige
86.74.10↔	Kleinflächige Dehnungsplastik am Kopf (außer Lippe und Mund)	86.76.00↔	Anbr von gestielt o fr Lp an And Lok, Grofl, n.n.bez.
86.74.11↔	Kleinflächige Dehnungsplastik am Hals	86.76.10↔	Großflächige Dehnungsplastik am Kopf (außer Lippe und Mund)
86.74.12↔	Kleinflächige Dehnungsplastik an Schulter und Oberarm	86.76.11↔	Großflächige Dehnungsplastik am Hals
86.74.13↔	Kleinflächige Dehnungsplastik am Unterarm	86.76.12↔	Großflächige Dehnungsplastik an Schulter und Oberarm
86.74.14↔	Kleinflächige Dehnungsplastik an Brustwand und Rücken	86.76.13↔	Großflächige Dehnungsplastik am Unterarm
86.74.15↔	Kleinflächige Dehnungsplastik an der Bauchregion	86.76.14↔	Großflächige Dehnungsplastik an Brustwand und Rücken
86.74.16↔	Kleinflächige Dehnungsplastik an der Leisten- und Genitalregion	86.76.15↔	Großflächige Dehnungsplastik an der Bauchregion
86.74.17↔	Kleinflächige Dehnungsplastik am Gesäß	86.76.16↔	Großflächige Dehnungsplastik an der Leisten- und Genitalregion
86.74.18↔	Kleinflächige Dehnungsplastik an Oberschenkel und Unterschenkel	86.76.17↔	Großflächige Dehnungsplastik am Gesäß
86.74.19↔	Kleinflächige Dehnungsplastik, an andere Lokalisationen	86.76.19↔	Großflächige Dehnungsplastik, an andere Lokalisationen
86.74.1a↔	Kleinflächige Dehnungsplastik am Fuß	86.76.1a↔	Großflächige Dehnungsplastik an Oberschenkel und Unterschenkel
86.74.20↔	Klfl VerschiebeRotationspl a Kopf (auss Lip und Mund)	86.76.1b↔	Großflächige Dehnungsplastik am Fuß
86.74.21↔	Kleinflächige Verschiebe-Rotationsplastik am Hals	86.76.20↔	Grofl VerschiebeRotationspl a Kopf (auss Lip und Mund)
86.74.22↔	Klfl VerschiebeRotationsplastik an Schulter und Oba	86.76.21↔	Großflächige Verschiebe-Rotationsplastik am Hals
86.74.23↔	Kleinflächige Verschiebe-Rotationsplastik am Unterarm	86.76.22↔	Großflächige Verschiebe-Rotationsplastik an Schulter und Oberarm
86.74.24↔	Kleinflächige Verschiebe-Rotationsplastik an der Hand	86.76.23↔	Großflächige Verschiebe-Rotationsplastik am Unterarm
86.74.25↔	Klfl VerschiebeRotationsplastik an Bruw und Rücken	86.76.24↔	Großflächige Verschiebe-Rotationsplastik an Brustwand und Rücken
86.74.26↔	Kleinflächige Verschiebe-Rotationsplastik an der Bauchregion	86.76.25↔	Großflächige Verschiebe-Rotationsplastik an der Bauchregion
86.74.27↔	Klfl VerschiebeRotationsplastik an d Leist und Genreg	86.76.26↔	Grofl VerschiebeRotationspl an d Leist und Genreg
86.74.28↔	Kleinflächige Verschiebe-Rotationsplastik am Gesäß		
86.74.29↔	Klfl VerschiebeRotationsplastik, an And Lokalisationen		

86.76.27↔	Großflächige Verschiebe-Rotationsplastik am Gesäß	86.78.36↔	Komb Plast Eingr an Haut u Unterhaut d Leist u Genreg
86.76.28↔	Großflächige Verschiebe-Rotationsplastik an Os und Unterschenkel	86.78.37↔	Komb plastische Eingr an Haut und Unterhaut d Gesäßes
86.76.29↔	Großflächige Verschiebe-Rotationsplastik an andere Lokalisation	86.78.38↔	Komb Plast Eingr an Haut und Unterhaut d unteren Extrem
86.76.2a↔	Großflächige Verschiebe-Rotationsplastik am Fuß	86.78.39↔	Komb plastische Eingr an Haut und Unterhaut and Lok
86.76.30↔	Großflächige Transpositionsplastik a Kopf (auss Lip und Mund)	86.78.40↔	Anbr v sonst gestielt o fr Lp a Kopf (auss Lip u Mund)
86.76.31↔	Großflächige Transpositionsplastik am Hals	86.78.41↔	Anbringen von sonstigem gestielten oder freien Lappen am Hals
86.76.32↔	Großflächige Transpositionsplastik an Schulter und Oberarm	86.78.42↔	Anbr von sonstigem gestielt o fr Lp an Schulter und Oba
86.76.33↔	Großflächige Transpositionsplastik am Unterarm	86.78.43↔	Anbr von sonstigem gestielten oder fr Lappen a Unterarm
86.76.34↔	Großflächige Transpositionsplastik an Brustwand und Rücken	86.78.44↔	Anbr von sonstigem gestielt o fr Lp an Bruw und Rücken
86.76.35↔	Großflächige Transpositionsplastik an der Bauchregion	86.78.45↔	Anbr von sonstigem gestielt oder fr Lp an d Bauchreg
86.76.36↔	Großflächige Transpositionsplastik an d Leisten und Genreg	86.78.46↔	Anbr von sonst gestielt o fr Lp an d Leist und Genreg
86.76.37↔	Großflächige Transpositionsplastik am Gesäß	86.78.47↔	Anbringen von sonstigem gestielten oder freien Lappen am Gesäß
86.76.38↔	Großflächige Transpositionsplastik an Os und Unterschenkel	86.78.48↔	Anbr von sonstigem gestielt o fr Lp an d unteren Extrem
86.76.39↔	Großflächige Transpositionsplastik an andere Lokalisation	86.78.49↔	Anbr von sonstigem gestielt oder fr Lappen an And Lok
86.76.3a↔	Großflächige Transpositionsplastik am Fuß	86.78.99↔	Sonstige Lappenplastiken, sonstige
86.76.40↔	Großflächige Insellappenplastik am Kopf (außer Lippe und Mund)	86.83.00↔	Gewebereduktionsplastik, n.n.bez.
86.76.41↔	Großflächige Insellappenplastik am Hals	86.83.13↔	Gewebereduktionsplastik an Unterarm
86.76.42↔	Großflächige Insellappenplastik an Schulter und Oberarm	86.83.14↔	Gewebereduktionsplastik an Hand
86.76.43↔	Großflächige Insellappenplastik am Unterarm	86.83.15↔	Gewebereduktionsplastik an der Bauchregion
86.76.44↔	Großflächige Insellappenplastik an Brustwand und Rücken	86.83.16↔	Gewebereduktionsplastik an d Leist u Genreg o a Gesäß
86.76.45↔	Großflächige Insellappenplastik an der Bauchregion	86.83.17↔	Gewebereduktionsplastik an der unteren Extremität
86.76.46↔	Großflächige Insellappenplastik an d Leisten und Genreg	86.83.19↔	Gewebereduktionsplastik an anderer Lokalisation
86.76.47↔	Großflächige Insellappenplastik am Gesäß	86.83.99↔	Gewebereduktionsplastik, sonstige
86.76.48↔	Großflächige Insellappenplastik an Oberschenkel und Unterschenkel	86.91↔	Exzision von Haut zur Transplantation
86.76.49↔	Großflächige Insellappenplastik, an andere Lokalisationen	86.93.00↔	Einsetzen eines Gewebeexpanders, n.n.bez.
86.76.4a↔	Großflächige Insellappenplastik am Fuß	86.93.10↔	Einsetzen eines Gewebeexpanders am Kopf
86.76.99↔	Anbr von gestielt o fr Lp an And Lok, GroFl, sonstige	86.93.11↔	Einsetzen eines Gewebeexpanders am Hals
86.77.00↔	Anbringen von sonstiger lokaler Lappenplastik, n.n.bez.	86.93.12↔	Einsetzen eines Gewebeexpanders an Schulter und Oberarm
86.77.10↔	Sonstige lokale Lappenplastik am Kopf (außer Lippe und Mund)	86.93.13↔	Einsetzen eines Gewebeexpanders am Unterarm
86.77.11↔	Sonstige lokale Lappenplastik am Hals	86.93.14↔	Einsetzen eines Gewebeexpanders an der Hand
86.77.12↔	Sonstige lokale Lappenplastik an Schulter und Oberarm	86.93.15↔	Einsetzen eines Gewebeexpanders an Brustwand und Rücken
86.77.13↔	Sonstige lokale Lappenplastik am Unterarm	86.93.16↔	Einsetzen eines Gewebeexpanders an der Bauchregion
86.77.14↔	Sonstige lokale Lappenplastik an Brustwand und Rücken	86.93.18↔	Einsetzen eines Gewebeexpanders an der unteren Extremität
86.77.15↔	Sonstige lokale Lappenplastik an der Bauchregion	86.93.99↔	Einsetzen eines Gewebeexpanders, sonstige
86.77.16↔	Sonstige lokale Lappenplastik an der Leisten- und Genitalregion	92.27.00↔	Brachytherapie Körperoberfl, so od nnbez ApplikatOrt
86.77.17↔	Sonstige lokale Lappenplastik am Gesäß	92.27.10↔	Brachytherapie weibl GeschlOrgane nnbez
86.77.18↔	Sonstige lokale Lappenplastik an Oberschenkel und Unterschenkel	92.27.11↔	Brachytherapie intrauterin
86.77.19↔	Sonstige lokale Lappenplastik, an andere Lokalisationen	92.27.12↔	Brachytherapie intravaginal
86.77.1a↔	Sonstige lokale Lappenplastik am Fuß	92.27.13↔	Brachytherapie intrauterin u intravaginal kombiniert
86.77.99↔	Anbringen von sonstiger lokaler Lappenplastik, sonstige	92.27.21↔	Brachytherapie Körperoberfläche
86.78.00↔	Sonstige Lappenplastiken, n.n.bez.	92.27.22↔	Brachytherapie intrakavitär
86.78.10↔	Anbr v fr Lp m mikrovas Anast a Kopf (auss Lip u Mund)	92.27.23↔	Brachytherapie intraluminal
86.78.11↔	Anbr von freiem Lappen mit mikrovasikulärer Anast a Hals	92.27.30↔	Brachytherapie Gefäss nnbez
86.78.12↔	Anbr von fr Lp m mikrovas Anast an Schulter und Oba	92.27.31↔	Brachytherapie Koronargefäss
86.78.13↔	Anbr von fr Lappen mit mikrovasikulärer Anast a Unterarm	92.27.39↔	Brachytherapie so Gefäss
86.78.14↔	Anbr von fr Lp m mikrovas Anast an Bruw und Rücken	92.27.70↔	Radioaktive Moulagen, n.n.bez.
86.78.15↔	Anbr von fr Lp mit mikrovasikulärer Anast an Bauchreg	92.27.71↔	Konstrukt u Applikat v oberfl radioaktiven Moulagen
86.78.16↔	Anbr von fr Lp m mikrovas Anast an d Leist und Genreg	92.27.72↔	Konstrukt u Applikat v ni auf d KöOberfl verw Applik
86.78.17↔	Anbr von fr Lappen mit mikrovasikulärer Anast a Gesäß	92.27.73↔	Konstruktion und Applikation von Augenapplikatoren
86.78.18↔	Anbr von fr Lp m mikrovas Anast an d unteren Extrem	92.27.79↔	Radioaktive Moulagen, sonstige
86.78.19↔	Anbr von fr Lappen mit mikrovasikulärer Anast an And Lok	92.28.00↔	Injektion oder Instillation von Radioisotopen, n.n.bez.
86.78.20↔	Anbr v gestielt rg Lp o gestielt Fml a Kpf (auss Lp u Mnd)	92.28.01↔	Instillation von offenen Radionukliden in Gelenke
86.78.21↔	Anbr von gestielt regionalem Lp o gestielt Fml a Ha	92.28.02↔	Radiojodth bis 1,2 GBq ohne rh-TSH
86.78.22↔	Anbr v gestielt reg Lp o gestielt Fml an Schult u Oba	92.28.03↔	Radiojodth bis 1,2 GBq mit rh-TSH
86.78.23↔	Anbr von gestielt reg Lp o gestielt Fml a Unterarm	92.28.04↔	Radiojodth bis 5 GBq ohne rh-TSH
86.78.24↔	Anbr v gestielt rg Lp o gestielt Fml an Bruw u Rücken	92.28.05↔	Radiojodth bis 5 GBq mit rh-TSH
86.78.25↔	Anbr von gestielt reg Lp o gestielt Fml an d Bauchreg	92.28.06↔	Radiojodth über 5 GBq ohne rh-TSH
86.78.26↔	Anbr v gestielt rg Lp o gestielt Fml an d Leist u Gnrng	92.28.07↔	Radiojodth über 5 GBq mit rh-TSH
86.78.27↔	Anbr von gestielt reg Lp o gestielt Fml a Gesäß	92.28.11↔	Therapie mit offenen Radionukliden bei Knochenmetastasen
86.78.28↔	Anbr v gestielt reg Lp o gestielt Fml an d unt Extrem	92.28.12↔	Intrvnös plliatv Schmrzth m off Rdion b Knchnmtstsn
86.78.29↔	Anbr von gestielt reg Lp o gestielt Fml an And Lok	92.28.13↔	Radiorezeptortherapie mit DOTA-konjugierten Somatostatin-Analoga
86.78.30↔	Komb Plst Eingr an Haut u Unth d Kpfs (auss Lp u Mnd)	92.28.20↔	Radioimmuntherapie mit 90Y-Ibritumomab-Tiuxetan, parenteral
86.78.31↔	Komb plastische Eingr an Haut und Unterhaut d Halses	92.28.21↔	Gabe von Jod-131-MIBG (Metajodbenzylguanidin) parenteral
86.78.32↔	Komb Plast Eingr an Haut u Unterhaut von Schult u Oba	92.28.31↔	Sel Intravask Radiochemoembolisation m I131Lipiodol
86.78.33↔	Komb Plast Eingr an Haut und Unterhaut d Unterarmes	92.28.32↔	SI Intrvsk Rdionkldthrpie(SIRT)Emb v Yttrium90mrkiertn Mkrspähm
86.78.34↔	Komb Plast Eingr an Haut u Unterhaut von Bruw u Rücken	92.28.33↔	Endovaskuläre Brachytherapie mit Rhenium-188
86.78.35↔	Komb Plast Eingr an Haut und Unterhaut von Bauchreg	92.29.11↔	Interst Brachyth m Impl entf Strahl i e E, nied Dos

92.29.12↔ Interst Brachyth m Impl entf Strahl i e E, gep Dos
 92.29.13↔ Interst Brachyth m Impl entf Strahl i e E, ho Dos
 92.29.19↔ Interst Brachyth m Impl entf Strahl i e E, sonst
 92.29.21↔ Interst Brachyth m Volimpl entf Strahl i m E, nd Dos
 92.29.22↔ Interst Brachyth m Volimpl entf Strahl i m E, gp Dos
 92.29.23↔ Interst Brachyth m Volimpl entf Strahl i m E, ho Dos
 92.29.29↔ Interst Brachyth m Volimpl entf Strahl i m E, sonst
 92.29.31↔ Interst Brachyth m Volimpl entf Strahl, bis 10 Q
 92.29.32↔ Interst Brachyth m Volimpl entf Strahl, m a 10 Q
 92.29.33↔ Intrst Brchyth m Implnt v prm Str, v 16 bs 20 Quelln
 92.29.34↔ Intrst Brchyth m Implnt v prm Str, v 21 bs 25 Quelln

92.29.35↔ Intrst Brchyth m Implnt v prm Str, v 26 bs 30 Quelln
 92.29.36↔ Intrst Brchyth m Implnt v prm Str, v 31 bs 35 Quelln
 92.29.37↔ Intrst Brchyth m Implnt v prm Str, v 36 bs 40 Quelln
 92.29.38↔ Intrst Brchyth m Implnt v prm Str, v 41 bs 45 Quelln
 92.29.39↔ Intrst Brchyth m Implnt v prm Str, v 46 bs 50 Quelln
 92.29.3a↔ Intrst Brchyth m Implnt v prm Str, v 51 bs 55 Quelln
 92.29.3b↔ Intrst Brchyth m Implnt v prm Str, v 56 bs 60 Quelln
 92.29.3c↔ Intrst Brchyth m Implnt v prm Str, v 61 bs 65 Quelln
 92.29.3d↔ Intrst Brchyth m Implnt v prm Str, v 66 bs 70 Quelln
 92.29.3e↔ Intrst Brchyth m Implnt v prm Str, mhr als 70 Quelln

ADRG B15**Strahlentherapie bei Krankheiten und Störungen des Nervensystems, mehr als ein Belegungstag, mehr als 10 Bestrahlungen**

Mindestens 11 Prozeduren in Tabelle B15-1 und Verweildauer > 1 Tag

DRG B15Z**Strahlentherapie bei Krankheiten und Störungen des Nervensystems, mehr als ein Belegungstag, mehr als 10 Bestrahlungen****Prozedur B15-1**

92.22.11↔ Intraoperative Röntgenstrahlentherapie, bis 300 kV
 92.22.12↔ Intraoperative Röntgenstrahlentherapie, 300 kV - < 1 MV
 92.22.19↔ Intraoperative Röntgenstrahlentherapie, sonstige
 92.23.00↔ Hochvoltstrahlentherapie, n.n.bez.
 92.23.01↔ Telekobaltgerät bis zu 2 Bestrahlungsfelder
 92.23.02↔ Telekobaltgerät 3 bis 4 Bestrahlungsfelder
 92.23.03↔ Telekobaltger me a 4 BestrahlFeld od 3D-gep Bestr
 92.23.08↔ Hochvoltstrahlentherapie: andere Isotope
 92.23.09↔ Telekobaltgerät, Sonstige
 92.24.00↔ Teleradiotherapie mit Photonen, Linearbeschleuniger, n.n.bez.
 92.24.01↔ Teleradiotherapie m Photonen, Linearbeschl, Grossf
 92.24.02↔ Teleradiotherapie m Elektr, Linearbeschl, Halbkörp
 92.24.03↔ Teleradiotherapie m Elektr, Linearbeschl, Ganzkörp
 92.24.04↔ TeleradTher mit Phot, LinBeschl, IntrOp StrahlTher
 92.24.09↔ Teleradiotherapie mit Photonen, Linearbeschleuniger, sonstige
 92.24.11↔ TeleradTher Phot LinBe bis 2 BestrF: M bildg Einst
 92.24.12↔ TelerTher Phot LiBe me a 2 BeF: M bildgest Einst
 92.24.13↔ TelerTher Phot LiBe 3-D gepl Best: M bildgest Einst
 92.24.14↔ TeleR Phot intensMod RadTher: M bildgest Einst
 92.24.21↔ TeleR Phot LinBe, bis zu 2 BestrF: Oh bildg Einst
 92.24.22↔ TeleR Phot LinBe, me a 2 BestrF: Oh bildg Einst
 92.24.23↔ TeleR Phot LinBe, 3-D gepl Best: Oh bildg Einst
 92.24.24↔ TeleR Phot LinBe, intMod Radiother: Oh bildg Einst
 92.24.25↔ Tlrdth m Pht: hchkmplx Rdiorth m spezialisier Assttng
 92.25.00↔ Teleradiotherapie mit Elektronen, Linearbeschleuniger, n.n.bez.
 92.25.01↔ Teleradiotherapie m Elektr, Linearbeschl, Grossf
 92.25.02↔ Teleradiotherapie m Elektr, Linearbeschl, Halbkörp
 92.25.03↔ Teleradiotherapie m Elektr, Linearbeschl, Ganzkörp
 92.25.04↔ TeleradTher mit Elektr, LinBeschl, IntrOp StrahlTher
 92.25.09↔ Teleradiotherapie mit Elektronen, Linearbeschleuniger, sonstige
 92.25.11↔ TeleradTher Elektr LinBe, M bildg Einst
 92.25.12↔ TeleradTher Elektr LinBe b 2 BestrF: M bildg Einst
 92.25.13↔ TelerTher Elektr LiBe me a 2 BeF: M bildgest Einst
 92.25.14↔ TelerTher Elek LiBe 3-D gepl Best: M bildgest Einst
 92.25.15↔ TeleR Elektr intensMod RadTher: M bildgest Einst
 92.25.21↔ TeleR Elektr LinBe, bis zu 2 BestrF: Oh bildg Einst
 92.25.22↔ TeleR Elektr LinBe, me a 2 BestrF: Oh bildg Einst

92.25.23↔ TeleR Elektr LinBe, 3-D gepl Best: Oh bildg Einst
 92.25.24↔ TeleR Elektr LinBe, intMod Radiother: Oh bildg Einst
 92.26.00↔ Teleradiotherapie mit anderen Partikelstrahlen, n.n.bez.
 92.26.10↔ Prtnnthrpie, bs z 2 Bstrfldr, oh bldgst Enst
 92.26.11↔ Prtnnthrpie, bs z 2 Bstrfldr, m bldgst Enst
 92.26.20↔ Prtnnthrpie, mhr als 2 Bstrfldr, oh bldgst Enst
 92.26.21↔ Prtnnthrpie, mhr als 2 Bstrfldr, m bldgst Enst
 92.26.99↔ Teleradiotherapie mit anderen Partikelstrahlen, sonstige
 92.30.00↔ Stereotaktische Bestrahlung, einzeitig, n.n.bez.
 92.30.01↔ Stereotaktische Bestrahlung, einzeitig: Zerebral, n.n.bez.
 92.30.02↔ Stereotaktische Bestrahlung, einzeitig: Extrazerebral, n.n.bez.
 92.30.20↔ Stereot Bestr, einzeit: Zerebral, intmod Radioth
 92.30.21↔ Stereot Bestr, einzeit: Zereb, intmod Bogenbestr (IMAT)
 92.30.22↔ Stereot Bestr, einzeit: Zerebral, bildgest Einst
 92.30.30↔ Stereot Bestr, einzeit: Extrazer, intmod Radioth
 92.30.31↔ Streot Bstr, einzeit: Extrzr, intmd Bgnbstr (IMAT)
 92.30.32↔ Stereot Bestr, einzeit: Extrazer, bildgest Einst
 92.30.99↔ Stereotaktische Bestrahlung, einzeitig, sonstige
 92.31.00↔ Radiochirurgie mit Photonen n.n. bez., zerebral
 92.31.10↔ Radiochirurgie mit Photonen n.n. bez., extrazerebral
 92.32.00↔ Mehrquellige Photon-Radiochirurgie, n.n.bez.
 92.32.01↔ Mehrquellige Photon-Radiochirurgie: Gamma-knife
 92.33.00↔ Teilchen-Radiochirurgie, n.n.bez.
 92.33.01↔ And HochvoltstrTh: Stereotakt Bestr, einzeit, zereb
 92.33.11↔ And HochvoltstTh: Stereot Bestr, einz, extrazereb
 92.39.01↔ And Hochvstrth, Stereot Bestr, frakt,zerebral, n.n.bez.
 92.39.11↔ And Hchvstrth, Streot Bstr, frkt, Extrzr, n.n.bez.
 92.39.20↔ And Hchvstrth, Streot Bstr, frkt: zrb, intmd Rdiorth
 92.39.21↔ And Hchvstrth, Streot Bstr, frkt: zrb, intmd Bgnbstr (IMAT)
 92.39.22↔ And Hchvstrth, Streot Bstr, frkt: zrb, bldgst Enst
 92.39.29↔ And Hochvstrth, Stereot Bestr, frakt, zerebral, So
 92.39.30↔ And Hchvstrth, Streot Bstr, frkt: Extrzr, intmd Rdiorth
 92.39.31↔ And Hchvstrth, Streot Bstr, frkt: Extrzr, intmd Bgnbstr (IMAT)
 92.39.32↔ And Hchvstrth, Streot Bstr, frkt: Extrzr, bldgst Enst
 92.39.39↔ And Hochvstrth, Stereot Bestr, frakt, Extrazer, So
 92.41↔ Intraoperative Strahlentherapie mit Elektronen

ADRG B16**Strahlentherapie bei Krankheiten und Störungen des Nervensystems, mehr als ein Belegungstag, weniger als 11 Bestrahlungen**

Prozedur in Tabelle B16-1 und Verweildauer > 1 Tag

DRG B16Z**Strahlentherapie bei Krankheiten und Störungen des Nervensystems, mehr als ein Belegungstag, weniger als 11 Bestrahlungen****Prozedur B16-1**

92.20↔	Infusion von flüssigem Radioisotop	92.27.23↔	Brachytherapie intraluminal
92.21.00↔	Oberflächenstrahlentherapie: n.n.bez.	92.27.30↔	Brachytherapie Gefäss nnbez
92.21.01↔	Oberflächenstrahlentherapie: Bis zu 2 Bestrahlungsfeldern	92.27.31↔	Brachytherapie Koronargefäss
92.21.02↔	Oberflächenstrahlentherapie: Mehr als 2 Bestrahlungsfelder	92.27.39↔	Brachytherapie so Gefäss
92.22.00↔	Orthovoltstrahlentherapie: n.n.bez.	92.27.70↔	Radioaktive Moulagen, n.n.bez.
92.22.01↔	Orthovoltstrahlentherapie: Bis zu 2 Bestrahlungsfeldern	92.27.71↔	Konstrukt u Applikat v oberfl radioaktiven Moulagen
92.22.02↔	Orthovoltstrahlentherapie: Mehr als 2 Bestrahlungsfelder	92.27.72↔	Konstrukt u Applikat v ni auf d KöOberfl verw Applik
92.22.11↔	Intraoperative Röntgenstrahlentherapie, bis 300 kV	92.27.73↔	Konstruktion und Applikation von Augenapplikatoren
92.22.12↔	Intraoperative Röntgenstrahlentherapie, 300 kV - < 1 MV	92.27.79↔	Radioaktive Moulagen, sonstige
92.22.19↔	Intraoperative Röntgenstrahlentherapie, sonstige	92.28.00↔	Injektion oder Instillation von Radioisotopen, n.n.bez.
92.23.00↔	Hochvoltstrahlentherapie, n.n.bez.	92.28.01↔	Instillation von offenen Radionukliden in Gelenke
92.23.01↔	Telekobaltgerät bis zu 2 Bestrahlungsfelder	92.28.02↔	Radiojodth bis 1,2 GBq ohne rh-TSH
92.23.02↔	Telekobaltgerät 3 bis 4 Bestrahlungsfelder	92.28.03↔	Radiojodth bis 1,2 GBq mit rh-TSH
92.23.03↔	Telekobaltger me a 4 BestrahlFeld od 3D-gep Bestr	92.28.04↔	Radiojodth bis 5 GBq ohne rh-TSH
92.23.08↔	Hochvoltstrahlentherapie: andere Isotope	92.28.05↔	Radiojodth bis 5 GBq mit rh-TSH
92.23.09↔	Telekobaltgerät, Sonstige	92.28.06↔	Radiojodth über 5 GBq ohne rh-TSH
92.24.00↔	Teleradiotherapie mit Photonen, Linearbeschleuniger, n.n.bez.	92.28.07↔	Radiojodth über 5 GBq mit rh-TSH
92.24.01↔	Teleradiotherapie m Photonen, Linearbeschl, Grossf	92.28.11↔	Therapie mit offenen Radionukliden bei Knochenmetastasen
92.24.02↔	Teleradiotherapie m Elektr, Linearbeschl, Halbkörp	92.28.12↔	Intrvnös plliativ Schmrzth m off Rdion b Knchmststn
92.24.03↔	Teleradiotherapie m Elektr, Linearbeschl, Ganzkörp	92.28.13↔	Radiorezeptortherapie mit DOTA-konjugierten Somatostatin-Analoga
92.24.04↔	TeleradTher mit Phot, LinBeschl, IntrOp StrahlTher	92.28.20↔	Radioimmuntherapie mit 90Y-Ibritumomab-Tiuxetan, parenteral
92.24.09↔	Teleradiotherapie mit Photonen, Linearbeschleuniger, sonstige	92.28.21↔	Gabe von Jod-131-MIBG (Metajodbenzylguanidin) parenteral
92.24.11↔	TeleradTher Phot LinBe bis 2 BestrF: M bildg Einst	92.28.31↔	Sel Intravask Radiochemoembolisation m I131Lipiodol
92.24.12↔	TelerTher Phot LiBe me a 2 BeF: M bildgest Einst	92.28.32↔	SI Intrvsk Rdionkldthrpie(SIRT)Emb v Yttrium90mrkiertn Mkrspähm
92.24.13↔	TelerTher Phot LiBe 3-D gep Best: M bildgest Einst	92.28.33↔	Endovaskuläre Brachytherapie mit Rhenium-188
92.24.14↔	TeleR Phot intensMod RadTher: M bildgest Einst	92.29.00↔	Brachytherapie mit umschlossenen Radionukliden, n.n. bez.
92.24.21↔	TeleR Phot LinBe, bis zu 2 BestrF: Oh bildg Einst	92.29.09↔	Brachytherapie mit umschlossenen Radionukliden, sonstige
92.24.22↔	TeleR Phot LinBe, me a 2 BestrF: Oh bildg Einst	92.29.11↔	Interst Brachyth m Impl entf Strahl i e E, nied Dos
92.24.23↔	TeleR Phot LinBe, 3-D gep Best: Oh bildg Einst	92.29.12↔	Interst Brachyth m Impl entf Strahl i e E, gep Dos
92.24.24↔	TeleR Phot LinBe, intMod Radiother: Oh bildg Einst	92.29.13↔	Interst Brachyth m Impl entf Strahl i e E, ho Dos
92.24.25↔	Ildrth m Pht: hchkmplx Rdiorth m spezialisier Assttng	92.29.19↔	Interst Brachyth m Impl entf Strahl i e E, sonst
92.25.00↔	Teleradiotherapie mit Elektronen, Linearbeschleuniger, n.n.bez.	92.29.21↔	Interst Brachyth m Volimpl entf Strahl i m E, nd Dos
92.25.01↔	Teleradiotherapie m Elektr, Linearbeschl, Grossf	92.29.22↔	Interst Brachyth m Volimpl entf Strahl i m E, gp Dos
92.25.02↔	Teleradiotherapie m Elektr, Linearbeschl, Halbkörp	92.29.23↔	Interst Brachyth m Volimpl entf Strahl i m E, ho Dos
92.25.03↔	Teleradiotherapie m Elektr, Linearbeschl, Ganzkörp	92.29.29↔	Interst Brachyth m Volimpl entf Strahl i m E, sonst
92.25.04↔	TeleradTher mit Elektr, LinBeschl, IntrOp StrahlTher	92.29.31↔	Interst Brachyth m Volimpl entf Strahl, bis 10 Q
92.25.09↔	Teleradiotherapie mit Elektronen, Linearbeschleuniger, sonstige	92.29.32↔	Interst Brachyth m Volimpl entf Strahl, m a 10 Q
92.25.11↔	TeleradTher Elektr LinBe, M bildg Einst	92.29.33↔	Intrst Brchyth m Implnt v prmn Str, v 16 bs 20 Quells
92.25.12↔	TeleradTher Elektr LinBe b 2 BestrF: M bildg Einst	92.29.34↔	Intrst Brchyth m Implnt v prmn Str, v 21 bs 25 Quells
92.25.13↔	TelerTher Elektr LiBe me a 2 BeF: M bildgest Einst	92.29.35↔	Intrst Brchyth m Implnt v prmn Str, v 26 bs bs 30 Quells
92.25.14↔	TelerTher Elek LiBe 3-D gep Best: M bildgest Einst	92.29.36↔	Intrst Brchyth m Implnt v prmn Str, v 31 bs bs 35 Quells
92.25.15↔	TeleR Elektr intensMod RadTher: M bildgest Einst	92.29.37↔	Intrst Brchyth m Implnt v prmn Str, v 36 bs bs 40 Quells
92.25.21↔	TeleR Elektr LinBe, bis zu 2 BestrF: Oh bildg Einst	92.29.38↔	Intrst Brchyth m Implnt v prmn Str, v 41 bs bs 45 Quells
92.25.22↔	TeleR Elektr LinBe, me a 2 BestrF: Oh bildg Einst	92.29.39↔	Intrst Brchyth m Implnt v prmn Str, v 46 bs bs 50 Quells
92.25.23↔	TeleR Elektr LinBe, 3-D gep Best: Oh bildg Einst	92.29.3a↔	Intrst Brchyth m Implnt v prmn Str, v 51 bs bs 55 Quells
92.25.24↔	TeleR Elek LinBe, intMod Radiother: Oh bildg Einst	92.29.3b↔	Intrst Brchyth m Implnt v prmn Str, v 56 bs bs 60 Quells
92.26.00↔	Teleradiotherapie mit anderen Partikelstrahlen, n.n.bez.	92.29.3c↔	Intrst Brchyth m Implnt v prmn Str, v 61 bs bs 65 Quells
92.26.10↔	Prtntntrhp, bs z 2 Bstrfldr, oh bldgst Enst	92.29.3d↔	Intrst Brchyth m Implnt v prmn Str, v 66 bs bs 70 Quells
92.26.11↔	Prtntntrhp, bs z 2 Bstrfldr, m bldgst Enst	92.29.3e↔	Intrst Brchyth m Implnt v prmn Str, mhr als 70 Quells
92.26.20↔	Prtntntrhp, mhr als 2 Bstrfldr, oh bldgst Enst	92.29.40↔	Brachytherapie mit Oberflächenapplikatoren, n.n.bez.
92.26.21↔	Prtntntrhp, mhr als 2 Bstrfldr, m bldgst Enst	92.29.49↔	Brachytherapie mit Oberflächenapplikatoren, sonstige
92.26.99↔	Teleradiotherapie mit anderen Partikelstrahlen, sonstige	92.29.51↔	Entf v umschl Radionukl o inakt Appl unter Anästh
92.27.00↔	Brachytherapie Körperoberfl, so od nnbez ApplikatOrt	92.29.60↔	Konst u Anp v Fix- u Bhdhlfen b Str, Fix, nnbez
92.27.10↔	Brachytherapie weibl GeschlOrgane nnbez	92.29.61↔	Konst u Anp v Fix- u Bhdhlfen b Str, Fix, einfach
92.27.11↔	Brachytherapie intrauterin	92.29.62↔	Konst u Anp v Fix- u Bhdhlfen b Str, Fix, mittl SG
92.27.12↔	Brachytherapie intravaginal	92.29.63↔	Konst u Anp v Fix- u Bhdhlfen b Str, Fix, komplex
92.27.13↔	Brachytherapie intrauterin u intravaginal kombiniert	92.29.64↔	Konst u Anp v Fix- u Bhdhlfen b Str, Bhdhlfen
92.27.21↔	Brachytherapie Körperoberfläche	92.29.65↔	Konst u Anp v Fix- u Bhdhlfen b Str, ind BI o VK
92.27.22↔	Brachytherapie intrakavitär		

92.29.69↔	Konst u Anp v Fix- u Bhdghilf b Strahlenth, sonst	92.30.30↔	Stereot Bestr, einzeit: Extrazer, intmod Radioth
92.29.70↔	BestrahlSim ext Bestrahl u Brachyth, nnbez	92.30.31↔	Streot Bstr, einzeit: Extrzr, intmd Bgnbstr (IMAT)
92.29.71↔	BestrSim ext Bestrahl u Brachyth, CT-Sim ext Best	92.30.32↔	Stereot Bestr, einzeit: Extrazer, bildgest Einst
92.29.72↔	BestrSim ext Bestr u Brachyth, CT-Sim Brachyth	92.30.99↔	Stereotaktische Bestrahlung, einzeitig, sonstige
92.29.73↔	BestrSim ext Bestr u Brachyth, Feldf m Sim, o 3D	92.31.00↔	Radiochirurgie mit Photonen n.n. bez., zerebral
92.29.74↔	BestrSim ext Bestr u Brachyth, Feldf m Sim, m 3D	92.31.10↔	Radiochirurgie mit Photonen n.n. bez., extrazerebral
92.29.79↔	BestrSim ext Bestrahl u Brachyth, sonst	92.32.00↔	Mehrquellige Photon-Radiochirurgie, n.n.bez.
92.29.80↔	BestrPl perk Bestrahl u Brachyth, nnbez	92.32.01↔	Mehrquellige Photon-Radiochirurgie: Gamma-knife
92.29.81↔	BestrahlPlan f d intensitätsmod RadioTher	92.33.00↔	Teilchen-Radiochirurgie, n.n.bez.
92.29.82↔	BestrPl perk Best u Brachyth, BestrPl m CT u MRT	92.33.01↔	And HochvoltstrTh: Stereotakt Bestr, einzeit, zereb
92.29.83↔	BestrPl perk Best u Brachyth, BestrPl Brachyth, mi	92.33.11↔	And HochvoltstTh: Stereot Bestr, einz, extrazereb
92.29.84↔	BestrPl perk Best u Brachyth, BestrPl Brachyth, ko	92.39.01↔	And Hochvstrth, Stereot Bestr, frakt,zerebral, n.n.bez.
92.29.85↔	BestrPl perk Best u Brachyth, BestrPl o ind Dos	92.39.11↔	And Hchvstrth, Streot Bstr, frkt, Extrzr, n.n.bz.
92.29.86↔	BestrahlPlan f perkut Bestrahl, m individ Dosisplan	92.39.20↔	And Hchvstrth, Streot Bstr, frkt: zrb, intmd Rdioth
92.29.87↔	Bstrpl f Prkt Bstr u Brchyth, Bstrpl m Fsion v CT u PETBldm	92.39.21↔	And Hchvstrth, Streot Bstr, frkt: zrb, intmd Bgnbstr (IMAT)
92.29.88↔	Bstrpl f Prkt Bstr&Brchyth,Bstrpl m Fsion v CT,MRT&PETBldm	92.39.22↔	And Hchvstrth, Streot Bstr, frkt: zrb, bldgst Enst
92.29.89↔	BestrPl perkutane Bestrahlung u Brachyth, sonst	92.39.29↔	And Hochvstrth, Stereot Bestr, frakt, zerebral, So
92.30.00↔	Stereotaktische Bestrahlung, einzeitig, n.n.bez.	92.39.30↔	And Hchvstrth, Streot Bstr, frkt: Extrzr, intmd Rdioth
92.30.01↔	Stereotaktische Bestrahlung, einzeitig: Zerebral, n.n.bez.	92.39.31↔	And Hchvstrth, Streot Bstr, frkt: Extrzr, intmd Bgnbstr (IMAT)
92.30.02↔	Stereotaktische Bestrahlung, einzeitig: Extrazerebral, n.n.bez.	92.39.32↔	And Hchvstrth, Streot Bstr, frkt: Extrzr, bldgst Enst
92.30.20↔	Stereot Bestr, einzeit: Zerebral, intmod Radioth	92.39.39↔	And Hochvstrth, Stereot Bestr, frakt, Extrazer, So
92.30.21↔	Stereot Bestr, einzeit: Zereb, intmod Bogenbestr (IMAT)	92.41↔	Intraoperative Strahlentherapie mit Elektronen
92.30.22↔	Stereot Bestr, einzeit: Zerebral, bildgest Einst		

ADRG B17**Eingriffe an peripheren Nerven, Hirnnerven und anderen Teilen des Nervensystems**

Mindestens eine Prozedur in Tabelle B17-4 oder Hauptdiagnose in Tabelle B17-1 und Prozedur in Tabelle B17-5

DRG B17A**Eingriffe an peripheren Nerven, Hirnnerven und anderen Teilen des Nervensyst. mit äusserst schweren CC oder komplizierender Diagnose**

Hauptdiagnose in Tabelle B17-2 oder mindestens eine Prozedur in Tabelle B17-6 und (PCCL > 3 oder Diagnose in Tabelle B17-3)

DRG B17B**Eingriffe an peripheren Nerven, Hirnnerven und anderen Teilen des Nervensystems ohne äusserst schwere CC oder komplizierender Diagnose mit komplexem Eingriff**

Mindestens eine Prozedur in Tabelle B17-7

DRG B17C**Eingriffe an peripheren Nerven, Hirnnerven und anderen Teilen des Nervensystems ohne äusserst schwere CC oder komplizierender Diagnose ohne komplexem Eingriff**01
B17**Hauptdiagnose B17-1**

G11.0	Angeborene nichtprogressive Ataxie	G35.21	MS m prim chron Verl: MA akute Exazerbation od Progress
G11.1	Früh beginnende zerebellare Ataxie	G35.30	MS m sek chron Verl: OA akute Exazerbation od Progress
G11.2	Spät beginnende zerebellare Ataxie	G35.31	MS m sek chron Verl: MA akute Exazerbation od Progress
G11.3	Zerebellare Ataxie defekt DNA-Reparatursystem	G35.9	Multiple Sklerose, nicht näher bezeichnet
G11.4	Hereditäre spastische Paraplegie	G36.0	Neuromyelitis optica [Devic-KH]
G11.8	Sonstige hereditäre Ataxien	G36.1	Akut u subak hämorrhag Leukoenzephalitis [Hurst]
G11.9	Hereditäre Ataxie, nnbez	G36.8	Sonstige nbez akute disseminierte Demyelinisation
G12.0	Infant spin Muskelatrophie, Typ I [Werdnig-Hoffm]	G36.9	Akute disseminierte Demyelinisation, nnbez
G12.1	Sonstige vererbte spinale Muskelatrophie	G37.0	Diffuse Hirnsklerose
G12.2	Motoneuron-Krankheit	G37.1	Zentrale Demyelinisation Corpus callosum
G12.8	Sonst spinale Muskelatrophien u verwandt Syndrome	G37.2	Zentrale pontine Myelinolyse
G12.9	Spinale Muskelatrophie, nnbez	G37.3	Myelitis transversa acuta b demyelinisier KH ZNS
G21.0	Malignes Neuroleptika-Syndrom	G37.4	Subakute nekrotisierende Myelitis [F-A-Synd]
G21.1	Sonst arzneimittelinduziertes Parkinson-Synd	G37.5	Konzentr Sklerose [Baló-KH]
G23.1	Progress supranukl Ophthalmoplegie [S-R-O-Synd]	G37.8	Sonst nbez demyelinisierende KH ZNS
G25.80	Periodische Beinbewegungen im Schlaf	G37.9	Demyelinisierende KH ZNS, nnbez
G25.81	Syndrom der unruhigen Beine [Restless-Legs-Syndrom]	G40.00	Pseudo-Lennox-Syndrom
G25.88	Sonst nbez extrapyramidale KH und Bewegungsstörung	G40.01	CSWS
G35.0	Erstmanifestation einer multiplen Sklerose	G40.02	Benign psychomotor Epilep [terror fits]
G35.10	MS m schubförm Verl: OA akute Exazerbation od Progress	G40.08	So lokbez (fok) (part) idiop Epil/epil Synd m fok beg Anf
G35.11	MS m schubförm Verl: MA akute Exazerbation od Progress	G40.09	Lokbez (fok) (part) idiop Epilep/epil Synd m fok beg Anf, nnbez
G35.20	MS m prim chron Verl: OA akute Exazerbation od Progress	G40.1	Lokbez (fok) (part) idiop Epilep/epil Synd m einf fok Anf

G40.2	Lokbez (fok) (part) idiop Epil/epil Synd m komplex fok Anf	G56.1	Sonstige Läsionen Nervus medianus
G40.3	Generalisierte idiopath Epilepsie u epilept Synd	G56.2	Läsion Nervus ulnaris
G40.4	Sonst generalisierte Epilepsie u epileptische Synd	G56.3	Läsion Nervus radialis
G40.5	Spezielle epileptische Syndrome	G56.4	Kausalgie
G40.6	Grand-mal-Anfälle, nnbez (m/oh Petit mal)	G56.8	Sonst Mononeuropathien obere Extremität
G40.7	Petit-mal-Anfälle, nnbez, oh Grand-mal-Anfälle	G56.9	Mononeuropathie obere Extremität, nnbez
G40.8	Sonstige Epilepsien	G57.0	Läsion Nervus ischiadicus
G40.9	Epilepsie, nnbez	G57.1	Meralgia paraesthetica
G41.0	Grand-mal-Status	G57.2	Läsion Nervus femoralis
G41.1	Petit-mal-Status	G57.3	Läsion Nervus fibularis (peroneus) communis
G41.2	Status epilepticus m komplexfokalen Anfällen	G57.4	Läsion Nervus tibialis
G41.8	Sonstiger Status epilepticus	G57.5	Tarsaltunnel-Syndrom
G41.9	Status epilepticus, nnbez	G57.6	Läsion Nervus plantaris
G43.0	Migräne oh Aura [Gewöhnliche Migräne]	G57.8	Sonstige Mononeuropathien untere Extremität
G43.1	Migräne m Aura [Klassische Migräne]	G57.9	Mononeuropathie untere Extremität, nnbez
G43.2	Status migraenosus	G58.0	Interkostalneuropathie
G43.3	Komplizierte Migräne	G58.7	Mononeuritis multiplex
G43.8	Sonstige Migräne	G58.8	Sonstige nbez Mononeuropathien
G43.9	Migräne, nnbez	G58.9	Mononeuropathie, nnbez
G44.0	Cluster-Kopfschmerz	G60.0	Hereditäre sensomotorische Neuropathie
G44.1	Vasomotorischer Kopfschmerz, aonkl	G60.1	Refsum-Krankheit
G44.4	Arzneimittelinduzierter Kopfschmerz, aonkl	G60.2	Neuropathie in Verbindung m hereditärer Ataxie
G45.02	A-vert-Synd m Bas-Sympt, kompl Rückbild innh 1-24 h	G60.3	Idiopathische progressive Neuropathie
G45.03	A-vert-Synd m Bas-Sympt, kompl Rückbild innh < 1 h	G60.8	Sonst hereditäre u idiopathische Neuropathien
G45.09	A-vert-Synd m Basil-Sympt, Verlf Rückb nnbez	G60.9	Hereditäre u idiopathische Neuropathie, nnbez
G45.12	Art-carot-int-Synd (halbs), kompl Rückbild innh 1-24 h	G61.0	Guillain-Barré-Syndrom
G45.13	Art-carot-int-Synd (halbs), kompl Rückbild innh < 1 h	G61.1	Serumpolyneuropathie
G45.19	Art-carot-int-Synd (halbs), Verlf Rückb nnbez	G61.8	Sonstige Polyneuritiden
G45.22	Mult/bilat Synd extraz hirners Aa, kompl Rückb innh 1-24 h	G61.9	Polyneuritis, nnbez
G45.23	Mult/bilat Synd extraz hirners Aa, kompl Rückb innh < 1 h	G62.0	Arzneimittelinduzierte Polyneuropathie
G45.29	Mult u bilat Synd extrazer hirnersorg Aa, Verlf Rückb nnbez	G62.1	Alkohol-Polyneuropathie
G45.42	Transient glob Amnes [amnest Epis], kompl Rückb in 1-24 h	G62.2	Polyneuropathie d sonstige toxische Agenzien
G45.43	Transient glob Amnes [amnest Epis], kompl Rückb innh < 1 h	G62.80	Critical-illness-Polyneuropathie
G45.49	Transient glob Amnes [amnest Epis], Verlf Rückb nnbez	G62.88	Sonst nbez Polyneuropath
G45.82	So zer transit ischäm u verw Synd, kompl Rückb innh 1-24 h	G62.9	Polyneuropathie, nnbez
G45.83	So zer transit ischäm u verw Synd, kompl Rückb innh < 1 h	G64	Sonstige KH peripheres Nervensystem
G45.89	So zer transit ischäm u verw Synd, Verlf Rückb nnbez	G70.0	Myasthenia gravis
G45.92	Zer transit Ischämie, nnbez, kompl Rückb innh 1-24 h	G70.1	Toxische neuromuskuläre KH
G45.93	Zer transit Ischämie, nnbez, kompl Rückb innh < 1 h	G70.2	Angeb od entwicklungsbedingte Myasthenie
G45.99	Zer transit Ischämie, nnbez, Verlf Rückb nnbez	G70.8	Sonstige nbez neuromuskuläre KH
G47.4	Narkolepsie u Kataplexie	G70.9	Neuromuskuläre KH, nnbez
G50.0	Trigeminusneuralgie	G71.0	Muskeldystrophie
G50.1	Atypischer Gesichtsschmerz	G71.1	Myotone Syndrome
G50.8	Sonstige KH Nervus trigeminus	G71.2	Angeborene Myopathien
G50.9	KH Nervus trigeminus, nnbez	G71.3	Mitochondriale Myopathie, aonkl
G51.0	Fazialisparese	G71.8	Sonstige primäre Myopathien
G51.1	Entzündung Ganglion geniculi	G71.9	Primäre Myopathie, nnbez
G51.2	Melkersson-Rosenthal-Syndrom	G72.0	Arzneimittelinduzierte Myopathie
G51.3	Spasmus (hemi)facialis	G72.1	Alkoholmyopathie
G51.4	Faziale Myokymie	G72.2	Myopathie d sonstige toxische Agenzien
G51.8	Sonstige KH Nervus facialis	G72.3	Periodische Lähmung
G51.9	KH Nervus facialis, nnbez	G72.4	Entzündliche Myopath, aonkl
G52.0	KH Nn olfactorii [I Hirnnerv]	G72.80	Critical-illness-Myopathie
G52.1	KH Nervus glossopharyngeus [IX Hirnnerv]	G72.88	Sonst nbez Myopath
G52.2	KH Nervus vagus [X Hirnnerv]	G72.9	Myopathie, nnbez
G52.3	KH Nervus hypoglossus [XII Hirnnerv]	G80.0	Spastische tetraplegische Zerebralparese
G52.7	KH mehrerer Hirnnerven	G80.1	Spastische diplegische Zerebralparese
G52.8	KH sonstiger nbez Hirnnerven	G80.2	Infantile hemiplegische Zerebralparese
G52.9	KH Hirnnerv, nnbez	G80.3	Dyskinetische Zerebralparese
G54.0	Läsionen Plexus brachialis	G80.4	Ataktische Zerebralparese
G54.1	Läsionen Plexus lumbosacralis	G80.8	Sonstige infantile Zerebralparese
G54.2	Läsionen Zervikalwurzeln, aonkl	G80.9	Infantile Zerebralparese, nnbez
G54.3	Läsionen Thorakalwurzeln, aonkl	G81.0	Schlaff Hemipares u Hemipleg
G54.4	Läsionen Lumbosakralwurzeln, aonkl	G81.1	Spast Hemipares u Hemipleg
G54.5	Neuralgische Amyotrophie	G81.9	Hemipares u Hemipleg, nnbez
G54.6	Phantomschmerz	G83.0	Dipares u Dipleg ob Extrem
G54.7	Phantomglied oh Schmerzen	G83.1	Monopares u Monopleg unt Extrem
G54.8	Sonst KH Nervenwurzeln u Nervenplexus	G83.2	Monopares u Monopleg ob Extrem
G54.9	KH von Nervenwurzeln u Nervenplexus, nnbez	G83.3	Monopares u Monopleg, nnbez
G56.0	Karpaltunnel-Syndrom	G83.40	Kompl Cauda- (equina-) Synd

G83.41	Inkompl Cauda- (equina-) Synd	I63.6	Hirnin d Thrombose Hirnvenen, nichteitrig
G83.49	Cauda- (equina-) Synd, nnbez	I63.8	Sonstiger Hirninfarkt
G83.80	Locked-in-Syndrom	I63.9	Hirnininfarkt, nnbez
G83.88	Sonstige näher bezeichnete Lähmungssyndrome	I64	Schlaganfall, nicht als Blutg od Infarkt bez
G83.9	Lähmungssyndrom, nnbez	I65.0	Verschl u Stenose A vertebralis
G90.08	Sonst idiopath periph auton Neuropath	I65.1	Verschl u Stenose A basilaris
G90.09	Idiop periph auton Neuropath, nnbez	I65.2	Verschl u Stenose A carotis
G90.1	Familiäre Dysautonomie [Riley-Day-Syndrom]	I65.3	Verschl u Sten mehr/bds präzereb Aa
G90.2	Horner-Syndrom	I65.8	Verschl u Sten sonst präzereb Aa
G90.40	Autonome Dysreflexie als hypertone Krisen	I65.9	Verschl u Sten nnbez präzereb Aa
G90.41	Autonome Dysreflexie als Schwitzattacken	I66.0	Verschl u Stenose A cerebri media
G90.48	Sonstige autonome Dysreflexie	I66.1	Verschl u Stenose A cerebri anterior
G90.49	Autonome Dysreflexie, nicht näher bezeichnet	I66.2	Verschl u Stenose A cerebri posterior
G90.8	Sonstige Krankheiten des autonomen Nervensystems	I66.3	Verschl u Stenose Aa Cerebelli
G90.9	KH autonomes Nervensystem, nnbez	I66.4	Verschl u Sten mehr u bds zereb Aa
G92	Toxische Enzephalopathie	I66.8	Verschl u Sten sonst zereb A
G93.0	Hirnzysten	I66.9	Verschl u Sten nnbez zereb A
G93.1	Anoxische Hirnschädigung, aonkl	I67.10	Zerebrales Aneurysma (erworben)
G93.2	Benigne intrakranielle Hypertension [Pseudotumor cerebri]	I67.11	Zerebrale arteriovenöse Fistel (erworben)
G93.4	Enzephalopathie, nnbez	I67.2	Zereb Atheroskl
G93.5	Compressio cerebri	I67.5	Moyamoya-Syndrom
G93.6	Hirnödem	I67.6	Nichteitrig Thrombose intrakranielles Venensyst
G93.80	Apallisches Syndrom	I67.7	Zerebrale Arteriitis, aonkl
G93.88	Sonstige näher bezeichnete Krankheiten des Gehirns	I67.80	Vasospasmen bei Subarachnoidalblutung
G93.9	KH Gehirn, nnbez	I67.88	Sonstige näher bezeichnete zerebrovaskuläre Krankheiten
G95.0	Syringomyelie u Syringobulbie	I67.9	Zerebrovaskuläre KH, nnbez
G96.0	Austritt von Liquor cerebrospinalis	M21.33	Fallhand (erworben) Unterarm
G96.1	KH Meningen, aonkl	M21.50	Erw Klau-/Klumphand, erw Klau-/Klumpfuß, mehr Lok
G96.8	Sonst nbez KH Zentralnervensystem	M21.54	Erworbene Klauenhand, Klumphand
G96.9	KH Zentralnervensystem, nnbez	M53.0	Zervikozephalisches Syndrom
G97.0	Austritt von Liquor cerebrospinalis nach LP	M53.1	Zervikobrachial-Syndrom
G97.1	Sonst Reaktion auf Spinal- u Lumbalpunktion	M54.10	Radikulopathie, mehrere Lok WS
G98	Sonst KH Nervensystem, aonkl	M54.11	Radikulopathie, Okzipito-Atlanto-Axialbereich
H47.1	Stauungspapille, nnbez	M54.12	Radikulopathie, Zervikalbereich
H47.4	Affektionen Chiasma opticum	M54.13	Radikulopathie, Zervikothorakalbereich
H47.5	Affektionen sonstige Teile Sehbahn	M54.19	Radikulopathie, nnbez Lokalisation
H47.6	Affektionen Sehrinde	M79.20	Neuralgie u Neuritis, nnbez, mehrere Lok
H47.7	Affektion Sehbahn, nnbez	M79.21	Neuralgie u Neuritis, nnbez, Schulterregion
H51.2	Internukleäre Ophthalmoplegie	M79.22	Neuralgie u Neuritis, nnbez, Oberarm
I60.0	SubarachBlutung, von Karotissiphon/-bifurkation ausgeh	M79.23	Neuralgie u Neuritis, nnbez, Unterarm
I60.1	SubarachBlutung, von A cerebri media ausgehend	M79.24	Neuralgie u Neuritis, nnbez, Hand
I60.2	SubarachBlutung, von A communicans ant ausgehend	M79.25	Neuralgie u Neuritis, nnbez, Beckenregion/OS
I60.3	SubarachBlutung, von A communicans post ausgehend	M79.26	Neuralgie u Neuritis, nnbez, Unterschenkel
I60.4	SubarachBlutung, von A basilaris ausgehend	M79.27	Neuralgie u Neuritis, nnbez, Knöchel/Fuß
I60.5	SubarachBlutung, von A vertebralis ausgehend	M79.28	Neuralgie u Neuritis, nnbez, sonst Lokalisation
I60.6	SubarachBlutung, von sonst intrakran Aa ausgehend	M79.29	Neuralgie u Neuritis, nnbez, nnbez Lokalisationen
I60.7	SubarachBlutung, von nnbez intrakran A ausgehend	M89.00	Neurodystrophie [Algodystrophie], mehrere Lok
I60.8	Sonstige Subarachnoidalblutung	M89.01	Neurodystrophie [Algodystrophie] Schulterregion
I60.9	Subarachnoidalblutung, nnbez	M89.02	Neurodystrophie [Algodystrophie] Oberarm
I61.0	Intrazereb Blutung Großhirnhemisphäre, subkortikal	M89.03	Neurodystrophie [Algodystrophie] Unterarm
I61.1	Intrazereb Blutung Großhirnhemisphäre, kortikal	M89.04	Neurodystrophie [Algodystrophie] Hand
I61.2	Intrazereb Blutung Großhirnhemisphäre, nnbez	M89.05	Neurodystrophie [Algodystrophie] Becken/OS
I61.3	Intrazerebrale Blutung Hirnstamm	M89.06	Neurodystrophie [Algodystrophie] Unterschenkel
I61.4	Intrazerebrale Blutung Kleinhirn	M89.07	Neurodystrophie [Algodystrophie] Knöchel/Fuß
I61.5	Intrazerebrale intraventrikuläre Blutung	M89.08	Neurodystrophie [Algodystrophie], sonst Lok
I61.6	Intrazerebrale Blutung an mehreren Lok	M89.09	Neurodystrophie [Algodystrophie], nnbez Lok
I61.8	Sonstige intrazerebrale Blutung	P11.3	Geburtsverletzung N facialis [VII Hirnnerv]
I61.9	Intrazerebrale Blutung, nnbez	P11.4	Geburtsverletzung sonstige Hirnnerven
I62.00	Subdurale Blutung (nichttraumatisch): Akut	P14.0	Erb-Lähmung d Geburtsverletzung
I62.01	Subdurale Blutung (nichttraumatisch): Subakut	P14.1	Klumpke-Lähmung d Geburtsverletzung
I62.02	Subdurale Blutung (nichttraumatisch): Chronisch	P14.2	Lähmung N phrenicus d Geburtsverletzung
I62.09	Subdurale Blutung (nichttraumatisch): Nicht näher bezeichnet	P14.3	Sonst Geburtsverletzungen Plexus brachialis
I62.1	Nichttraumatische extradurale Blutung	P14.8	Geburtsverletzungen sonst Teile periph Nervensystem
I62.9	Intrakranielle Blutung (nichttraumatisch), nnbez	P14.9	Geburtsverletzung peripheres Nervensystem, nnbez
I63.0	Hirnin d Thromb präzereb Aa	P21.0	Schwere Asphyxie unter Geburt
I63.1	Hirnin d Embol präzereb Aa	P21.1	Leichte od mäßige Asphyxie unter Geburt
I63.2	Hirnin d nnbez Verschl/Sten präzereb Aa	P21.9	Asphyxie unter Geburt, nnbez
I63.3	Hirnin d Thromb zereb Aa	P90	Krämpfe b Neugeborenen
I63.4	Hirnin d Embol zereb Aa	P91.0	Zerebrale Ischämie b Neugeborenen
I63.5	Hirnin d nnbez Verschl/Sten zereb Aa	P91.1	Erworbene periventriculäre Zysten b Neugeborenen

P91.2	Zerebrale Leukomalazie b Neugeborenen	Q05.4	Nnbez Spina bifida m Hydrozephalus
P91.3	Zerebrale Übererregbarkeit Neugeborenes	Q05.5	Zervikale Spina bifida oh Hydrozephalus
P91.4	Zerebraler Depressionszustand Neugeborenes	Q05.6	Thorakale Spina bifida oh Hydrozephalus
P91.5	Koma b Neugeborenen	Q05.7	Lumbale Spina bifida oh Hydrozephalus
P91.6	Hypoxisch-ischäm Enzephalopathie b Neugeb [HIE]	Q05.8	Sakrale Spina bifida oh Hydrozephalus
P91.80	Locked-in-Synd u apallisches Synd beim Neugeborenen	Q05.9	Spina bifida, nnbez
P91.88	Sonst näher bez zerebrale Störungen b Neugeborenen	Q06.0	Amyelie
P91.9	Zerebrale Störung b Neugeborenen, nnbez	Q06.1	Hypoplasie u Dysplasie Rückenmark
P94.0	Transitorische Myasthenia gravis b Neugeborenen	Q06.2	Diastematomyelie
Q00.0	Anenzephalie	Q06.3	Sonst angeborene Fehlbildung Cauda equina
Q00.1	Kraniorhachischisis	Q06.4	Hydromyelie
Q00.2	Inienzephalie	Q06.8	Sonst nbez angeborene Fehlbildungen RM
Q01.0	Frontale Enzephalozele	Q06.9	Angeborene Fehlbildung Rückenmark, nnbez
Q01.1	Nasofrontale Enzephalozele	Q07.0	Arnold-Chiari-Syndrom
Q01.2	Okzipitale Enzephalozele	Q07.8	Sonst nbez angeborene Fehlbildungen Nervensystem
Q01.8	Enzephalozele sonstiger Lokalisationen	Q07.9	Angeborene Fehlbildung Nervensystem, nnbez
Q01.9	Enzephalozele, nnbez	Q28.00	Angeborenes art-ven Aneurysma der präzerebr Gefäße
Q02	Mikrozephalie	Q28.01	Angeborene arteriovenöse Fistel der präzerebralen Gefäße
Q03.0	Fehlbildungen Aquaeductus cerebri	Q28.08	Sonst angebot art-ven Fehlbild d präzerebralen Gefäße
Q03.1	Atresie Apertura mediana/Apertura laterales 4 Ventrikel	Q28.09	Angeborene art-ven Fehlbild d präzerebr Gefäße, nnbez
Q03.8	Sonstiger angeborener Hydrozephalus	Q28.10	Angeborenes Aneurysma der präzerebralen Gefäße
Q03.9	Angeborener Hydrozephalus, nnbez	Q28.11	Angeborene Fistel der präzerebralen Gefäße
Q04.0	Angeborene Fehlbildungen Corpus callosum	Q28.18	Sonst angeborene Fehlbild d präzerebralen Gefäße
Q04.1	Arrhinenzephalie	Q28.19	Angeborene Fehlbildung d präzerebralen Gefäße, nnbez
Q04.2	Holoprosenzephalie-Syndrom	Q28.20	Angeborenes art-ven Aneurysma d zerebralen Gefäße
Q04.3	Sonstige Reduktionsdeformitäten Gehirn	Q28.21	Angeborene arteriovenöse Fistel der zerebralen Gefäße
Q04.4	Septooptische Dysplasie	Q28.28	Sonst angeborene art-ven Fehlbild d zerebralen Gefäße
Q04.5	Megalenzephalie	Q28.29	Angeborene art-ven Fehlbild d zerebr Gefäße, nnbez
Q04.6	Angeborene Gehirnzysten	Q28.30	Angeborenes Aneurysma der zerebralen Gefäße
Q04.8	Sonst nbez angeborene Fehlbildungen Gehirn	Q28.31	Angeborene Fistel der zerebralen Gefäße
Q04.9	Angeborene Fehlbildung Gehirn, nnbez	Q28.38	Sonstige angeborene Fehlbildungen der zerebralen Gefäße
Q05.0	Zervikale Spina bifida m Hydrozephalus	Q28.39	Angeborene Fehlbildung d zerebr Gefäße, nnbez
Q05.1	Thorakale Spina bifida m Hydrozephalus	Q76.0	Spina bifida occulta
Q05.2	Lumbale Spina bifida m Hydrozephalus	Q85.1	Tuberöse (Hirn-) Sklerose
Q05.3	Sakrale Spina bifida m Hydrozephalus		

Hauptdiagnose B17-2

A81.0	Creutzfeldt-Jakob-Krankheit	G31.81	Mitochondriale Zytopathie
A81.1	Subakute sklerosierende Panenzephalitis	G31.82	Lewy-Körper-Demenz
E75.2	Sonstige Sphingolipidosen	G31.88	Sonstige nbez degenerative KH des Nervensystems
G23.2	Striatonigrale Degeneration	G70.0	Myasthenia gravis

Diagnose B17-3

S14.3	Verletzung Plexus brachialis
-------	------------------------------

Prozedur B17-4

01.14.00↔	Offene Biopsie am Gehirn, n.n.bez.	01.24.34↔	Zugang durch die Schädelbasis, transsphenoidal
01.14.10↔	Stereotaktische offene Biopsie am Gehirn	01.24.35↔	Zugang durch die Schädelbasis, transthemoidal
01.14.99↔	Offene Biopsie am Gehirn, sonstige	01.24.36↔	Zugang durch die Schädelbasis, transmastoidal
01.21↔	Inzision und Drainage an den kranialen Sinus	01.24.37↔	Zugang durch die Schädelbasis, translabyrinthär
01.24.00↔	Sonstige Kraniotomie, n.n.bez.	01.24.38↔	Zugang durch die Schädelbasis, transpyramidal
01.24.10↔	Sonstige Kraniotomie mit Dekompression	01.24.39↔	Zugang durch die Schädelbasis, sonstige
01.24.11↔	Sonstige Kraniotomie zur Entleerung eines epiduralen Hämatoms	01.24.3a↔	Zugang durch die Schädelbasis, transkondylär
01.24.12↔	Sonstige Kraniotomie zur Entleerung eines epiduralen Empyems	01.24.3b↔	Zugang durch die Schädelbasis, transorbital
01.24.13↔	S Krniot, Enl v allpl Mt o Mdräg i D Schädln o Epdraum	01.24.3c↔	Zugang durch die Schädelbasis, mit Le-Fort-I-Osteotomie
01.24.14↔	S Krniot, Entf v allpl Mtrialdr Mdräg aus Schädln o Epdraum	01.24.99↔	Sonstige Kraniotomie, sonstige
01.24.15↔	Sonstige Kraniot, Entf e Fk aus Schädln o Epidraum	01.25.00↔	Sonstige Kraniektomie, n.n.bez.
01.24.16↔	So Kraniot, So Drain epid Flüssigk o aus sonst Gründen	01.25.10↔	Sonstige Kraniektomie mit Dekompression
01.24.20↔	Kraniotomie der Kalotte als Zugang, n.n.bez.	01.25.11↔	Sonstige Kraniektomie zur Entleerung eines epiduralen Hämatoms
01.24.21↔	Bohrlochtrepanation der Kalotte als Zugang	01.25.12↔	Sonstige Kraniektomie zur Entleerung eines epiduralen Empyems
01.24.22↔	Streotktsch geführt Schädlröfnng übr d Kltt als Zg	01.25.13↔	So Kraniekt zur Entf e Fk aus Schädln o Epidraum
01.24.29↔	Kraniotomie der Kalotte als Zugang, sonstige	01.25.14↔	S Krniot m Enl v allpl Mt o e Mdräg i D Schädln o Epdraum
01.24.30↔	Zugang durch die Schädelbasis, n.n.bez.	01.25.19↔	So Kraniekt zur Drain epid Flüssigk o aus sonst Gründen
01.24.31↔	Zugang durch die Schädelbasis, transoral	01.25.20↔	Sonstige Kraniektomie, Rekraniotomie mit Einbr e Drain
01.24.32↔	Zugang d d Schädln, transoral m Spal d weichen Gaumens	01.25.21↔	S Krniot, Rkrekt z Entf allpl Mt/Mdrä a Schkn/Epdraums
01.24.33↔	Zg d d Schädln, trnsr m Spl d weichn u hrtn Gaumns		

01.25.99↔	Sonstige Kraniektomie, sonstige	04.3x.00↔	Naht an kranialen oder peripheren Nerven, n.n.bez.
04.02↔	Durchtrennung des N. trigeminus	04.3x.10↔	Epineurale Naht von extrakraniellen Hirnnerven, primär
04.03.00↔	Durchtr o Quetsch (Crushing) von and kran und periph Nn	04.3x.11↔	Epineurale Naht des Plexus brachialis, primär
04.03.10↔	Durchtr o Quetschen (Crushing) d N. vestibulocochlearis	04.3x.12↔	Epineurale Naht von Nerven der Schulter, primär
04.03.11↔	Durchtr o Quetsch (Crshng) v intrkr Anteiln v snst Hmnr u Ggl	04.3x.13↔	Epineurale Naht von Nerven am Arm, primär
04.03.20↔	Durchtr oder Quetschen (Crushing) von extr Hirnnerven	04.3x.14↔	Epineurale Naht von Nerven der Hand, primär
04.03.30↔	Durchtrennung oder Quetschen (Crushing) des Plexus brachialis	04.3x.15↔	Epineurale Naht von Nerven des Rumpfes, primär
04.03.31↔	Durchtrennung oder Quetschen (Crushing) von Nerven der Schulter	04.3x.16↔	Epn Nht v Nn d Beins (inkl. Plxs lmbosc, Leist, Bcknb), pr
04.03.32↔	Durchtr o Quetsch (Crushing) von Nn d Armes und d Hand	04.3x.17↔	Epineurale Naht von Nerven des Fußes, primär
04.03.33↔	Durchtr o Quetsch (Crshng) v Nn d Rmpfs u d unt Extrm	04.3x.19↔	Epin Nht von sonstigen kran oder peripheren Nn, primär
04.03.99↔	Durchtr o Quetsch (Crushing) v and kran u periph Nn, So	04.3x.20↔	Epineurale Naht von extrakraniellen Hirnnerven, sekundär
04.04.00↔	Sonstige Inzision an kranialen und peripheren Nerven, n.n.bez.	04.3x.21↔	Epineurale Naht des Plexus brachialis, sekundär
04.04.10↔	Sonstige Inzision am N. vestibulocochlearis	04.3x.22↔	Epineurale Naht von Nerven der Schulter, sekundär
04.04.11↔	So Inzis an intrakr Anteilen von sonst Hirnner und Ggl	04.3x.23↔	Epineurale Naht von Nerven am Arm, sekundär
04.04.20↔	Sonstige Inzision an extrakraniellen Hirnnerven	04.3x.24↔	Epineurale Naht von Nerven an der Hand, sekundär
04.04.30↔	Sonstige Inzision am Plexus brachialis	04.3x.25↔	Epineurale Naht von Nerven des Rumpfes, sekundär
04.04.31↔	Sonstige Inzision an Nerven der Schulter	04.3x.26↔	Epn Nht v Nn d Beins (inkl. Plxs lmbosc, Leist, Bcknb), sk
04.04.32↔	Sonstige Inzision an Nerven des Armes und der Hand	04.3x.27↔	Epineurale Naht von Nerven des Fußes, sekundär
04.04.33↔	Sonstige Inzis an Nerven d Rumpfes und d unteren Extrem	04.3x.29↔	Epin Nht von sonstigen kran und peripheren Nn, sekundär
04.04.99↔	Sonstige Inzision an kranialen und peripheren Nerven, sonstige	04.3x.30↔	Interfaszikuläre Naht von extrakraniellen Hirnnerven, primär
04.05.00↔	Exzision (und Destruktion) des Ganglion Gasseri, n.n.bez.	04.3x.31↔	Interfaszikuläre Naht des Plexus brachialis, primär
04.05.10↔	Exzision des Ganglion Gasseri	04.3x.32↔	Interfaszikuläre Naht von Nerven der Schulter, primär
04.05.20↔	Destruktion des Ganglion Gasseri	04.3x.33↔	Interfaszikuläre Naht von Nerven am Arm, primär
04.05.99↔	Exzision (und Destruktion) des Ganglion Gasseri, sonstige	04.3x.34↔	Interfaszikuläre Naht von Nerven an der Hand, primär
04.06.00↔	Sonstige Exz von kran oder peripheren Ggl, n.n.bez.	04.3x.35↔	Interfaszikuläre Naht von Nerven des Rumpfes, primär
04.06.10↔	Exzision von intrakraniellen Ganglien	04.3x.36↔	Intrfsz Nht v Nn d Beins (inkl. Plxs lmbosc, Leist, Bcknb), pr
04.06.20↔	Exzision von sonstigen peripheren Ganglien	04.3x.37↔	Interfaszikuläre Naht von Nerven des Fußes, primär
04.06.99↔	Sonstige Exz von kran oder peripheren Ggl, sonstige	04.3x.39↔	Intrfsz Nht von sonstigen kran und periph Nn, primär
04.07.00↔	Sonstige Exz o Avuls von kran o peripheren Nn, n.n.bez.	04.3x.40↔	Interfaszikuläre Naht von extrakraniellen Hirnnerven, sekundär
04.07.10↔	Exzision eines Nerven zur Transplantation	04.3x.41↔	Interfaszikuläre Naht des Plexus brachialis, sekundär
04.07.11↔	Entfernung eines Nerventransplantates	04.3x.42↔	Interfaszikuläre Naht von Nerven der Schulter, sekundär
04.07.20↔	Sonstige Exzision oder Avulsion von intrakraniellen Nerven	04.3x.43↔	Interfaszikuläre Naht von Nerven am Arm, sekundär
04.07.30↔	Sonstige Exzision oder Avulsion von extrakraniellen Hirnnerven	04.3x.44↔	Interfaszikuläre Naht von Nerven an der Hand, sekundär
04.07.40↔	Sonstige Exzision oder Avulsion des Plexus brachialis	04.3x.45↔	Interfaszikuläre Naht von Nerven des Rumpfes, sekundär
04.07.41↔	Sonstige Exzision oder Avulsion von Nerven der Schulter	04.3x.46↔	Intrfsz Nht v Nn d Beins (inkl. Plxs lmbosc, Leist, Bcknb), sk
04.07.42↔	Sonstige Exz oder Avuls von Nerven d Armes und d Hand	04.3x.47↔	Interfaszikuläre Naht von Nerven des Fußes, sekundär
04.07.43↔	So Exz o Avuls von Nn d Rumpfes und d unteren Extrem	04.3x.49↔	Intrfsz Nht von sonstigen kran und periph Nn, sekundär
04.07.99↔	Sonstige Exz o Avuls von kran o peripheren Nn, sonstige	04.3x.99↔	Naht an kranialen oder peripheren Nerven, sonstige
04.08.00↔	Optikusscheidenfensterung, n.n.bez.	04.42.00↔	Sonstige Dekompression an kranialen Nerven, n.n.bez.
04.08.10↔	Sonstige Operationen am N. opticus	04.42.10↔	Sonstige Dekompression an kranialen Nerven, intrakraniell
04.08.99↔	Optikusscheidenfensterung, sonstige	04.42.20↔	Sonstige Dekompression an kranialen Nerven, extrakraniell
04.11.00↔	Gschl [Prkt] [Nd] Biops an km o prph N o Gngl, n.n.bez.	04.42.99↔	Sonstige Dekompression an kranialen Nerven, sonstige
04.11.10↔	Geschl [perkutane] [Nadel] Biops an intrakr Hirnner	04.49.00↔	So Dekompr o Lös v Adhäs an periph N o Gangl, n.n.bez.
04.11.20↔	Geschl [perkutane] [Nadel] Biops an extrkr Hirnnerven	04.49.10↔	Sonstige Dekompr oder Lösung von Adhäs a Plexus brachia
04.11.30↔	Geschlossene [perkutane] [Nadel-] Biopsie am Plexus brachialis	04.49.11↔	Sonstige Dekompr oder Lös von Adhäs an Nn d Schulter
04.11.31↔	Geschl [Perkut] [Nad] Biops an Nn d Armes und d Hand	04.49.12↔	Sonstige Dekompr oder Lös von Adhäs an Nerven d Armes
04.11.39↔	Geschlossene [perkutane] [Nadel-] Biopsie an sonstigen Nerven	04.49.13↔	Sonstige Dekompr oder Lösung von Adhäs an Nerven d Hand
04.11.40↔	Geschl [perkutane] [Nad] Biops an Nn d unteren Extrem	04.49.14↔	S Dkmp r o Lös v Adhäs a Plxs lmbosc, Leist u Bcknb
04.11.99↔	Gschl [Prkt] [Nd] Biops an km o prph N o Gngl, S	04.49.15↔	Sonstige Dekompr oder Lös von Adhäs an Nerven d Beines
04.12.00↔	Offene Biops an kran o peripherem N o Gangl, n.n.bez.	04.49.16↔	Sonstige Dekompr oder Lös von Adhäs an Nerven d Fußes
04.12.10↔	Offene Biopsie an intrakraniellen Hirnnerven	04.49.99↔	S Dkmp r o Lös v Adhäs an snst prph Nn o Gnglionj, sonst
04.12.20↔	Offene Biopsie an extrakraniellen Hirnnerven	04.5x.00↔	Transplantation von kranialem oder peripherem Nerv, n.n.bez.
04.12.30↔	Offene Biopsie am Plexus brachialis	04.5x.10↔	Transplantation von extrakraniellen Hirnnerven
04.12.31↔	Offene Biopsie an Nerven der Schulter	04.5x.11↔	Transplantation von Plexus brachialis und Nerven der Schulter
04.12.32↔	Offene Biopsie an Nerven des Armes und der Hand	04.5x.12↔	Transplantation von Nerven des Armes und der Hand
04.12.33↔	Offene Biopsie an Nerven des Rumpfes	04.5x.13↔	Transplantation von Nn d Rumpfes und d unteren Extrem
04.12.34↔	Offene Biopsie an Nerven des Plexus lumbosacralis	04.5x.19↔	Transplantation von sonstigem kranialem oder peripherem Nerv
04.12.35↔	Offene Biopsie an Nerven der unteren Extremität	04.5x.99↔	Transplantation von kranialem oder peripherem Nerv, sonstige
04.12.99↔	Offene Biops an kran o peripherem N o Gangl, sonstige	04.6x.00↔	Transposition von kranialen und peripheren Nerven, n.n.bez.
04.2x.00↔	Destr von kran und peripheren Nerven und Ggl, n.n.bez.	04.6x.10↔	Transposition e extrk Hirnnerven mit epin primärer Naht
04.2x.10↔	Destruktion von intrakraniellen Hirnnerven und Ganglien	04.6x.11↔	Transposition e extrk Hirnner mit epin sekundärer Naht
04.2x.20↔	Destruktion von extrakraniellen Hirnnerven	04.6x.12↔	Transp e extrk Hirnner m interfsz prim und sek Nht
04.2x.30↔	Destruktion des Plexus brachialis	04.6x.20↔	Transposition d Plexus brachia mit epin primärer Naht
04.2x.31↔	Destruktion von Nerven der Schulter	04.6x.21↔	Transposition d Plexus brachia mit epin sekundärer Naht
04.2x.32↔	Destruktion von Nerven des Armes und der Hand	04.6x.22↔	Transposition d Plexus brachia m interfsz primärer Nht
04.2x.33↔	Destruktion von Nerven des Rumpfes und Plexus lumbosacralis	04.6x.23↔	Transposition d Plexus brachia m interfsz sek Nht
04.2x.34↔	Destruktion von Nerven des Beines und des Fußes	04.6x.30↔	Transposition e Nn d Schult m epin prim und sek Nht
04.2x.39↔	Destruktion von sonstigen peripheren Nerven oder Ganglien	04.6x.31↔	Transposition e Nn d Schult m interfsz prim und sek Nht
04.2x.99↔	Destr von kran und peripheren Nerven und Ggl, sonstige	04.6x.40↔	Transposition e Nerven d Armes mit epin primärer Naht
		04.6x.41↔	Transposition e Nerven d Armes mit epin sekund Naht

04.6x.42↔	Transposition e Nerven d Armes m intersfz primärer Naht	05.22↔	Zervikale Sympathektomie
04.6x.43↔	Transposition e Nn d Armes m intersfz sekundärer Nht	05.23↔	Lumbale Sympathektomie
04.6x.50↔	Trnsp e Nn d Rmpfs u d unt Extrm m epn prm u sk Nht	05.24↔	Präsakrale Sympathektomie
04.6x.51↔	Trnsp e Nn d Rmpfs u d unt Extrm m intersfz prm u sk Nht	05.25↔	Periarterielle Sympathektomie
04.6x.60↔	Transposition e Nn d Hand m intersfz prim und sek Nht	05.29↔	Sonstige Sympathektomie und Exzision eines Ganglions
04.6x.70↔	Transposition mit Neurolyse und Dekompr e extrk Hirnner	05.81↔	Plastische Rekonstruktion an sympathischem Nerv oder Ganglion
04.6x.71↔	Trnsp m Neurlys u Dkmpr d Plxs brchia o e Nn d Schlt	05.89↔	Sonstige Operation an sympathischem Nerv oder Ganglion
04.6x.72↔	Transposition m Neurolyse und Dekompr e Nerven d Armes	05.9↔	Sonstige Operationen am Nervensystem
04.6x.73↔	Transposition mit Neurolyse und Dekompr e Nerven d Hand	07.80↔	Thymektomie, n.n.bez.
04.6x.74↔	Trnsp m Neurlys u Dkmpr e Nn d Rmpfs u d unt Extrm	07.81↔	Sonstige partielle Exzision am Thymus
04.6x.75↔	Transposition von sonstigen kranialen und peripheren Nerven	07.82↔	Sonstige totale Exzision des Thymus
04.6x.99↔	Transposition von kranialen und peripheren Nerven, sonstige	07.83↔	Thorakoskopische partielle Exzision am Thymus
04.71↔	Hypoglossio-faziale Anastomose	07.84↔	Thorakoskopische totale Exzision des Thymus
04.72↔	Akzessorio-faziale Anastomose	08.22.00↔	Exzision einer anderen kleineren Läsion am Augenlid, n.n.bez.
04.73↔	Akzessorio-hypoglossale Anastomose	08.22.10↔	Exz e and klein Läs a Lid, Ni hist kontr (mikrog Chir)
04.74.00↔	Sonstige Anast e kran oder peripheren Nervs, n.n.bez.	08.22.11↔	Exz e and klein Läs a Lid, hist kontr (mikrog Chir)
04.74.10↔	Fazio-faziale Nerven-Anastomose	08.22.99↔	Exzision einer anderen kleineren Läsion am Augenlid, sonstige
04.74.11↔	Interkosto-faszikuläre Nerven-Anastomose	08.23.00↔	Exz e gröss Läsion a Augenlid, nicht durchgeh, n.n.bez.
04.74.99↔	Sonstige Anast e kran oder peripheren Nervs, sonstige	08.23.10↔	Exz e gröss Läs a Ld, N drchgh, N hst kntr (mkrgr Chr)
04.75↔	Rev e früh plast Reko an e kran oder periph Nerv	08.23.11↔	Exz e gröss Läs a Ld, N drchgh, hst kntr (mkrgr Chr)
04.76↔	Plast Reko alte traumat Verletz an kran u periphNn	08.23.99↔	Exz e gröss Läsion a Augenlid, nicht durchgeh, sonstige
04.79.00↔	Sonstige Neuroplastik, n.n.bez.	08.24.00↔	Exz e gröss Läsion a Augenlid, perforierend, n.n.bez.
04.79.10↔	Transplantation und Transp e extrk Hirnner m epin Nht	08.24.10↔	Exz e gröss Läs a Ld, prf, N hst kntr (mkrgr Chr)
04.79.11↔	Transplantation und Transp d Plexus brachia m epin Nht	08.24.11↔	Exz e gröss Läs a Lid, perf, hist kontr (mikrog Chir)
04.79.12↔	Transplantation und Transp von Nn d Schult m epin Nht	08.24.99↔	Exz e gröss Läsion a Augenlid, perforierend, sonstige
04.79.13↔	Tx und Transp e Nn d Armes und d Hand m epin Nht	08.51↔	Kanthotomie
04.79.14↔	Tx u Transp von Nn d Rumpfes u d unt Extrem m epin Nht	08.52↔	Blepharorrhaphie
04.79.19↔	Transplantation und Transp e sonst Nervens m epin Nht	08.59.00↔	Sonstige Anpassung der Lidposition, n.n.bez.
04.79.20↔	Transplantation und Transposition e Nn m intersfz Nht	08.59.10↔	Kanthoplastik, n.n.bez.
04.79.21↔	Tx und Transp e extrk Hirnner m intersfz Nht	08.59.11↔	Kanthopexie
04.79.22↔	Tx und Transp d Plexus brachia m intersfz Nht	08.59.12↔	Korrekturoperation bei Epikanthus
04.79.23↔	Tx und Transp von Nn d Schult m intersfz Nht	08.59.99↔	Sonstige Anpassung der Lidposition, sonstige
04.79.24↔	Tx und Transp e Nn d Armes und d Hand m intersfz Nht	08.89.00↔	Sonstige plastische Rekonstruktion des Augenlids, n.n.bez.
04.79.25↔	Tx u Trnsp v Nn d Rmpfs u d unt Extrm m intersfz Nht	08.89.10↔	Plast Reko d Lids, medialer o lateraler Lidwinkel
04.79.29↔	Transplantation und Transp e sonst Nn m intersfz Nht	08.89.11↔	Plastische Rekonstruktion d Augenlids d Hebung d Augbr
04.79.99↔	Sonstige Neuroplastik, sonstige	08.89.12↔	Plast Reko d Lids d Entf e Fettgewebeprolapses d Orb
04.92.00↔	Implnt o Erstz d Elktrod(n) e prph Neurstm, n.n.bez.	08.89.13↔	Plast Reko d Lids d Oberflächenbehandlung m Laser
04.92.10↔	Implnt o Erstz d Elktrod(n) e tmp prph Neurstm, Enzlsys, Tstsm	08.89.14↔	Plast Reko d Lids d sonstige Oberlidverlängerung
04.92.11↔	Implnt o Erstz d Elktrod(n) e tmp prph Neurstm, Mhrlsys, Tstsm	08.89.15↔	Plastische Rekonstruktion d Lids d Unterlidverlängerung
04.92.20↔	Implnt o Erstz d Elktrod(n) prmn prph Neurstm,Stbl,Enzlsys,Prk	08.89.99↔	Sonstige plastische Rekonstruktion des Augenlids, sonstige
04.92.21↔	Implnt o Erstz Elktrod(n) prmn prph Neurstm,Stbl,Mhrlsys,Prk	18.21.00↔	Exz e präaur Fistel o e präaur Sinus, n.n.bez.
04.92.30↔	Implnt/Erstz Elktrod prmn prph Neurstm/Plttnl/Enzlsys, offnchr	18.21.10↔	Exz e präaur Fistel o e präaur Sinus, Ni hist kontr
04.92.31↔	Implnt/ErstzElktrod(n)prmn prph Neurstm/Plttnl/Mhrlsys, offn chr	18.21.11↔	Exz e präaur Fistel o e präaur Sinus, hist kontr
04.92.40↔	Implantation oder Ersetzen einer Vagusnervstimulationselektrode	18.21.99↔	Exz e präaur Fistel o e präaur Sinus, sonstige
04.92.99↔	Implant o Ersetz d Elektrod(n) e periph Neurostim, So	18.29.00↔	Exz oder Destr e and Läsion a äusseren Ohr, n.n.bez.
04.93.00↔	Entf d Elektrod(n) e peripheren Neurostim, n.n.bez.	18.29.01↔	Destr e Läsion a äusseren Ohr oder im äusseren Gehörg
04.93.10↔	Entf d Elktrod(n) e prph Neurstm, Stbl, Enzlsys	18.29.10↔	Exz e and Läs a ässrn Ohr o i ässrn Ghörg, N hst kntr
04.93.11↔	Entf d Elktrod(n) e prph Neurstm, Stbl, Mhrlsys	18.29.11↔	Exz e and Läs a ässrn Ohr o i ässrn Ghörg, hst kntr
04.93.20↔	Entf d Elktrod(n) e prph Neurstm, Plttnl, Enzlsys	18.29.99↔	Exz oder Destr e and Läsion a äusseren Ohr, sonstige
04.93.21↔	Entf d Elktrod(n) e prph Neurstm, Plttnl, Mhrlsys	18.31.00↔	Radikale Exzision einer Läsion am äusseren Ohr, n.n.bez.
04.93.40↔	Entfernen einer Vagusnervelektrode	18.31.10↔	Rd Exz Läs a ässrn Ohr o i ässrn Ghörg o Prt Rs Ohrm,N hst kntr
04.93.99↔	Entf d Elektrod(n) e peripheren Neurostim, sonstige	18.31.11↔	Rd Exz Läs a ässrn Ohr o i ässrn Ghörg o Prt Rs Ohrm,hst kntr
04.94.10↔	Rv (h Erstz) d Elktrod(n) e prph Neurstm, n.n.bez.	18.31.19↔	Radikale Exzision einer Läsion am äusseren Ohr, sonstige
04.94.11↔	Rv (h Erstz) d Elktrod(n) e prph Neurstm, Stbl, Enzlsys	18.39.00↔	Sonstige Exzision am äusseren Ohr, n.n.bez.
04.94.12↔	Rv (h Erstz) d Elktrod(n) e prph Neurstm, Stbl, Mhrlsys	18.39.10↔	Resektion d Ohrmuschel, total, nicht hist kontrolliert
04.94.13↔	Rv (h Erstz) d Elktrod(n) e prph Neurstm, Plttnl, Enzlsys	18.39.11↔	Resektion der Ohrmuschel: total, histographisch kontrolliert
04.94.14↔	Rv (h Erstz) d Elktrod(n) e prph Neurstm, Plttnl, Mhrlsys	18.39.19↔	Sonstige Resektion der Ohrmuschel, sonstige
04.94.99↔	Rev (oh Ersetz) d Elektrod(n) e periph Neurostim, So	18.39.99↔	Sonstige Exzision am äusseren Ohr, sonstige
04.99.00↔	Sonstige Operation an kranialen und peripheren Nerven, n.n.bez.	21.32.00↔	Exz und lokale Destr e and Läsion an d Nase, n.n.bez.
04.99.10↔	Implantation oder Ersetzen einer peripheren Neuroprothese	21.32.10↔	Exz und Lok Destr e and Läs an d Nase, nicht hist kontr
04.99.11↔	Revision (ohne Ersetzen) einer peripheren Neuroprothese	21.32.11↔	Exz und lokale Destr e and Läsion an d Nase, hist kontr
04.99.12↔	Entfernung einer peripheren Neuroprothese	21.32.99↔	Exz und lokale Destr e and Läsion an d Nase, sonstige
04.99.99↔	Sonstige Operation an kranialen und peripheren Nerven, sonstige	21.4x.00↔	Resektion der Nase, n.n.bez.
05.0↔	Durchtrennung von sympathischen Nerven oder Ganglien	21.4x.10↔	Resektion der Nase, partiell, nicht histographisch kontrolliert
05.11↔	Biopsie an einem sympathischen Nerv oder Ganglion	21.4x.11↔	Resektion der Nase, partiell, histographisch kontrolliert
05.19↔	Sonstige diagn Massnahm an sympath Nerven oder Ggl	21.4x.20↔	Resektion der Nase, subtotal, nicht histographisch kontrolliert
05.21↔	Exzision des Ganglion sphenopalatinum	21.4x.21↔	Resektion der Nase, subtotal, histographisch kontrolliert
		21.4x.30↔	Resektion der Nase, total, nicht histographisch kontrolliert

21.4x.31↔	Resektion der Nase, total, histographisch kontrolliert	38.85.22↔	Sonstiger chirurgischer Verschluss der V. pulmonalis
21.4x.99↔	Sonstige Resektion der Nase	38.85.23↔	Sonstiger chirurgischer Verschluss der V. subclavia
27.56.00↔	Sonstiges Hauttransplantat an Lippe und Mund, n.n.bez.	38.85.28↔	So chir Verschluss von sonst tiefen thorakalen Venen
27.56.10↔	Kleinflächiges Spalthauttransplantat an Lippe und Mund	38.85.29↔	So chir Verschluss von thorakalen Venen, sonstige
27.56.20↔	Großflächiges Spalthauttransplantat an Lippe und Mund	38.85.99↔	So chir Verschluss von and thorakalen Gef, sonstige
27.56.30↔	Kleinflächige heterologe Hauttransplantation an die Lippe	38.86.00↔	Sonstiger chirurgischer Verschluss von abd Aa, n.n.bez.
27.56.40↔	Grossflächig heterologe Hauttransplantation an die Lippe	38.86.10↔	Sonstiger chir Verschluss von viszeralen Aa, n.n.bez.
27.56.50↔	Kleinflächige homologe Hauttransplantation an die Lippe	38.86.11↔	Sonstiger chirurgischer Verschluss des Truncus coeliacus
27.56.60↔	Grossflächig homologe Hauttransplantation an die Lippe	38.86.12↔	Sonstiger chirurgischer Verschluss der A. gastrica
27.56.99↔	Sonstiges Hauttransplantat an Lippe und Mund, sonstige	38.86.13↔	Sonstiger chirurgischer Verschluss der A. hepatica
29.92↔	Durchtrennung des N. glossopharyngeus	38.86.14↔	Sonstiger chirurgischer Verschluss der A. lienalis
31.91↔	Durchtrennung des N. laryngeus	38.86.15↔	Sonstiger chirurgischer Verschluss der A. renalis
33.31↔	Destruktion des N. phrenicus für Lungenkollaps	38.86.16↔	Sonstiger chirurgischer Verschluss der A. mesenterialis
34.23.00↔	Biopsie an der Brustwand, n.n.bez.	38.86.17↔	Sonstiger chirurgischer Verschluss der A. iliaca
34.23.10↔	Geschlossene (Nadel-) Biopsie an der Brustwand	38.86.19↔	Sonstiger chir Verschluss von viszeralen Aa, sonstige
34.23.20↔	Offene Biopsie an der Brustwand	38.86.99↔	Sonstiger chirurgischer Verschluss von abd Aa, sonstige
34.23.99↔	Biopsie an der Brustwand, sonstige	38.87.00↔	Sonstiger chir Verschluss von abd Venen, n.n.bez.
38.01↔	Inzision von intrakraniellen Gefässen	38.87.10↔	So chir Verschluss von tiefen abd Venen, n.n.bez.
38.02.00↔	Inzision von anderen Gefässen an Kopf und Hals, n.n.bez.	38.87.11↔	Sonstiger chirurgischer Verschluss der V. cava inferior
38.02.10↔	Inzision von extrakraniellen Arterien an Kopf und Hals	38.87.12↔	So chir Verschluss d V. iliaca communis u V. iliaca int
38.02.20↔	Inzision von extrakraniellen Venen an Kopf und Hals, n.n.bez.	38.87.19↔	So chir Verschluss von tiefen abd Venen, sonstige
38.02.21↔	Inzision der V. jugularis (externa) (interna)	38.87.99↔	Sonstiger chir Verschluss von abd Venen, sonstige
38.02.28↔	Inzis von sonstigen tiefen extrk Venen an Kopf und Ha	39.50.00↔	Angiopl o Athrkt an snst(n) NHzkrgrf(n), n.n.bz.
38.02.29↔	Inzision von extrakraniellen Venen an Kopf und Hals, sonstige	39.50.10↔	Angiopl o Athrkt an snst(n) NHzkrgrf(n) m Blln, n.n.bz.
38.02.99↔	Inzision von anderen Gefässen an Kopf und Hals, sonstige	39.50.11↔	Angiopl o Athrkt an snst(n) NHzkrgrf(n) m Enf Blln
38.06.00↔	Inzision von abdominalen Arterien, n.n.bez.	39.50.12↔	Angiopl o Athrkt an snst(n) NHzkrgrf(n) m ctng Blln
38.06.10↔	Inzision von viszeralen Arterien, n.n.bez.	39.50.13↔	Angiopl o Athrkt an snst(n) NHzkrgrf(n) m KryptstieBlln
38.06.11↔	Inzision des Truncus coeliacus	39.50.14↔	Angiopl o Athrkt an snst(n) NHzkrgrf(n) m Drg elting Blln
38.06.12↔	Inzision der A. gastrica	39.50.19↔	Angiopl o Athrkt an snst(n) NHzkrgrf(n) m S Blln
38.06.13↔	Inzision der A. hepatica	39.50.20↔	Angiopl Blade Laserangpl an sonst(n) NiHerzkrgef(en)
38.06.14↔	Inzision der A. lienalis	39.50.21↔	Angiopl Thrombektomie an sonstigem(n) NiHerzkrgef(en)
38.06.15↔	Inzision der A. renalis	39.50.22↔	Angiopl Rotationsthromekt an sonst(n) NiHerzkrgef(en)
38.06.16↔	Inzision der A. mesenterialis	39.50.99↔	Angiopl o Atherekt an sonstigem(n) NiHerzkrgef(en), So
38.06.17↔	Inzision der A. lumbalis	39.59.00↔	Sonstige plastische Rekonstruktion eines Gefässes, n.n.bez.
38.06.18↔	Inzision der A. iliaca	39.59.10↔	Transposition von Arterien, n.n.bez.
38.06.19↔	Inzision von viszeralen Arterien, sonstige	39.59.11↔	Transposition der extrakraniellen A. vertebralis
38.06.99↔	Inzision von abdominalen Arterien, sonstige	39.59.12↔	Transposition von sonstigen extrk Aa an Kopf und Hals
38.11↔	Endarterektomie von intrakraniellen Gefässen	39.59.13↔	Transposition von Arterien der oberen Extremität
38.21↔	Biopsie eines Blutgefässes	39.59.14↔	Transposition von thorakalen Arterien
38.42↔	Resektion von anderen Blutgefässen an Kopf und Hals	39.59.15↔	Transposition der A. gastrica, A. hepatica und A. lienalis
38.51↔	Ligatur und Stripping von intrakraniellen Varizen	39.59.16↔	Transposition der A. renalis
38.62↔	Sonstige Exzision von Gefässen an Kopf und Hals	39.59.17↔	Transposition der A. mesenterica
38.66.00↔	Sonstige Exzision von abdominalen Arterien, n.n.bez.	39.59.18↔	Transposition sonstiger viszeraler Arterien
38.66.10↔	Sonstige Exzision von viszeralen Arterien, n.n.bez.	39.59.19↔	Transposition der A. iliaca
38.66.11↔	Sonstige Exzision des Truncus coeliacus	39.59.20↔	Transposition von sonstigen abdominalen Arterien
38.66.12↔	Sonstige Exzision der A. gastrica	39.59.21↔	Transposition von Arterien der unteren Extremität
38.66.13↔	Sonstige Exzision der A. hepatica	39.59.29↔	Transposition von Arterien, sonstige
38.66.14↔	Sonstige Exzision der A. lienalis	39.59.30↔	Sonstige Plast Reko von Gef an Kopf und Ha, n.n.bez.
38.66.15↔	Sonstige Exzision der A. renalis	39.59.31↔	Sonstige plastische Rekonstruktion e intrakr Gefässes
38.66.16↔	Sonstige Exzision der A. mesenterialis	39.59.32↔	Sonstige Plast Rekonstruktion d extrk A. vertebralis
38.66.17↔	Sonstige Exzision der A. lumbalis	39.59.33↔	So Plast Reko von extrk Aa an Kopf und Ha, So
38.66.18↔	Sonstige Exzision der A. iliaca	39.59.34↔	Sonstige plastische Rekonstruktion der V. jugularis
38.66.19↔	Sonstige Exzision viszeraler Arterien, sonstige	39.59.39↔	Sonstige Plast Reko von Gef an Kopf und Ha, sonstige
38.66.99↔	Sonstige Exzision abdominalen Arterien, sonstige	39.59.40↔	Sonstige Plast Reko von Gef d ob Extrem, n.n.bez.
38.82.00↔	So chir Verschluss von Gef a Kopf und Ha, n.n.bez.	39.59.41↔	Sonstige plastische Rekonstruktion von Aa d ob Extrem
38.82.10↔	Sonstiger chir Verschluss von extrk Aa an Kopf und Hals	39.59.42↔	S Plst Rk d V. sbcl, V. axll u V. brchiocphic
38.82.20↔	So chir Verschl v extrk Venen an Kopf u Ha, n.n.bez.	39.59.48↔	So Plast Reko von sonstigen tiefen Venen d ob Extrem
38.82.21↔	Sonstiger chirurgischer Verschluss der V. jugularis	39.59.49↔	Sonstige Plast Reko von Gef d ob Extrem, sonstige
38.82.22↔	So chir Verschl v sonst tief extrk Venen an Kopf u Ha	39.59.50↔	Sonstige Plast Reko von thorakalen Gef, n.n.bez.
38.82.29↔	So chir Verschluss von extrk Venen an Kopf und Ha, So	39.59.51↔	Sonstige plastische Rekonstruktion der thorakalen Aorta
38.82.99↔	So chir Verschluss von Gef a Kopf und Ha, sonstige	39.59.52↔	Sonstige plastische Rekonstruktion der A. pulmonalis
38.85.00↔	So chir Verschluss von and thorakalen Gef, n.n.bez.	39.59.53↔	Sonstige Plast Reko von thorakalen Aa, sonstige
38.85.10↔	So chir Verschluss von and thorakalen Aa, n.n.bez.	39.59.54↔	Sonstige plastische Rekonstruktion der V. pulmonalis
38.85.11↔	Sonstiger chirurgischer Verschluss der A. subclavia	39.59.55↔	Sonstige plastische Rekonstruktion der V. cava superior
38.85.12↔	Sonstiger chirurgischer Verschluss der A. pulmonalis	39.59.59↔	Sonstige Plast Reko von thorakalen Gef, sonstige
38.85.13↔	Sonstiger chirurgischer Verschluss des Truncus brachiocephalicus	39.59.60↔	Sonstige plastische Rekonstruktion von abd Aa, n.n.bez.
38.85.19↔	So chir Verschluss von and thorakalen Aa, sonstige	39.59.61↔	Sonstige plastische Rekonstruktion der abdominalen Aorta
38.85.20↔	So chir Verschluss von thorakalen Venen, n.n.bez.	39.59.62↔	Sonstige plastische Rekonstruktion des Truncus coeliacus
38.85.21↔	Sonstiger chirurgischer Verschluss der V. cava superior	39.59.63↔	Sonstige plastische Rekonstruktion der A. gastrica
		39.59.64↔	Sonstige plastische Rekonstruktion A. hepatica

39.59.65↔	Sonstige plastische Rekonstruktion der A. lienalis	77.46.99↔	Knochenbiopsie an der Patella, sonstige
39.59.66↔	Sonstige plastische Rekonstruktion der A. renalis	77.47.00↔	Knochenbiopsie an Tibia und Fibula, n.n.bez.
39.59.67↔	Sonstige plastische Rekonstruktion der A. mesenterica	77.47.10↔	Knochenbiopsie an Tibia und Fibula, Perkutane (Nadel-) Biopsie
39.59.68↔	Sonstige plastische Rekonstruktion der A. iliaca	77.47.20↔	Knochenbiopsie an Tibia und Fibula, Offene Knochenbiopsie
39.59.69↔	Sonstige plastische Rekonstruktion von abd Aa, sonstige	77.47.99↔	Knochenbiopsie an Tibia und Fibula, sonstige
39.59.70↔	Sonstige Plast Rekonstruktion von abd Venen, n.n.bez.	77.48.00↔	Knochenbiopsie an Tarsalia und Metatarsalia, n.n.bez.
39.59.71↔	Sonstige plastische Rekonstruktion der V. cava inferior	77.48.10↔	Knochbiops an Tarsal und Metatars, Perkut (Nad) Biops
39.59.72↔	Sonstige plastische Rekonstruktion der V. iliaca	77.48.20↔	Knochbiops an Tarsalia und Metatars, Offene Knochbiops
39.59.79↔	Sonstige Plast Rekonstruktion von abd Venen, sonstige	77.48.99↔	Knochenbiopsie an Tarsalia und Metatarsalia, sonstige
39.59.80↔	Sonstige Plast Reko von Gef d unteren Extrem, n.n.bez.	77.49.00↔	Knochbiops an and näher bez Knoch, auss Gschk, n.n.bez.
39.59.81↔	Sonstige Plast Rekonstruktion von Aa d unteren Extrem	77.49.20↔	Knbiop aanbz Kn,aus Gschk,Knbiop a d Ws,Prkt(Nd)Biop
39.59.82↔	Sonstige plastische Rekonstruktion der V. femoralis	77.49.21↔	Knchbiops a.a.bz. Knch/aus Gschk/Knchbiops an Ws/Off Knchbiops
39.59.83↔	Sonstige plastische Rekonstruktion der V. poplitea	77.49.40↔	Knbiop and nbz Kn,aus Gschk,Knbiop Phl d Fs,Prk (Nd)Biop
39.59.88↔	So Plast Reko von sonst tiefen Venen d unteren Extrem	77.49.41↔	Knbiop aanbz Kn,aus Gschk,Knbiop a Phl d Fs,Off Knbiop
39.59.89↔	Sonstige Plast Reko von Gef d unteren Extrem, sonstige	77.49.90↔	Knchbiops an and näh bz Knch, auss Gschk, Prkt (Nd) Biops
39.59.90↔	Sonstige Plast Reko e Gefässes, Venenklappenplastik	77.49.91↔	Knchbiops an and näh bz Knch, auss Gschk, Off Knchbiops
39.59.99↔	Sonstige plastische Rekonstruktion eines Gefässes, sonstige	77.49.99↔	Knochbiops an and näher bez Knoch, auss Gschk, sonstige
39.8x.00↔	Op a Glom carot, Sin caroticus u and Paraggl, n.n.bez.	77.61.11↔	Lokale Resektion von Knochenläsion oder -gewebe an einer Rippe
39.8x.10↔	Exploration des Glomus caroticum und anderer Paraganglien	77.61.12↔	Lokale Resektion von Knochenläsion oder -gewebe am Sternum
39.8x.11↔	Exzision des Glomus caroticum und anderer Paraganglien	77.81.11↔	Sonstige partielle Knochenresektion an einer Rippe
39.8x.99↔	Op a Glom carot, Sin caroticus und and Paraggl, So	77.81.12↔	Sonstige partielle Knochenresektion am Sternum
39.99.00↔	Sonstige Operationen an Blutgefässen, n.n.bez.	79.24↔	Offene Rep einer FingFx ohne innere KnochFix
39.99.10↔	Aortopexie	80.81.00↔	Sonstige Lok Exz o Destr e Gelläs an d Schult, n.n.bez.
39.99.20↔	Operationen bei kongenitalen Gefäßanomalien, n.n.bez.	80.81.10↔	S Lk Exz o Dstr e Glläs an d Schlt, Débr a Hmrgl
39.99.21↔	Op b kngntlr Anmie d Artsthms (Stns) o b untrbrchnm Artbnbn	80.81.11↔	S Lk Exz o Dstr e Glläs an d Schlt, Zystxst a Hmrgl
39.99.22↔	Op b kong Anom d A. o V. pulmonalis o b A. lusoria	80.81.19↔	S Lk Exz o Dstr e Glläs an d Schlt, S Lk Exz o Dstr a Hmrgl
39.99.23↔	Operationen bei kongenitalen Anomalien der V. cava	80.81.20↔	S Lk Exz o Dstr e Glläs an d Schlt, Débr a Akrmklvkgl
39.99.24↔	Op b kong Kollateralfgefässen und Unifokalisierung	80.81.21↔	S Lk Exz o Dstr e Glläs an d Schlt, Zystxst a Akrmklvkgl
39.99.30↔	Kathinterv Verschluss d Duct arterios Botalli, n.n.bez	80.81.29↔	S Lk Exz o Dstr e Glläs an d Schlt, S Lk Exz o Dstr a Akrmklvkgl
39.99.31↔	Kathinterv Verschluss d Duct arterios Botalli, mit Coil	80.81.99↔	Sonstige Lok Exz o Destr e Gelläs an d Schult, sonstige
39.99.32↔	Kthntvr Vrschl d Dct artrios Btll, m AmpltzDctOcldr	80.82.00↔	Sonstige Lok Exz oder Destr e Gelläs a Ellb, n.n.bez.
39.99.38↔	Kathinterv Verschluss d Duct arterios Botalli, sonstige	80.82.10↔	S Lk Exz o Dstr Glläs a Ellb,Arthr Lk Exz o Dstr Glläs a Ellb
39.99.39↔	Operationen bei sonstigen kongenitalen Gefäßanomalien	80.82.11↔	So Lok Exz o Destr e Gelläs a Ellb, Débr a Ellbgel
39.99.99↔	Sonstige Operationen an Blutgefässen, sonstige	80.82.12↔	So Lok Exz o Destr e Gelläs a Ellb, Zystextst a Ellbgel
40.11.00↔	Biopsie an einer lymphatischen Struktur, n.n.bez.	80.82.99↔	Sonstige Lok Exz oder Destr e Gelläs a Ellb, sonstige
40.11.10↔	Off (Inzs) Biops e mdiast, praaortln, iliakln o plvnn Lymphkn	80.83.00↔	Sonstige Lok Exz oder Destr e Gelläs a Hdgel, n.n.bez.
40.11.11↔	Off (Inzs) Biops e zrv, sprklvklärn, axllärn o inguinln Lymphkn	80.83.10↔	S Lk Exz o Dstr Glläs a Hdgl,Arthr Lk Exz o Dstr Glläs a Hdgl
40.11.20↔	Geschlossene [perkutane] [Nadel-] Biopsie von Lymhknoten	80.83.11↔	Sonstige Lok Exz o Destr e Gelläs a Hdgel, Débr a Hdgel
40.11.99↔	Biopsie an einer lymphatischen Struktur, sonstige	80.83.12↔	So Lok Exz o Destr e Gelläs a Hdgel, Zystextst a Hdgel
40.19↔	Sonstige diagnostische Massnahmen an lymphatischen Strukturen	80.83.99↔	Sonstige Lok Exz oder Destr e Gelläs a Hdgel, sonstige
44.01↔	Trunkuläre Vagotomie	80.85.00↔	Sonstige Lok Exz o Destr e Gelläs an d Hüfte, n.n.bez.
77.40.00↔	Knochenbiopsie, ohne Angabe der Lokalisation, n.n.bez.	80.85.10↔	Lk Exz/DstrGlläs anHüft, Arthr Lk Exz/DstrGlläs anHüft
77.40.10↔	Knochbiops, ohne Ang d Lok, Perkutane (Nadel) Biops	80.85.11↔	So Lok Exz o Destr e Gelläs an d Hüfte, Débr a Hüftgel
77.40.20↔	Knochbiops, ohne Ang d Lokalisation, Offene Knochbiops	80.85.12↔	S Lk Exz o Dstr e Glläs an d Hüft, Zystxst a Hüftgl
77.40.99↔	Knochenbiopsie, ohne Angabe der Lokalisation, sonstige	80.85.99↔	Sonstige Lok Exz o Destr e Gelläs an d Hüfte, sonstige
77.41.00↔	Knochbiops von Skapula, Klav, Rip und Sternum, n.n.bez.	80.86.00↔	Sonstige Lok Exz oder Destr e Gelläs a Knie, n.n.bez.
77.41.10↔	Knchbiops v Skp, Klv, Rp u Strn, Prkt (Nd) Biops	80.86.10↔	S Lk Exz o Dstr e Glläs a Knie, Arthr Lk Exz o Dstr a Kniegl
77.41.20↔	Knochbiops von Skap, Klav, Rip u Stern, Off Knochbiops	80.86.11↔	So Lok Exz o Destr e Gelläs a Knie, Débr a Kniegel
77.41.99↔	Knochbiops von Skapula, Klav, Rip und Sternum, sonstige	80.86.12↔	So Lok Exz o Destr e Gelläs a Knie, Zystextst a Kniegel
77.42.00↔	Knochenbiopsie am Humerus, n.n.bez.	80.86.13↔	S Lk Exz o Dstr e Glläs a Knie, Exz e Mnsksgnglions a Kniegl
77.42.10↔	Knochenbiopsie am Humerus, Perkutane (Nadel-) Biopsie	80.86.99↔	Sonstige Lok Exz oder Destr e Gelläs a Knie, sonstige
77.42.20↔	Knochenbiopsie am Humerus, Offene Knochenbiopsie	80.87.00↔	Sonstige Lok Exz o Destr e Gelläs a Sg, n.n.bez.
77.42.99↔	Knochenbiopsie am Humerus, sonstige	80.87.10↔	S Lk Exz o Dstr Glläs a Sg,Arthr Lk Exz o Dstr Glläs a ob Sg
77.43.00↔	Knochenbiopsie an Radius und Ulna, n.n.bez.	80.87.11↔	Sonstige Lok Exz o Destr e Gelläs a Sg, Débr a ob Sg
77.43.10↔	Knochenbiopsie an Radius und Ulna, Perkutane (Nadel-) Biopsie	80.87.12↔	So Lok Exz o Destr e Gelläs a Sg, Zystextst a ob Sg
77.43.20↔	Knochenbiopsie an Radius und Ulna, Offene Knochenbiopsie	80.87.19↔	S Lk Exz o Dstr e Glläs a Sg, S Lk Exz o Dstr e Glläs a ob Sg
77.43.99↔	Knochenbiopsie an Radius und Ulna, sonstige	80.87.20↔	S Lk Exz o Dstr Glläs a Sg,Arthr Lk Exz o Dstr Glläs a unt Sg
77.44.00↔	Knochenbiopsie an Karpalia und Metakarpalia, n.n.bez.	80.87.21↔	So Lok Exz o Destr e Gelläs a Sg, Débr a unteren Sg
77.44.10↔	Knochbiops an Karpal u Metakarpal, Perkut (Nad) Biops	80.87.22↔	So Lok Exz o Destr e Gelläs a Sg, Zystextst a unt Sg
77.44.20↔	Knochbiops an Karpal und Metakarpal, Offene Knochbiops	80.87.29↔	S Lk Exz o Dstr e Glläs a Sg, S Lk Exz o Dstr e Glläs a unt Sg
77.44.99↔	Knochenbiopsie an Karpalia und Metakarpalia, sonstige	80.87.99↔	Sonstige Lok Exz o Destr e Gelläs a Sg, sonstige
77.45.00↔	Knochenbiopsie am Femur, n.n.bez.	80.88.00↔	So Lok Exz o Destr e Gelläs an Fuss und Zehen, n.n.bez.
77.45.10↔	Knochenbiopsie am Femur, Perkutane (Nadel-) Biopsie	80.88.10↔	S Lk Exz/DstrGlläs a Fs u Zh,Arthr Lk Exz/DstrGlläs a Fs u Zh
77.45.20↔	Knochenbiopsie am Femur, Offene Knochenbiopsie	80.88.20↔	S Lk Exz o Dstr e Glläs an Fss u Zh, Débr a Mtrrsgl
77.45.99↔	Knochenbiopsie am Femur, sonstige	80.88.21↔	S Lk Exz o Dstr e Glläs an Fss u Zh, Zystxst a Mtrrsgl
77.46.00↔	Knochenbiopsie an der Patella, n.n.bez.	80.88.29↔	S Lk Exz o Dstr e Glläs an Fss u Zh, S Lk Exz o Dstr a Mtrrsgl
77.46.10↔	Knochenbiopsie an der Patella, Perkutane (Nadel-) Biopsie	80.88.30↔	S Lk Exz o Dstr e Glläs an Fss u Zh, Débr an Zhgl
77.46.20↔	Knochenbiopsie an der Patella, Offene Knochenbiopsie	80.88.40↔	S Lk Exz o Dstr e Glläs an Fss u Zh, Débr an snst Fssgl

80.88.50↔	S Lk Exz o Dstr Glläs an Fss&Zh,Zystxst an snst Gl v Fss&Zh	81.45.00↔	Sonstige Rekonstruktion an den Kreuzbändern, n.n.bez.
80.88.59↔	Lk Exz/DstrGlläs an Fss/Zh, Lk Exz/Dstr an snst GIfss/Zh	81.45.19↔	So Reko an D Kreuzb, So Reko an D Kreuzb, arthr
80.88.99↔	So Lok Exz o Destr e Gelläs an Fuss und Zehen, So	81.45.20↔	S Rk an D Kreuzb, Rk d vrd Kreuzb m aut Ptshn, offn chr
80.89.00↔	So Lok Exz o Destr e Gelläs an and bez Lok, n.n.bez.	81.45.21↔	S Rk an D Kreuzb, Rk d hnt Kreuzb m aut Ptshn, offn chr
80.89.20↔	S Lk Exz/DstrGlläs an and bz Lk,Arthr Lk Exz/DstrGlläs a lliosgl	81.45.29↔	So Reko an D Kreuzb, So Reko an D Kreuzb, offn chir
80.89.21↔	S Lk Exz o Dstr e Glläs an and bz Lk, Débr e lliosgl	81.45.99↔	Sonstige Rekonstruktion an den Kreuzbändern, sonstige
80.89.22↔	S Lk Exz o Dstr e Glläs an and bz Lk, Zystxst a lliosgl	81.71.00↔	Arthropl m Implant a Metakarpophal und lpg, n.n.bez.
80.89.29↔	S Lk Exz o Dstr e Glläs an and bz Lk, S Lk Exz o Dstr a lliosgl	81.72↔	Arthropl ohne Implantat am Metakarpophal- und lPG
80.89.41↔	S Lk Exz o Dstr e Glläs an and bz Lk, Débr e Glläs an and bz Lk	81.74.00↔	Arthropl mit Implant a Karpok oder Karpomgel, n.n.bez.
80.89.42↔	S Lk Exz o Dstr e Glläs an and bz Lk, Zystxst an Gl and bz Lk	81.74.10↔	Implantation einer Daumensattelgelenkendoprothese
80.89.99↔	So Lok Exz o Destr e Gelläs an and bez Lok, So	81.74.99↔	Arthropl mit Implant a Karpok oder Karpomgel, sonstige
80.90.00↔	Sonstige Exzision an einem Gelenk, n.n.bez.	81.79.10↔	Implantation einer sonstigen Fingergelenkendoprothese
80.90.10↔	Sonstige Exz an e Gelenk, Arthr Exz an e Gelenk	81.79.99↔	Arthropl m Implant a Metakarpophal und lpg, sonstige
80.90.99↔	Sonstige Exzision an einem Gelenk, sonstige	81.93.00↔	Naht an Kapsel oder Ligament der oberen Extremitäten, n.n.bez.
80.91.00↔	Sonstige Exzision an der Schulter, n.n.bez.	81.93.10↔	Nht an Kaps o Lig d oberen Extrem, Nht d Bandapp d Klav
80.91.10↔	Sonstige Exz an d Schulter, Arthr Exz a Humerogel	81.93.20↔	Nht an Kps o Lg d ob Extm, Nht d rdiouln Rngbnds
80.91.11↔	Sonstige Exz an d Schulter, Sonstige Exz a Humerogel	81.93.21↔	Nht an Kps o Lg d ob Extm, Nht d dst rdiouln Bndpp
80.91.20↔	Sonstige Exz an d Schulter, Arthr Exz a Akromklavikgel	81.93.30↔	Nht an Kaps o Lig d ob Extrem, Handwur und Mitthand
80.91.21↔	Sonstige Exz an d Schult, Sonstige Exz a Akromklavikgel	81.93.99↔	Naht an Kapsel oder Ligament der oberen Extremitäten, sonstige
80.91.30↔	Sonstige Exz an d Schult, Entn e Knorpeltx an d Schult	82.12↔	Fasziotomie der Hand
80.91.99↔	Sonstige Exzision an der Schulter, sonstige	82.32↔	Exzision einer Handsehne zur Transplantation
80.92.00↔	Sonstige Exzision am Ellbogen, n.n.bez.	82.34↔	Exzision von Muskel oder Faszie der Hand zur Transplantation
80.92.10↔	Sonstige Exzision a Ellbogen, Arthr Exzision a Ellbogen	82.35.00↔	Sonstige Fasziektomie der Hand, n.n.bez.
80.92.11↔	Sonstige Exz a Ellb, Entn e Knorpeltx a Ellbgel	82.35.10↔	Sonstige Fasziektomie der Hand, Fasziektomie der Hohlhand
80.92.99↔	Sonstige Exzision am Ellbogen, sonstige	82.35.11↔	So Faszieekt d Hand, Faszieekt d Hand u Fng m Neurolyls
80.93.00↔	Sonstige Exzision am Handgelenk, n.n.bez.	82.35.12↔	S Fszieekt d Hnd, Fszieekt d Hnd u Fng m Neurlys u Artriolys
80.93.10↔	Sonstige Exz a Handgelenk, Arthr Exz a Handgelenk	82.35.13↔	S Fszieekt d Hnd, Fszieekt d Hnd u Fng m Arthrlyls
80.93.11↔	Sonstige Exz a Hdgel, Entn e Knorpeltx a Hdgel	82.35.99↔	Sonstige Fasziektomie der Hand, sonstige
80.93.12↔	Sonstige Exz a Hdgel, Res d Disc triangularis a Hdgel	82.39.00↔	Sonstige Exzision von Weichteilen der Hand, n.n.bez.
80.93.99↔	Sonstige Exzision am Handgelenk, sonstige	82.39.10↔	So Exz v Weicht d Hand, Exz v Sehenscheiden d Hand
80.94↔	Sonstige Exzision an Hand- und Fingergelenk	82.39.99↔	Sonstige Exzision von Weichteilen der Hand, sonstige
80.95.00↔	Sonstige Exzision am Hüftgelenk, n.n.bez.	82.46.00↔	Naht an Muskel oder Faszie der Hand, n.n.bez.
80.95.10↔	Sonstige Exz a Hüftgelenk, Arthr Exz a Hüftgelenk	82.46.10↔	Naht an Muskel oder Fasz d Hand, Naht an e Fasz d Hand
80.95.11↔	Sonstige Exz a Hüftgel, Entn e Knorpeltx a Hüftgel	82.46.20↔	Naht an M oder Fasz d Hand, Naht an e M d Hand
80.95.99↔	Sonstige Exzision am Hüftgelenk, sonstige	82.46.99↔	Naht an Muskel oder Faszie der Hand, sonstige
80.96.00↔	Sonstige Exzision am Knie, n.n.bez.	82.51↔	Verlängerung einer Sehne der Hand
80.96.10↔	Sonstige Exzision a Knie, Arthr Exzision a Kniegelenk	82.52↔	Verkürzung einer Sehne der Hand
80.96.20↔	Sonstige Exz a Knie, Entn e Knorpeltx a Kniegel, arthr	82.53↔	Reinsertion einer Sehne der Hand
80.96.21↔	So Exz a Knie, Entn e Knorpeltx a Kniegel, offen chir	82.54↔	Reinsertion eines Muskels der Hand
80.96.99↔	Sonstige Exzision am Knie, sonstige	82.55↔	Sonstige Längenänderung an Muskel oder Sehne der Hand
80.97.00↔	Sonstige Exzision am Sprunggelenk, n.n.bez.	82.56↔	Sonstiger Transfer oder Transplantation einer Sehne der Hand
80.97.10↔	Sonstige Exz a Sg, Arthr Exz a ob Sg	82.57.00↔	Sonstige Transposition einer Sehne der Hand, n.n.bez.
80.97.11↔	Sonstige Exz a Sg, Sonstige Exz a ob Sg	82.57.10↔	So Transp e Sehn d Hand, Transp e Beugesehne d Hand
80.97.20↔	Sonstige Exz a Sg, Arthr Exz a unteren Sg	82.57.99↔	Sonstige Transposition einer Sehne der Hand, sonstige
80.97.21↔	Sonstige Exz a Sg, Sonstige Exz a unteren Sg	82.58↔	Sonstiger Transfer oder Transplantation eines Handmuskels
80.97.30↔	Sonstige Exz a Sg, Entn e Knorpeltx a Sg	82.59↔	Sonstige Transposition eines Handmuskels
80.97.99↔	Sonstige Exzision am Sprunggelenk, sonstige	82.61↔	Pollisation mit Übertragung von Nerven und Blutversorgung
80.98.00↔	Sonstige Exzision an Fuss- und Zehengelenk, n.n.bez.	82.69↔	Sonstige Rekonstruktion des Daumens
80.98.10↔	So Exz an Fuss u Zehengel, Arthr Exz an Fuss u Zehgel	82.71↔	Rekonstruktion eines Ringbandes
80.98.11↔	So Exz an Fuss und Zehengelenk, So Exz a Metatarsgel	82.72.00↔	Plast Op an d Hand m M o FaszTransplantat, n.n.bez.
80.98.12↔	So Exz an Fuss u Zehengelenk, So Exz an sonst Fussgel	82.72.10↔	Plst Op an d Hnd m M o FszTx, Plst Op m M o FszTx, an e Fng
80.98.13↔	So Exz an Fuss und Zehengelenk, So Exz an Zehengel	82.72.11↔	Plst Op anHndM/FszTx, Plst OpM/FszTx, an snst TeilHnd
80.98.99↔	Sonstige Exzision an Fuss- und Zehengelenk, sonstige	82.72.99↔	Plast Op an d Hand m M o FaszTransplantat, sonstiges
80.99.00↔	Sonstige Exz an e Gel an and bez Lokalisation, n.n.bez.	82.79↔	Plast OP an der Hand mit anderem Tx oder Implant
80.99.10↔	So Exz an e Gel an and bez Lok, Arthr Exz a Sternoklgel	82.81↔	Transfer eines Fingers, ausgenommen Daumen
80.99.11↔	So Exz an e Gel an and bez Lok, So Exz a Sternoklgel	82.82↔	Plastische Rekonstruktion einer Spalthand
80.99.20↔	So Exz an e Gel an and bez Lok, Arthr Exz a lliosgel	82.83↔	Plastische Rekonstruktion bei Makrodaktylie
80.99.21↔	So Exz an e Gel an and bez Lok, So Exz a lliosgel	82.85↔	Sonstige Tenodese an der Hand
80.99.30↔	So Exz an e Gel an and bez Lok, Arthr Exz an d Symphyse	82.86.00↔	Sonstige Tenoplastik an der Hand, n.n.bez.
80.99.31↔	So Exz an e Gel an and bez Lok, So Exz an d Symphyse	82.86.10↔	So Tenopl an d Hand, Tenopl von Beugesehnen d Hand
80.99.90↔	S Exz an e Gl an and bz Lk, Arthr Exz an e Gl an and bz Lk	82.86.11↔	S Tnpl an d Hnd, Schffng e Trnspntligrs f Shn an d Hnd
80.99.91↔	S Exz an e Gl an and bz Lk, Entn e Knrpltx an e Gl an and bz Lk	82.86.12↔	S Tnpl an d Hnd, Rv e Shnmpl an d Hnd (h Wchs)
80.99.99↔	Sonstige Exz an e Gel an and bez Lokalisation, sonstige	82.86.13↔	So Tenopl an d Hand, Wechsel e Sehnenimpl an d Hand
81.25↔	Arthrodese am Radiokarpalgelenk	82.86.99↔	Sonstige Tenoplastik an der Hand, sonstige
81.44.00↔	Stabilisierung der Patella, n.n.bez.	82.89.00↔	Sonstige plastische Operationen an der Hand, n.n.bez.
81.44.10↔	Stabilisierung der Patella, Retinakulumspaltung, lateral	82.89.10↔	So Plast Op an d Hand, Sehenscheidenplastik an d Hand
81.44.11↔	Stb d Ptl, Rtnklmsplntng, ltrl m Züglngsprtion	82.89.11↔	S Plst Op an d Hnd, Knöchrn Rf v Bändr d Hnd, Hndwr u Mthnd
81.44.12↔	Stab d Patel, Verlagerung d Patellarsehnenansatzes	82.89.12↔	S Plst Op an d Hnd, Knöchrn Rf v Bändr d Hnd, S Bändr d Hnd
81.44.13↔	Stb d Ptl, Vrlg d Ptlrshhnnstz m Knchsnspn		
81.44.99↔	Stabilisierung der Patella, sonstige		

82.89.13↔	S Plst Op an Hnd,Glübrigreifnd Weichteildstrktion b kng Anm Hnd	83.13.13↔	Sonstige Tenotomie, Inzision einer Sehne, Unterarm
82.89.14↔	So Plast Op an d Hand, Radialisation b kong Anom d Hand	83.13.14↔	So Tenotomie, Inzis e Sehn, Bruw, Bauch und Rücken
82.89.15↔	S Plst Op an d Hnd,RS v Schnürmgn m pltschr Rk b kng Anm d Hnd	83.13.15↔	So Tenotom, Inzis e Sehn, Leist und Genreg und Gesäss
82.89.16↔	So Plast Op an d Hand, Transfer e Zehe als Fingerersatz	83.13.16↔	Sonstige Tenotomie, Inzision einer Sehne, Untere Extremität
82.89.99↔	Sonstige plastische Operationen an der Hand, sonstige	83.13.19↔	Sonstige Tenotomie, Inzision einer Sehne, Andere Lokalisation
82.91↔	Lösung von Adhäsionen an der Hand	83.13.20↔	Sonstige Tenotomie, Durchtrennung einer Sehne, Kopf und Hals
82.99.00↔	Sonstige Op an M, Sehne und Fasz d Hand, n.n.bez.	83.13.21↔	Sonstige Tenotomie, Durchtr e Sehne, Schult und Axilla
82.99.10↔	So Op an M, Sehn und Fasz d Hand, So Op an Sehn d Hand	83.13.22↔	Sonstige Tenotomie, Durchtr e Sehne, Oberarm und Ellb
82.99.20↔	So Op an M, Sehn und Fasz d Hand, So Op an Fasz d Hand	83.13.23↔	Sonstige Tenotomie, Durchtrennung einer Sehne, Unterarm
82.99.30↔	So Op an M, Sehn und Fasz d Hand, So Op an Mn d Hand	83.13.24↔	So Tenotomie, Durchtr e Sehn, Bruw, Bauch und Rücken
82.99.99↔	Sonstige Op an M, Sehne und Fasz d Hand, sonstige	83.13.25↔	So Tenotom, Durchtr e Sehn, Leist u GenReg u Gesäss
83.01.00↔	Exploration einer Sehnenscheide, n.n.bez.	83.13.26↔	Sonstige Tenotomie, Durchtrennung einer Sehne, Untere Extremität
83.01.10↔	Exploration einer Sehnenscheide, Kopf- und Hals	83.13.29↔	Sonstige Tenotomie, Durchtr e Sehne, And Lokalisation
83.01.11↔	Exploration einer Sehnenscheide, Schulter und Axilla	83.13.99↔	Sonstige Tenotomie, sonstige
83.01.12↔	Exploration einer Sehnenscheide, Oberarm und Ellenbogen	83.14.00↔	Fasziotomie oder Aponeurotomie, n.n.bez.
83.01.13↔	Exploration einer Sehnenscheide, Unterarm	83.14.10↔	Fasziotomie oder Aponeurotomie, Kopf und Hals
83.01.14↔	Exploration einer Sehnenscheide, Brustwand und Rücken	83.14.11↔	Fasziotomie oder Aponeurotomie, Schulter und Axilla
83.01.15↔	Explor e Sehnenscheide, Leisten und Genreg und Gesäß	83.14.12↔	Fasziotomie oder Aponeurotomie, Oberarm und Ellenbogen
83.01.16↔	Exploration einer Sehnenscheide, Untere Extremität	83.14.13↔	Fasziotomie oder Aponeurotomie, Unterarm
83.01.19↔	Exploration einer Sehnenscheide, Andere Lokalisation	83.14.14↔	Fasziotomie oder Aponeurotomie, Brustwand, Bauch und Rücken
83.01.99↔	Exploration einer Sehnenscheide, sonstige	83.14.15↔	Fasziotomie o Aponeurotomie, Leist u Genreg u Gesäss
83.02.00↔	Myotomie, n.n.bez.	83.14.16↔	Fasziotomie oder Aponeurotomie, Untere Extremität
83.02.10↔	Myotomie, Kopf und Hals	83.14.19↔	Fasziotomie oder Aponeurotomie, Andere Lokalisation
83.02.11↔	Myotomie, Schulter und Axilla	83.14.99↔	Fasziotomie oder Aponeurotomie, sonstige
83.02.12↔	Myotomie, Oberarm und Ellenbogen	83.19.00↔	Sonstige Durchtrennung von Weichteilen, n.n.bez.
83.02.13↔	Myotomie, Unterarm	83.19.10↔	So Durchtr von Weichteilen, Durchtr e Ms, Kopf und Ha
83.02.14↔	Myotomie, Brustwand, Bauch und Rücken	83.19.11↔	So Durchtr v Weicht, Durchtr e Ms, Schult u Axilla
83.02.15↔	Myotomie, Leisten- und Genitalregion und Gesäss	83.19.12↔	So Durchtr von Weichteilen, Durchtr e Ms, Oba und Ellb
83.02.16↔	Myotomie, Untere Extremität	83.19.13↔	So Durchtr von Weichteilen, Durchtr e Ms, Unterarm
83.02.19↔	Myotomie, Andere Lokalisation	83.19.14↔	So Durchtr v Weicht, Durchtr e Ms, Bruw, Bauch u Rücken
83.02.99↔	Myotomie, sonstige	83.19.15↔	S Drchtr v Weicht, Drchtr e Ms, Leist u Gnrg u Gsäss
83.03.00↔	Bursotomie, n.n.bez.	83.19.16↔	So Durchtr von Weichteilen, Durchtr e Ms, Unt Extrem
83.03.10↔	Bursotomie, Kopf und Hals	83.19.19↔	So Durchtr von Weichteilen, Durchtr e Ms, And Lok
83.03.11↔	Bursotomie, Schulter und Axilla	83.19.20↔	So Durchtr v Weicht, Desins v M, Sehn u Fasz, Kopf u Ha
83.03.12↔	Bursotomie, Oberarm und Ellenbogen	83.19.21↔	S Drchtr v Weicht, Dsns v M, Shn u Fsz, Schl u Axll
83.03.13↔	Bursotomie, Unterarm	83.19.22↔	S Drchtr v Weicht, Dsns v M, Shn u Fsz, Ob u Ellb
83.03.14↔	Bursotomie, Brustwand, Bauch und Rücken	83.19.23↔	So Durchtr v Weicht, Desins v M, Sehn u Fasz, Unterarm
83.03.15↔	Bursotomie, Leisten- und Genitalregion und Gesäss	83.19.24↔	S Drchtr v Weicht, Dsns v M, Shn u Fsz, Brw, Bauch u Rückn
83.03.16↔	Bursotomie, Untere Extremität	83.19.25↔	S Drchtr v Weicht, Dsns v M, Shn u Fsz, Leist u Gnrg u Gsäss
83.03.19↔	Bursotomie, Andere Lokalisation	83.19.26↔	S Drchtr v Weicht, Dsns v M, Shn u Fsz, Unt Extrm
83.03.99↔	Bursotomie, sonstige	83.19.29↔	So Durchtr v Weicht, Desins v M, Sehn u Fasz, And Lok
83.09.00↔	Sonstige Inzision an den Weichteilen, n.n.bez.	83.19.30↔	S Drchtr v Weicht, Lppnstrdcht n Lppnpl, Kpf u H
83.09.10↔	S Inzs an D Weicht, Frmdkntf aus M, Shn o Fsz, Kpf u H	83.19.31↔	S Drchtr v Weicht, Lppnstrdcht n Lppnpl, Schl u Axll
83.09.11↔	S Inzs an D Weicht, Frmdkntf aus M, Shn o Fsz, Schl u Axll	83.19.32↔	S Drchtr v Weicht, Lppnstrdcht n Lppnpl, Ob u Ellb
83.09.12↔	S Inzs an D Weicht, Frmdkntf aus M, Shn o Fsz, Ob u Ellb	83.19.33↔	S Drchtr v Weicht, Lppnstrdcht n Lppnpl, Untrm
83.09.13↔	S Inzs an D Weicht, Frmdkntf aus M, Shn o Fsz, Unt	83.19.34↔	S Drchtr v Weicht, Lppnstrdcht n Lppnpl, Brw, Bauch u Rückn
83.09.14↔	S Inzs an D Weicht,Frmdkntf aus M,Shn o Fsz,Brw,Bauch&Rückn	83.19.35↔	S Drchtr v Weicht, Lppnstrdcht n Lppnpl, Leist u Gnrg u Gsäss
83.09.15↔	S Inzs an D Weicht,Frmdkntf aus M,Shn o Fsz,Leist&Gnrg u Gsäss	83.19.36↔	S Drchtr v Weicht, Lppnstrdcht n Lppnpl, Unt Extrm
83.09.16↔	S Inzs an D Weicht, Frmdkntf aus M, Shn o Fsz, Unt Extrm	83.19.39↔	S Drchtr v Weicht, Lppnstrdcht n Lppnpl, And Lk
83.09.19↔	S Inzs an D Weicht, Frmdkntf aus M, Shn o Fsz, And Lk	83.19.90↔	Sonstige Durchtrennung von Weichteilen, Kopf und Hals
83.09.90↔	Sonstige Inzision an den Weichteilen, Kopf und Hals	83.19.91↔	Sonstige Durchtrennung von Weichteilen, Schulter und Axilla
83.09.91↔	Sonstige Inzision an den Weichteilen, Schulter und Axilla	83.19.92↔	Sonstige Durchtrennung von Weichteilen, Oberarm und Ellenbogen
83.09.92↔	Sonstige Inzision an den Weichteilen, Oberarm und Ellenbogen	83.19.93↔	Sonstige Durchtrennung von Weichteilen, Unterarm
83.09.93↔	Sonstige Inzision an den Weichteilen, Unterarm	83.19.94↔	So Durchtr von Weichteilen, Bruw, Bauch und Rücken
83.09.94↔	Sonstige Inzis an D Weichteilen, Bruw, Bauch und Rücken	83.19.95↔	So Durchtr von Weichteilen, Leist u Genreg u Gesäss
83.09.95↔	So Inzis an D Weichteilen, Leist und Genreg und Gesäss	83.19.96↔	Sonstige Durchtrennung von Weichteilen, Untere Extremität
83.09.96↔	Sonstige Inzision an den Weichteilen, Untere Extremität	83.19.97↔	Sonstige Durchtrennung von Weichteilen, Andere Lokalisation
83.09.97↔	Sonstige Inzision an den Weichteilen, Andere Lokalisation	83.19.99↔	Sonstige Durchtrennung von Weichteilen, sonstige
83.09.99↔	Sonstige Inzision an den Weichteilen, sonstige	83.21.00↔	Biopsie an den Weichteilen, n.n.bez.
83.11↔	Tenotomie der Achillessehne	83.21.10↔	Biops an D Weicht, Perkut (Nad) Biops an D Weicht
83.12↔	Tenotomie der Hüft-Adduktoren	83.21.11↔	Offene Biopsie an den Weichteilen
83.13.00↔	Sonstige Tenotomie, n.n.bez.	83.21.20↔	Biopsie an den Weichteilen, Perkutane (Nadel-) Biopsie am Muskel
83.13.10↔	Sonstige Tenotomie, Inzision einer Sehne, Kopf und Hals	83.21.21↔	Offene Biopsie am Muskel
83.13.11↔	Sonstige Tenotomie, Inzision einer Sehne, Schulter und Axilla	83.21.30↔	Biopsie an den Weichteilen, Biopsie an einem Schleimbeutel
83.13.12↔	Sonstige Tenotomie, Inzision einer Sehne, Oberarm und Ellenbogen	83.21.99↔	Biopsie an den Weichteilen, sonstige
		83.31.00↔	Exzision einer Läsion an einer Sehnenscheide, n.n.bez.

83.31.10↔	Exzision einer Läsion an einer Sehnscheide, Kopf und Hals	83.45.99↔	Sonstige Myektomie, sonstige
83.31.11↔	Exz e Läsion an e Sehnscheide, Schulter und Axilla	83.49.00↔	Sonstige Exzision von Weichteilen, n.n.bez.
83.31.12↔	Exzision e Läsion an e Sehnscheide, Oberarm und Ellb	83.49.10↔	So Exz von Weichteilen, Exz e Sehnscheid, Kopf und Ha
83.31.13↔	Exzision einer Läsion an einer Sehnscheide, Unterarm	83.49.11↔	So Exz v Weichteilen, Exz e Sehnscheid, Schult u Axilla
83.31.14↔	Exz e Läs an e Sehnscheid, Brustwand, Bauch und Rücken	83.49.12↔	So Exz von Weichteilen, Exz e Sehnscheid, Oba und Ellb
83.31.15↔	Exz e Läs an e Sehnscheid, Leist und Genreg und Gesäss	83.49.13↔	So Exz von Weichteilen, Exz e Sehnscheid, Unterarm
83.31.16↔	Exzision einer Läsion an einer Sehnscheide, Untere Extremität	83.49.14↔	So Exz von Weichteilen, Exz e Sehnscheid, Bruw u Rücken
83.31.19↔	Exzision e Läsion an e Sehnscheide, And Lokalisation	83.49.15↔	S Exz v Weicht, Exz e Shnscheid, Leist u Gnrg u Gsäss
83.31.99↔	Exzision einer Läsion an einer Sehnscheide, sonstige	83.49.16↔	So Exz von Weichteilen, Exz e Sehnscheid, Untere Extrem
83.32.00↔	Exzision einer Läsion an einem Muskel, n.n.bez.	83.49.19↔	Sonstige Exz von Weichteilen, Exz e Sehnscheid, And Lok
83.32.10↔	Exzision einer Läsion an einem Muskel, Kopf und Hals	83.49.20↔	Sonstige Exz von Weichteilen, Kompres, Kopf und Ha
83.32.11↔	Exzision einer Läsion an einem Muskel, Schulter und Arm	83.49.21↔	So Exz von Weichteilen, Kompres, Schult und Axilla
83.32.12↔	Exzision e Läsion an e Muskel, Bruw, Bauch und Rücken	83.49.22↔	Sonstige Exz von Weichteilen, Kompres, Oberarm und Ellb
83.32.13↔	Exz e Läs an e Muskel, Leisten und Genreg und Gesäss	83.49.23↔	Sonstige Exz von Weichteilen, Kompres, Unterarm
83.32.14↔	Exzision einer Läsion an einem Muskel, Untere Extremität	83.49.24↔	So Exz von Weichteilen, Kompres, Bruw, Bauch und Rücken
83.32.19↔	Exzision einer Läsion an einem Muskel, Andere Lokalisation	83.49.25↔	So Exz v Weichteilen, Kompres, Leist u Genreg u Gesäss
83.32.99↔	Exzision einer Läsion an einem Muskel, sonstige	83.49.26↔	Sonstige Exz von Weichteilen, Kompres, Untere Extrem
83.39.00↔	Exzision einer Läsion an anderen Weichteilen, n.n.bez.	83.49.29↔	Sonstige Exz von Weichteilen, Kompres, And Lokalisation
83.39.11↔	Exz e Läs an and Weicht, Exz e Läs an e Shn, Schl u Arm	83.49.30↔	Sonstige Exzision von Weichteilen, Kopf und Hals
83.39.12↔	Exz e Läs an and Weicht, Exz e Läs an e Shn, Brw, Bauch u Rückn	83.49.31↔	Sonstige Exzision von Weichteilen, Schulter und Axilla
83.39.13↔	Exz e Läs an and Weicht, Exz e Läs an e Shn, Leist&Gnrg&Gsäss	83.49.32↔	Sonstige Exzision von Weichteilen, Oberarm und Ellenbogen
83.39.14↔	Exz e Läs an and Weicht, Exz e Läs an e Shn, Unt Extrm	83.49.33↔	Sonstige Exzision von Weichteilen, Unterarm
83.39.19↔	Exz e Läs an and Weicht, Exz e Läs an e Sehn, And Lok	83.49.34↔	Sonstige Exzision von Weichteilen, Brustwand, Bauch und Rücken
83.39.20↔	Exz e Läs an and Weicht, Exz e Läs an e Fasz, Kopf u Ha	83.49.35↔	So Exz von Weichteilen, Leist und Genreg und Gesäss
83.39.21↔	Exz e Läs an and Weicht, Exz e Läs an e Fsz, Schl u Arm	83.49.36↔	Sonstige Exzision von Weichteilen, Untere Extremität
83.39.22↔	Exz e Läs an and Weicht, Exz e Läs an e Fsz, Brw, Bauch u Rückn	83.49.39↔	Sonstige Exzision von Weichteilen, Andere Lokalisation
83.39.23↔	Exz e Läs an and Weicht, Exz e Läs an e Fsz, Leist&Gnrg&Gsäss	83.49.99↔	Sonstige Exzision von Weichteilen, sonstige
83.39.24↔	Exz e Läs an and Weicht, Exz e Läs an e Fsz, Unt Extrm	83.5x.00↔	Bursektomie, n.n.bez.
83.39.29↔	Exz e Läs an and Weicht, Exz e Läs an e Fasz, And Lok	83.5x.10↔	Bursektomie, Kopf und Hals
83.39.99↔	Exzision einer Läsion an anderen Weichteilen, sonstige	83.5x.11↔	Bursektomie, Schulter und Axilla
83.41↔	Exzision einer Sehne zur Transplantation	83.5x.12↔	Bursektomie, Oberarm und Ellenbogen
83.42.00↔	Sonstige Tenonektomie, n.n.bez.	83.5x.13↔	Bursektomie, Unterarm
83.42.10↔	Sonstige Tenonektomie, Kopf und Hals	83.5x.14↔	Bursektomie, Brustwand, Bauch und Rücken
83.42.11↔	Sonstige Tenonektomie, Schulter und Axilla	83.5x.15↔	Bursektomie, Leisten- und Genitalregion und Gesäss
83.42.12↔	Sonstige Tenonektomie, Oberarm und Ellenbogen	83.5x.16↔	Bursektomie, Untere Extremität
83.42.13↔	Sonstige Tenonektomie, Unterarm	83.5x.19↔	Bursektomie, Andere Lokalisation
83.42.14↔	Sonstige Tenonektomie, Brustwand, Bauch und Rücken	83.5x.99↔	Bursektomie, sonstige
83.42.15↔	Sonstige Tenonektomie, Leisten- und Genitalregion und Gesäss	83.61.00↔	Naht einer Sehnscheide, n.n.bez.
83.42.16↔	Sonstige Tenonektomie, Untere Extremität	83.61.11↔	Naht einer Sehnscheide, Schulter und Axilla
83.42.19↔	Sonstige Tenonektomie, Andere Lokalisation	83.61.12↔	Naht einer Sehnscheide, Oberarm und Ellenbogen
83.42.99↔	Sonstige Tenonektomie, sonstige	83.61.13↔	Naht einer Sehnscheide, Unterarm
83.43.00↔	Exzision von Muskel oder Faszie zur Transplantation, n.n.bez.	83.61.14↔	Naht einer Sehnscheide, Brustwand, Bauch und Rücken
83.43.10↔	Exz von M o Fasz zur Tx, Entn e myokutanen Lp zur Tx	83.61.15↔	Naht einer Sehnscheide, Leisten- und Genitalregion und Gesäss
83.43.11↔	Exz v M o Fasz z Tx, Entn e osteom o osteofasz Lp z Tx	83.61.16↔	Naht einer Sehnscheide, Untere Extremität
83.43.12↔	Exz v M o Fsz z Tx, Entn e snst Lppntx m mkrvsk Anst aus M o Fsz	83.61.19↔	Naht einer Sehnscheide, Andere Lokalisation
83.43.99↔	Exzision von Muskel oder Faszie zur Transplantation, sonstige	83.61.99↔	Naht einer Sehnscheide, sonstige
83.44.00↔	Sonstige Fasziektomie, n.n.bez.	83.62.00↔	Sekundäre Naht einer Sehne, n.n.bez.
83.44.10↔	Sonstige Fasziektomie, Kopf und Hals	83.62.10↔	Sekundäre Naht einer Sehne, Kopf und Hals
83.44.11↔	Sonstige Fasziektomie, Schulter und Axilla	83.62.11↔	Sekundäre Naht einer Sehne, Schulter und Axilla
83.44.12↔	Sonstige Fasziektomie, Oberarm und Ellenbogen	83.62.12↔	Sekundäre Naht einer Sehne, Oberarm und Ellenbogen
83.44.13↔	Sonstige Fasziektomie, Unterarm	83.62.13↔	Sekundäre Naht einer Sehne, Unterarm
83.44.14↔	Sonstige Fasziektomie, Brustwand, Bauch und Rücken	83.62.14↔	Sekundäre Naht einer Sehne, Brustwand, Bauch und Rücken
83.44.15↔	Sonstige Fasziektomie, Leisten- und Genitalregion und Gesäss	83.62.15↔	Sekundäre Naht e Sehne, Leisten und Genreg und Gesäss
83.44.16↔	Sonstige Fasziektomie, Untere Extremität	83.62.16↔	Sekundäre Naht einer Sehne, Untere Extremität
83.44.19↔	Sonstige Fasziektomie, Andere Lokalisation	83.62.19↔	Sekundäre Naht einer Sehne, Andere Lokalisation
83.44.99↔	Sonstige Fasziektomie, sonstige	83.62.99↔	Sekundäre Naht einer Sehne, sonstige
83.45.00↔	Sonstige Myektomie, n.n.bez.	83.64.00↔	Sonstige Naht einer Sehne, n.n.bez.
83.45.10↔	Sonstige Myektomie, Kopf und Hals	83.64.10↔	Sonstige Naht einer Sehne, Kopf und Hals
83.45.11↔	Sonstige Myektomie, Schulter und Axilla	83.64.11↔	Sonstige Naht einer Sehne, Schulter und Axilla
83.45.12↔	Sonstige Myektomie, Oberarm und Ellenbogen	83.64.12↔	Sonstige Naht einer Sehne, Oberarm und Ellenbogen
83.45.13↔	Sonstige Myektomie, Unterarm	83.64.13↔	Sonstige Naht einer Sehne, Unterarm
83.45.14↔	Sonstige Myektomie, Brustwand, Bauch und Rücken	83.64.14↔	Sonstige Naht einer Sehne, Brustwand, Bauch und Rücken
83.45.15↔	Sonstige Myektomie, Leisten- und Genitalregion und Gesäss	83.64.15↔	Sonstige Naht einer Sehne, Leisten- und Genitalregion und Gesäss
83.45.16↔	Sonstige Myektomie, Untere Extremität	83.64.16↔	Sonstige Naht einer Sehne, Untere Extremität
83.45.19↔	Sonstige Myektomie, Andere Lokalisation	83.64.19↔	Sonstige Naht einer Sehne, Andere Lokalisation
		83.64.99↔	Sonstige Naht einer Sehne, sonstige
		83.65.00↔	Sonstige Naht an Muskel oder Faszie, n.n.bez.

83.65.10↔	Sonstige Naht an Muskel oder Faszie, Kopf und Hals	83.77.00↔	Muskeltransfer oder -transplantation, n.n.bez.
83.65.11↔	Sonstige Naht an Muskel oder Faszie, Schulter und Axilla	83.77.10↔	Muskeltransfer oder -transplantation, Kopf und Hals
83.65.12↔	Sonstige Naht an Muskel oder Faszie, Oberarm und Ellenbogen	83.77.11↔	Muskeltransfer oder -transplantation, Schulter und Axilla
83.65.13↔	Sonstige Naht an Muskel oder Faszie, Unterarm	83.77.12↔	Muskeltransfer oder -transplantation, Oberarm und Ellenbogen
83.65.14↔	Sonstige Naht an Muskel oder Faszie, Brustwand, Bauch und Rücken	83.77.13↔	Muskeltransfer oder -transplantation, Unterarm
83.65.15↔	Sonstige Nht an M o Fasz, Leist und Genreg und Gesäss	83.77.14↔	Mtransfer o transplantation, Bruw, Bauch und Rücken
83.65.16↔	Sonstige Naht an Muskel oder Faszie, Untere Extremität	83.77.15↔	MTransf o Tx, Leist und Genreg und Gesäss
83.65.19↔	Sonstige Naht an Muskel oder Faszie, Andere Lokalisation	83.77.16↔	Muskeltransfer oder -transplantation, Untere Extremität
83.65.99↔	Sonstige Naht an Muskel oder Faszie, sonstige	83.77.19↔	Muskeltransfer oder -transplantation, Andere Lokalisation
83.71.00↔	Sehnenverlängerung, n.n.bez.	83.77.99↔	Muskeltransfer oder -transplantation, sonstige
83.71.10↔	Sehnenverlängerung, Kopf und Hals	83.79↔	Sonstige Muskeltransposition
83.71.11↔	Sehnenverlängerung, Schulter und Axilla	83.81.00↔	Sehnentransplantation, n.n.bez.
83.71.12↔	Sehnenverlängerung, Oberarm und Ellenbogen	83.81.10↔	Sehnentransplantation, Kopf und Hals
83.71.13↔	Sehnenverlängerung, Unterarm	83.81.11↔	Sehnentransplantation, Schulter und Axilla
83.71.14↔	Sehnenverlängerung, Brustwand, Bauch und Rücken	83.81.12↔	Sehnentransplantation, Oberarm und Ellenbogen
83.71.15↔	Sehnenverlängerung, Leisten- und Genitalregion und Gesäss	83.81.13↔	Sehnentransplantation, Unterarm
83.71.16↔	Sehnenverlängerung, Untere Extremität	83.81.14↔	Sehnentransplantation, Brustwand, Bauch und Rücken
83.71.19↔	Sehnenverlängerung, Andere Lokalisation	83.81.15↔	Sehnentransplantation, Leisten- und Genitalregion und Gesäss
83.71.99↔	Sehnenverlängerung, sonstige	83.81.16↔	Sehnentransplantation, Untere Extremität
83.72.00↔	Sehnenverkürzung, n.n.bez.	83.81.19↔	Sehnentransplantation, Andere Lokalisation
83.72.10↔	Sehnenverkürzung, Kopf und Hals	83.81.99↔	Sehnentransplantation, sonstige
83.72.11↔	Sehnenverkürzung, Schulter und Axilla	83.82.00↔	Muskel- oder Faszientransplantation, n.n.bez.
83.72.12↔	Sehnenverkürzung, Oberarm und Ellenbogen	83.82.10↔	Muskel oder Fasztx, Fasztx, Kopf und Hals
83.72.13↔	Sehnenverkürzung, Unterarm	83.82.11↔	Muskel oder Fasztx, Fasztx, Schulter und Axilla
83.72.14↔	Sehnenverkürzung, Brustwand, Bauch und Rücken	83.82.12↔	Muskel oder Fasztx, Fasztx, Oberarm und Ellb
83.72.15↔	Sehnenverkürzung, Leisten- und Genitalregion und Gesäss	83.82.13↔	Muskel oder Fasztx, Fasztx, Unterarm
83.72.16↔	Sehnenverkürzung, Untere Extremität	83.82.14↔	Muskel oder Fasztx, Fasztx, Bruw, Bauch und Rücken
83.72.19↔	Sehnenverkürzung, Andere Lokalisation	83.82.15↔	M oder Fasztx, Fasztx, Leist und Genreg und Gesäss
83.72.99↔	Sehnenverkürzung, sonstige	83.82.16↔	Muskel oder Fasztx, Fasztx, Untere Extrem
83.73.00↔	Reinsertion einer Sehne, n.n.bez.	83.82.19↔	Muskel oder Fasztx, Fasztx, And Lokalisation
83.73.10↔	Reinsertion einer Sehne, Kopf und Hals	83.82.20↔	M o Fasztx, Tx e lok M o Faszlap, Kopf und Ha
83.73.11↔	Reinsertion einer Sehne, Schulter und Axilla	83.82.21↔	M o Fasztx, Tx e lok M o Faszlap, Schult und Axilla
83.73.12↔	Reinsertion einer Sehne, Oberarm und Ellenbogen	83.82.22↔	M o Fasztx, Tx e lok M o Faszlap, Oba und Ellb
83.73.13↔	Reinsertion einer Sehne, Unterarm	83.82.23↔	M o Fasztx, Tx e lok M o Faszlap, Unterarm
83.73.14↔	Reinsertion einer Sehne, Brustwand, Bauch und Rücken	83.82.24↔	M o Fasztx, Tx e lok M o Faszlap, Bruw, Bauch u Rücken
83.73.15↔	Reinsertion einer Sehne, Leisten- und Genitalregion und Gesäss	83.82.25↔	M o Fsztx, Tx e lk M o Fszlp, Leist u Gnrg u Gsäss
83.73.16↔	Reinsertion einer Sehne, Untere Extremität	83.82.26↔	M o Fasztx, Tx e lok M o Faszlap, Untere Extrem
83.73.19↔	Reinsertion einer Sehne, Andere Lokalisation	83.82.29↔	M o Fasztx, Tx e lok M o Faszlap, And Lok
83.73.99↔	Reinsertion einer Sehne, sonstige	83.82.30↔	M o Fasztx, Tx e osteom o osteofasz Lp, Kopf und Ha
83.74.00↔	Reinsertion eines Muskels, n.n.bez.	83.82.31↔	M o Fasztx, Tx e osteom o osteofasz Lp, Schult u Axilla
83.74.10↔	Reinsertion eines Muskels, Kopf und Hals	83.82.32↔	M o Fasztx, Tx e osteom o osteofasz Lp, Oba und Ellb
83.74.11↔	Reinsertion eines Muskels, Schulter und Axilla	83.82.33↔	M o Fasztx, Tx e osteom o osteofasz Lp, Unterarm
83.74.12↔	Reinsertion eines Muskels, Oberarm und Ellenbogen	83.82.34↔	M o Fsztx, Tx e osteom o osteofsz Lp, Brw, Bauch u Rückn
83.74.13↔	Reinsertion eines Muskels, Unterarm	83.82.35↔	M o Fsztx, Tx e osteom o osteofsz Lp, Leist u Gnrg u Gsäß
83.74.14↔	Reinsertion eines Muskels, Brustwand, Bauch und Rücken	83.82.36↔	M o Fasztx, Tx e osteom o osteofasz Lp, Untere Extrem
83.74.15↔	Reinsertion eines Muskels, Leisten- und Genitalregion	83.82.39↔	M o Fasztx, Tx e osteom o osteofasz Lp, And Lok
83.74.16↔	Reinsertion eines Muskels, Untere Extremität	83.82.40↔	M o Fsztx, Tx e snst Lppntx m mkrvsk Anst aus M o Fsz, Kpf u H
83.74.19↔	Reinsertion eines Muskels, Andere Lokalisation	83.82.41↔	M o Fsztx, Tx e snst Lppntx m mkrvsk Anst aus M o Fsz, Schl&Axll
83.74.99↔	Reinsertion eines Muskels, sonstige	83.82.42↔	M o Fsztx, Tx e snst Lppntx m mkrvsk Anst aus M o Fsz, Ob u Ellb
83.75.00↔	Sehnentransfer oder -transplantation, n.n.bez.	83.82.43↔	M o Fsztx, Tx e snst Lppntx m mkrvsk Anst aus M o Fsz, Unt
83.75.10↔	Sehnentransfer oder -transplantation, Kopf und Hals	83.82.44↔	Musk/Fasztx, Tx Lppntx mkrvsk Anst aus M/Fsz, Bruw/Bauch/Rückn
83.75.11↔	Sehnentransfer oder -transplantation, Schulter und Axilla	83.82.45↔	M/Fsztx, Txsnst Lppntxmkrvsk Anst aus M/Fsz, Leist/Gnrg/Gsäß
83.75.12↔	Sehnentransfer oder -transplantation, Oberarm und Ellenbogen	83.82.46↔	M o Fsztx, Tx e snst Lppntx m mkrvsk Anst aus M o Fsz, Unt Extrem
83.75.13↔	Sehnentransfer oder -transplantation, Unterarm	83.82.47↔	M o Fsztx, Tx e snst Lppntx m mkrvsk Anst aus M o Fsz, And Lk
83.75.14↔	Sehnentransfer o Tx, Bruw, Bauch und Rücken	83.82.99↔	Muskel- oder Faszientransplantation, sonstige
83.75.15↔	Sehnentransfer o Tx, Leist und Genreg und Gesäss	83.85.00↔	Sonstige Längenänderung an Muskel oder Sehne, n.n.bez.
83.75.16↔	Sehnentransfer oder -transplantation, Untere Extremität	83.85.10↔	So LängÄnd an M o Sehn, Verl v M o Sehn, Kopf u Ha
83.75.19↔	Sehnentransfer oder -transplantation, Andere Lokalisation	83.85.11↔	S LängÄnd an M o Shn, Vrl v M o Shn, Schl u Axll
83.75.99↔	Sehnentransfer oder -transplantation, sonstige	83.85.12↔	So LängÄnd an M o Sehn, Verl v M o Sehn, Oba u Ellb
83.76.00↔	Sonstige Sehnentransposition, n.n.bez.	83.85.13↔	So LängÄnd an M o Sehn, Verlängerung von M o Sehn, Unta
83.76.10↔	Sonstige Sehnentransposition, Kopf und Hals	83.85.14↔	S LängÄnd an M o Shn, Vrl v M o Shn, Brw, Bauch u Rückn
83.76.11↔	Sonstige Sehnentransposition, Schulter und Axilla	83.85.15↔	S LängÄnd an M o Shn, Vrl v M o Shn, Leist u Gnrg u Gsäß
83.76.12↔	Sonstige Sehnentransposition, Oberarm und Ellenbogen	83.85.16↔	So LängÄnd an M o Sehn, Verl v M o Sehn, Unt Extrem
83.76.13↔	Sonstige Sehnentransposition, Unterarm	83.85.19↔	S LängÄnd an M o Shn, Vrl v M o Shn, And Loaklstion
83.76.14↔	Sonstige Sehnentransposition, Brustwand und Rücken	83.85.20↔	So LängÄnd an M o Sehn, Verk v M o Sehn, Kopf u Ha
83.76.15↔	So Sehnentransposition, Leist und Genreg und Gesäss		
83.76.16↔	Sonstige Sehnentransposition, Untere Extremität		
83.76.19↔	Sonstige Sehnentransposition, Andere Lokalisation		
83.76.99↔	Sonstige Sehnentransposition, sonstige		

83.85.21↔	S LängÄnd an M o Shn, Vrk v M o Shn, Schl u Axll	83.88.97↔	Sonstige plastische Operationen an d Sehne, And Lok
83.85.22↔	So LängÄnd an M o Sehn, Verk v M o Sehn, Oba u Ellb	83.88.99↔	Sonstige plastische Operationen an der Sehne, sonstige
83.85.23↔	So LängÄnd an M o Sehn, Verkürzung von M o Sehn, Unta	83.89.00↔	Sonstige plastische Operationen an der Faszie, n.n.bez.
83.85.24↔	S LängÄnd an M o Shn, Vrk v M o Shn, Brw, Bauch u Rückn	83.89.10↔	S Plst Op an d Fsz, Vrl, Vrk u Dpp e Fsz, Kpf u H
83.85.25↔	S LängÄnd an M o Shn, Vrk v M o Shn, Leist u Gnrg u Gsäß	83.89.11↔	S Plst Op an d Fsz, Vrl, Vrk u Dpp e Fsz, Schl u Axll
83.85.26↔	So LängÄnd an M o Sehn, Verk v M o Sehn, Unt Extrem	83.89.12↔	S Plst Op an d Fsz, Vrl, Vrk u Dpp e Fsz, Ob u Ellb
83.85.29↔	So LängÄnd an M o Sehn, Verkürzung v M o Sehn, And Lok	83.89.13↔	So Plast Op an d Fasz, Verl, Verk u Dopp e Fasz, Unta
83.85.99↔	Sonstige Längenänderung an Muskel oder Sehne, sonstige	83.89.14↔	S Plst Op an d Fsz, Vrl, Vrk u Dpp e Fsz, Brw, Bauch u Rückn
83.86↔	Quadrizepssehnen-Rekonstruktion	83.89.15↔	S Plst Op an d Fsz, Vrl, Vrk u Dpp e Fsz, Leist u Gnrg u Gsäß
83.87.00↔	Sonstige plastische Operationen am Muskel, n.n.bez.	83.89.16↔	S Plst Op an d Fsz, Vrl, Vrk u Dpp e Fsz, Unt Extrm
83.87.10↔	Sonstige plastische Op a M, Mplastik, Kopf und Ha	83.89.19↔	S Plst Op an d Fsz, Vrl, Vrk u Dpp e Fsz, And Lk
83.87.11↔	Sonstige Plast Op a M, Mplastik, Schulter und Axilla	83.89.20↔	S Plst Op an d Fsz, Dckng e Df an e Fsz, Kpf u H
83.87.12↔	Sonstige plastische Op a M, Mplastik, Oba und Ellb	83.89.21↔	S Plst Op an d Fsz, Dckng e Df an e Fsz, Schl u Axll
83.87.13↔	Sonstige plastische Op a M, Mplastik, Unterarm	83.89.22↔	S Plst Op an d Fsz, Dckng e Df an e Fsz, Ob u Ellb
83.87.14↔	Sonstige Plast Op a M, MPlast, Bruw, Bauch und Rücken	83.89.23↔	So Plast Op an d Fasz, Deckung e Def an e Fasz, Unta
83.87.15↔	So Plast Op a M, MPlast, Leist und Genreg und Gesäß	83.89.24↔	S Plst Op an d Fsz, Dckng e Df an e Fsz, Brw, Bauch u Rückn
83.87.16↔	Sonstige plastische Op a M, Mplastik, Untere Extrem	83.89.25↔	S Plst Op an d Fsz, Dckng e Df an e Fsz, Leist u Gnrg u Gsäß
83.87.19↔	Sonstige plastische Operationen a M, Mplastik, And Lok	83.89.26↔	S Plst Op an d Fsz, Dckng e Df an e Fsz, Unt Extrm
83.87.90↔	Sonstige plastische Operationen am Muskel, Kopf und Hals	83.89.29↔	So Plast Op an d Fasz, Deckung e Def an e Fasz, And Lok
83.87.91↔	Sonstige plastische Operationen am Muskel, Schulter und Axilla	83.89.90↔	Sonstige plastische Operationen an der Faszie, Kopf und Hals
83.87.92↔	Sonstige plastische Operationen a M, Oberarm und Ellb	83.89.91↔	Sonstige plastische Op an d Fasz, Schulter und Axilla
83.87.93↔	Sonstige plastische Operationen am Muskel, Unterarm	83.89.92↔	Sonstige plastische Operationen an d Fasz, Oba und Ellb
83.87.94↔	Sonstige plastische Op a M, Bruw, Bauch und Rücken	83.89.93↔	Sonstige plastische Operationen an der Faszie, Unterarm
83.87.95↔	Sonstige plastische Op a M, Leist und Genreg und Gesäß	83.89.94↔	Sonstige Plast Op an d Fasz, Bruw, Bauch und Rücken
83.87.96↔	Sonstige plastische Operationen am Muskel, Untere Extremität	83.89.95↔	So Plast Op an d Fasz, Leist und Genreg und Gesäß
83.87.97↔	Sonstige plastische Operationen am Muskel, Andere Lokalisation	83.89.96↔	Sonstige plastische Operationen an der Faszie, Untere Extremität
83.87.99↔	Sonstige plastische Operationen am Muskel, sonstige	83.89.97↔	Sonstige plastische Operationen an d Fasz, And Lok
83.88.00↔	Sonstige plastische Operationen an der Sehne, n.n.bez.	83.89.99↔	Sonstige plastische Operationen an der Faszie, sonstige
83.88.10↔	Sonstige Plast Op an d Sehne, Augm e Sehne, Kopf und Ha	83.91.00↔	Lös von Adhäs von M, Sehne, Fasz und Bursa, n.n.bez.
83.88.11↔	So Plast Op an d Sehn, Augm e Sehn, Schult und Axilla	83.91.10↔	Lös von Adhäs von M, Sehne, Fasz und Bursa, Kopf und Ha
83.88.12↔	Sonstige Plast Op an d Sehn, Augm e Sehn, Oba und Ellb	83.91.11↔	Lös v Adhäs v M, Sehn, Fasz u Bursa, Schult u Axilla
83.88.13↔	Sonstige Plast Op an d Sehne, Augm e Sehne, Unterarm	83.91.12↔	Lös von Adhäs von M, Sehne, Fasz und Bursa, Oba und Ellb
83.88.14↔	S Plst Op an d Shn, Agm e Shn, Brw, Bauch u Rückn	83.91.13↔	Lös von Adhäs von M, Sehne, Fasz und Bursa, Unterarm
83.88.15↔	S Plst Op an d Shn, Agm e Shn, Leist u Gnrg u Gsäß	83.91.14↔	Lös v Adhäs v M, Shn, Fsz u Brs, Brw, Bauch u Rückn
83.88.16↔	Sonstige Plast Op an d Sehn, Augm e Sehn, Untere Extrem	83.91.15↔	Lös v Adhäs v M, Shn, Fsz u Brs, Leist u Gnrg u Gsäß
83.88.19↔	Sonstige Plast Op an d Sehne, Augm e Sehne, And Lok	83.91.16↔	Lös von Adhäs von M, Sehn, Fasz u Bursa, Untere Extrem
83.88.20↔	Sonstige Plast Op an d Sehn, Sehnenspl, Kopf und Ha	83.91.19↔	Lös von Adhäs von M, Sehne, Fasz und Bursa, And Lok
83.88.21↔	So Plast Op an d Sehn, Sehnenspl, Schult und Axilla	83.91.99↔	Lös von Adhäs von M, Sehne, Fasz und Bursa, sonstige
83.88.22↔	Sonstige Plast Op an d Sehn, Sehnenspl, Oba und Ellb	83.92↔	Einsetzen oder Ersetzen eines Skelettmuskelstimulators
83.88.23↔	Sonstige Plast Op an d Sehn, Sehnenspl, Unterarm	83.99.00↔	Andere Operationen an Muskel, Sehne, Faszie und Bursa, n.n.bez.
83.88.24↔	S Plst Op an d Shn, Shnrspl, Brw, Bauch u Rückn	83.99.10↔	And Op an M, Shn, Fsz u Brs, And Op an Shn, Kpf u H
83.88.25↔	S Plst Op an d Shn, Shnrspl, Leist u Gnrg u Gsäß	83.99.11↔	And Op an M, Shn, Fsz u Brs, And Op an Shn, Schl u Axll
83.88.26↔	Sonstige Plast Op an d Sehn, Sehnenspl, Untere Extrem	83.99.12↔	And Op an M, Shn, Fsz u Brs, And Op an Shn, Ob u Ellb
83.88.29↔	Sonstige Plast Op an d Sehn, Sehnenspl, And Lok	83.99.13↔	And Op an M, Sehn, Fasz u Bursa, And Op an Sehn, Unta
83.88.30↔	So Plast Op an d Sehn, Schaffung e Sehntxlg, Kopf u Ha	83.99.14↔	And Op an M, Shn, Fsz u Brs, And Op an Shn, Brw, Bauch u Rückn
83.88.31↔	S Plst Op an d Shn, Schffng e Shntxlg, Schl u Axll	83.99.15↔	And Op an M, Shn, Fsz u Brs, And Op an Shn, Leist u Gnrg u Gsäß
83.88.32↔	S Plst Op an d Shn, Schffng e Shntxlg, Ob u Ellb	83.99.16↔	And Op an M, Shn, Fsz u Brs, And Op an Shn, Unt Extrm
83.88.33↔	So Plast Op an d Sehn, Schaffung e Sehntxlg, Unterarm	83.99.19↔	And Op an M, Shn, Fsz u Brs, And Op an Shn, And Lk
83.88.34↔	S Plst Op an d Shn, Schffng e Shntxlg, Brw, Bauch u Rückn	83.99.20↔	And Op an M, Shn, Fsz u Brs, And Op an M, Fsz u Brs, Kpf u H
83.88.35↔	S Plst Op an d Shn, Schffng e Shntxlg, Leist u Gnrg u Gsäß	83.99.21↔	And Op an M, Shn, Fsz&Brs, And Op an M, Fsz&Brs, Schl&Axll
83.88.36↔	S Plst Op an d Shn, Schffng e Shntxlg, Unt Extrm	83.99.22↔	And Op an M, Shn, Fsz u Brs, And Op an M, Fsz u Brs, Ob u Ellb
83.88.39↔	So Plast Op an d Sehn, Schaffung e Sehntxlg, And Lok	83.99.23↔	And Op an M, Shn, Fsz u Brs, And Op an M, Fsz u Brs, Unt
83.88.40↔	Sonstige Plast Op an d Sehne, Tenodese, Kopf und Ha	83.99.24↔	And Op an M/Shn/Fsz/Brs, And Op an M/Fsz/Brs, Brw, Bauch/Rückn
83.88.41↔	So Plast Op an d Sehn, Tenodese, Schult und Axilla	83.99.25↔	And Op an M, Shn, Fsz/Brs, And Op an M, Fsz/Brs, Leist/Gnrg/Gsäß
83.88.42↔	Sonstige Plast Op an d Sehne, Tenodese, Oba und Ellb	83.99.26↔	And Op an M, Shn, Fsz u Brs, And Op an M, Fsz u Brs, Unt Extrm
83.88.43↔	Sonstige plastische Operationen an der Sehne, Tenodese, Unterarm	83.99.29↔	And Op an M, Shn, Fsz u Brs, And Op an M, Fsz u Brs, And Lk
83.88.44↔	So Plast Op an d Sehn, Tenodese, Bruw, Bauch und Rücken	83.99.30↔	Revision (ohne Ersetzen) eines Skelettmuskelstimulators
83.88.45↔	So Plast Op an d Sehn, Tenodese, Leist u Genreg u Gesäß	83.99.99↔	Andere Operationen an Muskel, Sehne, Faszie und Bursa, sonstige
83.88.46↔	Sonstige Plast Op an d Sehne, Tenodese, Untere Extrem	86.4x.00↔	Radikale Exzision einer Hautläsion, n.n.bez.
83.88.49↔	Sonstige plastische Op an d Sehne, Tenodese, And Lok	86.4x.10↔	Radikale Exz e Hautlās a Kopf mit histgr Kontrolle
83.88.90↔	Sonstige plastische Operationen an der Sehne, Kopf und Hals	86.4x.11↔	Radikale Exz e Hautlās d Halses mit histgr Kontrolle
83.88.91↔	Sonstige plastische Op an d Sehne, Schulter und Axilla	86.4x.13↔	Rad Exz e Hautlās an Unterarm und Hand m histgr Kontr
83.88.92↔	Sonstige plastische Op an d Sehne, Oba und Ellb		
83.88.93↔	Sonstige plastische Operationen an der Sehne, Unterarm		
83.88.94↔	Sonstige Plast Op an d Sehne, Bruw, Bauch und Rücken		
83.88.95↔	So Plast Op an d Sehn, Leist und Genreg und Gesäß		
83.88.96↔	Sonstige plastische Operationen an der Sehne, Untere Extremität		

86.4x.17↔	Rd Exz e Hautläs an Leist u Gnrg u Gsäß m hstgr Kntr	86.74.10↔	Kleinflächige Dehnungsplastik am Kopf (außer Lippe und Mund)
86.4x.18↔	Radikale Exz e Hautläs d unteren Extrem m histgr Kontr	86.74.11↔	Kleinflächige Dehnungsplastik am Hals
86.4x.19↔	Radikale Exz e Hautläs and Lok mit histgr Kontr	86.74.12↔	Kleinflächige Dehnungsplastik an Schulter und Oberarm
86.4x.20↔	Rad Exz e Hautläs a Kopf m Tx o Transp von Haut	86.74.13↔	Kleinflächige Dehnungsplastik am Unterarm
86.4x.21↔	Rad Exz e Hautläs d Halses m Tx o Transp von Haut	86.74.14↔	Kleinflächige Dehnungsplastik an Brustwand und Rücken
86.4x.22↔	Rd Exz e Hautläs an Schlft u Axll m Tx o Trnsp v Haut	86.74.15↔	Kleinflächige Dehnungsplastik an der Bauchregion
86.4x.23↔	Rad Exz e Hautläs an Oba u Ellb m Tx o Transp von Haut	86.74.16↔	Kleinflächige Dehnungsplastik an der Leisten- und Genitalregion
86.4x.24↔	Rad Exz e Hautläs d Unterarmes m Tx o Transp von Haut	86.74.17↔	Kleinflächige Dehnungsplastik am Gesäß
86.4x.25↔	Rad Exz e Hautläs d Hand m Tx o Transp von Haut	86.74.18↔	Kleinflächige Dehnungsplastik an Oberschenkel und Unterschenkel
86.4x.26↔	Rad Exz e Hautläs an Bruw u Rücken m Tx o Transp v Haut	86.74.19↔	Kleinflächige Dehnungsplastik, an andere Lokalisationen
86.4x.27↔	Rad Exz e Hautläs an d Bauchreg m Tx o Transp von Haut	86.74.1a↔	Kleinflächige Dehnungsplastik am Fuß
86.4x.28↔	Rad Exz e Hautläs d Leist u Genreg m Tx o Transp v Haut	86.74.20↔	Klfl VerschiebeRotationspl a Kopf (auss Lip und Mund)
86.4x.29↔	Rad Exz e Hautläs and Lok m Tx o Transp von Haut	86.74.21↔	Kleinflächige Verschiebe-Rotationsplastik am Hals
86.4x.2a↔	Rad Exz e Hautläs a Gesäß m Tx o Transp von Haut	86.74.22↔	Klfl VerschiebeRotationsplastik an Schulter und Oba
86.4x.2b↔	Rad Exz e Hautläs d unt Extrem m Tx o Transp von Haut	86.74.23↔	Kleinflächige Verschiebe-Rotationsplastik am Unterarm
86.4x.30↔	Mkrgr Chr a Schnllschntt (Mhs' Mcrgrphc Srgr)	86.74.24↔	Kleinflächige Verschiebe-Rotationsplastik an der Hand
86.4x.31↔	Mkrgr Chr a Prffnschntt (3DHstgic n Tübngr Mthd)	86.74.25↔	Klfl VerschiebeRotationsplastik an Bruw und Rücken
86.4x.99↔	Radikale Exzision einer Hautläsion, sonstige	86.74.26↔	Kleinflächige Verschiebe-Rotationsplastik an der Bauchregion
86.60↔	Freies Hauttransplantat, n.n.bez.	86.74.27↔	Klfl VerschiebeRotationsplastik an d Leist und Genreg
86.61.00↔	Vollhauttransplantat an die Hand, n.n.bez.	86.74.28↔	Kleinflächige Verschiebe-Rotationsplastik am Gesäß
86.61.10↔	Kleinflächiges Vollhauttransplantat an die Hand	86.74.29↔	Klfl VerschiebeRotationsplastik, an And Lokalisationen
86.61.20↔	Großflächiges Vollhauttransplantat an die Hand	86.74.2a↔	Klfl VerschiebeRotationspl an Os und Unterschenkel
86.61.99↔	Vollhauttransplantat an die Hand, sonstige	86.74.2b↔	Kleinflächige Verschiebe-Rotationsplastik am Fuß
86.62.00↔	Sonstiges Hauttransplantat an die Hand, n.n.bez.	86.74.30↔	Klfl Transpositionsplastik a Kopf (auss Lippe und Mund)
86.62.10↔	Kleinflächiges Spalhauttransplantat an die Hand	86.74.31↔	Kleinflächige Transpositionsplastik am Hals
86.62.20↔	Großflächiges Spalhauttransplantat an die Hand	86.74.32↔	Kleinflächige Transpositionsplastik an Schulter und Oberarm
86.62.99↔	Sonstiges Hauttransplantat an die Hand, sonstiges	86.74.33↔	Kleinflächige Transpositionsplastik am Unterarm
86.63.00↔	Vollhauttransplantat an andere Lokalisationen, n.n.bez.	86.74.34↔	Kleinflächige Transpositionsplastik an Brustwand und Rücken
86.63.10↔	Kleinfl VollhautTx an D Kopf (auss Lip und Mund)	86.74.35↔	Kleinflächige Transpositionsplastik an der Bauchregion
86.63.11↔	Kleinflächiges Vollhauttransplantat an den Hals	86.74.36↔	Klfl Transpositionsplastik an d Leisten und Genreg
86.63.12↔	Kleinflächiges Vollhauttransplantat an Schulter und Oberarm	86.74.37↔	Kleinflächige Transpositionsplastik am Gesäß
86.63.13↔	Kleinflächiges Vollhauttransplantat an den Unterarm	86.74.38↔	Klfl Transpositionsplastik an Os und Unterschenkel
86.63.15↔	Kleinfl Vollhauttransplantat an Bruw, Bauch und Rücken	86.74.39↔	Kleinflächige Transpositionsplastik, an andere Lokalisationen
86.63.16↔	Kleinfl Vollhauttransplantat an d Leisten und Genreg	86.74.3a↔	Kleinflächige Transpositionsplastik am Fuß
86.63.17↔	Kleinflächiges Vollhauttransplantat an das Gesäß	86.74.40↔	Kleinflächige Insellappenplastik am Kopf (außer Lippe und Mund)
86.63.18↔	Kleinfl Vollhauttransplantat an Os und Unterschenkel	86.74.41↔	Kleinflächige Insellappenplastik am Hals
86.63.19↔	Kleinflächiges Vollhauttransplantat an andere Lokalisation	86.74.42↔	Kleinflächige Insellappenplastik an Schulter und Oberarm
86.63.1a↔	Kleinflächiges Vollhauttransplantat an den Fuß	86.74.43↔	Kleinflächige Insellappenplastik am Unterarm
86.63.20↔	Grofl VollhautTx an D Kopf (auss Lip und Mund)	86.74.44↔	Kleinflächige Insellappenplastik an Brustwand und Rücken
86.63.21↔	Großflächiges Vollhauttransplantat an den Hals	86.74.45↔	Kleinflächige Insellappenplastik an der Bauchregion
86.63.22↔	Großflächiges Vollhauttransplantat an Schulter und Oberarm	86.74.46↔	Kleinflächige Insellappl an d Leisten und Genreg
86.63.23↔	Großflächiges Vollhauttransplantat an den Unterarm	86.74.47↔	Kleinflächige Insellappenplastik am Gesäß
86.63.25↔	Grofl Vollhauttransplantat an Bruw, Bauch und Rücken	86.74.48↔	Klfl Insellappl an Oberschenkel und Unterschenkel
86.63.26↔	Grofl Vollhauttransplantat an d Leisten und Genreg	86.74.49↔	Kleinflächige Insellappenplastik, an andere Lokalisationen
86.63.27↔	Großflächiges Vollhauttransplantat an das Gesäß	86.74.4a↔	Kleinflächige Insellappenplastik am Fuß
86.63.28↔	Grofl Vollhauttransplantat an Os und Unterschenkel	86.74.50↔	Kleinflächige Z-Plastik am Kopf (außer Lippe und Mund)
86.63.29↔	Großflächiges Vollhauttransplantat an andere Lokalisation	86.74.51↔	Kleinflächige Z-Plastik am Hals
86.63.2a↔	Großflächiges Vollhauttransplantat an den Fuß	86.74.52↔	Kleinflächige Z-Plastik an Schulter und Oberarm
86.63.99↔	Vollhauttransplantat an andere Lokalisation, sonstige	86.74.53↔	Kleinflächige Z-Plastik am Unterarm
86.70↔	Gestielte oder freie Lappen, n.n.bez.	86.74.54↔	Kleinflächige Z-Plastik an Brustwand und Rücken
86.71↔	Harauspräp und Vorbereit von gestielt oder fr Lp	86.74.55↔	Kleinflächige Z-Plastik an der Bauchregion
86.72↔	Verschiebung eines gestielten Lappens	86.74.56↔	Kleinflächige Z-Plastik an der Leisten- und Genitalregion
86.73.00↔	Anbr von gestieltem oder fr Lappen an d Hand, n.n.bez.	86.74.57↔	Kleinflächige Z-Plastik am Gesäß
86.73.10↔	Kleinflächige Dehnungsplastik an die Hand	86.74.58↔	Kleinflächige Z-Plastik an Oberschenkel und Unterschenkel
86.73.11↔	Kleinflächige Verschiebe-Rotationsplastik an die Hand	86.74.59↔	Kleinflächige Z-Plastik, an andere Lokalisationen
86.73.12↔	Kleinflächige Transpositionsplastik an die Hand	86.74.5a↔	Kleinflächige Z-Plastik am Fuß
86.73.13↔	Kleinflächige Insellappenplastik an die Hand	86.74.99↔	Anbr von gestielt oder fr Lappen an And Lok, sonstige
86.73.14↔	Kleinflächige Z-Plastik an die Hand	86.75.00↔	Revision von gestieltem oder freiem Lappen, n.n.bez.
86.73.20↔	Großflächige Dehnungsplastik an die Hand	86.75.10↔	Revision von gestielt o fr Lp o fr Hauttx d Kopfes
86.73.21↔	Großflächige Verschiebe-Rotationsplastik an die Hand	86.75.11↔	Revision von gestielt o fr Lp o fr Hauttx d Halses
86.73.22↔	Großflächige Transpositionsplastik an die Hand	86.75.12↔	Rev von gestielt o fr Lp o fr Hauttx von Schult und Oba
86.73.23↔	Großflächige Insellappenplastik an die Hand	86.75.13↔	Revision von gestielt o fr Lp o fr Hauttx d Unterarmes
86.73.24↔	Großflächige Z-Plastik an die Hand	86.75.14↔	Revision von gestielt oder fr Lp oder fr Hauttx d Hand
86.73.29↔	Sonstige lokale Lappenplastik an die Hand	86.75.15↔	Rev von gestielt o fr Lp o fr Hauttx d Bruw und Rücken
86.73.30↔	Anbr von fr Lappen mit mikrovasculärer Anast an d Hand	86.75.16↔	Revision von gestielt o fr Lp o fr Hauttx d Bauchreg
86.73.40↔	Anbr von gestielt regionalem o gestielt Fernl an d Hand	86.75.17↔	Rev von gestielt o fr Lp o fr Hauttx d unteren Extrem
86.73.80↔	Kombinierte plastische Eingriffe an Haut und Unterhaut der Hand	86.75.19↔	Revision von gestielt oder fr Lp oder fr Hauttx and Lok
86.73.99↔	Anbr von gestielten oder fr Lappen an d Hand, sonstige	86.75.99↔	Revision von gestieltem oder freiem Lappen, sonstige
86.74.00↔	Anbr von gestielt oder fr Lappen an And Lok, n.n.bez.		

86.76.00↔	Anbr von gestielt o fr Lp an And Lok, GroFI, n.n.bez.	86.78.14↔	Anbr von fr Lp m mikrovask Anast an Bruw und Rücken
86.76.10↔	Großflächige Dehnungsplastik am Kopf (außer Lippe und Mund)	86.78.15↔	Anbr von fr Lp mit mikrovaskulärer Anast an Bauchreg
86.76.11↔	Großflächige Dehnungsplastik am Hals	86.78.16↔	Anbr von fr Lp m mikrovask Anast an d Leist und Genreg
86.76.12↔	Großflächige Dehnungsplastik an Schulter und Oberarm	86.78.17↔	Anbr von fr Lappen mit mikrovaskulärer Anast a Gesäß
86.76.13↔	Großflächige Dehnungsplastik am Unterarm	86.78.18↔	Anbr von fr Lp m mikrovask Anast an d unteren Extrem
86.76.14↔	Großflächige Dehnungsplastik an Brustwand und Rücken	86.78.19↔	Anbr von fr Lappen mit mikrovaskulärer Anast an And Lok
86.76.15↔	Großflächige Dehnungsplastik an der Bauchregion	86.78.20↔	Anbr v gestielt rg Lp o gestielt FmI a Kpf (auss Lp u Mnd)
86.76.16↔	Großflächige Dehnungsplastik an der Leisten- und Genitalregion	86.78.21↔	Anbr von gestielt regionalem Lp o gestielt FernI a Ha
86.76.17↔	Großflächige Dehnungsplastik am Gesäß	86.78.22↔	Anbr v gestielt reg Lp o gestielt FernI an Schult u Oba
86.76.19↔	Großflächige Dehnungsplastik, an andere Lokalisationen	86.78.23↔	Anbr von gestielt reg Lp o gestielt FernI a Unterarm
86.76.1a↔	Großflächige Dehnungsplastik an Oberschenkel und Unterschenkel	86.78.24↔	Anbr v gestielt rg Lp o gestielt FmI an Brw u Rückn
86.76.1b↔	Großflächige Dehnungsplastik am Fuß	86.78.25↔	Anbr von gestielt reg Lp o gestielt FernI an d Bauchreg
86.76.20↔	Groß VerschiebeRotationspl a Kopf (auss Lip und Mund)	86.78.26↔	Anbr v gestielt rg Lp o gestielt FmI an d Leist u Gnrg
86.76.21↔	Großflächige Verschiebe-Rotationsplastik am Hals	86.78.27↔	Anbr von gestielt reg Lp o gestielt FernI a Gesäß
86.76.22↔	Großflächige Verschiebe-Rotationsplastik an Schulter und Oberarm	86.78.28↔	Anbr v gestielt reg Lp o gestielt FernI an d unt Extrem
86.76.23↔	Großflächige Verschiebe-Rotationsplastik am Unterarm	86.78.29↔	Anbr von gestielt reg Lp o gestielt FernI an And Lok
86.76.24↔	Großflächige Verschiebe-Rotationsplastik an Brustwand und Rücken	86.78.30↔	Kmb Plst Engr an Haut u Unth d Kpfs (auss Lp u Mnd)
86.76.25↔	Großflächige Verschiebe-Rotationsplastik an der Bauchregion	86.78.31↔	Komb plastische Ingr an Haut und Unterhaut d Halses
86.76.26↔	Groß VerschiebeRotationspl an d Leist und Genreg	86.78.32↔	Komb Plast Ingr an Haut u Unterhaut von Schult u Oba
86.76.27↔	Großflächige Verschiebe-Rotationsplastik am Gesäß	86.78.33↔	Komb Plast Ingr an Haut und Unterhaut d Unterarmes
86.76.28↔	Groß VerschiebeRotationspl an Os und Unterschenkel	86.78.34↔	Komb Plast Ingr an Haut u Unterhaut von Bruw u Rücken
86.76.29↔	Großflächige Verschiebe-Rotationsplastik an andere Lokalisation	86.78.35↔	Komb Plast Ingr an Haut und Unterhaut von Bauchreg
86.76.2a↔	Großflächige Verschiebe-Rotationsplastik am Fuß	86.78.36↔	Komb Plast Ingr an Haut u Unterhaut d Leist u Genreg
86.76.30↔	Groß Transpositionsplastik a Kopf (auss Lip und Mund)	86.78.37↔	Komb plastische Ingr an Haut und Unterhaut d Gesäßes
86.76.31↔	Großflächige Transpositionsplastik am Hals	86.78.38↔	Komb Plast Ingr an Haut und Unterhaut d unteren Extrem
86.76.32↔	Großflächige Transpositionsplastik an Schulter und Oberarm	86.78.39↔	Komb plastische Ingr an Haut und Unterhaut and Lok
86.76.33↔	Großflächige Transpositionsplastik am Unterarm	86.78.40↔	Anbr v sonst gestielt o fr Lp a Kopf (auss Lip u Mund)
86.76.34↔	Großflächige Transpositionsplastik an Brustwand und Rücken	86.78.41↔	Anbringen von sonstigem gestielten oder freien Lappen am Hals
86.76.35↔	Großflächige Transpositionsplastik an der Bauchregion	86.78.42↔	Anbr von sonstigem gestielt o fr Lp an Schulter und Oba
86.76.36↔	Groß Transpositionsplastik an d Leisten und Genreg	86.78.43↔	Anbr von sonstigem gestielten oder fr Lappen a Unterarm
86.76.37↔	Großflächige Transpositionsplastik am Gesäß	86.78.44↔	Anbr von sonstigem gestielt o fr Lp an Bruw und Rücken
86.76.38↔	Groß Transpositionsplastik an Os und Unterschenkel	86.78.45↔	Anbr von sonstigem gestielt oder fr Lp an d Bauchreg
86.76.39↔	Großflächige Transpositionsplastik an andere Lokalisation	86.78.46↔	Anbr von sonst gestielt o fr Lp an d Leist und Genreg
86.76.3a↔	Großflächige Transpositionsplastik am Fuß	86.78.47↔	Anbringen von sonstigem gestielten oder freien Lappen am Gesäß
86.76.40↔	Großflächige Insellappenplastik am Kopf (außer Lippe und Mund)	86.78.48↔	Anbr von sonstigem gestielt o fr Lp an d unteren Extrem
86.76.41↔	Großflächige Insellappenplastik am Hals	86.78.49↔	Anbr von sonstigem gestielt oder fr Lappen an And Lok
86.76.42↔	Großflächige Insellappenplastik an Schulter und Oberarm	86.78.99↔	Sonstige Lappenplastiken, sonstige
86.76.43↔	Großflächige Insellappenplastik am Unterarm	86.83.00↔	Gewebereduktionsplastik, n.n.bez.
86.76.44↔	Großflächige Insellappenplastik an Brustwand und Rücken	86.83.13↔	Gewebereduktionsplastik an Unterarm
86.76.45↔	Großflächige Insellappenplastik an der Bauchregion	86.83.14↔	Gewebereduktionsplastik an Hand
86.76.46↔	Groß Insellappenplastik an d Leisten und Genreg	86.83.15↔	Gewebereduktionsplastik an der Bauchregion
86.76.47↔	Großflächige Insellappenplastik am Gesäß	86.83.16↔	Gewebereduktionsplastik an d Leist u Genreg o a Gesäß
86.76.48↔	Groß InsellappI an Oberschenkel und Unterschenkel	86.83.17↔	Gewebereduktionsplastik an der unteren Extremität
86.76.49↔	Großflächige Insellappenplastik, an andere Lokalisationen	86.83.19↔	Gewebereduktionsplastik an anderer Lokalisation
86.76.4a↔	Großflächige Insellappenplastik am Fuß	86.83.99↔	Gewebereduktionsplastik, sonstige
86.76.99↔	Anbr von gestielt o fr Lp an And Lok, GroFI, sonstige	86.84.00↔	Korrektur einer Narbenkontraktur oder Bride, n.n.bez.
86.77.00↔	Anbringen von sonstiger lokaler Lappenplastik, n.n.bez.	86.84.10↔	Korrektur einer Narbenkontraktur oder Bride am Kopf
86.77.10↔	Sonstige lokale Lappenplastik am Kopf (außer Lippe und Mund)	86.84.13↔	Korrektur einer Narbenkontraktur oder Bride an Unterarm
86.77.11↔	Sonstige lokale Lappenplastik am Hals	86.84.14↔	Korrektur einer Narbenkontraktur oder Bride an der Hand
86.77.12↔	Sonstige lokale Lappenplastik an Schulter und Oberarm	86.84.17↔	Krr e Nrbnkntrkr o Brd an d Leist u Gnrg o a Gsäß
86.77.13↔	Sonstige lokale Lappenplastik am Unterarm	86.84.18↔	Korr e Narbenkontraktur oder Bride an d unteren Extrem
86.77.14↔	Sonstige lokale Lappenplastik an Brustwand und Rücken	86.84.19↔	Korr e Narbenkontraktur oder Bride an and Lokalisation
86.77.15↔	Sonstige lokale Lappenplastik an der Bauchregion	86.84.99↔	Korrektur einer Narbenkontraktur oder Bride, sonstige
86.77.16↔	Sonstige lokale Lappenplastik an der Leisten- und Genitalregion	86.88.50↔	AnI o Wchs e Syst z Vkuumvrs, tief, an Knch u Gl d Extrm
86.77.17↔	Sonstige lokale Lappenplastik am Gesäß	86.88.51↔	AnI o Wchs e Syst z Vkuumvrs, tief, an Thr, Mdst u Strn
86.77.18↔	Sonstige lokale Lappenplastik an Oberschenkel und Unterschenkel	86.88.52↔	AnI o Wechsel e Syst zur Vakuumversiegelung, a off Abd
86.77.19↔	Sonstige lokale Lappenplastik, an andere Lokalisationen	86.88.53↔	AnI o Wechsel e Syst zur Vakuumversiegelung, endorektal
86.77.1a↔	Sonstige lokale Lappenplastik am Fuß	86.88.59↔	AnI o Wchs e Syst z Vkuumvrs, an Haut u Unth o snst Lk
86.77.99↔	Anbringen von sonstiger lokaler Lappenplastik, sonstige	86.91↔	Exzision von Haut zur Transplantation
86.78.00↔	Sonstige Lappenplastiken, n.n.bez.	86.93.00↔	Einsetzen eines Gewebeexpanders, n.n.bez.
86.78.10↔	Anbr v fr Lp m mikrovask Anast a Kopf (auss Lip u Mund)	86.93.10↔	Einsetzen eines Gewebeexpanders am Kopf
86.78.11↔	Anbr von freiem Lappen mit mikrovaskulärer Anast a Hals	86.93.11↔	Einsetzen eines Gewebeexpanders am Hals
86.78.12↔	Anbr von fr Lp m mikrovask Anast an Schulter und Oba	86.93.12↔	Einsetzen eines Gewebeexpanders an Schulter und Oberarm
86.78.13↔	Anbr von fr Lappen mit mikrovaskulärer Anast a Unterarm	86.93.13↔	Einsetzen eines Gewebeexpanders am Unterarm
		86.93.14↔	Einsetzen eines Gewebeexpanders an der Hand
		86.93.15↔	Einsetzen eines Gewebeexpanders an Brustwand und Rücken
		86.93.16↔	Einsetzen eines Gewebeexpanders an der Bauchregion
		86.93.18↔	Einsetzen eines Gewebeexpanders an der unteren Extremität
		86.93.99↔	Einsetzen eines Gewebeexpanders, sonstige

92.27.00↔	Brachytherapie Körperoberfl, so od nnbez ApplikatOrt	92.28.20↔	Radioimmuntherapie mit 90Y-Ibritumomab-Tiuxetan, parenteral
92.27.10↔	Brachytherapie weibl GeschlORGane nnbez	92.28.21↔	Gabe von Jod-131-MIBG (Metajodbenzylguanidin) parenteral
92.27.11↔	Brachytherapie intrauterin	92.28.31↔	Sel Intravask Radiochemoembolisation m I131Lipiodol
92.27.12↔	Brachytherapie intravaginal	92.28.32↔	SI Intrvsk Rdionkldthrpie(SIRT)Emb v Yttrium90mrkiertn Mkrspähm
92.27.13↔	Brachytherapie intrauterin u intravaginal kombiniert	92.28.33↔	Endovaskuläre Brachytherapie mit Rhenium-188
92.27.21↔	Brachytherapie Körperoberfläche	92.29.11↔	Interst Brachyth m Impl entf Strahl i e E, nied Dos
92.27.22↔	Brachytherapie intrakavitär	92.29.12↔	Interst Brachyth m Impl entf Strahl i e E, gep Dos
92.27.23↔	Brachytherapie intraluminal	92.29.13↔	Interst Brachyth m Impl entf Strahl i e E, ho Dos
92.27.30↔	Brachytherapie Gefäss nnbez	92.29.19↔	Interst Brachyth m Impl entf Strahl i e E, sonst
92.27.31↔	Brachytherapie Koronargefäss	92.29.21↔	Interst Brachyth m Volimpl entf Strahl i m E, nd Dos
92.27.39↔	Brachytherapie so Gefäss	92.29.22↔	Interst Brachyth m Volimpl entf Strahl i m E, gp Dos
92.27.70↔	Radioaktive Moulagen, n.n.bez.	92.29.23↔	Interst Brachyth m Volimpl entf Strahl i m E, ho Dos
92.27.71↔	Konstrukt u Applikat v oberfl radioaktiven Moulagen	92.29.29↔	Interst Brachyth m Volimpl entf Strahl i m E, sonst
92.27.72↔	Konstrukt u Applikat v ni auf d KöOberfl verw Applik	92.29.31↔	Interst Brachyth m Volimpl entf Strahl, bis 10 Q
92.27.73↔	Konstruktion und Applikation von Augenapplikatoren	92.29.32↔	Interst Brachyth m Volimpl entf Strahl, m a 10 Q
92.27.79↔	Radioaktive Moulagen, sonstige	92.29.33↔	Intrst Brchyth m Implnt v prm Str, v 16 bs 20 Quells
92.28.00↔	Injektion oder Instillation von Radioisotopen, n.n.bez.	92.29.34↔	Intrst Brchyth m Implnt v prm Str, v 21 bs 25 Quells
92.28.01↔	Instillation von offenen Radionukliden in Gelenke	92.29.35↔	Intrst Brchyth m Implnt v prm Str, v 26 bs bs 30 Quells
92.28.02↔	Radiojodth bis 1,2 GBq ohne rh-TSH	92.29.36↔	Intrst Brchyth m Implnt v prm Str, v 31 bs bs 35 Quells
92.28.03↔	Radiojodth bis 1,2 GBq mit rh-TSH	92.29.37↔	Intrst Brchyth m Implnt v prm Str, v 36 bs bs 40 Quells
92.28.04↔	Radiojodth bis 5 GBq ohne rh-TSH	92.29.38↔	Intrst Brchyth m Implnt v prm Str, v 41 bs bs 45 Quells
92.28.05↔	Radiojodth bis 5 GBq mit rh-TSH	92.29.39↔	Intrst Brchyth m Implnt v prm Str, v 46 bs bs 50 Quells
92.28.06↔	Radiojodth über 5 GBq ohne rh-TSH	92.29.3a↔	Intrst Brchyth m Implnt v prm Str, v 51 bs bs 55 Quells
92.28.07↔	Radiojodth über 5 GBq mit rh-TSH	92.29.3b↔	Intrst Brchyth m Implnt v prm Str, v 56 bs bs 60 Quells
92.28.11↔	Therapie mit offenen Radionukliden bei Knochenmetastasen	92.29.3c↔	Intrst Brchyth m Implnt v prm Str, v 61 bs bs 65 Quells
92.28.12↔	Intrvnös plliatv Schmrzth m off Rdion b Knchnmtstsn	92.29.3d↔	Intrst Brchyth m Implnt v prm Str, v 66 bs bs 70 Quells
92.28.13↔	Radiorezeptortherapie mit DOTA-konjugierten Somatostatin-Analoga	92.29.3e↔	Intrst Brchyth m Implnt v prm Str, mhr als 70 Quells

Prozedur B17-5

01.24.00↔	Sonstige Kraniotomie, n.n.bez.	77.16.00↔	So Knochinzis oh Knochdurchtr an d Patel, n.n.bez.
01.24.10↔	Sonstige Kraniotomie mit Dekompression	77.16.10↔	S Knchnz oh Knchdrchr an d Ptl, Explr u Knchnb
01.24.11↔	Sonstige Kraniotomie zur Entleerung eines epiduralen Hämatoms	77.16.11↔	So Knochinzis oh Knochdurchtr an d Patel, Fremdkentf
01.24.12↔	Sonstige Kraniotomie zur Entleerung eines epiduralen Empyems	77.16.12↔	S Knchnz oh Knchdrchr an d Ptl, Enl u Entf e Mdrträg
01.24.13↔	S Krniot, Enl v allpl Mt o Mdrträg i D Schädlkn o Epdraum	77.16.13↔	Sonstige Knochinzis oh Knochdurchtr an d Patella, Drain
01.24.14↔	S Krniot, Entf v allpl Mtrialdr Mdrträg aus Schädlkn o Epdraum	77.16.99↔	So Knochinzis oh Knochdurchtr an d Patel, So
01.24.15↔	Sonstige Kraniot, Entf e Fk aus Schädelkn o Epidraum	77.20↔	Keilosteotomie, ohne Angabe der Lokalisation
01.24.16↔	So Kraniot, So Drain epid Flüssigk o aus sonst Gründen	77.25.00↔	Keilosteotomie am Femur, n.n.bez.
01.24.20↔	Kraniotomie der Kalotte als Zugang, n.n.bez.	77.25.10↔	Keilosteotomie am Femur, Keilosteotomie am Schenkelhals
01.24.21↔	Bohrlochtrepanation der Kalotte als Zugang	77.25.20↔	Keilosteotomie am Femur, Keilosteotomie am sonstigen Femur
01.24.22↔	Streotktsch geführt Schädlröfnng übr d Kltt als Zg	77.25.99↔	Keilosteotomie am Femur, sonstige
01.24.29↔	Kraniotomie der Kalotte als Zugang, sonstige	77.27.00↔	Keilosteotomie an Tibia und Fibula, n.n.bez.
01.24.30↔	Zugang durch die Schädelbasis, n.n.bez.	77.27.10↔	Keilosteotomie an Tibia und Fibula, Keilosteotomie an der Tibia
01.24.31↔	Zugang durch die Schädelbasis, transoral	77.27.20↔	Keilosteotomie an Tibia und Fibula, Keilosteotomie an der Fibula
01.24.32↔	Zugang d d Schädelb, transoral m Spal d weichen Gaumens	77.27.99↔	Keilosteotomie an Tibia und Fibula, sonstige
01.24.33↔	Zg d d Schädlb, trnsr m Spl d weichn u hrtn Gaumns	77.29.00↔	S Keilsteot an and näh bz Knch, auss Gschk, n.n.bez.
01.24.34↔	Zugang durch die Schädelbasis, transsphenoidal	77.29.10↔	S Keilsteot aanbz Knch, auss Gschk, Keilsteot an Phl Hnd
01.24.35↔	Zugang durch die Schädelbasis, transethmoidal	77.29.20↔	S Keilsteot an and näh bz Knch, auss Gschk, Keilsteot a Wrbl
01.24.36↔	Zugang durch die Schädelbasis, transmastoidal	77.29.40↔	S Keilsteot aanbz Knch, auss Gschk, Keilsteot an Phl Fss
01.24.37↔	Zugang durch die Schädelbasis, translabyrinthär	77.29.99↔	So Keilsteot an and näh bez Knoch, auss Gschk, So
01.24.38↔	Zugang durch die Schädelbasis, transpyramidal	77.30↔	Sonstige Knochendurchtrennung, ohne Angabe der Lokalisation
01.24.39↔	Zugang durch die Schädelbasis, sonstige	77.35.00↔	Sonstige Knochendurchtrennung am Femur, n.n.bez.
01.24.3a↔	Zugang durch die Schädelbasis, transkondylär	77.35.10↔	So Knochdurchtr a Fem, (De)Rotationssttom a Schenkelh
01.24.3b↔	Zugang durch die Schädelbasis, transorbital	77.35.11↔	S Knchdrchr a Fm, Krtkt b Sgmnttr a Schnklh
01.24.3c↔	Zugang durch die Schädelbasis, mit Le-Fort-I-Osteotomie	77.35.12↔	S Knchdrchr a Fm, Kmpl (mhrd) Osteot (m Achsnk) a Schnklh
01.24.99↔	Sonstige Kraniotomie, sonstige	77.35.19↔	So Knochdurchtr a Fem, So Knochdurchtr a Schenkelh
01.25.00↔	Sonstige Kraniektomie, n.n.bez.	77.35.20↔	S Knchdrchr a Fm, (D)Rtitionssttm an snst Teil d Fmrs
01.25.10↔	Sonstige Kraniektomie mit Dekompression	77.35.21↔	S Knchdrchr a Fm, Krtkt b Sgmnttr an snst Teil d Fmrs
01.25.11↔	Sonstige Kraniektomie zur Entleerung eines epiduralen Hämatoms	77.35.22↔	S Knchdrchr a Fm, Kmpl(mhrd)Osteot(m Achsnk)an snst Teil d Fmrs
01.25.12↔	Sonstige Kraniektomie zur Entleerung eines epiduralen Empyems	77.35.23↔	S Knchdrchr a Fm, S Knchdrchr an snst Teil d Fmrs
01.25.13↔	So Kraniekt zur Entf e Fk aus Schädelkn o Epidraum	77.35.99↔	Sonstige Knochendurchtrennung am Femur, sonstige
01.25.14↔	S Krniekt m Enl v allpl Mt o e Mdrträg i D Schädlkn o Epdraum	77.37.00↔	Sonstige Knochendurchtrennung an Tibia und Fibula, n.n.bez.
01.25.19↔	So Kraniekt zur Drain epid Flüssigk o aus sonst Gründen	77.37.10↔	S Knchdrchr an Tb u Fb, (D)Rtitionssttm an d Tb
01.25.20↔	Sonstige Kraniektomie, Rekraniektomie mit Einbr e Drain	77.37.11↔	S Knchdrchr an Tb u Fb, Vlgsiernd o vrsiernd(D)Rtitionssttm an Tb
01.25.21↔	S Krniekt, Rkrekz t Entf alpl Mt/Mdrtr a Schnk/Epdraums	77.37.12↔	S Knchdrchr an Tb u Fb, Krtkt b Sgmnttr an d Tb
01.25.99↔	Sonstige Kraniektomie, sonstige	77.37.13↔	S Knchdrchr an Tb u Fb, Kmpl (mhrd) Osteot (m Achsnk) an d Tb

77.37.19↔	So Knochdurchtr an Tib u Fib, So Knochdurchtr an d Tib	78.65.03↔	Entf Impl Femur (Schaft): Marknagel
77.37.20↔	S Knchdrchr an Tb u Fb, (D)Rtitionssttm an d Fb	78.65.04↔	Entf Impl Femur ausser Schaft, Ringfixateur
77.37.21↔	S Knchdrchr an Tb u Fb, Krtkt b Sgmntr an d Fb	78.65.05↔	Knimplentf a Fem, Entf e Knoch(teil)ersatzes a Fem
77.37.22↔	S Knchdrchr an Tb u Fb, Kmpl (mhrd) Osteot (m Achsnk) an d Fb	78.65.08↔	Entf Impl Femur: sonst OSmat
77.37.29↔	So Knochdurchtr an Tib u Fib, So Knochdurchtr an d Fib	78.65.99↔	Knochenimplantatenentfernung am Femur, sonstige
77.37.99↔	Sonstige Knochendurchtrennung an Tibia und Fibula, sonstige	78.69.00↔	Entf Impl and näh bez Kn, auss GSchKn nnbez
77.39.00↔	S Knchdrchr an and näh bz Knch, auss Gschk, n.n.bz.	78.69.11↔	Entf Impl Phal Hand: intramed Draht
77.39.10↔	Knchdrchr a.a.bz. Knch, auss Gschk, (D)Rtitionssttm an PhlHnd	78.69.15↔	Knimpent aanbz Kn,auss Gschk,EntfKn(teil)ers a Phl d Hnd
77.39.19↔	Knchdrchr a.a.bz. Knch, auss Gschk, Knchdrchr an PhlHnd	78.69.18↔	Entf Impl Phal Hand: sonst OSmat
77.39.40↔	S Knchdrchr an and näh bz Knch, auss Gschk, Krtt an Phl d Fsss	78.69.21↔	Entf Impl Becken: Draht, Schr, Cerclage
77.39.49↔	Knchdrchr a.a.bz. Knch, auss Gschk, Knchdrchr an PhlFsss	78.69.22↔	Knochenimplantatenentfernung am Becken: (winkelstabile) Platte
77.86↔	Sonstige partielle Knochenresektion aus der Patella	78.69.25↔	Knmplntf aanbz Knch,auss Gschk,Entf Knch(teil)rstzs a B
78.05.00↔	Knochentransplantation am Femur, n.n.bez.	78.69.28↔	Entf Impl Becken: sonst OSmat
78.05.10↔	Knocht x a Fem, Gefgestielt mit mikrovaskulärer Anast	78.69.31↔	Entf Impl Talus/Kalkaneus: intramed Draht
78.05.11↔	Knocht x a Fem, Gefgestielt, ohne mikrovaskuläre Anast	78.69.38↔	Entf Impl Talus u Kalkaneus: sonst OSm
78.05.12↔	Knochentransplantation am Femur, allogene	78.69.41↔	Entf Impl Phal Fuss: intramed Draht
78.05.13↔	Knorpel-Knochentransplantation am Femur	78.69.45↔	Knmpent aanbz Kn,auss Gschk,EntfKn(teil)es a Phl d Fs
78.05.19↔	S Kncht x a Fm (z.B. Atg Spng, krtksp Spn, N Gfgstiels Tx)	78.69.48↔	Entf Impl Phal Fuss: sonst OSmat
78.05.99↔	Knochentransplantation am Femur, sonstige	78.69.51↔	Entf Impl an and Knochen: Draht
78.15.00↔	Anl e Fixat ext a Fem (inkl. Rep von Fx), n.n.bez.	78.69.52↔	Knochenimplantatenf an and nbez Knochen
78.15.10↔	Off Rep e Schhfx u prox Femurfx m Knochfix d Fixat ext	78.69.53↔	Entf Impl an and Knochen: Winkelplatte
78.15.40↔	Geschl Rep e sonstigen Femurfx m Knochfix d Fixat ext	78.69.55↔	Knimpent aanbz Kn,auss Gschk,Entf Kn(teil)rstzs a snst nbz Kn
78.15.99↔	Anl e Fixat ext a Fem (inkl. Rep von Fx), sonstige	78.69.58↔	Entf Impl an and Knochen: sonst OSmat
78.20↔	Verkürzungsosteotomie, ohne Angabe der Lokalisation	78.69.61↔	Entfernung von Osteosynthesematerial an Wirbelsäule
78.25.00↔	Verkürzungsosteotomie am Femur, n.n.bez.	78.69.65↔	Knmplntf a.a.bz. Knch, auss Gschk, EntfKnch(teil)rstzs an Ws
78.25.10↔	Temporäre Epiphyseodese am Schenkelhals	78.69.71↔	Arthroskopische Entfernung von Osteosynthesematerial
78.25.11↔	Permanente Epiphyseodese am Schenkelhals	78.69.99↔	Knimplentf an and näher bez Knoch, auss Gschk, sonstige
78.25.12↔	Therapeutische Epiphyseolyse am Schenkelhals	79.15.00↔	Geschl Reposition e Femurfx mit inn Knochfix, n.n.bez.
78.25.19↔	Sonstige Verkürzungsosteotomie am Schenkelhals	79.15.10↔	Geschl Reposition e dist Femurfx mit inn Knochfix
78.25.20↔	Temporäre Epiphyseodese an sonstigen Teilen des Femur	79.15.20↔	Geschl Reposition e sonstigen Femurfx mit inn Knochfix
78.25.21↔	Permanente Epiphyseodese an sonstigen Teilen des Femur	79.15.99↔	Geschl Reposition e Femurfx mit inn Knochfix, sonstige
78.25.22↔	Therapeutische Epiphyseolyse an sonstigen Teilen des Femur	79.35.00↔	Offene Reposition e Femurfx mit inn Knochfix, n.n.bez.
78.25.99↔	Verkürzungsosteotomie am Femur, sonstige	79.35.10↔	Offene Reposition e Hüftkopffraktur mit inn Knochfix
78.30↔	VerlängOsteot an Extrem, ohne Angabe der Lok	79.35.11↔	Off Rep e Schhfx und prox Femurfx m inn Knochfix
78.35.00↔	Verlängerungsosteotomie am Femur, n.n.bez.	79.35.12↔	Offene Reposition e Femurschafffraktur mit inn Knochfix
78.35.10↔	Verlängerungsosteotomie am Schenkelhals	79.35.13↔	Offene Reposition e dist Femurfx mit inn Knochfix
78.35.19↔	Verlängerungsosteotomie an sonstigen Teilen des Femur	79.35.99↔	Offene Reposition e Femurfx mit inn Knochfix, sonstige
78.35.99↔	Verlängerungsosteotomie am Femur, sonstige	79.39.00↔	Off Rep e Fx and bez Knoch m inn Knochfix, n.n.bez.
78.39.00↔	Verlängerungsosteotomie an and näh bez Knoch, n.n.bez.	79.39.20↔	Offene Reposition e Fx d Acetabulums mit inn Knochfix
78.39.10↔	Verlängerungsosteotomie an Phalangen der Hand	79.39.99↔	Off Rep e Fx and bez Knoch m inn Knochfix, sonstige
78.39.20↔	Verlängerungsosteotomie am Becken	79.80↔	Offene Reposition einer Luxation an nicht bez Lok
78.39.30↔	Verlängerungsosteotomie an Phalangen des Fußes	79.89.00↔	Offene Reposition e Luxation an and bez Lok, n.n.bez.
78.39.99↔	Verlängerungsosteotomie an and näh bez Knoch, sonstige	79.89.99↔	Offene Reposition e Luxation an and bez Lok, sonstige
78.40↔	So plast Reko an Knochen, ohne Angabe der Lok	79.95↔	Nicht näher bezeichnete Operation an Verletzung des Femur
78.45↔	Sonstige plastische Rekonstruktion am Femur	80.05.00↔	Arthrotomie zur Prothesenentfernung der Hüfte, n.n.bez.
78.60.00↔	Knimplentf, ohne Ang d Lokalisation, n.n.bez.	80.05.10↔	Arthrot zur Prothentf d Hüfte, Entf e Femurkopfkappe
78.60.05↔	Knimplentf, ohne Ang d Lok, Entf e Knoch(teil)ersatzes	80.05.11↔	Arthrt z Prthntf d Hüft, Entf e Glnkpfnnprths
78.60.08↔	Entfernung int KnochVerlängSystem	80.05.12↔	Arthrt z Prthntf d Hüft, Entf e Glnkpfnstüsch u GlschnPfnn
78.60.99↔	Knimplentf, ohne Ang d Lokalisation, sonstige	80.05.13↔	Arthrt z Prthntf d Hüft, Entf e Fmrkprt, Duokpfrth o Tp
78.62.00↔	Knochenimplantatenentfernung am Humerus, n.n.bez.	80.05.14↔	Arthrt z Prthntf d Hüft, Entf e snst Endprth d Hüft
78.62.01↔	Entf Impl Humerus: intramed Draht, Schr	80.05.99↔	Arthrotomie zur Prothesenentfernung der Hüfte, sonstige
78.62.02↔	Entf Impl Humerus: dyn KomprSchr	80.46.00↔	Durchtr von Gelkaps, Lig oder Knorp a Knie, n.n.bez.
78.62.05↔	Knimplentf a Hum, Entf e Knoch(teil)ersatzes a Hum	80.46.10↔	Durchtr von Gelkaps, Lig oder Knorp a Knie, a Kniegel
78.62.08↔	Entf Impl Humerus: sonst OSmat	80.46.20↔	Drchtr v Gikps, Lg o Knrp a Knie, a prx Tbiofagl
78.62.99↔	Knochenimplantatenentfernung am Humerus, sonstige	80.46.99↔	Durchtr von Gelkaps, Lig oder Knorp a Knie, sonstige
78.63.00↔	Knochenimplantatenentfernung an Radius und Ulna, n.n.bez.	80.6x.00↔	Meniskektomie am Knie, n.n.bez.
78.63.01↔	Knochenimplantatenf Radius u Ulna: intramed Draht	80.6x.10↔	Meniskektomie am Knie, arthroskopisch, partiell
78.63.05↔	Knmplntf an Rd u Uln, Entf e Knch(teil)rstzs an Rd u Uln	80.6x.11↔	Meniskektomie am Knie, arthroskopisch, total
78.63.08↔	Entf Impl Radius u Ulna: sonst	80.6x.20↔	Meniskektomie am Knie, offen chirurgisch, partiell
78.63.99↔	Knochenimplantatenentfernung an Radius und Ulna, sonstige	80.6x.21↔	Meniskektomie am Knie, offen chirurgisch, total
78.64.00↔	Entf Impl Karpalia und Metakarpalia nnbez	80.6x.99↔	Meniskektomie am Knie, sonstige
78.64.01↔	Entf Impl Karp u Metakarp intramed Draht	81.11↔	Arthrodese am Sprunggelenk
78.64.05↔	Knmplntf an Krpl&Mtkrpl,Entf Knch(teil)rstzs an Krpl&Mtkrpl	81.12.00↔	Arthrodese Double, n.n.bez.
78.64.08↔	Entf Impl Karp u Metakarp sonst OSmat	81.12.10↔	Arthrod Double, Arthrod Ob Sg m unterem Sg
78.64.99↔	Knimplentf an Karpal und Metakarpalia, sonstige	81.12.11↔	Arthrd Doubl, Arthrd Ob Sg m untrm Sg u Chprtglnk
78.65.00↔	Knochenimplantatenentfernung am Femur, n.n.bez.	81.12.12↔	Arthrod Double, Arthrod Unt Sg, 2 Sprunggelenkskammern
78.65.01↔	Entf Impl Femur: Draht, intramedull Draht	81.12.13↔	Arthrod Double, Arthrod Unt Sg, 3 Sprunggelenkskammern
78.65.02↔	Entf Impl Femur ausser Schaft, Marknagel	81.12.99↔	Arthrodese Double, sonstige
		81.13↔	Subtalare Arthrodese
		81.14↔	Mediotarsale Arthrodese

81.15↔	Tarsometatarsale Arthrodes	81.49.17↔	So Reko a Sg, Subch Spongplast, Unteres Sg, offen chir
81.20↔	Arthrodes an nicht bezeichneten Gelenken	81.49.18↔	S Rk a Sg, Knrpltx u Implnt v ivt hrg Gwklt, Ob Sg, arthr
81.21↔	Hüft-Arthrodes	81.49.19↔	S Rk a Sg, Knrpltx u Implnt v ivt hrg Gwklt, Ob Sg, offn chr
81.22↔	Knie-Arthrodes	81.49.20↔	S Rk a Sg, Knrpltx u Implnt v ivt hrg Gwklt, Unt Sg, arthr
81.24↔	Ellbogen-Arthrodes	81.49.21↔	S Rk a Sg, Knrpltx u Implnt v ivt hrg Gwklt, Unt Sg, offn chr
81.26↔	Arthrodes am Karpometakarpalgelenk	81.49.22↔	Sonstige Reko a Sg, Knorpelgl, Ob Sg, arthr
81.27↔	Arthrodes am Metakarpophalangealgelenk	81.49.23↔	Sonstige Reko a Sg, Knorpelgl, Ob Sg, offen chir
81.28↔	Interphalangeal-Arthrodes	81.49.24↔	Sonstige Reko a Sg, Knorpelgl, Unteres Sg, arthr
81.29.00↔	Arthrodes an anderen näher bezeichneten Gelenken, n.n.bez.	81.49.25↔	Sonstige Reko a Sg, Knorpelgl, Unteres Sg, offen chir
81.40.00↔	Rekonstruktion am Hüftgelenk, n.n.bez.	81.49.26↔	So Reko a Sg, Subchondrale Knocheröff, Ob Sg, arthr
81.40.10↔	Rekonstruktion a Hüftgel, Ref e osteoch Fragm, arthr	81.49.27↔	So Reko a Sg, Subch Knocheröff, Ob Sg, offen chir
81.40.11↔	Reko a Hüftgel, Ref e osteoch Fragm, offen chir	81.49.28↔	So Reko a Sg, Subch Knocheröff, Unteres Sg, arthr
81.40.12↔	Reko a Hüftgel, Subchondrale Spongiosaplastik, arthr	81.49.29↔	So Reko a Sg, Subch Knocheröff, Unteres Sg, offen chir
81.40.13↔	Reko a Hüftgel, Subchondrale Spongplast, offen chir	81.49.30↔	S Rk a Sg, Sbc Knchröff m Enbr e azll Impl, Ob Sg, arthr
81.40.14↔	Rk a Hüftgl, Knrpltx u Implnt v ivt hrg Gwklt, arthr	81.49.31↔	S Rk a Sg, Sbc Knchröff m Enbr e azll Impl, Unt Sg, arthr
81.40.15↔	Rk a Hüftgl, Knrpltx u Implnt v ivt hrg Gwklt, offn chr	81.49.32↔	Sonstige Reko a Sprunggelenk, Resektpl a Sprunggelenk
81.40.16↔	Rekonstruktion am Hüftgelenk, Knorpelglättung, arthroskopisch	81.49.33↔	Sonstige Reko a Sg, Ref und Plast a Kapselbapp d ob Sg
81.40.17↔	Rekonstruktion am Hüftgelenk, Knorpelglättung, offen chirurgisch	81.49.99↔	Sonstige Rekonstruktion am Sprunggelenk, sonstige
81.40.18↔	Reko a Hüftgel, Subchondrale Knocheröff, arthr	81.83.00↔	Sonstiger Eingriff am Schultergelenk, n.n.bez.
81.40.19↔	Reko a Hüftgel, Subchondrale Knocheröff, offen chir	81.83.10↔	S Engr a Schltgl, Rf e osteoch Frgm, Hmrgl, arthr
81.40.20↔	Rk a Hüftgl, Sbc Knchröff m Enbr e azll Impl, arthr	81.83.11↔	S Engr a Schltgl, Rf e osteoch Frgm, Hmrgl, offn chr
81.40.30↔	Rk a Hüftgl, Arthrpl a Hüftgl m Osteot d Bckns, S Osteot	81.83.12↔	S Engr a Schltgl, Rf e osteoch Frgm, Akrmklvkg, arthr
81.40.31↔	Rk a Hüftgl, Arthrpl a Hüftgl m Osteot d Bckns, Trplsteotmie	81.83.13↔	S Engr a Schltgl, Rf e osteoch Frgm, Akrmklvkg, offn chr
81.40.32↔	Rekonstruktion am Hüftgelenk, Pfannendachplastik am Hüftgelenk	81.83.14↔	S Engr a Schltgl, Sbc Spngplst, Hmrgl, arthr
81.40.33↔	Reko a Hüftgel, GirdlestoneResektion a Hüftgel, pri	81.83.15↔	S Engr a Schltgl, Sbc Spngplst, Hmrgl, offn chr
81.40.99↔	Rekonstruktion am Hüftgelenk, sonstige	81.83.16↔	S Engr a Schltgl, Sbc Spngplst, Akrmklvkg, arthr
81.42↔	Five in one Rekonstruktion am Kniegelenk	81.83.17↔	S Engr a Schltgl, Sbc Spngplst, Akrmklvkg, offn chr
81.43↔	Rekonstruktion am Kniegelenk nach unhappy triad	81.83.18↔	S Engr a Schltgl, Knrpltx u Implnt v ivt hrg Gwklt, Hmrgl, arthr
81.44.00↔	Stabilisierung der Patella, n.n.bez.	81.83.19↔	S Engr a Schltgl, Knrpltx&Implnt v ivt hrg Gwklt, Hmrgl, offn chr
81.44.10↔	Stabilisierung der Patella, Retinakulumspaltung, lateral	81.83.20↔	Engr a Schltgl, Knrpltx/Implntivt hrg Gwklt, Akrmklvkg, arthr
81.44.11↔	Stb d Ptl, Rtnklmsplntg, ltrl m Züglngsprntn	81.83.21↔	Engr Schltgl, Knrpltx/Implntivt hrg Gwklt, Akrmklvkg, offn chr
81.44.12↔	Stab d Patel, Verlagerung d Patellarsehnenansatzes	81.83.22↔	So Engr a Schultgel, Knorpelgl, Humerogel, arthr
81.44.13↔	Stb d Ptl, Vrlg d Pflrshnnstz m Knchnspn	81.83.23↔	So Engr a Schultgel, Knorpelgl, Humerogel, offen chir
81.44.99↔	Stabilisierung der Patella, sonstige	81.83.24↔	So Engr a Schultgel, Knorpelgl, Akromklavikgel, arthr
81.46↔	Sonstige Rekonstruktion am Kollateralband	81.83.25↔	S Engr a Schltgl, Knrplgl, Akrmklvkg, offn chr
81.47.00↔	Sonstige Rekonstruktion am Kniegelenk, n.n.bez.	81.83.26↔	S Engr a Schltgl, Sbc Knchröff, Hmrgl, arthr
81.47.10↔	Sonstige Rekonstruktion a Kniegel, Ref e osteoch Fragm	81.83.27↔	S Engr a Schltgl, Sbc Knchröff, Hmrgl, offn chr
81.47.11↔	Sonstige Reko a Kniegel, Ref e osteoch Fragm, arthr	81.83.28↔	S Engr a Schltgl, Sbc Knchröff, Akrmklvkg, arthr
81.47.12↔	Sonstige Reko a Kniegel, Subchondrale Spongiosaplastik	81.83.29↔	S Engr a Schltgl, Sbc Knchröff, Akrmklvkg, offn chr
81.47.13↔	So Reko a Kniegel, Subchondrale Spongiosaplastik, arthr	81.83.30↔	S Engr a Schltgl, Sbc Knchröff m Enbr e azll Impl, Hmrgl, arthr
81.47.14↔	Sonstige Rekonstruktion am Kniegelenk, Meniskusrefixation	81.83.31↔	Engr Schltgl, Sbc KnchröffEnbrzll Impl, Akrmklvkg, arthr
81.47.15↔	Sonstige Reko a Kniegel, Meniskusrefixation, arthr	81.83.32↔	So Engr a Schultgel, Ref d Labrum glenoidale, arthr
81.47.16↔	Sonstige Rekonstruktion am Kniegelenk, Meinskustransplantation	81.83.33↔	So Engr a Schultgel, Erw d subakromialen Raumes, arthr
81.47.17↔	S Rk a Kniegl, Knrpltx u Implnt v ivt hrg Gwklt	81.83.34↔	So Engr a Schultgel, Kapselraf m Fix a Glenoid, arthr
81.47.18↔	S Rk a Kniegl, Knrpltx u Implnt v ivt hrg Gwklt, arthr	81.83.39↔	S Engr a Schltgl, Arthr Rf u Plst a Kpslbbp d Schltgrl, S, arthr
81.47.19↔	So Reko a Kniegel, Knöchern Ref e Kreuzb, offen chir	81.83.40↔	Sonstiger Eingr a Schultgel, Resektpl a Schultgel
81.47.20↔	Sonstige Reko a Kniegel, Knöchern Ref e Kreuzb, arthr	81.83.41↔	Sonstiger Eingr a Schultgel, Ref d Limbus, offen chir
81.47.21↔	Sonstige Rekonstruktion am Kniegelenk, Knorpelglättung	81.83.42↔	So Engr a Schultgel, Vordere u Hint Pfannenrandplastik
81.47.22↔	Sonstige Rekonstruktion a Kniegel, Knorpelgl, arthr	81.83.43↔	So Engr a Schultgel, Vordere und Hint Kapselplastik
81.47.23↔	Sonstige Reko a Kniegel, Subchondrale Knocheröff	81.83.44↔	Engr Schltgl, AkrmoplstktDrchtr Lgmntm croacarmial, offn chr
81.47.24↔	Sonstige Reko a Kniegel, Subchondrale Knocheröff, arthr	81.83.49↔	S Engr a Schltgl, Rf u Plst a Kpslbbp d Schltgrl, S, offn chr
81.47.25↔	S Rk a Kniegl, Sbc Knchröff m Enbr e azll Impl, arthr	81.83.99↔	Sonstiger Eingriff am Schultergelenk, sonstige
81.47.26↔	Rk a Kniegl, Implntpntntndvduelln metal Knrplrstz a Kniegl	81.85.00↔	Sonstige Rekonstruktion am Ellbogen, n.n.bez.
81.47.27↔	Sonstige Reko a Kniegel, Resektpl a Kniegel	81.85.10↔	Sonstige Reko a Ellb, Ref e osteoch Fragm, arthr
81.47.30↔	So Reko a Kniegel, So Ref u Nht a Kapselbapp d Kniegel	81.85.11↔	Sonstige Reko a Ellb, Ref e osteoch Fragm, offen chir
81.47.31↔	So Reko a Kniegel, So Bandplastik a Kniegel, offen chir	81.85.12↔	So Reko a Ellb, Subchondrale Spongiosaplastik, arthr
81.47.40↔	Sonstige Reko a Kniegel, Patel und ihr Halteapp	81.85.13↔	So Reko a Ellb, Subchondrale Spongplast, offen chir
81.47.90↔	Sonstige Rekonstruktion am Kniegelenk, arthroskopisch	81.85.14↔	S Rk a Ellb, Knrpltx u Implnt v ivt hrg Gwklt, arthr
81.47.99↔	Sonstige Rekonstruktion am Kniegelenk, sonstige	81.85.15↔	S Rk a Ellb, Knrpltx u Implnt v ivt hrg Gwklt, offn chr
81.49.00↔	Sonstige Rekonstruktion am Sprunggelenk, n.n.bez.	81.85.16↔	Sonstige Rekonstruktion a Ellb, Knorpelglättung, arthr
81.49.10↔	Sonstige Reko a Sg, Ref e osteoch Fragm, Ob Sg, arthr	81.85.17↔	Sonstige Rekonstruktion a Ellb, Knorpelgl, offen chir
81.49.11↔	So Reko a Sg, Ref e osteoch Fragm, Ob Sg, offen chir	81.85.18↔	Sonstige Reko a Ellb, Subchondrale Knocheröff, arthr
81.49.12↔	So Reko a Sg, Ref e osteoch Fragm, Unteres Sg, arthr	81.85.19↔	So Reko a Ellb, Subchondrale Knocheröff, offen chir
81.49.13↔	So Reko a Sg, Ref e osteoch Fragm, Unt Sg, offen chir	81.85.20↔	S Rk a Ellb, Sbc Knchröff m Enbr e azll Impl, arthr
81.49.14↔	So Reko a Sg, Subchondrale Spongplast, Ob Sg, arthr	81.85.21↔	Sonstige Reko a Ellb, Resektionsarthroplastik a Ellbgel
81.49.15↔	So Reko a Sg, Subch Spongplast, Ob Sg, offen chir	81.85.30↔	S Rk a Ellb, prthtschr Ers d dst Hmrglknfläch
81.49.16↔	So Reko a Sg, Subch Spongplast, Unteres Sg, arthr	81.85.32↔	Sonstige Rekonstruktion am Ellbogen, Ulnakopfprothese
		81.85.99↔	Sonstige Rekonstruktion am Ellbogen, sonstige
		81.94↔	Naht an Kapsel oder Ligament von Sprunggelenk oder Fuss
		81.95.00↔	Nht an Kaps oder Lig d übrigen unteren Extrem, n.n.bez.

81.95.10↔	Nht an Kps o Lg d übrgn unt Extrm, Nht d vrd Kreuzb, arthr	81.96.69↔	Sonstige Rekonstruktion an Gelenken, Zehengelenk, sonstige
81.95.11↔	Nht an Kps o Lg d übrgn unt Extrm, Nht d vrd Kreuzb, offn chr	81.96.6a↔	So Reko an Gel, Zehengelenk, Subch Knocheneröf, arthr
81.95.12↔	Nht an Kps o Lg d übrgn unt Extrm, Nht d hnt Kreuzb, arthr	81.96.6b↔	So Reko an Gel, Zehengel, Subch Knocheneröf, offn chir
81.95.13↔	Nht an Kps o Lg d übrgn unt Extrm, Nht d hnt Kreuzb, offn chr	81.96.6c↔	S Rk an Gl, Zhngl, Sbch Knchnröf m Enbr e azll Impl, arthr
81.95.14↔	Nht an Kps/Lgübrgn unt Extrm, Nhtmd KpslbppEngr Mnsks, arthr	81.96.70↔	Sonstige Reko an Gel, sonstige Gel d Fusses, n.n.bez.
81.95.15↔	Nht Kps/Lg d übr unt Extr,Nht d md Kbapp m Egr a Mnsks,of chr	81.96.71↔	S Rk an Gl, S Gl d Fsss, Rf e osteoch Frgm, arthr
81.95.16↔	Nht an Kps o Lg d übrgn unt Extrm, Nht d lt Kpslbpp, arthr	81.96.72↔	S Rk an Gl, S Gl d Fsss, Rf e osteoch Frgm, offn chr
81.95.17↔	Nht an Kps o Lg d übrgn unt Extrm, Nht d lt Kpslbpp, offn chr	81.96.73↔	S Rk an Gl, S Gl d Fsss, Sbch Spngplst, arthr
81.95.18↔	Nht an Kps o Lg d übrgn unt Extrm, Nht d drs Kpslbpp, offn chr	81.96.74↔	S Rk an Gl, S Gl d Fsss, Sbch Spngplst, offn chr
81.95.99↔	Nht an Kaps oder Lig d übrigen unteren Extrem, sonstige	81.96.75↔	S Rk an Gl, S Gl d Fsss, Knrpltx u Implnt v ivt hrg Gwklt, arthr
81.96.00↔	Sonstige Rekonstruktion an Gelenken, n.n.bez.	81.96.76↔	S Rk an Gl,S Gl Fss,Knrpltx&Impl v ivt hrg Gwklt,offn chr
81.96.20↔	Sonstige Rekonstruktion an Gelenken, Handgelenk, n.n.bez.	81.96.77↔	So Reko an Gel, So Gel d Fusses, Knorpelgl, arthr
81.96.21↔	Sonstige Reko an Gel, Hdgel, Ref e osteoch Frgm, arthr	81.96.78↔	So Reko an Gel, So Gel d Fusses, Knorpelgl, offn chir
81.96.22↔	So Reko an Gel, Hdgel, Ref e osteoch Frgm, offn chir	81.96.79↔	Sonstige Reko an Gel, sonstige Fuss und Zehen, sonstige
81.96.23↔	So Reko an Gel, Hdgel, Subchondrale Spongplast, arthr	81.96.7a↔	S Rk an Gl, S Gl d Fsss, Sbch Knchnröf, arthr
81.96.24↔	So Reko an Gel, Hdgel, Subch Spongplast, offn chir	81.96.7b↔	S Rk an Gl, S Gl d Fsss, Sbch Knchnröf, offn chr
81.96.25↔	S Rk an Gl, Hdgl, Knrpltx u Implnt v ivt hrg Gwklt, arthr	81.96.7c↔	S Rk an Gl, S Gl d Fsss, Sbch Knchnröf m Enbr e azll Impl, arthr
81.96.26↔	S Rk an Gl, Hdgl, Knrpltx u Implnt v ivt hrg Gwklt, offn chr	81.96.80↔	Sonstige Rekonstruktion an and näher bez Gel, n.n.bez.
81.96.27↔	Sonstige Rekonstruktion an Gel, Hdgel, Knorpelgl, arthr	81.96.81↔	So Reko an and näh bez Gel, Ref e osteoch Frgm, arthr
81.96.28↔	Sonstige Reko an Gel, Hdgel, Knorpelgl, offn chir	81.96.82↔	S Rk an and näh bz Gl, Rf e osteoch Frgm, offn chr
81.96.29↔	Sonstige Rekonstruktion an Gelenken, Handgelenk, sonstige	81.96.83↔	So Reko an and näh bez Gel, Subch Spongplast, arthr
81.96.2a↔	So Reko an Gel, Hdgel, Subchondrale Knocheneröf, arthr	81.96.84↔	S Rk an and näh bz Gl, Sbch Spngplst, offn chr
81.96.2b↔	So Reko an Gel, Hdgel, Subch Knocheneröf, offn chir	81.96.85↔	S Rk an and näh bz Gl, Knrpltx u Implnt v ivt hrg Gwklt, arthr
81.96.2c↔	S Rk an Gl, Hdgl, Sbch Knchnröf m Enbr e azll Impl, arthr	81.96.86↔	S Rk aanbz Gl,Knrpltx&Implnt v ivt hrg Gwklt,offn chr
81.96.40↔	Sonstige Reko an Gel, Prox Tibiofibulargelenk, n.n.bez.	81.96.87↔	Sonstige Reko an and näh bez Gel, Knorpelgl, arthr
81.96.41↔	S Rk an Gl, Prx Tbiofbgl, Rf e osteoch Frgm, arthr	81.96.88↔	Sonstige Reko an and näh bez Gel, Knorpelgl, offn chir
81.96.42↔	S Rk an Gl, Prx Tbiofbgl, Rf e osteoch Frgm, offn chr	81.96.89↔	Sonstige Rekonstruktion an and näher bez Gel, sonstige
81.96.43↔	S Rk an Gl, Prx Tbiofbgl, Sbch Spngplst, arthr	81.96.8a↔	So Reko an and näh bez Gel, Subch Knocheneröf, arthr
81.96.44↔	S Rk an Gl, Prx Tbiofbgl, Sbch Spngplst, offn chr	81.96.8b↔	S Rk an and näh bz Gl, Sbch Knchnröf, offn chr
81.96.45↔	S Rk an Gl,Prx Tbiofbgl,Knrpltx&Impl v ivt hrg Gwklt,arthr	81.96.8c↔	S Rk an and näh bz Gl, Sbch Knchnröf m Enbr e azll Impl, arthr
81.96.46↔	S Rk an Gl,Prx Tbiofbgl,Knrpltx u Impl v ivt hrg Gwklt,offn chr	81.96.90↔	Sonstige gelenkrekonstruktive und gelpI Eingr, n.n.bez.
81.96.47↔	So Reko an Gel, Prox Tibiofibgel, Knorpelgl, arthr	81.96.91↔	So gelrek u gelpI Eingr, Nht e Kaps o Kollateralbandes
81.96.48↔	So Reko an Gel, Prox Tibiofibgel, Knorpelgl, offn chir	81.96.92↔	So gelrek und gelpI Eingr, Ref a Kapselbapp and Gel
81.96.49↔	Sonstige Reko an Gel, Prox Tibiofibulargelenk, sonstige	81.96.95↔	S glrk u gpl Engr Implnt e Endprth an Gl d ob Extrm, S
81.96.4a↔	S Rk an Gl, Prx Tbiofbgl, Sbch Knchnröf, arthr	81.96.96↔	S glrk u gpl Engr, Enbr v Abstdshltn (z.B. n Entf e Endprth)
81.96.4b↔	S Rk an Gl, Prx Tbiofbgl, Sbch Knchnröf, offn chr	81.96.97↔	S gik gpl Eg,Kpl Erstipl Wchslp Glendpr Vbg Kners Ers bn Gl
81.96.4c↔	S Rk an Gl,Prx Tbiofbgl,Sbch Knchnröf m Enbr e azll Impl,arthr	81.96.98↔	Sonstige gelrek und gelpI Eingr, Resektpl a Hdgel
81.96.50↔	Sonstige Rekonstruktion an Gel, Metatarsgel, n.n.bez.	81.96.99↔	Sonstige Rekonstruktion an Gelenken, sonstige
81.96.51↔	So Reko an Gel, Metatarsgel, Ref e osteoch Frgm, arthr	81.96.9a↔	So gelrek und gelpI Eingr, Resektpl an Gel d Fusses
81.96.52↔	S Rk an Gl, Mtrsgl, Rf e osteoch Frgm, offn chr	81.96.9b↔	Sonstige gelrek und gelpI Eingr, sonstige gelpI Eingr
81.96.53↔	So Reko an Gel, Metatarsgel, Subch Spongplast, arthr	82.31↔	Bursektomie an der Hand
81.96.54↔	S Rk an Gl, Mtrsgl, Sbch Spngplst, offn chr	82.42↔	Sekundäre Naht an einer Beugesehne der Hand
81.96.55↔	S Rk an Gl, Mtrsgl, Knrpltx u Implnt v ivt hrg Gwklt, arthr	84.55.00↔	Einsetzen von Knochenersatzmaterial, n.n.bez.
81.96.56↔	S Rk an Gl, Mtrsgl, Knrpltx u Implnt v ivt hrg Gwklt, offn chr	84.55.10↔	Einsetz von Knochenersmat, Skap, Klav, Rip und Sternum
81.96.57↔	Sonstige Reko an Gel, Metatarsgel, Knorpelgl, arthr	84.55.11↔	Einsetzen von Knochenersatzmaterial, Humerus
81.96.58↔	So Reko an Gel, Metatarsgel, Knorpelgl, offn chir	84.55.12↔	Einsetzen von Knochenersatzmaterial, Radius und Ulna
81.96.59↔	Sonstige Rekonstruktion an Gel, Metatarsgel, sonstige	84.55.13↔	Einsetzen von Knochenersatzmaterial, Karpalia und Metakarpalia
81.96.5a↔	So Reko an Gel, Metatarsgel, Subch Knocheneröf, arthr	84.55.14↔	Einsetzen von Knochenersatzmaterial, Phalangen der Hand
81.96.5b↔	S Rk an Gl, Mtrsgl, Sbch Knchnröf, offn chr	84.55.15↔	Einsetzen von Knochenersatzmaterial, Becken
81.96.5c↔	S Rk an Gl, Mtrsgl, Sbch Knchnröf m Enbr e azll Impl, arthr	84.55.16↔	Einsetzen von Knochenersatzmaterial, Femur
81.96.60↔	Sonstige Rekonstruktion an Gelenken, Zehengelenk, n.n.bez.	84.55.17↔	Einsetzen von Knochenersatzmaterial, Patella
81.96.61↔	So Reko an Gel, Zehengelenk, Ref e osteoch Frgm, arthr	84.55.18↔	Einsetzen von Knochenersatzmaterial, Tibia
81.96.62↔	S Rk an Gl, Zhngl, Rf e osteoch Frgm, offn chr	84.55.19↔	Einsetzen von Knochenersatzmaterial, Fibula
81.96.63↔	So Reko an Gel, Zehengelenk, Subch Spongplast, arthr	84.55.20↔	Einsetzen von Knochenersatzmaterial, Tarsalia und Metatarsalia
81.96.64↔	So Reko an Gel, Zehengel, Subch Spongplast, offn chir	84.55.21↔	Einsetzen von Knochenersatzmaterial, Phalangen des Fußes
81.96.65↔	S Rk an Gl, Zhngl, Knrpltx u Implnt v ivt hrg Gwklt, arthr	84.55.29↔	Einsetzen von Knochenersatzmaterial, Andere Lokalisation
81.96.66↔	S Rk an Gl, Zhngl, Knrpltx u Implnt v ivt hrg Gwklt, offn chr	84.55.30↔	Enstz v Knchnrsmt, Implnt, Rv o Wchs e Knchnteilstzts
81.96.67↔	Sonstige Reko an Gel, Zehengelenk, Knorpelgl, arthr	84.55.99↔	Einsetzen von Knochenersatzmaterial, sonstige
81.96.68↔	So Reko an Gel, Zehengelenk, Knorpelgl, offn chir		

Prozedur B17-6

01.14.00↔	Offene Biopsie am Gehirn, n.n.bez.	01.24.11↔	Sonstige Kraniotomie zur Entleerung eines epiduralen Hämatoms
01.14.10↔	Stereotaktische offene Biopsie am Gehirn	01.24.12↔	Sonstige Kraniotomie zur Entleerung eines epiduralen Empyems
01.14.99↔	Offene Biopsie am Gehirn, sonstige	01.24.13↔	S Krniot, Enl v allpl Mt o Mdrträ g i D Schädlkn o Epdraum
01.21↔	Inzision und Drainage an den kranialen Sinus	01.24.14↔	S Krniot, Entf v allpl Mtrialdr Mdrträ g aus Schädlkn o Epdraum
01.24.00↔	Sonstige Kraniotomie, n.n.bez.	01.24.15↔	Sonstige Kraniot, Entf e Fk aus Schädelkn o Epidraum
01.24.10↔	Sonstige Kraniotomie mit Dekompression	01.24.16↔	So Kraniot, So Drain epid Flüssigk o aus sonst Gründen

01.24.20↔	Kraniotomie der Kalotte als Zugang, n.n.bez.	04.08.99↔	Optikusscheidenfensterung, sonstige
01.24.21↔	Bohrlochtrepanation der Kalotte als Zugang	04.11.00↔	Geschl [Prkt] [Nd] Biops an km o prph N o Gngl, n.n.bz.
01.24.22↔	Streotktsch geführt Schädlrffngn übr d Kltt als Zg	04.11.10↔	Geschl [perkutane] [Nadel] Biops an intrakr Hirnner
01.24.29↔	Kraniotomie der Kalotte als Zugang, sonstige	04.11.20↔	Geschl [perkutane] [Nadel] Biops an extrk Hirnner
01.24.30↔	Zugang durch die Schädelbasis, n.n.bez.	04.11.30↔	Geschlossene [perkutane] [Nadel-] Biopsie am Plexus brachialis
01.24.31↔	Zugang durch die Schädelbasis, transoral	04.11.31↔	Geschl [Perkut] [Nad] Biops an Nn d Armes und d Hand
01.24.32↔	Zugang d d Schädelb, transoral m Spal d weichen Gaumens	04.11.39↔	Geschlossene [perkutane] [Nadel-] Biopsie an sonstigen Nerven
01.24.33↔	Zg d d Schädlb, trnsr m Spl d weichn u hrtn Gaumns	04.11.40↔	Geschl [perkutane] [Nad] Biops an Nn d unteren Extrem
01.24.34↔	Zugang durch die Schädelbasis, transsphenoidal	04.11.99↔	Geschl [Prkt] [Nd] Biops an km o prph N o Gngl, S
01.24.35↔	Zugang durch die Schädelbasis, transethmoidal	04.12.00↔	Offene Biops an kran o peripherem N o Gngl, n.n.bez.
01.24.36↔	Zugang durch die Schädelbasis, transmastoidal	04.12.10↔	Offene Biopsie an intrakraniellen Hirnnerven
01.24.37↔	Zugang durch die Schädelbasis, translabyrinthär	04.12.20↔	Offene Biopsie an extrakraniellen Hirnnerven
01.24.38↔	Zugang durch die Schädelbasis, transpyramidal	04.12.30↔	Offene Biopsie am Plexus brachialis
01.24.39↔	Zugang durch die Schädelbasis, sonstige	04.12.31↔	Offene Biopsie an Nerven der Schulter
01.24.3a↔	Zugang durch die Schädelbasis, transkondylär	04.12.32↔	Offene Biopsie an Nerven des Armes und der Hand
01.24.3b↔	Zugang durch die Schädelbasis, transorbital	04.12.33↔	Offene Biopsie an Nerven des Rumpfes
01.24.3c↔	Zugang durch die Schädelbasis, mit Le-Fort-I-Osteotomie	04.12.34↔	Offene Biopsie an Nerven des Plexus lumbosacralis
01.24.99↔	Sonstige Kraniotomie, sonstige	04.12.35↔	Offene Biopsie an Nerven der unteren Extremität
01.25.00↔	Sonstige Kraniektomie, n.n.bez.	04.12.99↔	Offene Biops an kran o peripherem N o Gngl, sonstige
01.25.10↔	Sonstige Kraniektomie mit Dekompression	04.2x.00↔	Destr von kran und peripheren Nerven und Ggl, n.n.bez.
01.25.11↔	Sonstige Kraniektomie zur Entleerung eines epiduralen Hämatoms	04.2x.10↔	Destruktion von intrakraniellen Hirnnerven und Ganglien
01.25.12↔	Sonstige Kraniektomie zur Entleerung eines epiduralen Empyems	04.2x.20↔	Destruktion von extrakraniellen Hirnnerven
01.25.13↔	So Kraniekt zur Entf e Fk aus Schädelkn o Epidraum	04.2x.30↔	Destruktion des Plexus brachialis
01.25.14↔	S Krniekt m Enl v allpl Mt o e Mdrärg i D Schädlkn o Epdraum	04.2x.31↔	Destruktion von Nerven der Schulter
01.25.19↔	So Kraniekt zur Drain epid Flüssigk o aus sonst Gründen	04.2x.32↔	Destruktion von Nerven des Armes und der Hand
01.25.20↔	Sonstige Kraniektomie, Rekraniektomie mit Einbr e Drain	04.2x.33↔	Destruktion von Nerven des Rumpfes und Plexus lumbosacralis
01.25.21↔	S Krniekt,Rkrekt z Entf alpl Mt/Mdr a Schkn/Epdraums	04.2x.34↔	Destruktion von Nerven des Beines und des Fußes
01.25.99↔	Sonstige Kraniektomie, sonstige	04.2x.39↔	Destruktion von sonstigen peripheren Nerven oder Ganglien
04.02↔	Durchtrennung des N. trigeminus	04.2x.99↔	Destr von kran und peripheren Nerven und Ggl, sonstige
04.03.00↔	Durchtr o Quetsch (Crushing) von and kran und periph Nn	04.3x.00↔	Naht an kranialen oder peripheren Nerven, n.n.bez.
04.03.10↔	Durchtr o Quetschen (Crushing) d N. vestibulocochlearis	04.3x.10↔	Epineurale Naht von extrakraniellen Hirnnerven, primär
04.03.11↔	Drchtr o Quetsch (Crshng) v intrkr Anteiln v snst Hrnnr u Ggl	04.3x.11↔	Epineurale Naht des Plexus brachialis, primär
04.03.20↔	Durchtr oder Quetschen (Crushing) von extrk Hirnnerven	04.3x.12↔	Epineurale Naht von Nerven der Schulter, primär
04.03.30↔	Durchtrennung oder Quetschen (Crushing) des Plexus brachialis	04.3x.13↔	Epineurale Naht von Nerven am Arm, primär
04.03.31↔	Durchtrennung oder Quetschen (Crushing) von Nerven der Schulter	04.3x.14↔	Epineurale Naht von Nerven der Hand, primär
04.03.32↔	Durchtr o Quetsch (Crushing) von Nn d Armes und d Hand	04.3x.15↔	Epineurale Naht von Nerven des Rumpfes, primär
04.03.33↔	Drchtr o Quetsch (Crshng) v Nn d Rmpfs u d unt Extrm	04.3x.16↔	Epn Nht v Nn d Beins (nkl. Plxs lmbsc, Leist, Bcknb), pr
04.03.99↔	Durchtr o Quetsch (Crushing) v and kran u periph Nn, So	04.3x.17↔	Epineurale Naht von Nerven des Fußes, primär
04.04.00↔	Sonstige Inzision an kranialen und peripheren Nerven, n.n.bez.	04.3x.19↔	Epin Nht von sonstigen kran oder peripheren Nn, primär
04.04.10↔	Sonstige Inzision am N. vestibulocochlearis	04.3x.20↔	Epineurale Naht von extrakraniellen Hirnnerven, sekundär
04.04.11↔	So Inzis an intrakr Anteiln von sonst Hirnner und Ggl	04.3x.21↔	Epineurale Naht des Plexus brachialis, sekundär
04.04.20↔	Sonstige Inzision an extrakraniellen Hirnnerven	04.3x.22↔	Epineurale Naht von Nerven der Schulter, sekundär
04.04.30↔	Sonstige Inzision am Plexus brachialis	04.3x.23↔	Epineurale Naht von Nerven am Arm, sekundär
04.04.31↔	Sonstige Inzision an Nerven der Schulter	04.3x.24↔	Epineurale Naht von Nerven an der Hand, sekundär
04.04.32↔	Sonstige Inzision an Nerven des Armes und der Hand	04.3x.25↔	Epineurale Naht von Nerven des Rumpfes, sekundär
04.04.33↔	Sonstige Inzis an Nerven d Rumpfes und d unteren Extrem	04.3x.26↔	Epn Nht v Nn d Beins (nkl. Plxs lmbsc, Leist, Bcknb), sk
04.04.99↔	Sonstige Inzision an kranialen und peripheren Nerven, sonstige	04.3x.27↔	Epineurale Naht von Nerven des Fußes, sekundär
04.05.00↔	Exzision (und Destruktion) des Ganglion Gasseri, n.n.bez.	04.3x.29↔	Epin Nht von sonstigen kran und peripheren Nn, sekundär
04.05.10↔	Exzision des Ganglion Gasseri	04.3x.30↔	Interfaszikuläre Naht von extrakraniellen Hirnnerven, primär
04.05.20↔	Destruktion des Ganglion Gasseri	04.3x.31↔	Interfaszikuläre Naht des Plexus brachialis, primär
04.05.99↔	Exzision (und Destruktion) des Ganglion Gasseri, sonstige	04.3x.32↔	Interfaszikuläre Naht von Nerven der Schulter, primär
04.06.00↔	Sonstige Exz von kran oder peripheren Ggl, n.n.bez.	04.3x.33↔	Interfaszikuläre Naht von Nerven am Arm, primär
04.06.10↔	Exzision von intrakraniellen Ganglien	04.3x.34↔	Interfaszikuläre Naht von Nerven an der Hand, primär
04.06.20↔	Exzision von sonstigen peripheren Ganglien	04.3x.35↔	Interfaszikuläre Naht von Nerven des Rumpfes, primär
04.06.99↔	Sonstige Exz von kran oder peripheren Ggl, sonstige	04.3x.36↔	Intrfsz Nht v Nn d Beins (nkl. Plxs lmbsc, Leist, Bcknb), pr
04.07.00↔	Sonstige Exz o Avuls von kran o peripheren Nn, n.n.bez.	04.3x.37↔	Interfaszikuläre Naht von Nerven des Fußes, primär
04.07.10↔	Exzision eines Nerven zur Transplantation	04.3x.39↔	Interfsz Nht von sonstigen kran und periph Nn, primär
04.07.11↔	Entfernung eines Nerventransplantates	04.3x.40↔	Interfaszikuläre Naht von extrakraniellen Hirnnerven, sekundär
04.07.20↔	Sonstige Exzision oder Avulsion von intrakraniellen Nerven	04.3x.41↔	Interfaszikuläre Naht des Plexus brachialis, sekundär
04.07.30↔	Sonstige Exzision oder Avulsion von extrakraniellen Hirnnerven	04.3x.42↔	Interfaszikuläre Naht von Nerven der Schulter, sekundär
04.07.40↔	Sonstige Exzision oder Avulsion des Plexus brachialis	04.3x.43↔	Interfaszikuläre Naht von Nerven am Arm, sekundär
04.07.41↔	Sonstige Exzision oder Avulsion von Nerven der Schulter	04.3x.44↔	Interfaszikuläre Naht von Nerven an der Hand, sekundär
04.07.42↔	Sonstige Exz oder Avuls von Nerven d Armes und d Hand	04.3x.45↔	Interfaszikuläre Naht von Nerven des Rumpfes, sekundär
04.07.43↔	So Exz o Avuls von Nn d Rumpfes und d unteren Extrem	04.3x.46↔	Intrfsz Nht v Nn d Beins (nkl. Plxs lmbsc, Leist, Bcknb), sk
04.07.99↔	Sonstige Exz o Avuls von kran o peripheren Nn, sonstige	04.3x.47↔	Interfaszikuläre Naht von Nerven des Fußes, sekundär
04.08.00↔	Optikusscheidenfensterung, n.n.bez.	04.3x.49↔	Interfsz Nht von sonstigen kran und periph Nn, sekundär
04.08.10↔	Sonstige Operationen am N. opticus	04.3x.99↔	Naht an kranialen oder peripheren Nerven, sonstige
		04.42.00↔	Sonstige Dekompression an kranialen Nerven, n.n.bez.
		04.42.10↔	Sonstige Dekompression an kranialen Nerven, intrakraniell
		04.42.20↔	Sonstige Dekompression an kranialen Nerven, extrakraniell

04.42.99↔	Sonstige Dekompression an kranialen Nerven, sonstige	04.92.30↔	Implnt/Erstz Elktrod prmn prph Neurstm/Plttnl/Enzlsys, offnchr
04.49.00↔	So Dekompr o Lös v Adhäs an periph N o Gangl, n.n.bez.	04.92.31↔	Implnt/ErstzElktrod(n)prmn prph Neurstm/Plttnl/Mhrlsys, offn chr
04.49.10↔	Sonstige Dekompr oder Lösung von Adhäs a Plexus brachia	04.92.40↔	Implantation oder Ersetzen einer Vagusnervstimulationselektrode
04.49.11↔	Sonstige Dekompr oder Lös von Adhäs an Nn d Schulter	04.92.99↔	Implant o Ersetz d Elektrod(n) e periph Neurostim, So
04.49.12↔	Sonstige Dekompr oder Lös von Adhäs an Nerven d Armes	04.93.00↔	Entf d Elektrod(n) e peripheren Neurostim, n.n.bez.
04.49.13↔	Sonstige Dekompr oder Lösung von Adhäs an Nerven d Hand	04.93.10↔	Entf d Elktrod(n) e prph Neurstm, Stbl, Enzlsys
04.49.14↔	S Dkmp r o Lös v Adhäs a Plxs Imbsc, Leist u Bcknb	04.93.11↔	Entf d Elktrod(n) e prph Neurstm, Stbl, Mhrlsys
04.49.15↔	Sonstige Dekompr oder Lös von Adhäs an Nerven d Beines	04.93.20↔	Entf d Elktrod(n) e prph Neurstm, Plttnl, Enzlsys
04.49.16↔	Sonstige Dekompr oder Lös von Adhäs an Nerven d Fußes	04.93.21↔	Entf d Elktrod(n) e prph Neurstm, Plttnl, Mhrlsys
04.49.99↔	S Dkmp r o Lös v Adhäs an snst prph Nn o Gnglionj, sonst	04.93.40↔	Entfernen einer Vagusnervelektrode
04.5x.00↔	Transplantation von kranialem oder peripherem Nerv, n.n.bez.	04.93.99↔	Entf d Elektrod(n) e peripheren Neurostim, sonstige
04.5x.10↔	Transplantation von extrakraniellen Hirnnerven	04.94.10↔	Rv (h Erstz) d Elktrod(n) e prph Neurstm, n.n.bz.
04.5x.11↔	Transplantation von Plexus brachialis und Nerven der Schulter	04.94.11↔	Rv (h Erstz) d Elktrod(n) e prph Neurstm, Stbl, Enzlsys
04.5x.12↔	Transplantation von Nerven des Armes und der Hand	04.94.12↔	Rv (h Erstz) d Elktrod(n) e prph Neurstm, Stbl, Mhrlsys
04.5x.13↔	Transplantation von Nn d Rumpfes und d unteren Extrem	04.94.13↔	Rv (h Erstz) d Elktrod(n) e prph Neurstm, Plttnl, Enzlsys
04.5x.19↔	Transplantation von sonstigem kranialem oder peripherem Nerv	04.94.14↔	Rv (h Erstz) d Elktrod(n) e prph Neurstm, Plttnl, Mhrlsys
04.5x.99↔	Transplantation von kranialem oder peripherem Nerv, sonstige	04.94.99↔	Rev (oh Ersetz) d Elektrod(n) e periph Neurostim, So
04.6x.00↔	Transposition von kranialen und peripheren Nerven, n.n.bez.	04.99.00↔	Sonstige Operation an kranialen und peripheren Nerven, n.n.bez.
04.6x.10↔	Transposition e extr Hirnnerven mit epin primärer Naht	04.99.10↔	Implantation oder Ersetzen einer peripheren Neuroprothese
04.6x.11↔	Transposition e extr Hirner mit epin sekundärer Naht	04.99.11↔	Revision (ohne Ersetzen) einer peripheren Neuroprothese
04.6x.12↔	Transp e extr Hirner m interfsz prim und sek Nht	04.99.12↔	Entfernung einer peripheren Neuroprothese
04.6x.20↔	Transposition d Plexus brachia mit epin primärer Naht	04.99.99↔	Sonstige Operation an kranialen und peripheren Nerven, sonstige
04.6x.21↔	Transposition d Plexus brachia mit epin sekundärer Naht	05.0↔	Durchtrennung von sympathischen Nerven oder Ganglien
04.6x.22↔	Transposition d Plexus brachia m interfsz primärer Nht	05.11↔	Biopsie an einem sympathischen Nerv oder Ganglion
04.6x.23↔	Transposition d Plexus brachia m interfsz sek Nht	05.19↔	Sonstige diagn Massnahm an sympath Nerven oder Ggl
04.6x.30↔	Transposition e Nn d Schult m epin prim und sek Nht	05.21↔	Exzision des Ganglion sphenopalatinum
04.6x.31↔	Transposition e Nn d Schult m interfsz prim und sek Nht	05.22↔	Zervikale Sympathektomie
04.6x.40↔	Transposition e Nerven d Armes mit epin primärer Naht	05.23↔	Lumbale Sympathektomie
04.6x.41↔	Transposition e Nerven d Armes mit epin sekundärer Naht	05.24↔	Präsakrale Sympathektomie
04.6x.42↔	Transposition e Nerven d Armes m interfsz primärer Naht	05.25↔	Periarterielle Sympathektomie
04.6x.43↔	Transposition e Nn d Armes m interfsz sekundärer Nht	05.29↔	Sonstige Sympathektomie und Exzision eines Ganglions
04.6x.50↔	Trmsp e Nn d Rmpfs u d unt Extrm m epn prm u sk Nht	05.81↔	Plastische Rekonstruktion an sympathischem Nerv oder Ganglion
04.6x.51↔	Trmsp e Nn d Rmpfs u d unt Extrm m interfsz prm u sk Nht	05.89↔	Sonstige Operation an sympathischem Nerv oder Ganglion
04.6x.60↔	Transposition e Nn d Hand m interfsz prim und sek Nht	05.9↔	Sonstige Operationen am Nervensystem
04.6x.70↔	Transposition mit Neurolyse und Dekompr e extr Hirner	07.80↔	Thymektomie, n.n.bez.
04.6x.71↔	Trmsp m Neurlys u Dkmp r d Plxs brchia o e Nn d Schlt	07.81↔	Sonstige partielle Exzision am Thymus
04.6x.72↔	Transposition m Neurolyse und Dekompr e Nerven d Armes	07.82↔	Sonstige totale Exzision des Thymus
04.6x.73↔	Transposition mit Neurolyse und Dekompr e Nerven d Hand	07.83↔	Thorakoskopische partielle Exzision am Thymus
04.6x.74↔	Trmsp m Neurlys u Dkmp r e Nn d Rmpfs u d unt Extrm	07.84↔	Thorakoskopische totale Exzision des Thymus
04.6x.75↔	Transposition von sonstigen kranialen und peripheren Nerven	08.22.00↔	Exzision einer anderen kleineren Läsion am Augenlid, n.n.bez.
04.6x.99↔	Transposition von kranialen und peripheren Nerven, sonstige	08.22.10↔	Exz e and klein Läs a Lid, Ni hist kontr (mikrog Chir)
04.71↔	Hypoglosso-faziale Anastomose	08.22.11↔	Exz e and klein Läs a Lid, hist kontr (mikrog Chir)
04.72↔	Akzessorio-faziale Anastomose	08.22.99↔	Exzision einer anderen kleineren Läsion am Augenlid, sonstige
04.73↔	Akzessorio-hypoglossale Anastomose	08.23.00↔	Exz e gröss Läsion a Augenlid, nicht durchgeh, n.n.bez.
04.74.00↔	Sonstige Anast e kran oder peripheren Nervs, n.n.bez.	08.23.10↔	Exz e gröss Läs a Ld, N drchgh, N hst kntr (mkrgr Chr)
04.74.10↔	Fazio-faziale Nerven-Anastomose	08.23.11↔	Exz e gröss Läs a Ld, N drchgh, hst kntr (mkrgr Chr)
04.74.11↔	Interkosto-faszikuläre Nerven-Anastomose	08.23.99↔	Exz e gröss Läsion a Augenlid, nicht durchgeh, sonstige
04.74.99↔	Sonstige Anast e kran oder peripheren Nervs, sonstige	08.24.00↔	Exz e gröss Läsion a Augenlid, perforierend, n.n.bez.
04.75↔	Rev e früh plast Reko an e kran oder periph Nerv	08.24.10↔	Exz e gröss Läs a Ld, prf, N hst kntr (mkrgr Chr)
04.76↔	Plast Reko alte traumat Verletz an kran u periphNn	08.24.11↔	Exz e gröss Läs a Lid, perf, hist kontr (mikrog Chir)
04.79.00↔	Sonstige Neuroplastik, n.n.bez.	08.24.99↔	Exz e gröss Läsion a Augenlid, perforierend, sonstige
04.79.10↔	Transplantation und Transp e extr Hirner m epin Nht	08.51↔	Kanthotomie
04.79.11↔	Transplantation und Transp d Plexus brachia m epin Nht	08.52↔	Blepharorrhaphie
04.79.12↔	Transplantation und Transp von Nn d Schult m epin Nht	08.59.00↔	Sonstige Anpassung der Lidposition, n.n.bez.
04.79.13↔	Tx und Transp e Nn d Armes und d Hand m epin Nht	08.59.10↔	Kanthoplastik, n.n.bez.
04.79.14↔	Tx u Transp von Nn d Rumpfes u d unt Extrem m epin Nht	08.59.11↔	Kanthopexie
04.79.19↔	Transplantation und Transp e sonst Nervens m epin Nht	08.59.12↔	Korrekturoperation bei Epikanthus
04.79.20↔	Transplantation und Transposition e Nn m interfsz Nht	08.59.99↔	Sonstige Anpassung der Lidposition, sonstige
04.79.21↔	Tx und Transp e extr Hirner m interfsz Nht	08.89.00↔	Sonstige plastische Rekonstruktion des Augenlids, n.n.bez.
04.79.22↔	Tx und Transp d Plexus brachia m interfsz Nht	08.89.10↔	Plast Reko d Lids, medialer o lateraler Lidwinkel
04.79.23↔	Tx und Transp von Nn d Schult m interfsz Nht	08.89.11↔	Plastische Rekonstruktion d Augenlids d Hebung d Augbr
04.79.24↔	Tx und Transp e Nn d Armes und d Hand m interfsz Nht	08.89.12↔	Plast Reko d Lids d Entf e Fettgewebeprolapses d Orb
04.79.25↔	Tx u Trmsp v Nn d Rmpfs u d unt Extrm m interfsz Nht	08.89.13↔	Plast Reko d Lids d Oberflächenbehandlung m Laser
04.79.29↔	Transplantation und Transp e sonst Nn m interfsz Nht	08.89.14↔	Plast Reko d Lids d sonstige Oberlidverlängerung
04.79.99↔	Sonstige Neuroplastik, sonstige	08.89.15↔	Plastische Rekonstruktion d Lids d Unterlidverlängerung
04.92.00↔	Implnt o Erstz d Elktrod(n) e prph Neurstm, n.n.bz.	08.89.99↔	Sonstige plastische Rekonstruktion des Augenlids, sonstige
04.92.10↔	Implnt o Erstz d Elktrod(n) e tmp prph Neurstm, Enzlsys, Tstsm		
04.92.11↔	Implnt o Erstz d Elktrod(n) e tmp prph Neurstm, Mhrlsys, Tstsm		
04.92.20↔	Implnt o Erstz d Elktrod(n) prmn prph Neurstm,Stbl,Enzlsys,Prk		
04.92.21↔	Implnt o Erstz Elktrod(n) prmn prph Neurstm,Stbl,Mhrlsys,Prk		

18.21.00↔	Exz e präaur Fistel o e präaur Sinus, n.n.bez.	38.62↔	Sonstige Exzision von Gefässen an Kopf und Hals
18.21.10↔	Exz e präaur Fistel o e präaur Sinus, Ni hist kontr	38.66.00↔	Sonstige Exzision von abdominalen Arterien, n.n.bez.
18.21.11↔	Exz e präaur Fistel o e präaur Sinus, hist kontr	38.66.10↔	Sonstige Exzision von viszeralen Arterien, n.n.bez.
18.21.99↔	Exz e präaur Fistel o e präaur Sinus, sonstige	38.66.11↔	Sonstige Exzision des Truncus coeliacus
18.29.00↔	Exz oder Destr e and Läsion a äusseren Ohr, n.n.bez.	38.66.12↔	Sonstige Exzision der A. gastrica
18.29.01↔	Destr e Läsion a äusseren Ohr oder im äusseren Gehörg	38.66.13↔	Sonstige Exzision der A. hepatica
18.29.10↔	Exz e and Läs a ässrn Ohr o i ässrn Ghörg, N hst kntr	38.66.14↔	Sonstige Exzision der A. lienalis
18.29.11↔	Exz e and Läs a ässrn Ohr o i ässrn Ghörg, hst kntr	38.66.15↔	Sonstige Exzision der A. renalis
18.29.99↔	Exz oder Destr e and Läsion a äusseren Ohr, sonstige	38.66.16↔	Sonstige Exzision der A. mesenterialis
18.31.00↔	Radikale Exzision einer Läsion am äusseren Ohr, n.n.bez.	38.66.17↔	Sonstige Exzision der A. lumbalis
18.31.10↔	Rd Exz Läs a ässrn Ohr o i ässrn Ghörg o Prt Rs Ohrm,N hst kntr	38.66.18↔	Sonstige Exzision der A. iliaca
18.31.11↔	Rd Exz Läs a ässrn Ohr o i ässrn Ghörg o Prt Rs Ohrm,hst kntr	38.66.19↔	Sonstige Exzision viszeraler Arterien, sonstige
18.31.19↔	Radikale Exzision einer Läsion am äusseren Ohr, sonstige	38.66.99↔	Sonstige Exzision abdominaler Arterien, sonstige
18.39.00↔	Sonstige Exzision am äusseren Ohr, n.n.bez.	38.82.00↔	So chir Verschluss von Gef a Kopf und Ha, n.n.bez.
18.39.10↔	Resektion d Ohrmuschel, total, nicht hist kontrolliert	38.82.10↔	Sonstiger chir Verschluss von extrk Aa an Kopf und Hals
18.39.11↔	Resektion der Ohrmuschel: total, histographisch kontrolliert	38.82.20↔	So chir Verschl v extrk Venen an Kopf u Ha, n.n.bez.
18.39.19↔	Sonstige Resektion der Ohrmuschel, sonstige	38.82.21↔	Sonstiger chirurgischer Verschluss der V. jugularis
18.39.99↔	Sonstige Exzision am äusseren Ohr, sonstige	38.82.22↔	So chir Verschl v sonst tief extrk Venen an Kopf u Ha
21.32.00↔	Exz und lokale Destr e and Läsion an d Nase, n.n.bez.	38.82.29↔	So chir Verschluss von extrk Venen an Kopf und Ha, So
21.32.10↔	Exz und Lok Destr e and Läs an d Nase, nicht hist kontr	38.82.99↔	So chir Verschluss von Gef a Kopf und Ha, sonstige
21.32.11↔	Exz und lokale Destr e and Läsion an d Nase, hist kontr	38.85.00↔	So chir Verschluss von and thorakalen Gef, n.n.bez.
21.32.99↔	Exz und lokale Destr e and Läsion an d Nase, sonstige	38.85.10↔	So chir Verschluss von and thorakalen Aa, n.n.bez.
21.4x.00↔	Resektion der Nase, n.n.bez.	38.85.11↔	Sonstiger chirurgischer Verschluss der A. subclavia
21.4x.10↔	Resektion der Nase, partiell, nicht histographisch kontrolliert	38.85.12↔	Sonstiger chirurgischer Verschluss der A. pulmonalis
21.4x.11↔	Resektion der Nase, partiell, histographisch kontrolliert	38.85.13↔	Sonstiger chirurgischer Verschluss des Truncus brachiocephalicus
21.4x.20↔	Resektion der Nase, subtotal, nicht histographisch kontrolliert	38.85.19↔	So chir Verschluss von and thorakalen Aa, sonstige
21.4x.21↔	Resektion der Nase, subtotal, histographisch kontrolliert	38.85.20↔	So chir Verschluss von thorakalen Venen, n.n.bez.
21.4x.30↔	Resektion der Nase, total, nicht histographisch kontrolliert	38.85.21↔	Sonstiger chirurgischer Verschluss der V. cava superior
21.4x.31↔	Resektion der Nase, total, histographisch kontrolliert	38.85.22↔	Sonstiger chirurgischer Verschluss der V. pulmonalis
21.4x.99↔	Sonstige Resektion der Nase	38.85.23↔	Sonstiger chirurgischer Verschluss der V. subclavia
27.56.00↔	Sonstiges Hauttransplantat an Lippe und Mund, n.n.bez.	38.85.28↔	So chir Verschluss von sonst tiefen thorakalen Venen
27.56.10↔	Kleinflächiges Spalthauttransplantat an Lippe und Mund	38.85.29↔	So chir Verschluss von thorakalen Venen, sonstige
27.56.20↔	Großflächiges Spalthauttransplantat an Lippe und Mund	38.85.99↔	So chir Verschluss von and thorakalen Gef, sonstige
27.56.30↔	Kleinflächige heterologe Hauttransplantation an die Lippe	38.86.00↔	Sonstiger chirurgischer Verschluss von abd Aa, n.n.bez.
27.56.40↔	Grossflächig heterologe Hauttransplantation an die Lippe	38.86.10↔	Sonstiger chir Verschluss von viszeralen Aa, n.n.bez.
27.56.50↔	Kleinflächige homologe Hauttransplantation an die Lippe	38.86.11↔	Sonstiger chirurgischer Verschluss des Truncus coeliacus
27.56.60↔	Grossflächig homologe Hauttransplantation an die Lippe	38.86.12↔	Sonstiger chirurgischer Verschluss der A. gastrica
27.56.99↔	Sonstiges Hauttransplantat an Lippe und Mund, sonstige	38.86.13↔	Sonstiger chirurgischer Verschluss der A. hepatica
29.92↔	Durchtrennung des N. glossopharyngeus	38.86.14↔	Sonstiger chirurgischer Verschluss der A. lienalis
31.91↔	Durchtrennung des N. laryngeus	38.86.15↔	Sonstiger chirurgischer Verschluss der A. renalis
33.31↔	Destruktion des N. phrenicus für Lungenkollaps	38.86.16↔	Sonstiger chirurgischer Verschluss der A. mesenterialis
34.23.00↔	Biopsie an der Brustwand, n.n.bez.	38.86.17↔	Sonstiger chirurgischer Verschluss der A. iliaca
34.23.10↔	Geschlossene (Nadel-) Biopsie an der Brustwand	38.86.19↔	Sonstiger chir Verschluss von viszeralen Aa, sonstige
34.23.20↔	Offene Biopsie an der Brustwand	38.86.99↔	Sonstiger chirurgischer Verschluss von abd Aa, sonstige
34.23.99↔	Biopsie an der Brustwand, sonstige	38.87.00↔	Sonstiger chir Verschluss von abd Venen, n.n.bez.
38.01↔	Inzision von intrakraniellen Gefässen	38.87.10↔	So chir Verschluss von tiefen abd Venen, n.n.bez.
38.02.00↔	Inzision von anderen Gefässen an Kopf und Hals, n.n.bez.	38.87.11↔	Sonstiger chirurgischer Verschluss der V. cava inferior
38.02.10↔	Inzision von extrakraniellen Arterien an Kopf und Hals	38.87.12↔	So chir Verschluss d V. iliaca communis u V. iliaca int
38.02.20↔	Inzision von extrakraniellen Venen an Kopf und Hals, n.n.bez.	38.87.19↔	So chir Verschluss von tiefen abd Venen, sonstige
38.02.21↔	Inzision der V. jugularis (externa) (interna)	38.87.99↔	Sonstiger chir Verschluss von abd Venen, sonstige
38.02.28↔	Inzis von sonstigen tiefen extrk Venen an Kopf und Ha	39.50.00↔	Angiopl o Athrkt an snst(n) NHzkrgef(n), n.n.bz.
38.02.29↔	Inzision von extrakraniellen Venen an Kopf und Hals, sonstige	39.50.10↔	Angiopl o Athrkt an snst(n) NHzkrgef(n) m Blln, n.n.bz.
38.02.99↔	Inzision von anderen Gefässen an Kopf und Hals, sonstige	39.50.11↔	Angiopl o Athrkt an snst(n) NHzkrgef(n) m Enf Blln
38.06.00↔	Inzision von abdominalen Arterien, n.n.bez.	39.50.12↔	Angiopl o Athrkt an snst(n) NHzkrgef(n) m ctng Blln
38.06.10↔	Inzision von viszeralen Arterien, n.n.bez.	39.50.13↔	Angiopl o Athrkt an snst(n) NHzkrgef(n) m KryplstieBlln
38.06.11↔	Inzision des Truncus coeliacus	39.50.14↔	Angiopl o Athrkt an snst(n) NHzkrgef(n) m Drg eltnng Blln
38.06.12↔	Inzision der A. gastrica	39.50.19↔	Angiopl o Athrkt an snst(n) NHzkrgef(n) m S Blln
38.06.13↔	Inzision der A. hepatica	39.50.20↔	Angiopl Blade Laserangpl an sonst(n) NiHerzkrgef(en)
38.06.14↔	Inzision der A. lienalis	39.50.21↔	Angiopl Thrombektomie an sonstigem(n) NiHerzkrgef(en)
38.06.15↔	Inzision der A. renalis	39.50.22↔	Angiopl Rotationsthromekt an sonst(n) NiHerzkrgef(en)
38.06.16↔	Inzision der A. mesenterialis	39.50.99↔	Angiopl o Athrkt an sonstigem(n) NiHerzkrgef(en), So
38.06.17↔	Inzision der A. lumbalis	39.59.00↔	Sonstige plastische Rekonstruktion eines Gefässes, n.n.bez.
38.06.18↔	Inzision der A. iliaca	39.59.10↔	Transposition von Arterien, n.n.bez.
38.06.19↔	Inzision von viszeralen Arterien, sonstige	39.59.11↔	Transposition der extrakraniellen A. vertebralis
38.06.99↔	Inzision von abdominalen Arterien, sonstige	39.59.12↔	Transposition von sonstigen extrk Aa an Kopf und Hals
38.11↔	Endarterektomie von intrakraniellen Gefässen	39.59.13↔	Transposition von Arterien der oberen Extremität
38.21↔	Biopsie eines Blutgefässes	39.59.14↔	Transposition von thorakalen Arterien
38.42↔	Resektion von anderen Blutgefässen an Kopf und Hals	39.59.15↔	Transposition der A. gastrica, A. hepatica und A. lienalis
38.51↔	Ligatur und Stripping von intrakraniellen Varizen	39.59.16↔	Transposition der A. renalis

39.59.17↔	Transposition der A. mesenterica	44.01↔	Trunkuläre Vagotomie
39.59.18↔	Transposition sonstiger viszeraler Arterien	77.40.00↔	Knochenbiopsie, ohne Angabe der Lokalisation, n.n.bez.
39.59.19↔	Transposition der A. iliaca	77.40.10↔	Knochbiops, ohne Ang d Lok, Perkutane (Nadel) Biops
39.59.20↔	Transposition von sonstigen abdominalen Arterien	77.40.20↔	Knochenbiopsie, ohne Angabe der Lokalisation, Offene Knochenbiops
39.59.21↔	Transposition von Arterien der unteren Extremität	77.40.99↔	Knochenbiopsie, ohne Angabe der Lokalisation, sonstige
39.59.29↔	Transposition von Arterien, sonstige	77.41.00↔	Knochbiops von Skapula, Klav, Rip und Sternum, n.n.bez.
39.59.30↔	Sonstige Plast Reko von Gef an Kopf und Ha, n.n.bez.	77.41.10↔	Knchbiops v Skp, Klv, Rp u Strn, Prkt (Nd) Biops
39.59.31↔	Sonstige plastische Rekonstruktion e intrakr Gefässes	77.41.20↔	Knochbiops von Skap, Klav, Rip u Stern, Off Knochenbiops
39.59.32↔	Sonstige Plast Rekonstruktion d extrk A. vertebralis	77.41.99↔	Knochbiops von Skapula, Klav, Rip und Sternum, sonstige
39.59.33↔	So Plast Reko von extrk Aa an Kopf und Ha, So	77.42.00↔	Knochenbiopsie am Humerus, n.n.bez.
39.59.34↔	Sonstige plastische Rekonstruktion der V. jugularis	77.42.10↔	Knochenbiopsie am Humerus, Perkutane (Nadel-) Biopsie
39.59.39↔	Sonstige Plast Reko von Gef an Kopf und Ha, sonstige	77.42.20↔	Knochenbiopsie am Humerus, Offene Knochenbiopsie
39.59.40↔	Sonstige Plast Reko von Gef d ob Extrem, n.n.bez.	77.42.99↔	Knochenbiopsie am Humerus, sonstige
39.59.41↔	Sonstige plastische Rekonstruktion von Aa d ob Extrem	77.43.00↔	Knochenbiopsie an Radius und Ulna, n.n.bez.
39.59.42↔	S Plst Rk d V. sbcl, V. axll u V. brchiocphlc	77.43.10↔	Knochenbiopsie an Radius und Ulna, Perkutane (Nadel-) Biopsie
39.59.48↔	So Plast Reko von sonstigen tiefen Venen d ob Extrem	77.43.20↔	Knochenbiopsie an Radius und Ulna, Offene Knochenbiopsie
39.59.49↔	Sonstige Plast Reko von Gef d ob Extrem, sonstige	77.43.99↔	Knochenbiopsie an Radius und Ulna, sonstige
39.59.50↔	Sonstige Plast Reko von thorakalen Gef, n.n.bez.	77.44.00↔	Knochenbiopsie an Karpalia und Metakarpalia, n.n.bez.
39.59.51↔	Sonstige plastische Rekonstruktion der thorakalen Aorta	77.44.10↔	Knochbiops an Karpal u Metakarpal, Perkut (Nad) Biops
39.59.52↔	Sonstige plastische Rekonstruktion der A. pulmonalis	77.44.20↔	Knochbiops an Karpal und Metakarpal, Offene Knochenbiops
39.59.53↔	Sonstige Plast Reko von thorakalen Aa, sonstige	77.44.99↔	Knochenbiopsie an Karpalia und Metakarpalia, sonstige
39.59.54↔	Sonstige plastische Rekonstruktion der V. pulmonalis	77.45.00↔	Knochenbiopsie am Femur, n.n.bez.
39.59.55↔	Sonstige plastische Rekonstruktion der V. cava superior	77.45.10↔	Knochenbiopsie am Femur, Perkutane (Nadel-) Biopsie
39.59.59↔	Sonstige Plast Reko von thorakalen Gef, sonstige	77.45.20↔	Knochenbiopsie am Femur, Offene Knochenbiopsie
39.59.60↔	Sonstige plastische Rekonstruktion von abd Aa, n.n.bez.	77.45.99↔	Knochenbiopsie am Femur, sonstige
39.59.61↔	Sonstige plastische Rekonstruktion der abdominalen Aorta	77.46.00↔	Knochenbiopsie an der Patella, n.n.bez.
39.59.62↔	Sonstige plastische Rekonstruktion des Truncus coeliacus	77.46.10↔	Knochenbiopsie an der Patella, Perkutane (Nadel-) Biopsie
39.59.63↔	Sonstige plastische Rekonstruktion der A. gastrica	77.46.20↔	Knochenbiopsie an der Patella, Offene Knochenbiopsie
39.59.64↔	Sonstige plastische Rekonstruktion A. hepatica	77.46.99↔	Knochenbiopsie an der Patella, sonstige
39.59.65↔	Sonstige plastische Rekonstruktion der A. lienalis	77.47.00↔	Knochenbiopsie an Tibia und Fibula, n.n.bez.
39.59.66↔	Sonstige plastische Rekonstruktion der A. renalis	77.47.10↔	Knochenbiopsie an Tibia und Fibula, Perkutane (Nadel-) Biopsie
39.59.67↔	Sonstige plastische Rekonstruktion der A. mesenterica	77.47.20↔	Knochenbiopsie an Tibia und Fibula, Offene Knochenbiopsie
39.59.68↔	Sonstige plastische Rekonstruktion der A. iliaca	77.47.99↔	Knochenbiopsie an Tibia und Fibula, sonstige
39.59.69↔	Sonstige plastische Rekonstruktion von abd Aa, sonstige	77.48.00↔	Knochenbiopsie an Tarsalia und Metatarsalia, n.n.bez.
39.59.70↔	Sonstige Plast Rekonstruktion von abd Venen, n.n.bez.	77.48.10↔	Knochbiops an Tarsal und Metatars, Perkut (Nad) Biops
39.59.71↔	Sonstige plastische Rekonstruktion der V. cava inferior	77.48.20↔	Knochbiops an Tarsalia und Metatars, Offene Knochenbiops
39.59.72↔	Sonstige plastische Rekonstruktion der V. iliaca	77.48.99↔	Knochenbiopsie an Tarsalia und Metatarsalia, sonstige
39.59.79↔	Sonstige Plast Rekonstruktion von abd Venen, sonstige	77.49.00↔	Knochbiops an and näher bez Knoch, auss Gschk, n.n.bez.
39.59.80↔	Sonstige Plast Reko von Gef d unteren Extrem, n.n.bez.	77.49.20↔	Knbiop aanbz Kn,auss Gschk,Knbiop a d Ws,Prkt(Nd)Biop
39.59.81↔	Sonstige Plast Rekonstruktion von Aa d unteren Extrem	77.49.21↔	Knchbiops a.a.bz. Knch/auss Gschk/Knchbiops an Ws/Off Knchbiops
39.59.82↔	Sonstige plastische Rekonstruktion der V. femoralis	77.49.40↔	Knbiop and nbz Kn,auss Gschk,Knbiop Phl d Fs,Prk (Nd)Biop
39.59.83↔	Sonstige plastische Rekonstruktion der V. poplitea	77.49.41↔	Knbiop aanbz Kn,auss Gschk,Knbiop a Phl d Fs,Off Knbiop
39.59.88↔	So Plast Reko von sonst tiefen Venen d unteren Extrem	77.49.90↔	Knchbiops an and näh bz Knch, auss Gschk, Prkt (Nd) Biops
39.59.89↔	Sonstige Plast Reko von Gef d unteren Extrem, sonstige	77.49.91↔	Knchbiops an and näh bz Knch, auss Gschk, Off Knchbiops
39.59.90↔	Sonstige Plast Reko e Gefässes, Venenklappenplastik	77.49.99↔	Knochenbiops an and näher bez Knoch, auss Gschk, sonstige
39.59.99↔	Sonstige plastische Rekonstruktion eines Gefässes, sonstige	77.61.11↔	Lokale Resektion von Knochenläsion oder -gewebe an einer Rippe
39.8x.00↔	Op a Glom carot, Sin caroticus u and Paraggl, n.n.bez.	77.61.12↔	Lokale Resektion von Knochenläsion oder -gewebe am Sternum
39.8x.10↔	Exploration des Glomus caroticum und anderer Paraganglien	77.81.11↔	Sonstige partielle Knochenresektion an einer Rippe
39.8x.11↔	Exzision des Glomus caroticum und anderer Paraganglien	77.81.12↔	Sonstige partielle Knochenresektion am Sternum
39.8x.99↔	Op a Glom carot, Sin caroticus und and Paraggl, So	79.24↔	Offene Rep einer FingFx ohne innere KnochFix
39.99.00↔	Sonstige Operationen an Blutgefässen, n.n.bez.	80.81.00↔	Sonstige Lok Exz o Destr e Gelläs an d Schult, n.n.bez.
39.99.10↔	Aortopexie	80.81.10↔	S Lk Exz o Dstr e Glläs an d Schlt, Débr a Hmrgl
39.99.20↔	Operationen bei kongenitalen Gefäßanomalien, n.n.bez.	80.81.11↔	S Lk Exz o Dstr e Glläs an d Schlt, Zystxst a Hmrgl
39.99.21↔	Op b kngntlr Anmie d Artsthms (Stns) o b untrbrchnm Artbnbn	80.81.19↔	S Lk Exz o Dstr e Glläs an d Schlt, S Lk Exz o Dstr a Hmrgl
39.99.22↔	Op b kong Anom d A. o V. pulmonalis o b A. lusoria	80.81.20↔	S Lk Exz o Dstr e Glläs an d Schlt, Débr a AkrmklvkgI
39.99.23↔	Operationen bei kongenitalen Anomalien der V. cava	80.81.21↔	S Lk Exz o Dstr e Glläs an d Schlt, Zystxst a AkrmklvkgI
39.99.24↔	Op b kong Kollateralgefäßen und Unifokalisierung	80.81.29↔	S Lk Exz o Dstr e Glläs an d Schlt, S Lk Exz o Dstr a AkrmklvkgI
39.99.30↔	Kathinterv Verschluss d Duct arterios Botalli, n.n.bez	80.81.99↔	Sonstige Lok Exz o Destr e Gelläs an d Schult, sonstige
39.99.31↔	Kathinterv Verschluss d Duct arterios Botalli, mit Coil	80.82.00↔	Sonstige Lok Exz oder Destr e Gelläs a Ellb, n.n.bez.
39.99.32↔	Kthntvr Vrschl d Dct arterios Btll, m AmpltzDctOcdodr	80.82.10↔	S Lk Exz o Dstr Glläs a Ellb,Arthr Lk Exz o Dstr Glläs a Ellb
39.99.38↔	Kathinterv Verschluss d Duct arterios Botalli, sonstige	80.82.11↔	So Lok Exz o Destr e Gelläs a Ellb, Zystextst a Ellbgel
39.99.39↔	Operationen bei sonstigen kongenitalen Gefäßanomalien	80.82.99↔	Sonstige Lok Exz oder Destr e Gelläs a Ellb, sonstige
39.99.99↔	Sonstige Operationen an Blutgefässen, sonstige	80.83.00↔	Sonstige Lok Exz oder Destr e Gelläs a Hdgel, n.n.bez.
40.11.00↔	Biopsie an einer lymphatischen Struktur, n.n.bez.	80.83.10↔	S Lk Exz o Dstr Glläs a Hdgl,Arthr Lk Exz o Dstr Glläs a Hdgl
40.11.10↔	Off (Inzs) Biops e mdiast, praaortln, iliakln o plvnn Lymphkn	80.83.11↔	Sonstige Lok Exz o Destr e Gelläs a Hdgel, Débr a Hdgel
40.11.11↔	Off (Inzs) Biops e zrv, sprklvklärm, axllärm o inguinln Lymphkn	80.83.12↔	So Lok Exz o Destr e Gelläs a Hdgel, Zystextst a Hdgel
40.11.20↔	Geschlossene [perkutane] [Nadel-] Biopsie von Lymphknoten		
40.11.99↔	Biopsie an einer lymphatischen Struktur, sonstige		
40.19↔	Sonstige diagnostische Massnahmen an lymphatischen Strukturen		

80.83.99↔	Sonstige Lok Exz oder Destr e Gelläs a Hdgel, sonstige	80.97.10↔	Sonstige Exz a Sg, Arthr Exz a ob Sg
80.85.00↔	Sonstige Lok Exz o Destr e Gelläs an d Hüfte, n.n.bez.	80.97.11↔	Sonstige Exz a Sg, Sonstige Exz a ob Sg
80.85.10↔	Lk Exz/DstrGlläs anHüft, Arthr Lk Exz/DstrGlläs anHüft	80.97.20↔	Sonstige Exz a Sg, Arthr Exz a unteren Sg
80.85.11↔	So Lok Exz o Destr e Gelläs an d Hüfte, Débr a Hüftgel	80.97.21↔	Sonstige Exz a Sg, Sonstige Exz a unteren Sg
80.85.12↔	S Lk Exz o Dstr e Glläs an d Hüft, Zystxst a Hüftgl	80.97.30↔	Sonstige Exz a Sg, Entn e Knorpeltx a Sg
80.85.99↔	Sonstige Lok Exz o Destr e Gelläs an d Hüfte, sonstige	80.97.99↔	Sonstige Exzision am Sprunggelenk, sonstige
80.86.00↔	Sonstige Lok Exz oder Destr e Gelläs a Knie, n.n.bez.	80.98.00↔	Sonstige Exzision an Fuss- und Zehengelenk, n.n.bez.
80.86.10↔	S Lk Exz o Dstr e Glläs a Knie, Arthr Lk Exz o Dstr a Kniegl	80.98.10↔	So Exz an Fuss u Zehengel, Arthr Exz an Fuss u Zehgel
80.86.11↔	So Lok Exz o Destr e Gelläs a Knie, Débr a Kniegel	80.98.11↔	So Exz an Fuss und Zehengelenk, So Exz a Metatarsgel
80.86.12↔	So Lok Exz o Destr e Gelläs a Knie, Zystxst a Kniegel	80.98.12↔	So Exz an Fuss u Zehengelenk, So Exz an sonst Fussgel
80.86.13↔	S Lk Exz o Dstr e Glläs a Knie, Exz e Mnsksgnglions a Kniegl	80.98.13↔	So Exz an Fuss und Zehengelenk, So Exz an Zehengel
80.86.99↔	Sonstige Lok Exz oder Destr e Gelläs a Knie, sonstige	80.98.99↔	Sonstige Exzision an Fuss- und Zehengelenk, sonstige
80.87.00↔	Sonstige Lok Exz o Destr e Gelläs a Sg, n.n.bez.	80.99.00↔	Sonstige Exz an e Gel an and bez Lokalisation, n.n.bez.
80.87.10↔	S Lk Exz o Dstr Glläs a Sg,Arthr Lk Exz o Dstr Glläs a ob Sg	80.99.10↔	So Exz an e Gel an and bez Lok, Arthr Exz a Sternokigel
80.87.11↔	Sonstige Lok Exz o Destr e Gelläs a Sg, Débr a ob Sg	80.99.11↔	So Exz an e Gel an and bez Lok, So Exz a Sternokigel
80.87.12↔	So Lok Exz o Destr e Gelläs a Sg, Zystxst a ob Sg	80.99.20↔	So Exz an e Gel an and bez Lok, Arthr Exz a lliosgel
80.87.19↔	S Lk Exz o Dstr e Glläs a Sg, S Lk Exz o Dstr e Glläs a ob Sg	80.99.21↔	So Exz an e Gel an and bez Lok, So Exz a lliosgel
80.87.20↔	S Lk Exz o Dstr Glläs a Sg,Arthr Lk Exz o Dstr Glläs a unt Sg	80.99.30↔	So Exz an e Gel an and bez Lok, Arthr Exz an d Symphyse
80.87.21↔	So Lok Exz o Destr e Gelläs a Sg, Débr a unteren Sg	80.99.31↔	So Exz an e Gel an and bez Lok, So Exz an d Symphyse
80.87.22↔	So Lok Exz o Destr e Gelläs a Sg, Zystxst a unt Sg	80.99.90↔	S Exz an e Gl an and bz Lk, Arthr Exz an e Gl an and bz Lk
80.87.29↔	S Lk Exz o Dstr e Glläs a Sg, S Lk Exz o Dstr e Glläs a unt Sg	80.99.91↔	S Exz an e Gl an and bz Lk, Entn e Knrpltx an e Gl an and bz Lk
80.87.99↔	Sonstige Lok Exz o Destr e Gelläs a Sg, sonstige	80.99.99↔	Sonstige Exz an e Gel an and bez Lokalisation, sonstige
80.88.00↔	So Lok Exz o Destr e Gelläs an Fuss und Zehen, n.n.bez.	81.25↔	Arthrodes am Radiokarpalgelenk
80.88.10↔	S Lk Exz/DstrGlläs a Fs u Zh,Arthr Lk Exz/DstrGlläs a Fs u Zh	81.44.00↔	Stabilisierung der Patella, n.n.bez.
80.88.20↔	S Lk Exz o Dstr e Glläs an Fss u Zh, Débr a Mtrrsgl	81.44.10↔	Stabilisierung der Patella, Retinakulumspaltung, lateral
80.88.21↔	S Lk Exz o Dstr e Glläs an Fss u Zh, Zystxst a Mtrrsgl	81.44.11↔	Stb d Ptl, Rtnklmsplntng, ltrl m Züglngsprtion
80.88.29↔	S Lk Exz o Dstr e Glläs an Fss u Zh, S Lk Exz o Dstr a Mtrrsgl	81.44.12↔	Stab d Patel, Verlagerung d Patellarsehnenansatzes
80.88.30↔	S Lk Exz o Dstr e Glläs an Fss u Zh, Débr an Zhgl	81.44.13↔	Stb d Ptl, Vrlg d Ptlrshnnstz m Knchspn
80.88.40↔	S Lk Exz o Dstr e Glläs an Fss u Zh, Débr an snst Fssgl	81.44.99↔	Stabilisierung der Patella, sonstige
80.88.50↔	S Lk Exz o Dstr Glläs an Fss&Zh,Zystxst an snst Gl v Fss&Zh	81.45.00↔	Sonstige Rekonstruktion an den Kreuzbändern, n.n.bez.
80.88.59↔	Lk Exz/DstrGlläs an Fss/Zh, Lk Exz/Dstr an snst GIfss/Zh	81.45.19↔	So Reko an D Kreuzb, So Reko an D Kreuzb, arthr
80.88.99↔	So Lok Exz o Destr e Gelläs an Fuss und Zehen, So	81.45.20↔	S Rk an D Kreuzb, Rk d vrd Kreuzb m aut Ptshn, offn chr
80.89.00↔	So Lok Exz o Destr e Gelläs an and bez Lok, n.n.bez.	81.45.21↔	S Rk an D Kreuzb, Rk d hnt Kreuzb m aut Ptshn, offn chr
80.89.20↔	S Lk Exz/DstrGlläs an and bz Lk,Arthr Lk Exz/DstrGlläs a lliosgl	81.45.29↔	So Reko an D Kreuzb, So Reko an D Kreuzb, offen chr
80.89.21↔	S Lk Exz o Dstr e Glläs an and bz Lk, Débr a lliosgl	81.45.99↔	Sonstige Rekonstruktion an den Kreuzbändern, sonstige
80.89.22↔	S Lk Exz o Dstr e Glläs an and bz Lk, Zystxst a lliosgl	81.71.00↔	Arthropl m Implant a Metakarpophal und lpg, n.n.bez.
80.89.29↔	S Lk Exz o Dstr e Glläs an and bz Lk, S Lk Exz o Dstr a lliosgl	81.72↔	Arthropl ohne Implantat am Metakarpophal- und IPG
80.89.41↔	S Lk Exz o Dstr e Glläs an and bz Lk, Débr e Glläs an and bz Lk	81.74.00↔	Arthropl mit Implant a Karpok oder Karpomgel, n.n.bez.
80.89.42↔	S Lk Exz o Dstr e Glläs an and bz Lk, Zystxst an Gl and bz Lk	81.74.10↔	Implantation einer Daumensattelgelenkendoprothese
80.89.99↔	So Lok Exz o Destr e Gelläs an and bez Lok, So	81.74.99↔	Arthropl mit Implant a Karpok oder Karpomgel, sonstige
80.90.00↔	Sonstige Exzision an einem Gelenk, n.n.bez.	81.79.10↔	Implantation einer sonstigen Fingergelenkendoprothese
80.90.10↔	Sonstige Exz an e Gelenk, Arthr Exz an e Gelenk	81.79.99↔	Arthropl m Implant a Metakarpophal und lpg, sonstige
80.90.99↔	Sonstige Exzision an einem Gelenk, sonstige	81.93.00↔	Naht an Kapsel oder Ligament der oberen Extremitäten, n.n.bez.
80.91.00↔	Sonstige Exzision an der Schulter, n.n.bez.	81.93.10↔	Nht an Kaps o Lig d oberen Extrem, Nht d Bandapp d Klav
80.91.10↔	Sonstige Exz an d Schulter, Arthr Exz a Humerogel	81.93.20↔	Nht an Kps o Lg d ob Extrm, Nht d rdiouln Rngbnds
80.91.11↔	Sonstige Exz an d Schulter, Sonstige Exz a Humerogel	81.93.21↔	Nht an Kps o Lg d ob Extrm, Nht d dst rdiouln Bndpp
80.91.20↔	Sonstige Exz an d Schulter, Arthr Exz a Akromklavikgel	81.93.30↔	Nht an Kaps o Lig d ob Extrem, Handwur und Mitthand
80.91.21↔	Sonstige Exz an d Schult, Sonstige Exz a Akromklavikgel	81.93.99↔	Naht an Kapsel oder Ligament der oberen Extremitäten, sonstige
80.91.30↔	Sonstige Exz an d Schult, Entn e Knorpeltx an d Schult	82.12↔	Fasziotomie der Hand
80.91.99↔	Sonstige Exzision an der Schulter, sonstige	82.32↔	Exzision einer Handsehne zur Transplantation
80.92.00↔	Sonstige Exzision am Ellbogen, n.n.bez.	82.34↔	Exzision von Muskel oder Faszie der Hand zur Transplantation
80.92.10↔	Sonstige Exzision a Ellbogen, Arthr Exzision a Ellbogen	82.35.00↔	Sonstige Fasziektomie der Hand, n.n.bez.
80.92.11↔	Sonstige Exz a Ellb, Entn e Knorpeltx a Ellbgl	82.35.10↔	Sonstige Fasziektomie der Hand, Fasziektomie der Hohlhand
80.92.99↔	Sonstige Exzision am Ellbogen, sonstige	82.35.11↔	So Faszieekt d Hand, Faszieekt d Hand u Fng m Neurolysis
80.93.00↔	Sonstige Exzision am Handgelenk, n.n.bez.	82.35.12↔	S Fszieekt d Hnd, Fszieekt d Hnd u Fng m Neurlysis u Artriolyis
80.93.10↔	Sonstige Exz a Handgelenk, Arthr Exz a Handgelenk	82.35.13↔	S Fszieekt d Hnd, Fszieekt d Hnd u Fng m Arthrlysis
80.93.11↔	Sonstige Exz a Hdgel, Entn e Knorpeltx a Hdgel	82.35.99↔	Sonstige Fasziektomie der Hand, sonstige
80.93.12↔	Sonstige Exz a Hdgel, Res d Disc triangularis a Hdgel	82.39.00↔	Sonstige Exzision von Weichteilen der Hand, n.n.bez.
80.93.99↔	Sonstige Exzision am Handgelenk, sonstige	82.39.10↔	So Exz v Weicht d Hand, Exz v Sehenscheiden d Hand
80.94↔	Sonstige Exzision an Hand- und Fingergelenk	82.39.99↔	Sonstige Exzision von Weichteilen der Hand, sonstige
80.95.00↔	Sonstige Exzision am Hüftgelenk, n.n.bez.	82.46.00↔	Naht an Muskel oder Faszie der Hand, n.n.bez.
80.95.10↔	Sonstige Exz a Hüftgelenk, Arthr Exz a Hüftgelenk	82.46.10↔	Naht an Muskel oder Fasz d Hand, Naht an e Fasz d Hand
80.95.11↔	Sonstige Exz a Hüftgel, Entn e Knorpeltx a Hüftgel	82.46.20↔	Naht an M oder Fasz d Hand, Naht an e M d Hand
80.95.99↔	Sonstige Exzision am Hüftgelenk, sonstige	82.46.99↔	Naht an Muskel oder Faszie der Hand, sonstige
80.96.00↔	Sonstige Exzision am Knie, n.n.bez.	82.51↔	Verlängerung einer Sehne der Hand
80.96.10↔	Sonstige Exzision a Knie, Arthr Exzision a Kniegelenk	82.52↔	Verkürzung einer Sehne der Hand
80.96.20↔	Sonstige Exz a Knie, Entn e Knorpeltx a Kniegel, arthr	82.53↔	Reinsertion einer Sehne der Hand
80.96.21↔	So Exz a Knie, Entn e Knorpeltx a Kniegel, offen chir	82.54↔	Reinsertion eines Muskels der Hand
80.96.99↔	Sonstige Exzision am Knie, sonstige	82.55↔	Sonstige Längenänderung an Muskel oder Sehne der Hand
80.97.00↔	Sonstige Exzision am Sprunggelenk, n.n.bez.		

82.56↔	Sonstiger Transfer oder Transplantation einer Sehne der Hand	83.76.99↔	Sonstige Sehnenreposition, sonstige
82.57.00↔	Sonstige Transposition einer Sehne der Hand, n.n.bez.	83.79↔	Sonstige Muskelreposition
82.57.10↔	So Transp e Sehn d Hand, Transp e Beugesehne d Hand	83.81.00↔	Sehnenreposition, n.n.bez.
82.57.99↔	Sonstige Transposition einer Sehne der Hand, sonstige	83.81.10↔	Sehnenreposition, Kopf und Hals
82.58↔	Sonstiger Transfer oder Transplantation eines Handmuskels	83.81.11↔	Sehnenreposition, Schulter und Axilla
82.59↔	Sonstige Transposition eines Handmuskels	83.81.12↔	Sehnenreposition, Oberarm und Ellenbogen
82.61↔	Pollizisation mit Übertragung von Nerven und Blutversorgung	83.81.13↔	Sehnenreposition, Unterarm
82.69↔	Sonstige Rekonstruktion des Daumens	83.81.14↔	Sehnenreposition, Brustwand, Bauch und Rücken
82.71↔	Rekonstruktion eines Ringbandes	83.81.15↔	Sehnenreposition, Leisten- und Genitalregion und Gesäss
82.72.00↔	Plast Op an d Hand m M o FaszTransplantat, n.n.bez.	83.81.16↔	Sehnenreposition, Untere Extremität
82.72.10↔	Plst Op an d Hnd m M o FszTx, Plst Op m M o FszTx, an e Fng	83.81.19↔	Sehnenreposition, Andere Lokalisation
82.72.11↔	Plst Op anHndM/FszTx, Plst OpM/FszTx, an snst TeilHnd	83.81.99↔	Sehnenreposition, sonstige
82.72.99↔	Plast Op an d Hand m M o FaszTransplantat, sonstiges	83.82.00↔	Muskel- oder Faszientransplantation, n.n.bez.
82.79↔	Plast OP an der Hand mit anderem Tx oder Implant	83.82.10↔	Muskel oder Fasztx, Fasztx, Kopf und Hals
82.81↔	Transfer eines Fingers, ausgenommen Daumen	83.82.11↔	Muskel oder Fasztx, Fasztx, Schulter und Axilla
82.82↔	Plastische Rekonstruktion einer Spalthand	83.82.12↔	Muskel oder Fasztx, Fasztx, Oberarm und Ellb
82.83↔	Plastische Rekonstruktion bei Makrodaktylie	83.82.13↔	Muskel oder Fasztx, Fasztx, Unterarm
82.85↔	Sonstige Tenodese an der Hand	83.82.14↔	Muskel oder Fasztx, Fasztx, Bruw, Bauch und Rücken
82.86.00↔	Sonstige Tenoplastik an der Hand, n.n.bez.	83.82.15↔	M oder Fasztx, Fasztx, Leist und Genreg und Gesäss
82.86.10↔	So Tenopl an d Hand, Tenopl von Beugesehnen d Hand	83.82.16↔	Muskel oder Fasztx, Fasztx, Untere Extremität
82.86.11↔	S Tnpl an d Hnd, Schffng e Trnspntlgrs f Shn an d Hnd	83.82.19↔	Muskel oder Fasztx, Fasztx, And Lokalisation
82.86.12↔	S Tnpl an d Hnd, Rv e Shnmppl an d Hnd (h Wchs)	83.82.20↔	M o Fasztx, Tx e lok M o Faszlap, Kopf und Ha
82.86.13↔	So Tenopl an d Hand, Wechsel e Sehnenimpl an d Hand	83.82.21↔	M o Fasztx, Tx e lok M o Faszlap, Schult und Axilla
82.86.99↔	Sonstige Tenoplastik an der Hand, sonstige	83.82.22↔	M o Fasztx, Tx e lok M o Faszlap, Oba und Ellb
82.89.00↔	Sonstige plastische Operationen an der Hand, n.n.bez.	83.82.23↔	M o Fasztx, Tx e lok M o Faszlap, Unterarm
82.89.10↔	So Plast Op an d Hand, Sehnscheidenplastik an d Hand	83.82.24↔	M o Fasztx, Tx e lok M o Faszlap, Bruw, Bauch u Rücken
82.89.11↔	S Plst Op an d Hnd, Knöchrm Rf v Bändr d Hnd, Hndwr u Mtthnd	83.82.25↔	M o Fsztx, Tx e lk M o Fszlp, Leist u Gnrg u Gsäss
82.89.12↔	S Plst Op an d Hnd, Knöchrm Rf v Bändr d Hnd, S Bändr d Hnd	83.82.26↔	M o Fasztx, Tx e lok M o Faszlap, Untere Extremität
82.89.13↔	S Plst Op an Hnd, Glübrigreifnd Weichteilstrktion b kng Anm Hnd	83.82.29↔	M o Fasztx, Tx e lok M o Faszlap, And Lok
82.89.14↔	So Plast Op an d Hand, Radialisatn b kong Anom d Hand	83.82.30↔	M o Fasztx, Tx e osteom o osteofasz Lp, Kopf und Ha
82.89.15↔	S Plst Op an d Hnd, Rs v Schnürmgm m plstschr Rk b kng Anm d Hnd	83.82.31↔	M o Fasztx, Tx e osteom o osteofasz Lp, Schult u Axilla
82.89.16↔	So Plast Op an d Hand, Transfer e Zehe als Fingerersatz	83.82.32↔	M o Fasztx, Tx e osteom o osteofasz Lp, Oba und Ellb
82.89.99↔	Sonstige plastische Operationen an der Hand, sonstige	83.82.33↔	M o Fasztx, Tx e osteom o osteofasz Lp, Unterarm
83.43.00↔	Exzision von Muskel oder Faszie zur Transplantation, n.n.bez.	83.82.34↔	M o Fsztx, Tx e osteom o osteofasz Lp, Brw, Bauch u Rücken
83.43.10↔	Exz von M o Fasz zur Tx, Entn e myokutanen Lp zur Tx	83.82.35↔	M o Fsztx, Tx e osteom o osteofasz Lp, Leist u Gnrg u Gsäss
83.43.11↔	Exz v M o Fasz z Tx, Entn e osteom o osteofasz Lp z Tx	83.82.36↔	M o Fasztx, Tx e osteom o osteofasz Lp, Untere Extremität
83.43.12↔	Exz v M o Fsz z Tx, Entn e snst Lppntx m mkrvsk Anst aus M o Fsz	83.82.39↔	M o Fasztx, Tx e osteom o osteofasz Lp, And Lok
83.43.99↔	Exzision von Muskel oder Faszie zur Transplantation, sonstige	83.82.40↔	M o Fsztx, Tx e snst Lppntx m mkrvsk Anst aus M o Fsz, Kpf u H
83.71.00↔	Sehnenverlängerung, n.n.bez.	83.82.41↔	M o Fsztx, Tx e snst Lppntx m mkrvsk Anst aus M o Fsz, Schl&Axll
83.71.10↔	Sehnenverlängerung, Kopf und Hals	83.82.42↔	M o Fsztx, Tx e snst Lppntx m mkrvsk Anst aus M o Fsz, Ob u Ellb
83.71.11↔	Sehnenverlängerung, Schulter und Axilla	83.82.43↔	M o Fsztx, Tx e snst Lppntx m mkrvsk Anst aus M o Fsz, Unt
83.71.12↔	Sehnenverlängerung, Oberarm und Ellenbogen	83.82.44↔	Musk/Fasztx, Tx Lppntx m mkrvsk Anst aus M/Fsz, Bruw/Bauch/Rückn
83.71.13↔	Sehnenverlängerung, Unterarm	83.82.45↔	M/Fsztx, Txsnst Lppntxm mkrvsk Anst aus M/Fsz, Leist/Gnrg/Gsäß
83.71.14↔	Sehnenverlängerung, Brustwand, Bauch und Rücken	83.82.46↔	M o Fsztx, Tx e snst Lppntx m mkrvsk Anst aus M o Fsz, Unt Extrm
83.71.15↔	Sehnenverlängerung, Leisten- und Genitalregion und Gesäss	83.82.47↔	M o Fsztx, Tx e snst Lppntx m mkrvsk Anst aus M o Fsz, And Lk
83.71.16↔	Sehnenverlängerung, Untere Extremität	83.82.99↔	Muskel- oder Faszientransplantation, sonstige
83.71.19↔	Sehnenverlängerung, Andere Lokalisation	83.92↔	Einsetzen oder Ersetzen eines Skelettmuskelstimulators
83.71.99↔	Sehnenverlängerung, sonstige	86.4x.00↔	Radikale Exzision einer Hautläsion, n.n.bez.
83.75.00↔	Sehnentransfer oder -transplantation, n.n.bez.	86.4x.10↔	Radikale Exz e Hautläs a Kopf mit histgr Kontrolle
83.75.10↔	Sehnentransfer oder -transplantation, Kopf und Hals	86.4x.11↔	Radikale Exz e Hautläs d Halses mit histgr Kontrolle
83.75.11↔	Sehnentransfer oder -transplantation, Schulter und Axilla	86.4x.13↔	Rad Exz e Hautläs an Unterarm und Hand m histgr Kontr
83.75.12↔	Sehnentransfer oder -transplantation, Oberarm und Ellenbogen	86.4x.17↔	Rad Exz e Hautläs an Leist u Gnrg u Gsäß m histgr Knt
83.75.13↔	Sehnentransfer oder -transplantation, Unterarm	86.4x.18↔	Radikale Exz e Hautläs d unteren Extremität m histgr Kontr
83.75.14↔	Sehnentransfer o Tx, Bruw, Bauch und Rücken	86.4x.19↔	Radikale Exz e Hautläs and Lok mit histgr Kontr
83.75.15↔	Sehnentransfer o Tx, Leist und Genreg und Gesäss	86.4x.20↔	Rad Exz e Hautläs a Kopf m Tx o Transp von Haut
83.75.16↔	Sehnentransfer oder -transplantation, Untere Extremität	86.4x.21↔	Rad Exz e Hautläs d Halses m Tx o Transp von Haut
83.75.19↔	Sehnentransfer oder -transplantation, Andere Lokalisation	86.4x.22↔	Rd Exz e Hautläs an Schl u Axll m Tx o Trnsp v Haut
83.75.99↔	Sehnentransfer oder -transplantation, sonstige	86.4x.23↔	Rad Exz e Hautläs an Oba u Ellb m Tx o Transp von Haut
83.76.00↔	Sonstige Sehnenreposition, n.n.bez.	86.4x.24↔	Rad Exz e Hautläs d Unterarmes m Tx o Transp von Haut
83.76.10↔	Sonstige Sehnenreposition, Kopf und Hals	86.4x.25↔	Rad Exz e Hautläs d Hand m Tx o Transp von Haut
83.76.11↔	Sonstige Sehnenreposition, Schulter und Axilla	86.4x.26↔	Rad Exz e Hautläs an Bruw u Rücken m Tx o Transp v Haut
83.76.12↔	Sonstige Sehnenreposition, Oberarm und Ellenbogen	86.4x.27↔	Rad Exz e Hautläs an d Bauchreg m Tx o Transp von Haut
83.76.13↔	Sonstige Sehnenreposition, Unterarm	86.4x.28↔	Rad Exz e Hautläs d Leist u Genreg m Tx o Transp v Haut
83.76.14↔	Sonstige Sehnenreposition, Brustwand und Rücken	86.4x.29↔	Rad Exz e Hautläs and Lok m Tx o Transp von Haut
83.76.15↔	So Sehnenreposition, Leist und Genreg und Gesäss	86.4x.2a↔	Rad Exz e Hautläs a Gesäß m Tx o Transp von Haut
83.76.16↔	Sonstige Sehnenreposition, Untere Extremität		
83.76.19↔	Sonstige Sehnenreposition, Andere Lokalisation		

86.4x.2b↔	Rad Exz e Hautläs d unt Extremit Tx o Transp von Haut	86.74.22↔	Klfl VerschiebeRotationsplastik an Schulter und Oba
86.4x.30↔	Mkrgr Chr a Schnlsschnitt (Mhs' Mkrgrphc Srgrn)	86.74.23↔	Kleinflächige Verschiebe-Rotationsplastik am Unterarm
86.4x.31↔	Mkrgr Chr a Prffnschnitt (3DHstlgie n Tübng Mthd)	86.74.24↔	Kleinflächige Verschiebe-Rotationsplastik an der Hand
86.4x.99↔	Radikale Exzision einer Hautläsion, sonstige	86.74.25↔	Klfl VerschiebeRotationsplastik an Bruw und Rücken
86.60↔	Freies Hauttransplantat, n.n.bez.	86.74.26↔	Kleinflächige Verschiebe-Rotationsplastik an der Bauchregion
86.61.00↔	Vollhauttransplantat an die Hand, n.n.bez.	86.74.27↔	Klfl VerschiebeRotationsplastik an d Leist und Genreg
86.61.10↔	Kleinflächiges Vollhauttransplantat an die Hand	86.74.28↔	Kleinflächige Verschiebe-Rotationsplastik am Gesäß
86.61.20↔	Großflächiges Vollhauttransplantat an die Hand	86.74.29↔	Klfl VerschiebeRotationsplastik, an And Lokalisationen
86.61.99↔	Vollhauttransplantat an die Hand, sonstige	86.74.2a↔	Klfl VerschiebeRotationspl an Os und Unterschenkel
86.62.00↔	Sonstiges Hauttransplantat an die Hand, n.n.bez.	86.74.2b↔	Kleinflächige Verschiebe-Rotationsplastik am Fuß
86.62.10↔	Kleinflächiges Spalthauttransplantat an die Hand	86.74.30↔	Klfl Transpositionsplastik a Kopf (auss Lippe und Mund)
86.62.20↔	Großflächiges Spalthauttransplantat an die Hand	86.74.31↔	Kleinflächige Transpositionsplastik am Hals
86.62.99↔	Sonstiges Hauttransplantat an die Hand, sonstiges	86.74.32↔	Kleinflächige Transpositionsplastik an Schulter und Oberarm
86.63.00↔	Vollhauttransplantat an andere Lokalisationen, n.n.bez.	86.74.33↔	Kleinflächige Transpositionsplastik am Unterarm
86.63.10↔	Kleinfl VollhautTx an D Kopf (auss Lip und Mund)	86.74.34↔	Kleinflächige Transpositionsplastik an Brustwand und Rücken
86.63.11↔	Kleinflächiges Vollhauttransplantat an den Hals	86.74.35↔	Kleinflächige Transpositionsplastik an der Bauchregion
86.63.12↔	Kleinflächiges Vollhauttransplantat an Schulter und Oberarm	86.74.36↔	Klfl Transpositionsplastik an d Leisten und Genreg
86.63.13↔	Kleinflächiges Vollhauttransplantat an den Unterarm	86.74.37↔	Kleinflächige Transpositionsplastik am Gesäß
86.63.15↔	Kleinfl Vollhauttransplantat an Bruw, Bauch und Rücken	86.74.38↔	Klfl Transpositionsplastik an Os und Unterschenkel
86.63.16↔	Kleinfl Vollhauttransplantat an d Leisten und Genreg	86.74.39↔	Kleinflächige Transpositionsplastik, an andere Lokalisationen
86.63.17↔	Kleinflächiges Vollhauttransplantat an das Gesäß	86.74.3a↔	Kleinflächige Transpositionsplastik am Fuß
86.63.18↔	Kleinfl Vollhauttransplantat an Os und Unterschenkel	86.74.40↔	Kleinflächige Insellappenplastik am Kopf (außer Lippe und Mund)
86.63.19↔	Kleinflächiges Vollhauttransplantat an andere Lokalisation	86.74.41↔	Kleinflächige Insellappenplastik am Hals
86.63.1a↔	Kleinflächiges Vollhauttransplantat an den Fuß	86.74.42↔	Kleinflächige Insellappenplastik an Schulter und Oberarm
86.63.20↔	Grofl VollhautTx an D Kopf (auss Lip und Mund)	86.74.43↔	Kleinflächige Insellappenplastik am Unterarm
86.63.21↔	Großflächiges Vollhauttransplantat an den Hals	86.74.44↔	Kleinflächige Insellappenplastik an Brustwand und Rücken
86.63.22↔	Großflächiges Vollhauttransplantat an Schulter und Oberarm	86.74.45↔	Kleinflächige Insellappenplastik an der Bauchregion
86.63.23↔	Großflächiges Vollhauttransplantat an den Unterarm	86.74.46↔	Kleinflächige Insellappl an d Leisten und Genreg
86.63.25↔	Grofl Vollhauttransplantat an Bruw, Bauch und Rücken	86.74.47↔	Kleinflächige Insellappenplastik am Gesäß
86.63.26↔	Grofl Vollhauttransplantat an d Leisten und Genreg	86.74.48↔	Klfl Insellappl an Oberschenkel und Unterschenkel
86.63.27↔	Großflächiges Vollhauttransplantat an das Gesäß	86.74.49↔	Kleinflächige Insellappenplastik, an andere Lokalisationen
86.63.28↔	Grofl Vollhauttransplantat an Os und Unterschenkel	86.74.4a↔	Kleinflächige Insellappenplastik am Fuß
86.63.29↔	Großflächiges Vollhauttransplantat an andere Lokalisation	86.74.50↔	Kleinflächige Z-Plastik am Kopf (außer Lippe und Mund)
86.63.2a↔	Großflächiges Vollhauttransplantat an den Fuß	86.74.51↔	Kleinflächige Z-Plastik am Hals
86.63.99↔	Vollhauttransplantat an andere Lokalisation, sonstige	86.74.52↔	Kleinflächige Z-Plastik an Schulter und Oberarm
86.70↔	Gestielte oder freie Lappen, n.n.bez.	86.74.53↔	Kleinflächige Z-Plastik am Unterarm
86.71↔	Harauspräg und Vorbereit von gestielt oder fr Lp	86.74.54↔	Kleinflächige Z-Plastik an Brustwand und Rücken
86.72↔	Verschiebung eines gestielten Lappens	86.74.55↔	Kleinflächige Z-Plastik an der Bauchregion
86.73.00↔	Anbr von gestieltem oder fr Lappen an d Hand, n.n.bez.	86.74.56↔	Kleinflächige Z-Plastik an der Leisten- und Genitalregion
86.73.10↔	Kleinflächige Dehnungsplastik an die Hand	86.74.57↔	Kleinflächige Z-Plastik am Gesäß
86.73.11↔	Kleinflächige Verschiebe-Rotationsplastik an die Hand	86.74.58↔	Kleinflächige Z-Plastik an Oberschenkel und Unterschenkel
86.73.12↔	Kleinflächige Transpositionsplastik an die Hand	86.74.59↔	Kleinflächige Z-Plastik, an andere Lokalisationen
86.73.13↔	Kleinflächige Insellappenplastik an die Hand	86.74.5a↔	Kleinflächige Z-Plastik am Fuß
86.73.14↔	Kleinflächige Z-Plastik an die Hand	86.74.99↔	Anbr von gestielt oder fr Lappen an And Lok, sonstige
86.73.20↔	Großflächige Dehnungsplastik an die Hand	86.75.00↔	Revision von gestieltem oder freiem Lappen, n.n.bez.
86.73.21↔	Großflächige Verschiebe-Rotationsplastik an die Hand	86.75.10↔	Revision von gestielt o fr Lp o fr Hauttx d Kopfes
86.73.22↔	Großflächige Transpositionsplastik an die Hand	86.75.11↔	Revision von gestielt o fr Lp o fr Hauttx d Halses
86.73.23↔	Großflächige Insellappenplastik an die Hand	86.75.12↔	Rev von gestielt o fr Lp o fr Hauttx von Schult und Oba
86.73.24↔	Großflächige Z-Plastik an die Hand	86.75.13↔	Revision von gestielt o fr Lp o fr Hauttx d Unterarmes
86.73.29↔	Sonstige lokale Lappenplastik an die Hand	86.75.14↔	Revision von gestielt oder fr Lp oder fr Hauttx d Hand
86.73.30↔	Anbr von fr Lappen mit mikrovasikulärer Anast an d Hand	86.75.15↔	Rev von gestielt o fr Lp o fr Hauttx d Bruw und Rücken
86.73.40↔	Anbr von gestielt regionalem o gestielt Fernl an d Hand	86.75.16↔	Revision von gestielt o fr Lp o fr Hauttx d Bauchreg
86.73.80↔	Kombinierte plastische Eingriffe an Haut und Unterhaut der Hand	86.75.17↔	Rev von gestielt o fr Lp o fr Hauttx d unteren Extremit
86.73.99↔	Anbr von gestielten oder fr Lappen an d Hand, sonstige	86.75.19↔	Revision von gestielt oder fr Lp oder fr Hauttx and Lok
86.74.00↔	Anbr von gestielt oder fr Lappen an And Lok, n.n.bez.	86.75.99↔	Revision von gestieltem oder freiem Lappen, sonstige
86.74.10↔	Kleinflächige Dehnungsplastik am Kopf (außer Lippe und Mund)	86.76.00↔	Anbr von gestielt o fr Lp an And Lok, Grofl, n.n.bez.
86.74.11↔	Kleinflächige Dehnungsplastik am Hals	86.76.10↔	Großflächige Dehnungsplastik am Kopf (außer Lippe und Mund)
86.74.12↔	Kleinflächige Dehnungsplastik an Schulter und Oberarm	86.76.11↔	Großflächige Dehnungsplastik am Hals
86.74.13↔	Kleinflächige Dehnungsplastik am Unterarm	86.76.12↔	Großflächige Dehnungsplastik an Schulter und Oberarm
86.74.14↔	Kleinflächige Dehnungsplastik an Brustwand und Rücken	86.76.13↔	Großflächige Dehnungsplastik am Unterarm
86.74.15↔	Kleinflächige Dehnungsplastik an der Bauchregion	86.76.14↔	Großflächige Dehnungsplastik an Brustwand und Rücken
86.74.16↔	Kleinflächige Dehnungsplastik an der Leisten- und Genitalregion	86.76.15↔	Großflächige Dehnungsplastik an der Bauchregion
86.74.17↔	Kleinflächige Dehnungsplastik am Gesäß	86.76.16↔	Großflächige Dehnungsplastik an der Leisten- und Genitalregion
86.74.18↔	Kleinflächige Dehnungsplastik an Oberschenkel und Unterschenkel	86.76.17↔	Großflächige Dehnungsplastik am Gesäß
86.74.19↔	Kleinflächige Dehnungsplastik, an andere Lokalisationen	86.76.19↔	Großflächige Dehnungsplastik, an andere Lokalisationen
86.74.1a↔	Kleinflächige Dehnungsplastik am Fuß	86.76.1a↔	Großflächige Dehnungsplastik an Oberschenkel und Unterschenkel
86.74.20↔	Klfl VerschiebeRotationspl a Kopf (auss Lip und Mund)	86.76.1b↔	Großflächige Dehnungsplastik am Fuß
86.74.21↔	Kleinflächige Verschiebe-Rotationsplastik am Hals	86.76.20↔	Grofl VerschiebeRotationspl a Kopf (auss Lip und Mund)

86.76.21↔	Großflächige Verschiebe-Rotationsplastik am Hals	86.78.28↔	Anbr v gestielt reg Lp o gestielt Fernl an d unt Extrem
86.76.22↔	Großflächige Verschiebe-Rotationsplastik an Schulter und Oberarm	86.78.29↔	Anbr von gestielt reg Lp o gestielt Fernl an And Lok
86.76.23↔	Großflächige Verschiebe-Rotationsplastik am Unterarm	86.78.30↔	Komb Plst Ingr an Haut u Unth d Kpfs (auss Lp u Mnd)
86.76.24↔	Großflächige Verschiebe-Rotationsplastik an Brustwand und Rücken	86.78.31↔	Komb plastische Ingr an Haut und Unterhaut d Halses
86.76.25↔	Großflächige Verschiebe-Rotationsplastik an der Bauchregion	86.78.32↔	Komb Plast Ingr an Haut u Unterhaut von Schult u Oba
86.76.26↔	Groß VerschiebeRotationspl an d Leist und Genreg	86.78.33↔	Komb Plast Ingr an Haut und Unterhaut d Unterarmes
86.76.27↔	Großflächige Verschiebe-Rotationsplastik am Gesäß	86.78.34↔	Komb Plast Ingr an Haut u Unterhaut von Bruw u Rücken
86.76.28↔	Groß VerschiebeRotationspl an Os und Unterschenkel	86.78.35↔	Komb Plast Ingr an Haut und Unterhaut von Bauchreg
86.76.29↔	Großflächige Verschiebe-Rotationsplastik an andere Lokalisation	86.78.36↔	Komb Plast Ingr an Haut u Unterhaut d Leist u Genreg
86.76.2a↔	Großflächige Verschiebe-Rotationsplastik am Fuß	86.78.37↔	Komb plastische Ingr an Haut und Unterhaut d Gesäßes
86.76.30↔	Groß Transpositionsplastik a Kopf (auss Lip und Mund)	86.78.38↔	Komb Plast Ingr an Haut und Unterhaut d unteren Extrem
86.76.31↔	Großflächige Transpositionsplastik am Hals	86.78.39↔	Komb plastische Ingr an Haut und Unterhaut and Lok
86.76.32↔	Großflächige Transpositionsplastik an Schulter und Oberarm	86.78.40↔	Anbr v sonst gestielt o fr Lp a Kopf (auss Lip u Mund)
86.76.33↔	Großflächige Transpositionsplastik am Unterarm	86.78.41↔	Anbringen von sonstigem gestielten oder freien Lappen am Hals
86.76.34↔	Großflächige Transpositionsplastik an Brustwand und Rücken	86.78.42↔	Anbr von sonstigem gestielt o fr Lp an Schulter und Oba
86.76.35↔	Großflächige Transpositionsplastik an der Bauchregion	86.78.43↔	Anbr von sonstigem gestielten oder fr Lappen a Unterarm
86.76.36↔	Groß Transpositionsplastik an d Leisten und Genreg	86.78.44↔	Anbr von sonstigem gestielt o fr Lp an Bruw und Rücken
86.76.37↔	Großflächige Transpositionsplastik am Gesäß	86.78.45↔	Anbr von sonstigem gestielt oder fr Lp an d Bauchreg
86.76.38↔	Groß Transpositionsplastik an Os und Unterschenkel	86.78.46↔	Anbr von sonst gestielt o fr Lp an d Leist und Genreg
86.76.39↔	Großflächige Transpositionsplastik an andere Lokalisation	86.78.47↔	Anbringen von sonstigem gestielten oder freien Lappen am Gesäß
86.76.3a↔	Großflächige Transpositionsplastik am Fuß	86.78.48↔	Anbr von sonstigem gestielt o fr Lp an d unteren Extrem
86.76.40↔	Großflächige Insellappenplastik am Kopf (außer Lippe und Mund)	86.78.49↔	Anbr von sonstigem gestielt oder fr Lappen an And Lok
86.76.41↔	Großflächige Insellappenplastik am Hals	86.78.99↔	Sonstige Lappenplastiken, sonstige
86.76.42↔	Großflächige Insellappenplastik an Schulter und Oberarm	86.83.00↔	Gewebereduktionsplastik, n.n.bez.
86.76.43↔	Großflächige Insellappenplastik am Unterarm	86.83.13↔	Gewebereduktionsplastik an Unterarm
86.76.44↔	Großflächige Insellappenplastik an Brustwand und Rücken	86.83.14↔	Gewebereduktionsplastik an Hand
86.76.45↔	Großflächige Insellappenplastik an der Bauchregion	86.83.15↔	Gewebereduktionsplastik an der Bauchregion
86.76.46↔	Groß Insellappenplastik an d Leisten und Genreg	86.83.16↔	Gewebereduktionsplastik an d Leist u Genreg o a Gesäß
86.76.47↔	Großflächige Insellappenplastik am Gesäß	86.83.17↔	Gewebereduktionsplastik an der unteren Extremität
86.76.48↔	Groß Insellapp an Oberschenkel und Unterschenkel	86.83.19↔	Gewebereduktionsplastik an anderer Lokalisation
86.76.49↔	Großflächige Insellappenplastik, an andere Lokalisationen	86.83.99↔	Gewebereduktionsplastik, sonstige
86.76.4a↔	Großflächige Insellappenplastik am Fuß	86.91↔	Exzision von Haut zur Transplantation
86.76.99↔	Anbr von gestielt o fr Lp an And Lok, GroFl, sonstige	86.93.00↔	Einsetzen eines Gewebeexpanders, n.n.bez.
86.77.00↔	Anbringen von sonstiger lokaler Lappenplastik, n.n.bez.	86.93.10↔	Einsetzen eines Gewebeexpanders am Kopf
86.77.10↔	Sonstige lokale Lappenplastik am Kopf (außer Lippe und Mund)	86.93.11↔	Einsetzen eines Gewebeexpanders am Hals
86.77.11↔	Sonstige lokale Lappenplastik am Hals	86.93.12↔	Einsetzen eines Gewebeexpanders an Schulter und Oberarm
86.77.12↔	Sonstige lokale Lappenplastik an Schulter und Oberarm	86.93.13↔	Einsetzen eines Gewebeexpanders am Unterarm
86.77.13↔	Sonstige lokale Lappenplastik am Unterarm	86.93.14↔	Einsetzen eines Gewebeexpanders an der Hand
86.77.14↔	Sonstige lokale Lappenplastik an Brustwand und Rücken	86.93.15↔	Einsetzen eines Gewebeexpanders an Brustwand und Rücken
86.77.15↔	Sonstige lokale Lappenplastik an der Bauchregion	86.93.16↔	Einsetzen eines Gewebeexpanders an der Bauchregion
86.77.16↔	Sonstige lokale Lappenplastik an der Leisten- und Genitalregion	86.93.18↔	Einsetzen eines Gewebeexpanders an der unteren Extremität
86.77.17↔	Sonstige lokale Lappenplastik am Gesäß	86.93.99↔	Einsetzen eines Gewebeexpanders, sonstige
86.77.18↔	Sonstige lokale Lappenplastik an Oberschenkel und Unterschenkel	92.27.00↔	Brachytherapie Körperoberfl, so od nnbez ApplikatOrt
86.77.19↔	Sonstige lokale Lappenplastik, an andere Lokalisationen	92.27.10↔	Brachytherapie weibl GeschlOrgane nnbez
86.77.1a↔	Sonstige lokale Lappenplastik am Fuß	92.27.11↔	Brachytherapie intrauterin
86.77.99↔	Anbringen von sonstiger lokaler Lappenplastik, sonstige	92.27.12↔	Brachytherapie intravaginal
86.78.00↔	Sonstige Lappenplastiken, n.n.bez.	92.27.13↔	Brachytherapie intrauterin u intravaginal kombiniert
86.78.10↔	Anbr v fr Lp m mikrovask Anast a Kopf (auss Lip u Mund)	92.27.21↔	Brachytherapie Körperoberfläche
86.78.11↔	Anbr von freiem Lappen mit mikrovaskulärer Anast a Hals	92.27.22↔	Brachytherapie intrakavitär
86.78.12↔	Anbr von fr Lp m mikrovask Anast an Schulter und Oba	92.27.23↔	Brachytherapie intraluminal
86.78.13↔	Anbr von fr Lappen mit mikrovaskulärer Anast a Unterarm	92.27.30↔	Brachytherapie Gefäss nnbez
86.78.14↔	Anbr von fr Lp m mikrovask Anast an Bruw und Rücken	92.27.31↔	Brachytherapie Koronargefäss
86.78.15↔	Anbr von fr Lp mit mikrovaskulärer Anast an Bauchreg	92.27.39↔	Brachytherapie so Gefäss
86.78.16↔	Anbr von fr Lp m mikrovask Anast an d Leist und Genreg	92.27.70↔	Radioaktive Moulagen, n.n.bez.
86.78.17↔	Anbr von fr Lappen mit mikrovaskulärer Anast a Gesäß	92.27.71↔	Konstrukt u Applikat v oberfl radioaktiven Moulagen
86.78.18↔	Anbr von fr Lp m mikrovask Anast an d unteren Extrem	92.27.72↔	Konstrukt u Applikat v ni auf d KöOberfl verw Applik
86.78.19↔	Anbr von fr Lappen mit mikrovaskulärer Anast an And Lok	92.27.73↔	Konstruktion und Applikation von Augenapplikatoren
86.78.20↔	Anbr v gestielt rg Lp o gestielt Fmnl a Kpf (auss Lp u Mnd)	92.27.79↔	Radioaktive Moulagen, sonstige
86.78.21↔	Anbr von gestielt regionalem Lp o gestielt Fernl a Ha	92.28.00↔	Injektion oder Instillation von Radioisotopen, n.n.bez.
86.78.22↔	Anbr v gestielt reg Lp o gestielt Fernl an Schult u Oba	92.28.01↔	Instillation von offenen Radionukliden in Gelenke
86.78.23↔	Anbr von gestielt reg Lp o gestielt Fernl a Unterarm	92.28.02↔	Radiojodth bis 1,2 GBq ohne rh-TSH
86.78.24↔	Anbr v gestielt rg Lp o gestielt Fmnl an Brw u Rücken	92.28.03↔	Radiojodth bis 1,2 GBq mit rh-TSH
86.78.25↔	Anbr von gestielt reg Lp o gestielt Fernl an d Bauchreg	92.28.04↔	Radiojodth bis 5 GBq ohne rh-TSH
86.78.26↔	Anbr v gestielt rg Lp o gestielt Fmnl an d Leist u Gnrg	92.28.05↔	Radiojodth bis 5 GBq mit rh-TSH
86.78.27↔	Anbr von gestielt reg Lp o gestielt Fernl a Gesäß	92.28.06↔	Radiojodth über 5 GBq ohne rh-TSH
		92.28.07↔	Radiojodth über 5 GBq mit rh-TSH
		92.28.11↔	Therapie mit offenen Radionukliden bei Knochenmetastasen
		92.28.12↔	Intrvnös plliatv Schmrzth m off Rdion b Knochmtmstsn

92.28.13↔	Radiorezeptortherapie mit DOTA-konjugierten Somatostatin-Analoga	92.29.31↔	Interst Brachyth m Volimpl entf Strahl, bis 10 Q
92.28.20↔	Radioimmuntherapie mit 90Y-Ibritumomab-Tiuxetan, parenteral	92.29.32↔	Interst Brachyth m Volimpl entf Strahl, m a 10 Q
92.28.21↔	Gabe von Jod-131-MIBG (Metajodbenzylguanidin) parenteral	92.29.33↔	Intrst Brchyth m Implnt v prm Str, v 16 bs 20 Quelln
92.28.31↔	Sel Intravask Radiochemoembolisation m I131Lipiodol	92.29.34↔	Intrst Brchyth m Implnt v prm Str, v 21 bs 25 Quelln
92.28.32↔	SI Intrvsk Rdionkldthrpie(SIRT)Emb v Yttrium90mrkiertn Mkrsphäm	92.29.35↔	Intrst Brchyth m Implnt v prm Str, v 26 bs bs 30 Quelln
92.28.33↔	Endovaskuläre Brachytherapie mit Rhenium-188	92.29.36↔	Intrst Brchyth m Implnt v prm Str, v 31 bs bs 35 Quelln
92.29.11↔	Interst Brachyth m Impl entf Strahl i e E, nied Dos	92.29.37↔	Intrst Brchyth m Implnt v prm Str, v 36 bs bs 40 Quelln
92.29.12↔	Interst Brachyth m Impl entf Strahl i e E, gep Dos	92.29.38↔	Intrst Brchyth m Implnt v prm Str, v 41 bs bs 45 Quelln
92.29.13↔	Interst Brachyth m Impl entf Strahl i e E, ho Dos	92.29.39↔	Intrst Brchyth m Implnt v prm Str, v 46 bs bs 50 Quelln
92.29.19↔	Interst Brachyth m Impl entf Strahl i e E, sonst	92.29.3a↔	Intrst Brchyth m Implnt v prm Str, v 51 bs bs 55 Quelln
92.29.21↔	Interst Brachyth m Volimpl entf Strahl i m E, nd Dos	92.29.3b↔	Intrst Brchyth m Implnt v prm Str, v 56 bs bs 60 Quelln
92.29.22↔	Interst Brachyth m Volimpl entf Strahl i m E, gp Dos	92.29.3c↔	Intrst Brchyth m Implnt v prm Str, v 61 bs bs 65 Quelln
92.29.23↔	Interst Brachyth m Volimpl entf Strahl i m E, ho Dos	92.29.3d↔	Intrst Brchyth m Implnt v prm Str, v 66 bs bs 70 Quelln
92.29.29↔	Interst Brachyth m Volimpl entf Strahl i m E, sonst	92.29.3e↔	Intrst Brchyth m Implnt v prm Str, mhr als 70 Quelln

Prozedur B17-7

04.5x.00↔	Transplantation von kranialem oder peripherem Nerv, n.n.bez.	04.79.19↔	Transplantation und Transp e sonst Nervens m epin Nht
04.5x.10↔	Transplantation von extrakraniellen Hirnnerven	04.79.20↔	Transplantation und Transposition e Nm m intersz Nht
04.5x.11↔	Transplantation von Plexus brachialis und Nerven der Schulter	04.79.21↔	Tx und Transp e extkr Hirner m intersz Nht
04.5x.12↔	Transplantation von Nerven des Armes und der Hand	04.79.22↔	Tx und Transp d Plexus brachia m intersz Nht
04.5x.13↔	Transplantation von Nn d Rumpfes und d unteren Extrem	04.79.23↔	Tx und Transp von Nn d Schult m intersz Nht
04.5x.19↔	Transplantation von sonstigem kranialem oder peripherem Nerv	04.79.24↔	Tx und Transp e Nn d Armes und d Hand m intersz Nht
04.5x.99↔	Transplantation von kranialem oder peripherem Nerv, sonstige	04.79.25↔	Tx u Trnsp v Nn d Rmpfs u d unt Extrm m intrsz Nht
04.76↔	Plast Reko alte traumat Verletz an kran u periphNn	04.79.29↔	Transplantation und Transp e sonst Nm m intersz Nht
04.79.00↔	Sonstige Neuroplastik, n.n.bez.	04.79.99↔	Sonstige Neuroplastik, sonstige
04.79.10↔	Transplantation und Transp e extkr Hirner m epin Nht	86.88.50↔	Anl o Wchs e Syst z Vkuumvrs, tiefr, an Knch u Gl d Extrm
04.79.11↔	Transplantation und Transp d Plexus brachia m epin Nht	86.88.51↔	Anl o Wchs e Syst z Vkuumvrs, tiefr, an Thr, Mdst u Strm
04.79.12↔	Transplantation und Transp von Nn d Schult m epin Nht	86.88.52↔	Anl o Wechsel e Syst zur Vakuumversiegelung, a off Abd
04.79.13↔	Tx und Transp e Nn d Armes und d Hand m epin Nht	86.88.53↔	Anl o Wechsel e Syst zur Vakuumversiegelung, endorektal
04.79.14↔	Tx u Transp von Nn d Rumpfes u d unt Extrem m epin Nht	86.88.59↔	Anl o Wchs e Syst z Vkuumvrs, an Haut u Unth o snst Lk

ADRG B18

Eingriffe an Wirbelsäule und Rückenmark ausser bei bösartiger Neubildung, ohne äusserst schwere oder schwere CC oder Revision eines Ventrikelshuntes

Mindestens eine Prozedur in Tabelle B18-1

DRG B18Z

Eingriffe an Wirbelsäule und Rückenmark ausser bei bösartiger Neubildung, ohne äusserst schwere oder schwere CC oder Revision eines Ventrikelshuntes

Prozedur B18-1

02.41.00↔	Spülung und Exploration eines Ventrikelshuntes, n.n.bez.	03.09.21↔	Zugang zur Brustwirbelsäule, ventral, 1 Segment
02.41.10↔	Spülung und Exploration eines Ventrikelshuntes, zentraler Teil	03.09.22↔	Zugang zur Brustwirbelsäule, ventral, 2 Segmente
02.41.20↔	Spülung und Exploration eines Ventrikelshuntes, peripherer Teil	03.09.23↔	Zugang zur Brustwirbelsäule, ventral, 3 und mehr Segmente
02.41.99↔	Spülung und Exploration eines Ventrikelshuntes, sonstige	03.09.24↔	Zugang zur Bws (d Laminot o Hemilekt), dors, 1 Segment
02.42.00↔	Ersetzen eines Ventrikelshuntes, n.n.bez.	03.09.25↔	Zugang zur Bws (d Laminot o Hemilekt), dors, 2 Segmente
02.42.10↔	Ersetzen eines Ventrikelshuntes, zentraler Teil	03.09.26↔	Zugang z Bws (d Laminot o Hemilekt), dors, 3 u mehr Seg
02.42.20↔	Ersetzen eines Ventrikelshuntes, peripherer Teil	03.09.29↔	Zugang zur Brustwirbelsäule, sonstige
02.42.99↔	Ersetzen eines Ventrikelshuntes, sonstige	03.09.30↔	Zugang zur Lendenwirbelsäule, n.n.bez.
03.01.00↔	Entfernen eines Fremdkörpers vom Spinalkanal, n.n.bez.	03.09.31↔	Zugang zur Lendenwirbelsäule, ventral, 1 Segment
03.01.10↔	Entfernen eines Fremdkörpers vom Spinalkanal, epidural	03.09.32↔	Zugang zur Lendenwirbelsäule, ventral, 2 Segmente
03.01.99↔	Entfernen eines Fremdkörpers vom Spinalkanal, sonstige	03.09.33↔	Zugang zur Lendenwirbelsäule, ventral, 3 und mehr Segmente
03.02↔	Relaminotomie	03.09.34↔	Zug z Lendwirbs (d Laminot o Flavektomie), dors, 1 Segm
03.09.00↔	Sonstige Exploration und Dekompression am Spinalkanal, n.n.bez.	03.09.35↔	Zug z Lendwirbs (d Laminot o Flavektomie), dors, 2 Seg
03.09.10↔	Zugang zur Halswirbelsäule, n.n.bez.	03.09.36↔	Zg z Lndwrbs (d Lmnt o Flvktmie), drs, 3 u mhr Sg
03.09.11↔	Zugang zur Halswirbelsäule, ventral, 1 Segment	03.09.37↔	Zug z Lendwirbs, Zug zu Os sacrum u zu Os coccygis
03.09.12↔	Zugang zur Halswirbelsäule, ventral, 2 Segmente	03.09.39↔	Zugang zur Lendenwirbelsäule, sonstige
03.09.13↔	Zugang zur Halswirbelsäule, ventral, 3 und mehr Segmente	03.09.40↔	Inzis d Spinalkanals, Rm und Rmhät, n.n.bez.
03.09.14↔	Zugang zur Hws (d Laminot o Hemilekt), dors, 1 Segment	03.09.41↔	Inzision des Spinalkanals zur Drainage epiduraler Flüssigkeit
03.09.15↔	Zugang zur Hws (d Laminot o Hemilekt), dors, 2 Segmente	03.09.43↔	Inzis von Rm und Rückenmh zur Drain von subd Flüssigk
03.09.16↔	Zugang z Hws (d Laminot o Hemilekt), dors, 3 u mehr Seg	03.09.44↔	Inzis von Rm und Rückenmh zur Drain e intramed Hämat
03.09.17↔	Zugang zum kraniozervikalem Uebergang	03.09.45↔	Inzs v Rm u Rückenmh z Drain e intmllärr Abszss
03.09.19↔	Zugang zur Halswirbelsäule, sonstige	03.09.49↔	Inzis d Spinalkanals, Rm und Rmhät, sonstige
03.09.20↔	Zugang zur Brustwirbelsäule, n.n.bez.	03.09.90↔	Sonstige Exploration des Spinalkanals
		03.09.91↔	Sonstige Dekompression des Spinalkanals

03.09.99↔	Sonstige Exploration und Dekompression am Spinalkanal, sonstige	34.93↔	Plastische Rekonstruktion an der Pleura
03.1↔	Durchtrennung einer intraspinalen Nervenwurzel	54.95↔	Inzision des Peritoneums
03.21↔	Perkutane Chordotomie	56.92↔	Implantation eines elektronischen Ureterstimulators
03.29↔	Sonstige Chordotomie	56.93↔	Ersetzen eines elektronischen Ureterstimulators
03.32.00↔	Biopsie an Rückenmark oder Rückenmarkshäuten, n.n.bez.	56.94↔	Entfernen eines elektronischen Ureterstimulators
03.32.10↔	Geschl [Perkut] [Nad] Biops an Rm o Rückenmarkshäuten	57.96↔	Implantation eines elektronischen Blasenstimulators
03.32.20↔	Offene Biopsie an Rückenmark oder Rückenmarkshäuten	57.97↔	Ersetzen eines elektronischen Blasenstimulators
03.32.99↔	Biopsie an Rückenmark oder Rückenmarkshäuten, sonstige	57.98↔	Entfernen eines elektronischen Blasenstimulators
03.39↔	So diagn Massnahm an RM und Strukt des Spinalkan	77.61.10↔	Lok Resektion von Knochläs o Gew an Skapula und Klav
03.4x.00↔	Exz o Destr e Läs an Rm o Rückenmarkshäuten, n.n.bez.	77.61.20↔	Lk Rs v Knchläs o Gw an Skp, Klv, Rp u Strn, Dbr an Skp u Klv
03.4x.10↔	Exz o Destr von Tumorgew an Rückenmark (intramedullär)	77.69.00↔	Lk Rs v Knchläs o Gw an and näh bz Knch, auss Gschk, n.n.bz.
03.4x.11↔	Exz o Destr von Tumorgew an Rmhaut und Knoch	77.69.10↔	Lok Resektion von Knochläs o Gew an Phalangen d Hand
03.4x.12↔	Exz o Destr v Tumorgew an intraspinalen Nervwurz u Ggl	77.69.11↔	Lokale Resektion von Knochenläsion oder -gewebe an Wirbelkörpern
03.4x.19↔	Exz o Destr von Tumorgew an Rm o Rmhaut, sonstige	77.69.13↔	Lok Resektion von Knochläs o Gew an Phalangen d Fusses
03.4x.20↔	Exz o Destr e sonstigen Läs an Rm (intramedullär)	77.69.20↔	Lk Rs Knchläs/Gw a.a.bz. Knch, auss Gschk, Dbr an PhIHnd
03.4x.21↔	Exz oder Destr e sonstigen Läsion an Rückenmarkshäuten	77.69.21↔	Lk Rs v Knchläs o Gw an and näh bz Knch, auss Gschk, Dbr an d Ws
03.4x.22↔	Exz o Destr e sonst Läs an intraspinalen Nervwurz u Ggl	77.69.23↔	Lk RsKnchläs/Gw a.a.bz. Knch, auss Gschk, Dbr an PhIFsss
03.4x.29↔	Exz o Destr e sonstigen Läs an Rm o Rmhaut, sonstige	77.69.99↔	Lk Rs v Knchläs o Gw an and näh bz Knch, auss Gschk, S
03.4x.99↔	Exz o Destr e Läs an Rm o Rückenmarkshäuten, sonstige	77.89.10↔	Sonstige partielle Knochenresektion an Phalangen der Hand
03.51↔	Plastische Rekonstruktion an einer spinalen Meningozele	77.89.20↔	Sonstige Part Knochres an e Wirbelkörper, Densresektion
03.52↔	Plastische Rekonstruktion an einer spinalen Myelomeningozele	77.89.21↔	Sonstige partielle Knochenresektion an einem Wirbel, Corpus
03.53.11↔	Geschl Reposition e Wirbelfraktur mit externer Fix	77.89.22↔	Sonstige partielle Knochres an e Wirbel, sonstige Teile
03.53.20↔	Offene Reposition einer Wirbelfraktur	77.89.40↔	Sonstige partielle Knochenresektion an Phalangen des Fusses
03.59.00↔	So Plast Reko und Op an Strukt d Spinalkan, n.n.bez.	77.91.11↔	Totale Resektion einer Rippe
03.59.10↔	S Plst Rk u Op an Strkt d Spnlkn, Vrschl e Diastmtmylie	77.91.12↔	Totale Resektion einer Halsrippe
03.59.11↔	S Plst Rk u Op an Strkt d Spnlkn, Drchtr e Flm trmnl	77.91.13↔	Totale Resektion des Sternums
03.59.12↔	S Plst Rk u Op an Strkt d Spnlkn, Vrschl e spn Fstl	78.41.20↔	Sonstige plastische Rekonstruktion an Rippen und Sternum
03.59.13↔	S Plst Rk u Op an Strkt d Spnlkn, Spnl Drpl	78.41.30↔	S Plst Rk a Skp,Klv,Rp,Strn,Imp vrtkln exp prot Ttrp [VEPTR]
03.59.99↔	So Plast Reko und Op an Strukturen d Spinalkanals, So	78.49.20↔	Wirbelkörperersatz (z.B. bei Kyphose), n.n.bez.
03.6↔	Lösung von Adhäsionen an Rückenmark und Nervenwurzeln	78.49.21↔	Wirbelkers d Implant (z.B. b Kyphose): 1 Wirbelk
03.71↔	Subarachnoido-peritonealer Shunt am Spinalkanal	78.49.22↔	Wirbelkers d Implant (z.B. b Kyphose): 2 Wirbelk
03.72↔	Subarachnoido-ureteraler Shunt am Spinalkanal	78.49.23↔	Wirbelkers d Implant (z.B. b Kyphose): 3 Wirbelk
03.79↔	Sonstiger Shunt am Spinalkanal	78.49.24↔	Wirbelkers d Implant (z.B. b Kyphose): 4 Wirbelk
03.93.00↔	Implnt o Erstz d Elktrod(n) e spn Neurstm, n.n.bz.	78.49.25↔	Wirbelkers d Implant (z.B. b Kyphose): 5 o mehr Wirbelk
03.93.10↔	Implnt o Erstz d Elktrod(n) e tmp epd Neurstm, Enzlsys, Tstsm	78.49.26↔	Wirbelkörperersatz d So Mat (z.B. b Kyphose), 1 Wirbelk
03.93.11↔	Implnt o Erstz d Elktrod(n) e tmp epd Neurstm, Mhrlsys, Tstsm	78.49.27↔	Wirbelkörperersatz d So Mat (z.B. b Kyphose), 2 Wirbelk
03.93.20↔	Implnt/ErstzElktrodprmn epd Neurstm, Enzlsys, Dauerst, Prk	78.49.28↔	Wirbelkörperersatz d So Mat (z.B. b Kyphose), 3 Wirbelk
03.93.21↔	Implnt o Erstz d Elktrod(n) prmn epd Neurstm,Mhrlsys,Dauerst,Prk	78.49.29↔	Wirbelkörperersatz (z.B. bei Kyphose), sonstige
03.93.22↔	Implnt/ErstzElktrod(n)prmn epd Neurstm/Enzlsys/Dauerst, offn chr	78.49.2a↔	Wirbelkers d So Mat (z.B. b Kyphose), 4 o mehr Wirbelk
03.93.23↔	Implnt/ErstzElktrod(n)prmn epd Neurstm/Mhrlsys/Dauerst, offn chr	78.49.31↔	Kompl Reko d Ws (z.B. b Kyphose) d vord Abstützspan
03.93.30↔	Implant o Ersetz e subd Elektrod zur Vorderwstim	78.49.32↔	Kmpl Rk d Ws (z.B. b Kyphs) d Kyphktmie (z.B. n LndsthSlzr)
03.93.99↔	Implant o Ersetz d Elektrod(n) e spinalen Neurostim, So	78.49.33↔	Kmpl Rk d Ws (z.B. b Kyphs) d Drs Krr oh vntris Rleas
03.97↔	Revision eines Shunts an den Rückenmarkshäuten	78.49.34↔	Kmpl Rk d Ws (z.B. b Kyphs) d Drs Krr m vntr Rleas
03.98↔	Entfernen eines Shunts von den Rückenmarkshäuten	78.49.35↔	Kompl Reko d Ws (z.B. b Kyphose) d dorsoventrale Korr
03.99.00↔	So Op an Rm und Strukturen d Spinalkanals, n.n.bez.	78.49.36↔	Klmnt u plysgmntl Drs Lrdsspnd (DLS) n Zielk (z.B. b Kyphs)
03.99.10↔	Op an intraspinalen Blutgef (z.B. Ligat, Destr, Res)	78.49.37↔	Klmnt u tpl Subtrostt(zB n Thom/HYL,zB b Kyph)
03.99.19↔	Sonstige Operationen an intraspinalen Blutgefässen	78.49.38↔	Klmnt u monseg zervth Lordsp(zB n Msn,Urst/Smmns,zB b Kyphs)
03.99.20↔	Op a spin Liqsys, Anl e subkut Reserv a spin Liqsys	78.49.40↔	Kpl Rk Ws(zB Skl)wstl Epphysd mt Kl a FrmGdLg [SMA], 1 Kl
03.99.21↔	Op spn Lqsys, Rvsbkt Rsrv,Kth/e Mdkmntnmpmpintrh/epd Inf	78.49.41↔	Kmpl Rk d Ws(zb Skl)wstl Epphysd mt Kl a FrmGdLg [SMA], 2 Kl
03.99.22↔	Op a spin Liqsys, Entf e subkut Reserv a spin Liqsys	78.49.42↔	Kmpl Rk d Ws(zb Skl)wstl Epphysd mt Kl a FrmGdLg [SMA], 3 Kl
03.99.29↔	Sonstige Operationen am spinalen Liquorsystem	78.49.43↔	Kmpl Rk d Ws(zb Skl)wstl Epphysd mt Kl a FrmGdLg [SMA], 4 Kl
03.99.30↔	Rv (h Erstz) d Elktrod(n) e epd Neurstm, Stbl, Enzlsys	78.49.44↔	Kmpl Rk d Ws(zb Skl)wstl Epphysd mt Kl a FrmGdLg [SMA], 5 Kl
03.99.31↔	Rv (h Erstz) d Elktrod(n) e epd Neurstm, Stbl, Mhrlsys	78.49.45↔	Kmpl Rk d Ws(zb Skl)wstl Epphysd mt Kl a FrmGdLg [SMA], 6 Kl
03.99.32↔	Rv (h Erstz) d Elktrod(n) e epd Neurstm, Plttnl, Enzlsys	78.49.46↔	Kmpl Rk d Ws(zb Skl)wstl Epphysd mt Kl a FrmGdLg [SMA], 7 Kl
03.99.33↔	Rv (h Erstz) d Elktrod(n) e epd Neurstm, Plttnl, Mhrlsys	78.49.47↔	Kmpl Rk d Ws(zb Skl)wstl Epphysd mt Kl a FrmGdLg [SMA], 8 Kl
03.99.40↔	Rev (oh Ersetz) e Kath zur intrath und epidularen Infus	78.49.48↔	Kmpl Rk d Ws(zb Skl)wstl Epphysd mt Kl a FrmGdLg [SMA], 9 Kl
03.99.99↔	So Op an Rm und Strukturen d Spinalkanals, So	78.49.4a↔	Kmpl Rk d Ws(zb Skl)wstl Epphysd mt Kl a FrmGdLg [SMA], 10 Kl
34.4x.00↔	Exzision oder Destr einer Läsion an d Bruw, n.n.bez.	78.49.4b↔	Kpl Rk Ws(zB Skl)wstl Epphysd mt Kl a FrmGdLg [SMA], 11 Kl
34.4x.10↔	Exzision einer Läsion an der Brustwand	78.49.4c↔	Kpl Rk Ws(zB Skl)wstl Epphysd mt Kl a FrmGdLg [SMA], 12 Kl
34.4x.20↔	Teilresektion einer Läsion an der Brustwand, n.n.bez.		
34.4x.21↔	Teilresektion einer Läsion an der Brustwand, ohne Rekonstruktion		
34.4x.22↔	Teilresektion einer Läsion an der Brustwand, mit Rekonstruktion		
34.4x.30↔	Res e Läs an d Bruw, komplette Res d Sternums, n.n.bez.		
34.4x.31↔	Res e Läs an d Bruw, komplette Res d Sternums, oh Reko		
34.4x.32↔	Res e Läs an d Bruw, komplette Res d Sternums, m Reko		

78.49.4d↔	Kpl Rk Ws(zB Skl)wstl Epphysd mt Kl a FrmGdLg [SMA], 13 mhr Kl	80.51.20↔	Exzision eines Discus intervertebralis, perkutan mit Endoskopie
78.49.4e↔	Kompl Reko d Ws (z.B. b Skol) d dorsoventrale Epiphysod	80.51.99↔	Exzision eines Discus intervertebralis, sonstige
78.49.4f↔	Kmpl Rk d Ws (z.B. b Skl) d untrl Epphysd m drs Wrblfs	80.52↔	Intervertebrale Chemonukleolyse
78.49.4g↔	Kmpl Rk d Ws (z.B. b Skl) d btrfl Epphysd m drs Wrblfs	80.59.00↔	Sonstige Diskusdestruktion, n.n.bez.
78.49.50↔	Drs o vnt instrmnt Krrktrspndyl (z.B. b Skl), n.n.bz.	80.59.10↔	Sonstige Diskusdestruktion, Entfernung eines freien Sequesters
78.49.51↔	Drs instrmnt Krrktrspndyl (z.B. b Skl), N prmstb, 3 bs 6 Sg	80.59.20↔	Sonstige Diskusdestruktion, Reoperation bei Rezidiv
78.49.52↔	Drs instrmnt Krrktrspndyl (z.B. b Skl), N prmstb, 7 bs 10 Sg	80.59.21↔	Sonstige Diskdestr, Reop m Radikulolyse b Rezidiv
78.49.53↔	Drs instrmnt Krrktrspndyl (z.B. b Skl), N prmstb, 11 o mhr Sg	80.59.30↔	Sonstige Diskusdestruktion, Dekompression mit Nucleoplastik
78.49.54↔	Drs instrmnt Krrktrspndyl (z.B. b Skl), prmstb, 3 bs 6 Sg	80.59.40↔	S Dskdstr, Mnmlnvs Thrmmdltion d Bndscheib
78.49.55↔	Drs instrmnt Krrktrspndyl (z.B. b Skl), prmstb, 7 bs 10 Sg	80.59.50↔	S Dskdstr, Dsksrknstrktion m zllbsiertn Bndscheibnrstz
78.49.56↔	Drs instrmnt Krrktrspndyl (z.B. b Skl), prmstb, 11 o mhr Sg	80.59.99↔	Sonstige Diskusdestruktion, sonstige
78.49.57↔	Vnt instrmnt Krrktrspndyl (z.B. b Skl), N prmstb, 3 bs 6 Sg	81.00↔	Spondylodese, n.n.bez.
78.49.58↔	Vnt instrmnt Krrktrspndyl (z.B. b Skl), N prmstb, 7 bs 10 Sg	81.01↔	Spondylodese an Atlas-Axis
78.49.59↔	Drs o vnt instrmnt Krrktrspndyl (z.B. b Skl), S	81.02↔	Sonstige zervikale Spondylodese mit ventralem Zugang
78.49.5a↔	Vnt instrmnt Krrktrspndyl (z.B. b Skl), N prmstb, 11 o mhr Sg	81.03↔	Sonstige zervikale Spondylodese mit dorsalem Zugang
78.49.5b↔	Vnt instrmnt Krrktrspndyl (z.B. b Skl), prmstb, 3 bs 6 Sg	81.04↔	Dorsale und dorsolumbale Spondylodese, ventraler Zugang
78.49.5c↔	Vnt instrmnt Krrktrspndyl (z.B. b Skl), prmstb, 7 bs 10 Sg	81.05↔	Dorsale und dorsolumbale Spondylodese, dorsaler Zugang
78.49.5d↔	Vnt instrmnt Krrktrspndyl (z.B. b Skl), prmstb, 11 o mhr Sg	81.06↔	Lumbale und lumbosakrale Spondylodese, ventraler Zugang
78.49.60↔	Drs u vnt kmb instrmnt Krrktrspndyl (z.B. b Skl), n.n.bz.	81.07↔	Lumbale und lumbosakrale Spondylodese, intratransversaler Zugang
78.49.61↔	Dor/vent instrmnt Krrktrspndyl (b Skl), N prmstb, 3 bs 6 Sg	81.08↔	Lumbale und lumbosakrale Spondylodese, dorsaler Zugang
78.49.62↔	Drs/vnt kmb instrmnt Krrktrspndyl (b Skl), N prmstb, 7 bs 10 Sg	81.30↔	Reoperation einer Spondylodese, n.n.bez.
78.49.63↔	Drs/vnt kmb instrmnt Krrktrspndyl (b Skl), N prmstb, 11/mhr Sg	81.31↔	Reoperation einer Spondylodese an Atlas-Axis
78.49.64↔	Drs u vnt kmb instrmnt Krrktrspndyl(zB b Skl)prmstb,3-6Sg	81.32↔	ReOP einer sonst zerv Spondylodes mit ventr Zugang
78.49.65↔	Drs u vnt kmb instrmnt Krrktrspndyl(zB b Skl),prmstb,7 bs 10 Sg	81.33↔	ReOP einer sonst zerv Spondylodes mit dors Zugang
78.49.66↔	Dor/vent instrmnt Krrktrspndyl, prmstb, 11/mhr Segmente	81.34↔	ReOP e dors und dorsolumb Spondylodes, ventr Zug
78.49.69↔	Drs u vnt kmb instrmnt Krrktrspndyl (z.B. b Skl), S	81.35↔	ReOP e dors und dorsolumb Spondylodes, dors Zug
78.49.70↔	Komplexe Rekonstruktion der Wirbelsäule, n.n.bez.	81.36↔	ReOP e lumb und lumbosakr Spondylodes, ventr Zug
78.49.71↔	Kmpl Rk d Ws (z.B. b Skl) d sbkt Hrmgtlnstrmtion (b Knd)	81.37↔	ReOP e lumb u lumbosakr Spondylodes,intratransvZug
78.49.79↔	Komplexe Rekonstruktion der Wirbelsäule, sonstige	81.38↔	ReOP e lumb und lumbosakr Spondylodes, dors Zug
78.50.00↔	Inn Knochfix oh Reposition d Fx, oh Ang d Lok, n.n.bez.	81.39↔	Reoperation einer Spondylodese, n.a.klass.
78.50.11↔	Knochenfixation an der Wirbelsäule	81.62.00↔	Spondylodes o Reop e Spondylodes v 23 Wirb, n.n.bez.
78.50.30↔	Osteosyntheseverfahren an der Wirbelsäule, n.n.bez.	81.62.10↔	Spondylodese von 2 Wirbeln, dorsal
78.50.31↔	Osteosynthese durch Schrauben an der Wirbelsäule	81.62.11↔	Spondylodes v 2 Wirbeln, dors u ventral komb, interkorp
78.50.32↔	Osteosynthese durch Drahtcerclage an der Wirbelsäule	81.62.12↔	Spondylodese von 2 Wirbeln, ventral, interkorporell
78.50.33↔	Osteosynthese durch Klammersystem an der Wirbelsäule	81.62.13↔	Spondylodese von 2 Wirbeln, dorsal, dynamisch
78.50.34↔	Osteosynthese durch Hakenplatten an der Wirbelsäule	81.62.20↔	Spondylodese von 3 Wirbeln, dorsal
78.50.35↔	Osteosynthese durch Schrauben-Stabsystem an der Wirbelsäule	81.62.21↔	Spondylodes v 3 Wirbeln, dors u ventral komb, interkorp
78.50.36↔	Osteosyn d ventrales SchraubenPlattensystem an d Ws	81.62.22↔	Spondylodese von 3 Wirbeln, ventral, interkorporell
78.50.37↔	Osteosyn d dorsales SchraubenPlattensystem an d Ws	81.62.23↔	Spondylodese von 3 Wirbeln, dorsal, dynamisch
78.50.39↔	Osteosyntheseverfahren an der Wirbelsäule, sonstige	81.62.99↔	Spondylodese o Reop e Spondylodes von 23 Wirbeln, So
78.50.99↔	Inn Knochfix oh Reposition d Fx, oh Ang d Lok, sonstige	81.63.00↔	Spondylodes o Reop e Spondylodes v 48 Wirb, n.n.bez.
78.69.00↔	Entf Impl and näh bez Kn, auss GSchKn nbez	81.63.10↔	Spondylodese von 4 - 6 Wirbeln, dorsal
78.69.11↔	Entf Impl Phal Hand: intramed Draht	81.63.11↔	Spondylodes v 4 6 Wirb, dors u vent komb, interkorp
78.69.15↔	Knimpent aanbz Kn,auss Gschk,EntfKn(teil)ers a Phl d Hnd	81.63.12↔	Spondylodese von 4 - 6 Wirbeln, ventral, interkorporell
78.69.18↔	Entf Impl Phal Hand: sonst OSmat	81.63.13↔	Spondylodese von 4 - 6 Wirbeln, dorsal, dynamisch
78.69.21↔	Entf Impl Becken: Draht, Schr, Cerclage	81.63.20↔	Spondylodese von 7 - 8 Wirbeln, dorsal
78.69.22↔	Knochenimplantatenentfernung am Becken: (winkelstabile) Platte	81.63.21↔	Spondylodes v 7 8 Wirb, dors u vent komb, interkorp
78.69.25↔	Knmpntf aanbz Knch,auss Gschk,Entf Knch(teil)rstzs a B	81.63.22↔	Spondylodese von 7 - 8 Wirbeln, ventral, interkorporell
78.69.28↔	Entf Impl Becken: sonst OSmat	81.63.23↔	Spondylodese von 7 - 8 Wirbeln, dorsal, dynamisch
78.69.31↔	Entf Impl Talus/Kalkaneus: intramed Draht	81.63.99↔	Spondylodese o Reop e Spondylodese von 48 Wirbeln, So
78.69.38↔	Entf Impl Talus u Kalkaneus: sonst OSm	81.64.00↔	Spondyls o Reop e Spndyls v 9 o mhr Wrbl, n.n.bez.
78.69.41↔	Entf Impl Phal Fuss: intramed Draht	81.64.10↔	Spondylodese von 9 oder mehr Wirbeln, dorsal
78.69.45↔	KnImpent aanbz Kn,auss Gschk,EntfKn(teil)es a Phl d Fs	81.64.11↔	Spndyls v 9 o mhr Wrbl, drs u vnt kmb, intrkrpl
78.69.48↔	Entf Impl Phal Fuss: sonst OSmat	81.64.99↔	Spondylodes o Reop e Spondylodes v 9 o mehr Wirbeln, So
78.69.51↔	Entf Impl an and Knochen: Draht	81.65.00↔	Vertebroplastik, n.n.bez.
78.69.52↔	Knochenimplantatenentf an and nbez Knochen	81.65.10↔	Vertebroplastik, 1 Wirbelkörper
78.69.53↔	Entf Impl an and Knochen: Winkelplatte	81.65.11↔	Vertebroplastik, 2 Wirbelkörper
78.69.55↔	Knimpent aanbz Kn,auss Gschk,Entf Kn(teil)rstzs a snst nbz Kn	81.65.12↔	Vertebroplastik, 3 Wirbelkörper
78.69.58↔	Entf Impl an and Knochen: sonst OSmat	81.65.13↔	Vertebroplastik, 4 und mehr Wirbelkörper
78.69.61↔	Entfernung von Osteosynthesematerial an Wirbelsäule	81.65.99↔	Vertebroplastik, sonstige
78.69.65↔	Knmpntf a.a.bz. Knch, auss Gschk, EntfKnch(teil)rstzs an Ws	81.66.00↔	Kyphoplastik, n.n.bez.
78.69.71↔	Arthroskopische Entfernung von Osteosynthesematerial	81.66.10↔	Kyphoplastik, 1 Wirbelkörper
78.69.99↔	Knmpntf an and näher bez Knoch, auss Gschk, sonstige	81.66.11↔	Kyphoplastik, 2 Wirbelkörper
80.50↔	Exz oder Destr eines Discus intervertebr, n.n.bez.	81.66.12↔	Kyphoplastik, 3 Wirbelkörper
80.51.00↔	Exzision eines Discus intervertebralis, n.n.bez.	81.66.13↔	Kyphoplastik, 4 und mehr Wirbelkörper
80.51.10↔	Exzision eines Discus intervertebralis, offen chirurgisch	81.66.99↔	Kyphoplastik, sonstige
80.51.11↔	Exzision zweier Disci intervertebrales, offen chirurgisch	84.51.00↔	Einsetzen von interkorporellen Implantaten, n.n.bez.
80.51.12↔	Exz dreier oder mehr Disci intervertebrales, offen chir	84.51.10↔	Einsetzen von interkorporellen Cages, 1 Segment
		84.51.11↔	Einsetzen von interkorporellen Cages, 2 Segmente

84.51.12↔	Einsetzen von interkorporellen Cages, 3 Segmente	84.68.10↔	Ersetzen von künstlicher Diskusprothese, lumbosakral
84.51.13↔	Einsetzen von interkorporellen Cages, 4 oder mehr Segmente	84.68.20↔	Revision von künstlicher Diskusprothese, lumbosakral
84.51.99↔	Einsetzen von interkorporellen Implantaten, sonstige	84.68.99↔	Rev o Ersetz von künstl Diskproth, lumbosakr, sonstige
84.59↔	Einsetzen von sonstiger vertebralen Vorrichtung	84.69.00↔	Revision oder Ersetzen von künstlicher Diskusprothese, n.n.bez.
84.60↔	Einsetzen von Diskusprothese, nicht näher bezeichnet	84.69.10↔	Ersetzen von künstlicher Diskusprothese
84.61↔	Einsetzen von partieller Diskusprothese, zervikal	84.69.20↔	Revision von künstlicher Diskusprothese
84.62↔	Einsetzen von totaler Diskusprothese, zervikal	84.69.99↔	Revision oder Ersetzen von künstlicher Diskusprothese, sonstige
84.63↔	Einsetzen von Diskusprothese, thorakal	84.81.00↔	Revision von interspinösen Implantaten, n.n.bez.
84.64↔	Einsetzen von partieller Diskusprothese, lumbosakral	84.81.20↔	Revision von interspinösen Implantaten
84.65↔	Einsetzen von totaler Diskusprothese, lumbosakral	84.81.99↔	Revision von interspinösen Implantaten, sonstige
84.66.00↔	Rev o Ersetz von künstl Diskproth, zervikal, n.n.bez.	84.82↔	Eins od Ersetz v Vorricht z dyn Stab m Pedikelschr
84.66.10↔	Ersetzen von künstlicher Diskusprothese, zervikal	84.83↔	Revision v Vorricht z dyn Stab m Pedikelschr
84.66.20↔	Revision von künstlicher Diskusprothese, zervikal	84.84↔	Einsetzen oder Ersetzen von Facetten-gelenksprothesen
84.66.99↔	Rev o Ersetz von künstl Diskproth, zervikal, sonstige	84.85↔	Revision von Facettengelenksprothesen
84.67↔	Revision oder Ersetzen von künstlicher Diskusprothese, thorakal		
84.68.00↔	Rev o Ersetz von künstl Diskproth, lumbosakr, n.n.bez.		

ADRG B20**Kraniotomie oder grosse Wirbelsäulen-Operation**

Mindestens eine Prozedur in Tabelle B20-2

DRG B20A**Kraniotomie oder grosse Wirbelsäulen-Operation mit komplexer Prozedur, Alter < 16 Jahre oder mit intraoperativem neurophysiologischen Monitoring**

(Mindestens eine Prozedur in Tabelle B20-3 und Prozedur in Tabelle B20-4 oder mindestens eine Prozedur in Tabelle B20-5) und (Alter < 16 Jahre oder Prozedur in Tabelle B20-6)

DRG B20B**Kraniotomie oder grosse Wirbelsäulen-Operation mit komplexer Prozedur, Alter > 15 Jahre, ohne intraoperatives neurophysiologisches Monitoring**

Mindestens eine Prozedur in Tabelle B20-3 und Prozedur in Tabelle B20-4 oder mindestens eine Prozedur in Tabelle B20-5

DRG B20C**Kraniotomie oder grosse Wirbelsäulen-Operation ohne komplexe Prozedur, Alter < 3 Jahre oder mit komplexer Diagnose**

Alter < 3 Jahre oder keine Hauptdiagnose in Tabelle B20-1

DRG B20D**Kraniotomie oder grosse Wirbelsäulen-Operation ohne komplexe Prozedur, Alter > 2 Jahre, ohne komplexe Diagnose**01
B20**Hauptdiagnose B20-1**

162.00	Subdurale Blutung (nichttraumatisch): Akut	S06.28	Sonstige diffuse Hirn-/Kleinhirnverletzungen
162.01	Subdurale Blutung (nichttraumatisch): Subakut	S06.30	Umschriebene Hirn-/Kleinhirnverletzung, nnbez
162.02	Subdurale Blutung (nichttraumatisch): Chronisch	S06.31	Umschriebene Hirnkontusion
162.09	Subdurale Blutung (nichttraumatisch): Nicht näher bezeichnet	S06.32	Umschriebene Kleinhirnkontusion
S02.0	Schädeldachfraktur	S06.33	Umschriebenes zerebrales Hämatom
S02.1	Schädelbasisfraktur	S06.34	Umschriebenes zerebellares Hämatom
S02.3	Fraktur Orbitaboden	S06.38	Sonst umschriebene Hirn-/Kleinhirnverletzungen
S02.7	Multiple Frakturen Schädel- u Gesichtsschädelknochen	S06.4	Epidurale Blutung
S02.8	Frakturen sonst Schädel- u Gesichtsschädelknochen	S06.5	Traumatische subdurale Blutung
S02.9	Fraktur Schädel- u Gesichtsschädelknochen, Teil nnbez	S06.6	Traumatische subarachnoidale Blutung
S06.0	Gehirnerschütterung	S06.8	Sonstige intrakranielle Verletzungen
S06.1	Traumatisches Hirnödem	S06.9	Intrakranielle Verletzung, nnbez
S06.20	Diffuse Hirn- u Kleinhirnverletzung, nnbez	S09.9	Nnbez Verletzung Kopf
S06.23	Multiple intrazerebrale u zerebellare Hämatom		

Prozedur B20-2

00.62.00↔	Prkt Angiopl o Athrkt an intrkr(n) Gef(n), n.n.bez.	00.65.00↔	Prkt Enstz v snst(n) intrkr vsk Stnt(s), n.n.bez.
00.62.10↔	Perkutane Ballonangioplastie an intrakraniallem(n) Gefäss(en)	00.65.11↔	Perktranslum Einsetz v intrkr vaskulären Mikrostents
00.62.20↔	Perkutane Bladeangioplastie an intrakraniallem(n) Gefäss(en)	00.65.99↔	Perkut Einsetz v sonst(n) intrkr vask Stent(s), So
00.62.30↔	Perkutane Laserangioplastie an intrakraniallem(n) Gefäss(en)	01.12.00↔	Offene Biopsie an den Hirnhäuten, n.n.bez.
00.62.40↔	Perkutane Atherektomie an intrakraniallem(n) Gefäss(en)	01.12.10↔	Stereotaktische offene Biopsie an den Hirnhäuten
00.62.50↔	Perkutane Thrombektomie an intrakraniallem(n) Gefäss(en)	01.12.99↔	Offene Biopsie an den Hirnhäuten, sonstige
00.62.60↔	Perkutane Rotationstromektomie an intrakr(n) Gef(en)	01.14.00↔	Offene Biopsie am Gehirn, n.n.bez.
00.62.99↔	Perkut Angiopl o Atherekt an intrakr(n) Gef(en), So	01.14.10↔	Stereotaktische offene Biopsie am Gehirn

01.14.99↔	Offene Biopsie am Gehirn, sonstige	01.39.29↔	S Inzs a Hrn, Stroot Entl S intrkniellr Flüssgk
01.15↔	Biopsie am Schädel	01.39.30↔	Sonstige Inzision a Gehirn, Entf e intrazerebralen Fk
01.21↔	Inzision und Drainage an den kranialen Sinus	01.39.40↔	Anl e ext Drain a Liqusys (z.B. ventr, zisternal, subd)
01.22↔	Entfernen der Elektrode(n) eines intrakr Neurostim	01.39.41↔	Anl e Reserv a Liqusys (z.B. ventr, zisternal, subd)
01.23.00↔	Rekraniotomie, n.n.bez.	01.39.42↔	Entf e Reserv a Liqusys (z.B. ventr, zisternal, subd)
01.23.10↔	Rekraniotomie mit Einbringen einer Drainage	01.39.50↔	Entfernung eines intrakraniellen Implantates
01.23.20↔	Rekrant m Entf von allopl Mat o Medträg aus d Schädelkn	01.39.99↔	Sonstige Inzision am Gehirn, sonstige
01.23.21↔	Rekrant m Entf von allopl Mat o Medträg aus d Epidraum	01.41↔	Operationen am Thalamus
01.23.29↔	Rekraniotomie mit Entfernen von sonstigen Material	01.42↔	Operationen am Globus pallidum
01.23.99↔	Rekraniotomie, sonstige	01.51.00↔	Exzision von Läsion oder Gewebe an den Hirnhäuten, n.n.bez.
01.24.00↔	Sonstige Kraniotomie, n.n.bez.	01.51.10↔	Exz v Tmrgw an D Hrn m Präpotion v infiltriertm Nchbrgw
01.24.10↔	Sonstige Kraniotomie mit Dekompression	01.51.99↔	Exzision von Läsion oder Gewebe an den Hirnhäuten, sonstige
01.24.11↔	Sonstige Kraniotomie zur Entleerung eines epiduralen Hämatoms	01.52.00↔	Hemisphärektomie, n.n.bez.
01.24.12↔	Sonstige Kraniotomie zur Entleerung eines epiduralen Empyems	01.52.10↔	Hemisphärektomie, hirneigenes intrazerebrales Tumorgewebe
01.24.13↔	S Krniot, Enl v allpl Mt o Mdräg i D Schädlkn o Epdraum	01.52.11↔	Hemisphärektomie, nicht hirneigenes intrazerebrales Tumorgewebe
01.24.14↔	S Krniot, Entf v allpl Mtrialdr Mdräg aus Schädlkn o Epdraum	01.52.99↔	Hemisphärektomie, sonstige
01.24.15↔	Sonstige Kraniot, Entf e Fk aus Schädelkn o Epidraum	01.53.00↔	Lobektomie am Gehirn, n.n.bez.
01.24.16↔	So Kraniot, So Drain epid Flüssigk o aus sonst Gründen	01.53.10↔	Lobektomie am Gehirn, hirneigenes intrazerebrales Tumorgewebe
01.24.20↔	Kraniotomie der Kalotte als Zugang, n.n.bez.	01.53.11↔	Lobekt a Hirn, Ni hirneigenes intrazerebrales Tumorgew
01.24.22↔	Streotktsch geführt Schädlröfnng übr d Kltt als Zg	01.53.99↔	Lobektomie am Gehirn, sonstige
01.24.29↔	Kraniotomie der Kalotte als Zugang, sonstige	01.59.00↔	Sonstige Exz o Destr von Läs o Gew a Hirn, n.n.bez.
01.24.30↔	Zugang durch die Schädelbasis, n.n.bez.	01.59.10↔	Sonstige Exz von hirneig intrazer Tumorgew a Hirn
01.24.31↔	Zugang durch die Schädelbasis, transoral	01.59.11↔	Sonstige Exz von Ni hirneig intrazer Tumorgew a Hirn
01.24.32↔	Zugang d d Schädelb, transoral m Spal d weichen Gaumens	01.59.12↔	So Exz von Läs o Gew a Hirn, Debr e Kontusion a Hirn
01.24.33↔	Zg d d Schädlb, trnsr m Spl d weichn u hrtn Gaumns	01.59.19↔	Sonstige Exzision von Läsion oder Gewebe am Gehirn, sonstige
01.24.34↔	Zugang durch die Schädelbasis, transsphenoidal	01.59.20↔	Sonstige Destr von hirneig intrazer Tumorgew a Hirn
01.24.35↔	Zugang durch die Schädelbasis, transethmoidal	01.59.21↔	Sonstige Destr von Ni hirneig intrazer Tumorgew a Hirn
01.24.36↔	Zugang durch die Schädelbasis, transmastoidal	01.59.29↔	Sonstige Destruktion von Läsion oder Gewebe am Gehirn, sonstige
01.24.37↔	Zugang durch die Schädelbasis, translabyrinthär	01.59.99↔	Sonstige Exz o Destr von Läs o Gew a Hirn, sonstige
01.24.38↔	Zugang durch die Schädelbasis, transpyramidal	01.6x.00↔	Exzision und Destruktion einer Läsion am Schädel, n.n.bez.
01.24.39↔	Zugang durch die Schädelbasis, sonstige	01.6x.10↔	Exzision und Destruktion von Tumorgewebe an der Schädelbasis
01.24.3a↔	Zugang durch die Schädelbasis, transkondylär	01.6x.11↔	Exzision und Destruktion von Tumorgewebe an der Kalotte
01.24.3b↔	Zugang durch die Schädelbasis, transorbital	01.6x.20↔	Exz und Destr vom sonst erkrankten Gew an d Schädelb
01.24.3c↔	Zugang durch die Schädelbasis, mit Le-Fort-I-Osteotomie	01.6x.21↔	Exz und Destr von sonstigem erkrankten Gew an d Kalotte
01.24.99↔	Sonstige Kraniotomie, sonstige	01.6x.22↔	Exz u Destr v sonst erkrankten Gew an d Kalotte m Hirnh
01.25.00↔	Sonstige Kraniektomie, n.n.bez.	01.6x.99↔	Exzision und Destruktion einer Läsion am Schädel, sonstige
01.25.10↔	Sonstige Kraniektomie mit Dekompression	02.01↔	Eröffnen einer Schädelnaht
01.25.11↔	Sonstige Kraniektomie zur Entleerung eines epiduralen Hämatoms	02.02↔	Elevation von Frakturfragmenten vom Schädel
01.25.12↔	Sonstige Kraniektomie zur Entleerung eines epiduralen Empyems	02.03↔	Bildung eines Schädelknochenlappens
01.25.13↔	So Kraniekt zur Entf e Fk aus Schädelkn o Epidraum	02.04.00↔	Knochentransplantation an den Schädel, n.n.bez.
01.25.14↔	S Krniekt m Enl v allpl Mt o e Mdräg i D Schädlkn o Epdraum	02.04.10↔	Knochentransplantation an den Schädel, Schädeldach
01.25.19↔	So Kraniekt zur Drain epid Flüssigk o aus sonst Gründen	02.04.99↔	Knochentransplantation an den Schädel, sonstige
01.25.20↔	Sonstige Kraniektomie, Rekraniektomie mit Einbr e Drain	02.05.00↔	Einsetzen einer Schädelknochenplatte, n.n.bez.
01.25.21↔	S Krniekt, Rkrekt z Entf alpl Mt/Mdr a Schkn/Epdraums	02.05.10↔	Enstz Schädlknpl(CADImplnt) an Hrnsch oh Bteil Gsschäd, Entf Df
01.25.99↔	Sonstige Kraniektomie, sonstige	02.05.11↔	Enstz Schknpl(CADImp)a Hrnsch oh Bteil d Gsschäd, gr/kmpl Df
01.26↔	Einsetz und Ersetz e Kath i d Schädelhöhle o Hirngew	02.05.20↔	Eins Schknpl (CADImp) Hrnsch Bteil v Orb, Tprlr fr Sn (bz 2Reg)
01.28↔	Einsetzen von intrakraniellen Katheter(n) via Bohrfloch(löcher)	02.05.30↔	Enstz Schädlknpl (CAD) an Hrnsch/Bteil mit RgGsschäd, ab 3 Rg
01.29.00↔	Rv (h Erstz) v Kth(n) aus Schädlh o Hrngw, n.n.bez.	02.05.99↔	Einsetzen einer Schädelknochenplatte, sonstige
01.29.10↔	Stereot Rev (oh Ersetz) v intrazer Kath z intrav Infus	02.06.00↔	Sonstige Osteoplastik am Schädel, n.n.bez.
01.29.99↔	Rev (oh Ersetz) von Kath(n) aus Schädelh o Hirngew, So	02.06.10↔	Frontoorbitale Kranioplastik zur Verlagerung
01.31.00↔	Inzision an den Hirnhäuten, n.n.bez.	02.06.20↔	Rk d Hrnsch oh Bteil d Gsschäd, m einf Implnt (Knmznt)
01.31.10↔	Inzis an D Hirnh zur Entl e subduralen Häm (Hygroms)	02.06.30↔	Reko v Hirn u Gesschäd, m einf Implant (Knmzement) o Tx
01.31.11↔	Inzision an D Hirnhäuten zur Entl e subduralen Empyems	02.06.99↔	Sonstige Osteoplastik am Schädel (Kranioplastik), sonstige
01.31.20↔	Inzs an D Hrn h z Drain v sbd u sbchnoidlr Flüssgk	02.07↔	Entfernen einer Schädelknochenplatte
01.31.99↔	Inzision an den Hirnhäuten, sonstige	02.11↔	Einfache Naht an der Dura mater des Gehirns
01.32.00↔	Lobotomie und Traktotomie, n.n.bez.	02.12.00↔	Sonstige Rekonstruktion an den Hirnhäuten, n.n.bez.
01.32.10↔	Lobotomie und Traktotomie, Zingulotomie	02.12.10↔	Sonstige Rekonstruktion an den Hirnhäuten ohne Kranioplastik
01.32.11↔	Lobotomie und Traktotomie, Subpiale Transsektion	02.12.20↔	Sonstige Rekonstruktion an den Hirnhäuten mit Kranioplastik
01.32.12↔	Lobotomie und Traktotomie, Multiple Lobotomien	02.12.21↔	Sonstige Duraplastik mit Kranioplastik an der Konvexität
01.32.20↔	Lobotomie u Traktotomie, Stereot Untbr von Bahnsystemen	02.12.22↔	So Durapl m Kranioplastik a kraniozervikalen Übergang
01.32.99↔	Lobotomie und Traktotomie, sonstige	02.12.99↔	Sonstige Rekonstruktion an den Hirnhäuten, sonstige
01.39.00↔	Sonstige Inzision am Gehirn, n.n.bez.	02.13↔	Ligatur eines Gefässes der Hirnhäute
01.39.10↔	Sonstige Inzision a Hirn zur Entl e intrazer Häm	02.14↔	Exzision am Plexus chorioideus
01.39.11↔	Sonstige Inzision a Hirn zur Entl e intrazer Abszesses	02.2↔	Ventrikulostomie
01.39.19↔	So Inzis a Gehirn, Entl von So intrazerebraler Flüssigk		
01.39.20↔	So Inzis a Hirn, Stereotaktische Entl e intrakr Häm		
01.39.21↔	So Inzis a Hirn, Stereot Entl e intrakr Abszesses		

02.31↔	Ventrikelshunt zu Strukturen in Kopf und Hals	07.62↔	Partielle Exzision an der Hypophyse, transsphenoidaler Zugang
02.32↔	Ventrikelshunt zum Kreislaufsystem	07.63↔	Part Exz an der Hypoph, nicht näher bez Zugang
02.33↔	Ventrikelshunt zur Thoraxhöhle	07.64↔	Totale Exzision der Hypophyse, transfrontaler Zugang
02.34↔	Ventrikelshunt zu Bauchhöhle und Bauchorganen	07.65↔	Totale Exzision der Hypophyse, transsphenoidaler Zugang
02.35↔	Ventrikelshunt zum Harnwegssystem	07.68↔	Totale Exzision der Hypophyse, anderer näher bezeichneter Zugang
02.39↔	Sonstige Operationen zum Einrichten einer Ventrikeldrainage	07.69↔	Totale Exzision der Hypophyse, nicht näher bezeichneter Zugang
02.41.00↔	Spülung und Exploration eines Ventrikelshunts, n.n.bez.	07.71↔	Exploration der Fossa hypophysialis
02.41.10↔	Spülung und Exploration eines Ventrikelshunts, zentraler Teil	07.72↔	Inzision an der Hypophyse
02.41.20↔	Spülung und Exploration eines Ventrikelshunts, peripherer Teil	07.79↔	Sonstige Operation an der Hypophyse
02.41.99↔	Spülung und Exploration eines Ventrikelshunts, sonstige	16.01↔	Orbitotomie mit Knochenlappen
02.42.00↔	Ersetzen eines Ventrikelshunts, n.n.bez.	16.02↔	Orbitotomie mit Einsetzen eines orbitalen Implantats
02.42.10↔	Ersetzen eines Ventrikelshunts, zentraler Teil	16.09↔	Sonstige Orbitotomie
02.42.20↔	Ersetzen eines Ventrikelshunts, peripherer Teil	16.51.00↔	Exenteration d Orbita mit Entf ben Strukturen, n.n.bez.
02.42.99↔	Ersetzen eines Ventrikelshunts, sonstige	16.51.10↔	Exent d Orb m Entf ben Strukturen, m Erhalt d Lidhaut
02.43↔	Entfernen eines Ventrikelshunts	16.51.11↔	Exent d Orb m Entf ben Strukturen, oh Erhalt d Lidhaut
02.91↔	Lösung von kortikalen Adhäsionen	16.51.99↔	Sonstige Exenteration d Orbita mit Entf ben Strukturen
02.92↔	Plastische Rekonstruktion am Gehirn	16.52.00↔	Exent d Orb m ther Entf von Orbknoch, n.n.bez.
02.93.00↔	Implnt o Erstz d Elktrod(n) e intrkr Neurstm, n.n.bez.	16.52.10↔	Exent d Orb m ther Entf v Orbknoch, m Erhalt d Lidhaut
02.93.10↔	Implant o Ersetz v temp Mikroel z monolok Abl u Stimul	16.52.11↔	Exent d Orb m ther Entf v Orbknoch, oh Erhalt d Lidhaut
02.93.11↔	Implant o Ersetz v temp Mikroel z multilok Abl u Stimul	16.52.99↔	So Exent d Orb m therapeutischem Entf von Orbknoch
02.93.20↔	Implnt o Erstz v prm n Mikroel z mnlk Abl u Stml	16.59.00↔	Sonstige Exenteration der Orbita, n.n.bez.
02.93.21↔	Implnt o Erstz v prm n Mikroel z mltk Abl u Stml	16.59.10↔	Sonstige Exenteration der Orbita, mit Erhalt der Lidhaut
02.93.99↔	Implant o Ersetz d Elektrod(n) e intrkr Neurostim, So	16.59.11↔	Sonstige Exenteration der Orbita, ohne Erhalt der Lidhaut
02.96↔	Einsetzen einer sphenoidalen Elektrode	16.59.99↔	Sonstige Exenteration der Orbita, sonstige
02.99.00↔	Sonstige Operation an Schädel, Gehirn und Hirnhäuten, n.n.bez.	16.63↔	Revision einer Enukleationstasche mit Transplantat
02.99.10↔	Stereotaktische Eingriffe am Liquorsystem	16.64↔	Sonstige Revision einer Enukleationstasche
02.99.11↔	Streot Implnt u Explntion v rdioaktvm Mt als slbst Engr	16.66↔	Sonstige Revision einer Exenterationshöhle
02.99.12↔	Stereot Implant von Gew an Schäd, Hirn und Hirnh	18.71.00↔	Ohrmuschelaufbau, n.n.bez.
02.99.13↔	Stereotaktische Instill von Med als selbständiger Eingr	18.71.10↔	Ohrmuschelaufbau, partiell, n.n.bez.
02.99.14↔	Streot Implnt, Rv o Wchs v intrkr Kth z intrv Infz	18.71.11↔	Ohrmuschelaufbau, partiell mit Gewebeerweiterer
02.99.20↔	Umwld e Liquorshts (Hrnwssrbleitng) i e Mhrfchbleitng	18.71.12↔	Ohrmuschelaufbau, partiell mit Galealappen
02.99.29↔	Sonstige Revision und Entfernung von Liquorableitungen	18.71.13↔	Ohrmuschelaufbau, partiell mit Knorpeltransplantat
02.99.30↔	Implantation oder Wechsel einer intrakraniellen Messsonde	18.71.14↔	Ohrmuschelaufbau, partiell mit mikrovaskulärem Lappen
02.99.31↔	Revision (ohne Wechsel) einer intrakraniellen Messsonde	18.71.19↔	Ohrmuschelaufbau, partiell, sonstige
02.99.40↔	Implantation oder Wechsel einer Neuroprothese	18.71.20↔	Ohrmuschelaufbau, total, n.n.bez.
02.99.41↔	Revision (ohne Wechsel) einer Neuroprothese	18.71.21↔	Ohrmuschelaufbau, total mit Gewebeerweiterer
02.99.50↔	Implant u Entf e KathBallonSyst zur intrazer Brachythy	18.71.22↔	Ohrmuschelaufbau, total mit Galealappen
02.99.60↔	Streot Rv (h Erstz) d Elktrod(n) e intrkr Neurstm	18.71.23↔	Ohrmuschelaufbau, total mit Knorpeltransplantat
02.99.61↔	Sonstige Rev (oh Ersetz) d Elektrod e intrkr Neurostim	18.71.24↔	Ohrmuschelaufbau, total mit mikrovaskulärem Lappen
02.99.90↔	Sonstige stereotaktische Op an Schädel, Hirn und Hirnh	18.71.29↔	Ohrmuschelaufbau, total, sonstige
02.99.99↔	Sonstige Operation an Schädel, Gehirn und Hirnhäuten, sonstige	18.71.30↔	Implantation von allopl Materialien b Aufb e Ohrmuschel
04.01.00↔	Exzision eines Akustikusneurinoms, n.n.bez.	18.71.99↔	Ohrmuschelaufbau, sonstige
04.01.10↔	Exzision eines Akustikusneurinoms durch Kraniotomie	19.11↔	Stapedektomie mit Einpassen einer Inkus-Prothese
04.01.11↔	Exzision eines Akustikusneurinoms, Translabyrinthärer Zugang	19.19.00↔	Sonstige Stapedektomie, n.n.bez.
04.01.99↔	Exzision eines Akustikusneurinoms, sonstige	19.19.10↔	Stapedot m Einp e Autg StapesProth (Inkusstapedot)
04.41↔	Dekompression an der Wurzel des N. trigeminus	19.19.11↔	Stpdt m Enp e allplstsch StpsPrth (Inksstpdt)
07.13.00↔	Biopsie an der Hypophyse, transfrontaler Zugang, n.n.bez.	19.19.12↔	Malleo-Stapedotomie
07.13.10↔	Gschl [Prkt] [Nd] Biops an d Hypph d trnsfrntln Zg	19.19.99↔	Sonstige Stapedektomie, sonstige
07.13.11↔	Offene Biopsie an der Hypophyse durch transfrontalen Zugang	19.21↔	Revision einer Stapedektomie mit Inkus-Ersatz
07.13.12↔	Stereot Biops an d Hypoph d transfrontalen Zugang	19.29.00↔	Sonstige Revision einer Stapedektomie, n.n.bez.
07.13.99↔	Biopsie an der Hypophyse, transfrontaler Zugang, sonstige	19.29.10↔	Sonstige Revision einer Stapedektomie mit Stapes-Prothese
07.14.00↔	Biopsie an der Hypophyse, transsphenoidaler Zugang, n.n.bez.	19.29.11↔	Sonstige Revision e Stapedektomie m Autg StapesProth
07.14.10↔	Gschl [Prkt] [Nd] Biops an d Hypph d trnssphn Zg	19.29.12↔	So Rev e Stapedektomie m alloplastische StapesProth
07.14.11↔	Offene Biopsie an der Hypophyse durch transsphenoidalen Zugang	19.29.13↔	Sonstige Revision einer Stapesplastik (ohne Inkus-Ersatz)
07.14.12↔	Stereot Biops an d Hypoph d transsphenoidalen Zugang	19.29.99↔	Sonstige Revision einer Stapedektomie, sonstige
07.14.99↔	Biopsie an der Hypophyse, transsphenoidaler Zugang, sonstige	19.52↔	Tympanoplastik Typ II
07.15↔	Biopsie an der Hypophyse, nicht näher bezeichneter Zugang	19.53↔	Tympanoplastik Typ III
07.17.00↔	Biopsie am Corpus pineale, n.n.bez.	19.54↔	Tympanoplastik Typ IV
07.17.10↔	Geschlossene [perkutane] [Nadel-] Biopsie am Corpus pineale	19.55↔	Tympanoplastik Typ V
07.17.11↔	Offene Biopsie am Corpus pineale	19.56.00↔	Tympanoplastik und Ossikuloplastik, n.n.bez.
07.17.12↔	Stereotaktische Biopsie am Corpus pineale	19.56.10↔	Typl m Antrt,Attk,Attkoantr/Mstekt:Oh Imp Prth Imp autg Oskl
07.17.99↔	Biopsie am Corpus pineale, sonstige	19.56.11↔	Typl m Antrt,Attk,Attkoantr/Mstekt:M Imp alpl,alg/xg Prot
07.51↔	Exploration im Gebiet des Corpus pineale	19.56.20↔	Tymppl m AnlOhrrdhöhl(ff Kvtät):Oh ImplntPrth/m Imp autg Os
07.52↔	Inzision am Corpus pineale	19.56.21↔	TympplAnlOhrrdhöhl (ff Kvtät):Implntallpl, allg/xng Prth
07.53↔	Partielle Exzision des Corpus pineale	19.56.99↔	Tympanoplastik und Ossikuloplastik, sonstige
07.54↔	Totale Exzision des Corpus pineale	19.6↔	Revision einer Tympanoplastik
07.59↔	Sonstige Operationen am Corpus pineale	20.23.00↔	Inzision am Mittelohr, n.n.bez.
07.61↔	Partielle Exzision der Hypophyse, transfrontaler Zugang	20.23.10↔	Antrotomie

20.23.11↔	Attikotomie	39.72.34↔	Perktranslum Emb e Gefmi d Mikrok Verw v 4 Mikrkath
20.23.12↔	Tympanomie m Abdchnng d rnd u/ ovl Fnstrmbrn	39.72.35↔	Perktranslum Emb e Gefmi d Mikrok Verw v funf Mikrkath
20.23.13↔	Explorative Tympanotomie	39.72.39↔	Perktranslum Emb e Gefmi d Mikrok Verw v merh Mikrkath
20.23.99↔	Inzision am Mittelohr, sonstige	39.72.99↔	Endovask Plast Reko o Okkl von Gef a Kopf und Ha, So
20.41↔	Einfache Mastoidektomie	39.79.00↔	So endovask Korr (von Aneur) an sonstigen Gef, n.n.bez.
20.42.00↔	Radikale Mastoidektomie, n.n.bez.	39.79.10↔	Endovask Implant e Grafts an sonstigen Gef, n.n.bez.
20.42.10↔	Mastoidekt: M Freil d Fazialisk: Ohne Dekompr d Nerven	39.79.11↔	Endovaskuläre Implantation eines Grafts an Viszeralgefäßen
20.42.11↔	Mastoidektomie: M Freil d Fazialisk: M Dekompr d Nerven	39.79.12↔	Endovaskuläre Implantation eines Grafts an Gefäßen des Beckens
20.42.20↔	Mstoidkt: sbtt Rs d Flsnb (sbt Ptrskt), n.n.bz.	39.79.13↔	Endovaskuläre Implantation eines Grafts an abdominalen Gefäßen
20.42.21↔	Mstoidkt: sbtt Rs d Flsnb (sbt Ptrskt) oh obl	39.79.19↔	Endovask Implant e Grafts an sonstigen Gef, sonstige
20.42.22↔	Mstoidkt: sbtt Rs d Flsnb (sbt Ptrskt) m obl v ftt Gw	39.79.20↔	CoilEmb oder Verschluss von sonstigen Gef, n.n.bez.
20.42.23↔	Mstoidkt: sbtt Rs d Flsnb (sbt Ptrskt) m obl v Mgw	39.79.21↔	CoilEmb oder Verschluss von Gefäßen d oberen Extrem
20.42.24↔	Mstoidkt: sbtt Rs d Flsnb (sbt Ptrskt) m obl v ftt u Mgw	39.79.22↔	Coil-Embolisation oder -Verschluss der Aorta
20.42.30↔	Mastoidektomie: Partielle Resektion des Felsenbeins, n.n.bez.	39.79.23↔	Coil-Embolisation oder -Verschluss des Ductus arteriosus apertus
20.42.31↔	Mastoidekt: Part Resektion d Felsenb oh obliteration	39.79.24↔	Coil-Embolisation oder -Verschluss von thorakalen Gefäßen
20.42.32↔	Mastoidekt: Part Res d Felsenb m obli von fette Gew	39.79.25↔	Coil-Embolisation oder -Verschluss von viszeralen Gefäßen
20.42.33↔	Mastoidekt: Partielle Resektion d Felsenb m obli Mgew	39.79.26↔	Coil-Embolisation oder -Verschluss von abdominalen Gefäßen
20.42.34↔	Mastoidekt: Part Res d Felsenb m obli von fette u Mgew	39.79.27↔	CoilEmb oder Verschluss von Gefäßen d unteren Extrem
20.42.99↔	Radikale Mastoidektomie, sonstige	39.79.28↔	Coil-Embolisation oder -Verschluss von spinalen Gefäßen
20.51.00↔	Exzision einer Läsion am Mittelohr, n.n.bez.	39.79.29↔	CoilEmb oder Verschluss von sonstigen Gef, sonstige
20.51.10↔	Exzision einer Läsion an der Paukenhöhle	39.79.30↔	Sel Emb m emb Flüssig von sonstigen Gef, n.n.bez.
20.51.11↔	Exzision einer Läsion an der Pyramidenspitze	39.79.31↔	Selektive Emb mit emb Flüssig von Gef d oberen Extrem
20.51.12↔	Exzision einer Läsion an der Otobasis	39.79.32↔	Selektive Emb mit embolisierenden Flüssigkeiten d Aort
20.51.99↔	Exzision einer Läsion am Mittelohr, sonstige	39.79.33↔	Selektive Emb mit emb Flüssig d Duct arterios apertus
20.79.00↔	Sonstige Inzision, Exz und Destr a Innenohr, n.n.bez.	39.79.34↔	Selektive Emb mit emb Flüssig von thorakalen Gefäßen
20.79.10↔	Exzision einer Läsion am Labyrinth	39.79.35↔	Selektive Emb mit emb Flüssig von viszeralen Gefäßen
20.79.11↔	Kochleasaccotomie	39.79.36↔	Selektive Emb mit emb Flüssigkeiten von abd Gefäßen
20.79.20↔	Labyrinthektomie, transtympanal	39.79.37↔	Selektive Emb mit emb Flüssig von Gef d unteren Extrem
20.79.21↔	Labyrinthektomie, transmastoidal	39.79.38↔	Selektive Emb mit emb Flüssig von spinalen Gefäßen
20.79.22↔	Labyrinthdestruktion, transtympanal	39.79.39↔	Sel Emb m emb Flüssig von sonstigen Gef, sonstige
20.79.23↔	Labyrinthdestruktion, transmastoidal	39.79.40↔	Sel Emb m ablösb Ballons von sonstigen Gef, n.n.bez.
20.79.99↔	Sonstige Inzision, Exz und Destr a Innenohr, sonstige	39.79.41↔	Selektive Emb m ablösb Ballons von Gef d oberen Extrem
20.92↔	Revision einer Mastoidektomie	39.79.42↔	Selektive Embolisation mit ablösbaren Ballons der Aorta
20.99.00↔	Sonstige Operationen an Innen- und Mittelohr, n.n.bez.	39.79.43↔	Selektive Emb m ablösb Ballons d Duct arterios apertus
20.99.10↔	Implantation von Knochenverankerungen am Mittel- oder Innenohr	39.79.44↔	Selektive Emb mit ablösb Ballons von thorakalen Gefäßen
20.99.20↔	Verschluss einer Labyrinthfistel	39.79.45↔	Selektive Emb mit ablösb Ballons von viszeralen Gefäßen
20.99.30↔	Entf e Kochleaimplantates oder implantbar Hörgerätes	39.79.46↔	Selektive Emb mit ablösb Ballons von abd Gefäßen
20.99.99↔	Sonstige Operationen an Innen- und Mittelohr, sonstige	39.79.47↔	Selektive Emb mit ablösb Ballons von spinalen Gefäßen
22.51↔	Ethmoidotomie	39.79.48↔	Selektive Emb m ablösb Ballons von Gef d unteren Extrem
22.52↔	Sphenoidotomie	39.79.49↔	Sel Emb m ablösb Ballons von sonstigen Gef, sonstige
22.63.00↔	Ethmoidektomie, n.n.bez.	39.79.50↔	Selektive Emb mit Schirmen von sonstigen Gef, n.n.bez.
22.63.10↔	Ethmoidektomie von außen	39.79.51↔	Selektive Emb mit Schirmen von Gefäßen d oberen Extrem
22.63.11↔	Ethmoidektomie, endonasal oder transmaxillär	39.79.52↔	Selektive Embolisation mit Schirmen der Aorta
22.63.99↔	Ethmoidektomie, sonstige	39.79.53↔	Selektive Emb mit Schirmen d Duct arterios apertus
22.64↔	Sphenoidektomie	39.79.54↔	Selektive Embolisation mit Schirmen von thorakalen Gefäßen
38.01↔	Inzision von intrakraniellen Gefässen	39.79.55↔	Selektive Embolisation mit Schirmen von viszeralen Gefäßen
38.31↔	Resektion von intrakraniellen Gefässen mit Anastomose	39.79.56↔	Selektive Embolisation mit Schirmen von abdominalen Gefäßen
38.41↔	Resektion von intrakraniellen Blutgefässen mit Ersatz	39.79.57↔	Selektive Emb mit Schirmen von Gefäßen d unteren Extrem
38.51↔	Ligatur und Stripping von intrakraniellen Varizen	39.79.58↔	Selektive Embolisation mit Schirmen von spinalen Gefäßen
38.61↔	Sonstige Exzision von intrakraniellen Gefässen	39.79.59↔	Selektive Emb mit Schirmen von sonstigen Gef, sonstige
38.81↔	Sonstiger chirurgischer Verschluss von intrakraniellen Gefässen	39.79.60↔	Selektive Emb mit Partikeln von sonstigen Gef, n.n.bez.
39.28↔	Extrakraniell-intrakranieller Gefäss-Bypass	39.79.61↔	Selektive Emb mit Partikeln von Gefäßen d oberen Extrem
39.51.00↔	Aneurysma-Clipping, n.n.bez.	39.79.62↔	Selektive Embolisation mit Partikeln der Aorta
39.51.11↔	Aneurysma-Clipping intrakraniell	39.79.63↔	Selektive Emb mit Partikeln d Duct arterios apertus
39.51.99↔	Aneurysma-Clipping, sonstige	39.79.64↔	Selektive Embolisation mit Partikeln von thorakalen Gefäßen
39.53↔	Verschluss einer arteriovenösen Fistel	39.79.65↔	Selektive Embolisation mit Partikeln von viszeralen Gefäßen
39.72.00↔	Endovask Plast Reko o Okkl v Gef u Ha, n.n.bez.	39.79.66↔	Selektive Embolisation mit Partikeln von abdominalen Gefäßen
39.72.10↔	Selektive Embolisation von intrakraniellen Gefäßen, n.n.bez.	39.79.67↔	Selektive Emb mit Partikeln von Gef d unteren Extrem
39.72.11↔	Selektive Emb von intrakr Gef m Partikeln oder Metasp	39.79.68↔	Selektive Embolisation mit Partikeln von spinalen Gefäßen
39.72.12↔	SI Emb v intrkr Gf m emb Flüssgk, ablösb Bilns o Schrmn	39.79.69↔	Selektive Emb mit Partikeln von sonstigen Gef, sonstige
39.72.19↔	Selektive Embolisation von intrakraniellen Gefäßen, sonstige	39.79.70↔	Kthtrtech Verschl v A mitt Lsr, snst Gf, n.n.bz.
39.72.20↔	Sel Emb von extrk Gef d Kopfes und d Halses, n.n.bez.	39.79.71↔	Kathetertech Verschluss mitt Laser, an Aa d ob Extrem
39.72.21↔	Sel Emb v extrk Gef d Kopfes u d Halses m Part o Metasp	39.79.72↔	Kathetertech Verschluss mittels Laser, an der Aorta
39.72.22↔	SI Embextrk GfKpfs/d Hlssemb Flüssgk, ablösb Bilns/Schrmn	39.79.74↔	Kathetertech Verschluss mitt Laser, an thorakalen Gef
39.72.29↔	Sel Emb von extrk Gef d Kopfes und d Halses, sonstige	39.79.75↔	Kathetertech Verschluss mitt Laser, an Gef d unt Extrem
39.72.30↔	Perkutantransluminale Emb e Gefmi d Mikrok, n.n.bez.	39.79.76↔	Kathetertech Verschluss mitt Laser, an viszeralen Gef
39.72.31↔	Perktranslum Emb e Gefmi d Mikrok Verw v ein Mikrkath	39.79.77↔	Kathetertech Verschluss mittels Laser, an abd Gef
39.72.32↔	Perktranslum Emb e Gefmi d Mikrok Verw v 2 Mikrkath		
39.72.33↔	Perktranslum Emb e Gefmi d Mikrok Verw v 3 Mikrkath		

39.79.79↔	Kathetertech Verschluss v Aa mitt Laser, sonst Gef, So	81.63.23↔	Spondylodese von 7 - 8 Wirbeln, dorsal, dynamisch
39.79.80↔	Kthtrtrch Vrschl v A mit Rdiofq snst Gf, n.n.bz.	81.63.99↔	Spondylodese o Reop e Spondylodese von 48 Wirbeln, So
39.79.81↔	Kathetertech Verschluss mitt Radiofq an Aa d ob Extrem	81.64.00↔	Spndylods o Reop e Spndylods v 9 o mhr Wrbl, n.n.bz.
39.79.82↔	Kathetertech Verschluss mittels Radiofrequenz an d Aort	81.64.10↔	Spondylodese von 9 oder mehr Wirbeln, dorsal
39.79.84↔	Kathetertech Verschluss mitt Radiofq an thorakalen Gef	81.64.11↔	Spndylods v 9 o mhr Wrbl, drs u vnt kmb, intrkrprl
39.79.85↔	Kathetertech Verschl mitt Radiofq an Gef d unt Extrem	81.64.99↔	Spondylodes o Reop e Spondylodes v 9 o mehr Wirbeln, So
39.79.86↔	Kathetertech Verschluss mitt Radiofq an viszeralen Gef	81.66.00↔	Kyphoplastik, n.n.bez.
39.79.87↔	Kathetertech Verschluss mitt Radiofrequenz an abd Gef	81.66.10↔	Kyphoplastik, 1 Wirbelkörper
39.79.89↔	Kathetertech Verschluss mitt Radiofq an sonst Gef, So	81.66.11↔	Kyphoplastik, 2 Wirbelkörper
39.79.99↔	So endovask Korrr (von Aneur) an sonstigen Gef, So	81.66.12↔	Kyphoplastik, 3 Wirbelkörper
77.99.00↔	Tt Knchrskt an and näh bz Knch, auss Gschk, n.n.bz.	81.66.13↔	Kyphoplastik, 4 und mehr Wirbelkörper
77.99.10↔	Totale Knochenresektionen an Phalangen der Hand	81.66.99↔	Kyphoplastik, sonstige
77.99.20↔	Totale Resektion eines Wirbelkörpers	92.39.00↔	Sonstige stereotaktische Radiochirurgie, n.n.bez.
77.99.40↔	Totale Knochenresektionen an Phalangen des Fußes	92.39.01↔	And Hochvstrth, Stereot Bestr, frakt, zerebral, n.n.bez.
77.99.99↔	Totale Knochresekt an and näh bez Knoch, auss Gschk, So	92.39.11↔	And Hchvstrth, Streot Bstr, frkt, Extrzr, n.n.bz.
81.63.00↔	Spondylodes o Reop e Spondylodes v 48 Wirb, n.n.bez.	92.39.20↔	And Hchvstrth, Streot Bstr, frkt: zrb, intrmd Rdioth
81.63.10↔	Spondylodese von 4 - 6 Wirbeln, dorsal	92.39.21↔	And Hchvstrth, Streot Bstr, frkt: zrb, intrmd Bgnbstr (IMAT)
81.63.11↔	Spondylodes v 4 6 Wirb, dors u vent komb, interkorp	92.39.22↔	And Hchvstrth, Streot Bstr, frkt: zrb, bldgst Enst
81.63.12↔	Spondylodese von 4 - 6 Wirbeln, ventral, interkorporell	92.39.29↔	And Hochvstrth, Stereot Bestr, frakt, zerebral, So
81.63.13↔	Spondylodese von 4 - 6 Wirbeln, dorsal, dynamisch	92.39.30↔	And Hchvstrth, Streot Bstr, frkt: Extrzr, intrmd Rdioth
81.63.20↔	Spondylodese von 7 - 8 Wirbeln, dorsal	92.39.31↔	And Hchvstrth, Streot Bstr, frkt: Extrzr, intrmd Bgnbstr (IMAT)
81.63.21↔	Spondylodes v 7 8 Wirb, dors u vent komb, interkorp	92.39.32↔	And Hchvstrth, Streot Bstr, frkt: Extrzr, bldgst Enst
81.63.22↔	Spondylodese von 7 - 8 Wirbeln, ventral, interkorporell	92.39.39↔	And Hochvstrth, Stereot Bestr, frakt, Extrazer, So

Prozedur B20-3

00.62.00↔	Prkt Angiopl o Athrkt an intrkr(n) Gf(n), n.n.bz.	01.24.36↔	Zugang durch die Schädelbasis, transmastoidal
00.62.10↔	Perkutane Ballonangioplastie an intrakraniell(n) Gefäss(en)	01.24.37↔	Zugang durch die Schädelbasis, translabyrinthär
00.62.20↔	Perkutane Bladeangioplastie an intrakraniell(n) Gefäss(en)	01.24.38↔	Zugang durch die Schädelbasis, transpyramidal
00.62.30↔	Perkutane Laserangioplastie an intrakraniell(n) Gefäss(en)	01.24.39↔	Zugang durch die Schädelbasis, sonstige
00.62.40↔	Perkutane Atherektomie an intrakraniell(n) Gefäss(en)	01.24.3a↔	Zugang durch die Schädelbasis, transkondylär
00.62.50↔	Perkutane Thrombektomie an intrakraniell(n) Gefäss(en)	01.24.3b↔	Zugang durch die Schädelbasis, transorbital
00.62.60↔	Perkutane Rotationstromektomie an intrakr(n) Gef(en)	01.24.3c↔	Zugang durch die Schädelbasis, mit Le-Fort-I-Osteotomie
00.62.99↔	Perkut Angiopl o Atherekt an intrakr(n) Gef(en), So	01.24.99↔	Sonstige Kraniotomie, sonstige
00.65.00↔	Prkt Enstz v snst(n) intrkr vsk Stnt(s), n.n.bz.	01.25.00↔	Sonstige Kraniektomie, n.n.bez.
00.65.11↔	Perktranslum Einsetz v intrakr vaskulären Mikrosten	01.25.10↔	Sonstige Kraniektomie mit Dekompression
00.65.99↔	Perkut Einsetz v sonst(n) intrakr vask Stent(s), So	01.25.11↔	Sonstige Kraniektomie zur Entleerung eines epiduralen Hämatoms
01.12.00↔	Offene Biopsie an den Hirnhäuten, n.n.bez.	01.25.12↔	Sonstige Kraniektomie zur Entleerung eines epiduralen Empyems
01.12.10↔	Stereotaktische offene Biopsie an den Hirnhäuten	01.25.13↔	So Kraniekt zur Entf e Fk aus Schädelkn o Epidraum
01.12.99↔	Offene Biopsie an den Hirnhäuten, sonstige	01.25.14↔	S Krniekt m Enl v allpl Mt o e Mdrtrg i D Schädlkn o Epdraum
01.14.00↔	Offene Biopsie am Gehirn, n.n.bez.	01.25.19↔	So Kraniekt zur Drain epid Flüssigk o aus sonst Gründen
01.14.10↔	Stereotaktische offene Biopsie am Gehirn	01.25.20↔	Sonstige Kraniektomie, Rekraniektomie mit Einbr e Drain
01.14.99↔	Offene Biopsie am Gehirn, sonstige	01.25.21↔	S Krniekt, Rkrekt z Entf alpl Mt/Mdtr a Schkn/Epdraums
01.15↔	Biopsie am Schädel	01.25.99↔	Sonstige Kraniektomie, sonstige
01.21↔	Inzision und Drainage an den kranialen Sinus	01.26↔	Einsetz und Ersetz e Kath i d Schädelhöhle o Hirngew
01.22↔	Entfernen der Elektrode(n) eines intrakr Neurostim	01.28↔	Einsetzen von intrakraniellen Katheter(n) via Bohrloch(löcher)
01.23.00↔	Rekraniotomie, n.n.bez.	01.29.00↔	Rv (h Erstz) v Kth(n) aus Schädlh o Hrngw, n.n.bz.
01.23.10↔	Rekraniotomie mit Einbringen einer Drainage	01.29.10↔	Stereot Rev (oh Ersetz) v intrazer Kath z intrav Infus
01.23.20↔	Rekrant m Entf von allopl Mat o Medtrg aus d Schädelkn	01.29.99↔	Rev (oh Ersetz) von Kath(n) aus Schädelh o Hirngew, So
01.23.21↔	Rekrant m Entf von allopl Mat o Medtrg aus d Epidraum	01.32.00↔	Lobotomie und Traktotomie, n.n.bez.
01.23.29↔	Rekraniotomie mit Entfernen von sonstigen Material	01.32.10↔	Lobotomie und Traktotomie, Zingulotomie
01.23.99↔	Rekraniotomie, sonstige	01.32.11↔	Lobotomie und Traktotomie, Subpiale Transsektion
01.24.00↔	Sonstige Kraniotomie, n.n.bez.	01.32.12↔	Lobotomie und Traktotomie, Multiple Lobotomien
01.24.10↔	Sonstige Kraniotomie mit Dekompression	01.32.20↔	Lobotomie u Traktotomie, Stereot Untbr von Bahnsystemen
01.24.11↔	Sonstige Kraniotomie zur Entleerung eines epiduralen Hämatoms	01.32.99↔	Lobotomie und Traktotomie, sonstige
01.24.12↔	Sonstige Kraniotomie zur Entleerung eines epiduralen Empyems	01.39.00↔	Sonstige Inzision am Gehirn, n.n.bez.
01.24.13↔	S Krniot, Enl v allpl Mt o Mdrtrg i D Schädlkn o Epdraum	01.39.10↔	Sonstige Inzision a Hirn zur Entl e intrazer Hämat
01.24.14↔	S Krniot, Entf v allpl Mtrialdr Mdrtrg aus Schädlkn o Epdraum	01.39.11↔	Sonstige Inzision a Hirn zur Entl e intrazer Abszesses
01.24.15↔	Sonstige Kraniot, Entf e Fk aus Schädelkn o Epidraum	01.39.19↔	So Inzis a Gehirn, Entl von So intrazerebraler Flüssigk
01.24.16↔	So Kraniot, So Drain epid Flüssigk o aus sonst Gründen	01.39.20↔	So Inzis a Hirn, Stereotaktische Entl e intrakr Hämat
01.24.20↔	Kraniotomie der Kalotte als Zugang, n.n.bez.	01.39.21↔	So Inzis a Hirn, Stereot Entl e intrakr Abszesses
01.24.22↔	Streotktsch gführt Schädlröfnng übr d Kltt als Zg	01.39.29↔	S Inzs a Hrn, Streot Entl S intrkrniellr Flüssigk
01.24.29↔	Kraniotomie der Kalotte als Zugang, sonstige	01.39.30↔	Sonstige Inzision a Gehirn, Entf e intrazerebralen Fk
01.24.30↔	Zugang durch die Schädelbasis, n.n.bez.	01.39.40↔	Anl e ext Drain a Liqusys (z.B. ventr, zisternal, subd)
01.24.31↔	Zugang durch die Schädelbasis, transoral	01.39.41↔	Anl e Reserv a Liqusys (z.B. ventr, zisternal, subd)
01.24.32↔	Zugang d d Schädelb, transoral m Spal d weichen Gaumens	01.39.42↔	Entf e Reserv a Liqusys (z.B. ventr, zisternal, subd)
01.24.33↔	Zg d d Schädlb, trnsr m Spl d weichn u hrtn Gaumns	01.39.50↔	Entfernung eines intrakraniellen Implantates
01.24.34↔	Zugang durch die Schädelbasis, transsphenoidal	01.39.99↔	Sonstige Inzision am Gehirn, sonstige
01.24.35↔	Zugang durch die Schädelbasis, transethmoidal		

01.41↔	Operationen am Thalamus	02.41.10↔	Spülung und Exploration eines Ventrikelshunts, zentraler Teil
01.42↔	Operationen am Globus pallidum	02.41.20↔	Spülung und Exploration eines Ventrikelshunts, peripherer Teil
01.51.00↔	Exzision von Läsion oder Gewebe an den Hirnhäuten, n.n.bez.	02.41.99↔	Spülung und Exploration eines Ventrikelshunts, sonstige
01.51.10↔	Exz v Tmrgw an D HrnH m Präprtio n infiltriertm Nchbrgw	02.42.00↔	Ersetzen eines Ventrikelshunts, n.n.bez.
01.51.99↔	Exzision von Läsion oder Gewebe an den Hirnhäuten, sonstige	02.42.10↔	Ersetzen eines Ventrikelshunts, zentraler Teil
01.52.00↔	Hemisphärektomie, n.n.bez.	02.42.20↔	Ersetzen eines Ventrikelshunts, peripherer Teil
01.52.10↔	Hemisphärektomie, hirneigenes intrazerebrales Tumorgewebe	02.42.99↔	Ersetzen eines Ventrikelshunts, sonstige
01.52.11↔	Hemisphärektomie, nicht hirneigenes intrazerebrales Tumorgewebe	02.43↔	Entfernen eines Ventrikelshunts
01.52.99↔	Hemisphärektomie, sonstige	02.91↔	Lösung von kortikalen Adhäsionen
01.53.00↔	Lobektomie am Gehirn, n.n.bez.	02.92↔	Plastische Rekonstruktion am Gehirn
01.53.10↔	Lobektomie am Gehirn, hirneigenes intrazerebrales Tumorgewebe	02.93.00↔	Implnt o Erstz d Elktrd(n) e intrkr Neurstm, n.n.bz.
01.53.11↔	Lobekt a Hirn, Ni hirneigenes intrazerebrales Tumorgew	02.93.10↔	Implant o Ersetz v temp Mikroel z monolok Abl u Stimul
01.53.99↔	Lobektomie am Gehirn, sonstige	02.93.11↔	Implant o Ersetz v temp Mikroel z multilok Abl u Stimul
01.59.00↔	Sonstige Exz o Destr von Läs o Gew a Hirn, n.n.bez.	02.93.20↔	Implnt o Erstz v prm n Mkoel z mnk Abl u Stml
01.59.10↔	Sonstige Exz von hirneig intrazer Tumorgew a Hirn	02.93.21↔	Implnt o Erstz v prm n Mkoel z mltk Abl u Stml
01.59.11↔	Sonstige Exz von Ni hirneig intrazer Tumorgew a Hirn	02.93.99↔	Implant o Ersetz d Elektrod(n) e intrkr Neurostim, So
01.59.12↔	So Exz von Läs o Gew a Hirn, Debr e Kontusion a Hirn	02.96↔	Einsetzen einer sphenoidalen Elektrode
01.59.19↔	Sonstige Exzision von Läsion oder Gewebe am Gehirn, sonstige	02.99.00↔	Sonstige Operation an Schädel, Gehirn und Hirnhäuten, n.n.bez.
01.59.20↔	Sonstige Destr von hirneig intrazer Tumorgew a Hirn	02.99.10↔	Stereotaktische Eingriffe am Liquorsystem
01.59.21↔	Sonstige Destr von Ni hirneig intrazer Tumorgew a Hirn	02.99.11↔	Streot Implnt u Explnttio n rdioaktv m Mt als slbst Engr
01.59.29↔	Sonstige Destruktion von Läsion oder Gewebe am Gehirn, sonstige	02.99.12↔	Stereot Implant von Gew an Schäd, Hirn und Hirnh
01.59.99↔	Sonstige Exz o Destr von Läs o Gew a Hirn, sonstige	02.99.13↔	Stereotaktische Instill von Med als selbständiger Eingr
01.6x.00↔	Exzision und Destruktion einer Läsion am Schädel, n.n.bez.	02.99.14↔	Streot Implnt, Rv o Wchs v intrzr Kth z intrv Infz
01.6x.10↔	Exzision und Destruktion von Tumorgewebe an der Schädelbasis	02.99.20↔	Umwld e Lquorshnts (Hrnwssrbleitng) i e Mhrfchbleitng
01.6x.11↔	Exzision und Destruktion von Tumorgewebe an der Kalotte	02.99.29↔	Sonstige Revision und Entfernung von Liquorableitungen
01.6x.20↔	Exz und Destr vom sonst erkrankten Gew an d Schädelb	02.99.30↔	Implantation oder Wechsel einer intrakraniellen Messsonde
01.6x.21↔	Exz und Destr von sonstigem erkrankten Gew an d Kalotte	02.99.31↔	Revision (ohne Wechsel) einer intrakraniellen Messsonde
01.6x.22↔	Exz u Destr v sonst erkrankten Gew an d Kalotte m Hirnh	02.99.40↔	Implantation oder Wechsel einer Neuroprothese
01.6x.99↔	Exzision und Destruktion einer Läsion am Schädel, sonstige	02.99.41↔	Revision (ohne Wechsel) einer Neuroprothese
02.01↔	Eröffnen einer Schädelnaht	02.99.50↔	Implant u Entf e KathBallonSyst zur intrazer Brachythy
02.02↔	Elevation von Frakturfragmenten vom Schädel	02.99.60↔	Streot Rv (h Erstz) d Elktrd(n) e intrkr Neurstm
02.03↔	Bildung eines Schädelknochenlappens	02.99.61↔	Sonstige Rev (oh Ersetz) d Elektrod e intrkr Neurostim
02.04.00↔	Knochentransplantation an den Schädel, n.n.bez.	02.99.90↔	Sonstige stereotaktische Op an Schädel, Hirn und Hirnh
02.04.10↔	Knochentransplantation an den Schädel, Schädeldach	02.99.99↔	Sonstige Operation an Schädel, Gehirn und Hirnhäuten, sonstige
02.04.99↔	Knochentransplantation an den Schädel, sonstige	04.01.00↔	Exzision eines Akustikusneurinoms, n.n.bez.
02.05.00↔	Einsetzen einer Schädelknochenplatte, n.n.bez.	04.01.10↔	Exzision eines Akustikusneurinoms durch Kraniotomie
02.05.10↔	Enstz Schädlnpl(CADImplnt) an Hrnsch oh Bteil Gsschäd,Enf Df	04.01.11↔	Exzision eines Akustikusneurinoms, Translabrynthärer Zugang
02.05.11↔	Ens Schknpl(CADImp)a Hrnsch oh Bteil d Gsschäd,gr/kmpl Df	04.01.99↔	Exzision eines Akustikusneurinoms, sonstige
02.05.20↔	Eins Schknpl (CADImp) Hnsch Bteil v Orb,Tprlr fr Sn (bz 2Reg)	04.41↔	Dekompression an der Wurzel des N. trigeminus
02.05.30↔	Enstz Schädlnpl (CAD) an Hrnsch/Bteil mit RgGsschäd, ab 3 Rg	07.13.00↔	Biopsie an der Hypophyse, transfrontaler Zugang, n.n.bez.
02.05.99↔	Einsetzen einer Schädelknochenplatte, sonstige	07.13.10↔	Gschl [Prkt] [Nd] Biops an d Hypph d trnsfrntln Zg
02.06.00↔	Sonstige Osteoplastik am Schädel, n.n.bez.	07.13.11↔	Offene Biopsie an der Hypophyse durch transfrontalen Zugang
02.06.10↔	Frontoorbitale Kranioplastik zur Verlagerung	07.13.12↔	Stereot Biops an d Hypoph d transfrontalen Zugang
02.06.20↔	Rk d Hrnsch oh Bteil d Gsschäd, m einf Implnt (Knmnt)	07.13.99↔	Biopsie an der Hypophyse, transfrontaler Zugang, sonstige
02.06.30↔	Reko v Hirn u Gesschäd, m einf Implant (Knzement) o Tx	07.14.00↔	Biopsie an der Hypophyse, transsphenoidaler Zugang, n.n.bez.
02.06.99↔	Sonstige Osteoplastik am Schädel (Kranioplastik), sonstige	07.14.10↔	Gschl [Prkt] [Nd] Biops an d Hypph d trnssphn Zg
02.07↔	Entfernen einer Schädelknochenplatte	07.14.11↔	Offene Biopsie an der Hypophyse durch transsphenoidalen Zugang
02.11↔	Einfache Naht an der Dura mater des Gehirns	07.14.12↔	Stereot Biops an d Hypoph d trnssphenoidalen Zugang
02.12.00↔	Sonstige Rekonstruktion an den Hirnhäuten, n.n.bez.	07.14.99↔	Biopsie an der Hypophyse, transsphenoidaler Zugang, sonstige
02.12.10↔	Sonstige Rekonstruktion an den Hirnhäuten ohne Kranioplastik	07.15↔	Biopsie an der Hypophyse, nicht näher bezeichneter Zugang
02.12.20↔	Sonstige Rekonstruktion an den Hirnhäuten mit Kranioplastik	07.17.00↔	Biopsie am Corpus pineale, n.n.bez.
02.12.21↔	Sonstige Duraplastik mit Kranioplastik an der Konvexität	07.17.10↔	Geschlossene [perkutane] [Nadel-] Biopsie am Corpus pineale
02.12.22↔	So Durapl m Kranioplastik a kraniozervikalen Übergang	07.17.11↔	Offene Biopsie am Corpus pineale
02.12.99↔	Sonstige Rekonstruktion an den Hirnhäuten, sonstige	07.17.12↔	Stereotaktische Biopsie am Corpus pineale
02.13↔	Ligatur eines Gefässes der Hirnhäute	07.17.99↔	Biopsie am Corpus pineale, sonstige
02.14↔	Exzision am Plexus chorioideus	07.51↔	Exploration im Gebiet des Corpus pineale
02.2↔	Ventrikulostomie	07.52↔	Inzision am Corpus pineale
02.31↔	Ventrikelshunt zu Strukturen in Kopf und Hals	07.53↔	Partielle Exzision des Corpus pineale
02.32↔	Ventrikelshunt zum Kreislaufsystem	07.54↔	Totale Exzision des Corpus pineale
02.33↔	Ventrikelshunt zur Thoraxhöhle	07.59↔	Sonstige Operationen am Corpus pineale
02.34↔	Ventrikelshunt zu Bauchhöhle und Bauchorganen	07.61↔	Partielle Exzision der Hypophyse, transfrontaler Zugang
02.35↔	Ventrikelshunt zum Harnwegssystem	07.62↔	Partielle Exzision an der Hypophyse, transsphenoidaler Zugang
02.39↔	Sonstige Operationen zum Einrichten einer Ventrikelrainage	07.63↔	Part Exz an der Hypoph, nicht näher bez Zugang
02.41.00↔	Spülung und Exploration eines Ventrikelshunts, n.n.bez.	07.64↔	Totale Exzision der Hypophyse, transfrontaler Zugang
		07.65↔	Totale Exzision der Hypophyse, transsphenoidaler Zugang
		07.68↔	Totale Exzision der Hypophyse, anderer näher bezeichneter Zugang

07.69↔	Totale Exzision der Hypophyse, nicht näher bezeichneter Zugang	20.42.10↔	Mastoidekt: M Freil d Fazialisk: Ohne Dekompr d Nerven
07.71↔	Exploration der Fossa hypophysialis	20.42.11↔	Mastoidektomie: M Freil d Fazialisk: M Dekompr d Nerven
07.72↔	Inzision an der Hypophyse	20.42.20↔	Mstoidkt: sbtt Rs d Flsnb (sbt Ptrskt), n.n.bez.
07.79↔	Sonstige Operation an der Hypophyse	20.42.21↔	Mstoidkt: sbtt Rs d Flsnb (sbt Ptrskt) oh obl
16.01↔	Orbitotomie mit Knochenlappen	20.42.22↔	Mstoidkt: sbtt Rs d Flsnb (sbt Ptrskt) m obl v ftt Gw
16.02↔	Orbitotomie mit Einsetzen eines orbitalen Implantats	20.42.23↔	Mstoidkt: sbtt Rs d Flsnb (sbt Ptrskt) m obl v Mgw
16.09↔	Sonstige Orbitotomie	20.42.24↔	Mstoidkt: sbtt Rs d Flsnb (sbt Ptrskt) m obl v ftt u Mgw
16.51.00↔	Exenteration d Orbita mit Entf ben Strukturen, n.n.bez.	20.42.30↔	Mastoidektomie: Partielle Resektion des Felsenbeins, n.n.bez.
16.51.10↔	Exent d Orb m Entf ben Strukturen, m Erhalt d Lidhaut	20.42.31↔	Mastoidekt: Part Resektion d Felsenb oh obliteration
16.51.11↔	Exent d Orb m Entf ben Strukturen, oh Erhalt d Lidhaut	20.42.32↔	Mastoidekt: Part Res d Felsenb m obli von fette Gew
16.51.99↔	Sonstige Exenteration d Orbita mit Entf ben Strukturen	20.42.33↔	Mastoidekt: Partielle Resektion d Felsenb m obli Mgew
16.52.00↔	Exent d Orb m ther Entf von Orbknoch, n.n.bez.	20.42.34↔	Mastoidekt: Part Res d Felsenb m obli von fette u Mgew
16.52.10↔	Exent d Orb m ther Entf v Orbknoch, m Erhalt d Lidhaut	20.42.99↔	Radikale Mastoidektomie, sonstige
16.52.11↔	Exent d Orb m ther Entf v Orbknoch, oh Erhalt d Lidhaut	20.51.00↔	Exzision einer Läsion am Mittelohr, n.n.bez.
16.52.99↔	So Exent d Orb m therapeutischem Entf von Orbknoch	20.51.10↔	Exzision einer Läsion an der Paukenhöhle
16.59.00↔	Sonstige Exenteration der Orbita, n.n.bez.	20.51.11↔	Exzision einer Läsion an der Pyramidenspitze
16.59.10↔	Sonstige Exenteration der Orbita, mit Erhalt der Lidhaut	20.51.12↔	Exzision einer Läsion an der Otobasis
16.59.11↔	Sonstige Exenteration der Orbita, ohne Erhalt der Lidhaut	20.51.99↔	Exzision einer Läsion am Mittelohr, sonstige
16.59.99↔	Sonstige Exenteration der Orbita, sonstige	20.79.00↔	Sonstige Inzision, Exz und Destr a Innenohr, n.n.bez.
16.63↔	Revision einer Eneukleationstasche mit Transplantat	20.79.10↔	Exzision einer Läsion am Labyrinth
16.64↔	Sonstige Revision einer Eneukleationstasche	20.79.11↔	Kochleosacotomie
16.66↔	Sonstige Revision einer Exenterationshöhle	20.79.20↔	Labyrinthektomie, transtympanal
18.71.00↔	Ohrmuschelaufbau, n.n.bez.	20.79.21↔	Labyrinthektomie, transmastoidal
18.71.10↔	Ohrmuschelaufbau, partiell, n.n.bez.	20.79.22↔	Labyrinthdestruktion, transtympanal
18.71.11↔	Ohrmuschelaufbau, partiell mit Gewebeexpander	20.79.23↔	Labyrinthdestruktion, transmastoidal
18.71.12↔	Ohrmuschelaufbau, partiell mit Galealappen	20.79.99↔	Sonstige Inzision, Exz und Destr a Innenohr, sonstige
18.71.13↔	Ohrmuschelaufbau, partiell mit Knorpeltransplantat	20.92↔	Revision einer Mastoidektomie
18.71.14↔	Ohrmuschelaufbau, partiell mit mikrovaskulärem Lappen	20.99.00↔	Sonstige Operationen an Innen- und Mittelohr, n.n.bez.
18.71.19↔	Ohrmuschelaufbau, partiell, sonstige	20.99.10↔	Implantation von Knochenverankerungen am Mittel- oder Innenohr
18.71.20↔	Ohrmuschelaufbau, total, n.n.bez.	20.99.20↔	Verschluss einer Labyrinthfistel
18.71.21↔	Ohrmuschelaufbau, total mit Gewebeexpander	20.99.30↔	Entf e Kochleaimplantates oder implantbar Hörgerätes
18.71.22↔	Ohrmuschelaufbau, total mit Galealappen	20.99.99↔	Sonstige Operationen an Innen- und Mittelohr, sonstige
18.71.23↔	Ohrmuschelaufbau, total mit Knorpeltransplantat	22.51↔	Ethmoidotomie
18.71.24↔	Ohrmuschelaufbau, total mit mikrovaskulärem Lappen	22.52↔	Sphenoidotomie
18.71.29↔	Ohrmuschelaufbau, total, sonstige	22.63.00↔	Ethmoidektomie, n.n.bez.
18.71.30↔	Implantation von allopl Materialien b Aufb e Ohrmuschel	22.63.10↔	Ethmoidektomie von außen
18.71.99↔	Ohrmuschelaufbau, sonstige	22.63.11↔	Ethmoidektomie, endonasal oder transmaxillär
19.11↔	Stapedektomie mit Einpassen einer Inkus-Prothese	22.63.99↔	Ethmoidektomie, sonstige
19.19.00↔	Sonstige Stapedektomie, n.n.bez.	22.64↔	Sphenoidektomie
19.19.10↔	Stapedot m Einp e Autg StapesProth (Inkusstapedot)	38.01↔	Inzision von intrakraniellen Gefässen
19.19.11↔	Stpdt m Enp e allpstsch StpsPrth (Inksstpdt)	38.31↔	Resektion von intrakraniellen Gefässen mit Anastomose
19.19.12↔	Malleo-Stapedotomie	38.41↔	Resektion von intrakraniellen Blutgefässen mit Ersatz
19.19.99↔	Sonstige Stapedektomie, sonstige	38.51↔	Ligatur und Stripping von intrakraniellen Varizen
19.21↔	Revision einer Stapedektomie mit Inkus-Ersatz	38.61↔	Sonstige Exzision von intrakraniellen Gefässen
19.29.00↔	Sonstige Revision einer Stapedektomie, n.n.bez.	38.81↔	Sonstiger chirurgischer Verschluss von intrakraniellen Gefässen
19.29.10↔	Sonstige Revision einer Stapedektomie mit Stapes-Prothese	39.28↔	Extrakraniell-intrakranieller Gefäss-Bypass
19.29.11↔	Sonstige Revision e Stapedektomie m Autg StapesProth	39.51.00↔	Aneurysma-Clipping, n.n.bez.
19.29.12↔	So Rev e Stapedektomie m alloplastische StapesProth	39.51.11↔	Aneurysma-Clipping intrakraniell
19.29.13↔	Sonstige Revision einer Stapesplastik (ohne Inkus-Ersatz)	39.51.99↔	Aneurysma-Clipping, sonstige
19.29.99↔	Sonstige Revision einer Stapedektomie, sonstige	39.53↔	Verschluss einer arteriovenösen Fistel
19.52↔	Tympanoplastik Typ II	39.72.00↔	Endovask Plast Reko o Okkl v Gef a Kopf u Ha, n.n.bez.
19.53↔	Tympanoplastik Typ III	39.72.10↔	Selektive Embolisation von intrakraniellen Gefässen, n.n.bez.
19.54↔	Tympanoplastik Typ IV	39.72.11↔	Selektive Emb von intrkr Gef m Partikeln oder Metsp
19.55↔	Tympanoplastik Typ V	39.72.12↔	SI Emb v intrkr Gf m emb Flüssgk, ablösb BlIns o Schrmn
19.56.00↔	Tympanoplastik und Ossikuloplastik, n.n.bez.	39.72.19↔	Selektive Embolisation von intrakraniellen Gefässen, sonstige
19.56.10↔	Typl m Antrt,Attk,Attkoantr/Mstekt:Oh Imp Prth Imp autg Oskl	39.72.20↔	Sel Emb von extkr Gef d Kopfes und d Halses, n.n.bez.
19.56.11↔	Typl m Antrt,Attk,Attkoantr/Mstekt:M Imp alpl,alg/xg Prot	39.72.21↔	Sel Emb v extkr Gef d Kopfes u d Halses m Part o Metsp
19.56.20↔	Tymppl m AnlOhrrdhöhl(ff Kvät):Oh ImplntPrth/m Imp autg Os	39.72.22↔	SI Embextkr GfKpfs/d Hlssemb Flüssgk, ablösb BlIns/Schrmn
19.56.21↔	TympplAnlOhrrdhöhl (ff Kvät):Implntallpl, allg/xng Prth	39.72.29↔	Sel Emb von extkr Gef d Kopfes und d Halses, sonstige
19.56.99↔	Tympanoplastik und Ossikuloplastik, sonstige	39.72.30↔	Perkutantransluminale Emb e Gefmi d Mikrok, n.n.bez.
19.6↔	Revision einer Tympanoplastik	39.72.31↔	Perktranslum Emb e Gefmi d Mikrok Verw v ein Mikrkath
20.23.00↔	Inzision am Mittelohr, n.n.bez.	39.72.32↔	Perktranslum Emb e Gefmi d Mikrok Verw v 2 Mikrkath
20.23.10↔	Antrotomie	39.72.33↔	Perktranslum Emb e Gefmi d Mikrok Verw v 3 Mikrkath
20.23.11↔	Attikotomie	39.72.34↔	Perktranslum Emb e Gefmi d Mikrok Verw v 4 Mikrkath
20.23.12↔	Tympntmie m Abdchtng d rnd u/ ol Fnstrmmbn	39.72.35↔	Perktranslum Emb e Gefmi d Mikrok Verw v funf Mikrkath
20.23.13↔	Explorative Tympanotomie	39.72.39↔	Perktranslum Emb e Gefmi d Mikrok Verw v merh Mikrkath
20.23.99↔	Inzision am Mittelohr, sonstige	39.72.99↔	Endovask Plast Reko o Okkl von Gef a Kopf und Ha, So
20.41↔	Einfache Mastoidektomie	39.79.00↔	So endovask Korr (von Aneur) an sonstigen Gef, n.n.bez.
20.42.00↔	Radikale Mastoidektomie, n.n.bez.	39.79.10↔	Endovask Implant e Grafts an sonstigen Gef, n.n.bez.

39.79.11↔	Endovaskuläre Implantation eines Grafts an Viszeralgefäßen	39.79.56↔	Selektive Embolisation mit Schirmen von abdominalen Gefäßen
39.79.12↔	Endovaskuläre Implantation eines Grafts an Gefäßen des Beckens	39.79.57↔	Selektive Emb mit Schirmen von Gefäßen d unteren Extrem
39.79.13↔	Endovaskuläre Implantation eines Grafts an abdominalen Gefäßen	39.79.58↔	Selektive Embolisation mit Schirmen von spinalen Gefäßen
39.79.19↔	Endovask Implant e Grafts an sonstigen Gef, sonstige	39.79.59↔	Selektive Emb mit Schirmen von sonstigen Gef, sonstige
39.79.20↔	CoilEmb oder Verschluss von sonstigen Gef, n.n.bez.	39.79.60↔	Selektive Emb mit Partikeln von sonstigen Gef, n.n.bez.
39.79.21↔	CoilEmb oder Verschluss von Gefäßen d oberen Extrem	39.79.61↔	Selektive Emb mit Partikeln von Gefäßen d oberen Extrem
39.79.22↔	Coil-Embolisation oder -Verschluss der Aorta	39.79.62↔	Selektive Embolisation mit Partikeln der Aorta
39.79.23↔	Coil-Embolisation oder -Verschluss des Ductus arteriosus apertus	39.79.63↔	Selektive Emb mit Partikeln d Duct arterios apertus
39.79.24↔	Coil-Embolisation oder -Verschluss von thorakalen Gefäßen	39.79.64↔	Selektive Embolisation mit Partikeln von thorakalen Gefäßen
39.79.25↔	Coil-Embolisation oder -Verschluss von viszerale Gefäßen	39.79.65↔	Selektive Embolisation mit Partikeln von viszerale Gefäßen
39.79.26↔	Coil-Embolisation oder -Verschluss von abdominalen Gefäßen	39.79.66↔	Selektive Embolisation mit Partikeln von abdominalen Gefäßen
39.79.27↔	CoilEmb oder Verschluss von Gefäßen d unteren Extrem	39.79.67↔	Selektive Emb mit Partikeln von Gef d unteren Extrem
39.79.28↔	Coil-Embolisation oder -Verschluss von spinalen Gefäßen	39.79.68↔	Selektive Embolisation mit Partikeln von spinalen Gefäßen
39.79.29↔	CoilEmb oder Verschluss von sonstigen Gef, sonstige	39.79.69↔	Selektive Emb mit Partikeln von sonstigen Gef, sonstige
39.79.30↔	Sel Emb m emb Flüssigk von sonstigen Gef, n.n.bez.	39.79.70↔	Kthtrrch Vrschl v A mtt Lsr, snst Gef, n.n.bz.
39.79.31↔	Selektive Emb mit emb Flüssigk von Gef d oberen Extrem	39.79.71↔	Kathetertech Verschluss mitt Laser, an Aa d ob Extrem
39.79.32↔	Selektive Emb mit embolisierenden Flüssigkeiten d Aort	39.79.72↔	Kathetertech Verschluss mittels Laser, an der Aorta
39.79.33↔	Selektive Emb mit emb Flüssigk d Duct arterios apertus	39.79.74↔	Kathetertech Verschluss mitt Laser, an thorakalen Gef
39.79.34↔	Selektive Emb mit emb Flüssigk von thorakalen Gefäßen	39.79.75↔	Kathetertech Verschluss mitt Laser, an Gef d unt Extrem
39.79.35↔	Selektive Emb mit emb Flüssigk von viszerale Gefäßen	39.79.76↔	Kathetertech Verschluss mitt Laser, an viszerale Gef
39.79.36↔	Selektive Emb mit emb Flüssigkeiten von abd Gefäßen	39.79.77↔	Kathetertech Verschluss mittels Laser, an abd Gef
39.79.37↔	Selektive Emb mit emb Flüssigk von Gef d unteren Extrem	39.79.79↔	Kathetertech Verschluss v Aa mitt Laser, sonst Gef, So
39.79.38↔	Selektive Emb mit emb Flüssigk von spinalen Gefäßen	39.79.80↔	Kthtrrch Vrschl v A mtt Rdiofq snst Gef, n.n.bz.
39.79.39↔	Sel Emb m emb Flüssigk von sonstigen Gef, sonstige	39.79.81↔	Kathetertech Verschluss mitt Radiofq an Aa d ob Extrem
39.79.40↔	Sel Emb m ablösb Ballons von sonstigen Gef, n.n.bez.	39.79.82↔	Kathetertech Verschluss mittels Radiofrequenz an d Aort
39.79.41↔	Selektive Emb m ablösb Ballons von Gef d oberen Extrem	39.79.84↔	Kathetertech Verschluss mitt Radiofq an thorakalen Gef
39.79.42↔	Selektive Embolisation mit ablösbaren Ballons der Aorta	39.79.85↔	Kathetertech Verschl mitt Radiofq an Gef d unt Extrem
39.79.43↔	Selektive Emb m ablösb Ballons d Duct arterios apertus	39.79.86↔	Kathetertech Verschluss mitt Radiofq an viszerale Gef
39.79.44↔	Selektive Emb mit ablösb Ballons von thorakalen Gefäßen	39.79.87↔	Kathetertech Verschluss mitt Radiofrequenz an abd Gef
39.79.45↔	Selektive Emb mit ablösb Ballons von viszerale Gefäßen	39.79.89↔	Kathetertech Verschluss mitt Radiofq an sonst Gef, So
39.79.46↔	Selektive Emb mit ablösb Ballons von spinalen Gefäßen	39.79.99↔	So endovask Korr (von Aneur) an sonstigen Gef, So
39.79.47↔	Selektive Emb m ablösb Ballons von Gef d unteren Extrem	92.39.00↔	Sonstige stereotaktische Radiochirurgie, n.n.bez.
39.79.48↔	Sel Emb m ablösb Ballons von sonstigen Gef, sonstige	92.39.01↔	And Hochvstrth, Stereot Bestr, frakt, zerebral, n.n.bez.
39.79.50↔	Selektive Emb mit Schirmen von sonstigen Gef, n.n.bez.	92.39.11↔	And Hchvstrth, Streot Bstr, frkt, Extrzr, n.n.bz.
39.79.51↔	Selektive Emb mit Schirmen von Gefäßen d oberen Extrem	92.39.20↔	And Hchvstrth, Streot Bstr, frkt: zrb, intmd Rdioth
39.79.52↔	Selektive Embolisation mit Schirmen der Aorta	92.39.21↔	And Hchvstrth, Streot Bstr, frkt: zrb, intmd Bgnbstr (IMAT)
39.79.53↔	Selektive Emb mit Schirmen d Duct arterios apertus	92.39.22↔	And Hchvstrth, Streot Bstr, frkt: zrb, bldgst Enst
39.79.54↔	Selektive Embolisation mit Schirmen von thorakalen Gefäßen	92.39.29↔	And Hochvstrth, Stereot Bestr, frakt, zerebral, So
39.79.55↔	Selektive Embolisation mit Schirmen von viszerale Gefäßen	92.39.30↔	And Hchvstrth, Streot Bstr, frkt: Extrzr, intmd Rdioth
		92.39.31↔	And Hchvstrth, Streot Bstr, frkt: Extrzr, intmd Bgnbstr (IMAT)
		92.39.32↔	And Hchvstrth, Streot Bstr, frkt: Extrzr, bldgst Enst
		92.39.39↔	And Hochvstrth, Stereot Bestr, frakt, Extrazer, So

Prozedur B20-4

01.32.00↔	Lobotomie und Traktotomie, n.n.bez.	01.59.20↔	Sonstige Destr von hirneig intrazer Tumorgew a Hirn
01.32.10↔	Lobotomie und Traktotomie, Zingulotomie	01.59.21↔	Sonstige Destr von Ni hirneig intrazer Tumorgew a Hirn
01.32.11↔	Lobotomie und Traktotomie, Subpiale Transsektion	01.59.29↔	Sonstige Destruktion von Läsion oder Gewebe am Gehirn, sonstige
01.32.12↔	Lobotomie und Traktotomie, Multiple Lobotomien	01.59.99↔	Sonstige Exz o Destr von Läs o Gew a Hirn, sonstige
01.32.20↔	Lobotomie u Traktotomie, Stereot Untbr von Bahnsystemen	01.6x.00↔	Exzision und Destruktion einer Läsion am Schädel, n.n.bez.
01.32.99↔	Lobotomie und Traktotomie, sonstige	01.6x.10↔	Exzision und Destruktion von Tumorgewebe an der Schädelbasis
01.51.00↔	Exzision von Läsion oder Gewebe an den Hirnhäuten, n.n.bez.	01.6x.11↔	Exzision und Destruktion von Tumorgewebe an der Kalotte
01.51.10↔	Exz v Tmrgw an D Hrn h m Präprtion v infiltriertm Nchbrgw	01.6x.20↔	Exz und Destr vom sonst erkrankten Gew an d Schädelb
01.51.99↔	Exzision von Läsion oder Gewebe an den Hirnhäuten, sonstige	01.6x.21↔	Exz und Destr von sonstigem erkrankten Gew an d Kalotte
01.52.00↔	Hemisphärektomie, n.n.bez.	01.6x.22↔	Exz u Destr v sonst erkrankten Gew an d Kalotte m Hirnh
01.52.10↔	Hemisphärektomie, hirneigenes intrazerebrales Tumorgewebe	01.6x.99↔	Exzision und Destruktion einer Läsion am Schädel, sonstige
01.52.11↔	Hemisphärektomie, nicht hirneigenes intrazerebrales Tumorgewebe	02.01↔	Eröffnen einer Schädelnaht
01.52.99↔	Hemisphärektomie, sonstige	02.02↔	Elevation von Frakturfragmenten vom Schädel
01.53.00↔	Lobektomie am Gehirn, n.n.bez.	02.04.00↔	Knochen transplantation an den Schädel, n.n.bez.
01.53.10↔	Lobektomie am Gehirn, hirneigenes intrazerebrales Tumorgewebe	02.04.10↔	Knochen transplantation an den Schädel, Schädeldach
01.53.11↔	Lobekt a Hirn, Ni hirneigenes intrazerebrales Tumorgew	02.04.99↔	Knochen transplantation an den Schädel, sonstige
01.53.99↔	Lobektomie am Gehirn, sonstige	02.05.00↔	Einsetzen einer Schädelknochenplatte, n.n.bez.
01.59.00↔	Sonstige Exz o Destr von Läs o Gew a Hirn, n.n.bez.	02.05.10↔	Enstz Schädlknpl(CADImpnt) an Hrnsch oh Bteil Gsschäd,Enf Df
01.59.10↔	Sonstige Exz von hirneig intrazer Tumorgew a Hirn	02.05.11↔	Ens Schknpl(CADImp)a Hrnsch oh Bteil d Gsschäd,gr/kmpl Df
01.59.11↔	Sonstige Exz von Ni hirneig intrazer Tumorgew a Hirn	02.05.20↔	Eins Schknpl (CADImp) Hnsh Bteil v Orb, Tprlr fr Sn (bz 2Reg)
01.59.12↔	So Exz von Läs o Gew a Hirn, Debr e Kontusion a Hirn	02.05.30↔	Enstz Schädlknpl (CAD) an Hrnsch/Bteil mit RgGsschäd, ab 3 Rg
01.59.19↔	Sonstige Exzision von Läsion oder Gewebe am Gehirn, sonstige		

02.05.99↔	Einsetzen einer Schädelknochenplatte, sonstige	07.13.99↔	Biopsie an der Hypophyse, transfrontaler Zugang, sonstige
02.06.00↔	Sonstige Osteoplastik am Schädel, n.n.bez.	07.14.00↔	Biopsie an der Hypophyse, transsphenoidaler Zugang, n.n.bez.
02.06.10↔	Frontoorbitale Kranioplastik zur Verlagerung	07.14.10↔	Gschl [Prkt] [Nd] Biops an d Hypph d trnssphn Zg
02.06.20↔	Rk d Hrnsch oh Bteil d Gsschäd, m einf Implnt (Knmnt)	07.14.11↔	Offene Biopsie an der Hypophyse durch transsphenoidalen Zugang
02.06.30↔	Reko v Hirn u Gesschäd, m einf Implant (Krzement) o Tx	07.14.12↔	Stereot Biops an d Hypoph d transsphenoidalen Zugang
02.06.99↔	Sonstige Osteoplastik am Schädel (Kranioplastik), sonstige	07.14.99↔	Biopsie an der Hypophyse, transsphenoidaler Zugang, sonstige
02.07↔	Entfernen einer Schädelknochenplatte	07.15↔	Biopsie an der Hypophyse, nicht näher bezeichneter Zugang
02.11↔	Einfache Naht an der Dura mater des Gehirns	07.17.00↔	Biopsie am Corpus pineale, n.n.bez.
02.12.00↔	Sonstige Rekonstruktion an den Hirnhäuten, n.n.bez.	07.17.10↔	Geschlossene [perkutane] [Nadel-] Biopsie am Corpus pineale
02.12.10↔	Sonstige Rekonstruktion an den Hirnhäuten ohne Kranioplastik	07.17.11↔	Offene Biopsie am Corpus pineale
02.12.20↔	Sonstige Duraplastik mit Kranioplastik an der Konvexität	07.17.12↔	Stereotaktische Biopsie am Corpus pineale
02.12.21↔	So Durapl m Kranioplastik a kraniozervikalen Übergang	07.17.99↔	Biopsie am Corpus pineale, sonstige
02.12.22↔	So Durapl m Kranioplastik a kraniozervikalen Übergang	07.51↔	Exploration im Gebiet des Corpus pineale
02.12.99↔	Sonstige Rekonstruktion an den Hirnhäuten, sonstige	07.52↔	Inzision am Corpus pineale
02.13↔	Ligatur eines Gefässes der Hirnhäute	07.53↔	Partielle Exzision des Corpus pineale
02.14↔	Exzision am Plexus chorioideus	07.54↔	Totale Exzision des Corpus pineale
02.92↔	Plastische Rekonstruktion am Gehirn	07.59↔	Sonstige Operationen am Corpus pineale
02.93.00↔	Implnt o Erstz d Elktrd(n) e intrkr Neurstm, n.n.bz.	07.61↔	Partielle Exzision der Hypophyse, transfrontaler Zugang
02.93.10↔	Implant o Ersetz v temp Mikroel z monolok Abl u Stimul	07.62↔	Partielle Exzision an der Hypophyse, transsphenoidaler Zugang
02.93.11↔	Implant o Ersetz v temp Mikroel z multilok Abl u Stimul	07.63↔	Part Exz an der Hypoph, nicht näher bez Zugang
02.93.20↔	Implnt o Erstz v prmn Mikroel z mnlk Abl u Stml	07.64↔	Totale Exzision der Hypophyse, transfrontaler Zugang
02.93.21↔	Implnt o Erstz v prmn Mikroel z mltk Abl u Stml	07.65↔	Totale Exzision der Hypophyse, transsphenoidaler Zugang
02.93.99↔	Implant o Ersetz d Elektrod(n) e intrkr Neurostim, So	07.68↔	Totale Exzision der Hypophyse, anderer näher bezeichneter Zugang
02.96↔	Einsetzen einer sphenoidalen Elektrode	07.69↔	Totale Exzision der Hypophyse, nicht näher bezeichneter Zugang
02.99.00↔	Sonstige Operation an Schädel, Gehirn und Hirnhäuten, n.n.bez.	07.71↔	Exploration der Fossa hypophysialis
02.99.10↔	Stereotaktische Eingriffe am Liquorsystem	07.72↔	Inzision an der Hypophyse
02.99.11↔	Streot Implnt u Explntion v rdioaktvm Mt als slbst Engr	07.79↔	Sonstige Operation an der Hypophyse
02.99.12↔	Stereot Implant von Gew an Schäd, Hirn und Hirnh	38.31↔	Resektion von intrakraniellen Gefässen mit Anastomose
02.99.13↔	Stereotaktische Instill von Med als selbständiger Eingr	38.41↔	Resektion von intrakraniellen Blutgefässen mit Ersatz
02.99.14↔	Streot Implnt, Rv o Wchs v intrzr Kth z intrv Infz	38.61↔	Sonstige Exzision von intrakraniellen Gefässen
02.99.20↔	Umwld e Lquorshts (Hrmwssrbleitng) i e Mhrfchbleitng	38.81↔	Sonstiger chirurgischer Verschluss von intrakraniellen Gefässen
02.99.29↔	Sonstige Revision und Entfernung von Liquorableitungen	39.28↔	Extrakraniell-intrakranieller Gefäss-Bypass
02.99.30↔	Implantation oder Wechsel einer intrakraniellen Messsonde	39.51.00↔	Aneurysma-Clipping, n.n.bez.
02.99.31↔	Revision (ohne Wechsel) einer intrakraniellen Messsonde	39.51.11↔	Aneurysma-Clipping intrakraniell
02.99.40↔	Implantation oder Wechsel einer Neuroprothese	39.51.99↔	Aneurysma-Clipping, sonstige
02.99.41↔	Revision (ohne Wechsel) einer Neuroprothese	92.39.00↔	Sonstige stereotaktische Radiochirurgie, n.n.bez.
02.99.50↔	Implant u Entf e KathBallonSyst zur intrazer Brachythy	92.39.01↔	And Hochvstrth, Stereot Bestr, frakt, zerebral, n.n.bez.
02.99.60↔	Streot Rv (h Erstz) d Elktrd(n) e intrkr Neurstm	92.39.11↔	And Hchvstrth, Streot Bstr, frkt, Extrzr, n.n.bz.
02.99.61↔	Sonstige Rev (oh Ersetz) d Elektrod e intrkr Neurostim	92.39.20↔	And Hchvstrth, Streot Bstr, frkt: zrb, intmd Rdioth
02.99.90↔	Sonstige stereotaktische Op an Schädel, Hirn und Hirnh	92.39.21↔	And Hchvstrth, Streot Bstr, frkt: zrb, intmd Bgnbstr (IMAT)
02.99.99↔	Sonstige Operation an Schädel, Gehirn und Hirnhäuten, sonstige	92.39.22↔	And Hchvstrth, Streot Bstr, frkt: zrb, bldgst Enst
04.01.00↔	Exzision eines Akustikusneurinoms, n.n.bez.	92.39.29↔	And Hochvstrth, Stereot Bestr, frakt, zerebral, So
04.01.10↔	Exzision eines Akustikusneurinoms durch Kraniotomie	92.39.30↔	And Hchvstrth, Streot Bstr, frkt: Extrzr, intmd Rdioth
04.01.11↔	Exzision eines Akustikusneurinoms, Translabyrinthärer Zugang	92.39.31↔	And Hchvstrth, Streot Bstr, frkt: Extrzr, intmd Bgnbstr (IMAT)
04.01.99↔	Exzision eines Akustikusneurinoms, sonstige	92.39.32↔	And Hchvstrth, Streot Bstr, frkt: Extrzr, bldgst Enst
07.13.00↔	Biopsie an der Hypophyse, transfrontaler Zugang, n.n.bez.	92.39.39↔	And Hochvstrth, Stereot Bestr, frakt, Extrazer, So
07.13.10↔	Gschl [Prkt] [Nd] Biops an d Hypph d trnsfrntln Zg		
07.13.11↔	Offene Biopsie an der Hypophyse durch transfrontalen Zugang		
07.13.12↔	Stereot Biops an d Hypoph d transfrontalen Zugang		

Prozedur B20-5

00.62.00↔	Prkt Angiopl o Athrkt an intrkr(n) Gef(n), n.n.bz.	81.63.10↔	Spondylodese von 4 - 6 Wirbeln, dorsal
00.62.10↔	Perkutane Ballonangioplastie an intrakraniellem(n) Gefäss(en)	81.63.11↔	Spondylodes v 4 6 Wirb, dors u vent komb, interkorp
00.62.20↔	Perkutane Bladeangioplastie an intrakraniellem(n) Gefäss(en)	81.63.12↔	Spondylodese von 4 - 6 Wirbeln, ventral, interkorporell
00.62.30↔	Perkutane Laserangioplastie an intrakraniellem(n) Gefäss(en)	81.63.13↔	Spondylodese von 4 - 6 Wirbeln, dorsal, dynamisch
00.62.40↔	Perkutane Atherektomie an intrakraniellem(n) Gefäss(en)	81.63.20↔	Spondylodese von 7 - 8 Wirbeln, dorsal
00.62.50↔	Perkutane Thrombektomie an intrakraniellem(n) Gefäss(en)	81.63.21↔	Spondylodes v 7 8 Wirb, dors u vent komb, interkorp
00.62.60↔	Perkutane Rotationstromektomie an intrakr(n) Gef(en)	81.63.22↔	Spondylodese von 7 - 8 Wirbeln, ventral, interkorporell
00.62.99↔	Perkut Angiopl o Atherekt an intrakr(n) Gef(en), So	81.63.23↔	Spondylodese von 7 - 8 Wirbeln, dorsal, dynamisch
00.65.00↔	Prkt Enstz v snst(n) intrkr vsk Stnt(s), n.n.bz.	81.63.99↔	Spondylodese o Reop e Spondylodese von 48 Wirbeln, So
00.65.11↔	Perktranslum Einsetz v intrakr vaskulären Mikrostenz	81.64.00↔	Spondyls o Reop e Spondyls v 9 o mhr Wrb, n.n.bz.
00.65.99↔	Perkut Einsetz v sonst(n) intrakr vask Stent(s), So	81.64.10↔	Spondylodese von 9 oder mehr Wirbeln, dorsal
77.99.00↔	Tt Knchrkt an and näh bz Knch, auss Gschk, n.n.bz.	81.64.11↔	Spondyls v 9 o mhr Wrb, drs u vnt komb, intrkrprl
77.99.10↔	Totale Knochenresektionen an Phalangen der Hand	81.64.99↔	Spondylodes o Reop e Spondylodes v 9 o mehr Wirbeln, So
77.99.20↔	Totale Resektion eines Wirbelkörpers	81.66.00↔	Kyphoplastik, n.n.bez.
77.99.40↔	Totale Knochenresektionen an Phalangen des Fußes	81.66.10↔	Kyphoplastik, 1 Wirbelkörper
77.99.99↔	Totale Knochenresekt an and näh bez Knoch, auss Gschk, So	81.66.11↔	Kyphoplastik, 2 Wirbelkörper
81.63.00↔	Spondylodes o Reop e Spondylodes v 48 Wirb, n.n.bez.	81.66.12↔	Kyphoplastik, 3 Wirbelkörper

81.66.13↔ Kyphoplastik, 4 und mehr Wirbelkörper
81.66.99↔ Kyphoplastik, sonstige

XX.CH†↔ Kein spezifischer Kode im CHOP

Prozedur B20-6

00.94.31†↔ Intraop neurophys Monit, mehr als 4 bis 8 Stunden
00.94.32†↔ Intraop neurophys Monit, mehr als 8 bis 12 Stunden

00.94.39†↔ Intraoperatives neurophysiologisches Monitoring, mehr Stunden

ADRG B21 Implantation eines Neurostimulators

Prozedur in Tabelle B21-2

DRG B21A Implantation eines Neurostimulators zur Hirnstimulation, Mehrelektrodensystem

(Diagnose in Tabelle B21-1 oder Prozedur in Tabelle B21-3) und Prozedur in Tabelle B21-4

DRG B21B Implantation eines Neurostimulators zur Hirnstimulation, Einzelelektrodensystem

Diagnose in Tabelle B21-1 oder Prozedur in Tabelle B21-3

DRG B21C Implantation eines Neurostimulators, ausser zur Hirnstimulation, Mehrelektrodensystem

Prozedur in Tabelle B21-5

DRG B21D Implantation eines Neurostimulators, ausser zur Hirnstimulation, Einzelelektrodensystem

Diagnose B21-1

G20.00	Prim Parkins-Synd fehl/ger Beeintr: Oh Wirkungsflukt	G23.9	Degenerative KH Basalganglien, nnbez
G20.01	Prim Parkins-Synd fehl/ger Beeintr: M Wirkungsflukt	G24.0	Arzneimittelinduzierte Dystonie
G20.10	Prim Parkins-Synd mäß/schwer Beeintr: Oh Wirkungsflukt	G24.1	Idiopathische familiäre Dystonie
G20.11	Prim Parkins-Synd mäß/schwer Beeintr: M Wirkungsflukt	G24.2	Idiopathische nichtfamiliäre Dystonie
G20.20	Prim Parkins-Synd schwerst Beeintr: Oh Wirkungsflukt	G24.3	Torticollis spasticus
G20.21	Prim Parkins-Synd schwerst Beeintr: M Wirkungsflukt	G24.4	Idiopathische orofaziale Dystonie
G20.90	Prim Parkins-Synd nnbez: Oh Wirkungsflukt	G24.8	Sonstige Dystonie
G20.91	Prim Parkins-Synd nnbez: M Wirkungsflukt	G24.9	Dystonie, nnbez
G21.0	Malignes Neuroleptika-Syndrom	G25.0	Essentieller Tremor
G21.1	Sonst arzneimittelinduziertes Parkinson-Synd	G25.1	Arzneimittelinduzierter Tremor
G21.2	Parkinson-Syndrom d sonst exogene Agenzien	G25.2	Sonstige nbez Tremorformen
G21.3	Postenzephalitisches Parkinson-Syndrom	G25.3	Myoklonus
G21.4	Vaskuläres Parkinson-Syndrom	G25.4	Arzneimittelinduzierte Chorea
G21.8	Sonstiges sekundäres Parkinson-Syndrom	G25.5	Sonstige Chorea
G21.9	Sekundäres Parkinson-Syndrom, nnbez	G25.6	AM-induzierte Tics u sonst Tics organ Ursprung
G22	Parkinson-Syndrom b aokl KH	G25.80	Periodische Beinbewegungen im Schlaf
G23.0	Hallervorden-Spatz-Syndrom	G25.81	Syndrom der unruhigen Beine [Restless-Legs-Syndrom]
G23.1	Progress supranukl Ophthalmoplegie [S-R-O-Synd]	G25.88	Sonst nbez extrapyramidale KH und Bewegungsstörung
G23.2	Striatonigrale Degeneration	G25.9	Extrapyramidale KH od Bewegungsstörung, nnbez
G23.8	Sonstige nbez degenerative KH Basalganglien	G26	Extrapyramidale KH u Bewegungsstörung b aokl KH

Prozedur B21-2

86.94.00↔	Enstz/ErstzPlsgnrtNeurstm einz Leit, N spzf ob aufib, n.n.bz.	86.95.22↔	Erstz v Plsgnrt e prph Neurstm, MhrKnl Syst, N wiedrauf
86.94.10↔	Enstz v Plsgnrt e intrkr Neurstm m einz Leit, N wiedrauf	86.95.99↔	Enstz o Erstz v Plsgnrt e Neurstm m dpp Leit, N spzf ob aufib, S
86.94.11↔	Enstz v Plsgnrt e epd Neurstm m einz Leit, N wiedrauf	86.96.00↔	Enstz o Erstz v snst Plsgnrt e Neurstm, n.n.bz.
86.94.12↔	Enstz v Plsgnrt e prph Neurstm m einz Leit, N wiedrauf	86.96.10↔	Einsetzen von Pulsgenerator zur Vorderwurzelstimulation
86.94.20↔	Erstz v Plsgnrt e intrkr Neurstm m einz Leit, N wiedrauf	86.96.11↔	Einsetzen von Pulsgenerator zur Vagusnervstimulation
86.94.21↔	Erstz v Plsgnrt e epd Neurstm m einz Leit, N wiedrauf	86.96.20↔	Ersetzen von Pulsgenerator zur Vorderwurzelstimulation
86.94.22↔	Erstz v Plsgnrt e prph Neurstm m einz Leit, N wiedrauf	86.96.21↔	Ersetzen von Pulsgenerator zur Vagusnervstimulation
86.94.99↔	Enstz/ErstzPlsgnrtNeurstm einz Leit, N spzf ob aufib	86.96.99↔	Einsetz o Ersetz von sonst Pulsgenerat e Neurostim, So
86.95.00↔	Enstz/ErstzPlsgnrtNeurstm dpp Leit, N spzf ob aufib, n.n.bz.	86.97↔	Einsetzen aufladb Neurostim, aufladb, 1L
86.95.10↔	Enstz v Plsgnrt e intrkr Neurstm, MhrKnl Syst, N wiedrauf	86.98.00↔	Enstz o Erstz v aufib Plsgnrt e Neurstm m dpp Leit, n.n.bz.
86.95.11↔	Enstz v Plsgnrt e epd Neurstm, MhrKnl Syst, N wiedrauf	86.98.10↔	Enstz v aufib Plsgnrt e intrkr Neurstm, Mhrksys
86.95.12↔	Enstz v Plsgnrt e prph Neurstm, MhrKnl Syst, N wiedrauf	86.98.11↔	Einsetz v aufib Pulsgenerat e epid Neurostim, Mehrksys
86.95.20↔	Erstz v Plsgnrt e intrkr Neurstm, MhrKnl Syst, N wiedrauf	86.98.12↔	Enstz v aufib Plsgnrt e prph Neurstm, Mhrksys
86.95.21↔	Erstz v Plsgnrt e epd Neurstm, MhrKnl Syst, N wiedrauf	86.98.20↔	Erstz v aufib Plsgnrt e intrkr Neurstm, Mhrksys



86.98.21↔ Ersetz v auflb Pulsgenerat e epid Neurostim, Mehrksys
86.98.22↔ Ersetz v auflb Plsgnrt e prph Neurstm, Mhrksys

86.98.99↔ Enstz o Erstz v auflb Plsgnrt e Neurstm m dpp Leit, S

Prozedur B21-3

02.93.00↔ Implnt o Erstz d Elktrod(n) e intrkr Neurstm, n.n.bz.
02.93.10↔ Implant o Ersetz v temp Mikroel z monolok Abl u Stimul
02.93.11↔ Implant o Ersetz v temp Mikroel z multilok Abl u Stimul

02.93.20↔ Implnt o Erstz v prm n Mikroel z mnlk Abl u Stml
02.93.21↔ Implnt o Erstz v prm n Mikroel z mltk Abl u Stml
02.93.99↔ Implant o Ersetz d Elektrod(n) e intrkr Neurostim, So

Prozedur B21-4

86.95.10↔ Enstz v Plsgnrt e intrkr Neurstm, MhrKnl Syst, N wiedrauf
86.95.20↔ Erstz v Plsgnrt e intrkr Neurstm, MhrKnl Syst, N wiedrauf

86.98.10↔ Enstz v auflb Plsgnrt e intrkr Neurstm, Mhrksys
86.98.20↔ Erstz v auflb Plsgnrt e intrkr Neurstm, Mhrksys

Prozedur B21-5

86.95.00↔ Enstz/ErstzPlsgnrtNeurstm dpp Leit, N spzf ob auflb, n.n.bz.
86.95.11↔ Enstz v Plsgnrt e epd Neurstm, MhrKnl Syst, N wiedrauf
86.95.12↔ Enstz v Plsgnrt e prph Neurstm, MhrKnl Syst, N wiedrauf
86.95.21↔ Erstz v Plsgnrt e epd Neurstm, MhrKnl Syst, N wiedrauf
86.95.22↔ Erstz v Plsgnrt e prph Neurstm, MhrKnl Syst, N wiedrauf
86.95.99↔ Enstz o Erstz v Plsgnrt e Neurstm m dpp Leit, N spzf ob auflb, S

86.98.00↔ Enstz o Erstz v auflb Plsgnrt e Neurstm m dpp Leit, n.n.bz.
86.98.11↔ Einsetz v auflb Pulsgenerat e epid Neurostim, Mehrksys
86.98.12↔ Enstz v auflb Plsgnrt e prph Neurstm, Mhrksys
86.98.21↔ Ersetz v auflb Pulsgenerat e epid Neurostim, Mehrksys
86.98.22↔ Erstz v auflb Plsgnrt e prph Neurstm, Mhrksys
86.98.99↔ Enstz o Erstz v auflb Plsgnrt e Neurstm m dpp Leit, S

ADRG B22

Implantation einer Medikamentenpumpe

Prozedur in Tabelle B22-1

DRG B22Z

Implantation einer Medikamentenpumpe

Prozedur B22-1

86.06.10↔ Enstz e vllst implntbr Infmp z intrv Inf s m prgrmb vriab Tgspr
86.06.11↔ Enstz vllst implntbr Infmp z intrv Inf s m knst Flssr(gsdrcbtr)
86.06.20↔ Enstzvllst implntbr Infmpintrth/epd Inf sprgrmb vriab Tgspr
86.06.21↔ Enstz vst implb Infmp z intrth u epd Inf s m kst Flssr(gdbtr)

86.08.10↔ Erstz e vllst implntbr Infmp z intrv Inf s m prgrmb vriab Tgspr
86.08.11↔ Erstz vllst implntbr Infmp z intrv Inf s m knst Flßrt(gsdrcbtr)
86.08.20↔ Erstzvllst implntbr Infmpintrth/epd Inf sprgrmb vriab Tgspr
86.08.21↔ Erstz vst implb Infmp z intrth u epd Inf knst Flr(gdbtr)

ADRG B36

Intensivmedizinische Komplexbehandlung > 980 / 1104 Aufwandspunkte oder > 392 / 552 Aufwandspunkte mit bestimmter OR-Prozedur bei Krankheiten und Störungen des Nervensystems

(Intensivmedizinische Komplexbehandlung > 392 / 552 Aufwandspunkte und Bestimmte OR-Prozeduren oder Intensivmedizinische Komplexbehandlung > 980 / 1104 Aufwandspunkte) und keine Prozedur in Tabelle B36-1

DRG B36A

Intensivmedizinische Komplexbehandlung > 1470 / 1656 Aufwandspunkte oder > 980 / 1104 Aufwandspunkte mit bestimmter OR-Prozedur bei Krankheiten und Störungen des Nervensystems

Intensivmedizinische Komplexbehandlung > 980 / 1104 Aufwandspunkte und Bestimmte OR-Prozeduren oder Prozedur in Tabelle B36-2

DRG B36B

Intensivmedizinische Komplexbehandlung > 980 / 1104 Aufwandspunkte und < 1471 / 1657 Aufwandspunkte ohne bestimmte OR-Prozedur oder > 392 / 552 Aufwandspunkte und < 981 / 1105 Aufwandspunkte mit bestimmter OR-Prozedur bei Krankheiten und Störungen des Nervensystems

Prozedur B36-1

93.89.11‡↔ Neurolog Frühreha, 14 bis 20 BT
93.89.12‡↔ Neurolog Frühreha, 21 bis 27 BT
93.89.13‡↔ Neurolog Frühreha, 28 bis 41 BT

93.89.14‡↔ Neurolog Frühreha, 42 bis 55 BT
93.89.15‡↔ Neurolog Frühreha, mind 56 BT

Prozedur B36-2

89.13.29‡↔ Intensivmed Komplexbeh 1657 bis 1932 P
89.13.30‡↔ Intensivmed Komplexbeh 1933 bis 2208 P

89.13.31‡↔ Intensivmed Komplexbeh 2209 bis 2484 P
89.13.32‡↔ Intensivmed Komplexbeh 2485 bis 2760 P

89.13.33†↔	Intensivmed Komplexbeh 2761 bis 3220 P	89.13.71†↔	Intmd Kmplbh i Knds (Bssprz), 2647 bs 2940 Afwpkt
89.13.34†↔	Intensivmed Komplexbeh 3221 bis 3680 P	89.13.72†↔	Intmd Kmplbh i Knds (Bssprz), 2941 bs 3430 Afwpkt
89.13.35†↔	Intensivmed Komplexbeh 3681 bis 4600 P	89.13.73†↔	Intmd Kmplbh i Knds (Bssprz), 3431 bs 3920 Afwpkt
89.13.36†↔	Intensivmed Komplexbeh 4601 bis 5520 P	89.13.74†↔	Intmd Kmplbh i Knds (Bssprz), 3921 bs 4410 Afwpkt
89.13.37†↔	Intensivmed Komplexbeh 5521 bis 7360 P	89.13.75†↔	Intmd Kmplbh i Knds (Bssprz), 4411 bs 4900 Afwpkt
89.13.38†↔	Intensivmed Komplexbeh 7361 bis 9200 P	89.13.76†↔	Intmd Kmplbh i Knds (Bssprz), 4901 bs 5880 Afwpkt
89.13.39†↔	Intensivmed Komplexbeh 9201 bis 11040 P	89.13.77†↔	Intmd Kmplbh i Knds (Bssprz), 5881 bs 6860 Afwpkt
89.13.40†↔	Intensivmed Komplexbeh 11041 bis 13800 P	89.13.78†↔	Intmd Kmplbh i Knds (Bssprz), 6861 bs 7840 Afwpkt
89.13.41†↔	Intensivmed Komplexbeh 13801 bis 16560 P	89.13.79†↔	Intmd Kmplbh i Knds (Bssprz), 7841 bs 9800 Afwpkt
89.13.42†↔	Intensivmed Komplexbeh 16561 bis 19320 P	89.13.80†↔	Intmd Kmplbh i Knds (Bssprz), 9801 bs 11760 Afwpkt
89.13.43†↔	Intensivmed Komplexbeh 19321 und mehr P	89.13.81†↔	Intmd Kmplbh i Knds (Bssprz), 11761 bs 13720 Afwpkt
89.13.67†↔	Intmd Kmplbh i Knds (Bssprz), 1471 bs 1764 Afwpkt	89.13.82†↔	Intmd Kmplbh i Knds (Bssprz), 13721 bs 16660 Afwpkt
89.13.68†↔	Intmd Kmplbh i Knds (Bssprz), 1765 bs 2058 Afwpkt	89.13.83†↔	Intmd Kmplbh i Knds (Bssprz), 16661 bs 19600 Afwpkt
89.13.69†↔	Intmd Kmplbh i Knds (Bssprz), 2059 bs 2352 Afwpkt	89.13.84†↔	Intmd Kmplbh i Knds (Bssprz), 19601 u mhr Afwpkt
89.13.70†↔	Intmd Kmplbh i Knds (Bssprz), 2353 bs 2646 Afwpkt		

ADRG B39**Neurologische Komplexbehandlung des akuten Schlaganfalls mit bestimmter Prozedur**

Mindestens eine Prozedur in Tabelle B39-2 und (Bestimmte OR-Prozeduren oder Prozedur in Tabelle B39-3) und Hauptdiagnose in Tabelle B39-1

DRG B39A**Neurologische Komplexbehandlung des akuten Schlaganfalls mit bestimmter Prozedur, mehr als 72 Stunden mit komplexem Eingriff oder mit komplizierenden Prozeduren**

Prozedur in Tabelle B39-4 und (mindestens eine Prozedur in Tabelle B39-5 und (PCCL > 3 oder Dauer der maschinellen Beatmung > 95 Stunden oder mindestens eine Prozedur in Tabelle B39-6) oder Prozedur in Tabelle B39-7 oder (mindestens eine Prozedur in Tabelle B39-8 oder mindestens eine Prozedur in Tabelle B39-9 und PCCL > 3) und Dauer der maschinellen Beatmung > 95 Stunden) und (Prozedur in Tabelle B39-10 oder PCCL > 3 oder Dauer der maschinellen Beatmung > 95 Stunden) oder Komplizierende Prozeduren

DRG B39B**Neurologische Komplexbehandlung des akuten Schlaganfalls mit bestimmter Prozedur, bis 72 Stunden mit komplexem Eingriff, oder mehr als 72 Stunden, ohne komplexen Eingriff, ohne komplizierende Prozeduren**

Prozedur in Tabelle B39-11 und (mindestens eine Prozedur in Tabelle B39-5 und (PCCL > 3 oder Dauer der maschinellen Beatmung > 95 Stunden oder mindestens eine Prozedur in Tabelle B39-6) oder Prozedur in Tabelle B39-7 oder (mindestens eine Prozedur in Tabelle B39-8 oder mindestens eine Prozedur in Tabelle B39-9 und PCCL > 3) und Dauer der maschinellen Beatmung > 95 Stunden) und (Prozedur in Tabelle B39-10 oder PCCL > 3 oder Dauer der maschinellen Beatmung > 95 Stunden) oder Prozedur in Tabelle B39-4

DRG B39C**Neurologische Komplexbehandlung des akuten Schlaganfalls mit bestimmter Prozedur, bis 72 Stunden, ohne komplexen Eingriff, ohne komplizierende Prozeduren****Diagnose B39-1**

G45.02	A-vert-Synd m Bas-Sympt, kompl Rückbild innh 1-24 h	I60.1	SubarachBlutung, von A cerebri media ausgehend
G45.03	A-vert-Synd m Bas-Sympt, kompl Rückbild innh < 1 h	I60.2	SubarachBlutung, von A communicans ant ausgehend
G45.09	A-vert-Synd m Basil-Sympt, Verif Rückb nnbez	I60.3	SubarachBlutung, von A communicans post ausgehend
G45.12	Art-carot-int-Synd (halbs), kompl Rückbild innh 1-24 h	I60.4	SubarachBlutung, von A basilaris ausgehend
G45.13	Art-carot-int-Synd (halbs), kompl Rückbild innh < 1 h	I60.5	SubarachBlutung, von A vertebralis ausgehend
G45.19	Art-carot-int-Synd (halbs), Verif Rückb nnbez	I60.6	SubarachBlutung, von sonst intrakran Aa ausgehend
G45.22	Mult/bilat Synd extraz himvers Aa, kompl Rückb innh 1-24 h	I60.7	SubarachBlutung, von nnbez intrakran A ausgehend
G45.23	Mult/bilat Synd extraz himvers Aa, kompl Rückb innh < 1 h	I60.8	Sonstige Subarachnoidalblutung
G45.29	Mult u bilat Synd extrazer hirnersorg Aa, Verif Rückb nnbez	I60.9	Subarachnoidalblutung, nnbez
G45.42	Transient glob Amnes [amnest Epis], kompl Rückb in 1-24 h	I61.0	Intrazereb Blutung Großhirnhemisphäre, subkortikal
G45.43	Transient glob Amnes [amnest Epis], kompl Rückb innh < 1 h	I61.1	Intrazereb Blutung Großhirnhemisphäre, kortikal
G45.49	Transient glob Amnes [amnest Epis], Verif Rückb nnbez	I61.2	Intrazereb Blutung Großhirnhemisphäre, nnbez
G45.82	So zer transit ischäm u verw Synd, kompl Rückb innh 1-24 h	I61.3	Intrazerebrale Blutung Hirnstamm
G45.83	So zer transit ischäm u verw Synd, kompl Rückb innh < 1 h	I61.4	Intrazerebrale Blutung Kleinhirn
G45.89	So zer transit ischäm u verw Synd, Verf Rückb nnbez	I61.5	Intrazerebrale intraventrikuläre Blutung
G45.92	Zer transit Ischämie, nnbez, kompl Rückb innh 1-24 h	I61.6	Intrazerebrale Blutung an mehreren Lok
G45.93	Zer transit Ischämie, nnbez, kompl Rückb innh < 1 h	I61.8	Sonstige intrazerebrale Blutung
G45.99	Zer transit Ischämie, nnbez, Verf Rückb nnbez	I61.9	Intrazerebrale Blutung, nnbez
G93.4	Enzephalopathie, nnbez	I62.00	Subdurale Blutung (nichttraumatisch): Akut
G96.8	Sonst nbez KH Zentralnervensystem	I62.01	Subdurale Blutung (nichttraumatisch): Subakut
I60.0	SubarachBlutung, von Karotissiphon/-bifurkation ausgeh	I62.02	Subdurale Blutung (nichttraumatisch): Chronisch

162.09	Subdurale Blutung (nichttraumatisch): Nicht näher bezeichnet	165.2	Verschluss u Stenose A carotis
162.1	Nichttraumatische extradurale Blutung	165.3	Verschl u Sten mehr/bds präzereb Aa
162.9	Intrakranielle Blutung (nichttraumatisch), nnbez	165.8	Verschl u Sten sonst präzereb Aa
163.0	Hirninfd d Thromb präzereb Aa	165.9	Verschl u Sten nnbez präzereb Aa
163.1	Hirninfd d Embol präzereb Aa	166.0	Verschluss u Stenose A cerebri media
163.2	Hirninfd d nnbez Verschl/Sten präzereb Aa	166.1	Verschluss u Stenose A cerebri anterior
163.3	Hirninfd d Thromb zereb Aa	166.2	Verschluss u Stenose A cerebri posterior
163.4	Hirninfd d Embol zereb Aa	166.3	Verschluss u Stenose Aa Cerebelli
163.5	Hirninfd d nnbez Verschl/Sten zereb Aa	166.4	Verschl u Sten mehr u bds zereb Aa
163.6	Hirninfd d Thrombose Hirnvenen, nichteitrig	166.8	Verschl u Sten sonst zereb A
163.8	Sonstiger Hirninfarkt	166.9	Verschl u Sten nnbez zereb A
163.9	Hirninfarkt, nnbez	167.0	Dissektion zerebraler Arterien
164	Schlaganfall, nicht als Blutg od Infarkt bez	167.10	Zerebrales Aneurysma (erworben)
165.0	Verschluss u Stenose A vertebralis	167.11	Zerebrale arteriovenöse Fistel (erworben)
165.1	Verschluss u Stenose A basilaris		

Prozedur B39-2

89.13.10†↔ Neurolog Komplexbeh ak Schlaganf 24 - 72h

89.13.11†↔ Neurolog Komplexbeh ak Schlaganf über 72h

Prozedur B39-3

00.61.00↔ Prkt Angiopl o Athrkt an präzrbr(n) (xtkr(n)) Gf(n), n.n.bz.
 00.61.10↔ Prkt Blinngiopsie an präzrbr(n) (xtkr(n)) Gf(n)
 00.61.20↔ Prkt Bideangiopsie an präzrbr(n) (xtkr(n)) Gf(n)
 00.61.30↔ Prkt Lsmgiopsie an präzrbr(n) (xtkr(n)) Gf(n)
 00.61.40↔ Perkut Atherekt an präzerebr(en) (extkr(en)) Gef(en)
 00.61.50↔ Perkut Thrombekt an präzerebr(en) (extkr(en)) Gef(en)
 00.61.60↔ Prkt Rtitionsthmrkt an präzrbr(n) (xtkr(n)) Gf(n)
 00.61.99↔ Prkt Angiopl o Athrkt an präzrbr(n) (xtkr(n)) Gf(n), S
 00.62.00↔ Prkt Angiopl o Athrkt an intrkr(n) Gf(n), n.n.bz.
 00.62.10↔ Perkutane Ballonangioplastie an intrakraniell(en) Gefäss(en)
 00.62.20↔ Perkutane Bladeangioplastie an intrakraniell(en) Gefäss(en)
 00.62.30↔ Perkutane Laserangioplastie an intrakraniell(en) Gefäss(en)
 00.62.40↔ Perkutane Atherektomie an intrakraniell(en) Gefäss(en)
 00.62.50↔ Perkutane Thrombektomie an intrakraniell(en) Gefäss(en)
 00.62.60↔ Perkutane Rotationsthrombektomie an intrakr(n) Gef(en)

00.62.99↔ Perkut Angiopl o Atherekt an intrakr(n) Gef(en), So
 00.63↔ Perkutanes Einsetzen von Stent(s) an A. carotis
 00.64↔ PerkutEinsetz vStent(s) an sons präzerebr(extkr)Aa
 00.65.00↔ Prkt Enstz v snst(n) intrkr vsk Stnt(s), n.n.bz.
 00.65.11↔ Perktranslum Einsetz v intrakr vaskulären Mikrosten
 00.65.99↔ Perkut Einsetz v sonst(n) intrakr vask Stent(s), So
 38.81↔ Sonstiger chirurgischer Verschluss von intrakraniellen Gefässen
 39.74.00↔ Endovask Entf e Obstr von Kopf und Halsg(en), n.n.bez.
 39.74.10↔ Fremdkentf aus Gefässen d Kopfes und d Halses, n.n.bez.
 39.74.11↔ Fremdkörperentfernung aus intrakraniellen Gefässen
 39.74.12↔ Fremdkentf aus extkr Gefässen d Kopfes und d Halses
 39.74.20↔ Sel Thrombolyse von Gef d Kopfes und d Halses, n.n.bez.
 39.74.21↔ Selektive Thrombolyse von intrakraniellen Gefässen
 39.74.22↔ Sel Thrombolyse von extkr Gef d Kopfes und d Halses
 39.74.99↔ Endovask Entf e Obstr von Kopf und Halsg(en), sonstige

Prozedur B39-4

89.13.11†↔ Neurolog Komplexbeh ak Schlaganf über 72h

Prozedur B39-5

00.62.00↔ Prkt Angiopl o Athrkt an intrkr(n) Gf(n), n.n.bz.
 00.62.10↔ Perkutane Ballonangioplastie an intrakraniell(en) Gefäss(en)
 00.62.20↔ Perkutane Bladeangioplastie an intrakraniell(en) Gefäss(en)
 00.62.30↔ Perkutane Laserangioplastie an intrakraniell(en) Gefäss(en)
 00.62.40↔ Perkutane Atherektomie an intrakraniell(en) Gefäss(en)
 00.62.50↔ Perkutane Thrombektomie an intrakraniell(en) Gefäss(en)
 00.62.60↔ Perkutane Rotationsthrombektomie an intrakr(n) Gef(en)
 00.62.99↔ Perkut Angiopl o Atherekt an intrakr(n) Gef(en), So
 00.65.00↔ Prkt Enstz v snst(n) intrkr vsk Stnt(s), n.n.bz.
 00.65.11↔ Perktranslum Einsetz v intrakr vaskulären Mikrosten
 00.65.99↔ Perkut Einsetz v sonst(n) intrakr vask Stent(s), So
 01.12.00↔ Offene Biopsie an den Hirnhäuten, n.n.bez.
 01.12.10↔ Stereotaktische offene Biopsie an den Hirnhäuten
 01.12.99↔ Offene Biopsie an den Hirnhäuten, sonstige
 01.14.00↔ Offene Biopsie am Gehirn, n.n.bez.
 01.14.10↔ Stereotaktische offene Biopsie am Gehirn
 01.14.99↔ Offene Biopsie am Gehirn, sonstige
 01.15↔ Biopsie am Schädel
 01.21↔ Inzision und Drainage an den kranialen Sinus
 01.22↔ Entfernen der Elektrode(n) eines intrakr Neurostim
 01.23.00↔ Rekraniotomie, n.n.bez.
 01.23.10↔ Rekraniotomie mit Einbringen einer Drainage
 01.23.20↔ Rekrant m Entf von allopl Mat o Medträg aus d Schädelkn
 01.23.21↔ Rekrant m Entf von allopl Mat o Medträg aus d Epidraum
 01.23.29↔ Rekraniotomie mit Entfernen von sonstigen Material
 01.23.99↔ Rekraniotomie, sonstige

01.24.00↔ Sonstige Kraniotomie, n.n.bez.
 01.24.10↔ Sonstige Kraniotomie mit Dekompression
 01.24.11↔ Sonstige Kraniotomie zur Entleerung eines epiduralen Hämatoms
 01.24.12↔ Sonstige Kraniotomie zur Entleerung eines epiduralen Empyems
 01.24.13↔ S Krniot, Enl v allopl Mt o Mdräg i D Schädlnk o Epidraum
 01.24.14↔ S Krniot, Entf v allopl Mtrialdr Mdräg aus Schädlnk o Epidraum
 01.24.15↔ Sonstige Kraniot, Entf e Fk aus Schädlnk o Epidraum
 01.24.16↔ So Kraniot, So Drain epid Flüssigk o aus sonst Gründen
 01.24.20↔ Kraniotomie der Kalotte als Zugang, n.n.bez.
 01.24.22↔ Streotktsch geführt Schädldröfnng übr d Klitt als Zg
 01.24.29↔ Kraniotomie der Kalotte als Zugang, sonstige
 01.24.30↔ Zugang durch die Schädelbasis, n.n.bez.
 01.24.31↔ Zugang durch die Schädelbasis, transoral
 01.24.32↔ Zugang d d Schädelb, transoral m Spl d weichen Gaumens
 01.24.33↔ Zg d d Schädlnb, trnsr m Spl d weichn u hrtn Gaumns
 01.24.34↔ Zugang durch die Schädelbasis, transsphenoidal
 01.24.35↔ Zugang durch die Schädelbasis, transethmoidal
 01.24.36↔ Zugang durch die Schädelbasis, transmastoidal
 01.24.37↔ Zugang durch die Schädelbasis, translabyrinthär
 01.24.38↔ Zugang durch die Schädelbasis, transpyramidal
 01.24.39↔ Zugang durch die Schädelbasis, sonstige
 01.24.3a↔ Zugang durch die Schädelbasis, transkondylär
 01.24.3b↔ Zugang durch die Schädelbasis, transorbital
 01.24.3c↔ Zugang durch die Schädelbasis, mit Le-Fort-I-Osteotomie
 01.24.99↔ Sonstige Kraniotomie, sonstige

01.25.00↔	Sonstige Kraniektomie, n.n.bez.	02.02↔	Elevation von Frakturfragmenten vom Schädel
01.25.10↔	Sonstige Kraniektomie mit Dekompression	02.03↔	Bildung eines Schädelknochenlappens
01.25.11↔	Sonstige Kraniektomie zur Entleerung eines epiduralen Hämatoms	02.04.00↔	Knochentransplantation an den Schädel, n.n.bez.
01.25.12↔	Sonstige Kraniektomie zur Entleerung eines epiduralen Empyems	02.04.10↔	Knochentransplantation an den Schädel, Schädeldach
01.25.13↔	So Kraniekt zur Entf e Fk aus Schädelkn o Epidraum	02.04.99↔	Knochentransplantation an den Schädel, sonstige
01.25.14↔	S Krniect m Enl v allpl Mt o e Mdrärg i D Schädlkn o Epdraum	02.05.00↔	Einsetzen einer Schädelknochenplatte, n.n.bez.
01.25.19↔	So Kraniect zur Drain epid Flüssigk o aus sonst Gründen	02.05.10↔	Enstz Schädlknpl(CADImplnt) an Hrnsch oh Bteil Gsschäd,Enf Df
01.25.20↔	Sonstige Kraniektomie, Rekraniektomie mit Einbr e Drain	02.05.11↔	Ens Schknpl(CADImp)a Hrnsch oh Bteil d Gsschäd,gr/kmpl Df
01.25.21↔	S Krniect,Rkrekt z Entf alpl Mt/Mdr a Schkn/Epdraums	02.05.20↔	02.05.20↔ Eins Schknpl (CADImp) Hrnsch Bteil v Orb, Tprlr fr Sn (bz 2Reg)
01.25.99↔	Sonstige Kraniektomie, sonstige	02.05.30↔	02.05.30↔ Enstz Schädlknpl (CAD) an Hrnsch/Bteil mit RgGsschäd, ab 3 Rg
01.26↔	Einsetz und Ersetz e Kath i d Schädelhöhle o Hirngew	02.05.99↔	02.05.99↔ Einsetzen einer Schädelknochenplatte, sonstige
01.28↔	Einsetzen von intrakraniellen Katheter(n) via Bohrloch(löcher)	02.06.00↔	02.06.00↔ Sonstige Osteoplastik am Schädel, n.n.bez.
01.29.00↔	Rv (h Erstz) v Kth(n) aus Schädlh o Hrngw, n.n.bz.	02.06.10↔	02.06.10↔ Frontoorbitale Kranioplastik zur Verlagerung
01.29.10↔	Stereot Rev (oh Ersetz) v intrazer Kath z intrav Infus	02.06.20↔	02.06.20↔ Rk d Hrnsch oh Bteil d Gsschäd, m einf Implnt (Knmznt)
01.29.99↔	Rev (oh Ersetz) von Kath(n) aus Schädelh o Hirngew, So	02.06.30↔	02.06.30↔ Reko v Hirn u Gesschäd, m einf Implant (Knzement) o Tx
01.32.00↔	Lobotomie und Traktotomie, n.n.bez.	02.06.99↔	02.06.99↔ Sonstige Osteoplastik am Schädel (Kranioplastik), sonstige
01.32.10↔	Lobotomie und Traktotomie, Zingulotomie	02.07↔	02.07↔ Entfernen einer Schädelknochenplatte
01.32.11↔	Lobotomie und Traktotomie, Subpiale Transsektion	02.11↔	02.11↔ Einfache Naht an der Dura mater des Gehirns
01.32.12↔	Lobotomie und Traktotomie, Multiple Lobotomien	02.12.00↔	02.12.00↔ Sonstige Rekonstruktion an den Hirnhäuten, n.n.bez.
01.32.20↔	Lobotomie u Traktotomie, Stereot Untbr von Bahnsystemen	02.12.10↔	02.12.10↔ Sonstige Rekonstruktion an den Hirnhäuten ohne Kranioplastik
01.32.99↔	Lobotomie und Traktotomie, sonstige	02.12.20↔	02.12.20↔ Sonstige Rekonstruktion an den Hirnhäuten mit Kranioplastik
01.39.00↔	Sonstige Inzision am Gehirn, n.n.bez.	02.12.21↔	02.12.21↔ Sonstige Duraplastik mit Kranioplastik an der Konvexität
01.39.10↔	Sonstige Inzision a Hirn zur Entl e intrazer Hämat	02.12.22↔	02.12.22↔ So Durapl m Kranioplastik a kraniozervikalen Übergang
01.39.11↔	Sonstige Inzision a Hirn zur Entl e intrazer Abszesses	02.12.99↔	02.12.99↔ Sonstige Rekonstruktion an den Hirnhäuten, sonstige
01.39.19↔	So Inzis a Gehrin, Entl von So intrazerebraler Flüssigk	02.13↔	02.13↔ Ligatur eines Gefässes der Hirnhäute
01.39.20↔	So Inzis a Hirn, Stereotaktische Entl e intrakr Hämat	02.14↔	02.14↔ Exzision am Plexus chorioideus
01.39.21↔	So Inzis a Hirn, Stereot Entl e intrakr Abszesses	02.2↔	02.2↔ Ventrikulostomie
01.39.29↔	S Inzis a Hrn, Streot Entl S intrkrniellr Flüssigk	02.31↔	02.31↔ Ventrikelschunt zu Strukturen in Kopf und Hals
01.39.30↔	Sonstige Inzision a Gehirn, Entf e intrazerebralen Fk	02.32↔	02.32↔ Ventrikelschunt zum Kreislaufsystem
01.39.40↔	Anl e ext Drain a Liqusys (z.B. ventr, zisternal, subd)	02.33↔	02.33↔ Ventrikelschunt zur Thoraxhöhle
01.39.41↔	Anl e Reserv a Liqusys (z.B. ventr, zisternal, subd)	02.34↔	02.34↔ Ventrikelschunt zu Bauchhöhle und Bauchorganen
01.39.42↔	Entf e Reserv a Liqusys (z.B. ventr, zisternal, subd)	02.35↔	02.35↔ Ventrikelschunt zum Harnwegssystem
01.39.50↔	Entfernung eines intrakraniellen Implantates	02.39↔	02.39↔ Sonstige Operationen zum Einrichten einer Ventrikeldrainage
01.39.99↔	Sonstige Inzision am Gehirn, sonstige	02.41.00↔	02.41.00↔ Spülung und Exploration eines Ventrikelschunts, n.n.bez.
01.41↔	Operationen am Thalamus	02.41.10↔	02.41.10↔ Spülung und Exploration eines Ventrikelschunts, zentraler Teil
01.42↔	Operationen am Globus pallidum	02.41.20↔	02.41.20↔ Spülung und Exploration eines Ventrikelschunts, peripherer Teil
01.51.00↔	Exzision von Läsion oder Gewebe an den Hirnhäuten, n.n.bez.	02.41.99↔	02.41.99↔ Spülung und Exploration eines Ventrikelschunts, sonstige
01.51.10↔	Exz v Tmrgw an D Hrn m Präprtion v infiltriertm Nchbrgw	02.42.00↔	02.42.00↔ Ersetzen eines Ventrikelschunts, n.n.bez.
01.51.99↔	Exzision von Läsion oder Gewebe an den Hirnhäuten, sonstige	02.42.10↔	02.42.10↔ Ersetzen eines Ventrikelschunts, zentraler Teil
01.52.00↔	Hemisphärektomie, n.n.bez.	02.42.20↔	02.42.20↔ Ersetzen eines Ventrikelschunts, peripherer Teil
01.52.10↔	Hemisphärektomie, hirneigenes intrazerebrales Tumorgewebe	02.42.99↔	02.42.99↔ Ersetzen eines Ventrikelschunts, sonstige
01.52.11↔	Hemisphärektomie, nicht hirneigenes intrazerebrales Tumorgewebe	02.43↔	02.43↔ Entfernen eines Ventrikelschunts
01.52.99↔	Hemisphärektomie, sonstige	02.91↔	02.91↔ Lösung von kortikalen Adhäsionen
01.53.00↔	Lobektomie am Gehirn, n.n.bez.	02.92↔	02.92↔ Plastische Rekonstruktion am Gehirn
01.53.10↔	Lobektomie am Gehirn, hirneigenes intrazerebrales Tumorgewebe	02.93.00↔	02.93.00↔ Implnt o Erstz d Elktrd(n) e intrkr Neurstm, n.n.bz.
01.53.11↔	Lobekt a Hirn, Ni hirneigenes intrazerebrales Tumorgew	02.93.10↔	02.93.10↔ Implant o Ersetz v temp Mikroel z monolok Abl u Stimul
01.53.99↔	Lobektomie am Gehirn, sonstige	02.93.11↔	02.93.11↔ Implant o Ersetz v temp Mikroel z multilok Abl u Stimul
01.59.00↔	Sonstige Exz o Destr von Läs o Gew a Hirn, n.n.bez.	02.93.20↔	02.93.20↔ Implnt o Erstz v prm Mkoel z mnlk Abl u Stml
01.59.10↔	Sonstige Exz von hirneig intrazer Tumorgew a Hirn	02.93.21↔	02.93.21↔ Implnt o Erstz v prm Mkoel z mltk Abl u Stml
01.59.11↔	Sonstige Exz von Ni hirneig intrazer Tumorgew a Hirn	02.93.99↔	02.93.99↔ Implant o Ersetz d Elektrod(n) e intrkr Neurostim, So
01.59.12↔	So Exz von Läs o Gew a Hirn, Debr e Kontusion a Hirn	02.96↔	02.96↔ Einsetzen einer sphenoidalen Elektrode
01.59.19↔	Sonstige Exzision von Läsion oder Gewebe am Gehirn, sonstige	02.99.00↔	02.99.00↔ Sonstige Operation an Schädel, Gehirn und Hirnhäuten, n.n.bez.
01.59.20↔	Sonstige Destr von hirneig intrazer Tumorgew a Hirn	02.99.10↔	02.99.10↔ Stereotaktische Eingriffe am Liquorsystem
01.59.21↔	Sonstige Destr von Ni hirneig intrazer Tumorgew a Hirn	02.99.11↔	02.99.11↔ Stereot Implnt u Explnttion v rdioaktvm Mt als slbst Engr
01.59.29↔	Sonstige Destruktion von Läsion oder Gewebe am Gehirn, sonstige	02.99.12↔	02.99.12↔ Stereot Implant von Gew an Schäd, Hirn und Hirnh
01.59.99↔	Sonstige Exz o Destr von Läs o Gew a Hirn, sonstige	02.99.13↔	02.99.13↔ Stereotaktische Instill von Med als selbständiger Eingr
01.6x.00↔	Exzision und Destruktion einer Läsion am Schädel, n.n.bez.	02.99.14↔	02.99.14↔ Stereot Implnt, Rv o Wchs v intrkr Kth z intrv Infz
01.6x.10↔	Exzision und Destruktion von Tumorgewebe an der Schädelbasis	02.99.20↔	02.99.20↔ Umwld e Lquorshnts (Hrnwssrbleitng) i e Mhrfchbleitng
01.6x.11↔	Exzision und Destruktion von Tumorgewebe an der Kalotte	02.99.29↔	02.99.29↔ Sonstige Revision und Entfernung von Liquorableitungen
01.6x.20↔	Exz und Destr vom sonst erkrankten Gew an d Schädelb	02.99.30↔	02.99.30↔ Implantation oder Wechsel einer intrakraniellen Messsonde
01.6x.21↔	Exz und Destr von sonstigem erkrankten Gew an d Kalotte	02.99.31↔	02.99.31↔ Revision (ohne Wechsel) einer intrakraniellen Messsonde
01.6x.22↔	Exz u Destr v sonst erkrankten Gew an d Kalotte m Hirnh	02.99.40↔	02.99.40↔ Implantation oder Wechsel einer Neuroprothese
01.6x.99↔	Exzision und Destruktion einer Läsion am Schädel, sonstige	02.99.41↔	02.99.41↔ Revision (ohne Wechsel) einer Neuroprothese
02.01↔	Eröffnen einer Schädelnaht	02.99.50↔	02.99.50↔ Implant u Entf e KathBallonSyst zur intrazer Brachythy
		02.99.60↔	02.99.60↔ Stereot Rv (h Erstz) d Elktrd(n) e intrkr Neurstm
		02.99.61↔	02.99.61↔ Sonstige Rev (oh Ersetz) d Elektrod e intrakr Neurostim
		02.99.90↔	02.99.90↔ Sonstige stereotaktische Op an Schädel, Hirn und Hirnh

02.99.99↔	Sonstige Operation an Schädel, Gehirn und Hirnhäuten, sonstige	18.71.24↔	Ohrmuschelaufbau, total mit mikrovaskulärem Lappen
04.01.00↔	Exzision eines Akustikusneurinoms, n.n.bez.	18.71.29↔	Ohrmuschelaufbau, total, sonstige
04.01.10↔	Exzision eines Akustikusneurinoms durch Kraniotomie	18.71.30↔	Implantation von allopl. Materialien b. Aufb. e. Ohrmuschel
04.01.11↔	Exzision eines Akustikusneurinoms, Translabyrinthärer Zugang	18.71.99↔	Ohrmuschelaufbau, sonstige
04.01.99↔	Exzision eines Akustikusneurinoms, sonstige	19.11↔	Stapedektomie mit Einpassen einer Inkus-Prothese
04.41↔	Dekompression an der Wurzel des N. trigeminus	19.19.00↔	Sonstige Stapedektomie, n.n.bez.
07.13.00↔	Biopsie an der Hypophyse, frontaler Zugang, n.n.bez.	19.19.10↔	Stapedot. m. Einp. e. Autg. StapesProth. (Inkusstapedot.)
07.13.10↔	Gschl. [Prkt.] [Nd.] Biops. an d. Hypoph. d. transfrntln. Zg.	19.19.11↔	Stpdt. m. Enp. e. allplstsch. StpsPrth. (Inksstpdt.)
07.13.11↔	Offene Biopsie an der Hypophyse durch frontalen Zugang	19.19.12↔	Malleo-Stapedotomie
07.13.12↔	Stereot. Biops. an d. Hypoph. d. frontalen Zugang	19.19.99↔	Sonstige Stapedektomie, sonstige
07.13.99↔	Biopsie an der Hypophyse, frontaler Zugang, sonstige	19.21↔	Revision einer Stapedektomie mit Inkus-Ersatz
07.14.00↔	Biopsie an der Hypophyse, transsphenoidaler Zugang, n.n.bez.	19.29.00↔	Sonstige Revision einer Stapedektomie, n.n.bez.
07.14.10↔	Gschl. [Prkt.] [Nd.] Biops. an d. Hypoph. d. transsphen. Zg.	19.29.10↔	Sonstige Revision einer Stapedektomie mit Stapes-Prothese
07.14.11↔	Offene Biopsie an der Hypophyse durch transsphenoidalen Zugang	19.29.11↔	Sonstige Revision e. Stapedektomie m. Autg. StapesProth.
07.14.12↔	Stereot. Biops. an d. Hypoph. d. transsphenoidalen Zugang	19.29.12↔	So. Rev. e. Stapedektomie m. alloplastische StapesProth.
07.14.99↔	Biopsie an der Hypophyse, transsphenoidaler Zugang, sonstige	19.29.13↔	Sonstige Revision einer Stapesplastik (ohne Inkus-Ersatz)
07.15↔	Biopsie an der Hypophyse, nicht näher bezeichneter Zugang	19.29.99↔	Sonstige Revision einer Stapedektomie, sonstige
07.17.00↔	Biopsie am Corpus pineale, n.n.bez.	19.52↔	Tympanoplastik Typ II
07.17.10↔	Geschlossene [perkutane] [Nadel-] Biopsie am Corpus pineale	19.53↔	Tympanoplastik Typ III
07.17.11↔	Offene Biopsie am Corpus pineale	19.54↔	Tympanoplastik Typ IV
07.17.12↔	Stereotaktische Biopsie am Corpus pineale	19.55↔	Tympanoplastik Typ V
07.17.99↔	Biopsie am Corpus pineale, sonstige	19.56.00↔	Tympanoplastik und Ossikuloplastik, n.n.bez.
07.51↔	Exploration im Gebiet des Corpus pineale	19.56.10↔	Typ I m. Antrt., Attkt., Attkoantrt./Mstekt.: Oh. Imp. Prth. Imp. autg. Oskl.
07.52↔	Inzision am Corpus pineale	19.56.11↔	Typ I m. Antrt., Attkt., Attkoantrt./Mstekt.: M. Imp. alpl., alg./xg. Prot.
07.53↔	Partielle Exzision des Corpus pineale	19.56.20↔	Tymppl. m. Anl. Ohrrdhöhl. (ff. Kvtät): Oh. Implnt. Prth./m. Imp. autg. Os.
07.54↔	Totale Exzision des Corpus pineale	19.56.21↔	Tymppl. Anl. Ohrrdhöhl. (ff. Kvtät): Implnt. allpl., allg./xng. Prth.
07.59↔	Sonstige Operationen am Corpus pineale	19.56.99↔	Tympanoplastik und Ossikuloplastik, sonstige
07.61↔	Partielle Exzision der Hypophyse, frontaler Zugang	19.6↔	Revision einer Tympanoplastik
07.62↔	Partielle Exzision an der Hypophyse, transsphenoidaler Zugang	20.23.00↔	Inzision am Mittelohr, n.n.bez.
07.63↔	Part. Exz. an der Hypoph., nicht näher bez. Zugang	20.23.10↔	Antrotomie
07.64↔	Totale Exzision der Hypophyse, frontaler Zugang	20.23.11↔	Attikotomie
07.65↔	Totale Exzision der Hypophyse, transsphenoidaler Zugang	20.23.12↔	Tympntmie m. Abdchtng. d. rmd. u/ ovl. Fnstrmmbn.
07.68↔	Totale Exzision der Hypophyse, anderer näher bezeichneter Zugang	20.23.13↔	Explorative Tympanotomie
07.69↔	Totale Exzision der Hypophyse, nicht näher bezeichneter Zugang	20.23.99↔	Inzision am Mittelohr, sonstige
07.71↔	Exploration der Fossa hypophysialis	20.41↔	Einfache Mastoidektomie
07.72↔	Inzision an der Hypophyse	20.42.00↔	Radikale Mastoidektomie, n.n.bez.
07.79↔	Sonstige Operation an der Hypophyse	20.42.10↔	Mastoidekt.: M. Freil. d. Fazialisk.: Ohne Dekompr. d. Nerven
16.01↔	Orbitotomie mit Knochenlappen	20.42.11↔	Mastoidektomie: M. Freil. d. Fazialisk.: M. Dekompr. d. Nerven
16.02↔	Orbitotomie mit Einsetzen eines orbitalen Implantats	20.42.20↔	Mstoidkt.: sbtt. Rs. d. Flsnb. (sbt. Ptrskt.), n.n.bez.
16.09↔	Sonstige Orbitotomie	20.42.21↔	Mstoidkt.: sbtt. Rs. d. Flsnb. (sbt. Ptrskt.) oh. obl.
16.51.00↔	Exenteration d. Orbita mit Entf. ben. Strukturen, n.n.bez.	20.42.22↔	Mstoidkt.: sbtt. Rs. d. Flsnb. (sbt. Ptrskt.) m. obl. v. ftt. Gw.
16.51.10↔	Exent. d. Orb. m. Entf. ben. Strukturen, m. Erhalt. d. Lidhaut	20.42.23↔	Mstoidkt.: sbtt. Rs. d. Flsnb. (sbt. Ptrskt.) m. obl. v. Mgw.
16.51.11↔	Exent. d. Orb. m. Entf. ben. Strukturen, oh. Erhalt. d. Lidhaut	20.42.24↔	Mstoidkt.: sbtt. Rs. d. Flsnb. (sbt. Ptrskt.) m. obl. v. ftt. u. Mgw.
16.51.99↔	Sonstige Exenteration d. Orbita mit Entf. ben. Strukturen	20.42.30↔	Mastoidektomie: Partielle Resektion des Felsenbeins, n.n.bez.
16.52.00↔	Exent. d. Orb. m. ther. Entf. von Orbknoch., n.n.bez.	20.42.31↔	Mastoidekt.: Part. Resektion d. Felsenb. oh. obliteration.
16.52.10↔	Exent. d. Orb. m. ther. Entf. v. Orbknoch., m. Erhalt. d. Lidhaut	20.42.32↔	Mastoidekt.: Part. Res. d. Felsenb. m. obl. von fette Gew.
16.52.11↔	Exent. d. Orb. m. ther. Entf. v. Orbknoch., oh. Erhalt. d. Lidhaut	20.42.33↔	Mastoidekt.: Partielle Resektion d. Felsenb. m. obl. Mgw.
16.52.99↔	So. Exent. d. Orb. m. therapeutischem Entf. von Orbknoch.	20.42.34↔	Mastoidekt.: Part. Res. d. Felsenb. m. obl. von fette u. Mgw.
16.59.00↔	Sonstige Exenteration der Orbita, n.n.bez.	20.42.99↔	Radikale Mastoidektomie, sonstige
16.59.10↔	Sonstige Exenteration der Orbita, mit Erhalt. der Lidhaut	20.51.00↔	Exzision einer Läsion am Mittelohr, n.n.bez.
16.59.11↔	Sonstige Exenteration der Orbita, ohne Erhalt. der Lidhaut	20.51.10↔	Exzision einer Läsion an der Paukenhöhle
16.59.99↔	Sonstige Exenteration der Orbita, sonstige	20.51.11↔	Exzision einer Läsion an der Pyramidenspitze
16.63↔	Revision einer ENUKLEATIONSTASCHE mit Transplantat	20.51.12↔	Exzision einer Läsion an der Otobasis
16.64↔	Sonstige Revision einer ENUKLEATIONSTASCHE	20.51.99↔	Exzision einer Läsion am Mittelohr, sonstige
16.66↔	Sonstige Revision einer Exenterationshöhle	20.79.00↔	Sonstige Inzision, Exz. und Destr. a. Innenohr, n.n.bez.
18.71.00↔	Ohrmuschelaufbau, n.n.bez.	20.79.10↔	Exzision einer Läsion am Labyrinth
18.71.10↔	Ohrmuschelaufbau, partiell, n.n.bez.	20.79.11↔	Kochleosaccotomie
18.71.11↔	Ohrmuschelaufbau, partiell mit Gewebeexpander	20.79.20↔	Labyrinthektomie, transtympanal
18.71.12↔	Ohrmuschelaufbau, partiell mit Galealappen	20.79.21↔	Labyrinthektomie, transmastoidal
18.71.13↔	Ohrmuschelaufbau, partiell mit Knorpeltransplantat	20.79.22↔	Labyrinthdestruktion, transtympanal
18.71.14↔	Ohrmuschelaufbau, partiell mit mikrovaskulärem Lappen	20.79.23↔	Labyrinthdestruktion, transmastoidal
18.71.19↔	Ohrmuschelaufbau, partiell, sonstige	20.79.99↔	Sonstige Inzision, Exz. und Destr. a. Innenohr, sonstige
18.71.20↔	Ohrmuschelaufbau, total, n.n.bez.	20.92↔	Revision einer Mastoidektomie
18.71.21↔	Ohrmuschelaufbau, total mit Gewebeexpander	20.99.00↔	Sonstige Operationen an Innen- und Mittelohr, n.n.bez.
18.71.22↔	Ohrmuschelaufbau, total mit Galealappen	20.99.10↔	Implantation von Knochenverankerungen am Mittel- oder Innenohr
18.71.23↔	Ohrmuschelaufbau, total mit Knorpeltransplantat	20.99.20↔	Verschluss einer Labyrinthfistel
		20.99.30↔	Entf. e. Kochleaimplantates oder implantbar. Hörgerätes
		20.99.99↔	Sonstige Operationen an Innen- und Mittelohr, sonstige
		22.51↔	Ethmoidotomie

22.52↔	Sphenoidotomie	39.79.38↔	Selektive Emb mit emb Flüssigk von spinalen Gefäßen
22.63.00↔	Ethmoidektomie, n.n.bez.	39.79.39↔	Sel Emb m emb Flüssigk von sonstigen Gef, sonstige
22.63.10↔	Ethmoidektomie von außen	39.79.40↔	Sel Emb m ablösb Ballons von sonstigen Gef, n.n.bez.
22.63.11↔	Ethmoidektomie, endonasal oder transmaxillär	39.79.41↔	Selektive Emb m ablösb Ballons von Gef d oberen Extrem
22.63.99↔	Ethmoidektomie, sonstige	39.79.42↔	Selektive Embolisation mit ablösbaren Ballons der Aorta
22.64↔	Sphenoidektomie	39.79.43↔	Selektive Emb m ablösb Ballons d Duct arteriosus apertus
38.01↔	Inzision von intrakraniellen Gefäßen	39.79.44↔	Selektive Emb mit ablösb Ballons von thorakalen Gefäßen
38.31↔	Resektion von intrakraniellen Gefäßen mit Anastomose	39.79.45↔	Selektive Emb mit ablösb Ballons von viszeralen Gefäßen
38.41↔	Resektion von intrakraniellen Blutgefäßen mit Ersatz	39.79.46↔	Selektive Emb mit ablösb Ballons von abd Gefäßen
38.51↔	Ligatur und Stripping von intrakraniellen Varizen	39.79.47↔	Selektive Emb mit ablösb Ballons von spinalen Gefäßen
38.61↔	Sonstige Exzision von intrakraniellen Gefäßen	39.79.48↔	Selektive Emb m ablösb Ballons von Gef d unteren Extrem
38.81↔	Sonstiger chirurgischer Verschluss von intrakraniellen Gefäßen	39.79.49↔	Sel Emb m ablösb Ballons von sonstigen Gef, sonstige
39.28↔	Extrakraniell-intrakranieller Gefäß-Bypass	39.79.50↔	Selektive Emb mit Schirmen von sonstigen Gef, n.n.bez.
39.51.00↔	Aneurysma-Clipping, n.n.bez.	39.79.51↔	Selektive Emb mit Schirmen von Gefäßen d oberen Extrem
39.51.11↔	Aneurysma-Clipping intrakraniell	39.79.52↔	Selektive Embolisation mit Schirmen der Aorta
39.51.99↔	Aneurysma-Clipping, sonstige	39.79.53↔	Selektive Emb mit Schirmen d Duct arteriosus apertus
39.53↔	Verschluss einer arteriovenösen Fistel	39.79.54↔	Selektive Embolisation mit Schirmen von thorakalen Gefäßen
39.72.00↔	Endovask Plast Reko o Okkl v Gef a Kopf u Ha, n.n.bez.	39.79.55↔	Selektive Embolisation mit Schirmen von viszeralen Gefäßen
39.72.10↔	Selektive Embolisation von intrakraniellen Gefäßen, n.n.bez.	39.79.56↔	Selektive Embolisation mit Schirmen von abdominalen Gefäßen
39.72.11↔	Selektive Emb von intrakr Gef m Partikeln oder Metsp	39.79.57↔	Selektive Emb mit Schirmen von Gefäßen d unteren Extrem
39.72.12↔	SI Emb v intrakr Gef m emb Flüssigk, ablösb Bllns o Schrmn	39.79.58↔	Selektive Embolisation mit Schirmen von spinalen Gefäßen
39.72.19↔	Selektive Embolisation von intrakraniellen Gefäßen, sonstige	39.79.59↔	Selektive Emb mit Schirmen von sonstigen Gef, sonstige
39.72.20↔	Sel Emb von extrk Gef d Kopfes und d Halses, n.n.bez.	39.79.60↔	Selektive Emb mit Partikeln von sonstigen Gef, n.n.bez.
39.72.21↔	Sel Emb v extrk Gef d Kopfes u d Halses m Part o Metsp	39.79.61↔	Selektive Emb mit Partikeln von Gefäßen d oberen Extrem
39.72.22↔	SI Embextrk GfKpfs/d Hlssemb Flüssigk, ablösb Bllns/Schrmn	39.79.62↔	Selektive Embolisation mit Partikeln der Aorta
39.72.29↔	Sel Emb von extrk Gef d Kopfes und d Halses, sonstige	39.79.63↔	Selektive Emb mit Partikeln d Duct arteriosus apertus
39.72.30↔	Perkutantransluminale Emb e Gefmi d Mikrok, n.n.bez.	39.79.64↔	Selektive Embolisation mit Partikeln von thorakalen Gefäßen
39.72.31↔	Perktranslum Emb e Gefmi d Mikrok Verw v ein Mikrkath	39.79.65↔	Selektive Embolisation mit Partikeln von viszeralen Gefäßen
39.72.32↔	Perktranslum Emb e Gefmi d Mikrok Verw v 2 Mikrkath	39.79.66↔	Selektive Embolisation mit Partikeln von abdominalen Gefäßen
39.72.33↔	Perktranslum Emb e Gefmi d Mikrok Verw v 3 Mikrkath	39.79.67↔	Selektive Emb mit Partikeln von Gef d unteren Extrem
39.72.34↔	Perktranslum Emb e Gefmi d Mikrok Verw v 4 Mikrkath	39.79.68↔	Selektive Embolisation mit Partikeln von spinalen Gefäßen
39.72.35↔	Perktranslum Emb e Gefmi d Mikrok Verw v funf Mikrkath	39.79.69↔	Selektive Emb mit Partikeln von sonstigen Gef, sonstige
39.72.39↔	Perktranslum Emb e Gefmi d Mikrok Verw v merh Mikrkath	39.79.70↔	Kthtrtrch Vrschl v A mitt Lsr, snst Gef, n.n.bz.
39.72.99↔	Endovask Plast Reko o Okkl von Gef a Kopf und Ha, So	39.79.71↔	Kathetertech Verschluss mitt Laser, an Aa d ob Extrem
39.79.00↔	So endovask Korr (von Aneur) an sonstigen Gef, n.n.bez.	39.79.72↔	Kathetertech Verschluss mittels Laser, an der Aorta
39.79.10↔	Endovask Implant e Grafts an sonstigen Gef, n.n.bez.	39.79.74↔	Kathetertech Verschluss mitt Laser, an thorakalen Gef
39.79.11↔	Endovaskuläre Implantation eines Grafts an Viszeralgefäßen	39.79.75↔	Kathetertech Verschluss mitt Laser, an Gef d unt Extrem
39.79.12↔	Endovaskuläre Implantation eines Grafts an Gefäßen des Beckens	39.79.76↔	Kathetertech Verschluss mitt Laser, an viszeralen Gef
39.79.13↔	Endovaskuläre Implantation eines Grafts an abdominalen Gefäßen	39.79.77↔	Kathetertech Verschluss mittels Laser, an abd Gef
39.79.19↔	Endovask Implant e Grafts an sonstigen Gef, sonstige	39.79.79↔	Kathetertech Verschluss v Aa mitt Laser, sonst Gef, So
39.79.20↔	CoilEmb oder Verschluss von sonstigen Gef, n.n.bez.	39.79.80↔	Kthtrtrch Vrschl v A mitt Rdiofq snst Gef, n.n.bz.
39.79.21↔	CoilEmb oder Verschluss von Gefäßen d oberen Extrem	39.79.81↔	Kathetertech Verschluss mitt Radiofq an Aa d ob Extrem
39.79.22↔	Coil-Embolisation oder -Verschluss der Aorta	39.79.82↔	Kathetertech Verschluss mittels Radiofrequenz an d Aort
39.79.23↔	Coil-Embolisation oder -Verschluss des Ductus arteriosus apertus	39.79.84↔	Kathetertech Verschluss mitt Radiofq an thorakalen Gef
39.79.24↔	Coil-Embolisation oder -Verschluss von thorakalen Gefäßen	39.79.85↔	Kathetertech Verschl mitt Radiofq an Gef d unt Extrem
39.79.25↔	Coil-Embolisation oder -Verschluss von viszeralen Gefäßen	39.79.86↔	Kathetertech Verschluss mitt Radiofq an viszeralen Gef
39.79.26↔	Coil-Embolisation oder -Verschluss von abdominalen Gefäßen	39.79.87↔	Kathetertech Verschluss mitt Radiofrequenz an abd Gef
39.79.27↔	CoilEmb oder Verschluss von Gefäßen d unteren Extrem	39.79.89↔	Kathetertech Verschluss mitt Radiofq an sonst Gef, So
39.79.28↔	Coil-Embolisation oder -Verschluss von spinalen Gefäßen	39.79.99↔	So endovask Korr (von Aneur) an sonstigen Gef, So
39.79.29↔	CoilEmb oder Verschluss von sonstigen Gef, sonstige	92.39.00↔	Sonstige stereotaktische Radiochirurgie, n.n.bez.
39.79.30↔	Sel Emb m emb Flüssigk von sonstigen Gef, n.n.bez.	92.39.01↔	And Hochvstrth, Stereot Bestr, frakt, zerebral, n.n.bez.
39.79.31↔	Selektive Emb mit emb Flüssigk von Gef d oberen Extrem	92.39.11↔	And Hchvstrth, Streot Bstr, frkt, Extrzr, n.n.bz.
39.79.32↔	Selektive Emb mit embolisierenden Flüssigkeiten d Aort	92.39.20↔	And Hchvstrth, Streot Bstr, frkt: zrb, intmd Rdioth
39.79.33↔	Selektive Emb mit emb Flüssigk d Duct arteriosus apertus	92.39.21↔	And Hchvstrth, Streot Bstr, frkt: zrb, intmd Bgnbstr (IMAT)
39.79.34↔	Selektive Emb mit emb Flüssigk von thorakalen Gefäßen	92.39.22↔	And Hchvstrth, Streot Bstr, frkt: zrb, bldgst Enst
39.79.35↔	Selektive Emb mit emb Flüssigk von viszeralen Gefäßen	92.39.29↔	And Hochvstrth, Stereot Bestr, frakt, zerebral, So
39.79.36↔	Selektive Emb mit emb Flüssigkeiten von abd Gefäßen	92.39.30↔	And Hchvstrth, Streot Bstr, frkt: Extrzr, intmd Rdioth
39.79.37↔	Selektive Emb mit emb Flüssigk von Gef d unteren Extrem	92.39.31↔	And Hchvstrth, Streot Bstr, frkt: Extrzr, intmd Bgnbstr (IMAT)
		92.39.32↔	And Hchvstrth, Streot Bstr, frkt: Extrzr, bldgst Enst
		92.39.39↔	And Hochvstrth, Stereot Bestr, frakt, Extrazer, So

Prozedur B39-6

01.32.00↔	Lobotomie und Traktotomie, n.n.bez.	01.51.00↔	Exzision von Läsion oder Gewebe an den Hirnhäuten, n.n.bez.
01.32.10↔	Lobotomie und Traktotomie, Zingulotomie	01.51.10↔	Exz v Tmrgw an D Hrnh m Präprtio v infiltrierte Nchbrgw
01.32.11↔	Lobotomie und Traktotomie, Subpiale Transsektion	01.51.99↔	Exzision von Läsion oder Gewebe an den Hirnhäuten, sonstige
01.32.12↔	Lobotomie und Traktotomie, Multiple Lobotomien	01.52.00↔	Hemisphärektomie, n.n.bez.
01.32.20↔	Lobotomie u Traktotomie, Stereot Untbr von Bahnsystemen	01.52.10↔	Hemisphärektomie, hirneigenes intrazerebrales Tumorgewebe
01.32.99↔	Lobotomie und Traktotomie, sonstige		

01.52.11↔	Hemisphärektomie, nicht hirneigenes intrazerebrales Tumorgewebe	02.99.30↔	Implantation oder Wechsel einer intrakraniellen Messsonde
01.52.99↔	Hemisphärektomie, sonstige	02.99.31↔	Revision (ohne Wechsel) einer intrakraniellen Messsonde
01.53.00↔	Lobektomie am Gehirn, n.n.bez.	02.99.40↔	Implantation oder Wechsel einer Neuroprothese
01.53.10↔	Lobektomie am Gehirn, hirneigenes intrazerebrales Tumorgewebe	02.99.41↔	Revision (ohne Wechsel) einer Neuroprothese
01.53.11↔	Lobekt a Hirn, Ni hirneigenes intrazerebrales Tumorgew	02.99.50↔	Implant u Entf e KathBallonSyst zur intrazer Brachyth
01.53.99↔	Lobektomie am Gehirn, sonstige	02.99.60↔	Streot Rv (h Erstz) d Elktrod(n) e intrkr Neurstm
01.59.00↔	Sonstige Exz o Destr von Läs o Gew a Hirn, n.n.bez.	02.99.61↔	Sonstige Rev (oh Ersetz) d Elektrod e intrkr Neurostim
01.59.10↔	Sonstige Exz von hirneig intrazer Tumorgew a Hirn	02.99.90↔	Sonstige stereotaktische Op an Schädel, Hirn und Hirnh
01.59.11↔	Sonstige Exz von Ni hirneig intrazer Tumorgew a Hirn	02.99.99↔	Sonstige Operation an Schädel, Gehirn und Hirnhäuten, sonstige
01.59.12↔	So Exz von Läs o Gew a Hirn, Debr e Kontusion a Hirn	04.01.00↔	Exzision eines Akustikusneurinoms, n.n.bez.
01.59.19↔	Sonstige Exzision von Läsion oder Gewebe am Gehirn, sonstige	04.01.10↔	Exzision eines Akustikusneurinoms durch Kraniotomie
01.59.20↔	Sonstige Destr von hirneig intrazer Tumorgew a Hirn	04.01.11↔	Exzision eines Akustikusneurinoms, Translabrynthärer Zugang
01.59.21↔	Sonstige Destr von Ni hirneig intrazer Tumorgew a Hirn	04.01.99↔	Exzision eines Akustikusneurinoms, sonstige
01.59.29↔	Sonstige Destruktion von Läsion oder Gewebe am Gehirn, sonstige	07.13.00↔	Biopsie an der Hypophyse, frontotemporaler Zugang, n.n.bez.
01.59.99↔	Sonstige Exz o Destr von Läs o Gew a Hirn, sonstige	07.13.10↔	Gschl [Prkt] [Nd] Biops an d Hypph d trnsfrntln Zg
01.6x.00↔	Exzision und Destruktion einer Läsion am Schädel, n.n.bez.	07.13.11↔	Offene Biopsie an der Hypophyse durch frontotemporalen Zugang
01.6x.10↔	Exzision und Destruktion von Tumorgewebe an der Schädelbasis	07.13.12↔	Stereot Biops an d Hypoph d frontotemporalen Zugang
01.6x.11↔	Exzision und Destruktion von Tumorgewebe an der Kalotte	07.13.99↔	Biopsie an der Hypophyse, frontotemporaler Zugang, sonstige
01.6x.20↔	Exz und Destr vom sonst erkrankten Gew an d Schädelb	07.14.00↔	Biopsie an der Hypophyse, transsphenoidaler Zugang, n.n.bez.
01.6x.21↔	Exz und Destr von sonstigem erkrankten Gew an d Kalotte	07.14.10↔	Gschl [Prkt] [Nd] Biops an d Hypph d trnssphn Zg
01.6x.22↔	Exz u Destr v sonst erkrankten Gew an d Kalotte m Hirnh	07.14.11↔	Offene Biopsie an der Hypophyse durch transsphenoidalen Zugang
01.6x.99↔	Exzision und Destruktion einer Läsion am Schädel, sonstige	07.14.12↔	Stereot Biops an d Hypoph d transsphenoidalen Zugang
02.01↔	Eröffnen einer Schädelnaht	07.14.99↔	Biopsie an der Hypophyse, transsphenoidaler Zugang, sonstige
02.02↔	Elevation von Frakturfragmenten vom Schädel	07.15↔	Biopsie an der Hypophyse, nicht näher bezeichneter Zugang
02.04.00↔	Knochentransplantation an den Schädel, n.n.bez.	07.17.00↔	Biopsie am Corpus pineale, n.n.bez.
02.04.10↔	Knochentransplantation an den Schädel, Schädeldach	07.17.10↔	Geschlossene [perkutane] [Nadel-] Biopsie am Corpus pineale
02.04.99↔	Knochentransplantation an den Schädel, sonstige	07.17.11↔	Offene Biopsie am Corpus pineale
02.05.00↔	Einsetzen einer Schädelknochenplatte, n.n.bez.	07.17.12↔	Stereotaktische Biopsie am Corpus pineale
02.05.10↔	Enstz Schädelknp(CADImplnt) an Hrnsch oh Bteil Gsschäd,Enf Df	07.17.99↔	Biopsie am Corpus pineale, sonstige
02.05.11↔	Ens Schknpl(CADImp)a Hrnsch oh Bteil d Gsschäd,gr/kmpl Df	07.51↔	Exploration im Gebiet des Corpus pineale
02.05.20↔	Eins Schknpl (CADImp) Hnsch Bteil v Orb, Tprlr fr Sn (bz 2Reg)	07.52↔	Inzision am Corpus pineale
02.05.30↔	Enstz Schädelknp (CAD) an Hrnsch/Bteil mit RgGsschäd, ab 3 Rg	07.53↔	Partielle Exzision des Corpus pineale
02.05.99↔	Einsetzen einer Schädelknochenplatte, sonstige	07.54↔	Totale Exzision des Corpus pineale
02.06.00↔	Sonstige Osteoplastik am Schädel, n.n.bez.	07.59↔	Sonstige Operationen am Corpus pineale
02.06.10↔	Frontoorbitale Kranioplastik zur Verlagerung	07.61↔	Partielle Exzision der Hypophyse, frontotemporaler Zugang
02.06.20↔	Rk d Hrnsch oh Bteil d Gsschäd, m einf Implnt (Knmnt)	07.62↔	Partielle Exzision an der Hypophyse, transsphenoidaler Zugang
02.06.30↔	Reko v Hirn u Gesschäd, m einf Implant (Knmnt) o Tx	07.63↔	Part Exz an der Hypoph, nicht näher bez Zugang
02.06.99↔	Sonstige Osteoplastik am Schädel (Kranioplastik), sonstige	07.64↔	Totale Exzision der Hypophyse, frontotemporaler Zugang
02.07↔	Entfernen einer Schädelknochenplatte	07.65↔	Totale Exzision der Hypophyse, transsphenoidaler Zugang
02.11↔	Einfache Naht an der Dura mater des Gehirns	07.68↔	Totale Exzision der Hypophyse, anderer näher bezeichneter Zugang
02.12.00↔	Sonstige Rekonstruktion an den Hirnhäuten, n.n.bez.	07.69↔	Totale Exzision der Hypophyse, nicht näher bezeichneter Zugang
02.12.10↔	Sonstige Rekonstruktion an den Hirnhäuten ohne Kranioplastik	07.71↔	Exploration der Fossa hypophysialis
02.12.20↔	Sonstige Rekonstruktion an den Hirnhäuten mit Kranioplastik	07.72↔	Inzision an der Hypophyse
02.12.21↔	Sonstige Duraplastik mit Kranioplastik an der Konvexität	07.79↔	Sonstige Operation an der Hypophyse
02.12.22↔	So Durapl m Kranioplastik a kraniozervikalen Übergang	38.31↔	Resektion von intrakraniellen Gefässen mit Anastomose
02.12.99↔	Sonstige Rekonstruktion an den Hirnhäuten, sonstige	38.41↔	Resektion von intrakraniellen Blutgefässen mit Ersatz
02.13↔	Ligatur eines Gefässes der Hirnhäute	38.61↔	Sonstige Exzision von intrakraniellen Gefässen
02.14↔	Exzision am Plexus chorioideus	38.81↔	Sonstiger chirurgischer Verschluss von intrakraniellen Gefässen
02.92↔	Plastische Rekonstruktion am Gehirn	39.28↔	Extrakraniell-intrakranieller Gefäss-Bypass
02.93.00↔	Implnt o Erstz d Elktrod(n) e intrkr Neurstm, n.n.bez.	39.51.00↔	Aneurysma-Clipping, n.n.bez.
02.93.10↔	Implant o Ersetz v temp Mikroel z monolok Abl u Stimul	39.51.11↔	Aneurysma-Clipping intrakraniell
02.93.11↔	Implant o Ersetz v temp Mikroel z multilok Abl u Stimul	39.51.99↔	Aneurysma-Clipping, sonstige
02.93.20↔	Implnt o Erstz v prm Mnkröel z mnk Abl u Stml	92.20↔	Infusion von flüssigem Radioisotop
02.93.21↔	Implnt o Erstz v prm Mnkröel z mltk Abl u Stml	92.21.00↔	Oberflächenstrahlentherapie: n.n.bez.
02.93.99↔	Implant o Ersetz d Elektrod(n) e intrkr Neurostim, So	92.21.01↔	Oberflächenstrahlentherapie: Bis zu 2 Bestrahlungsfeldern
02.96↔	Einsetzen einer sphenoidalen Elektrode	92.21.02↔	Oberflächenstrahlentherapie: Mehr als 2 Bestrahlungsfelder
02.99.00↔	Sonstige Operation an Schädel, Gehirn und Hirnhäuten, n.n.bez.	92.22.00↔	Orthovoltstrahlentherapie: n.n.bez.
02.99.10↔	Stereotaktische Eingriffe am Liquorsystem	92.22.01↔	Orthovoltstrahlentherapie: Bis zu 2 Bestrahlungsfeldern
02.99.11↔	Streot Implnt u Explntion v rdioaktm Mt als slbst Engr	92.22.02↔	Orthovoltstrahlentherapie: Mehr als 2 Bestrahlungsfelder
02.99.12↔	Stereot Implant von Gew an Schäd, Hirn und Hirnh	92.22.11↔	Intraoperative Röntgenstrahlentherapie, bis 300 kV
02.99.13↔	Stereotaktische Instill von Med als selbständiger Eingr	92.22.12↔	Intraoperative Röntgenstrahlentherapie, 300 kV - < 1 MV
02.99.14↔	Streot Implnt, Rv o Wchs v intrzr Kth z intrv Inf	92.22.19↔	Intraoperative Röntgenstrahlentherapie, sonstige
02.99.20↔	Umwdl e Lquorshts (Hrmwssrbleitng) i e Mhrfchbleitng	92.23.00↔	Hochvoltstrahlentherapie, n.n.bez.
02.99.29↔	Sonstige Revision und Entfernung von Liquorableitungen	92.23.01↔	Telekobaltgerät bis zu 2 Bestrahlungsfelder
		92.23.02↔	Telekobaltgerät 3 bis 4 Bestrahlungsfelder
		92.23.03↔	Telekobaltgerät me a 4 BestrahlFeld od 3D-gep Bestr

92.23.08↔	Hochvoltstrahlentherapie: andere Isotope	92.28.32↔	SI Intrvsk Rdionkldthrpie(SIRT)Emb v Yttrium90mrkiertn Mkrspähm
92.23.09↔	Telekobaltgerät, Sonstige	92.28.33↔	Endovaskuläre Brachytherapie mit Rhenium-188
92.24.00↔	Teleradiotherapie mit Photonen, Linearbeschleuniger, n.n.bez.	92.29.00↔	Brachytherapie mit umschlossenen Radionukliden, n.n. bez.
92.24.01↔	Teleradiotherapie m Photonen, Linearbeschl, Grossf	92.29.09↔	Brachytherapie mit umschlossenen Radionukliden, sonstige
92.24.02↔	Teleradiotherapie m Elektr, Linearbeschl, Halbkörp	92.29.11↔	Interst Brachyth m Impl entf Strahl i e E, nied Dos
92.24.03↔	Teleradiotherapie m Elektr, Linearbeschl, Ganzkörp	92.29.12↔	Interst Brachyth m Impl entf Strahl i e E, gep Dos
92.24.04↔	TeleradTher mit Phot, LinBeschl, IntrOp StrahlTher	92.29.13↔	Interst Brachyth m Impl entf Strahl i e E, ho Dos
92.24.09↔	Teleradiotherapie mit Photonen, Linearbeschleuniger, sonstige	92.29.19↔	Interst Brachyth m Impl entf Strahl i e E, sonst
92.24.11↔	TeleradTher Phot LinBe bis 2 BestrF: M bildg Einst	92.29.21↔	Interst Brachyth m Volimpl entf Strahl i m E, nd Dos
92.24.12↔	TelerTher Phot LiBe me a 2 BeF: M bildgest Einst	92.29.22↔	Interst Brachyth m Volimpl entf Strahl i m E, gp Dos
92.24.13↔	TelerTher Phot LiBe 3-D gepl Best: M bildgest Einst	92.29.23↔	Interst Brachyth m Volimpl entf Strahl i m E, ho Dos
92.24.14↔	TeleR Phot intensMod RadTher: M bildgest Einst	92.29.29↔	Interst Brachyth m Volimpl entf Strahl i m E, sonst
92.24.21↔	TeleR Phot LinBe, bis zu 2 BestrF: Oh bildg Einst	92.29.31↔	Interst Brachyth m Volimpl entf Strahl, bis 10 Q
92.24.22↔	TeleR Phot LinBe, me a 2 BestrF: Oh bildg Einst	92.29.32↔	Interst Brachyth m Volimpl entf Strahl, m a 10 Q
92.24.23↔	TeleR Phot LinBe, 3-D gepl Best: Oh bildg Einst	92.29.33↔	Intrst Brchyth m Implnt v prm Str, v 16 bs 20 Quelln
92.24.24↔	TeleR Phot LinBe, intMod Radiother: Oh bildg Einst	92.29.34↔	Intrst Brchyth m Implnt v prm Str, v 21 bs 25 Quelln
92.24.25↔	Tlrdth m Pht: hochmplex Rdioth m spezialisiertr Assttng	92.29.35↔	Intrst Brchyth m Implnt v prm Str, v 26 bs bs 30 Quelln
92.25.00↔	Teleradiotherapie mit Elektronen, Linearbeschleuniger, n.n.bez.	92.29.36↔	Intrst Brchyth m Implnt v prm Str, v 31 bs bs 35 Quelln
92.25.01↔	Teleradiotherapie m Elektr, Linearbeschl, Grossf	92.29.37↔	Intrst Brchyth m Implnt v prm Str, v 36 bs bs 40 Quelln
92.25.02↔	Teleradiotherapie m Elektr, Linearbeschl, Halbkörp	92.29.38↔	Intrst Brchyth m Implnt v prm Str, v 41 bs bs 45 Quelln
92.25.03↔	Teleradiotherapie m Elektr, Linearbeschl, Ganzkörp	92.29.39↔	Intrst Brchyth m Implnt v prm Str, v 46 bs bs 50 Quelln
92.25.04↔	TeleradTher mit Elektr, LinBeschl, IntrOp StrahlTher	92.29.3a↔	Intrst Brchyth m Implnt v prm Str, v 51 bs bs 55 Quelln
92.25.09↔	Teleradiotherapie mit Elektronen, Linearbeschleuniger, sonstige	92.29.3b↔	Intrst Brchyth m Implnt v prm Str, v 56 bs bs 60 Quelln
92.25.11↔	TeleradTher Elektr LinBe, M bildg Einst	92.29.3c↔	Intrst Brchyth m Implnt v prm Str, v 61 bs bs 65 Quelln
92.25.12↔	TeleradTher Elektr LinBe b 2 BestrF: M bildg Einst	92.29.3d↔	Intrst Brchyth m Implnt v prm Str, v 66 bs bs 70 Quelln
92.25.13↔	TelerTher Elektr LiBe me a 2 BeF: M bildgest Einst	92.29.3e↔	Intrst Brchyth m Implnt v prm Str, mhr als 70 Quelln
92.25.14↔	TelerTher Elek LiBe 3-D gepl Best: M bildgest Einst	92.29.40↔	Brachytherapie mit Oberflächenapplikatoren, n.n.bez.
92.25.15↔	TeleR Elektr intensMod RadTher: M bildgest Einst	92.29.49↔	Brachytherapie mit Oberflächenapplikatoren, sonstige
92.25.21↔	TeleR Elektr LinBe, bis zu 2 BestrF: Oh bildg Einst	92.29.51↔	Entf v umschl Radionukl o inakt Appl unter Anästht
92.25.22↔	TeleR Elektr LinBe, me a 2 BestrF: Oh bildg Einst	92.29.60↔	Konst u Anp v Fix- u Bhdhliflen b Str, Fix, nnbez
92.25.23↔	TeleR Elektr LinBe, 3-D gepl Best: Oh bildg Einst	92.29.61↔	Konst u Anp v Fix- u Bhdhliflen b Str, Fix, einfach
92.25.24↔	TeleR Elek LinBe, intMod Radiother: Oh bildg Einst	92.29.62↔	Konst u Anp v Fix- u Bhdhliflen b Str, Fix, mittl SG
92.26.00↔	Teleradiotherapie mit anderen Partikelstrahlen, n.n.bez.	92.29.63↔	Konst u Anp v Fix- u Bhdhliflen b Str, Fix, komplex
92.26.10↔	Prtntntrhpie, bs z 2 Bstrfldr, oh bildgst Enst	92.29.64↔	Konst u Anp v Fix- u Bhdhliflen b Str, Bhdhliflen
92.26.11↔	Prtntntrhpie, bs z 2 Bstrfldr, m bildgst Enst	92.29.65↔	Konst u Anp v Fix- u Bhdhlifl b Str, ind Bl o VK
92.26.20↔	Prtntntrhpie, mhr als 2 Bstrfldr, oh bildgst Enst	92.29.69↔	Konst u Anp v Fix- u Bhdhlifl b Strahlenth, sonst
92.26.21↔	Prtntntrhpie, mhr als 2 Bstrfldr, m bildgst Enst	92.29.70↔	BestrahlSim ext Bestrahl u Brachyth, nnbez
92.26.99↔	Teleradiotherapie mit anderen Partikelstrahlen, sonstige	92.29.71↔	BestrSim ext Bestrahl u Brachyth, CT-Sim ext Best
92.27.00↔	Brachytherapie Körperoberfl, so od nnbez ApplikatOrt	92.29.72↔	BestrSim ext Bestr u Brachyth, CT-Sim Brachyth
92.27.10↔	Brachytherapie weibl GeschlOrgane nnbez	92.29.73↔	BestrSim ext Bestr u Brachyth, Feldf m Sim, o 3D
92.27.11↔	Brachytherapie intrauterin	92.29.74↔	BestrSim ext Bestr u Brachyth, Feldf m Sim, m 3D
92.27.12↔	Brachytherapie intravaginal	92.29.79↔	BestrSim ext Bestrahl u Brachyth, sonst
92.27.13↔	Brachytherapie intrauterin u intravaginal kombiniert	92.29.80↔	BestrPI perk Bestrahl u Brachyth, nnbez
92.27.21↔	Brachytherapie Körperoberfläche	92.29.81↔	BestrahlPlan f d intensitätsmod RadioTher
92.27.22↔	Brachytherapie intrakavitär	92.29.82↔	BestrPI perk Best u Brachyth, BestrPI m CT u MRT
92.27.23↔	Brachytherapie intraluminal	92.29.83↔	BestrPI perk Best u Brachyth, BestrPI Brachyth, mi
92.27.30↔	Brachytherapie Gefäss nnbez	92.29.84↔	BestrPI perk Best u Brachyth, BestrPI Brachyth, ko
92.27.31↔	Brachytherapie Koronargefäss	92.29.85↔	BestrPI perk Best u Brachyth, BestrPI o ind Dos
92.27.39↔	Brachytherapie so Gefäss	92.29.86↔	BestrahlPlan f perkut Bestrahl, m individ Dosisplan
92.27.70↔	Radioaktive Moulagen, n.n.bez.	92.29.87↔	Bstrpl f Prkt Bstr u Brchyth, Bstrpl m Fsion v CT u PETBldm
92.27.71↔	Konstrukt u Applikat v oberfl radioaktiven Moulagen	92.29.88↔	Bstrpl f Prkt Bstr&Brchyth,Bstrpl m Fsion v CT,MRT&PETBldm
92.27.72↔	Konstrukt u Applikat v ni auf d KöOberfl verw Applik	92.29.89↔	BestrPI perkutane Bestrahlung u Brachyth, sonst
92.27.73↔	Konstruktion und Applikation von Augenapplikatoren	92.30.00↔	Stereotaktische Bestrahlung, einzeitig, n.n.bez.
92.27.79↔	Radioaktive Moulagen, sonstige	92.30.01↔	Stereotaktische Bestrahlung, einzeitig: Zerebral, n.n.bez.
92.28.00↔	Injektion oder Instillation von Radioisotopen, n.n.bez.	92.30.02↔	Stereotaktische Bestrahlung, einzeitig: Extrazerebral, n.n.bez.
92.28.01↔	Instillation von offenen Radionukliden in Gelenke	92.30.20↔	Stereot Bestr, einzeit: Zerebral, intmod Radioth
92.28.02↔	Radiojodth bis 1,2 GBq ohne rh-TSH	92.30.21↔	Stereot Bestr, einzeit: Zereb, intmod Bogenbestr (IMAT)
92.28.03↔	Radiojodth bis 1,2 GBq mit rh-TSH	92.30.22↔	Stereot Bestr, einzeit: Zerebral, bildgest Einst
92.28.04↔	Radiojodth bis 5 GBq ohne rh-TSH	92.30.30↔	Stereot Bestr, einzeit: Extrazer, intmod Radioth
92.28.05↔	Radiojodth bis 5 GBq mit rh-TSH	92.30.31↔	Streot Bstr, einzeit: Extrzr, intmd Bgnbstr (IMAT)
92.28.06↔	Radiojodth über 5 GBq ohne rh-TSH	92.30.32↔	Stereot Bestr, einzeit: Extrazer, bildgest Einst
92.28.07↔	Radiojodth über 5 GBq mit rh-TSH	92.30.99↔	Stereotaktische Bestrahlung, einzeitig, sonstige
92.28.11↔	Therapie mit offenen Radionukliden bei Knochenmetastasen	92.31.00↔	Radiochirurgie mit Photonen n.n. bez., zerebral
92.28.12↔	Intrvnösn plliativ Schmrzth m off Rdion b Knchnmtstsn	92.31.10↔	Radiochirurgie mit Photonen n.n. bez., extrazerebral
92.28.13↔	Radiorzeptortherapie mit DOTA-konjugierten Somatostatin-Analoga	92.32.00↔	Mehrquellige Photon-Radiochirurgie, n.n.bez.
92.28.20↔	Radioimmuntherapie mit 90Y-Ibritumomab-Tiuxetan, parenteral	92.32.01↔	Mehrquellige Photon-Radiochirurgie: Gamma-knife
92.28.21↔	Gabe von Jod-131-MIBG (Metajodbenzylguanidin) parenteral	92.33.00↔	Teilchen-Radiochirurgie, n.n.bez.
92.28.31↔	Sel Intravask Radiochemoembolisation m I131Lipiodol	92.33.01↔	And HochvoltstTh: Stereotakt Bestr, einzeit, zereb
		92.33.11↔	And HochvoltstTh: Stereot Bestr, einz, extrazereb

92.39.00↔ Sonstige stereotaktische Radiochirurgie, n.n.bez.
 92.39.01↔ And Hochvstrth, Stereot Bestr, frakt,zerebral, n.n.bez.
 92.39.11↔ And Hchvstrth, Streot Bstr, frkt, Extrzr, n.n.bez.
 92.39.20↔ And Hchvstrth, Streot Bstr, frkt: zrb, intrmd Rdioth
 92.39.21↔ And Hchvstrth, Streot Bstr, frkt: zrb, intrmd Bgnbstr (IMAT)
 92.39.22↔ And Hchvstrth, Streot Bstr, frkt: zrb, bldgst Enst

92.39.29↔ And Hochvstrth, Stereot Bestr, frakt, zerebral, So
 92.39.30↔ And Hchvstrth, Streot Bstr, frkt: Extrzr, intrmd Rdioth
 92.39.31↔ And Hchvstrth, Streot Bstr, frkt: Extrzr, intrmd Bgnbstr (IMAT)
 92.39.32↔ And Hchvstrth, Streot Bstr, frkt: Extrzr, bldgst Enst
 92.39.39↔ And Hochvstrth, Stereot Bestr, frakt, Extrazer, So
 92.41↔ Intraoperative Strahlentherapie mit Elektronen

Prozedur B39-7

77.99.00↔ Tt Knchrskt an and näh bz Knch, auss Gschk, n.n.bz.
 77.99.10↔ Totale Knochenresektionen an Phalangen der Hand
 77.99.20↔ Totale Resektion eines Wirbelkörpers
 77.99.40↔ Totale Knochenresektionen an Phalangen des Fußes
 77.99.99↔ Totale Knochenresekt an and näh bez Knoch, auss Gschk, So
 81.63.00↔ Spondylodes o Reop e Spondylodes v 48 Wirb, n.n.bez.
 81.63.10↔ Spondylodese von 4 - 6 Wirbeln, dorsal
 81.63.11↔ Spondylodes v 4 6 Wirb, dors u vent komb, interkorp
 81.63.12↔ Spondylodese von 4 - 6 Wirbeln, ventral, interkorporell
 81.63.13↔ Spondylodese von 4 - 6 Wirbeln, dorsal, dynamisch
 81.63.20↔ Spondylodese von 7 - 8 Wirbeln, dorsal
 81.63.21↔ Spondylodes v 7 8 Wirb, dors u vent komb, interkorp
 81.63.22↔ Spondylodese von 7 - 8 Wirbeln, ventral, interkorporell

81.63.23↔ Spondylodese von 7 - 8 Wirbeln, dorsal, dynamisch
 81.63.99↔ Spondylodese o Reop e Spondylodese von 48 Wirbeln, So
 81.64.00↔ Spndylds o Reop e Spndylds v 9 o mhr Wrb, n.n.bz.
 81.64.10↔ Spondylodese von 9 oder mehr Wirbeln, dorsal
 81.64.11↔ Spndylds v 9 o mhr Wrb, drs u vnt komb, intrkrprl
 81.64.99↔ Spondylodes o Reop e Spondylodes v 9 o mehr Wirbeln, So
 81.66.00↔ Kyphoplastik, n.n.bez.
 81.66.10↔ Kyphoplastik, 1 Wirbelkörper
 81.66.11↔ Kyphoplastik, 2 Wirbelkörper
 81.66.12↔ Kyphoplastik, 3 Wirbelkörper
 81.66.13↔ Kyphoplastik, 4 und mehr Wirbelkörper
 81.66.99↔ Kyphoplastik, sonstige

Prozedur B39-8

00.50.00↔ Implnt e Rsynchrhrzsm oh Ang v Df, kmpl Syst [CRTP], n.n.bz.
 00.50.10↔ Implnt e Rsynchrhrzsm oh Abgbn v Df m d Mögl d Frnüb (CRTP)
 00.50.51↔ Synchronisationssystem, liVent, 2-Kammer
 00.50.52↔ Synchronisationssystem, liVent, 3-Kammer
 00.50.99↔ Implnt e Rsynchrhrzsm oh Ang v Df, kmpl Syst [CRTP], S
 00.51.00↔ Implant e Resynchrdefibr, kompl Syst [CRTD], n.n.bez.
 00.51.10↔ Implnt e Rsynchrdefibrilltr m d Mögl d Frnüb (CRTD)
 00.51.99↔ Implant e Resynchrdefibr, kompl System [CRTD], So
 00.56.00↔ Impl Drucksens z intrakard hämodyn Überw nnbez
 00.57.00↔ Subkut Vorricht z intrakard hämodyn Überw nnbez
 00.57.10↔ Isolierte Sondenimplantation, epikard, offChir, LV
 00.57.11↔ Isolierte Sondenimplantation, epikard, offChir, RV
 01.10↔ Monitoring des intrakraniellen Drucks
 01.11.00↔ Geschl [perkutane] [Nadel] Biops an D Hirnh, n.n.bez.
 01.11.10↔ Stereotaktische geschl [Perkut] [Nad] Biops an D Hirnh
 01.11.99↔ Geschl [perkutane] [Nadel] Biops an D Hirnh, sonstige
 01.12.00↔ Offene Biopsie an den Hirnhäuten, n.n.bez.
 01.12.10↔ Stereotaktische offene Biopsie an den Hirnhäuten
 01.12.99↔ Offene Biopsie an den Hirnhäuten, sonstige
 01.13.00↔ Geschlossene [perkutane] [Nadel-] Biopsie am Gehirn, n.n.bez.
 01.13.10↔ Stereotaktische geschl [perkutane] [Nad] Biops a Hirn
 01.13.99↔ Geschlossene [perkutane] [Nadel-] Biopsie am Gehirn, sonstige
 01.14.00↔ Offene Biopsie am Gehirn, n.n.bez.
 01.14.10↔ Stereotaktische offene Biopsie am Gehirn
 01.14.99↔ Offene Biopsie am Gehirn, sonstige
 01.15↔ Biopsie am Schädel
 01.16↔ Monitoring der zerebralen Sauerstoffsättigung (PtiO2)
 01.17↔ Monitoring der Gehirntemperatur
 01.18.20↔ Offene Biopsie an intrakraniellm Blutgefäss
 01.18.21↔ Stereotaktische offene Biopsie an intrakraniellm Blutgefäss
 01.18.29↔ Offene Biopsie an intrakraniellm Blutgefäss, sonstige
 01.24.21↔ Bohrlochreparation der Kalotte als Zugang
 01.31.00↔ Inzision an den Hirnhäuten, n.n.bez.
 01.31.10↔ Inzis an D Hirnh zur Entl e subduralen Hämat (Hygroms)
 01.31.11↔ Inzision an D Hirnhäuten zur Entl e subduralen Empyems
 01.31.20↔ Inzs an D Hrn z Drain v sbd u sbchrnoidlr Flüssgk
 01.31.99↔ Inzision an den Hirnhäuten, sonstige
 20.01↔ Myringotomie mit Paukenröhreneinlage
 22.01.00↔ Punktion e Nnh f Aspir oder Spülung, n.n.bez.
 22.01.10↔ Punktion e Nnh f Aspir o Spülung, Kieferhöhlenpunktion
 22.01.11↔ Stirnhöhlenpunktion (z.B. nach Beck)
 22.01.99↔ Punktion e Nnh f Aspir oder Spülung, sonstige
 22.2x.00↔ Endonasale Nasennebenhöhlen-Eröffnung, n.n.bez.
 22.2x.10↔ Infundibulotomie ohne Kieferhöhlenfensterung
 22.2x.11↔ Infundibulotomie mit Kieferhöhlenfensterung

22.2x.99↔ Sonstige Endonasale Nasennebenhöhlen-Eröffnung
 22.31↔ Radikale Kieferhöhlen-Operation
 22.41.00↔ Sinusotomie des Sinus frontalis, n.n.bez.
 22.41.10↔ Sinusotomie des Sinus frontalis von außen
 22.41.11↔ Sinusotomie des Sinus frontalis, endonasal
 22.41.12↔ Sinusotomie des Sinus frontalis, Anlage einer Mediandrainage
 22.41.99↔ Sinusotomie des Sinus frontalis, sonstige
 22.42.00↔ Sinusektomie des Sinus frontalis, n.n.bez.
 22.42.10↔ Osteoplastische Stirnhöhlenoperation mit Obliteration
 22.42.11↔ Osteoplastische Stirnhöhlenoperation ohne Obliteration
 22.42.99↔ Sinusektomie des Sinus frontalis, sonstige
 22.53↔ Inzision an mehreren Nasennebenhöhlen
 22.61↔ Exz e Läs am Sin maxill d den Zug nach Caldw-Luc
 22.62↔ Exzision einer Läsion am Sinus maxillaris durch anderen Zugang
 22.79.00↔ Rekonstruktion einer Nasennebenhöhle, n.n.bez.
 22.79.10↔ Rekonstruktion des Stirnbeins
 22.79.11↔ Rekonstruktion oder Kranialisierung einer Stirnhöhlenwand
 22.79.19↔ Sonstige Rekonstruktion einer Nasennebenhöhle
 37.74↔ Einsetzen oder Ersatz von Epikardelektroden am Epikard
 37.79.01↔ Implantation eines Ereignis Rekorder
 37.79.10↔ Implnt o Aggrgwchs (h Ändrng d Snd) e EreignisRkrdrs, n.n.bz.
 37.79.11↔ Aggrgewchs (oh Änderung d Sonde) e EreignisRekorders
 37.79.19↔ Implnt o Aggrgwchs (h Ändrng d Snd) e EreignisRkrdrs, S
 37.80.00↔ Implnt e prm n Sm, int o Ers, Grättyp N spzf, n.n.bz.
 37.80.10↔ Implnt e prm n Sm, int o Ers, Grättyp N spzf, m d Mögl d Frnüb
 37.80.99↔ Implnt e prm n Sm, int o Ers, Grättyp N spzf, S
 37.81.00↔ Erstimpl e EinkSm Ni spezif ob rate respons, n.n.bez.
 37.81.10↔ Erstimpl e EinkSm Ni spezifiziert ob rate respons
 37.81.20↔ Systemst v Zweik o Dreiksys auf EnkmSyst, N spzf ob rt rspns
 37.81.99↔ Erstimpl e EinkSm Ni spezifiziert ob rate respons, So
 37.82.00↔ Erstimpl e EinkSchrittmachers, rate respons, n.n.bez.
 37.82.10↔ Erstimplantation eines Einkammer-Schrittmachers, rate responsive
 37.82.99↔ Erstimpl e EinkSchrittmachers, rate respons, sonstige
 37.83.00↔ Erstimplantation Zweikammer-SM, 1 Sonde
 37.83.10↔ Erstimplantation Zweikammer-SM, ohne antitachy
 37.83.11↔ Erstimplantation Zweikammer-SM, mit antitachy
 37.83.12↔ Erstimpl e ZweikammerSchrittmachers m d Mögl d Frnüb
 37.83.20↔ Systemst von Eink o Dreiksys auf Zweikammersystem
 37.83.99↔ Erstimplantation eines Zweikammer-Schrittmachers, sonstige
 37.85.00↔ Erstz jgl EnkSchrttmVrrtyp, N spzf ob rt rspns, n.n.bz.
 37.85.10↔ Aggrgwchs jgl EnkSchrttmVrrtyp, N spzf ob rt rspns
 37.85.20↔ Agg u Sndnwch jgl EnkSchrttmVrrtyp, N spzf ob rt rspns
 37.85.99↔ Erstz jgl EnkSchrttmVrrtyp, N spzf ob rt rspns, S

37.86.00↔	Ersetz jegl EinkSchrittmty, rate respons, n.n.bez.	37.94.04↔	ImplntDfzsätzlchm Drcksnsrchtv Mssngsrchtvnrklärm Drcks
37.86.10↔	Aggregwechs jegl EinkSchrittmachertypes, rate respons	37.94.10↔	Ersetzen eines Defibrillators, n.n.bez.
37.86.20↔	Agg u Sondenwech jegl EinkSchrittmty, rate respons	37.94.11↔	Ersetzen eines Defibrillators mit Einkammer-Stimulation
37.86.99↔	Ersetz jegl EinkSchrittmty, rate respons, sonstige	37.94.12↔	Ersetzen eines Defibrillators mit Zweikammer-Stimulation
37.87.00↔	Ersetzen jeglichen Zweikammer-Schrittmachertypes, n.n.bez.	37.94.19↔	Ersetzen eines Defibrillators, sonstige
37.87.10↔	Aggregatwechsel jeglichen Zweikammer-Schrittmachertypes	37.94.20↔	Systemst e Herzschr m auf Defi m EinkStimul, n.n.bez.
37.87.20↔	Agg und Sondenwechsel jegl ZweikammerSchrittmty	37.94.21↔	Systemumstellung e Herzschr m auf Defi m EinkStimul
37.87.99↔	Ersetzen jeglichen Zweikammer-Schrittmachertypes, sonstiges	37.94.22↔	Systemst e Herzschr m o Defi auf Defi m ZweikStimul
37.88.00↔	Implant e Dreikschrittm (biventr Stimulation), n.n.bez.	37.94.29↔	Systmst e Hrzschrm o Df auf Df m bvnttr Stml, S
37.88.10↔	Implnt e Dreikschrittm (bvnttr Stml) m d Mögl e Frnüb	37.94.99↔	Implnt o Erstz e tt autm Krdivotr / DfSyst [AICD], S
37.88.99↔	Implant e Dreikschrittm (biventr Stimulation), sonstige	37.98.00↔	Ersetz nur d Pulsgener e autom Kardiov/Defi, n.n.bez.
37.89.00↔	Revision oder Entfernen eines Schrittmachers, n.n.bez.	37.98.10↔	Erstz nr d Plsgnr e autm Krdivo/Df m EnkStml
37.89.10↔	Rev e Sm, Defi, Synchronisationssystems o Ereignrek	37.98.11↔	Erstz nr d Plsgnr e autm Krdivo/Df m Zweikmmrstmlltion
37.89.11↔	Systmst v Zweik o Dreiksys auf EnkmSyst, rt rpsns	37.98.12↔	Erstz nr d Plsgnr e autm Krdivo/Df m bvnttr Stml
37.89.20↔	Systemst v EinkamSyst auf 2 resp. Dreiksys, n.n.bez.	37.98.99↔	Ersetz nur d Pulsgener e autom Kardiov/Defi, sonstige
37.89.21↔	Systemumstellung von Einkammersystem auf Zweikammersystem	76.70↔	Reposition einer Gesichtsschädelfraktur, n.n.bez.
37.89.22↔	Systemumstellung von Einkammersystem auf Dreikammersystem	76.78.00↔	Sonstige geschl Reposition e Gesichtsschäfx, n.n.bez.
37.89.23↔	Systemumstellung von Zweikammersystem auf Dreikammersystem	76.78.10↔	Geschlossene Reposition einer Stirnhöhlenvorderwandfraktur
37.89.29↔	Systmst v EinkamSyst auf 2 resp. Dreiksys, So	76.78.11↔	Endoskopische Reposition einer Strinhöhlenvorderwandfraktur
37.89.30↔	Revision von Dreikammerschrittmacher, n.n.bez.	76.78.20↔	Geschlossene Reposition einer Orbitafraktur
37.89.31↔	Aggregwechs jegl DreikammerSchrittmty, n.n.bez.	76.78.21↔	Endoskopische Reposition einer Orbitafraktur
37.89.39↔	Revision von Dreikammerschrittmacher, sonstige	76.78.99↔	Sonstige geschl Reposition e Gesichtsschäfx, sonstige
37.89.40↔	Entf von Herzschr m o Resynschrittm, n.n.bez.	76.79.00↔	Sonstige offene Reposition e Gesichtsschäfx, n.n.bez.
37.89.41↔	Entfernen von Herzschrmmacher	76.79.10↔	Sonstige offene Reposition einer Fraktur des Orbitadaches
37.89.42↔	Entfernen von Resynchronisationsherzschrmmacher	76.79.11↔	Sonstige offene Reposition e Fx d lateralen Orbitawand
37.89.49↔	Entf von Herzschr m o Resynschrittm, sonstige	76.79.19↔	Sonstige offene Reposition einer sonstigen Orbitafraktur
37.89.50↔	Entf e Sm, Defi, Synchronisationssystems o Ereignrek	76.79.20↔	Sonstige offene Reposition einer Stirnhöhlenwandfraktur
37.89.99↔	Revision oder Entfernen eines Schrittmachers, sonstige	76.79.30↔	Sonstige off Rep e nasoethmoidalen Mittgesichtsfraktur
37.94.00↔	Implantation oder Ersetzen eines Defibrillators, n.n.bez.	76.79.31↔	Sonstige off Rep e zentralateralen Mittgesichtsfraktur
37.94.01↔	Implantation eines Defibrillators mit Einkammer-Stimulation	76.79.39↔	Sonstige off Rep e sonstigen lat Mittgesichtsfraktur
37.94.02↔	Implantation eines Defibrillators mit Zweikammer-Stimulation	76.79.40↔	S off Rp kmbnierter Mtgtschfsfrktn (Mrfchfx)
37.94.03↔	Implantation eines Defibrillators, biventr	76.79.99↔	Sonstige offene Reposition e Gesichtsschäfx, sonstige
		76.97↔	Entfernen von internem OsteosynthMat vom GSchK

Prozedur B39-9

00.61.00↔	Prkt Angiopl o Athrkt an präzrbr(n) (xtkr(n)) Gf(n), n.n.bez.	01.24.35↔	Zugang durch die Schädelbasis, transethmoidal
00.61.10↔	Prkt Blinngiopsie an präzrbr(n) (xtkr(n)) Gf(n)	01.24.36↔	Zugang durch die Schädelbasis, transmastoidal
00.61.20↔	Prkt Bldangiopsie an präzrbr(n) (xtkr(n)) Gf(n)	01.24.37↔	Zugang durch die Schädelbasis, translabyrinthär
00.61.30↔	Prkt Lsangiopsie an präzrbr(n) (xtkr(n)) Gf(n)	01.24.38↔	Zugang durch die Schädelbasis, transpyramidal
00.61.40↔	Perkut Atherekt an präzerebr(en) (extkr(en)) Gef(en)	01.24.39↔	Zugang durch die Schädelbasis, sonstige
00.61.50↔	Perkut Thrombekt an präzerebr(en) (extkr(en)) Gef(en)	01.24.3a↔	Zugang durch die Schädelbasis, transkondylär
00.61.60↔	Prkt Rtitionsthrkt an präzrbr(n) (xtkr(n)) Gf(n)	01.24.3b↔	Zugang durch die Schädelbasis, transorbital
00.61.99↔	Prkt Angiopl o Athrkt an präzrbr(n) (xtkr(n)) Gf(n), S	01.24.3c↔	Zugang durch die Schädelbasis, mit Le-Fort-I-Osteotomie
00.63↔	Perkutanes Einsetzen von Stent(s) an A. carotis	01.24.99↔	Sonstige Kraniotomie, sonstige
00.64↔	PerkutEinsetz vStent(s) an sons präzerebr(extkr)Aa	01.25.00↔	Sonstige Kraniektomie, n.n.bez.
01.14.00↔	Offene Biopsie am Gehirn, n.n.bez.	01.25.10↔	Sonstige Kraniektomie mit Dekompression
01.14.10↔	Stereotaktische offene Biopsie am Gehirn	01.25.11↔	Sonstige Kraniektomie zur Entleerung eines epiduralen Hämatoms
01.14.99↔	Offene Biopsie am Gehirn, sonstige	01.25.12↔	Sonstige Kraniektomie zur Entleerung eines epiduralen Empyems
01.21↔	Inzision und Drainage an den kranialen Sinus	01.25.13↔	So Kraniekt zur Entf e Fk aus Schädelkn o Epidraum
01.24.00↔	Sonstige Kraniotomie, n.n.bez.	01.25.14↔	S Krniekt m Enl v allpl Mt o e Mdträg i D Schädlkn o Epdraum
01.24.10↔	Sonstige Kraniotomie mit Dekompression	01.25.19↔	So Kraniekt zur Drain epid Flüssigk o aus sonst Gründen
01.24.11↔	Sonstige Kraniotomie zur Entleerung eines epiduralen Hämatoms	01.25.20↔	Sonstige Kraniektomie, Rekraniektomie mit Einbr e Drain
01.24.12↔	Sonstige Kraniotomie zur Entleerung eines epiduralen Empyems	01.25.21↔	S Krniekt,Rkrekt z Entf apl Mt/Mdtr a Schkn/Epdraums
01.24.13↔	S Krniot, Enl v allpl Mt o Mdträg i D Schädlkn o Epdraum	01.25.99↔	Sonstige Kraniektomie, sonstige
01.24.14↔	S Krniot, Entf v allpl Mtrialdr Mdträg aus Schädlkn o Epdraum	04.02↔	Durchtrennung des N. trigeminus
01.24.15↔	Sonstige Kraniot, Entf e Fk aus Schädelkn o Epidraum	04.03.00↔	Durchtr o Quetsch (Crushing) von and kran und periph Nn
01.24.16↔	So Kraniot, So Drain epid Flüssigk o aus sonst Gründen	04.03.10↔	Durchtr o Quetschen (Crushing) d N. vestibulocochlearis
01.24.20↔	Kraniotomie der Kalotte als Zugang, n.n.bez.	04.03.11↔	Drchtr o Quetsch (Crshng) v intrkr Anteiln v snst Hmnrn u Ggl
01.24.21↔	Bohrlochtrepanation der Kalotte als Zugang	04.03.20↔	Durchtr oder Quetschen (Crushing) von extrk Hirnnerven
01.24.22↔	Streotktsch geführt Schädlröfnng übr d Kltt als Zg	04.03.30↔	Durchtrennung oder Quetschen (Crushing) des Plexus brachialis
01.24.29↔	Kraniotomie der Kalotte als Zugang, sonstige	04.03.31↔	Durchtrennung oder Quetschen (Crushing) von Nerven der Schulter
01.24.30↔	Zugang durch die Schädelbasis, n.n.bez.	04.03.32↔	Durchtr o Quetsch (Crushing) von Nn d Armes und d Hand
01.24.31↔	Zugang durch die Schädelbasis, transoral	04.03.33↔	Drchtr o Quetsch (Crshng) v Nn d Rmpfs u d unt Extrm
01.24.32↔	Zugang d d Schädelb, transoral m Spal d weichen Gaumens	04.03.99↔	Durchtr o Quetsch (Crushing) v and kran u periph Nn, So
01.24.33↔	Zg d d Schädlb, trnsr m Spl d weichn u hrtn Gaumns		
01.24.34↔	Zugang durch die Schädelbasis, transsphenoidal		

04.04.00↔	Sonstige Inzision an kranialen und peripheren Nerven, n.n.bez.	04.3x.22↔	Epineurale Naht von Nerven der Schulter, sekundär
04.04.10↔	Sonstige Inzision am N. vestibulocochlearis	04.3x.23↔	Epineurale Naht von Nerven am Arm, sekundär
04.04.11↔	So Inzis an intrakr Anteilen von sonst Hirnner und Ggl	04.3x.24↔	Epineurale Naht von Nerven an der Hand, sekundär
04.04.20↔	Sonstige Inzision an extrakraniellen Hirnnerven	04.3x.25↔	Epineurale Naht von Nerven des Rumpfes, sekundär
04.04.30↔	Sonstige Inzision am Plexus brachialis	04.3x.26↔	Epn Nht v Nn d Beins (nkl. Plxs lmbsc, Leist, Bcknb), sk
04.04.31↔	Sonstige Inzision an Nerven der Schulter	04.3x.27↔	Epineurale Naht von Nerven des Fußes, sekundär
04.04.32↔	Sonstige Inzision an Nerven des Armes und der Hand	04.3x.29↔	Epin Nht von sonstigen kran und peripheren Nn, sekundär
04.04.33↔	Sonstige Inzis an Nerven d Rumpfes und d unteren Extrem	04.3x.30↔	Interfaszikuläre Naht von extrakraniellen Hirnnerven, primär
04.04.99↔	Sonstige Inzision an kranialen und peripheren Nerven, sonstige	04.3x.31↔	Interfaszikuläre Naht des Plexus brachialis, primär
04.05.00↔	Exzision (und Destruktion) des Ganglion Gasser, n.n.bez.	04.3x.32↔	Interfaszikuläre Naht von Nerven der Schulter, primär
04.05.10↔	Exzision des Ganglion Gasser	04.3x.33↔	Interfaszikuläre Naht von Nerven am Arm, primär
04.05.20↔	Destruktion des Ganglion Gasser	04.3x.34↔	Interfaszikuläre Naht von Nerven an der Hand, primär
04.05.99↔	Exzision (und Destruktion) des Ganglion Gasser, sonstige	04.3x.35↔	Interfaszikuläre Naht von Nerven des Rumpfes, primär
04.06.00↔	Sonstige Exz von kran oder peripheren Ggl, n.n.bez.	04.3x.36↔	Intrfsz Nht v Nn d Beins (nkl. Plxs lmbsc, Leist, Bcknb), pr
04.06.10↔	Exzision von intrakraniellen Ganglien	04.3x.37↔	Interfaszikuläre Naht von Nerven des Fußes, primär
04.06.20↔	Exzision von sonstigen peripheren Ganglien	04.3x.39↔	Interfsz Nht von sonstigen kran und periph Nn, primär
04.06.99↔	Sonstige Exz von kran oder peripheren Ggl, sonstige	04.3x.40↔	Interfaszikuläre Naht von extrakraniellen Hirnnerven, sekundär
04.07.00↔	Sonstige Exz o Avuls von kran o peripheren Nn, n.n.bez.	04.3x.41↔	Interfaszikuläre Naht des Plexus brachialis, sekundär
04.07.10↔	Exzision eines Nerven zur Transplantation	04.3x.42↔	Interfaszikuläre Naht von Nerven der Schulter, sekundär
04.07.11↔	Entfernung eines Nerventransplantates	04.3x.43↔	Interfaszikuläre Naht von Nerven am Arm, sekundär
04.07.20↔	Sonstige Exzision oder Avulsion von intrakraniellen Nerven	04.3x.44↔	Interfaszikuläre Naht von Nerven an der Hand, sekundär
04.07.30↔	Sonstige Exzision oder Avulsion von extrakraniellen Hirnnerven	04.3x.45↔	Interfaszikuläre Naht von Nerven des Rumpfes, sekundär
04.07.40↔	Sonstige Exzision oder Avulsion des Plexus brachialis	04.3x.46↔	Intrfsz Nht v Nn d Beins (nkl. Plxs lmbsc, Leist, Bcknb), sk
04.07.41↔	Sonstige Exzision oder Avulsion von Nerven der Schulter	04.3x.47↔	Interfaszikuläre Naht von Nerven des Fußes, sekundär
04.07.42↔	Sonstige Exz oder Avuls von Nerven d Armes und d Hand	04.3x.49↔	Interfsz Nht von sonstigen kran und periph Nn, sekundär
04.07.43↔	So Exz o Avuls von Nn d Rumpfes und d unteren Extrem	04.3x.99↔	Naht an kranialen oder peripheren Nerven, sonstige
04.07.99↔	Sonstige Exz o Avuls von kran o peripheren Nn, sonstige	04.42.00↔	Sonstige Dekompression an kranialen Nerven, n.n.bez.
04.08.00↔	Optikusscheidenfensterung, n.n.bez.	04.42.10↔	Sonstige Dekompression an kranialen Nerven, intrakraniell
04.08.10↔	Sonstige Operationen am N. opticus	04.42.20↔	Sonstige Dekompression an kranialen Nerven, extrakraniell
04.08.99↔	Optikusscheidenfensterung, sonstige	04.42.99↔	Sonstige Dekompression an kranialen Nerven, sonstige
04.11.00↔	Gschl [Prkt] [Nd] Biops an km o prph N o Gngl, n.n.bz.	04.49.00↔	So Dekompr o Lös v Adhäs an periph N o Gangl, n.n.bez.
04.11.10↔	Geschl [perkutane] [Nadel] Biops an intrakr Hirnner	04.49.10↔	Sonstige Dekompr oder Lösung von Adhäs a Plexus brachia
04.11.20↔	Geschl [perkutane] [Nadel] Biops an extrk Hirnnerven	04.49.11↔	Sonstige Dekompr oder Lös von Adhäs an Nn d Schulter
04.11.30↔	Geschlossene [perkutane] [Nadel-] Biopsie am Plexus brachialis	04.49.12↔	Sonstige Dekompr oder Lös von Adhäs an Nerven d Armes
04.11.31↔	Geschl [Perkut] [Nad] Biops an Nn d Armes und d Hand	04.49.13↔	Sonstige Dekompr oder Lösung von Adhäs an Nerven d Hand
04.11.39↔	Geschlossene [perkutane] [Nadel-] Biopsie an sonstigen Nerven	04.49.14↔	S Dkmpr o Lös v Adhäs a Plxs lmbsc, Leist u Bcknb
04.11.40↔	Geschl [perkutane] [Nad] Biops an Nn d unteren Extrem	04.49.15↔	Sonstige Dekompr oder Lös von Adhäs an Nerven d Beines
04.11.99↔	Gschl [Prkt] [Nd] Biops an km o prph N o Gngl, S	04.49.16↔	Sonstige Dekompr oder Lös von Adhäs an Nerven d Fußes
04.12.00↔	Offene Biops an kran o peripherem N o Gangl, n.n.bez.	04.49.99↔	S Dkmpr o Lös v Adhäs an snst prph Nn o Gnglionj, sonst
04.12.10↔	Offene Biopsie an intrakraniellen Hirnnerven	04.5x.00↔	Transplantation von kranialem oder peripherem Nerv, n.n.bez.
04.12.20↔	Offene Biopsie an extrakraniellen Hirnnerven	04.5x.10↔	Transplantation von extrakraniellen Hirnnerven
04.12.30↔	Offene Biopsie am Plexus brachialis	04.5x.11↔	Transplantation von Plexus brachialis und Nerven der Schulter
04.12.31↔	Offene Biopsie an Nerven der Schulter	04.5x.12↔	Transplantation von Nerven des Armes und der Hand
04.12.32↔	Offene Biopsie an Nerven des Armes und der Hand	04.5x.13↔	Transplantation von Nn d Rumpfes und d unteren Extrem
04.12.33↔	Offene Biopsie an Nerven des Rumpfes	04.5x.19↔	Transplantation von sonstigem kranialem oder peripherem Nerv
04.12.34↔	Offene Biopsie an Nerven des Plexus lumbosacralis	04.5x.99↔	Transplantation von kranialem oder peripherem Nerv, sonstige
04.12.35↔	Offene Biopsie an Nerven der unteren Extremität	04.6x.00↔	Transposition von kranialen und peripheren Nerven, n.n.bez.
04.12.99↔	Offene Biops an kran o peripherem N o Gangl, sonstige	04.6x.10↔	Transposition e extrk Hirnnerven mit epin primärer Naht
04.2x.00↔	Destr von kran und peripheren Nerven und Ggl, n.n.bez.	04.6x.11↔	Transposition e extrk Hirnner mit epin sekundärer Naht
04.2x.10↔	Destruktion von intrakraniellen Hirnnerven und Ganglien	04.6x.12↔	Transp e extrk Hirnner m interfsz prim und sek Nht
04.2x.20↔	Destruktion von extrakraniellen Hirnnerven	04.6x.20↔	Transposition d Plexus brachia mit epin primärer Naht
04.2x.30↔	Destruktion des Plexus brachialis	04.6x.21↔	Transposition d Plexus brachia mit epin sekundärer Naht
04.2x.31↔	Destruktion von Nerven der Schulter	04.6x.22↔	Transposition d Plexus brachia m interfsz primärer Nht
04.2x.32↔	Destruktion von Nerven des Armes und der Hand	04.6x.23↔	Transposition d Plexus brachia m interfsz sek Nht
04.2x.33↔	Destruktion von Nerven des Rumpfes und Plexus lumbosacralis	04.6x.30↔	Transposition e Nn d Schult m epin prim und sek Nht
04.2x.34↔	Destruktion von Nerven des Beines und des Fußes	04.6x.31↔	Transposition e Nn d Schult m interfsz prim und sek Nht
04.2x.39↔	Destruktion von sonstigen peripheren Nerven oder Ganglien	04.6x.40↔	Transposition e Nerven d Armes mit epin primärer Naht
04.2x.99↔	Destr von kran und peripheren Nerven und Ggl, sonstige	04.6x.41↔	Transposition e Nerven d Armes mit epin sekund Naht
04.3x.00↔	Naht an kranialen oder peripheren Nerven, n.n.bez.	04.6x.42↔	Transposition e Nerven d Armes m interfsz primärer Naht
04.3x.10↔	Epineurale Naht von extrakraniellen Hirnnerven, primär	04.6x.43↔	Transposition e Nn d Armes m interfsz sekundärer Nht
04.3x.11↔	Epineurale Naht des Plexus brachialis, primär	04.6x.50↔	Trnsp e Nn d Rmpfs u d unt Extrm m epn prm u sk Nht
04.3x.12↔	Epineurale Naht von Nerven der Schulter, primär	04.6x.51↔	Trnsp e Nn d Rmpfs u d unt Extrm m intrfsz prm u sk Nht
04.3x.13↔	Epineurale Naht von Nerven am Arm, primär	04.6x.60↔	Transposition e Nn d Hand m interfsz prim und sek Nht
04.3x.14↔	Epineurale Naht von Nerven der Hand, primär	04.6x.70↔	Transposition mit Neurolyse und Dekompr e extrk Hirnner
04.3x.15↔	Epineurale Naht von Nerven des Rumpfes, primär	04.6x.71↔	Trnsp m Neurlys u Dkmpr d Plxs brchia o e Nn d Schlt
04.3x.16↔	Epn Nht v Nn d Beins (nkl. Plxs lmbsc, Leist, Bcknb), pr	04.6x.72↔	Transposition m Neurolyse und Dekompr e Nerven d Armes
04.3x.17↔	Epineurale Naht von Nerven des Fußes, primär	04.6x.73↔	Transposition mit Neurolyse und Dekompr e Nerven d Hand
04.3x.19↔	Epin Nht von sonstigen kran oder peripheren Nn, primär	04.6x.74↔	Trnsp m Neurlys u Dkmpr e Nn d Rmpfs u d unt Extrm
04.3x.20↔	Epineurale Naht von extrakraniellen Hirnnerven, sekundär	04.6x.75↔	Transposition von sonstigen kranialen und peripheren Nerven
04.3x.21↔	Epineurale Naht des Plexus brachialis, sekundär	04.6x.99↔	Transposition von kranialen und peripheren Nerven, sonstige

04.71↔	Hypoglosso-faziale Anastomose	07.83↔	Thorakoskopische partielle Exzision am Thymus
04.72↔	Akzessorio-faziale Anastomose	07.84↔	Thorakoskopische totale Exzision des Thymus
04.73↔	Akzessorio-hypoglossale Anastomose	08.22.00↔	Exzision einer anderen kleineren Läsion am Augenlid, n.n.bez.
04.74.00↔	Sonstige Anast e kran oder peripheren Nervs, n.n.bez.	08.22.10↔	Exz e and klein Läs a Lid, Ni hist kontr (mikrog Chir)
04.74.10↔	Fazio-faziale Nerven-Anastomose	08.22.11↔	Exz e and klein Läs a Lid, hist kontr (mikrog Chir)
04.74.11↔	Interkosto-faszikuläre Nerven-Anastomose	08.22.99↔	Exzision einer anderen kleineren Läsion am Augenlid, sonstige
04.74.99↔	Sonstige Anast e kran oder peripheren Nervs, sonstige	08.23.00↔	Exz e gröss Läsion a Augenlid, nicht durchgeh, n.n.bez.
04.75↔	Rev e früh plast Reko an e kran oder periph Nerv	08.23.10↔	Exz e gröss Läs a Ld, N drchgh, N hst kntr (mkrgr Chr)
04.76↔	Plast Reko alte traumat Verletz an kran u periphNn	08.23.11↔	Exz e gröss Läs a Ld, N drchgh, hst kntr (mkrgr Chr)
04.79.00↔	Sonstige Neuroplastik, n.n.bez.	08.23.99↔	Exz e gröss Läsion a Augenlid, nicht durchgeh, sonstige
04.79.10↔	Transplantation und Transp e extrk Hirnner m epin Nht	08.24.00↔	Exz e gröss Läsion a Augenlid, perforierend, n.n.bez.
04.79.11↔	Transplantation und Transp d Plexus brachia m epin Nht	08.24.10↔	Exz e gröss Läs a Ld, prf, N hst kntr (mkrgr Chr)
04.79.12↔	Transplantation und Transp von Nn d Schult m epin Nht	08.24.11↔	Exz e gröss Läs a Lid, perf, hist kontr (mikrog Chir)
04.79.13↔	Tx und Transp e Nn d Armes und d Hand m epin Nht	08.24.99↔	Exz e gröss Läsion a Augenlid, perforierend, sonstige
04.79.14↔	Tx u Transp von Nn d Rumpfes u d unt Extremit m epin Nht	08.51↔	Kanthotomie
04.79.19↔	Transplantation und Transp e sonst Nervens m epin Nht	08.52↔	Blepharorrhaphie
04.79.20↔	Transplantation und Transposition e Nn m intersfz Nht	08.59.00↔	Sonstige Anpassung der Lidposition, n.n.bez.
04.79.21↔	Tx und Transp e extrk Hirnner m intersfz Nht	08.59.10↔	Kanthoplastik, n.n.bez.
04.79.22↔	Tx und Transp d Plexus brachia m intersfz Nht	08.59.11↔	Kanthopexie
04.79.23↔	Tx und Transp von Nn d Schult m intersfz Nht	08.59.12↔	Korrekturoperation bei Epikanthus
04.79.24↔	Tx und Transp e Nn d Armes und d Hand m intersfz Nht	08.59.99↔	Sonstige Anpassung der Lidposition, sonstige
04.79.25↔	Tx u Trnsp v Nn d Rmpfs u d unt Extrm m intrfsz Nht	08.89.00↔	Sonstige plastische Rekonstruktion des Augenlids, n.n.bez.
04.79.29↔	Transplantation und Transp e sonst Nn m intersfz Nht	08.89.10↔	Plast Reko d Lids, medialer o lateraler Lidwinkel
04.79.99↔	Sonstige Neuroplastik, sonstige	08.89.11↔	Plastische Rekonstruktion d Augenlids d Hebung d Augbr
04.92.00↔	Implnt o Erstz d Elktrod(n) e prph Neurstm, n.n.bz.	08.89.12↔	Plast Reko d Lids d Entf e Fettgewebeprolapses d Orb
04.92.10↔	Implnt o Erstz d Elktrod(n) e tmp prph Neurstm, Enzllsys, Tstsm	08.89.13↔	Plast Reko d Lids d Oberflächenbehandlung m Laser
04.92.11↔	Implnt o Erstz d Elktrod(n) e tmp prph Neurstm, Mhrlsys, Tstsm	08.89.14↔	Plast Reko d Lids d sonstige Oberlidverlängerung
04.92.20↔	Implnt o Erstz d Elktrod(n) prmn prph Neurstm,Stbl,Enzllsys,Prk	08.89.15↔	Plastische Rekonstruktion d Lids d Unterlidverlängerung
04.92.21↔	Implnt o Erstz Elktrod(n) prmn prph Neurstm,Stbl,Mhrlsys,Prk	08.89.99↔	Sonstige plastische Rekonstruktion des Augenlids, sonstige
04.92.30↔	Implnt/Erstz Elktrod prmn prph Neurstm/Plttnl/Enzllsys, offnchr	18.21.00↔	Exz e präaur Fistel o e präaur Sinus, n.n.bez.
04.92.31↔	Implnt/ErstzElktrod(n)prmn prph Neurstm/Plttnl/Mhrlsys, offn chr	18.21.10↔	Exz e präaur Fistel o e präaur Sinus, Ni hist kontr
04.92.40↔	Implantation oder Ersetzen einer Vagusnervstimulationselektrode	18.21.11↔	Exz e präaur Fistel o e präaur Sinus, hist kontr
04.92.99↔	Implant o Ersetz d Elektrod(n) e periph Neurostim, So	18.21.99↔	Exz e präaur Fistel o e präaur Sinus, sonstige
04.93.00↔	Entf d Elektrod(n) e peripheren Neurostim, n.n.bez.	18.29.00↔	Exz oder Destr e and Läsion a äusseren Ohr, n.n.bez.
04.93.10↔	Entf d Elktrod(n) e prph Neurstm, Stbl, Enzllsys	18.29.01↔	Destr e Läsion a äusseren Ohr oder im äusseren Gehörg
04.93.11↔	Entf d Elktrod(n) e prph Neurstm, Stbl, Mhrlsys	18.29.10↔	Exz e and Läs a ässrn Ohr o i ässrn Ghörg, N hst kntr
04.93.20↔	Entf d Elktrod(n) e prph Neurstm, Plttnl, Enzllsys	18.29.11↔	Exz e and Läs a ässrn Ohr o i ässrn Ghörg, hst kntr
04.93.21↔	Entf d Elktrod(n) e prph Neurstm, Plttnl, Mhrlsys	18.29.99↔	Exz oder Destr e and Läsion a äusseren Ohr, sonstige
04.93.40↔	Entfernen einer Vagusnervelektrode	18.31.00↔	Radikale Exzision einer Läsion am äusseren Ohr, n.n.bez.
04.93.99↔	Entf d Elektrod(n) e peripheren Neurostim, sonstige	18.31.10↔	Rd Exz Läs a ässrn Ohr o i ässrn Ghörg o Prt Rs Ohrm,N hst kntr
04.94.10↔	Rv (h Erstz) d Elktrod(n) e prph Neurstm, n.n.bz.	18.31.11↔	Rd Exz Läs a ässrn Ohr o i ässrn Ghörg o Prt Rs Ohrm,hst kntr
04.94.11↔	Rv (h Erstz) d Elktrod(n) e prph Neurstm, Stbl, Enzllsys	18.31.19↔	Radikale Exzision einer Läsion am äusseren Ohr, sonstige
04.94.12↔	Rv (h Erstz) d Elktrod(n) e prph Neurstm, Stbl, Mhrlsys	18.39.00↔	Sonstige Exzision am äusseren Ohr, n.n.bez.
04.94.13↔	Rv (h Erstz) d Elktrod(n) e prph Neurstm, Plttnl, Enzllsys	18.39.10↔	Resektion d Ohrmuschel, total, nicht hist kontrolliert
04.94.14↔	Rv (h Erstz) d Elktrod(n) e prph Neurstm, Plttnl, Mhrlsys	18.39.11↔	Resektion der Ohrmuschel: total, histographisch kontrolliert
04.94.99↔	Rev (oh Ersetz) d Elektrod(n) e periph Neurostim, So	18.39.19↔	Sonstige Resektion der Ohrmuschel, sonstige
04.99.00↔	Sonstige Operation an kranialen und peripheren Nerven, n.n.bez.	18.39.99↔	Sonstige Exzision am äusseren Ohr, sonstige
04.99.10↔	Implantation oder Ersetzen einer peripheren Neuroprothese	21.32.00↔	Exz und lokale Destr e and Läsion an d Nase, n.n.bez.
04.99.11↔	Revision (ohne Ersetzen) einer peripheren Neuroprothese	21.32.10↔	Exz und Lok Destr e and Läs an d Nase, nicht hist kontr
04.99.12↔	Entfernung einer peripheren Neuroprothese	21.32.11↔	Exz und lokale Destr e and Läsion an d Nase, hist kontr
04.99.99↔	Sonstige Operation an kranialen und peripheren Nerven, sonstige	21.32.99↔	Exz und lokale Destr e and Läsion an d Nase, sonstige
05.0↔	Durchtrennung von sympathischen Nerven oder Ganglien	21.4x.00↔	Resektion der Nase, n.n.bez.
05.11↔	Biopsie an einem sympathischen Nerv oder Ganglion	21.4x.10↔	Resektion der Nase, partiell, nicht histographisch kontrolliert
05.19↔	Sonstige diagn Massnahme an sympath Nerven oder Ggl	21.4x.11↔	Resektion der Nase, partiell, histographisch kontrolliert
05.21↔	Exzision des Ganglion sphenopalatinum	21.4x.20↔	Resektion der Nase, subtotal, nicht histographisch kontrolliert
05.22↔	Zervikale Sympathektomie	21.4x.21↔	Resektion der Nase, subtotal, histographisch kontrolliert
05.23↔	Lumbale Sympathektomie	21.4x.30↔	Resektion der Nase, total, nicht histographisch kontrolliert
05.24↔	Präsakrale Sympathektomie	21.4x.31↔	Resektion der Nase, total, histographisch kontrolliert
05.25↔	Periarterielle Sympathektomie	21.4x.99↔	Sonstige Resektion der Nase
05.29↔	Sonstige Sympathektomie und Exzision eines Ganglions	27.56.00↔	Sonstiges Hauttransplantat an Lippe und Mund, n.n.bez.
05.81↔	Plastische Rekonstruktion an sympathischem Nerv oder Ganglion	27.56.10↔	Kleinflächiges Spalthauttransplantat an Lippe und Mund
05.89↔	Sonstige Operation an sympathischem Nerv oder Ganglion	27.56.20↔	Großflächiges Spalthauttransplantat an Lippe und Mund
05.9↔	Sonstige Operationen am Nervensystem	27.56.30↔	Kleinflächige heterologe Hauttransplantation an die Lippe
07.80↔	Thymektomie, n.n.bez.	27.56.40↔	Grossflächig heterologe Hauttransplantation an die Lippe
07.81↔	Sonstige partielle Exzision am Thymus	27.56.50↔	Kleinflächige homologe Hauttransplantation an die Lippe
07.82↔	Sonstige totale Exzision des Thymus	27.56.60↔	Grossflächig homologe Hauttransplantation an die Lippe
		27.56.99↔	Sonstiges Hauttransplantat an Lippe und Mund, sonstige
		29.92↔	Durchtrennung des N. glosso-pharyngeus
		31.91↔	Durchtrennung des N. laryngeus

33.31↔	Destruktion des N. phrenicus für Lungenkollaps	38.66.12↔	Sonstige Exzision der A. gastrica
34.23.00↔	Biopsie an der Brustwand, n.n.bez.	38.66.13↔	Sonstige Exzision der A. hepatica
34.23.10↔	Geschlossene (Nadel-) Biopsie an der Brustwand	38.66.14↔	Sonstige Exzision der A. lienalis
34.23.20↔	Offene Biopsie an der Brustwand	38.66.15↔	Sonstige Exzision der A. renalis
34.23.99↔	Biopsie an der Brustwand, sonstige	38.66.16↔	Sonstige Exzision der A. mesenterialis
38.01↔	Inzision von intrakraniellen Gefässen	38.66.17↔	Sonstige Exzision der A. lumbalis
38.02.00↔	Inzision von anderen Gefässen an Kopf und Hals, n.n.bez.	38.66.18↔	Sonstige Exzision der A. iliaca
38.02.10↔	Inzision von extrakraniellen Arterien an Kopf und Hals	38.66.19↔	Sonstige Exzision viszeraler Arterien, sonstige
38.02.20↔	Inzision von extrakraniellen Venen an Kopf und Hals, n.n.bez.	38.66.99↔	Sonstige Exzision abdominaler Arterien, sonstige
38.02.21↔	Inzision der V. jugularis (externa) (interna)	38.82.00↔	So chir Verschluss von Gef a Kopf und Ha, n.n.bez.
38.02.28↔	Inzis von sonstigen tiefen extrkr Venen an Kopf und Ha	38.82.10↔	Sonstiger chir Verschluss von extrkr Aa an Kopf und Hals
38.02.29↔	Inzision von extrakraniellen Venen an Kopf und Hals, sonstige	38.82.20↔	So chir Verschl v extrkr Venen an Kopf u Ha, n.n.bez.
38.02.99↔	Inzision von anderen Gefässen an Kopf und Hals, sonstige	38.82.21↔	Sonstiger chirurgischer Verschluss der V. jugularis
38.06.00↔	Inzision von abdominalen Arterien, n.n.bez.	38.82.22↔	So chir Verschl v sonst tief extrkr Venen an Kopf u Ha
38.06.10↔	Inzision von viszeralen Arterien, n.n.bez.	38.82.29↔	So chir Verschluss von extrkr Venen an Kopf und Ha, So
38.06.11↔	Inzision des Truncus coeliacus	38.82.99↔	So chir Verschluss von Gef a Kopf und Ha, sonstige
38.06.12↔	Inzision der A. gastrica	38.83.00↔	Sonstiger chir Verschluss von Gef d ob Extrem, n.n.bez.
38.06.13↔	Inzision der A. hepatica	38.83.10↔	Sonstiger chir Verschluss von Aa d ob Extrem, n.n.bez.
38.06.14↔	Inzision der A. lienalis	38.83.11↔	Sonstiger chirurgischer Verschluss von Arterien der Hand
38.06.15↔	Inzision der A. renalis	38.83.19↔	Sonstiger chir Verschluss von sonstigen Aa d ob Extrem
38.06.16↔	Inzision der A. mesenterialis	38.83.20↔	So chir Verschluss von Venen d ob Extrem, n.n.bez.
38.06.17↔	Inzision der A. lumbalis	38.83.21↔	Sonstiger chir Verschluss von tiefen Venen d ob Extrem
38.06.18↔	Inzision der A. iliaca	38.83.29↔	So chir Verschluss von Venen d ob Extrem, sonstige
38.06.19↔	Inzision von viszeralen Arterien, sonstige	38.83.99↔	Sonstiger chir Verschluss von Gef d ob Extrem,sonstige
38.06.99↔	Inzision von abdominalen Arterien, sonstige	38.85.00↔	So chir Verschluss von and thorakalen Gef, n.n.bez.
38.11↔	Endarterektomie von intrakraniellen Gefässen	38.85.10↔	So chir Verschluss von and thorakalen Aa, n.n.bez.
38.12↔	Endarterektomie von anderen Gefässen an Kopf und Hals	38.85.11↔	Sonstiger chirurgischer Verschluss der A. subclavia
38.21↔	Biopsie eines Blutgefässes	38.85.12↔	Sonstiger chirurgischer Verschluss der A. pulmonalis
38.32.00↔	Resektion von and Gef a Kopf und Ha mit Anast, n.n.bez.	38.85.13↔	Sonstiger chirurgischer Verschluss des Truncus brachiocephalicus
38.32.10↔	Resektion von extrkr Aa an Kopf und Hals mit Anast	38.85.19↔	So chir Verschluss von and thorakalen Aa, sonstige
38.32.20↔	Res von extrkr Venen an Kopf und Ha m Anast, n.n.bez.	38.85.20↔	So chir Verschluss von thorakalen Venen, n.n.bez.
38.32.21↔	Resektion der V. jugularis mit Anastomose	38.85.21↔	Sonstiger chirurgischer Verschluss der V. cava superior
38.32.22↔	Resektion von oberfl extrkr Venen an Kopf und Ha m Anast	38.85.22↔	Sonstiger chirurgischer Verschluss der V. pulmonalis
38.32.99↔	Resektion von and Gef an Kopf und Ha m Anast, sonstige	38.85.23↔	Sonstiger chirurgischer Verschluss der V. subclavia
38.33.00↔	Resektion von Gefässen der oberen Extremität, n.n.bez.	38.85.28↔	So chir Verschluss von sonst tiefen thorakalen Venen
38.33.10↔	Resektion von Aa d oberen Extrem mit Anast, n.n.bez.	38.85.29↔	So chir Verschluss von thorakalen Venen, sonstige
38.33.11↔	Resektion von Arterien des Oberarmes mit Anastomose	38.85.99↔	So chir Verschluss von and thorakalen Gef, sonstige
38.33.12↔	Resektion der A. ulnaris mit Anastomose	38.86.00↔	Sonstiger chirurgischer Verschluss von abd Aa, n.n.bez.
38.33.13↔	Resektion von sonstigen Arterien des Unterarmes mit Anastomose	38.86.10↔	Sonstiger chir Verschluss von viszeralen Aa, n.n.bez.
38.33.14↔	Resektion von Arterien der Hand mit Anastomose	38.86.11↔	Sonstiger chirurgischer Verschluss des Truncus coeliacus
38.33.20↔	Resektion von Venen d oberen Extrem mit Anast, n.n.bez.	38.86.12↔	Sonstiger chirurgischer Verschluss der A. gastrica
38.33.21↔	Resektion der V. axillaris mit Anastomose	38.86.13↔	Sonstiger chirurgischer Verschluss der A. hepatica
38.33.22↔	Res von sonstigen tiefen Venen d ob Extrem m Anast	38.86.14↔	Sonstiger chirurgischer Verschluss der A. lienalis
38.33.23↔	Resektion von oberflächlichen Venen d ob Extrem m Anast	38.86.15↔	Sonstiger chirurgischer Verschluss der A. renalis
38.33.99↔	Resektion von Gefässen der oberen Extremität, sonstige	38.86.16↔	Sonstiger chirurgischer Verschluss der A. mesenterialis
38.35.00↔	Resektion von thorakalen Gefässen mit Anastomose, n.n.bez.	38.86.17↔	Sonstiger chirurgischer Verschluss der A. iliaca
38.35.10↔	Resektion von thorakalen Arterien mit Anastomose, n.n.bez.	38.86.19↔	Sonstiger chir Verschluss von viszeralen Aa, sonstige
38.35.11↔	Resektion der A. subclavia mit Anastomose	38.86.99↔	Sonstiger chirurgischer Verschluss von abd Aa, sonstige
38.35.12↔	Resektion des Truncus brachiocephalicus mit Anastomose	38.87.00↔	Sonstiger chir Verschluss von abd Venen, n.n.bez.
38.35.13↔	Resektion der A. pulmonalis mit Anastomose	38.87.10↔	So chir Verschluss von tiefen abd Venen, n.n.bez.
38.35.19↔	Resektion von thorakalen Arterien mit Anastomose, sonstige	38.87.11↔	Sonstiger chirurgischer Verschluss der V. cava inferior
38.35.20↔	Resektion von thorakalen Venen mit Anastomose, n.n.bez.	38.87.12↔	So chir Verschluss d V. iliaca communis u V. iliaca int
38.35.21↔	Resektion der V. pulmonalis mit Anastomose	38.87.19↔	So chir Verschluss von tiefen abd Venen, sonstige
38.35.22↔	Resektion der V. subclavia mit Anastomose	38.87.99↔	Sonstiger chir Verschluss von abd Venen, sonstige
38.35.23↔	Resektion der V. cava superior mit Anastomose	39.22.00↔	Bypass zwischen Aorta, A. subclavia und A. carotis, n.n.bez.
38.35.28↔	Res von thorakalen von sonstigen tiefen Venen m Anast	39.22.10↔	Bypass an der A. carotis, n.n.bez.
38.35.29↔	Resektion von thorakalen Venen mit Anastomose, sonstige	39.22.11↔	Bypass zwischen A. carotis und A. carotis
38.35.99↔	Resektion von thorakalen Gefässen mit Anastomose, sonstige	39.22.12↔	Bypass zwischen A. carotis und A. vertebralis
38.38.00↔	Resektion von Aa d unteren Extrem mit Anast, n.n.bez.	39.22.13↔	Bypass zwischen A. carotis und A. subclavia
38.38.10↔	Resektion d A. fem mit Anast (communis) (superficialis)	39.22.14↔	Bypass zwischen A. carotis und Aorta
38.38.11↔	Resektion der A. profunda femoris mit Anastomose	39.22.19↔	Bypass an der A. carotis, sonstige
38.38.12↔	Resektion der A. poplitea mit Anastomose	39.22.20↔	Bypass an der A. subclavia, n.n.bez.
38.38.99↔	Resektion von Aa d unteren Extrem mit Anast, sonstige	39.22.21↔	Bypass zwischen A. subclavia und Aorta
38.42↔	Resektion von anderen Blutgefässen an Kopf und Hals	39.22.29↔	Bypass an der A. subclavia, sonstige
38.51↔	Ligatur und Stripping von intrakraniellen Varizen	39.22.99↔	Bypass zwischen Aorta, A. subclavia und A. carotis, sonstige
38.62↔	Sonstige Exzision von Gefässen an Kopf und Hals	39.23↔	Sonstiger intrathorakaler, vaskulärer Shunt oder Bypass
38.66.00↔	Sonstige Exzision von abdominalen Arterien, n.n.bez.	39.24↔	Aorto-renaler Bypass
38.66.10↔	Sonstige Exzision von viszeralen Arterien, n.n.bez.	39.26.00↔	Sonstiger intra-abdominaler Gefäss-Shunt oder -Bypass, n.n.bez.
38.66.11↔	Sonstige Exzision des Truncus coeliacus		

39.26.10↔	Sonstiger intraabd GefShunt o Byp, Viszeralarterien	39.56.42↔	Plastische Rekonstruktion des Truncus coeliacus mit Gewebe-Patch
39.26.11↔	Sonstiger intra-abdominaler Gefäss-Shunt oder -Bypass, Aorta	39.56.43↔	Plastische Rekonstruktion der A. gastrica mit Gewebe-Patch
39.26.12↔	Sonstiger intraabd GefässShunt oder Byp, A. renalis	39.56.44↔	Plastische Rekonstruktion der A. hepatica mit Gewebe-Patch
39.26.19↔	So intraabd GefShunt o Byp, So Viszeralarterien	39.56.45↔	Plastische Rekonstruktion der A. lienalis mit Gewebe-Patch
39.26.99↔	Sonstiger intra-abdominaler Gefäss-Shunt oder -Bypass, sonstige	39.56.46↔	Plastische Rekonstruktion der A. renalis mit Gewebe-Patch
39.27.00↔	Arteriovenöser Shunt für Hämodialyse, n.n.bez.	39.56.47↔	Plastische Rekonstruktion der A. mesenterica mit Gewebe-Patch
39.27.10↔	AV-Fistel für Hämodialyse	39.56.48↔	Plastische Rekonstruktion der A. iliaca mit Gewebe-Patch
39.27.11↔	AVFistel mit allogenum oder allopl Material f Händi	39.56.49↔	Plastische Rekonstruktion abd Aa m GewPatch, sonstige
39.27.99↔	Arteriovenöser Shunt für Hämodialyse, sonstige	39.56.50↔	Plast Rekonstruktion abd Venen m GewPatch, n.n.bez.
39.29.00↔	Sonstiger (peripherer) Gefäss-Shunt oder -Bypass, n.n.bez.	39.56.51↔	Plastische Rekonstruktion der V. cava inferior mit Gewebe-Patch
39.29.10↔	GefässShunt oder Byp an Aa d unteren Extrem, n.n.bez.	39.56.52↔	Plastische Rekonstruktion der V. iliaca mit Gewebe-Patch
39.29.11↔	Femorofemorale Gefäss-Shunt oder -Bypass	39.56.59↔	Plast Rekonstruktion abd Venen m GewPatch, sonstige
39.29.12↔	Femoropopliteale Gefäss-Shunt oder -Bypass	39.56.60↔	Plast Reko von Gef d unt Extrem m GewPatch, n.n.bez.
39.29.13↔	Femorocruraler Gefäss-Shunt oder -Bypass	39.56.61↔	Plast Reko von Aa d unteren Extrem m GewPatch
39.29.14↔	Femoropedal Gefäss-Shunt oder -Bypass	39.56.62↔	Plast Reko d V. fem und V.poplitea m GewPatch
39.29.15↔	Popliteocruraler und popliteopedaler Gefäss-Shunt oder -Bypass	39.56.63↔	Plast Reko v sonst tief Venen d unt Extrem m GewPatch
39.29.16↔	GefShunt oder Byp an Aa d Unterschenkels und d Fußes	39.56.64↔	Plast Reko von oberfl Venen d Oberschenkels m GewPatch
39.29.19↔	GefässShunt oder Byp an Aa d unteren Extrem, sonstige	39.56.69↔	Plast Reko von Gef d unteren Extrem m GewPatch, So
39.29.20↔	Gefäss-Shunt oder Bypass an Arterien der oberen Extremität	39.56.99↔	Plast Rekonstruktion e Blutgef m GewPatch, sonstige
39.29.30↔	S (prphrr) GfShnt o Byp, extraanatsch, n.n.bz.	39.57.00↔	Plast Reko m synthetischem Patch Graft, n.n.bez.
39.29.31↔	Subclaviafemorale Gefäss-Shunt oder Bypass	39.57.10↔	Plst Rk v Gf an Kpf u H m synth Ptch Grft, n.n.bz.
39.29.32↔	Axillofemorale Gefäss-Shunt oder Bypass	39.57.11↔	Plast Reko von intrakr Gef m synthetischem Patch Graft
39.29.33↔	Femorofemorale Cross-over-Bypass	39.57.12↔	Plast Reko v extrk Aa an Kopf u Ha m synth Patch Graft
39.29.39↔	So (peripherer) GefShunt o Byp, extraanatomisch, So	39.57.13↔	Plast Reko d V. jugularis m synthetischem Patch Graft
39.29.40↔	Gefäss-Shunt oder -Bypass an Venen	39.57.19↔	Plast Reko von Gef an Kopf u Ha m synth Patch Graft, So
39.29.80↔	Temporärer intraoperativer Shunt, n.n.bez.	39.57.20↔	Plst Rk v Gf d ob Extrm m synth Ptch Grft, n.n.bz.
39.29.81↔	Temporärer intraoperativer Shunt, arterioarteriell	39.57.21↔	Plast Reko von Aa d ob Extrem m synth Patch Graft
39.29.82↔	Temporärer intraoperativer Shunt, arteriovenös	39.57.22↔	Plst Rk d V. sbcl, V. axil u V. brchiophlc m synth Ptch Grft
39.29.89↔	Temporärer intraoperativer Shunt, sonstige	39.57.23↔	Plst Rk v snst tief Vv d ob Extrm m synth Ptch Grft
39.29.99↔	Sonstiger (peripherer) Gefäss-Shunt oder -Bypass, sonstige	39.57.29↔	Plast Reko von Gef d ob Extrem m synth Patch Graft, So
39.49.00↔	Sonstige Revision nach vaskulärem Eingriff, n.n.bez.	39.57.30↔	Plast Reko von thor Gef m synth Patch Graft, n.n.bez.
39.49.10↔	Revision einer Gefäßanastomose	39.57.31↔	Plast Reko d thorakalen Aort m synth Patch Graft
39.49.20↔	Revision eines vaskulären Implantates	39.57.32↔	Plast Reko d V. pulmon m synthetischem Patch Graft
39.49.21↔	Wechsel eines vaskulären Implantates	39.57.33↔	Plast Reko d V. cava superior m synth Patch Graft
39.49.22↔	Entfernung eines vaskulären Implantates	39.57.39↔	Plast Reko von thorakalen Gef m synth Patch Graft, So
39.49.30↔	Ersatz eines kardialen Conduit	39.57.40↔	Plast Reko abd Aa m synthetischem Patch Graft, n.n.bez.
39.49.99↔	Sonstige Revision nach vaskulärem Eingriff, sonstige	39.57.41↔	Plast Reko d abd Aort m synthetischem Patch Graft
39.50.00↔	Angiopl o Athrkt an snst(n) NHzkrgrf(n), n.n.bz.	39.57.42↔	Plast Reko d Truncus coeliacus m synth Patch Graft
39.50.10↔	Angiopl o Athrkt an snst(n) NHzkrgrf(n) m Blln, n.n.bz.	39.57.43↔	Plast Reko d A. gastrica m synthetischem Patch Graft
39.50.11↔	Angiopl o Athrkt an snst(n) NHzkrgrf(n) m Enf Blln	39.57.44↔	Plast Reko d A. hepatica m synthetischem Patch Graft
39.50.12↔	Angiopl o Athrkt an snst(n) NHzkrgrf(n) m ctng Blln	39.57.45↔	Plast Reko d A. lienalis m synthetischem Patch Graft
39.50.13↔	Angiopl o Athrkt an snst(n) NHzkrgrf(n) m KryplstieBlln	39.57.46↔	Plast Reko d A. renalis m synthetischem Patch Graft
39.50.14↔	Angiopl o Athrkt an snst(n) NHzkrgrf(n) m Drg elting Blln	39.57.47↔	Plast Reko d A. mesenterica m synthetischem Patch Graft
39.50.19↔	Angiopl o Athrkt an snst(n) NHzkrgrf(n) m S Blln	39.57.48↔	Plast Reko d A. iliaca m synthetischem Patch Graft
39.50.20↔	Angiopl Blade Laserangpl an snst(n) NiHerzkrgef(en)	39.57.49↔	Plast Reko abd Aa m synthetischem Patch Graft, sonstige
39.50.21↔	Angiopl Thrombektomie an sonstigem(n) NiHerzkrgef(en)	39.57.50↔	Plast Reko abd Venen m synth Patch Graft, n.n.bez.
39.50.22↔	Angiopl Rotationsthromekt an sonst(n) NiHerzkrgef(en)	39.57.51↔	Plast Reko d V. cava inferior m synth Patch Graft
39.50.99↔	Angiopl o Athrkt an sonstigem(n) NiHerzkrgef(en), So	39.57.52↔	Plast Reko d V. iliaca m synthetischem Patch Graft
39.55↔	Reimplantation eines aberrierenden Nierengefässes	39.57.59↔	Plast Reko abd Venen m synthetischem Patch Graft, So
39.56.00↔	Plast Rekonstruktion e Blutgef m GewPatch, n.n.bez.	39.57.60↔	Plst Rk v Gf d unt Extrm m synth Ptch Grft, n.n.bz.
39.56.10↔	Plast Reko von Gef an Kopf und Ha m GewPatch, n.n.bez.	39.57.61↔	Plast Reko von Aa d unteren Extrem m synth Patch Graft
39.56.11↔	Plastische Rekonstruktion von intrakr Gef mit GewPatch	39.57.62↔	Plast Reko d V. fem und V.poplitea m synth Patch Graft
39.56.12↔	Plastische Rekonstruktion der V. jugularis mit Gewebe-Patch	39.57.63↔	Plst Rk v snst tief Vv d unt Extrm m synth Ptch Grft
39.56.19↔	Plast Reko von Gef an Kopf und Ha m GewPatch, sonstige	39.57.64↔	Plst Rk v obrfl Vv d Obsrchnklis m synth Ptch Grft
39.56.20↔	Plast Reko von Gef d ob Extrem m GewPatch, n.n.bez.	39.57.69↔	Plast Reko von Gef d unt Extrem m synth Patch Graft, So
39.56.21↔	Plast Rekonstruktion von Aa d ob Extrem m GewPatch	39.57.99↔	Plast Reko m synthetischem Patch Graft, sonstige
39.56.22↔	Plst Rk d V. sbcl, V. axil u V. brchiophlc m GwPtch	39.58↔	Plast Reko eines Blutgef mit Patch Graft n.n.bez.
39.56.23↔	Plast Reko von sonst tief Venen d ob Extrem m GewPatch	39.59.00↔	Sonstige plastische Rekonstruktion eines Gefässes, n.n.bez.
39.56.29↔	Plast Reko von Gef d ob Extrem m GewPatch, sonstige	39.59.10↔	Transposition von Arterien, n.n.bez.
39.56.30↔	Plast Reko von thorakalen Gef m GewPatch, n.n.bez.	39.59.11↔	Transposition der extrakraniellen A. vertebrais
39.56.31↔	Plastische Rekonstruktion der thorakalen Aorta mit Gewebe-Patch	39.59.12↔	Transposition von sonstigen extrk Aa an Kopf und Hals
39.56.32↔	Plastische Rekonstruktion der V. pulmonalis mit Gewebe-Patch	39.59.13↔	Transposition von Arterien der oberen Extremität
39.56.33↔	Plastische Rekonstruktion der V. cava superior mit Gewebe-Patch	39.59.14↔	Transposition von thorakalen Arterien
39.56.39↔	Plast Reko von thorakalen Gef m GewPatch, sonstige	39.59.15↔	Transposition der A. gastrica, A. hepatica und A. lienalis
39.56.40↔	Plastische Rekonstruktion abd Aa m GewPatch, n.n.bez.	39.59.16↔	Transposition der A. renalis
39.56.41↔	Plastische Rekonstruktion der abdominalen Aorta mit Gewebe-Patch	39.59.17↔	Transposition der A. mesenterica
		39.59.18↔	Transposition sonstiger viszeraler Arterien

39.59.19↔	Transposition der A. iliaca	40.11.10↔	Off (Inz) Biops e mdiast, praaortln, iliakln o plvnn Lymphkn
39.59.20↔	Transposition von sonstigen abdominalen Arterien	40.11.11↔	Off (Inz) Biops e zrv, sprklvlkärn, axllärn o inguinln Lymphkn
39.59.21↔	Transposition von Arterien der unteren Extremität	40.11.20↔	Geschlossene [perkutane] [Nadel-] Biopsie von Lymhknoten
39.59.29↔	Transposition von Arterien, sonstige	40.11.99↔	Biopsie an einer lymphatischen Struktur, sonstige
39.59.30↔	Sonstige Plast Reko von Gef an Kopf und Ha, n.n.bez.	40.19↔	Sonstige diagnostische Massnahmen an lymphatischen Strukturen
39.59.31↔	Sonstige plastische Rekonstruktion e intrakr Gefässes	44.01↔	Trunkuläre Vagotomie
39.59.32↔	Sonstige Plast Rekonstruktion d extrk A. vertebralis	77.40.00↔	Knochenbiopsie, ohne Angabe der Lokalisation, n.n.bez.
39.59.33↔	So Plast Reko von extrk Aa an Kopf und Ha, So	77.40.10↔	Knochbiops, ohne Ang d Lok, Perkutane (Nadel) Biops
39.59.34↔	Sonstige plastische Rekonstruktion der V. jugularis	77.40.20↔	Knochenbiopsie, ohne Ang d Lokalisation, Offene Knochenbiops
39.59.39↔	Sonstige Plast Reko von Gef an Kopf und Ha, sonstige	77.40.99↔	Knochenbiopsie, ohne Angabe der Lokalisation, sonstige
39.59.40↔	Sonstige Plast Reko von Gef d ob Extrem, n.n.bez.	77.41.00↔	Knochbiops von Skapula, Klav, Rip und Sternum, n.n.bez.
39.59.41↔	Sonstige plastische Rekonstruktion von Aa d ob Extrem	77.41.10↔	Knchbiops v Skp, Klv, Rp u Strn, Prkt (Nd) Biops
39.59.42↔	S Plst Rk d V. sbcl, V. axll u V. brchiophlc	77.41.20↔	Knochbiops von Skap, Klav, Rip u Stern, Off Knochenbiops
39.59.48↔	So Plast Reko von sonstigen tiefen Venen d ob Extrem	77.41.99↔	Knochbiops von Skapula, Klav, Rip und Sternum, sonstige
39.59.49↔	Sonstige Plast Reko von Gef d ob Extrem, sonstige	77.42.00↔	Knochenbiopsie am Humerus, n.n.bez.
39.59.50↔	Sonstige Plast Reko von thorakalen Gef, n.n.bez.	77.42.10↔	Knochenbiopsie am Humerus, Perkutane (Nadel-) Biopsie
39.59.51↔	Sonstige plastische Rekonstruktion der thorakalen Aorta	77.42.20↔	Knochenbiopsie am Humerus, Offene Knochenbiopsie
39.59.52↔	Sonstige plastische Rekonstruktion der A. pulmonalis	77.42.99↔	Knochenbiopsie am Humerus, sonstige
39.59.53↔	Sonstige Plast Reko von thorakalen Aa, sonstige	77.43.00↔	Knochenbiopsie an Radius und Ulna, n.n.bez.
39.59.54↔	Sonstige plastische Rekonstruktion der V. pulmonalis	77.43.10↔	Knochenbiopsie an Radius und Ulna, Perkutane (Nadel-) Biopsie
39.59.55↔	Sonstige plastische Rekonstruktion der V. cava superior	77.43.20↔	Knochenbiopsie an Radius und Ulna, Offene Knochenbiopsie
39.59.59↔	Sonstige Plast Reko von thorakalen Gef, sonstige	77.43.99↔	Knochenbiopsie an Radius und Ulna, sonstige
39.59.60↔	Sonstige plastische Rekonstruktion von abd Aa, n.n.bez.	77.44.00↔	Knochenbiopsie an Karpalia und Metakarpalia, n.n.bez.
39.59.61↔	Sonstige plastische Rekonstruktion der abdominalen Aorta	77.44.10↔	Knochbiops an Karpal u Metakarpal, Perkut (Nad) Biops
39.59.62↔	Sonstige plastische Rekonstruktion des Truncus coeliacus	77.44.20↔	Knochbiops an Karpal und Metakarpal, Offene Knochenbiops
39.59.63↔	Sonstige plastische Rekonstruktion der A. gastrica	77.44.99↔	Knochenbiopsie an Karpalia und Metakarpalia, sonstige
39.59.64↔	Sonstige plastische Rekonstruktion A. hepatica	77.45.00↔	Knochenbiopsie am Femur, n.n.bez.
39.59.65↔	Sonstige plastische Rekonstruktion der A. lienalis	77.45.10↔	Knochenbiopsie am Femur, Perkutane (Nadel-) Biopsie
39.59.66↔	Sonstige plastische Rekonstruktion der A. renalis	77.45.20↔	Knochenbiopsie am Femur, Offene Knochenbiopsie
39.59.67↔	Sonstige plastische Rekonstruktion der A. mesenterica	77.45.99↔	Knochenbiopsie am Femur, sonstige
39.59.68↔	Sonstige plastische Rekonstruktion der A. iliaca	77.46.00↔	Knochenbiopsie an der Patella, n.n.bez.
39.59.69↔	Sonstige plastische Rekonstruktion von abd Aa, sonstige	77.46.10↔	Knochenbiopsie an der Patella, Perkutane (Nadel-) Biopsie
39.59.70↔	Sonstige Plast Rekonstruktion von abd Venen, n.n.bez.	77.46.20↔	Knochenbiopsie an der Patella, Offene Knochenbiopsie
39.59.71↔	Sonstige plastische Rekonstruktion der V. cava inferior	77.46.99↔	Knochenbiopsie an der Patella, sonstige
39.59.72↔	Sonstige plastische Rekonstruktion der V. iliaca	77.47.00↔	Knochenbiopsie an Tibia und Fibula, n.n.bez.
39.59.79↔	Sonstige Plast Rekonstruktion von abd Venen, sonstige	77.47.10↔	Knochenbiopsie an Tibia und Fibula, Perkutane (Nadel-) Biopsie
39.59.80↔	Sonstige Plast Reko von Gef d unteren Extrem, n.n.bez.	77.47.20↔	Knochenbiopsie an Tibia und Fibula, Offene Knochenbiopsie
39.59.81↔	Sonstige Plast Rekonstruktion von Aa d unteren Extrem	77.47.99↔	Knochenbiopsie an Tibia und Fibula, sonstige
39.59.82↔	Sonstige plastische Rekonstruktion der V. femoralis	77.48.00↔	Knochenbiopsie an Tarsalia und Metatarsalia, n.n.bez.
39.59.83↔	Sonstige plastische Rekonstruktion der V. poplitea	77.48.10↔	Knochbiops an Tarsal und Metatars, Perkut (Nad) Biops
39.59.88↔	So Plast Reko von sonst tiefen Venen d unteren Extrem	77.48.20↔	Knochbiops an Tarsalia und Metatars, Offene Knochenbiops
39.59.89↔	Sonstige Plast Reko von Gef d unteren Extrem, sonstige	77.48.99↔	Knochenbiopsie an Tarsalia und Metatarsalia, sonstige
39.59.90↔	Sonstige Plast Reko e Gefässes, Venenklappenplastik	77.49.00↔	Knochbiops an and näher bez Knoch, auss Gschk, n.n.bez.
39.59.99↔	Sonstige plastische Rekonstruktion eines Gefässes, sonstige	77.49.20↔	Knbiop aanbz Kn,auss Gschk,Knbiop a d Ws,Prkt(Nd)Biop
39.74.00↔	Endovask Entf e Obstr von Kopf und Halsg(en), n.n.bez.	77.49.21↔	Knchbiops a.a.bz. Knch/auss Gschk/Knchbiops an Ws/Off Knchbiops
39.74.10↔	Fremdkentf aus Gefässen d Kopfes und d Halses, n.n.bez.	77.49.40↔	Knbiop and nbz Kn,auss Gschk,Knbiop Phl d Fs,Prk (Nd)Biop
39.74.11↔	Fremdkörperentfernung aus intrakraniellen Gefässen	77.49.41↔	Knbiop aanbz Kn,auss Gschk,Knbiop a Phl d Fs,Off Knbiop
39.74.12↔	Fremdkentf aus extrk Gefässen d Kopfes und d Halses	77.49.90↔	Knchbiops an and näh bz Knch, auss Gschk, Prkt (Nd) Biops
39.74.20↔	Sel Thrombolyse von Gef d Kopfes und d Halses, n.n.bez.	77.49.91↔	Knchbiops an and näh bz Knch, auss Gschk, Off Knchbiops
39.74.21↔	Selektive Thrombolyse von intrakraniellen Gefässen	77.49.99↔	Knochbiops an and näher bez Knoch, auss Gschk, sonstige
39.74.22↔	Sel Thrombolyse von extrk Gef d Kopfes und d Halses	77.61.11↔	Lokale Resektion von Knochenläsion oder -gewebe an einer Rippe
39.74.99↔	Endovask Entf e Obstr von Kopf und Halsg(en), sonstige	77.61.12↔	Lokale Resektion von Knochenläsion oder -gewebe am Sternum
39.8x.00↔	Op a Glom carot, Sin caroticus u and Paraggl, n.n.bez.	77.81.11↔	Sonstige partielle Knochenresektion an einer Rippe
39.8x.10↔	Exploration des Glomus caroticum und anderer Paraganglien	77.81.12↔	Sonstige partielle Knochenresektion am Sternum
39.8x.11↔	Exzision des Glomus caroticum und anderer Paraganglien	79.24↔	Offene Rep einer FingFx ohne innere KnochFix
39.8x.99↔	Op a Glom carot, Sin caroticus und and Paraggl, So	80.81.00↔	Sonstige Lok Exz o Destr e Gelläs an d Schult, n.n.bez.
39.99.00↔	Sonstige Operationen an Blutgefässen, n.n.bez.	80.81.10↔	S Lk Exz o Dstr e Glläs an d Schlt, Débr a Hmrgl
39.99.10↔	Aortopexie	80.81.11↔	S Lk Exz o Dstr e Glläs an d Schlt, Zystxst a Hmrgl
39.99.20↔	Operationen bei kongenitalen Gefäßanomalien, n.n.bez.	80.81.19↔	S Lk Exz o Dstr e Glläs an d Schlt, S Lk Exz o Dstr a Hmrgl
39.99.21↔	Op b kngntlr Anmie d Artsthms (Stns) o b untrbrchnm Artbnbn	80.81.20↔	S Lk Exz o Dstr e Glläs an d Schlt, Débr a Akrmklvkgl
39.99.22↔	Op b kong Anom d A. o V. pulmonalis o b A. lusoria	80.81.21↔	S Lk Exz o Dstr e Glläs an d Schlt, Zystxst a Akrmklvkgl
39.99.23↔	Operationen bei kongenitalen Anomalien der V. cava	80.81.29↔	S Lk Exz o Dstr e Glläs an d Schlt, S Lk Exz o Dstr a Akrmklvkgl
39.99.24↔	Op b kong Kollateralgefässen und Unifokalisierung	80.81.99↔	Sonstige Lok Exz o Destr e Gelläs an d Schult, sonstige
39.99.30↔	Kathinterv Verschluss d Duct arterios Botalli, n.n.bez	80.82.00↔	Sonstige Lok Exz oder Destr e Gelläs a Ellb, n.n.bez.
39.99.31↔	Kathinterv Verschluss d Duct arterios Botalli, mit Coil	80.82.10↔	S Lk Exz o Dstr Glläs a Ellb,Arthr Lk Exz o Dstr Glläs a Ellb
39.99.32↔	Kthntrv Vrschl d Dct artrios Btll, m AmplitzDctOccldr	80.82.11↔	So Lok Exz o Destr e Gelläs a Ellb, Débr a Ellbgl
39.99.38↔	Kathinterv Verschluss d Duct arterios Botalli, sonstige		
39.99.39↔	Operationen bei sonstigen kongenitalen Gefäßanomalien		
39.99.99↔	Sonstige Operationen an Blutgefässen, sonstige		
40.11.00↔	Biopsie an einer lymphatischen Struktur, n.n.bez.		

80.82.12↔	So Lok Exz o Destr e Gelläs a Ellb, Zystextst a Ellbgel	80.96.00↔	Sonstige Exzision am Knie, n.n.bez.
80.82.99↔	Sonstige Lok Exz oder Destr e Gelläs a Ellb, sonstige	80.96.10↔	Sonstige Exzision a Knie, Arthr Exzision a Kniegelenk
80.83.00↔	Sonstige Lok Exz oder Destr e Gelläs a Hdgel, n.n.bez.	80.96.20↔	Sonstige Exz a Knie, Entn e Knorpeltx a Kniegel, arthr
80.83.10↔	S Lk Exz o Dstr Glläs a Hdgl,Arthr Lk Exz o Dstr Glläs a Hdgl	80.96.21↔	So Exz a Knie, Entn e Knorpeltx a Kniegel, offen chir
80.83.11↔	Sonstige Lok Exz o Destr e Gelläs a Hdgel, Débr a Hdgel	80.96.99↔	Sonstige Exzision am Knie, sonstige
80.83.12↔	So Lok Exz o Destr e Gelläs a Hdgel, Zystextst a Hdgel	80.97.00↔	Sonstige Exzision am Sprunggelenk, n.n.bez.
80.83.99↔	Sonstige Lok Exz oder Destr e Gelläs a Hdgel, sonstige	80.97.10↔	Sonstige Exz a Sg, Arthr Exz a ob Sg
80.85.00↔	Sonstige Lok Exz o Destr e Gelläs an d Hüfte, n.n.bez.	80.97.11↔	Sonstige Exz a Sg, Sonstige Exz a ob Sg
80.85.10↔	Lk Exz/DstrGlläs anHüft, Arthr Lk Exz/DstrGlläs anHüft	80.97.20↔	Sonstige Exz a Sg, Arthr Exz a unteren Sg
80.85.11↔	So Lok Exz o Destr e Gelläs an d Hüfte, Débr a Hüftgel	80.97.21↔	Sonstige Exz a Sg, Sonstige Exz a unteren Sg
80.85.12↔	S Lk Exz o Dstr e Glläs an d Hüft, Zystxtst a Hüftgl	80.97.30↔	Sonstige Exz a Sg, Entn e Knorpeltx a Sg
80.85.99↔	Sonstige Lok Exz o Destr e Gelläs an d Hüfte, sonstige	80.97.99↔	Sonstige Exzision am Sprunggelenk, sonstige
80.86.00↔	Sonstige Lok Exz oder Destr e Gelläs a Knie, n.n.bez.	80.98.00↔	Sonstige Exzision an Fuss- und Zehengelenk, n.n.bez.
80.86.10↔	S Lk Exz o Dstr e Glläs a Knie, Arthr Lk Exz o Dstr a Kniegl	80.98.10↔	So Exz an Fuss u Zehengel, Arthr Exz an Fuss u Zehgel
80.86.11↔	So Lok Exz o Destr e Gelläs a Knie, Débr a Kniegel	80.98.11↔	So Exz an Fuss und Zehengelenk, So Exz a Metatarsgel
80.86.12↔	So Lok Exz o Destr e Gelläs a Knie, Zystextst a Kniegel	80.98.12↔	So Exz an Fuss u Zehengelenk, So Exz an sonst Fussgel
80.86.13↔	S Lk Exz o Dstr e Glläs a Knie, Exz e Mnsksgnglions a Kniegl	80.98.13↔	So Exz an Fuss und Zehengelenk, So Exz an Zehengel
80.86.99↔	Sonstige Lok Exz oder Destr e Gelläs a Knie, sonstige	80.98.99↔	Sonstige Exzision an Fuss- und Zehengelenk, sonstige
80.87.00↔	Sonstige Lok Exz o Destr e Gelläs a Sg, n.n.bez.	80.99.00↔	Sonstige Exz an e Gel an and bez Lokalisation, n.n.bez.
80.87.10↔	S Lk Exz o Dstr Glläs a Sg,Arthr Lk Exz o Dstr Glläs a ob Sg	80.99.10↔	So Exz an e Gel an and bez Lok, Arthr Exz a Sternokigel
80.87.11↔	Sonstige Lok Exz o Destr e Gelläs a Sg, Débr a ob Sg	80.99.11↔	So Exz an e Gel an and bez Lok, So Exz a Sternokigel
80.87.12↔	So Lok Exz o Destr e Gelläs a Sg, Zystextst a ob Sg	80.99.20↔	So Exz an e Gel an and bez Lok, Arthr Exz a lliosgel
80.87.19↔	S Lk Exz o Dstr e Glläs a Sg, S Lk Exz o Dstr e Glläs a ob Sg	80.99.21↔	So Exz an e Gel an and bez Lok, So Exz a lliosgel
80.87.20↔	S Lk Exz o Dstr Glläs a Sg,Arthr Lk Exz o Dstr Glläs a unt Sg	80.99.30↔	So Exz an e Gel an and bez Lok, Arthr Exz an d Symphyse
80.87.21↔	So Lok Exz o Destr e Gelläs a Sg, Débr a unteren Sg	80.99.31↔	So Exz an e Gel an and bez Lok, So Exz an d Symphyse
80.87.22↔	So Lok Exz o Destr e Gelläs a Sg, Zystextst a unt Sg	80.99.90↔	S Exz an e Gl an and bz Lk, Arthr Exz an e Gl an and bz Lk
80.87.29↔	S Lk Exz o Dstr e Glläs a Sg, S Lk Exz o Dstr e Glläs a unt Sg	80.99.91↔	S Exz an e Gl an and bz Lk, Entn e Knrpltx an e Gl an and bz Lk
80.87.99↔	Sonstige Lok Exz o Destr e Gelläs a Sg, sonstige	80.99.99↔	Sonstige Exz an e Gel an and bez Lokalisation, sonstige
80.88.00↔	So Lok Exz o Destr e Gelläs an Fuss und Zehen, n.n.bez.	81.25↔	Arthrodesese am Radiokarpalgelenk
80.88.10↔	S Lk Exz/DstrGlläs a Fs u Zh,Arthr Lk Exz/DstrGlläs a Fs u Zh	81.44.00↔	Stabilisierung der Patella, n.n.bez.
80.88.20↔	S Lk Exz o Dstr e Glläs an Fss u Zh, Débr a Mtrrsagl	81.44.10↔	Stabilisierung der Patella, Retinakulumspaltung, lateral
80.88.21↔	S Lk Exz o Dstr e Glläs an Fss u Zh, Zystxtst a Mtrrsagl	81.44.11↔	Stb d Ptl, Rtnklmsplntng, ltrl m Züglngsprtion
80.88.29↔	S Lk Exz o Dstr e Glläs an Fss u Zh, S Lk Exz o Dstr a Mtrrsagl	81.44.12↔	Stab d Patel, Verlagerung d Patellarsehnenansatzes
80.88.30↔	S Lk Exz o Dstr e Glläs an Fss u Zh, Débr an Zhgl	81.44.13↔	Stb d Ptl, Vrlg d Ptlrshnnstsz m Knchsnpn
80.88.40↔	S Lk Exz o Dstr e Glläs an Fss u Zh, Débr an snst Fssgl	81.44.99↔	Stabilisierung der Patella, sonstige
80.88.50↔	S Lk Exz o Dstr Glläs an Fss&Zh,Zystxtst an snst Gl v Fss&Zh	81.45.00↔	Sonstige Rekonstruktion an den Kreuzbändern, n.n.bez.
80.88.59↔	Lk Exz/DstrGlläs an Fss/Zh, Lk Exz/Dstr an snst Gfss/Zh	81.45.19↔	So Reko an D Kreuzb, So Reko an D Kreuzb, arthr
80.88.99↔	So Lok Exz o Destr e Gelläs an Fuss und Zehen, So	81.45.20↔	S Rk an D Kreuzb, Rk d vrd Kreuzb m aut Ptshn, offn chr
80.89.00↔	So Lok Exz o Destr e Gelläs an and bez Lok, n.n.bez.	81.45.21↔	S Rk an D Kreuzb, Rk d hnt Kreuzb m aut Ptshn, offn chr
80.89.20↔	S Lk Exz/DstrGlläs an and bz Lk,Arthr Lk Exz/DstrGlläs a lliosgl	81.45.29↔	So Reko an D Kreuzb, So Reko an D Kreuzb, offen chir
80.89.21↔	S Lk Exz o Dstr e Glläs an and bz Lk, Débr a lliosgl	81.45.99↔	Sonstige Rekonstruktion an den Kreuzbändern, sonstige
80.89.22↔	S Lk Exz o Dstr e Glläs an and bz Lk, Zystxtst a lliosgl	81.71.00↔	Arthropl m Implant a Metakarpophal und lpg, n.n.bez.
80.89.29↔	S Lk Exz o Dstr e Glläs an and bz Lk, S Lk Exz o Dstr a lliosgl	81.72↔	Arthropl ohne Implantat am Metakarpophal- und IPG
80.89.41↔	S Lk Exz o Dstr e Glläs an and bz Lk, Débr e Glläs an and bz Lk	81.74.00↔	Arthropl mit Implant a Karpok oder Karpomgel, n.n.bez.
80.89.42↔	S Lk Exz o Dstr e Glläs an and bz Lk, Zystxtst an Gl and bz Lk	81.74.10↔	Implantation einer Daumensattelgelenkendoprothese
80.89.99↔	So Lok Exz o Destr e Gelläs an and bez Lok, So	81.74.99↔	Arthropl mit Implant a Karpok oder Karpomgel, sonstige
80.90.00↔	Sonstige Exzision an einem Gelenk, n.n.bez.	81.79.10↔	Implantation einer sonstigen Fingergelenkendoprothese
80.90.10↔	Sonstige Exz an e Gelenk, Arthr Exz an e Gelenk	81.79.99↔	Arthropl m Implant a Metakarpophal und lpg, sonstige
80.90.99↔	Sonstige Exzision an einem Gelenk, sonstige	81.93.00↔	Naht an Kapsel oder Ligament der oberen Extremitäten, n.n.bez.
80.91.00↔	Sonstige Exzision an der Schulter, n.n.bez.	81.93.10↔	Nht an Kaps o Lig d oberen Extrem, Nht d Bandapp d Klav
80.91.10↔	Sonstige Exz an d Schulter, Arthr Exz a Humerogel	81.93.20↔	Nht an Kps o Lg d ob Extrim, Nht d rdiouln Rngbnds
80.91.11↔	Sonstige Exz an d Schulter, Sonstige Exz a Humerogel	81.93.21↔	Nht an Kps o Lg d ob Extrim, Nht d dst rdiouln Bndpp
80.91.20↔	Sonstige Exz an d Schulter, Arthr Exz a Akromklavikgel	81.93.30↔	Nht an Kaps o Lig d ob Extrem, Handwur und Mitthand
80.91.21↔	Sonstige Exz an d Schult, Sonstige Exz a Akromklavikgel	81.93.99↔	Naht an Kapsel oder Ligament der oberen Extremitäten, sonstige
80.91.30↔	Sonstige Exz an d Schult, Entn e Knorpeltx an d Schult	82.12↔	Fasziotomie der Hand
80.91.99↔	Sonstige Exzision an der Schulter, sonstige	82.32↔	Exzision einer Handsehne zur Transplantation
80.92.00↔	Sonstige Exzision am Ellbogen, n.n.bez.	82.34↔	Exzision von Muskel oder Faszie der Hand zur Transplantation
80.92.10↔	Sonstige Exzision a Ellbogen, Arthr Exzision a Ellbogen	82.35.00↔	Sonstige Fasziektomie der Hand, n.n.bez.
80.92.11↔	Sonstige Exz a Ellb, Entn e Knorpeltx a Ellbgel	82.35.10↔	Sonstige Fasziektomie der Hand, Fasziektomie der Hohlhand
80.92.99↔	Sonstige Exzision am Ellbogen, sonstige	82.35.11↔	So Faszieekt d Hand, Faszieekt d Hand u Fng m Neurolyls
80.93.00↔	Sonstige Exzision am Handgelenk, n.n.bez.	82.35.12↔	S Fszieekt d Hnd, Fszieekt d Hnd u Fng m Neurllys u Artriolyls
80.93.10↔	Sonstige Exz a Handgelenk, Arthr Exz a Handgelenk	82.35.13↔	S Fszieekt d Hnd, Fszieekt d Hnd u Fng m Arthrlyls
80.93.11↔	Sonstige Exz a Hdgel, Entn e Knorpeltx a Hdgel	82.35.99↔	Sonstige Fasziektomie der Hand, sonstige
80.93.12↔	Sonstige Exz a Hdgel, Res d Disc triangularis a Hdgel	82.39.00↔	Sonstige Exzision von Weichteilen der Hand, n.n.bez
80.93.99↔	Sonstige Exzision am Handgelenk, sonstige	82.39.10↔	So Exz v Weicht d Hand, Exz v Sehenscheiden d Hand
80.94↔	Sonstige Exzision an Hand- und Fingergelenk	82.39.99↔	Sonstige Exzision von Weichteilen der Hand, sonstige
80.95.00↔	Sonstige Exzision am Hüftgelenk, n.n.bez.	82.46.00↔	Naht an Muskel oder Faszie der Hand, n.n.bez.
80.95.10↔	Sonstige Exz a Hüftgelenk, Arthr Exz a Hüftgelenk	82.46.10↔	Naht an Muskel oder Fasz d Hand, Naht an e Fasz d Hand
80.95.11↔	Sonstige Exz a Hüftgel, Entn e Knorpeltx a Hüftgel	82.46.20↔	Naht an M oder Fasz d Hand, Naht an e M d Hand
80.95.99↔	Sonstige Exzision am Hüftgelenk, sonstige		

82.46.99↔	Naht an Muskel oder Faszie der Hand, sonstige	83.76.12↔	Sonstige Sehnen- und Sehnen-Transposition, Oberarm und Ellenbogen
82.51↔	Verlängerung einer Sehne der Hand	83.76.13↔	Sonstige Sehnen- und Sehnen-Transposition, Unterarm
82.52↔	Verkürzung einer Sehne der Hand	83.76.14↔	Sonstige Sehnen- und Sehnen-Transposition, Brustwand und Rücken
82.53↔	Reinsertion einer Sehne der Hand	83.76.15↔	So Sehnen- und Sehnen-Transposition, Leist und Genreg und Gesäss
82.54↔	Reinsertion eines Muskels der Hand	83.76.16↔	Sonstige Sehnen- und Sehnen-Transposition, Untere Extremität
82.55↔	Sonstige Längenänderung an Muskel oder Sehne der Hand	83.76.19↔	Sonstige Sehnen- und Sehnen-Transposition, Andere Lokalisation
82.56↔	Sonstiger Transfer oder Transplantation einer Sehne der Hand	83.76.99↔	Sonstige Sehnen- und Sehnen-Transposition, sonstige
82.57.00↔	Sonstige Transposition einer Sehne der Hand, n.n.bez.	83.79↔	Sonstige Muskeltransposition
82.57.10↔	So Transp e Sehn d Hand, Transp e Beugesehne d Hand	83.81.00↔	Sehnen- und Sehnen-Transplantation, n.n.bez.
82.57.99↔	Sonstige Transposition einer Sehne der Hand, sonstige	83.81.10↔	Sehnen- und Sehnen-Transplantation, Kopf und Hals
82.58↔	Sonstiger Transfer oder Transplantation eines Handmuskels	83.81.11↔	Sehnen- und Sehnen-Transplantation, Schulter und Axilla
82.59↔	Sonstige Transposition eines Handmuskels	83.81.12↔	Sehnen- und Sehnen-Transplantation, Oberarm und Ellenbogen
82.61↔	Pollizisation mit Übertragung von Nerven und Blutversorgung	83.81.13↔	Sehnen- und Sehnen-Transplantation, Unterarm
82.69↔	Sonstige Rekonstruktion des Daumens	83.81.14↔	Sehnen- und Sehnen-Transplantation, Brustwand, Bauch und Rücken
82.71↔	Rekonstruktion eines Ringbandes	83.81.15↔	Sehnen- und Sehnen-Transplantation, Leisten- und Genitalregion und Gesäss
82.72.00↔	Plast Op an d Hand m M o FaszTransplantat, n.n.bez.	83.81.16↔	Sehnen- und Sehnen-Transplantation, Untere Extremität
82.72.10↔	Plst Op an d Hnd m M o FszTx, Plst Op m M o FszTx, an e Fng	83.81.19↔	Sehnen- und Sehnen-Transplantation, Andere Lokalisation
82.72.11↔	Plst Op anHndM/FszTx, Plst OpM/FszTx, an snst TeilHnd	83.81.99↔	Sehnen- und Sehnen-Transplantation, sonstige
82.72.99↔	Plast Op an d Hand m M o FaszTransplantat, sonstiges	83.82.00↔	Muskel- oder Faszientransplantation, n.n.bez.
82.79↔	Plast OP an der Hand mit anderem Tx oder Implant	83.82.10↔	Muskel oder Fasztx, Fasztx, Kopf und Hals
82.81↔	Transfer eines Fingers, ausgenommen Daumen	83.82.11↔	Muskel oder Fasztx, Fasztx, Schulter und Axilla
82.82↔	Plastische Rekonstruktion einer Spalthand	83.82.12↔	Muskel oder Fasztx, Fasztx, Oberarm und Ellb
82.83↔	Plastische Rekonstruktion bei Makrodaktylie	83.82.13↔	Muskel oder Fasztx, Fasztx, Unterarm
82.85↔	Sonstige Tenodese an der Hand	83.82.14↔	Muskel oder Fasztx, Fasztx, Bruw, Bauch und Rücken
82.86.00↔	Sonstige Tenoplastik an der Hand, n.n.bez.	83.82.15↔	M oder Fasztx, Fasztx, Leist und Genreg und Gesäss
82.86.10↔	So Tenopl an d Hand, Tenopl von Beugesehnen d Hand	83.82.16↔	Muskel oder Fasztx, Fasztx, Untere Extrem
82.86.11↔	S Tnpl an d Hnd, Schffng e Trnsplntgrs f Shn an d Hnd	83.82.19↔	Muskel oder Fasztx, Fasztx, And Lokalisation
82.86.12↔	S Tnpl an d Hnd, Rv e Shnnmpl an d Hnd (h Wchs)	83.82.20↔	M o Fasztx, Tx e lok M o Faszlap, Kopf und Ha
82.86.13↔	So Tenopl an d Hand, Wechsel e Sehnenimpl an d Hand	83.82.21↔	M o Fasztx, Tx e lok M o Faszlap, Schult und Axilla
82.86.99↔	Sonstige Tenoplastik an der Hand, sonstige	83.82.22↔	M o Fasztx, Tx e lok M o Faszlap, Oba und Ellb
82.89.00↔	Sonstige plastische Operationen an der Hand, n.n.bez.	83.82.23↔	M o Fasztx, Tx e lok M o Faszlap, Unterarm
82.89.10↔	So Plast Op an d Hand, Sehnscheidenplastik an d Hand	83.82.24↔	M o Fasztx, Tx e lok M o Faszlap, Bruw, Bauch u Rücken
82.89.11↔	S Plst Op an d Hnd, Knöchrm Rf v Bändr d Hnd, Hndwr u Mtthnd	83.82.25↔	M o Fasztx, Tx e lk M o Fszlp, Leist u Gnrg u Gsäss
82.89.12↔	S Plst Op an d Hnd, Knöchrm Rf v Bändr d Hnd, S Bändr d Hnd	83.82.26↔	M o Fasztx, Tx e lok M o Faszlap, Untere Extrem
82.89.13↔	S Plst Op an Hnd, Glübrigreifnd Weichteildstrktion b kng Anm Hnd	83.82.29↔	M o Fasztx, Tx e lok M o Faszlap, And Lok
82.89.14↔	So Plast Op an d Hand, Radialisat b kong Anom d Hand	83.82.30↔	M o Fasztx, Tx e osteom o osteofasz Lp, Kopf und Ha
82.89.15↔	S Plst Op an d Hnd, Rs v Schnürmgm m pltschr Rk b kng Anm Hnd	83.82.31↔	M o Fasztx, Tx e osteom o osteofasz Lp, Schult u Axilla
82.89.16↔	So Plast Op an d Hand, Transfer e Zehe als Fingerersatz	83.82.32↔	M o Fasztx, Tx e osteom o osteofasz Lp, Oba und Ellb
82.89.99↔	Sonstige plastische Operationen an der Hand, sonstige	83.82.33↔	M o Fasztx, Tx e osteom o osteofasz Lp, Unterarm
83.43.00↔	Exzision von Muskel oder Faszie zur Transplantation, n.n.bez.	83.82.34↔	M o Fsztx, Tx e osteom o osteofsz Lp, Brw, Bauch u Rücken
83.43.10↔	Exz von M o Fasz zur Tx, Entn e myokutanen Lp zur Tx	83.82.35↔	M o Fsztx, Tx e osteom o osteofsz Lp, Leist u Gnrg u Gsäss
83.43.11↔	Exz v M o Fasz z Tx, Entn e osteom o osteofasz Lp z Tx	83.82.36↔	M o Fasztx, Tx e osteom o osteofasz Lp, Untere Extrem
83.43.12↔	Exz v M o Fsz z Tx, Entn e snst Lppntx m mkrvsk Anst aus M o Fsz	83.82.39↔	M o Fasztx, Tx e osteom o osteofasz Lp, And Lok
83.43.99↔	Exzision von Muskel oder Faszie zur Transplantation, sonstige	83.82.40↔	M o Fsztx, Tx e snst Lppntx m mkrvsk Anst aus M o Fsz, Kpf u H
83.71.00↔	Sehnenverlängerung, n.n.bez.	83.82.41↔	M o Fsztx, Tx e snst Lppntx m mkrvsk Anst aus M o Fsz, Schlit&Axll
83.71.10↔	Sehnenverlängerung, Kopf und Hals	83.82.42↔	M o Fsztx, Tx e snst Lppntx m mkrvsk Anst aus M o Fsz, Ob u Ellb
83.71.11↔	Sehnenverlängerung, Schulter und Axilla	83.82.43↔	M o Fsztx, Tx e snst Lppntx m mkrvsk Anst aus M o Fsz, Unt
83.71.12↔	Sehnenverlängerung, Oberarm und Ellenbogen	83.82.44↔	Musk/Fasztx, Tx Lppntx mkrvsk Anst aus M/Fsz, Brw/Bauch/Rückn
83.71.13↔	Sehnenverlängerung, Unterarm	83.82.45↔	M/Fsztx, Txsnst Lppntxmkrvsk Anst aus M/Fsz, Leist/Gnrg/Gsäß
83.71.14↔	Sehnenverlängerung, Brustwand, Bauch und Rücken	83.82.46↔	M o Fsztx, Tx e snst Lppntx m mkrvsk Anst aus M o Fsz, Unt Extrm
83.71.15↔	Sehnenverlängerung, Leisten- und Genitalregion und Gesäss	83.82.47↔	M o Fsztx, Tx e snst Lppntx m mkrvsk Anst aus M o Fsz, And Lk
83.71.16↔	Sehnenverlängerung, Untere Extremität	83.82.99↔	Muskel- oder Faszientransplantation, sonstige
83.71.19↔	Sehnenverlängerung, Andere Lokalisation	83.92↔	Einsetzen oder Ersetzen eines Skelettmuskelstimulators
83.71.99↔	Sehnenverlängerung, sonstige	86.4x.00↔	Radikale Exzision einer Hautläsion, n.n.bez.
83.75.00↔	Sehnen- und Sehnen-Transfer oder -transplantation, n.n.bez.	86.4x.10↔	Radikale Exz e Hautlās a Kopf mit histgr Kontrolle
83.75.10↔	Sehnen- und Sehnen-Transfer oder -transplantation, Kopf und Hals	86.4x.11↔	Radikale Exz e Hautlās d Halses mit histgr Kontrolle
83.75.11↔	Sehnen- und Sehnen-Transfer oder -transplantation, Schulter und Axilla	86.4x.13↔	Rad Exz e Hautlās an Unterarm und Hand m histgr Kontr
83.75.12↔	Sehnen- und Sehnen-Transfer oder -transplantation, Oberarm und Ellenbogen	86.4x.17↔	Rd Exz e Hautlās an Leist u Gnrg u Gsäß m histgr Kontr
83.75.13↔	Sehnen- und Sehnen-Transfer oder -transplantation, Unterarm	86.4x.18↔	Radikale Exz e Hautlās d unteren Extrem m histgr Kontr
83.75.14↔	Sehnen- und Sehnen-Transfer o Tx, Bruw, Bauch und Rücken	86.4x.19↔	Radikale Exz e Hautlās and Lok mit histgr Kontr
83.75.15↔	Sehnen- und Sehnen-Transfer o Tx, Leist und Genreg und Gesäss	86.4x.20↔	Rad Exz e Hautlās a Kopf m Tx o Transp von Haut
83.75.16↔	Sehnen- und Sehnen-Transfer oder -transplantation, Untere Extremität	86.4x.21↔	Rad Exz e Hautlās d Halses m Tx o Transp von Haut
83.75.19↔	Sehnen- und Sehnen-Transfer oder -transplantation, Andere Lokalisation	86.4x.22↔	Rd Exz e Hautlās an Schl t Axll m Tx o Trnsp v Haut
83.75.99↔	Sehnen- und Sehnen-Transfer oder -transplantation, sonstige	86.4x.23↔	Rad Exz e Hautlās an Oba u Ellb m Tx o Transp von Haut
83.76.00↔	Sonstige Sehnen- und Sehnen-Transposition, n.n.bez.	86.4x.24↔	Rad Exz e Hautlās d Unterarmes m Tx o Transp von Haut
83.76.10↔	Sonstige Sehnen- und Sehnen-Transposition, Kopf und Hals		
83.76.11↔	Sonstige Sehnen- und Sehnen-Transposition, Schulter und Axilla		

86.4x.25↔	Rad Exz e Hautlās d Hand m Tx o Transp von Haut	86.74.18↔	Kleinflächige Dehnungsplastik an Oberschenkel und Unterschenkel
86.4x.26↔	Rad Exz e Hautlās an Bruw u Rücken m Tx o Transp v Haut	86.74.19↔	Kleinflächige Dehnungsplastik, an andere Lokalisationen
86.4x.27↔	Rad Exz e Hautlās an d Bauchreg m Tx o Transp von Haut	86.74.1a↔	Kleinflächige Dehnungsplastik am Fuß
86.4x.28↔	Rad Exz e Hautlās d Leist u Genreg m Tx o Transp v Haut	86.74.20↔	Kifl VerschiebeRotationspl a Kopf (auss Lip und Mund)
86.4x.29↔	Rad Exz e Hautlās d Lok m Tx o Transp von Haut	86.74.21↔	Kleinflächige Verschiebe-Rotationsplastik am Hals
86.4x.2a↔	Rad Exz e Hautlās a Gesäß m Tx o Transp von Haut	86.74.22↔	Kifl VerschiebeRotationsplastik an Schulter und Oba
86.4x.2b↔	Rad Exz e Hautlās d unt Extrem m Tx o Transp von Haut	86.74.23↔	Kleinflächige Verschiebe-Rotationsplastik am Unterarm
86.4x.30↔	Mkrg Chr a Schnlschntt (Mhs' Mcgrphc Srgr)	86.74.24↔	Kleinflächige Verschiebe-Rotationsplastik an der Hand
86.4x.31↔	Mkrg Chr a Prffnschntt (3DHstlgie n Tübngf Mthd)	86.74.25↔	Kifl VerschiebeRotationsplastik an Bruw und Rücken
86.4x.99↔	Radikale Exzision einer Hautläsion, sonstige	86.74.26↔	Kleinflächige Verschiebe-Rotationsplastik an der Bauchregion
86.60↔	Freies Hauttransplantat, n.n.bez.	86.74.27↔	Kifl VerschiebeRotationsplastik an d Leist und Genreg
86.61.00↔	Vollhauttransplantat an die Hand, n.n.bez.	86.74.28↔	Kleinflächige Verschiebe-Rotationsplastik am Gesäß
86.61.10↔	Kleinflächiges Vollhauttransplantat an die Hand	86.74.29↔	Kifl VerschiebeRotationsplastik, an And Lokalisationen
86.61.20↔	Großflächiges Vollhauttransplantat an die Hand	86.74.2a↔	Kifl VerschiebeRotationspl an Os und Unterschenkel
86.61.99↔	Vollhauttransplantat an die Hand, sonstige	86.74.2b↔	Kleinflächige Verschiebe-Rotationsplastik am Fuß
86.62.00↔	Sonstiges Hauttransplantat an die Hand, n.n.bez.	86.74.30↔	Kifl Transpositionsplastik a Kopf (auss Lippe und Mund)
86.62.10↔	Kleinflächiges Spalthauttransplantat an die Hand	86.74.31↔	Kleinflächige Transpositionsplastik am Hals
86.62.20↔	Großflächiges Spalthauttransplantat an die Hand	86.74.32↔	Kleinflächige Transpositionsplastik an Schulter und Oberarm
86.62.99↔	Sonstiges Hauttransplantat an die Hand, sonstiges	86.74.33↔	Kleinflächige Transpositionsplastik am Unterarm
86.63.00↔	Vollhauttransplantat an andere Lokalisationen, n.n.bez.	86.74.34↔	Kleinflächige Transpositionsplastik an Brustwand und Rücken
86.63.10↔	Kleinfl VollhautTx an D Kopf (auss Lip und Mund)	86.74.35↔	Kleinflächige Transpositionsplastik an der Bauchregion
86.63.11↔	Kleinflächiges Vollhauttransplantat an den Hals	86.74.36↔	Kifl Transpositionsplastik an d Leisten und Genreg
86.63.12↔	Kleinflächiges Vollhauttransplantat an Schulter und Oberarm	86.74.37↔	Kleinflächige Transpositionsplastik am Gesäß
86.63.13↔	Kleinflächiges Vollhauttransplantat an den Unterarm	86.74.38↔	Kifl Transpositionsplastik an Os und Unterschenkel
86.63.15↔	Kleinfl Vollhauttransplantat an Bruw, Bauch und Rücken	86.74.39↔	Kleinflächige Transpositionsplastik, an andere Lokalisationen
86.63.16↔	Kleinfl Vollhauttransplantat an d Leisten und Genreg	86.74.3a↔	Kleinflächige Transpositionsplastik am Fuß
86.63.17↔	Kleinflächiges Vollhauttransplantat an das Gesäß	86.74.40↔	Kleinflächige Insellappenplastik am Kopf (außer Lippe und Mund)
86.63.18↔	Kleinfl Vollhauttransplantat an Os und Unterschenkel	86.74.41↔	Kleinflächige Insellappenplastik am Hals
86.63.19↔	Kleinflächiges Vollhauttransplantat an andere Lokalisation	86.74.42↔	Kleinflächige Insellappenplastik an Schulter und Oberarm
86.63.1a↔	Kleinflächiges Vollhauttransplantat an den Fuß	86.74.43↔	Kleinflächige Insellappenplastik am Unterarm
86.63.20↔	Grofl VollhautTx an D Kopf (auss Lip und Mund)	86.74.44↔	Kleinflächige Insellappenplastik an Brustwand und Rücken
86.63.21↔	Großflächiges Vollhauttransplantat an den Hals	86.74.45↔	Kleinflächige Insellappenplastik an der Bauchregion
86.63.22↔	Großflächiges Vollhauttransplantat an Schulter und Oberarm	86.74.46↔	Kleinflächige Insellappl an d Leisten und Genreg
86.63.23↔	Großflächiges Vollhauttransplantat an den Unterarm	86.74.47↔	Kleinflächige Insellappenplastik am Gesäß
86.63.25↔	Grofl Vollhauttransplantat an Bruw, Bauch und Rücken	86.74.48↔	Kifl Insellappl an Oberschenkel und Unterschenkel
86.63.26↔	Grofl Vollhauttransplantat an d Leisten und Genreg	86.74.49↔	Kleinflächige Insellappenplastik, an andere Lokalisationen
86.63.27↔	Großflächiges Vollhauttransplantat an das Gesäß	86.74.4a↔	Kleinflächige Insellappenplastik am Fuß
86.63.28↔	Grofl Vollhauttransplantat an Os und Unterschenkel	86.74.50↔	Kleinflächige Z-Plastik am Kopf (außer Lippe und Mund)
86.63.29↔	Großflächiges Vollhauttransplantat an andere Lokalisation	86.74.51↔	Kleinflächige Z-Plastik am Hals
86.63.2a↔	Großflächiges Vollhauttransplantat an den Fuß	86.74.52↔	Kleinflächige Z-Plastik an Schulter und Oberarm
86.63.99↔	Vollhauttransplantat an andere Lokalisation, sonstige	86.74.53↔	Kleinflächige Z-Plastik am Unterarm
86.70↔	Gestielte oder freie Lappen, n.n.bez.	86.74.54↔	Kleinflächige Z-Plastik an Brustwand und Rücken
86.71↔	Harauspräg und Vorbereit von gestielt oder fr Lp	86.74.55↔	Kleinflächige Z-Plastik an der Bauchregion
86.72↔	Verschiebung eines gestielten Lappens	86.74.56↔	Kleinflächige Z-Plastik an der Leisten- und Genitalregion
86.73.00↔	Anbr von gestieltem oder fr Lappen an d Hand, n.n.bez.	86.74.57↔	Kleinflächige Z-Plastik am Gesäß
86.73.10↔	Kleinflächige Dehnungsplastik an die Hand	86.74.58↔	Kleinflächige Z-Plastik an Oberschenkel und Unterschenkel
86.73.11↔	Kleinflächige Verschiebe-Rotationsplastik an die Hand	86.74.59↔	Kleinflächige Z-Plastik, an andere Lokalisationen
86.73.12↔	Kleinflächige Transpositionsplastik an die Hand	86.74.5a↔	Kleinflächige Z-Plastik am Fuß
86.73.13↔	Kleinflächige Insellappenplastik an die Hand	86.74.99↔	Anbr von gestielt oder fr Lappen an And Lok, sonstige
86.73.14↔	Kleinflächige Z-Plastik an die Hand	86.75.00↔	Revision von gestieltem oder freiem Lappen, n.n.bez.
86.73.20↔	Großflächige Dehnungsplastik an die Hand	86.75.10↔	Revision von gestielt o fr Lp o fr Hauttx d Kopfes
86.73.21↔	Großflächige Verschiebe-Rotationsplastik an die Hand	86.75.11↔	Revision von gestielt o fr Lp o fr Hauttx d Halses
86.73.22↔	Großflächige Transpositionsplastik an die Hand	86.75.12↔	Rev von gestielt o fr Lp o fr Hauttx von Schult und Oba
86.73.23↔	Großflächige Insellappenplastik an die Hand	86.75.13↔	Revision von gestielt o fr Lp o fr Hauttx d Unterarmes
86.73.24↔	Großflächige Z-Plastik an die Hand	86.75.14↔	Revision von gestielt oder fr Lp oder fr Hauttx d Hand
86.73.29↔	Sonstige lokale Lappenplastik an die Hand	86.75.15↔	Rev von gestielt o fr Lp o fr Hauttx d Bruw und Rücken
86.73.30↔	Anbr von fr Lappen mit mikrovaskulärer Anast an d Hand	86.75.16↔	Revision von gestielt o fr Lp o fr Hauttx d Bauchreg
86.73.40↔	Anbr von gestielt regionalem o gestielt Fernl an d Hand	86.75.17↔	Rev von gestielt o fr Lp o fr Hauttx d unteren Extrem
86.73.80↔	Kombinierte plastische Eingriffe an Haut und Unterhaut der Hand	86.75.19↔	Revision von gestielt oder fr Lp oder fr Hauttx and Lok
86.73.99↔	Anbr von gestielten oder fr Lappen an d Hand, sonstige	86.75.99↔	Revision von gestieltem oder freiem Lappen, sonstige
86.74.00↔	Anbr von gestielt oder fr Lappen an And Lok, n.n.bez.	86.76.00↔	Anbr von gestielt o fr Lp an And Lok, Grofl, n.n.bez.
86.74.10↔	Kleinflächige Dehnungsplastik am Kopf (außer Lippe und Mund)	86.76.10↔	Großflächige Dehnungsplastik am Kopf (außer Lippe und Mund)
86.74.11↔	Kleinflächige Dehnungsplastik am Hals	86.76.11↔	Großflächige Dehnungsplastik am Hals
86.74.12↔	Kleinflächige Dehnungsplastik an Schulter und Oberarm	86.76.12↔	Großflächige Dehnungsplastik an Schulter und Oberarm
86.74.13↔	Kleinflächige Dehnungsplastik am Unterarm	86.76.13↔	Großflächige Dehnungsplastik am Unterarm
86.74.14↔	Kleinflächige Dehnungsplastik an Brustwand und Rücken	86.76.14↔	Großflächige Dehnungsplastik an Brustwand und Rücken
86.74.15↔	Kleinflächige Dehnungsplastik an der Bauchregion	86.76.15↔	Großflächige Dehnungsplastik an der Bauchregion
86.74.16↔	Kleinflächige Dehnungsplastik an der Leisten- und Genitalregion	86.76.16↔	Großflächige Dehnungsplastik an der Leisten- und Genitalregion
86.74.17↔	Kleinflächige Dehnungsplastik am Gesäß		

86.76.17↔	Großflächige Dehnungsplastik am Gesäß	86.78.22↔	Anbr v gestielt reg Lp o gestielt Fernl an Schult u Oba
86.76.19↔	Großflächige Dehnungsplastik, an andere Lokalisationen	86.78.23↔	Anbr von gestielt reg Lp o gestielt Fernl a Unterarm
86.76.1a↔	Großflächige Dehnungsplastik an Oberschenkel und Unterschenkel	86.78.24↔	Anbr v gestielt rg Lp o gestielt Fml an Brw u Rücken
86.76.1b↔	Großflächige Dehnungsplastik am Fuß	86.78.25↔	Anbr von gestielt reg Lp o gestielt Fernl an d Bauchreg
86.76.20↔	Groß VerschiebeRotationspl a Kopf (auss Lip und Mund)	86.78.26↔	Anbr v gestielt rg Lp o gestielt Fml an d Leist u Gnrg
86.76.21↔	Großflächige Verschiebe-Rotationsplastik am Hals	86.78.27↔	Anbr von gestielt reg Lp o gestielt Fernl a Gesäß
86.76.22↔	Großflächige Verschiebe-Rotationsplastik an Schulter und Oberarm	86.78.28↔	Anbr v gestielt reg Lp o gestielt Fernl an d unt Extrem
86.76.23↔	Großflächige Verschiebe-Rotationsplastik am Unterarm	86.78.29↔	Anbr von gestielt reg Lp o gestielt Fernl an And Lok
86.76.24↔	Großflächige Verschiebe-Rotationsplastik an Brustwand und Rücken	86.78.30↔	Komb Plst Ingr an Haut u Unth d Kpfs (auss Lp u Mnd)
86.76.25↔	Großflächige Verschiebe-Rotationsplastik an der Bauchregion	86.78.31↔	Komb plastische Ingr an Haut und Unterhaut d Halses
86.76.26↔	Groß VerschiebeRotationspl an d Leist und Genreg	86.78.32↔	Komb Plast Ingr an Haut u Unterhaut von Schult u Oba
86.76.27↔	Großflächige Verschiebe-Rotationsplastik am Gesäß	86.78.33↔	Komb Plast Ingr an Haut und Unterhaut d Unterarmes
86.76.28↔	Groß VerschiebeRotationspl an Os und Unterschenkel	86.78.34↔	Komb Plast Ingr an Haut u Unterhaut von Bruw u Rücken
86.76.29↔	Großflächige Verschiebe-Rotationsplastik an andere Lokalisation	86.78.35↔	Komb Plast Ingr an Haut und Unterhaut von Bauchreg
86.76.2a↔	Großflächige Verschiebe-Rotationsplastik am Fuß	86.78.36↔	Komb Plast Ingr an Haut u Unterhaut d Leist u Genreg
86.76.30↔	Groß Transpositionsplastik a Kopf (auss Lip und Mund)	86.78.37↔	Komb plastische Ingr an Haut und Unterhaut d Gesäßes
86.76.31↔	Großflächige Transpositionsplastik am Hals	86.78.38↔	Komb Plast Ingr an Haut und Unterhaut d unteren Extrem
86.76.32↔	Großflächige Transpositionsplastik an Schulter und Oberarm	86.78.39↔	Komb plastische Ingr an Haut und Unterhaut and Lok
86.76.33↔	Großflächige Transpositionsplastik am Unterarm	86.78.40↔	Anbr v sonst gestielt o fr Lp a Kopf (auss Lip u Mund)
86.76.34↔	Großflächige Transpositionsplastik an Brustwand und Rücken	86.78.41↔	Anbringen von sonstigem gestielten oder freien Lappen am Hals
86.76.35↔	Großflächige Transpositionsplastik an der Bauchregion	86.78.42↔	Anbr von sonstigem gestielt o fr Lp an Schulter und Oba
86.76.36↔	Groß Transpositionsplastik an d Leisten und Genreg	86.78.43↔	Anbr von sonstigem gestielten oder fr Lappen a Unterarm
86.76.37↔	Großflächige Transpositionsplastik am Gesäß	86.78.44↔	Anbr von sonstigem gestielt o fr Lp an Bruw und Rücken
86.76.38↔	Groß Transpositionsplastik an Os und Unterschenkel	86.78.45↔	Anbr von sonstigem gestielt oder fr Lp an d Bauchreg
86.76.39↔	Großflächige Transpositionsplastik an andere Lokalisation	86.78.46↔	Anbr von sonst gestielt o fr Lp an d Leist und Genreg
86.76.3a↔	Großflächige Transpositionsplastik am Fuß	86.78.47↔	Anbringen von sonstigem gestielten oder freien Lappen am Gesäß
86.76.40↔	Großflächige Insellappenplastik am Kopf (außer Lippe und Mund)	86.78.48↔	Anbr von sonstigem gestielt o fr Lp an d unteren Extrem
86.76.41↔	Großflächige Insellappenplastik am Hals	86.78.49↔	Anbr von sonstigem gestielt oder fr Lappen an And Lok
86.76.42↔	Großflächige Insellappenplastik an Schulter und Oberarm	86.78.99↔	Sonstige Lappenplastiken, sonstige
86.76.43↔	Großflächige Insellappenplastik am Unterarm	86.83.00↔	Gewebereduktionsplastik, n.n.bez.
86.76.44↔	Großflächige Insellappenplastik an Brustwand und Rücken	86.83.13↔	Gewebereduktionsplastik an Unterarm
86.76.45↔	Großflächige Insellappenplastik an der Bauchregion	86.83.14↔	Gewebereduktionsplastik an Hand
86.76.46↔	Groß Insellappenplastik an d Leisten und Genreg	86.83.15↔	Gewebereduktionsplastik an der Bauchregion
86.76.47↔	Großflächige Insellappenplastik am Gesäß	86.83.16↔	Gewebereduktionsplastik an d Leist u Genreg o a Gesäß
86.76.48↔	Groß Insellappl an Oberschenkel und Unterschenkel	86.83.17↔	Gewebereduktionsplastik an der unteren Extremität
86.76.49↔	Großflächige Insellappenplastik, an andere Lokalisationen	86.83.19↔	Gewebereduktionsplastik an anderer Lokalisation
86.76.4a↔	Großflächige Insellappenplastik am Fuß	86.83.99↔	Gewebereduktionsplastik, sonstige
86.76.99↔	Anbr von gestielt o fr Lp an And Lok, GroFl, sonstige	86.91↔	Exzision von Haut zur Transplantation
86.77.00↔	Anbringen von sonstiger lokaler Lappenplastik, n.n.bez.	86.93.00↔	Einsetzen eines Gewebeexpanders, n.n.bez.
86.77.10↔	Sonstige lokale Lappenplastik am Kopf (außer Lippe und Mund)	86.93.10↔	Einsetzen eines Gewebeexpanders am Kopf
86.77.11↔	Sonstige lokale Lappenplastik am Hals	86.93.11↔	Einsetzen eines Gewebeexpanders am Hals
86.77.12↔	Sonstige lokale Lappenplastik an Schulter und Oberarm	86.93.12↔	Einsetzen eines Gewebeexpanders an Schulter und Oberarm
86.77.13↔	Sonstige lokale Lappenplastik am Unterarm	86.93.13↔	Einsetzen eines Gewebeexpanders am Unterarm
86.77.14↔	Sonstige lokale Lappenplastik an Brustwand und Rücken	86.93.14↔	Einsetzen eines Gewebeexpanders an der Hand
86.77.15↔	Sonstige lokale Lappenplastik an der Bauchregion	86.93.15↔	Einsetzen eines Gewebeexpanders an Brustwand und Rücken
86.77.16↔	Sonstige lokale Lappenplastik an der Leisten- und Genitalregion	86.93.16↔	Einsetzen eines Gewebeexpanders an der Bauchregion
86.77.17↔	Sonstige lokale Lappenplastik am Gesäß	86.93.18↔	Einsetzen eines Gewebeexpanders an der unteren Extremität
86.77.18↔	Sonstige lokale Lappenplastik an Oberschenkel und Unterschenkel	86.93.99↔	Einsetzen eines Gewebeexpanders, sonstige
86.77.19↔	Sonstige lokale Lappenplastik, an andere Lokalisationen	92.27.00↔	Brachytherapie Körperoberfl, so od nnbez ApplikatOrt
86.77.1a↔	Sonstige lokale Lappenplastik am Fuß	92.27.10↔	Brachytherapie weibl GeschlOrgane nnbez
86.77.99↔	Anbringen von sonstiger lokaler Lappenplastik, sonstige	92.27.11↔	Brachytherapie intrauterin
86.78.00↔	Sonstige Lappenplastiken, n.n.bez.	92.27.12↔	Brachytherapie intravaginal
86.78.10↔	Anbr v fr Lp m mikrovask Anast a Kopf (auss Lip u Mund)	92.27.13↔	Brachytherapie intrauterin u intravaginal kombiniert
86.78.11↔	Anbr von freiem Lappen mit mikrovaskulärer Anast a Hals	92.27.21↔	Brachytherapie Körperoberfläche
86.78.12↔	Anbr von fr Lp m mikrovask Anast an Schulter und Oba	92.27.22↔	Brachytherapie intrakavitär
86.78.13↔	Anbr von fr Lappen mit mikrovaskulärer Anast a Unterarm	92.27.23↔	Brachytherapie intraluminal
86.78.14↔	Anbr von fr Lp m mikrovask Anast an Bruw und Rücken	92.27.30↔	Brachytherapie Gefäss nnbez
86.78.15↔	Anbr von fr Lp mit mikrovaskulärer Anast an Bauchreg	92.27.31↔	Brachytherapie Koronargefäss
86.78.16↔	Anbr von fr Lp m mikrovask Anast an d Leist und Genreg	92.27.39↔	Brachytherapie so Gefäss
86.78.17↔	Anbr von fr Lappen mit mikrovaskulärer Anast a Gesäß	92.27.70↔	Radioaktive Moulagen, n.n.bez.
86.78.18↔	Anbr von fr Lp m mikrovask Anast an d unteren Extrem	92.27.71↔	Konstrukt u Applikat v oberfl radioaktiven Moulagen
86.78.19↔	Anbr von fr Lappen mit mikrovaskulärer Anast an And Lok	92.27.72↔	Konstrukt u Applikat v ni auf d KöOberfl verw Applik
86.78.20↔	Anbr v gestielt rg Lp o gestielt Fml a Kpf (auss Lp u Mnd)	92.27.73↔	Konstruktion und Applikation von Augenapplikatoren
86.78.21↔	Anbr von gestielt regionalem Lp o gestielt Fernl a Ha	92.27.79↔	Radioaktive Moulagen, sonstige
		92.28.00↔	Injektion oder Instillation von Radioisotopen, n.n.bez.
		92.28.01↔	Instillation von offenen Radionukliden in Gelenke
		92.28.02↔	Radiojodth bis 1,2 GBq ohne rh-TSH
		92.28.03↔	Radiojodth bis 1,2 GBq mit rh-TSH
		92.28.04↔	Radiojodth bis 5 GBq ohne rh-TSH

92.28.05↔	Radiojodth bis 5 GBq mit rh-TSH	92.29.22↔	Interst Brachyth m Volimpl entf Strahl i m E, gp Dos
92.28.06↔	Radiojodth über 5 GBq ohne rh-TSH	92.29.23↔	Interst Brachyth m Volimpl entf Strahl i m E, ho Dos
92.28.07↔	Radiojodth über 5 GBq mit rh-TSH	92.29.29↔	Interst Brachyth m Volimpl entf Strahl i m E, sonst
92.28.11↔	Therapie mit offenen Radionukliden bei Knochenmetastasen	92.29.31↔	Interst Brachyth m Volimpl entf Strahl, bis 10 Q
92.28.12↔	Intrvnös plliatv Schmrzth m off Rdion b Knchmmtstsn	92.29.32↔	Interst Brachyth m Volimpl entf Strahl, m a 10 Q
92.28.13↔	Radiorezeptortherapie mit DOTA-konjugierten Somatostatin-Analoga	92.29.33↔	Intrst Brchyth m Implnt v prmn Str, v 16 bs 20 Quelln
92.28.20↔	Radioimmuntherapie mit 90Y-Ibritumomab-Tiuxetan, parenteral	92.29.34↔	Intrst Brchyth m Implnt v prmn Str, v 21 bs 25 Quelln
92.28.21↔	Gabe von Jod-131-MIBG (Metajodbenzylguanidin) parenteral	92.29.35↔	Intrst Brchyth m Implnt v prmn Str, v 26 bs bs 30 Quelln
92.28.31↔	Sel Intravask Radiochemoembolisation m I131Lipiodol	92.29.36↔	Intrst Brchyth m Implnt v prmn Str, v 31 bs bs 35 Quelln
92.28.32↔	SI Intrvsk Rdionkldthrpie(SIRT)Emb v Yttrium90mrkiertn Mkrsphäm	92.29.37↔	Intrst Brchyth m Implnt v prmn Str, v 36 bs bs 40 Quelln
92.28.33↔	Endovaskuläre Brachytherapie mit Rhenium-188	92.29.38↔	Intrst Brchyth m Implnt v prmn Str, v 41 bs bs 45 Quelln
92.29.11↔	Interst Brachyth m Impl entf Strahl i e E, nied Dos	92.29.39↔	Intrst Brchyth m Implnt v prmn Str, v 46 bs bs 50 Quelln
92.29.12↔	Interst Brachyth m Impl entf Strahl i e E, gep Dos	92.29.3a↔	Intrst Brchyth m Implnt v prmn Str, v 51 bs bs 55 Quelln
92.29.13↔	Interst Brachyth m Impl entf Strahl i e E, ho Dos	92.29.3b↔	Intrst Brchyth m Implnt v prmn Str, v 56 bs bs 60 Quelln
92.29.19↔	Interst Brachyth m Impl entf Strahl i e E, sonst	92.29.3c↔	Intrst Brchyth m Implnt v prmn Str, v 61 bs bs 65 Quelln
92.29.21↔	Interst Brachyth m Volimpl entf Strahl i m E, nd Dos	92.29.3d↔	Intrst Brchyth m Implnt v prmn Str, v 66 bs bs 70 Quelln
		92.29.3e↔	Intrst Brchyth m Implnt v prmn Str, mhr als 70 Quelln

Prozedur B39-10

92.20↔	Infusion von flüssigem Radioisotop	92.26.20↔	Prtnnthrpie, mhr als 2 Bstrfldr, oh bldgst Enst
92.21.00↔	Oberflächenstrahlentherapie: n.n.bez.	92.26.21↔	Prtnnthrpie, mhr als 2 Bstrfldr, m bldgst Enst
92.21.01↔	Oberflächenstrahlentherapie: Bis zu 2 Bestrahlungsfeldern	92.26.99↔	Teleradiotherapie mit anderen Partikelstrahlen, sonstige
92.21.02↔	Oberflächenstrahlentherapie: Mehr als 2 Bestrahlungsfelder	92.27.00↔	Brachytherapie Körperoberfl, so od nnbez ApplikatOrt
92.22.00↔	Orthovoltstrahlentherapie: n.n.bez.	92.27.10↔	Brachytherapie weibl GeschlOrgane nnbez
92.22.01↔	Orthovoltstrahlentherapie: Bis zu 2 Bestrahlungsfeldern	92.27.11↔	Brachytherapie intrauterin
92.22.02↔	Orthovoltstrahlentherapie: Mehr als 2 Bestrahlungsfelder	92.27.12↔	Brachytherapie intravaginal
92.22.11↔	Intraoperative Röntgenstrahlentherapie, bis 300 kV	92.27.13↔	Brachytherapie intrauterin u intravaginal kombiniert
92.22.12↔	Intraoperative Röntgenstrahlentherapie, 300 kV - < 1 MV	92.27.21↔	Brachytherapie Körperoberfläche
92.22.19↔	Intraoperative Röntgenstrahlentherapie, sonstige	92.27.22↔	Brachytherapie intrakavitär
92.23.00↔	Hochvoltstrahlentherapie, n.n.bez.	92.27.23↔	Brachytherapie intraluminal
92.23.01↔	Telekobaltgerät bis zu 2 Bestrahlungsfelder	92.27.30↔	Brachytherapie Gefäss nnbez
92.23.02↔	Telekobaltgerät 3 bis 4 Bestrahlungsfelder	92.27.31↔	Brachytherapie Koronargefäss
92.23.03↔	Telekobaltgerät me a 4 BestrahlFeld od 3D-gep Bestr	92.27.39↔	Brachytherapie so Gefäss
92.23.08↔	Hochvoltstrahlentherapie: andere Isotope	92.27.70↔	Radioaktive Moulagen, n.n.bez.
92.23.09↔	Telekobaltgerät, Sonstige	92.27.71↔	Konstrukt u Applikat v oberfl radioaktiven Moulagen
92.24.00↔	Teleradiotherapie mit Photonen, Linearbeschleuniger, n.n.bez.	92.27.72↔	Konstrukt u Applikat v ni auf d KöOberfl verw Applik
92.24.01↔	Teleradiotherapie m Photonen, Linearbeschl, Grossf	92.27.73↔	Konstruktion und Applikation von Augenapplikatoren
92.24.02↔	Teleradiotherapie m Elektr, Linearbeschl, Halbkörp	92.27.79↔	Radioaktive Moulagen, sonstige
92.24.03↔	Teleradiotherapie m Elektr, Linearbeschl, Ganzkörp	92.28.00↔	Injektion oder Instillation von Radioisotopen, n.n.bez.
92.24.04↔	TeleradTher mit Phot, LinBeschl, IntrOp StrahlTher	92.28.01↔	Instillation von offenen Radionukliden in Gelenke
92.24.09↔	Teleradiotherapie mit Photonen, Linearbeschleuniger, sonstige	92.28.02↔	Radiojodth bis 1,2 GBq ohne rh-TSH
92.24.11↔	TeleradTher Phot LinBe bis 2 BestrF: M bildg Einst	92.28.03↔	Radiojodth bis 1,2 GBq mit rh-TSH
92.24.12↔	TelerTher Phot LiBe me a 2 BeF: M bildgest Einst	92.28.04↔	Radiojodth bis 5 GBq ohne rh-TSH
92.24.13↔	TelerTher Phot LiBe 3-D gep Best: M bildgest Einst	92.28.05↔	Radiojodth bis 5 GBq mit rh-TSH
92.24.14↔	TeleR Phot intensMod RadTher: M bildgest Einst	92.28.06↔	Radiojodth über 5 GBq ohne rh-TSH
92.24.21↔	TeleR Phot LinBe, bis zu 2 BestrF: Oh bildg Einst	92.28.07↔	Radiojodth über 5 GBq mit rh-TSH
92.24.22↔	TeleR Phot LinBe, me a 2 BestrF: Oh bildg Einst	92.28.11↔	Therapie mit offenen Radionukliden bei Knochenmetastasen
92.24.23↔	TeleR Phot LinBe, 3-D gep Best: Oh bildg Einst	92.28.12↔	Intrvnös plliatv Schmrzth m off Rdion b Knchmmtstsn
92.24.24↔	TeleR Phot LinBe, intMod Radiother: Oh bildg Einst	92.28.13↔	Radiorezeptortherapie mit DOTA-konjugierten Somatostatin-Analoga
92.24.25↔	Trldth m Pht: hchkmplx Rdioth m spezialisiertr Assttng		
92.25.00↔	Teleradiotherapie mit Elektronen, Linearbeschleuniger, n.n.bez.	92.28.20↔	Radioimmuntherapie mit 90Y-Ibritumomab-Tiuxetan, parenteral
92.25.01↔	Teleradiotherapie m Elektr, Linearbeschl, Grossf	92.28.21↔	Gabe von Jod-131-MIBG (Metajodbenzylguanidin) parenteral
92.25.02↔	Teleradiotherapie m Elektr, Linearbeschl, Halbkörp	92.28.31↔	Sel Intravask Radiochemoembolisation m I131Lipiodol
92.25.03↔	Teleradiotherapie m Elektr, Linearbeschl, Ganzkörp	92.28.32↔	SI Intrvsk Rdionkldthrpie(SIRT)Emb v Yttrium90mrkiertn Mkrsphäm
92.25.04↔	TeleradTher mit Elektr, LinBeschl, IntrOp StrahlTher		
92.25.09↔	Teleradiotherapie mit Elektronen, Linearbeschleuniger, sonstige	92.28.33↔	Endovaskuläre Brachytherapie mit Rhenium-188
92.25.11↔	TeleradTher Elektr LinBe, M bildg Einst	92.29.00↔	Brachytherapie mit umschlossenen Radionukliden, n.n. bez.
92.25.12↔	TeleradTher Elektr LinBe b 2 BestrF: M bildg Einst	92.29.09↔	Brachytherapie mit umschlossenen Radionukliden, sonstige
92.25.13↔	TelerTher Elektr LiBe me a 2 BeF: M bildgest Einst	92.29.11↔	Interst Brachyth m Impl entf Strahl i e E, nied Dos
92.25.14↔	TelerTher Elek LiBe 3-D gep Best: M bildgest Einst	92.29.12↔	Interst Brachyth m Impl entf Strahl i e E, gep Dos
92.25.15↔	TeleR Elektr intensMod RadTher: M bildgest Einst	92.29.13↔	Interst Brachyth m Impl entf Strahl i e E, ho Dos
92.25.21↔	TeleR Elektr LinBe, bis zu 2 BestrF: Oh bildg Einst	92.29.19↔	Interst Brachyth m Impl entf Strahl i e E, sonst
92.25.22↔	TeleR Elektr LinBe, me a 2 BestrF: Oh bildg Einst	92.29.21↔	Interst Brachyth m Volimpl entf Strahl i m E, nd Dos
92.25.23↔	TeleR Elektr LinBe, 3-D gep Best: Oh bildg Einst	92.29.22↔	Interst Brachyth m Volimpl entf Strahl i m E, gp Dos
92.25.24↔	TeleR Elek LinBe, intMod Radiother: Oh bildg Einst	92.29.23↔	Interst Brachyth m Volimpl entf Strahl i m E, ho Dos
92.26.00↔	Teleradiotherapie mit anderen Partikelstrahlen, n.n.bez.	92.29.29↔	Interst Brachyth m Volimpl entf Strahl i m E, sonst
92.26.10↔	Prtnnthrpie, bs z 2 Bstrfldr, oh bldgst Enst	92.29.31↔	Interst Brachyth m Volimpl entf Strahl, bis 10 Q
92.26.11↔	Prtnnthrpie, bs z 2 Bstrfldr, m bldgst Enst	92.29.32↔	Interst Brachyth m Volimpl entf Strahl, m a 10 Q

92.29.33↔	Intrst Brchyth m Implnt v prmn Str, v 16 bs 20 Quelln	92.29.85↔	BestrPl perk Best u Brachyth, BestrPl o ind Dos
92.29.34↔	Intrst Brchyth m Implnt v prmn Str, v 21 bs 25 Quelln	92.29.86↔	BestrhlPlan f perkut Bestrhl, m individ Dosisplan
92.29.35↔	Intrst Brchyth m Implnt v prmn Str, v 26 bs bs 30 Quelln	92.29.87↔	Bstrpl f Prkt Bstr u Brchyth, Bstrpl m Fsion v CT u PETBldm
92.29.36↔	Intrst Brchyth m Implnt v prmn Str, v 31 bs bs 35 Quelln	92.29.88↔	Bstrpl f Prkt Bstr&Brchyth, Bstrpl m Fsion v CT, MRT&PETBldm
92.29.37↔	Intrst Brchyth m Implnt v prmn Str, v 36 bs bs 40 Quelln	92.29.89↔	BestrPl perkutane Bestrahlung u Brachyth, sonst
92.29.38↔	Intrst Brchyth m Implnt v prmn Str, v 41 bs bs 45 Quelln	92.30.00↔	Stereotaktische Bestrahlung, einzeitig, n.n.bez.
92.29.39↔	Intrst Brchyth m Implnt v prmn Str, v 46 bs bs 50 Quelln	92.30.01↔	Stereotaktische Bestrahlung, einzeitig: Zerebral, n.n.bez.
92.29.3a↔	Intrst Brchyth m Implnt v prmn Str, v 51 bs bs 55 Quelln	92.30.02↔	Stereotaktische Bestrahlung, einzeitig: Extrazerebral, n.n.bez.
92.29.3b↔	Intrst Brchyth m Implnt v prmn Str, v 56 bs bs 60 Quelln	92.30.20↔	Stereot Bestr, einzeit: Zerebral, intmod Radioth
92.29.3c↔	Intrst Brchyth m Implnt v prmn Str, v 61 bs bs 65 Quelln	92.30.21↔	Stereot Bestr, einzeit: Zereb, intmod Bogenbestr (IMAT)
92.29.3d↔	Intrst Brchyth m Implnt v prmn Str, v 66 bs bs 70 Quelln	92.30.22↔	Stereot Bestr, einzeit: Zerebral, bildgest Einst
92.29.3e↔	Intrst Brchyth m Implnt v prmn Str, mhr als 70 Quelln	92.30.30↔	Stereot Bestr, einzeit: Extrazer, intmod Radioth
92.29.40↔	Brachytherapie mit Oberflächenapplikatoren, n.n.bez.	92.30.31↔	Streot Bstr, einzeit: Extrzr, intmd Bgnbstr (IMAT)
92.29.49↔	Brachytherapie mit Oberflächenapplikatoren, sonstige	92.30.32↔	Stereot Bestr, einzeit: Extrazer, bildgest Einst
92.29.51↔	Entf v umschl Radionukl o inakt Appl unter Anästh	92.30.99↔	Stereotaktische Bestrahlung, einzeitig, sonstige
92.29.60↔	Konst u Anp v Fix- u Bhdhlfen b Str, Fix, nnbez	92.31.00↔	Radiochirurgie mit Photonen n.n. bez., zerebral
92.29.61↔	Konst u Anp v Fix- u Bhdhlfen b Str, Fix, einfach	92.31.10↔	Radiochirurgie mit Photonen n.n. bez., extrazerebral
92.29.62↔	Konst u Anp v Fix- u Bhdhlfen b Str, Fix, mittl SG	92.32.00↔	Mehrquellige Photon-Radiochirurgie, n.n.bez.
92.29.63↔	Konst u Anp v Fix- u Bhdhlfen b Str, Fix, komplex	92.32.01↔	Mehrquellige Photon-Radiochirurgie: Gamma-knife
92.29.64↔	Konst u Anp v Fix- u Bhdhlfen b Str, Bhdhlfen	92.33.00↔	Teilchen-Radiochirurgie, n.n.bez.
92.29.65↔	Konst u Anp v Fix- u Bhdhlfen b Str, ind Bl o VK	92.33.01↔	And HochvoltstrTh: Stereotakt Bestr, einzeit, zereb
92.29.69↔	Konst u Anp v Fix- u Bhdhlfen b Strahlenth, sonst	92.33.11↔	And HochvoltstTh: Stereot Bestr, einz, extrazereb
92.29.70↔	BestrhlSim ext Bestrhl u Brachyth, nnbez	92.39.01↔	And Hochvstrth, Stereot Bestr, frakt, zerebral, n.n.bez.
92.29.71↔	BestrSim ext Bestrhl u Brachyth, CT-Sim ext Best	92.39.11↔	And Hchvstrth, Streot Bstr, frkt, Extrzr, n.n.bz.
92.29.72↔	BestrSim ext Bestr u Brachyth, CT-Sim Brachyth	92.39.20↔	And Hchvstrth, Streot Bstr, frkt: zrb, intmd Rdiioth
92.29.73↔	BestrSim ext Bestr u Brachyth, Feldf m Sim, o 3D	92.39.21↔	And Hchvstrth, Streot Bstr, frkt: zrb, intmd Bgnbstr (IMAT)
92.29.74↔	BestrSim ext Bestr u Brachyth, Feldf m Sim, m 3D	92.39.22↔	And Hchvstrth, Streot Bstr, frkt: zrb, bldgst Enst
92.29.79↔	BestrSim ext Bestrhl u Brachyth, sonst	92.39.29↔	And Hochvstrth, Stereot Bestr, frakt, zerebral, So
92.29.80↔	BestrPl perk Bestrhl u Brachyth, nnbez	92.39.30↔	And Hchvstrth, Streot Bstr, frkt: Extrzr, intmd Rdiioth
92.29.81↔	BestrhlPlan f d intensitätsmod RadioTher	92.39.31↔	And Hchvstrth, Streot Bstr, frkt: Extrzr, intmd Bgnbstr (IMAT)
92.29.82↔	BestrPl perk Best u Brachyth, BestrPl m CT u MRT	92.39.32↔	And Hchvstrth, Streot Bstr, frkt: Extrzr, bldgst Enst
92.29.83↔	BestrPl perk Best u Brachyth, BestrPl Brachyth, mi	92.39.39↔	And Hochvstrth, Stereot Bestr, frakt, Extrazer, So
92.29.84↔	BestrPl perk Best u Brachyth, BestrPl Brachyth, ko	92.41↔	Intraoperative Strahlentherapie mit Elektronen

Prozedur B39-11

89.13.10‡↔ Neurolog Komplexbeh ak Schlaganf 24 - 72h

ADRG B42

Frührehabilitation bei Krankheiten und Störungen des Nervensystems bis 27 Tage

Prozedur in Tabelle B42-1

DRG B42A

Frührehabilitation bei Krankheiten und Störungen des Nervensystems bis 27 Tage, mit neurologischer Komplexbehandlung des akuten Schlaganfalls

Mindestens eine Prozedur in Tabelle B42-2

DRG B42B

Frührehabilitation bei Krankheiten und Störungen des Nervensystems bis 27 Tage, ohne neurologische Komplexbehandlung des akuten Schlaganfalls

Prozedur B42-1

93.89.11‡↔ Neurolog Frühreha, 14 bis 20 BT
 93.89.12‡↔ Neurolog Frühreha, 21 bis 27 BT
 93.89.13‡↔ Neurolog Frühreha, 28 bis 41 BT

93.89.14‡↔ Neurolog Frühreha, 42 bis 55 BT
 93.89.15‡↔ Neurolog Frühreha, mind 56 BT

Prozedur B42-2

89.13.10‡↔ Neurolog Komplexbeh ak Schlaganf 24 - 72h

89.13.11‡↔ Neurolog Komplexbeh ak Schlaganf über 72h

ADRG B43 Frührehabilitation bei Krankheiten und Störungen des Nervensystems mehr als 27 Tage

Prozedur in Tabelle B43-1

DRG B43Z Frührehabilitation bei Krankheiten und Störungen des Nervensystems mehr als 27 Tage

Prozedur B43-1

93.89.13†↔ Neurolog Frühreha, 28 bis 41 BT
93.89.14†↔ Neurolog Frühreha, 42 bis 55 BT

93.89.15†↔ Neurolog Frühreha, mind 56 BT

ADRG B44 Geriatrische frührehabilitative Komplexbehandlung bei Krankheiten und Störungen des Nervensystems

Geriatrische frührehabilitative Komplexbehandlung und Nebendiagnose in Tabelle B44-1

DRG B44A Geriatrische frührehabilitative Komplexbehandlung bei Krankheiten und Störungen des Nervensystems mit schwerer motorischer Funktionseinschränkung, mit neurologischer Komplexbehandlung des akuten Schlaganfalls

Nebendiagnose in Tabelle B44-2 und mindestens eine Prozedur in Tabelle B44-3

DRG B44B Geriatrische frührehabilitative Komplexbehandlung bei Krankheiten und Störungen des Nervensystems mit schwerer motorischer Funktionseinschränkung, ohne neurologische Komplexbehandlung des akuten Schlaganfalls

Nebendiagnose in Tabelle B44-2

DRG B44C Geriatrische frührehabilitative Komplexbehandlung bei Krankheiten und Störungen des Nervensystems ohne schwere motorische Funktionseinschränkung, mit neurologischer Komplexbehandlung des akuten Schlaganfalls

Mindestens eine Prozedur in Tabelle B44-3

DRG B44D Geriatrische frührehabilitative Komplexbehandlung bei Krankheiten und Störungen des Nervensystems ohne schwere motorische Funktionseinschränkung, ohne neurologische Komplexbehandlung des akuten Schlaganfalls

Nebendiagnose B44-1

U50.00	Kein/gering motor FktEinschr, Barthel-Index, 100 Pkt	U50.51	Sehr schw motor FktEinschr, motor FIM, 13-30 Pkt
U50.01	Kein/gering motor FktEinschr, motor FIM, 85-91 Pkt	U51.00	Kein/leicht kognit FktEinschr, erwt Barthel-Index, 70-90 Pkt
U50.10	Leicht motor FktEinschr, Barthel-Index, 80-95 Pkt	U51.01	Kein/leicht kognit FktEinschr, kognit FIM, 30-35 Pkt
U50.11	Leicht motor FktEinschr, motor FIM, 69-84 Pkt	U51.02	Kein/leicht kognit FktEinschr, MMSE, 24-30 Pkt
U50.20	Mittl motor FktEinschr, Barthel-Index, 60-75 Pkt	U51.10	Mittl kognit FktEinschr, erweit Barthel-Index, 20-65 Pkt
U50.21	Mittl motor FktEinschr, motor FIM, 59-68 Pkt	U51.11	Mittl kognit FktEinschr, kognit FIM, 11-29 Pkt
U50.30	Mittlschw motor FktEinschr, Barthel-Index, 40-55 Pkt	U51.12	Mittl kognit FktEinschr, MMSE, 17-23 Pkt
U50.31	Mittlschw motor FktEinschr, motor FIM, 43-58 Pkt	U51.20	Schw kognit FktEinschr, erweit Barthel-Index, 0-15 Pkt
U50.40	Schw motor FktEinschr, Barthel-Index, 20-35 Pkt	U51.21	Schw kognit FktEinschr, kognit FIM, 5-10 Pkt
U50.41	Schw motor FktEinschr, motor FIM, 31-42 Pkt	U51.22	Schw kognit FktEinschr, MMSE, 0-16 Pkt
U50.50	Sehr schw motor FktEinschr, Barthel-Index, 0-15 Pkt		

Nebendiagnose B44-2

U50.40	Schw motor FktEinschr, Barthel-Index, 20-35 Pkt	U50.50	Sehr schw motor FktEinschr, Barthel-Index, 0-15 Pkt
U50.41	Schw motor FktEinschr, motor FIM, 31-42 Pkt	U50.51	Sehr schw motor FktEinschr, motor FIM, 13-30 Pkt

Prozedur B44-3

89.13.10†↔ Neurolog Komplexbeh ak Schlaganf 24 - 72h

89.13.11†↔ Neurolog Komplexbeh ak Schlaganf über 72h

ADRG B48**Frührehabilitation bei Multipler Sklerose und zerebellarer Ataxie oder nicht akuter Paraplegie / Tetraplegie**

Prozedur in Tabelle B48-3 und (Hauptdiagnose in Tabelle B48-1 oder Hauptdiagnose in Tabelle B48-2)

DRG B48Z**Frührehabilitation bei Multipler Sklerose und zerebellarer Ataxie oder nicht akuter Paraplegie / Tetraplegie****Hauptdiagnose B48-1**

G11.0	Angeborene nichtprogressive Ataxie	G35.9	Multiple Sklerose, nicht näher bezeichnet
G11.1	Früh beginnende zerebellare Ataxie	G36.0	Neuromyelitis optica [Devic-KH]
G11.2	Spät beginnende zerebellare Ataxie	G36.1	Akut u subak hämorrhag Leukoenzephalitis [Hurst]
G11.3	Zerebellare Ataxie defekt DNA-Reparatursystem	G36.8	Sonstige nbez akute disseminierte Demyelinisation
G11.4	Hereditäre spastische Paraplegie	G36.9	Akute disseminierte Demyelinisation, nnbez
G11.8	Sonstige hereditäre Ataxien	G37.0	Diffuse Hirnsklerose
G11.9	Hereditäre Ataxie, nnbez	G37.1	Zentrale Demyelinisation Corpus callosum
G35.0	Erstmanifestation einer multiplen Sklerose	G37.2	Zentrale pontine Myelinolyse
G35.10	MS m schubförm Verl: OA akute Exazerbation od Progress	G37.3	Myelitis transversa acuta b demyelinisier KH ZNS
G35.11	MS m schubförm Verl: MA akute Exazerbation od Progress	G37.4	Subakute nekrotisierende Myelitis [F-A-Synd]
G35.20	MS m prim chron Verl: OA akute Exazerbation od Progress	G37.5	Konzentr Sklerose [Baló-KH]
G35.21	MS m prim chron Verl: MA akute Exazerbation od Progress	G37.8	Sonst nbez demyelinisierende KH ZNS
G35.30	MS m sek chron Verl: OA akute Exazerbation od Progress	G37.9	Demyelinisierende KH ZNS, nnbez
G35.31	MS m sek chron Verl: MA akute Exazerbation od Progress		

Hauptdiagnose B48-2

G04.1	Tropische spastische Paraplegie	G82.32	Schlaff Tetrapares u Tetrapleg, chron kompl QSL
G82.02	Schlaff Parapares u Parapleg, chron kompl QSL	G82.33	Schlaff Tetrapares u Tetrapleg, chron inkompl QSL
G82.03	Schlaff Parapares u Parapleg, chron inkompl QSL	G82.39	Schlaff Tetrapares u Tetrapleg, nnbez
G82.09	Schlaff Parapares u Parapleg, nnbez	G82.42	Spast Tetrapares u Tetrapleg, chron kompl QSL
G82.12	Spast Parapares u Parapleg, chron kompl QSL	G82.43	Spast Tetrapares u Tetrapleg, chron inkompl QSL
G82.13	Spast Parapares u Parapleg, chron inkompl QSL	G82.49	Spast Tetrapares u Tetrapleg, nnbez
G82.19	Spast Parapares u Parapleg, nnbez	G82.52	Tetrapares u Tetrapleg, nnbez, chron kompl QSL
G82.22	Parapares u Parapleg, nnbez, chron kompl QSL	G82.53	Tetrapares u Tetrapleg, nnbez, chron inkompl QSL
G82.23	Parapares u Parapleg, nnbez, chron inkompl QSL	G82.59	Tetrapares u Tetrapleg, nnbez
G82.29	Parapares u Parapleg, nnbez	P11.51	Geburtsverletzung Wirbelsäule u RM m chron QSL

Prozedur B48-3

93.89.40†↔	And Frühreh 14-20 BehTg: 15 Einh (30 min)/Woche	93.89.62†↔	And Frühreh 28-34 BehTg: 30 Einh (30 min)/Woche
93.89.41†↔	And Frühreh 14-20 BehTg: 20 Einh (30 min)/Woche	93.89.63†↔	And Frühreh 28-34 BehTg: 40 Einh (30 min)/Woche
93.89.42†↔	And Frühreh 14-20 BehTg: 30 Einh (30 min)/Woche	93.89.70†↔	And Frühreh 35-41 BehTg: 15 Einh (30 min)/Woche
93.89.43†↔	And Frühreh 14-20 BehTg: 40 Einh (30 min)/Woche	93.89.71†↔	And Frühreh 35-41 BehTg: 20 Einh (30 min)/Woche
93.89.50†↔	And Frühreh 21-27 BehTg: 15 Einh (30 min)/Woche	93.89.72†↔	And Frühreh 35-41 BehTg: 30 Einh (30 min)/Woche
93.89.51†↔	And Frühreh 21-27 BehTg: 20 Einh (30 min)/Woche	93.89.73†↔	And Frühreh 35-41 BehTg: 40 Einh (30 min)/Woche
93.89.52†↔	And Frühreh 21-27 BehTg: 30 Einh (30 min)/Woche	93.89.80†↔	And Frühreh > 42 BehTg: 15 Einh (30 min)/Woche
93.89.53†↔	And Frühreh 21-27 BehTg: 40 Einh (30 min)/Woche	93.89.81†↔	And Frühreh > 42 BehTg: 20 Einh (30 min)/Woche
93.89.60†↔	And Frühreh 28-34 BehTg: 15 Einh (30 min)/Woche	93.89.82†↔	And Frühreh > 42 BehTg: 30 Einh (30 min)/Woche
93.89.61†↔	And Frühreh 28-34 BehTg: 20 Einh (30 min)/Woche	93.89.83†↔	And Frühreh > 42 BehTg: 40 Einh (30 min)/Woche

ADRG B60**Nicht akute Paraplegie / Tetraplegie**

Hauptdiagnose in Tabelle B60-1

DRG B60Z**Nicht akute Paraplegie / Tetraplegie****Hauptdiagnose B60-1**

G04.1	Tropische spastische Paraplegie	G82.22	Parapares u Parapleg, nnbez, chron kompl QSL
G82.02	Schlaff Parapares u Parapleg, chron kompl QSL	G82.23	Parapares u Parapleg, nnbez, chron inkompl QSL
G82.03	Schlaff Parapares u Parapleg, chron inkompl QSL	G82.29	Parapares u Parapleg, nnbez
G82.09	Schlaff Parapares u Parapleg, nnbez	G82.32	Schlaff Tetrapares u Tetrapleg, chron kompl QSL
G82.12	Spast Parapares u Parapleg, chron kompl QSL	G82.33	Schlaff Tetrapares u Tetrapleg, chron inkompl QSL
G82.13	Spast Parapares u Parapleg, chron inkompl QSL	G82.39	Schlaff Tetrapares u Tetrapleg, nnbez
G82.19	Spast Parapares u Parapleg, nnbez	G82.42	Spast Tetrapares u Tetrapleg, chron kompl QSL

G82.43	Spast Tetrapares u Tetrapleg, chron inkompl QSL	G82.53	Tetrapares u Tetrapleg, nnbez, chron inkompl QSL
G82.49	Spast Tetrapares u Tetrapleg, nnbez	G82.59	Tetrapares u Tetrapleg, nnbez
G82.52	Tetrapares u Tetrapleg, nnbez, chron kompl QSL	P11.51	Geburtsverletzung Wirbelsäule u RM m chron QSL

ADRG B64 Delirium ohne äusserst schwere CC

Hauptdiagnose in Tabelle B64-1

DRG B64Z Delirium ohne äusserst schwere CC

Hauptdiagnose B64-1

F05.0	Delir oh Demenz	F06.3	Organische affektive Störungen
F05.1	Delir b Demenz	F06.4	Organische Angststörung
F05.8	Sonstige Formen Delir	F06.5	Organische dissoziative Störung
F05.9	Delir, nnbez	F06.6	Organische emotional labile [asthenische] Störung
F06.0	Organische Halluzinose	F06.7	Leichte kognitive Störung
F06.1	Organische katatonie Störung	F07.9	Nnbez org Pers-/VerhStör KH/Schäd/FktStör Gehirn körp KH
F06.2	Organ wahnhaft [schizophreniforme] Störung	R41.0	Orientierungsstörung, nnbez

ADRG B66 Neubildungen des Nervensystems oder Stupor und Koma, nicht traumatisch bedingt

Hauptdiagnose in Tabelle B66-1

DRG B66A Neubildungen des Nervensystems mit äusserst schweren CC, mehr als ein Belegungstag

Hauptdiagnose in Tabelle B66-2 und Verweildauer > 1 Tag und PCCL > 3

DRG B66B Neubildungen des Nervensystems, ein Belegungstag oder ohne äusserst schwere CC, oder Stupor und Koma nicht traumatisch bedingt, Alter < 16 Jahre

Alter < 16 Jahre

DRG B66C Neubildungen des Nervensystems, ein Belegungstag oder ohne äusserst schwere CC, oder Stupor und Koma nicht traumatisch bedingt, Alter > 15 Jahre

Diagnose B66-1

C70.0	Bösartige Neubildung: Hirnhäute	C79.4	Sekundäre BNB so u nnbez Teile Nervensystem
C70.1	Bösartige Neubildung: Rückenmarkhäute	D32.0	Gutartige Neubildung Hirnhäute
C70.9	Bösartige Neubildung: Meningen, nicht näher bezeichnet	D32.1	Gutartige Neubildung Rückenmarkhäute
C71.0	BNB: Zerebrum, ausgenommen Hirnlappen und Ventrikel	D32.9	Gutartige Neubildung Meningen, nnbez
C71.1	Bösartige Neubildung: Frontallappen	D33.0	Gutartige Neubildung Gehirn, supratentoriell
C71.2	Bösartige Neubildung: Temporallappen	D33.1	Gutartige Neubildung Gehirn, infratentoriell
C71.3	Bösartige Neubildung: Parietallappen	D33.2	Gutartige Neubildung Gehirn, nnbez
C71.4	Bösartige Neubildung: Okzipitallappen	D33.3	Gutartige Neubildung Hirnnerven
C71.5	Bösartige Neubildung: Hirnventrikel	D33.4	Gutartige Neubildung Rückenmark
C71.6	Bösartige Neubildung: Zerebellum	D33.7	Gutartige Neubildung sonst nbez Teile ZNS
C71.7	Bösartige Neubildung: Hirnstamm	D33.9	Gutartige Neubildung ZNS, nnbez
C71.8	Bösartige Neubildung: Gehirn, mehrere Teilbereiche überlapp	D35.3	Gutartige Neubildung Ductus craniopharyngealis
C71.9	Bösartige Neubildung: Gehirn, nicht näher bezeichnet	D35.4	Gutart Neubild Epiphyse [Gl pineal] [Zirbeldrüse]
C72.0	Bösartige Neubildung: Rückenmark	D35.5	Gutartige Neubildung Glomus caroticum
C72.1	Bösartige Neubildung: Cauda equina	D35.6	Gutart Neubild Glomus aortic u so Paraganglien
C72.2	Bösartige Neubildung: Nn olfactorii [I Hirnnerv]	D36.1	Gutart Neubild periph Nerven u auton Nervensystem
C72.3	Bösartige Neubildung: Nervus opticus [II Hirnnerv]	D42.0	NB unsich/unbek Verhalt Hirnhäute
C72.4	Bösartige Neubildung: Nerv vestibulocochlearis [VIII Hirnnerv]	D42.1	NB unsich/unbek Verhalt Rückenmarkhäute
C72.5	BNB: Sonstige und nicht näher bezeichnete Hirnnerven	D42.9	NB unsich/unbek Verhalt Meningen, nnbez
C72.8	BNB: Gehirn u andere Teile ZNS, mehr Teilbereiche überlapp	D43.0	NB unsich/unbek Verhalt Gehirn, supratentoriell
C72.9	Bösartige Neubildung: Zentralnervensystem, nnbez	D43.1	NB unsich/unbek Verhalt Gehirn, infratentoriell
C75.2	Bösartige Neubildung: Ductus craniopharyngealis	D43.2	NB unsich/unbek Verhalt Gehirn, nnbez
C75.3	BNB: Epiphyse [Glandula pinealis] [Zirbeldrüse]	D43.3	NB unsich/unbek Verhalt Hirnnerven
C75.4	Bösartige Neubildung: Glomus caroticum	D43.4	NB unsich/unbek Verhalt Rückenmark
C75.5	BNB: Glomus aorticum u sonstige Paraganglien	D43.7	NB unsich/unbek Verhalt sonst Teile ZNS
C79.3	Sekundäre BNB Gehirn u Hirnhäute	D43.9	NB unsich/unbek Verhalt ZNS, nnbez



D44.4	NB unsich/unbek Verhalt Duct craniopharyngealis	P91.4	Zerebraler Depressionszustand Neugeborenes
D44.5	NB unsich/unbek Verhalt Epiphyse [Gl pin] [Zirbel]	P91.5	Koma b Neugeborenen
D44.6	NB unsich/unbek Verhalt Glomus caroticum	P91.6	Hypoxisch-ischäm Enzephalopathie b Neugeb [HIE]
D44.7	NB unsich/unbek Verhalt Glom aortic so Paragangl	P91.80	Locked-in-Synd u apallisches Synd beim Neugeborenen
E03.5	Myxödemkoma	P91.88	Sonst näher bez zerebrale Störungen b Neugeborenen
G93.5	Compressio cerebri	P91.9	Zerebrale Störung b Neugeborenen, nnbez
G93.6	Hirnödem	R40.0	Somnolenz
P91.0	Zerebrale Ischämie b Neugeborenen	R40.1	Sopor
P91.1	Erworbene periventrikuläre Zysten b Neugeborenen	R40.2	Koma, nnbez
P91.2	Zerebrale Leukomalazie b Neugeborenen		

Hauptdiagnose B66-2

C70.0	Bösartige Neubildung: Hirnhäute	D32.1	Gutartige Neubildung Rückenmarkhäute
C70.1	Bösartige Neubildung: Rückenmarkhäute	D32.9	Gutartige Neubildung Meningen, nnbez
C70.9	Bösartige Neubildung: Meningen, nicht näher bezeichnet	D33.0	Gutartige Neubildung Gehirn, supratentoriell
C71.0	BNB: Zerebrum, ausgenommen Hirnlappen und Ventrikel	D33.1	Gutartige Neubildung Gehirn, infratentoriell
C71.1	Bösartige Neubildung: Frontallappen	D33.2	Gutartige Neubildung Gehirn, nnbez
C71.2	Bösartige Neubildung: Temporallappen	D33.3	Gutartige Neubildung Hirnnerven
C71.3	Bösartige Neubildung: Parietallappen	D33.4	Gutartige Neubildung Rückenmark
C71.4	Bösartige Neubildung: Okzipitallappen	D33.7	Gutartige Neubildung sonst nbez Teile ZNS
C71.5	Bösartige Neubildung: Hirnventrikel	D33.9	Gutartige Neubildung ZNS, nnbez
C71.6	Bösartige Neubildung: Zerebellum	D35.3	Gutartige Neubildung Ductus craniopharyngealis
C71.7	Bösartige Neubildung: Hirnstamm	D35.4	Gutart Neubild Epiphyse [Gl pineal] [Zirbeldrüse]
C71.8	Bösartige Neubildung: Gehirn, mehrere Teilbereiche überlapp	D35.5	Gutartige Neubildung Glomus caroticum
C71.9	Bösartige Neubildung: Gehirn, nicht näher bezeichnet	D35.6	Gutart Neubild Glomus aortic u so Paraganglien
C72.0	Bösartige Neubildung: Rückenmark	D36.1	Gutart Neubild periph Nerven u auton Nervensystem
C72.1	Bösartige Neubildung: Cauda equina	D42.0	NB unsich/unbek Verhalt Hirnhäute
C72.2	Bösartige Neubildung: Nn olfactorii [I Hirnnerv]	D42.1	NB unsich/unbek Verhalt Rückenmarkhäute
C72.3	Bösartige Neubildung: Nervus opticus [II Hirnnerv]	D42.9	NB unsich/unbek Verhalt Meningen, nnbez
C72.4	Bösartige Neubildung: Nerv vestibulocochlearis [VIII Hirnnerv]	D43.0	NB unsich/unbek Verhalt Gehirn, supratentoriell
C72.5	BNB: Sonstige und nicht näher bezeichnete Hirnnerven	D43.1	NB unsich/unbek Verhalt Gehirn, infratentoriell
C72.8	BNB: Gehirn u andere Teile ZNS, mehr Teilbereiche überlapp	D43.2	NB unsich/unbek Verhalt Gehirn, nnbez
C72.9	Bösartige Neubildung: Zentralnervensystem, nnbez	D43.3	NB unsich/unbek Verhalt Hirnnerven
C75.2	Bösartige Neubildung: Ductus craniopharyngealis	D43.4	NB unsich/unbek Verhalt Rückenmark
C75.3	BNB: Epiphyse [Glandula pinealis] [Zirbeldrüse]	D43.7	NB unsich/unbek Verhalt sonst Teile ZNS
C75.4	Bösartige Neubildung: Glomus caroticum	D43.9	NB unsich/unbek Verhalt ZNS, nnbez
C75.5	BNB: Glomus aorticum u sonstige Paraganglien	D44.4	NB unsich/unbek Verhalt Duct craniopharyngealis
C79.3	Sekundäre BNB Gehirn u Hirnhäute	D44.5	NB unsich/unbek Verhalt Epiphyse [Gl pin] [Zirbel]
C79.4	Sekundäre BNB so u nnbez Teile Nervensystem	D44.6	NB unsich/unbek Verhalt Glomus caroticum
D32.0	Gutartige Neubildung Hirnhäute	D44.7	NB unsich/unbek Verhalt Glom aortic so Paragangl

ADRG B67**Morbus Parkinson**

Hauptdiagnose in Tabelle B67-1

DRG B67A**Morbus Parkinson mit äusserst schweren CC oder schwerster Beeinträchtigung**

Hauptdiagnose in Tabelle B67-2 oder PCCL > 3 oder Hauptdiagnose in Tabelle B67-3 und Nebendiagnose in Tabelle B67-4 und Nebendiagnose in Tabelle B67-5

DRG B67B**Morbus Parkinson ohne äusserst schwere CC, ohne schwerste Beeinträchtigung****Hauptdiagnose B67-1**

G20.00	Prim Parkins-Synd fehl/ger Beeintr: Oh Wirkungsflukt	G21.2	Parkinson-Syndrom d sonst exogene Agenzien
G20.01	Prim Parkins-Synd fehl/ger Beeintr: M Wirkungsflukt	G21.3	Postenzephalitisches Parkinson-Syndrom
G20.10	Prim Parkins-Synd mäß/schwer Beeintr: Oh Wirkungsflukt	G21.4	Vaskuläres Parkinson-Syndrom
G20.11	Prim Parkins-Synd mäß/schwer Beeintr: M Wirkungsflukt	G21.8	Sonstiges sekundäres Parkinson-Syndrom
G20.20	Prim Parkins-Synd schwerst Beeintr: Oh Wirkungsflukt	G21.9	Sekundäres Parkinson-Syndrom, nnbez
G20.21	Prim Parkins-Synd schwerst Beeintr: M Wirkungsflukt	G23.0	Hallervorden-Spatz-Syndrom
G20.90	Prim Parkins-Synd nnbez: Oh Wirkungsflukt	G23.1	Progress supranukl Ophthalmoplegie [S-R-O-Synd]
G20.91	Prim Parkins-Synd nnbez: M Wirkungsflukt	G23.8	Sonstige nbez degenerative KH Basalganglien
G21.0	Malignes Neuroleptika-Syndrom	G23.9	Degenerative KH Basalganglien, nnbez
G21.1	Sonst arzneimittelinduziertes Parkinson-Synd		

Hauptdiagnose B67-2

G20.20 Prim Parkins-Synd schwerst Beeintr: Oh Wirkungsflukt G20.21 Prim Parkins-Synd schwerst Beeintr: M Wirkungsflukt

Hauptdiagnose B67-3

G20.00 Prim Parkins-Synd fehl/ger Beeintr: Oh Wirkungsflukt G20.11 Prim Parkins-Synd mäß/schwer Beeintr: M Wirkungsflukt
 G20.01 Prim Parkins-Synd fehl/ger Beeintr: M Wirkungsflukt G20.90 Prim Parkins-Synd nnbez: Oh Wirkungsflukt
 G20.10 Prim Parkins-Synd mäß/schwer Beeintr: Oh Wirkungsflukt G20.91 Prim Parkins-Synd nnbez: M Wirkungsflukt

Nebendiagnose B67-4

F02.3 Demenz b primärem Parkinson-Syndrom

Nebendiagnose B67-5

F06.0 Organische Halluzinose F06.2 Organ wahnhafte [schizophreniforme] Störung

ADRG B68 Multiple Sklerose und zerebellare Ataxie

Hauptdiagnose in Tabelle B68-1

DRG B68A Multiple Sklerose und zerebelläre Ataxie mit komplexer Diagnose oder äusserst schweren CC, mehr als 1 Belegungstag

Verweildauer > 1 Tag und (PCCL > 3 oder Hauptdiagnose in Tabelle B68-2)

DRG B68B Multiple Sklerose und zerebelläre Ataxie

Hauptdiagnose B68-1

G11.0	Angeborene nichtprogressive Ataxie	G35.9	Multiple Sklerose, nicht näher bezeichnet
G11.1	Früh beginnende zerebellare Ataxie	G36.0	Neuromyelitis optica [Devic-KH]
G11.2	Spät beginnende zerebellare Ataxie	G36.1	Akut u subak hämorrhag Leukoenzephalitis [Hurst]
G11.3	Zerebellare Ataxie defekt DNA-Reparatursystem	G36.8	Sonstige nbez akute disseminierte Demyelinisation
G11.4	Hereditäre spastische Paraplegie	G36.9	Akute disseminierte Demyelinisation, nnbez
G11.8	Sonstige hereditäre Ataxien	G37.0	Diffuse Hirnsklerose
G11.9	Hereditäre Ataxie, nnbez	G37.1	Zentrale Demyelinisation Corpus callosum
G35.0	Erstmanifestation einer multiplen Sklerose	G37.2	Zentrale pontine Myelinolyse
G35.10	MS m schubförm Verl: OA akute Exazerbation od Progress	G37.3	Myelitis transversa acuta b demyelinisier KH ZNS
G35.11	MS m schubförm Verl: MA akute Exazerbation od Progress	G37.4	Subakute nekrotisierende Myelitis [F-A-Synd]
G35.20	MS m prim chron Verl: OA akute Exazerbation od Progress	G37.5	Konzentr Sklerose [Baló-KH]
G35.21	MS m prim chron Verl: MA akute Exazerbation od Progress	G37.8	Sonst nbez demyelinisierende KH ZNS
G35.30	MS m sek chron Verl: OA akute Exazerbation od Progress	G37.9	Demyelinisierende KH ZNS, nnbez
G35.31	MS m sek chron Verl: MA akute Exazerbation od Progress		

Hauptdiagnose B68-2

G11.0	Angeborene nichtprogressive Ataxie	G37.1	Zentrale Demyelinisation Corpus callosum
G11.1	Früh beginnende zerebellare Ataxie	G37.2	Zentrale pontine Myelinolyse
G11.2	Spät beginnende zerebellare Ataxie	G37.3	Myelitis transversa acuta b demyelinisier KH ZNS
G11.3	Zerebellare Ataxie defekt DNA-Reparatursystem	G37.4	Subakute nekrotisierende Myelitis [F-A-Synd]
G11.4	Hereditäre spastische Paraplegie	G37.5	Konzentr Sklerose [Baló-KH]
G11.8	Sonstige hereditäre Ataxien	G37.8	Sonst nbez demyelinisierende KH ZNS
G11.9	Hereditäre Ataxie, nnbez	G37.9	Demyelinisierende KH ZNS, nnbez
G37.0	Diffuse Hirnsklerose		

ADRG B69**Transitorische ischämische Attacke (TIA) und extrakranielle Gefäßverschlüsse oder Demenz und andere chronische Störungen der Hirnfunktion**

Hauptdiagnose in Tabelle B69-1

DRG B69A**Transitorische ischämische Attacke (TIA) und extrakranielle Gefäßverschlüsse mit äusserst schweren CC, mit neurologischer Komplexbehandlung des akuten Schlaganfalls**

(PCCL > 3 oder Hauptdiagnose in Tabelle B69-2) und mindestens eine Prozedur in Tabelle B69-3 und keine Hauptdiagnose in Tabelle B69-2

DRG B69B**Transitorische ischämische Attacke (TIA) und extrakranielle Gefäßverschlüsse mit neurologischer Komplexbehandlung des akuten Schlaganfalls, mehr als 72 Stunden, ohne äusserst schwere CC**

Prozedur in Tabelle B69-4

DRG B69C**Transitorische ischämische Attacke (TIA) und extrakranielle Gefäßverschlüsse mit äusserst schweren CC, ohne neurologische Komplexbehandlung des akuten Schlaganfalls oder Demenz und andere chronische Störungen der Hirnfunktion**

PCCL > 3 oder Hauptdiagnose in Tabelle B69-2

DRG B69D**Transitorische ischämische Attacke (TIA) und extrakranielle Gefäßverschlüsse mit neurologischer Komplexbehandlung des akuten Schlaganfalls, bis 72 Stunden, ohne äusserst schwere CC**

Prozedur in Tabelle B69-5

DRG B69E**Transitorische ischämische Attacke (TIA) und extrakranielle Gefäßverschlüsse ohne neurologische Komplexbehandlung des akuten Schlaganfalls, ohne äusserst schwere CC**01
B69**Diagnose B69-1**

F01.0	Vaskuläre Demenz m akutem Beginn	G45.29	Mult u bilat Synd extrazer hirnersorg Aa, Verif Rückb nnbez
F01.1	Multiinfarkt-Demenz	G45.42	Transient glob Amnes [amnest Epis], kompl Rückb in 1-24 h
F01.2	Subkortikale vaskuläre Demenz	G45.43	Transient glob Amnes [amnest Epis], kompl Rückb innh < 1 h
F01.3	Gemischte kortik u subkortik vaskuläre Demenz	G45.49	Transient glob Amnes [amnest Epis], Verif Rückb nnbez
F01.8	Sonstige vaskuläre Demenz	G45.82	So zer transit ischäm u verw Synd, kompl Rückb innh 1-24 h
F01.9	Vaskuläre Demenz, nnbez	G45.83	So zer transit ischäm u verw Synd, kompl Rückb innh < 1 h
F03	Nnbez Demenz	G45.89	So zer transit ischäm u verw Synd, Verif Rückb nnbez
F04	Org amnest Synd, n d Alkoh/and psychotr Subst bed	G45.92	Zer transit Ischämie, nnbez, kompl Rückb innh 1-24 h
F06.8	So nbez org psych Stör Schäd/FktStör Gehirn od körp KH	G45.93	Zer transit Ischämie, nnbez, kompl Rückb innh < 1 h
F06.9	Nnbez org psych Stör Schäd/FktStör Gehirn od körp KH	G45.99	Zer transit Ischämie, nnbez, Verif Rückb nnbez
F07.0	Organische Persönlichkeitsstörung	G93.80	Apallisches Syndrom
F07.1	Postenzephalitisches Syndrom	G93.88	Sonstige näher bezeichnete Krankheiten des Gehirns
F07.8	So org Pers-/VerhStör KH/Schäd/FktStör Gehirn körp KH	G93.9	KH Gehirn, nnbez
F09	Nnbez organ od symptomat psychische Störung	G96.9	KH Zentralnervensystem, nnbez
F10.6	Psych u VerhaltStör d Alkohol, amnest Syndrom	G98	Sonst KH Nervensystem, aonkl
G30.0	Alzheimer-Krankheit mit frühem Beginn	I65.0	Verschluss u Stenose A vertebralis
G30.1	Alzheimer-Krankheit mit spätem Beginn	I65.1	Verschluss u Stenose A basilaris
G30.8	Sonstige Alzheimer-Krankheit	I65.2	Verschluss u Stenose A carotis
G30.9	Alzheimer-Krankheit, nicht näher bezeichnet	I65.3	Verschl u Sten mehr/bds präzereb Aa
G31.0	Umschriebene Hirnatrophie	I65.8	Verschl u Sten sonst präzereb Aa
G45.02	A-vert-Synd m Bas-Sympt, kompl Rückbild innh 1-24 h	I65.9	Verschl u Sten nnbez präzereb Aa
G45.03	A-vert-Synd m Bas-Sympt, kompl Rückbild innh < 1 h	I66.3	Verschluss u Stenose Aa Cerebelli
G45.09	A-vert-Synd m Basil-Sympt, Verif Rückb nnbez	I67.2	Zereb Atheroskl
G45.12	Art-carot-int-Synd (halbs), kompl Rückbild innh 1-24 h	I67.80	Vasospasmen bei Subarachnoidalblutung
G45.13	Art-carot-int-Synd (halbs), kompl Rückbild innh < 1 h	I67.88	Sonstige näher bezeichnete zerebrovaskuläre Krankheiten
G45.19	Art-carot-int-Synd (halbs), Verif Rückb nnbez	I67.9	Zerebrovaskuläre KH, nnbez
G45.22	Mult/bilat Synd extraz hirners Aa, kompl Rückb innh 1-24 h	R54	Senilität
G45.23	Mult/bilat Synd extraz hirners Aa, kompl Rückb innh < 1 h		

Hauptdiagnose B69-2

F01.0	Vaskuläre Demenz m akutem Beginn	F01.2	Subkortikale vaskuläre Demenz
F01.1	Multiinfarkt-Demenz	F01.3	Gemischte kortik u subkortik vaskuläre Demenz

F01.8	Sonstige vaskuläre Demenz	G30.8	Sonstige Alzheimer-Krankheit
F01.9	Vaskuläre Demenz, nnbez	G30.9	Alzheimer-Krankheit, nicht näher bezeichnet
F03	Nnbez Demenz	G31.0	Umschriebene Hirnatrophie
F04	Org amnest Synd, n d Alkoh/and psychotr Subst bed	G93.80	Apallisches Syndrom
F06.8	So nbez org psych Stör Schäd/FktStör Gehirn od körp KH	G93.88	Sonstige näher bezeichnete Krankheiten des Gehirns
F06.9	Nnbez org psych Stör Schäd/FktStör Gehirn od körp KH	G93.9	KH Gehirn, nnbez
F07.0	Organische Persönlichkeitsstörung	G96.9	KH Zentralnervensystem, nnbez
F07.1	Postenzephalitisches Syndrom	G98	Sonst KH Nervensystem, aonkl
F07.8	So org Pers-/VerhStör KH/Schäd/FktStör Gehirn körp KH	I67.2	Zereb Atheroskl
F09	Nnbez organ od symptomat psychische Störung	I67.80	Vasospasmen bei Subarachnoidalblutung
F10.6	Psych u VerhaltStör d Alkohol, amnest Syndrom	I67.88	Sonstige näher bezeichnete zerebrovaskuläre Krankheiten
G30.0	Alzheimer-Krankheit mit frühem Beginn	I67.9	Zerebrovaskuläre KH, nnbez
G30.1	Alzheimer-Krankheit mit spätem Beginn	R54	Senilität

Prozedur B69-3

89.13.10‡↔ Neurolog Komplexbeh ak Schlaganf 24 - 72h

89.13.11‡↔ Neurolog Komplexbeh ak Schlaganf über 72h

Prozedur B69-4

89.13.11‡↔ Neurolog Komplexbeh ak Schlaganf über 72h

Prozedur B69-5

89.13.10‡↔ Neurolog Komplexbeh ak Schlaganf 24 - 72h

ADRG B70

Apoplexie oder Delirium mit äusserst schweren CC

Hauptdiagnose in Tabelle B70-1 oder Hauptdiagnose in Tabelle B70-2 und PCCL > 3

DRG B70A

Apoplexie mit neurologischer Komplexbehandlung des akuten Schlaganfalls, mehr als 72 Stunden

(Diagnose in Tabelle B70-3 oder Prozedur in Tabelle B70-4 und keine Hauptdiagnose in Tabelle B70-2) und Verweildauer > 1 Tag und mindestens eine Prozedur in Tabelle B70-5 oder Prozedur in Tabelle B70-6 und keine Hauptdiagnose in Tabelle B70-2 und Verweildauer > 1 Tag

DRG B70B

Apoplexie mit neurologischer Komplexbehandlung des akuten Schlaganfalls bis 72 Stunden, mit intrakranieller Blutung oder mit systemischer Thrombolyse, mehr als ein Belegungstag

(Diagnose in Tabelle B70-3 oder Prozedur in Tabelle B70-4 und keine Hauptdiagnose in Tabelle B70-2) und Verweildauer > 1 Tag und Prozedur in Tabelle B70-7

DRG B70C

Apoplexie ohne neurologische Komplexbehandlung des akuten Schlaganfalls, mit intrakranieller Blutung oder mit systemischer Thrombolyse, mehr als ein Belegungstag

(Diagnose in Tabelle B70-3 oder Prozedur in Tabelle B70-4 und keine Hauptdiagnose in Tabelle B70-2) und Verweildauer > 1 Tag

DRG B70D

Apoplexie mit neurologischer Komplexbehandlung des akuten Schlaganfalls bis 72 Stunden, ohne intrakranielle Blutung, ohne systemische Thrombolyse, mehr als 1 Belegungstag

Prozedur in Tabelle B70-7 und keine Hauptdiagnose in Tabelle B70-2 und Verweildauer > 1 Tag

DRG B70E

Apoplexie ohne neurologische Komplexbehandlung des akuten Schlaganfalls, ohne intrakranielle Blutung, ohne systemische Thrombolyse, mehr als 1 Belegungstag oder Delirium mit äusserst schweren CC

Verweildauer > 1 Tag oder Hauptdiagnose in Tabelle B70-2

DRG B70F

Apoplexie mit neurologischer Komplexbehandlung des akuten Schlaganfalls, verstorben < 4 Tage nach Aufnahme

Verweildauer < 4 Tage und Verweildauer > 1 Tag und Entlassungsgrund ist gleich Verstorben (07) und keine Hauptdiagnose in Tabelle B70-2 und mindestens eine Prozedur in Tabelle B70-8

DRG B70G**Apoplexie ohne neurologische Komplexbehandlung des akuten Schlaganfalls, verstorben < 4 Tage nach Aufnahme**

Verweildauer < 4 Tage und Verweildauer > 1 Tag und Entlassungsgrund ist gleich Verstorben (07) und keine Hauptdiagnose in Tabelle B70-2

DRG B70H**Apoplexie ohne neurologische Komplexbehandlung des akuten Schlaganfalls, ohne intrakranielle Blutung, ohne systemische Thrombolyse, 1 Belegungstag****Hauptdiagnose B70-1**

G93.4	Enzephalopathie, nnbez	I62.02	Subdurale Blutung (nichttraumatisch): Chronisch
G96.8	Sonst nbez KH Zentralnervensystem	I62.09	Subdurale Blutung (nichttraumatisch): Nicht näher bezeichnet
I60.0	SubarachBlutung, von Karotissiphon/-bifurkation ausgeh	I62.1	Nichttraumatische extradurale Blutung
I60.1	SubarachBlutung, von A cerebri media ausgehend	I62.9	Intrakranielle Blutung (nichttraumatisch), nnbez
I60.2	SubarachBlutung, von A communicans ant ausgehend	I63.0	Hirninfd Thromb präzereb Aa
I60.3	SubarachBlutung, von A communicans post ausgehend	I63.1	Hirninfd Embol präzereb Aa
I60.4	SubarachBlutung, von A basilaris ausgehend	I63.2	Hirninfd nnbez Verschl/Sten präzereb Aa
I60.5	SubarachBlutung, von A vertebralis ausgehend	I63.3	Hirninfd Thromb zereb Aa
I60.6	SubarachBlutung, von sonst intrakran Aa ausgehend	I63.4	Hirninfd Embol zereb Aa
I60.7	SubarachBlutung, von nnbez intrakran A ausgehend	I63.5	Hirninfd nnbez Verschl/Sten zereb Aa
I60.8	Sonstige Subarachnoidalblutung	I63.6	Hirninfd Thrombose Hirnvenen, nichteitrig
I60.9	Subarachnoidalblutung, nnbez	I63.8	Sonstiger Hirninfarkt
I61.0	Intrazereb Blutung Großhirnhemisphäre, subkortikal	I63.9	Hirnininfarkt, nnbez
I61.1	Intrazereb Blutung Großhirnhemisphäre, kortikal	I64	Schlaganfall, nicht als Blutg od Infarkt bez
I61.2	Intrazereb Blutung Großhirnhemisphäre, nnbez	I66.0	Verschl u Stenose A cerebri media
I61.3	Intrazerebrale Blutung Hirnstamm	I66.1	Verschl u Stenose A cerebri anterior
I61.4	Intrazerebrale Blutung Kleinhirn	I66.2	Verschl u Stenose A cerebri posterior
I61.5	Intrazerebrale intraventrikuläre Blutung	I66.4	Verschl u Sten mehr u bds zereb Aa
I61.6	Intrazerebrale Blutung an mehreren Lok	I66.8	Verschl u Sten sonst zereb A
I61.8	Sonstige intrazerebrale Blutung	I66.9	Verschl u Sten nnbez zereb A
I61.9	Intrazerebrale Blutung, nnbez	I67.0	Dissektion zerebraler Arterien
I62.00	Subdurale Blutung (nichttraumatisch): Akut	I67.10	Zerebrales Aneurysma (erworben)
I62.01	Subdurale Blutung (nichttraumatisch): Subakut	I67.11	Zerebrale arteriovenöse Fistel (erworben)

01
B70**Hauptdiagnose B70-2**

F05.0	Delir oh Demenz	F06.3	Organische affektive Störungen
F05.1	Delir b Demenz	F06.4	Organische Angststörung
F05.8	Sonstige Formen Delir	F06.5	Organische dissoziative Störung
F05.9	Delir, nnbez	F06.6	Organische emotional labile [asthenische] Störung
F06.0	Organische Halluzinose	F06.7	Leichte kognitive Störung
F06.1	Organische katatonie Störung	F07.9	Nnbez org Pers-/VerhStör KH/Schäd/FktStör Gehirn körp KH
F06.2	Organ wahnhaft [schizophreniforme] Störung	R41.0	Orientierungsstörung, nnbez

Diagnose B70-3

C79.3	Sekundäre BNB Gehirn u Hirnhäute	I60.7	SubarachBlutung, von nnbez intrakran A ausgehend
G40.2	Lokbez (fok) (part) idiop Epil/epil Synd m komplex fok Anf	I60.8	Sonstige Subarachnoidalblutung
G40.3	Generalisierte idiopath Epilepsie u epilept Synd	I60.9	Subarachnoidalblutung, nnbez
G40.4	Sonst generalisierte Epilepsie u epileptische Synd	I61.0	Intrazereb Blutung Großhirnhemisphäre, subkortikal
G40.5	Spezielle epileptische Syndrome	I61.1	Intrazereb Blutung Großhirnhemisphäre, kortikal
G40.6	Grand-mal-Anfälle, nnbez (m/oh Petit mal)	I61.2	Intrazereb Blutung Großhirnhemisphäre, nnbez
G41.0	Grand-mal-Status	I61.3	Intrazerebrale Blutung Hirnstamm
G41.2	Status epilepticus m komplexfokalen Anfällen	I61.4	Intrazerebrale Blutung Kleinhirn
I60.0	SubarachBlutung, von Karotissiphon/-bifurkation ausgeh	I61.5	Intrazerebrale intraventrikuläre Blutung
I60.1	SubarachBlutung, von A cerebri media ausgehend	I61.6	Intrazerebrale Blutung an mehreren Lok
I60.2	SubarachBlutung, von A communicans ant ausgehend	I61.8	Sonstige intrazerebrale Blutung
I60.3	SubarachBlutung, von A communicans post ausgehend	I61.9	Intrazerebrale Blutung, nnbez
I60.4	SubarachBlutung, von A basilaris ausgehend	I62.9	Intrakranielle Blutung (nichttraumatisch), nnbez
I60.5	SubarachBlutung, von A vertebralis ausgehend	I65.1	Verschl u Stenose A basilaris
I60.6	SubarachBlutung, von sonst intrakran Aa ausgehend		

Prozedur B70-4

99.10.10†↔	Tägliche Infusion mit Ilomedin, n.n.bez.	99.10.13†↔	Tägliche Infusion mit Ilomedin, 9-14 Tage
99.10.11†↔	Tägliche Infusion mit Ilomedin, 1-2 Tage	99.10.14†↔	Tägliche Infusion mit Ilomedin, 15-21 Tage
99.10.12†↔	Tägliche Infusion mit Ilomedin, 3-8 Tage	99.10.15†↔	Tägliche Infusion mit Ilomedin, mehr Tage

Prozedur B70-5

89.13.11†↔ Neurolog Komplexbeh ak Schlaganf über 72h

XX.CH†↔ Kein spezifischer Kode im CHOP

Prozedur B70-6

89.13.11†↔ Neurolog Komplexbeh ak Schlaganf über 72h

Prozedur B70-7

89.13.10†↔ Neurolog Komplexbeh ak Schlaganf 24 - 72h

Prozedur B70-8

89.13.10†↔ Neurolog Komplexbeh ak Schlaganf 24 - 72h

89.13.11†↔ Neurolog Komplexbeh ak Schlaganf über 72h

ADRG B71

Erkrankungen an Hirnnerven und peripheren Nerven

Hauptdiagnose in Tabelle B71-1

DRG B71A

Erkrankungen an Hirnnerven und peripheren Nerven mit komplexer Diagnose, mit schweren CC oder bei Para- / Tetraplegie oder ohne komplexe Diagnose, mit äusserst schweren oder schweren CC bei Para- / Tetraplegie

Hauptdiagnose in Tabelle B71-2 und (PCCL > 2 oder Diagnose in Tabelle B71-3) oder PCCL > 2 und Diagnose in Tabelle B71-3

DRG B71B

Erkrankungen an Hirnnerven und peripheren Nerven mit komplexer Diagnose, ausser bei Para- / Tetraplegie, ohne schw. CC oder ohne komplexe Diagn., mit äusserst schw. od. schw. CC ausser bei Para- / Tetrapl. oder ohne schwere CC bei Para- / Tetrapl.

Hauptdiagnose in Tabelle B71-2 oder PCCL > 2 oder Diagnose in Tabelle B71-3

DRG B71C

Erkrankungen an Hirnnerven und peripheren Nerven ohne komplexe Diagnose, ohne äusserst schwere oder schwere CC, ausser bei Para- / Tetraplegie

Hauptdiagnose B71-1

E10.40	Prim insabh DM [T-1-Diab] m neur Komplik, n entgl bez	G54.1	Läsionen Plexus lumbosacralis
E10.41	Prim insabh DM [T-1-Diab] m neur Komplik, entgl bez	G54.2	Läsionen Zervikalwurzeln, aonkl
E11.40	N prim insabh DM [T-2-Diab] m neurol Komplik, n entgl bez	G54.3	Läsionen Thorakalwurzeln, aonkl
E11.41	N prim insabh DM [T-2-Diab] m neurol Komplik, entgl bez	G54.4	Läsionen Lumbosakralwurzeln, aonkl
E12.40	DM iVm Fehl-/Mangelernähr m neurol Komplik, n entgl bez	G54.5	Neuralgische Amyotrophie
E12.41	DM iVm Fehl-/Mangelernähr m neurol Komplik, entgl bez	G54.6	Phantomschmerz
E13.40	Sonst nbez Diab mell m neur Komplik, n entgl bez	G54.7	Phantomglied oh Schmerzen
E13.41	Sonst nbez Diab mell m neur Komplik, entgl bez	G54.8	Sonst KH Nervenwurzeln u Nervenplexus
E14.40	Nnbez Diab mell m neurol Komplik, n entgl bez	G54.9	KH von Nervenwurzeln u Nervenplexus, nnbez
E14.41	Nnbez Diab mell m neurol Komplik, entgl bez	G56.1	Sonstige Läsionen Nervus medianus
G50.0	Trigeminusneuralgie	G56.2	Läsion Nervus ulnaris
G50.1	Atypischer Gesichtsschmerz	G56.3	Läsion Nervus radialis
G50.8	Sonstige KH Nervus trigeminus	G56.4	Kausalgie
G50.9	KH Nervus trigeminus, nnbez	G56.8	Sonst Mononeuropathien obere Extremität
G51.0	Fazialisparese	G56.9	Mononeuropathie obere Extremität, nnbez
G51.1	Entzündung Ganglion geniculi	G57.0	Läsion Nervus ischiadicus
G51.2	Melkersson-Rosenthal-Syndrom	G57.1	Meralgia paraesthetica
G51.3	Spasmus (hemi)facialis	G57.2	Läsion Nervus femoralis
G51.4	Faziale Myokymie	G57.3	Läsion Nervus fibularis (peroneus) communis
G51.8	Sonstige KH Nervus facialis	G57.4	Läsion Nervus tibialis
G51.9	KH Nervus facialis, nnbez	G57.5	Tarsaltunnel-Syndrom
G52.0	KH Nn olfactorii [I Hirnnerv]	G57.6	Läsion Nervus plantaris
G52.1	KH Nervus glossopharyngeus [IX Hirnnerv]	G57.8	Sonstige Mononeuropathien untere Extremität
G52.2	KH Nervus vagus [X Hirnnerv]	G57.9	Mononeuropathie untere Extremität, nnbez
G52.3	KH Nervus hypoglossus [XII Hirnnerv]	G58.7	Mononeuritis multiplex
G52.7	KH mehrerer Hirnnerven	G58.8	Sonstige nbez Mononeuropathien
G52.8	KH sonstiger nbez Hirnnerven	G58.9	Mononeuropathie, nnbez
G52.9	KH Hirnnerv, nnbez	G60.0	Hereditäre sensomotorische Neuropathie
G54.0	Läsionen Plexus brachialis	G60.2	Neuropathie in Verbindung m hereditärer Ataxie

G60.3	Idiopathische progressive Neuropathie	P14.8	Geburtsverletzungen sonst Teile periph Nervensystem
G60.8	Sonst hereditäre u idiopathische Neuropathien	P14.9	Geburtsverletzung peripheres Nervensystem, nnbez
G60.9	Hereditäre u idiopathische Neuropathie, nnbez	S04.1	Verletzung Nervus oculomotorius
G61.0	Guillain-Barré-Syndrom	S04.2	Verletzung Nervus trochlearis
G61.1	Serumpolyneuropathie	S04.3	Verletzung Nervus trigeminus
G61.8	Sonstige Polyneuritiden	S04.4	Verletzung Nervus abducens
G61.9	Polyneuritis, nnbez	S04.5	Verletzung Nervus facialis
G62.0	Arzneimittelinduzierte Polyneuropathie	S04.7	Verletzung Nervus accessorius
G62.1	Alkohol-Polyneuropathie	S04.8	Verletzung sonstiger Hirnnerven
G62.2	Polyneuropathie d sonstige toxische Agenzien	S04.9	Verletzung nnbez Hirnnerv
G62.80	Critical-illness-Polyneuropathie	S14.2	Verletzung Nervenwurzeln Halswirbelsäule
G62.88	Sonst nbez Polyneuropath	S14.3	Verletzung Plexus brachialis
G62.9	Polyneuropathie, nnbez	S14.4	Verletzung peripherer Nerven, Hals
G64	Sonstige KH peripheres Nervensystem	S14.5	Verletzung zervikaler sympathischer Nerven
G70.1	Toxische neuromuskuläre KH	S14.6	Verletzung sonst u nnbez Nerven, Hals
G70.8	Sonstige nbez neuromuskuläre KH	S24.2	Verletzung Nervenwurzeln Brustwirbelsäule
G70.9	Neuromuskuläre KH, nnbez	S24.3	Verletzung peripherer Nerven Thorax
G83.40	Kompl Cauda- (equina-) Synd	S24.4	Verletzung thorakaler sympathischer Nerven
G83.41	Inkompl Cauda- (equina-) Synd	S24.5	Verletzung sonstiger Nerven Thorax
G83.49	Cauda- (equina-) Synd, nnbez	S24.6	Verletzung eines nnbez Nervs Thorax
G90.08	Sonst idiopath periph auton Neuropath	S34.2	Verletz von Nervenwurzeln Lendenwirbelsäule Kreuzbein
G90.09	Idiopath periph auton Neuropath, nnbez	S34.4	Verletzung Plexus lumbosacralis
G90.2	Horner-Syndrom	S34.5	Verletz sympath Nerven Lendenw-/Kreuzbein-/Beckenreg
G90.40	Autonome Dysreflexie als hypertone Krisen	S34.6	Verletz ein/mehr periph Nerv Abd LumbosakrGeg Becken
G90.41	Autonome Dysreflexie als Schwitzattacken	S34.8	Verletz so u nnbez Nerven i Höhe Abd LumbosakrGeg Becken
G90.48	Sonstige autonome Dysreflexie	S44.0	Verletzung Nervus ulnaris in Höhe Oberarm
G90.49	Autonome Dysreflexie, nicht näher bezeichnet	S44.1	Verletzung Nervus medianus in Höhe Oberarm
G90.8	Sonstige Krankheiten des autonomen Nervensystems	S44.2	Verletzung Nervus radialis in Höhe Oberarm
G90.9	KH autonomes Nervensystem, nnbez	S44.3	Verletzung Nervus axillaris
M21.33	Fallhand (erworben) Unterarm	S44.4	Verletzung Nervus musculocutaneus
M21.50	Erw Klau-/Klumphand, erw Klau-/Klumpfuß, mehr Lok	S44.5	Verletzung sensibl Hautnerven in Höhe Schulter u Oberarm
M21.54	Erworbene Klauenhand, Klumphand	S44.7	Verletzung mehrerer Nerven in Höhe Schulter u Oberarm
M53.0	Zervikozephalisches Syndrom	S44.8	Verletzung sonstiger Nerven in Höhe Schulter u Oberarm
M53.1	Zervikobrachial-Syndrom	S44.9	Verletzung nnbez Nerv in Höhe Schulter u Oberarm
M54.10	Radikulopathie, mehrere Lok WS	S54.0	Verletzung Nervus ulnaris, in Höhe Unterarm
M54.11	Radikulopathie, Okzipito-Atlanto-Axialbereich	S54.1	Verletzung Nervus medianus, in Höhe Unterarm
M54.12	Radikulopathie, Zervikalbereich	S54.2	Verletzung Nervus radialis, in Höhe Unterarm
M54.13	Radikulopathie, Zervikothorakalbereich	S54.3	Verletzung sensibler Hautnerven, in Höhe Unterarm
M54.19	Radikulopathie, nnbez Lokalisation	S54.7	Verletzung mehrerer Nerven, in Höhe Unterarm
M79.20	Neuralgie u Neuritis, nnbez, mehrere Lok	S54.8	Verletzung sonst Nerven, in Höhe Unterarm
M79.21	Neuralgie u Neuritis, nnbez, Schulterregion	S54.9	Verletzung nnbez Nerv, in Höhe Unterarm
M79.22	Neuralgie u Neuritis, nnbez, Oberarm	S74.0	Verletz Nervus ischiadicus, in Höhe Hüfte u Oberschenkel
M79.23	Neuralgie u Neuritis, nnbez, Unterarm	S74.1	Verletzung Nervus femoralis, in Höhe Hüfte u Oberschenkel
M79.24	Neuralgie u Neuritis, nnbez, Hand	S74.2	Verletzung sensibler Hautnerven, in Höhe Hüfte u OS
M79.25	Neuralgie u Neuritis, nnbez, Beckenregion/OS	S74.7	Verletz mehrerer Nerven, in Höhe Hüfte u Oberschenkel
M79.26	Neuralgie u Neuritis, nnbez, Unterschenkel	S74.8	Verletzung sonst Nerven, in Höhe Hüfte u Oberschenkel
M79.27	Neuralgie u Neuritis, nnbez, Knöchel/Fuß	S74.9	Verletzung nnbez Nerv, in Höhe Hüfte u Oberschenkel
M79.28	Neuralgie u Neuritis, nnbez, sonst Lokalisation	S84.0	Verletzung N tibialis in Höhe Unterschenkel
M79.29	Neuralgie u Neuritis, nnbez, nnbez Lokalisationen	S84.1	Verletzung N peroneus in Höhe Unterschenkel
M89.00	Neurodystrophie [Algodystrophie], mehrere Lok	S84.2	Verletzung sensibler Hautnerven in Höhe Unterschenkel
M89.01	Neurodystrophie [Algodystrophie] Schulterregion	S84.7	Verletzung mehr Nerven in Höhe Unterschenkel
M89.02	Neurodystrophie [Algodystrophie] Oberarm	S84.8	Verletzung sonst Nerven in Höhe Unterschenkel
M89.03	Neurodystrophie [Algodystrophie] Unterarm	S84.9	Verletzung nnbez Nerv in Höhe Unterschenkel
M89.04	Neurodystrophie [Algodystrophie] Hand	S94.0	Verletzung Nervus plantaris lateralis
M89.05	Neurodystrophie [Algodystrophie] Becken/OS	S94.1	Verletzung Nervus plantaris medialis
M89.06	Neurodystrophie [Algodystrophie] Unterschenkel	S94.2	Verletzung Nervus peroneus prof in Höhe Knöchel Fuß
M89.07	Neurodystrophie [Algodystrophie] Knöchel/Fuß	S94.3	Verletzung sensibler Hautnerven in Höhe Knöchel Fuß
M89.08	Neurodystrophie [Algodystrophie], sonst Lok	S94.7	Verletzung mehr Nerven in Höhe Knöchel Fuß
M89.09	Neurodystrophie [Algodystrophie], nnbez Lok	S94.8	Verletzung sonst Nerven in Höhe Knöchel Fuß
P11.3	Geburtsverletzung N facialis [VII Hirnnerv]	S94.9	Verletzung nnbez Nerv in Höhe Knöchel Fuß
P11.4	Geburtsverletzung sonstige Hirnnerven	T06.2	Verletzung Nerven m Bet mehr Körperregionen
P14.0	Erb-Lähmung d Geburtsverletzung	T09.4	Verletz nnbez Nerven Nervenwurzeln u Plexus im Ber Rumpf
P14.1	Klumpke-Lähmung d Geburtsverletzung	T11.3	Verletzung nnbez Nerv obere Extremität, Höhe nnbez
P14.2	Lähmung N phrenicus d Geburtsverletzung	T13.3	Verletz nnbez Nerv untere Extremität, Höhe nnbez
P14.3	Sonst Geburtsverletzungen Plexus brachialis	T14.4	Verletzung ein/mehr Nerven an nnbez Körperregion

Hauptdiagnose B71-2

G61.0	Guillain-Barré-Syndrom	G61.8	Sonstige Polyneuritiden
-------	------------------------	-------	-------------------------

G83.40	Kompl Cauda- (equina-) Synd	G83.49	Cauda- (equina-) Synd, nnbez
G83.41	Inkompl Cauda- (equina-) Synd		

Diagnose B71-3

G82.00	Schlaff Parapares u Parapleg, akut kompl QSL ntraum	G82.30	Schlaff Tetrapares u Tetrapleg, akut kompl QSL ntraum
G82.01	Schlaff Parapares u Parapleg, akut inkompl QSL ntraum	G82.31	Schlaff Tetrapares u Tetrapleg, akut inkompl QSL ntraum
G82.02	Schlaff Parapares u Parapleg, chron kompl QSL	G82.32	Schlaff Tetrapares u Tetrapleg, chron kompl QSL
G82.03	Schlaff Parapares u Parapleg, chron inkompl QSL	G82.33	Schlaff Tetrapares u Tetrapleg, chron inkompl QSL
G82.09	Schlaff Parapares u Parapleg, nnbez	G82.39	Schlaff Tetrapares u Tetrapleg, nnbez
G82.10	Spast Parapares u Parapleg, akut kompl QSL ntraum	G82.40	Spast Tetrapares u Tetrapleg, akut kompl QSL ntraum
G82.11	Spast Parapares u Parapleg, akut inkompl QSL ntraum	G82.41	Spast Tetrapares u Tetrapleg, akut inkompl QSL ntraum
G82.12	Spast Parapares u Parapleg, chron kompl QSL	G82.42	Spast Tetrapares u Tetrapleg, chron kompl QSL
G82.13	Spast Parapares u Parapleg, chron inkompl QSL	G82.43	Spast Tetrapares u Tetrapleg, chron inkompl QSL
G82.19	Spast Parapares u Parapleg, nnbez	G82.49	Spast Tetrapares u Tetrapleg, nnbez
G82.20	Parapares u Parapleg, nnbez, akut kompl QSL ntraum Genese	G82.50	Tetrapares u Tetrapleg, nnbez, akut kompl QSL ntraum Genese
G82.21	Parapares u Parapleg, nnbez, akut inkompl QSL ntraum	G82.51	Tetrapares u Tetrapleg, nnbez, akut inkompl QSL ntraum
G82.22	Parapares u Parapleg, nnbez, chron kompl QSL	G82.52	Tetrapares u Tetrapleg, nnbez, chron kompl QSL
G82.23	Parapares u Parapleg, nnbez, chron inkompl QSL	G82.53	Tetrapares u Tetrapleg, nnbez, chron inkompl QSL
G82.29	Parapares u Parapleg, nnbez	G82.59	Tetrapares u Tetrapleg, nnbez

ADRG B72

Infektion des Nervensystems ausser Virusmeningitis

Hauptdiagnose in Tabelle B72-1

DRG B72A

Infektion des Nervensystems ausser Virusmeningitis, Alter > 80 Jahre oder mit äusserst schweren oder schweren CC

Alter > 80 Jahre oder PCCL > 2

DRG B72B

Infektion des Nervensystems ausser Virusmeningitis, Alter < 81 Jahre, ohne äusserst schwere oder schwere CC

Hauptdiagnose B72-1

A06.6	Hirnabszess durch Amöben	A85.8	Sonstige nbez Virusenzephalitis
A20.3	Pestmeningitis	A86	Virusenzephalitis, nnbez
A27.8	Sonstige Formen der Leptospirose	A88.0	Fieber u Exanthem d Enterovirus [Boston-Exanthem]
A32.1	Meningitis und Meningoenzephalitis durch Listerien	A88.8	Sonstige nbez Virusinfektionen des ZNS
A39.0	Meningokokkenmeningitis	A89	Virusinfektion des ZNS, nicht näher bezeichnet
A50.4	Konnat spätauftritt Neurosyphilis [Juv Neurosyph]	A92.2	Venezolanisches Pferdeieber
A52.1	Floride Neurosyphilis	B00.4	Enzephalitis durch Herpesviren
A52.2	Asymptomatische Neurosyphilis	B01.1	Varizellen-Enzephalitis
A52.3	Neurosyphilis, nnbez	B02.0	Zoster-Enzephalitis
A80.0	Akute paralytische Poliomyelitis durch Impfvirus	B02.2	Zoster m Beteiligung anderer Abschnitte des Nervensystems
A80.1	Akute paralytische Poliomyelitis durch import Wildvirus	B05.0	Masern, kompliziert durch Enzephalitis
A80.2	Akute paralytische Poliomyelitis d einheimisches Wildvirus	B06.0	Röteln mit neurologischen Komplikationen
A80.3	Sonst u nnbez akute paralytische Poliomyelitis	B26.2	Mumps-Enzephalitis
A80.9	Akute Poliomyelitis, nnbez	B37.5	Candida-Meningitis
A82.0	Wildtier-Tollwut	B38.4	Kokzidioidomykose der Meningen
A82.1	Haustier-Tollwut	B45.1	Kryptokokkose des Gehirns
A82.9	Tollwut, nnbez	B46.1	Rhinozerebrale Mukormykose
A83.0	Japanische Enzephalitis	B50.0	Malaria tropica mit zerebralen Komplikationen
A83.1	Westliche Pferdeenzephalitis [Western-Equine-Encephalitis]	B58.2	Meningoenzephalitis durch Toxoplasmen
A83.2	Östliche Pferdeenzephalitis [Eastern-Equine-Encephalitis]	B69.0	Zystizerkose des Zentralnervensystems
A83.3	St-Louis-Enzephalitis	G00.0	Meningitis durch Haemophilus influenzae
A83.4	Australische Enzephalitis	G00.1	Pneumokokkenmeningitis
A83.5	Kalifornische Enzephalitis	G00.2	Streptokokkenmeningitis
A83.6	Rocio-Virusenzephalitis	G00.3	Staphylokokkenmeningitis
A83.8	Sonst Virusenzephalitis, durch Moskitos übertragen	G00.8	Sonstige bakterielle Meningitis
A83.9	Virusenzephalitis, durch Moskitos übertragen, nnbez	G00.9	Bakterielle Meningitis, nnbez
A84.0	Fernöstl Enzeph, durch Zecken übrtag [Russ Frühsom-Enz]	G03.0	Nichteitrige Meningitis
A84.1	Mitteleuropäische Enzephalitis, durch Zecken übertragen	G03.1	Chronische Meningitis
A84.8	Sonstige Virusenzephalitis, durch Zecken übertragen	G03.2	Benigne rezidiv Meningitis [Mollaret-Meningitis]
A84.9	Virusenzephalitis, durch Zecken übertragen, nnbez	G03.8	Meningitis d sonstige nbez Ursachen
A85.0	Enzephalitis durch Enteroviren	G03.9	Meningitis, nnbez
A85.1	Enzephalitis durch Adenoviren	G04.0	Akute disseminierte Enzephalitis
A85.2	Virusenzephalitis, durch Arthropoden übertragen, nnbez	G04.2	Bakt Meningoenzephalitis u Meningomyelitis, aonkl



G04.8	Sonst Enzephalitis, Myelitis u Enzephalomyelitis	G06.1	Intraspinaler Abszeß u intraspinale Granulom
G04.9	Enzephalitis, Myelitis u Enzephalomyelitis, nnbez	G06.2	Extraduraler u subduraler Abszeß, nnbez
G06.0	Intrakran Abszeß u intrakranielles Granulom		

ADRG B73 Virusmeningitis

Hauptdiagnose in Tabelle B73-1

DRG B73Z Virusmeningitis**Hauptdiagnose B73-1**

A87.0	Meningitis durch Enteroviren	B00.3	Meningitis durch Herpesviren
A87.1	Meningitis durch Adenoviren	B01.0	Varizellen-Meningitis
A87.2	Lymphozytäre Choriomeningitis	B02.1	Zoster-Meningitis
A87.8	Sonstige Virusmeningitis	B05.1	Masern, kompliziert durch Meningitis
A87.9	Virusmeningitis, nnbez	B26.1	Mumps-Meningitis

ADRG B75 Fieberkrämpfe

Hauptdiagnose in Tabelle B75-1

DRG B75Z Fieberkrämpfe**Hauptdiagnose B75-1**

R56.0	Fieberkrämpfe	R56.8	So u nnbez Krämpfe
-------	---------------	-------	--------------------

ADRG B76 Anfälle

Hauptdiagnose in Tabelle B76-1 oder Prozedur in Tabelle B76-5

DRG B76A Anfälle, mehr als 1 Belegungstag, mit komplexer Diagnostik und Therapie

Prozedur in Tabelle B76-5 und Verweildauer > 1 Tag

DRG B76B Anfälle, mehr als 1 Belegungstag, ohne komplexe Diagnostik und Therapie, mit äusserst schweren oder schweren CC, Alter < 3 J. oder mit komplexer Diagnose oder mit angeb. Fehlbildung

Verweildauer > 1 Tag und PCCL > 2 und (Alter < 3 Jahre oder Diagnose in Tabelle B76-2 oder Nebendiagnose in Tabelle B76-3 oder PCCL > 3) oder Prozedur in Tabelle B76-6 und Verweildauer > 1 Tag und (Diagnose in Tabelle B76-2 oder Nebendiagnose in Tabelle B76-3)

DRG B76C Anfälle, mehr als 1 Belegungstag, ohne komplexe Diagnostik und Therapie, mit schweren CC, Alter > 2 J. ohne komplexe Diagnose, ohne angeb. Fehlbildung, oder mit EEG

Verweildauer > 1 Tag und PCCL > 2 oder Prozedur in Tabelle B76-6 und Verweildauer > 1 Tag

DRG B76D Anfälle, mit komplizierender oder komplexer Diagnose oder Alter < 6 Jahre

Nebendiagnose in Tabelle B76-4 oder Alter < 6 Jahre oder Diagnose in Tabelle B76-2

DRG B76E Anfälle, ohne komplizierende oder komplexe Diagnose, Alter > 5 Jahre**Hauptdiagnose B76-1**

F07.2	Org Psychosyndrom nach Schädelhirntrauma	G40.01	CSWS
G25.3	Myoklonus	G40.02	Benign psychomotor Epilep [terror fits]
G40.00	Pseudo-Lennox-Syndrom	G40.08	So lokbez (fok) (part) idiop Epil/epil Synd m fok beg Anf

G40.09	Lokbez (fok) (part) idiop Epilep/epil Synd m fok beg Anf, nnbez	G40.9	Epilepsie, nnbez
G40.1	Lokbez (fok) (part) idiop Epilep/epil Synd m einf fok Anf	G41.0	Grand-mal-Status
G40.2	Lokbez (fok) (part) idiop Epil/epil Synd m komplex fok Anf	G41.1	Petit-mal-Status
G40.3	Generalisierte idiopath Epilepsie u epilept Synd	G41.2	Status epilepticus m komplexfokalen Anfällen
G40.4	Sonst generalisierte Epilepsie u epileptische Synd	G41.8	Sonstiger Status epilepticus
G40.5	Spezielle epileptische Syndrome	G41.9	Status epilepticus, nnbez
G40.6	Grand-mal-Anfälle, nnbez (m/oh Petit mal)	I67.7	Zerebrale Arteriitis, aonkl
G40.7	Petit-mal-Anfälle, nnbez, oh Grand-mal-Anfälle	P90	Krämpfe b Neugeborenen
G40.8	Sonstige Epilepsien		

Diagnose B76-2

G41.0	Grand-mal-Status	G41.8	Sonstiger Status epilepticus
G41.1	Petit-mal-Status	G41.9	Status epilepticus, nnbez
G41.2	Status epilepticus m komplexfokalen Anfällen		

Nebendiagnose B76-3

Q00.0	Anenzephalie	Q04.9	Angeborene Fehlbildung Gehirn, nnbez
Q00.1	Kraniorhachischisis	Q05.0	Zervikale Spina bifida m Hydrozephalus
Q00.2	Inienzephalie	Q05.1	Thorakale Spina bifida m Hydrozephalus
Q01.0	Frontale Enzephalozele	Q05.2	Lumbale Spina bifida m Hydrozephalus
Q01.1	Nasofrontale Enzephalozele	Q05.3	Sakrale Spina bifida m Hydrozephalus
Q01.2	Okzipitale Enzephalozele	Q05.4	Nnbez Spina bifida m Hydrozephalus
Q01.8	Enzephalozele sonstiger Lokalisationen	Q05.5	Zervikale Spina bifida oh Hydrozephalus
Q01.9	Enzephalozele, nnbez	Q05.6	Thorakale Spina bifida oh Hydrozephalus
Q02	Mikrozephalie	Q05.7	Lumbale Spina bifida oh Hydrozephalus
Q03.0	Fehlbildungen Aquaeductus cerebri	Q05.8	Sakrale Spina bifida oh Hydrozephalus
Q03.1	Atresie Apertura mediana/Aperturae laterales 4 Ventrikel	Q05.9	Spina bifida, nnbez
Q03.8	Sonstiger angeborener Hydrozephalus	Q06.0	Amyelie
Q03.9	Angeborener Hydrozephalus, nnbez	Q06.1	Hypoplasie u Dysplasie Rückenmark
Q04.0	Angeborene Fehlbildungen Corpus callosum	Q06.2	Diastematomyelie
Q04.1	Arrhinenzephalie	Q06.3	Sonst angeborene Fehlbildung Cauda equina
Q04.2	Holoprosenzephalie-Syndrom	Q06.4	Hydromyelie
Q04.3	Sonstige Reduktionsdeformitäten Gehirn	Q06.8	Sonst nbez angeborene Fehlbildungen RM
Q04.4	Septooptische Dysplasie	Q06.9	Angeborene Fehlbildung Rückenmark, nnbez
Q04.5	Megalenzephalie	Q07.0	Arnold-Chiari-Syndrom
Q04.6	Angeborene Gehirnzysten	Q07.8	Sonst nbez angeborene Fehlbildungen Nervensystem
Q04.8	Sonst nbez angeborene Fehlbildungen Gehirn	Q07.9	Angeborene Fehlbildung Nervensystem, nnbez

Nebendiagnose B76-4

G31.81	Mitochondriale Zytopathie	G31.88	Sonstige nbez degenerative KH des Nervensystems
G31.82	Lewy-Körper-Demenz		

Prozedur B76-5

89.19.10†↔	Nicht invasive präoperative Video-EEG-Intensivdiagnostik	99.b3.11†↔	Komplbeh b schwerhb Epil, min 14 bis max 20 Bhdlt
89.19.20†↔	Invasive präoperative Video-intensivdiagnostik bei Epilepsie	99.b3.19†↔	Komplbeh b schwerbehandelbarer Epil, mehr Bhdlt
99.b3.10†↔	Komplbeh b schwerhb Epil, min 7 bis max 13 Bhdlt		

Prozedur B76-6

89.14.11†↔	Schlaf-Elektroenzephalographie	89.19.99†↔	Video und radioteletr elektrenzephgraph Monit, So
89.19.00†↔	Video u radioteletr elektrenzephgraph Monit, n.n.bez.		

ADRG B77

Kopfschmerzen

Hauptdiagnose in Tabelle B77-1

DRG B77Z

Kopfschmerzen

Hauptdiagnose B77-1

G43.0	Migräne oh Aura [Gewöhnliche Migräne]	G43.3	Komplizierte Migräne
G43.1	Migräne m Aura [Klassische Migräne]	G43.8	Sonstige Migräne
G43.2	Status migraenosus	G43.9	Migräne, nnbez



G44.0	Cluster-Kopfschmerz
G44.1	Vasomotorischer Kopfschmerz, aonkl
G44.2	Spannungskopfschmerz
G44.3	Chronischer posttraumatischer Kopfschmerz

G44.4	Arzneimittelinduzierter Kopfschmerz, aonkl
G44.8	Sonstige nbez Kopfschmerzsyndrome
G97.1	Sonst Reaktion auf Spinal- u Lumbalpunktion
R51	Kopfschmerz

ADRG B78 Intrakranielle Verletzung

Hauptdiagnose in Tabelle B78-1

DRG B78A Intrakranielle Verletzung, mit komplizierender Diagnose oder Alter < 1 Jahr

Diagnose in Tabelle B78-2 oder Alter < 1 Jahr

DRG B78B Intrakranielle Verletzung, Alter > 0 Jahre, ohne komplizierende Diagnose**DRG B78C Intrakranielle Verletzung, 1 Belegungstag**

Verweildauer ist gleich 1 Tag

Hauptdiagnose B78-1

S06.1	Traumatisches Hirnödem	S06.33	Umschriebenes zerebrales Hämatom
S06.20	Diffuse Hirn- u Kleinhirnverletzung, nnbez	S06.34	Umschriebenes zerebellares Hämatom
S06.21	Diffuse Hirnkontusionen	S06.38	Sonst umschriebene Hirn-/Kleinhirnverletzungen
S06.22	Diffuse Kleinhirnkontusionen	S06.4	Epidurale Blutung
S06.23	Multiple intrazerebrale u zerebellare Hämatome	S06.5	Traumatische subdurale Blutung
S06.28	Sonstige diffuse Hirn-/Kleinhirnverletzungen	S06.6	Traumatische subarachnoidale Blutung
S06.30	Umschriebene Hirn-/Kleinhirnverletzung, nnbez	S06.8	Sonstige intrakranielle Verletzungen
S06.31	Umschriebene Hirnkontusion	S06.9	Intrakranielle Verletzung, nnbez
S06.32	Umschriebene Kleinhirnkontusion		

Diagnose B78-2

S06.21	Diffuse Hirnkontusionen	S06.32	Umschriebene Kleinhirnkontusion
S06.22	Diffuse Kleinhirnkontusionen	S06.33	Umschriebenes zerebrales Hämatom
S06.23	Multiple intrazerebrale u zerebellare Hämatome	S06.34	Umschriebenes zerebellares Hämatom
S06.31	Umschriebene Hirnkontusion	S06.6	Traumatische subarachnoidale Blutung

ADRG B79 Schädelfrakturen

Hauptdiagnose in Tabelle B79-1

DRG B79Z Schädelfrakturen**Hauptdiagnose B79-1**

P13.0	Fraktur Schädel d Geburtsverletzung	S02.8	Frakturen sonst Schädel- u Gesichtsschädelknochen
S02.0	Schädeldachfraktur	S02.9	Fraktur Schädel- u Gesichtsschädelknochen, Teil nnbez
S02.1	Schädelbasisfraktur	T02.00	Frakturen m Beteilig von Kopf u Hals, geschlossen od onA
S02.3	Fraktur Orbitaboden	T02.01	Frakturen m Beteiligung von Kopf u Hals, offen
S02.7	Multiple Frakturen Schädel- u Gesichtsschädelknochen		

ADRG B80 Andere Kopfverletzungen

Hauptdiagnose in Tabelle B80-1

DRG B80Z Andere Kopfverletzungen

Hauptdiagnose B80-1

S06.0	Gehirnerschütterung	Z03.3	Beobachtung b Verdacht auf neurologische KH
S09.9	Nnbez Verletzung Kopf		

ADRG B81**Andere Erkrankungen des Nervensystems**

Hauptdiagnose in Tabelle B81-1

DRG B81A**Andere Erkrankungen des Nervensystems mit komplexer Diagnose**

Hauptdiagnose in Tabelle B81-2

DRG B81B**Andere Erkrankungen des Nervensystems ohne komplexe Diagnose****Hauptdiagnose B81-1**

A88.1	Epidemischer Schwindel	G72.1	Alkoholmyopathie
D18.02	Hämangiom, intrakraniell	G72.2	Myopathie d sonstige toxische Agenzien
F70.0	Leichte Intelligenzminderung: Keine od geringfügig VerhaltStör	G72.9	Myopathie, nnbez
F70.1	Leichte Intelligenzmind: Deutl VerhaltStör, Beob/Beh erford	G83.1	Monopares u Monopleg unt Extrem
F70.8	Leichte Intelligenzminderung: Sonstige Verhaltensstörung	G83.2	Monopares u Monopleg ob Extrem
F70.9	Leichte Intelligenzminderung: Oh Angabe Verhaltensstörung	G83.3	Monopares u Monopleg, nnbez
F71.0	Mittelgradige Intelligenzmind: Keine od geringfügig VerhaltStör	G83.9	Lähmungssyndrom, nnbez
F71.1	Mittelgr Intelligenzmind: Deutl VerhaltStör, Beob/Beh erford	G90.1	Familiäre Dysautonomie [Riley-Day-Syndrom]
F71.8	Mittelgradige Intelligenzminderung: Sonst Verhaltensstörung	G92	Toxische Enzephalopathie
F71.9	Mittelgradige Intelligenzminderung: Oh Angabe VerhaltStör	G93.0	Hirnzysten
F72.0	Schwere Intelligenzmind, keine od geringfügige VerhaltStör	G93.2	Benigne intrakranielle Hypertension [Pseudotumor cerebri]
F72.1	Schwere Intelligenzmind, deutl VerhaltStör, Beob/Beh erf	G93.7	Reye-Syndrom
F72.8	Schwere Intelligenzmind, sonstige Verhaltensstörung	G96.0	Austritt von Liquor cerebrospinalis
F72.9	Schwere Intelligenzmind, oh Ang Verhaltensstörung	G96.1	KH Meningen, aonkl
F73.0	Schwerste Intelligenzmind, keine od geringfügig VerhaltStör	G97.0	Austritt von Liquor cerebrospinalis nach LP
F73.1	Schwerste Intelligenzmind, deutl VerhaltStör, Beob/Beh erf	G97.2	Intrakran Druckminderung nach ventrikulärem Shunt
F73.8	Schwerste Intelligenzmind, sonst Verhaltensstörung	G97.80	Postoperative Liquoristel
F73.9	Schwerste Intelligenzmind, oh Ang Verhaltensstörung	G97.81	Postoperativer (zerebellärer) Mutismus
F74.0	Dissoziierte Intelligenz: Keine od geringfügige VerhaltStör	G97.88	Sonst KH Nervensystem nach med Maßnahmen
F74.1	Dissoziierte Intelligenz: Deutl VerhaltStör, Beob/Beh erford	G97.9	KH Nervensystem nach med Maßnahme, nnbez
F74.8	Dissoziierte Intelligenz: Sonstige Verhaltensstörung	H47.1	Stauungspapille, nnbez
F74.9	Dissoziierte Intelligenz: Oh Angabe einer Verhaltensstörung	H47.4	Affektionen Chiasma opticum
F78.0	Andere Intelligenzmind: Keine oder geringfügige VerhaltStör	H47.5	Affektionen sonstige Teile Sehbahn
F78.1	Andere Intelligenzmind: Deutl VerhaltStör, Beob/Beh erford	H47.6	Affektionen Sehrinde
F78.8	Andere Intelligenzminderung: Sonstige Verhaltensstörung	H47.7	Affektion Sehbahn, nnbez
F78.9	Andere Intelligenzminderung: Oh Angabe Verhaltensstörung	H51.2	Internukleäre Ophthalmoplegie
F79.0	Nnbez Intelligenzminderung: Keine od geringfügig VerhaltStör	I67.5	Moyamoya-Syndrom
F79.1	Nnbez Intelligenzmind: Deutl VerhaltStör, Beob/Beh erford	I67.6	Nichteitrige Thrombose intrakranielles Venensyst
F79.8	Nnbez Intelligenzminderung: Sonstige Verhaltensstörung	P21.0	Schwere Asphyxie unter Geburt
F79.9	Nnbez Intelligenzminderung: Oh Angabe Verhaltensstörung	P21.1	Leichte od mäßige Asphyxie unter Geburt
F95.0	Vorübergehende Ticstörung	P21.9	Asphyxie unter Geburt, nnbez
F95.1	Chronische motorische od vokale Ticstörung	P91.3	Zerebrale Übererregbarkeit Neugeborenes
F95.2	Komb vokal multiple motor Ticstörung [Tourette-Syindr]	P94.2	Angeborene Muskelhypotonie
F95.8	Sonstige Ticstörungen	Q00.0	Anenzephalie
F95.9	Ticstörung, nnbez	Q00.1	Kraniorhachischisis
F98.5	Stottern [Stammeln]	Q00.2	Inienzephalie
F98.6	Poltern	Q01.0	Frontale Enzephalozele
G08	Intrakran u intraspin Phlebitis u Thrombophlebitis	Q01.1	Nasofrontale Enzephalozele
G24.3	Torticollis spasticus	Q01.2	Okzipitale Enzephalozele
G24.4	Idiopathische orofaziale Dystonie	Q01.8	Enzephalozele sonstiger Lokalisationen
G24.8	Sonstige Dystonie	Q01.9	Enzephalozele, nnbez
G24.9	Dystonie, nnbez	Q02	Mikrozephalie
G25.0	Essentieller Tremor	Q03.0	Fehlbildungen Aquaeductus cerebri
G25.1	Arzneimittelinduzierter Tremor	Q03.1	Atresie Apertura mediana/Apertura laterales 4 Ventrikel
G25.2	Sonstige nbez Tremorformen	Q03.8	Sonstiger angeborener Hydrozephalus
G25.6	AM-induzierte Tics u sonst Tics organ Ursprung	Q03.9	Angeborener Hydrozephalus, nnbez
G47.4	Narkolepsie u Kataplexie	Q04.0	Angeborene Fehlbildungen Corpus callosum
G60.1	Refsum-Krankheit	Q04.1	Arrhinenzephalie
G71.1	Myotone Syndrome	Q04.2	Holoprosenzephalie-Syndrom
G72.0	Arzneimittelinduzierte Myopathie	Q04.3	Sonstige Reduktionsdeformitäten Gehirn

Q04.4	Septooptische Dysplasie	Q93.1	Vollst Monosomie, Mosaik (mitotische Non-disjunction)
Q04.5	Megalenzephalie	Q93.2	Ringchromosomen u dizentrische Chromosomen
Q04.6	Angeborene Gehirnzysten	Q93.3	Deletion kurzer Arm Chromosom 4
Q04.8	Sonst nbez angeborene Fehlbildungen Gehirn	Q93.4	Deletion kurzer Arm Chromosom 5
Q04.9	Angeborene Fehlbildung Gehirn, nnbez	Q93.5	Sonstige Deletionen Chromosomenteil
Q05.0	Zervikale Spina bifida m Hydrozephalus	Q93.6	Deletionen, nur in Prometaphase sichtbar
Q05.1	Thorakale Spina bifida m Hydrozephalus	Q93.7	Deletionen m so komplexen Rearrangements
Q05.2	Lumbale Spina bifida m Hydrozephalus	Q93.8	Sonstige Deletionen Autosomen
Q05.3	Sakrale Spina bifida m Hydrozephalus	Q93.9	Deletion Autosomen, nnbez
Q05.4	Nnbez Spina bifida m Hydrozephalus	R06.80	Akut lebensbedr Ereignis i SäuglAlter
Q05.5	Zervikale Spina bifida oh Hydrozephalus	R20.0	Anästhesie Haut
Q05.6	Thorakale Spina bifida oh Hydrozephalus	R20.1	Hypästhesie Haut
Q05.7	Lumbale Spina bifida oh Hydrozephalus	R20.2	Parästhesie Haut
Q05.8	Sakrale Spina bifida oh Hydrozephalus	R20.3	Hyperästhesie Haut
Q05.9	Spina bifida, nnbez	R20.8	So u nnbez Sensibilitätsstörungen Haut
Q06.0	Amyelie	R25.0	Abnorme Kopfbewegungen
Q06.1	Hypoplasie u Dysplasie Rückenmark	R25.1	Tremor, nnbez
Q06.2	Diastematomyelie	R25.3	Faszikulation
Q06.3	Sonst angeborene Fehlbildung Cauda equina	R25.8	So u nnbez abnorme unwillkürliche Bewegungen
Q06.4	Hydromyelie	R26.0	Ataktischer Gang
Q06.8	Sonst nbez angeborene Fehlbildungen RM	R26.1	Paretischer Gang
Q06.9	Angeborene Fehlbildung Rückenmark, nnbez	R26.8	So u nnbez Störungen Gang u Mobilität
Q07.0	Arnold-Chiari-Syndrom	R27.0	Ataxie, nnbez
Q07.8	Sonst nbez angeborene Fehlbildungen Nervensystem	R27.8	So u nnbez Koordinationsstörungen
Q07.9	Angeborene Fehlbildung Nervensystem, nnbez	R29.1	Meningismus
Q28.00	Angeborenes art-ven Aneurysma der präzerebr Gefäße	R29.2	Abnorme Reflexe
Q28.01	Angeborene arteriovenöse Fistel der präzerebralen Gefäße	R29.3	Abnorme Körperhaltung
Q28.08	Sonst angeb art-ven Fehlbildg d präzerebralen Gefäße	R29.5	Neurologischer Neglect
Q28.09	Angeborene art-ven Fehlbildg d präzerebr Gefäße, nnbez	R29.6	Sturzneigung, anderenorts nicht klassifiziert
Q28.10	Angeborenes Aneurysma der präzerebralen Gefäße	R29.8	Sonst u nnbez Sympt NS u Musk-Skelett-Syst
Q28.11	Angeborene Fistel der präzerebralen Gefäße	R43.0	Anosmie
Q28.18	Sonst angeborene Fehlbildg d präzerebralen Gefäße	R43.1	Parosmie
Q28.19	Angeborene Fehlbildung d präzerebralen Gefäße, nnbez	R43.2	Parageusie
Q28.20	Angeborenes art-ven Aneurysma d zerebralen Gefäße	R43.8	So u nnbez Störung Geruchs-/Geschmackssinn
Q28.21	Angeborene arteriovenöse Fistel der zerebralen Gefäße	R47.0	Dysphasie u Aphasie
Q28.28	Sonst angeborene art-ven Fehlbildg d zerebralen Gefäße	R47.1	Dysarthrie u Anarthrie
Q28.29	Angeborene art-ven Fehlbildg d zerebr Gefäße, nnbez	R47.8	So u nnbez Sprech-/Sprachstörungen
Q28.30	Angeborenes Aneurysma der zerebralen Gefäße	R83.0	Abnorme Liquorbefunde, abnormer Enzymwert
Q28.31	Angeborene Fistel der zerebralen Gefäße	R83.1	Abnorme Liquorbefunde, abnormer Hormonwert
Q28.38	Sonstige angeborene Fehlbildungen der zerebralen Gefäße	R83.2	Abn Wert so Drog/AM/biolakt Subst Liquor
Q28.39	Angeborene Fehlbildung d zerebr Gefäße, nnbez	R83.3	Abnormer Wert Subst vorwieg nichtmed Herkunft Liquor
Q76.0	Spina bifida occulta	R83.4	Abn Liquorbefunde, abnorme immunologische Befunde
Q85.0	Neurofibromatose (nicht bösartig)	R83.5	Abn Liquorbefunde, abnorme mikrobiologische Befunde
Q85.1	Tuberöse (Hirn-) Sklerose	R83.6	Abn Liquorbefunde, abnorme zytologische Befunde
Q90.0	Trisomie 21, meiotische Non-disjunction	R83.7	Abn Liquorbefunde, abnorme histologische Befunde
Q90.1	Trisomie 21, Mosaik (mitotische Non-disjunction)	R83.8	Abn Liquorbefunde, sonst abnorme Befunde
Q90.2	Trisomie 21, Translokation	R83.9	Abn Liquorbefunde, nnbez abnormer Befund
Q90.9	Down-Syndrom, nnbez	R90.0	Intrakranielle Raumforderung
Q91.0	Trisomie 18, meiotische Non-disjunction	R90.8	Sonst abnorme Bef bildgebende Diagnostik ZNS
Q91.1	Trisomie 18, Mosaik (mitotische Non-disjunction)	R93.0	Abnorm Befund bildgeb Diagnostik Schädel/Kopf, aonkl
Q91.2	Trisomie 18, Translokation	R94.0	Abnorme Ergebnisse Fktprüfungen ZNS
Q91.3	Edwards-Syndrom, nnbez	R94.1	Abnorme Ergebnisse FktPrüf periph Nervensyst/Sinnesorgane
Q91.4	Trisomie 13, meiotische Non-disjunction	R95	Plötzlicher Kindstod
Q91.5	Trisomie 13, Mosaik (mitotische Non-disjunction)	S04.0	Sehnerv- u Sehbahnverletzung
Q91.6	Trisomie 13, Translokation	T85.0	Mechan Komplik durch ventrikulären, intrakraniellen Shunt
Q91.7	Patau-Syndrom, nnbez	T85.1	Mechan Komplik durch implant elektr Stimulator Nervensyst
Q93.0	Vollständige Monosomie, meiotische Non-disjunction	T85.81	Sonst Komplik durch interne Proth/Implant/Transplant im NS

Hauptdiagnose B81-2

G08	Intrakran u intraspinal Phlebitis u Thrombophlebitis	Q04.3	Sonstige Reduktionsdeformitäten Gehirn
I67.5	Moyamoya-Syndrom	Q04.6	Angeborene Gehirnzysten
I67.6	Nichteitrige Thrombose intrakranielles Venensystem	Q04.8	Sonst nbez angeborene Fehlbildungen Gehirn
Q03.1	Atresie Apertura mediana/Apertura laterales 4 Ventrikel	Q04.9	Angeborene Fehlbildung Gehirn, nnbez
Q04.0	Angeborene Fehlbildungen Corpus callosum		

ADRG B82 **Andere Erkrankungen an peripheren Nerven**

Hauptdiagnose in Tabelle B82-1

DRG B82Z **Andere Erkrankungen an peripheren Nerven**

Hauptdiagnose B82-1

G56.0	Karpaltunnel-Syndrom	S64.3	Verletzung Nn digitales, Daumen
G58.0	Interkostalneuropathie	S64.4	Verletzung Nn digitales, sonstige Finger
S64.0	Verletzung Nervus ulnaris, in Höhe Handgelenk u Hand	S64.7	Verletzung mehrerer Nerven, in Höhe Handgelenk u Hand
S64.1	Verletzung Nervus medianus, in Höhe Handgelenk u Hand	S64.8	Verletzung sonst Nerven, in Höhe Handgelenk u Hand
S64.2	Verletzung Nervus radialis, in Höhe Handgelenk u Hand	S64.9	Verletzung nnbez Nerv, in Höhe Handgelenk u Hand

ADRG B84 **Vaskuläre Myelopathien**

Hauptdiagnose in Tabelle B84-1

DRG B84Z **Vaskuläre Myelopathien**

Hauptdiagnose B84-1

G95.1	Vaskuläre Myelopathien
-------	------------------------

ADRG B85 **Degenerative Krankheiten des Nervensystems oder zerebrale Lähmungen**

Hauptdiagnose in Tabelle B85-1

DRG B85A **Degenerative Krankheiten des Nervensystems mit zerebraler Lähmung oder komplexer Diagnose, Alter < 16 Jahre**

Hauptdiagnose in Tabelle B85-2 und Alter < 16 Jahre

DRG B85B **Degenerative Krankheiten des Nervensystems mit zerebraler Lähmung oder komplexer Diagnose, Alter > 15 Jahre**

Hauptdiagnose in Tabelle B85-2

DRG B85C **Degenerative Krankheiten des Nervensystems ohne zerebrale Lähmung, ohne komplexe Diagnose**

Diagnose B85-1

A81.0	Creutzfeldt-Jakob-Krankheit	G25.4	Arzneimittelinduzierte Chorea
A81.1	Subakute sklerosierende Panenzephalitis	G25.5	Sonstige Chorea
A81.2	Progressive multifokale Leukenzephalopathie	G25.80	Periodische Beinbewegungen im Schlaf
A81.8	Sonstige atypische Virus-Infektionen des ZNS	G25.81	Syndrom der unruhigen Beine [Restless-Legs-Syndrom]
A81.9	Atypische Virus-Infektion des ZNS, nnbez	G25.88	Sonst nbez extrapyramidale KH und Bewegungsstörung
E75.0	GM2-Gangliosidose	G25.9	Extrapyramidale KH od Bewegungsstörung, nnbez
E75.1	Sonstige Gangliosidosen	G31.2	Degeneration des Nervensystems durch Alkohol
E75.2	Sonstige Sphingolipidosen	G31.81	Mitochondriale Zytopathie
E75.4	Neuronale Zeroidlipofuszinose	G31.82	Lewy-Körper-Demenz
F84.2	Rett-Syndrom	G31.88	Sonstige nbez degenerative KH des Nervensystems
G10	Chorea Huntington	G31.9	Degenerative KH des Nervensystems, nnbez
G12.0	Infant spin Muskelatrophie, Typ I [Werdnig-Hoffm]	G70.0	Myasthenia gravis
G12.1	Sonstige vererbte spinale Muskelatrophie	G70.2	Angeb od entwicklungsbedingte Myasthenie
G12.2	Motoneuron-Krankheit	G71.0	Muskeldystrophie
G12.8	Sonst spinale Muskelatrophien u verwandt Syndrome	G71.2	Angeborene Myopathie
G12.9	Spinale Muskelatrophie, nnbez	G71.3	Mitochondriale Myopathie, aonkl
G23.2	Striatonigrare Degeneration	G71.8	Sonstige primäre Myopathien
G24.0	Arzneimittelinduzierte Dystonie	G71.9	Primäre Myopathie, nnbez
G24.1	Idiopathische familiäre Dystonie	G72.3	Periodische Lähmung
G24.2	Idiopathische nichtfamiliäre Dystonie	G72.4	Entzündliche Myopath, aonkl

01
B82

G72.80	Critical-illness-Myopathie	G83.88	Sonstige näher bezeichnete Lähmungssyndrome
G72.88	Sonst nbez Myopath	G90.3	Multisystem-Atrophie
G80.0	Spastische tetraplegische Zerebralparese	G91.0	Hydrocephalus communicans
G80.1	Spastische diplegische Zerebralparese	G91.1	Hydrocephalus occlusus
G80.2	Infantile hemiplegische Zerebralparese	G91.20	Idiop Normaldruckhydroz
G80.3	Dyskinetische Zerebralparese	G91.21	Sek Normaldruckhydroz
G80.4	Ataktische Zerebralparese	G91.29	Normaldruckhydrozeph, nnbez
G80.8	Sonstige infantile Zerebralparese	G91.3	Posttraumatischer Hydrozephalus, nnbez
G80.9	Infantile Zerebralparese, nnbez	G91.8	Sonstiger Hydrozephalus
G81.0	Schlaff Hemipares u Hemipleg	G91.9	Hydrozephalus, nnbez
G81.1	Spast Hemipares u Hemipleg	G93.1	Anoxische Hirnschädigung, aonkl
G81.9	Hemipares u Hemipleg, nnbez	G95.0	Syringomyelie u Syringobulbie
G83.0	Dipares u Dipleg ob Extrem	I67.3	Progressive subkortik vaskul Enzephalopathie
G83.80	Locked-in-Syndrom	P94.0	Transitorische Myasthenia gravis b Neugeborenen

Diagnose B85-2

A81.0	Creutzfeldt-Jakob-Krankheit	G80.0	Spastische tetraplegische Zerebralparese
A81.1	Subakute sklerosierende Panenzephalitis	G80.1	Spastische diplegische Zerebralparese
E75.2	Sonstige Sphingolipidosen	G80.2	Infantile hemiplegische Zerebralparese
G23.2	Striatonigrale Degeneration	G80.3	Dyskinetische Zerebralparese
G31.81	Mitochondriale Zytopathie	G80.4	Ataktische Zerebralparese
G31.82	Lewy-Körper-Demenz	G80.8	Sonstige infantile Zerebralparese
G31.88	Sonstige nbez degenerative KH des Nervensystems	G80.9	Infantile Zerebralparese, nnbez
G70.0	Myasthenia gravis	G83.0	Dipares u Dipleg ob Extrem

ADRG B86**Rückenmarkskompression, nicht näher bezeichnet und Krankheit des Rückenmarkes, nicht näher bezeichnet**

Hauptdiagnose in Tabelle B86-1

DRG B86Z**Rückenmarkskompression, nicht näher bezeichnet und Krankheit des Rückenmarkes, nicht näher bezeichnet****Hauptdiagnose B86-1**

G95.2	Rückenmarkskompression, nnbez	G95.9	KH Rückenmark, nnbez
-------	-------------------------------	-------	----------------------

ADRGs 901, 902**OR-Prozeduren ohne Bezug**

OR-Prozeduren ohne Bezug

DRGs 901A, 901B, 901C, 901D, 902Z

MDC 02

Krankheiten und Störungen
des Auges

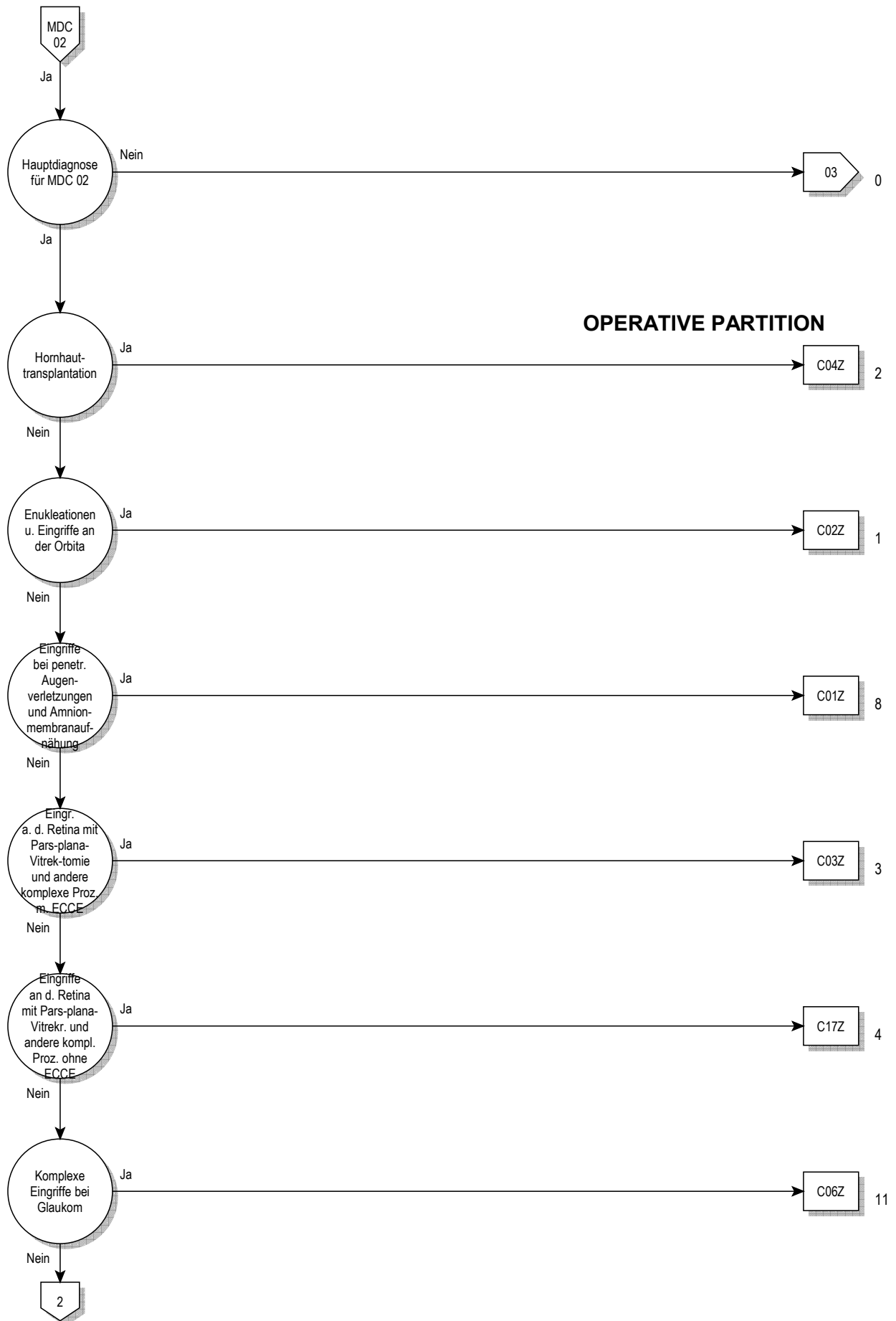

02

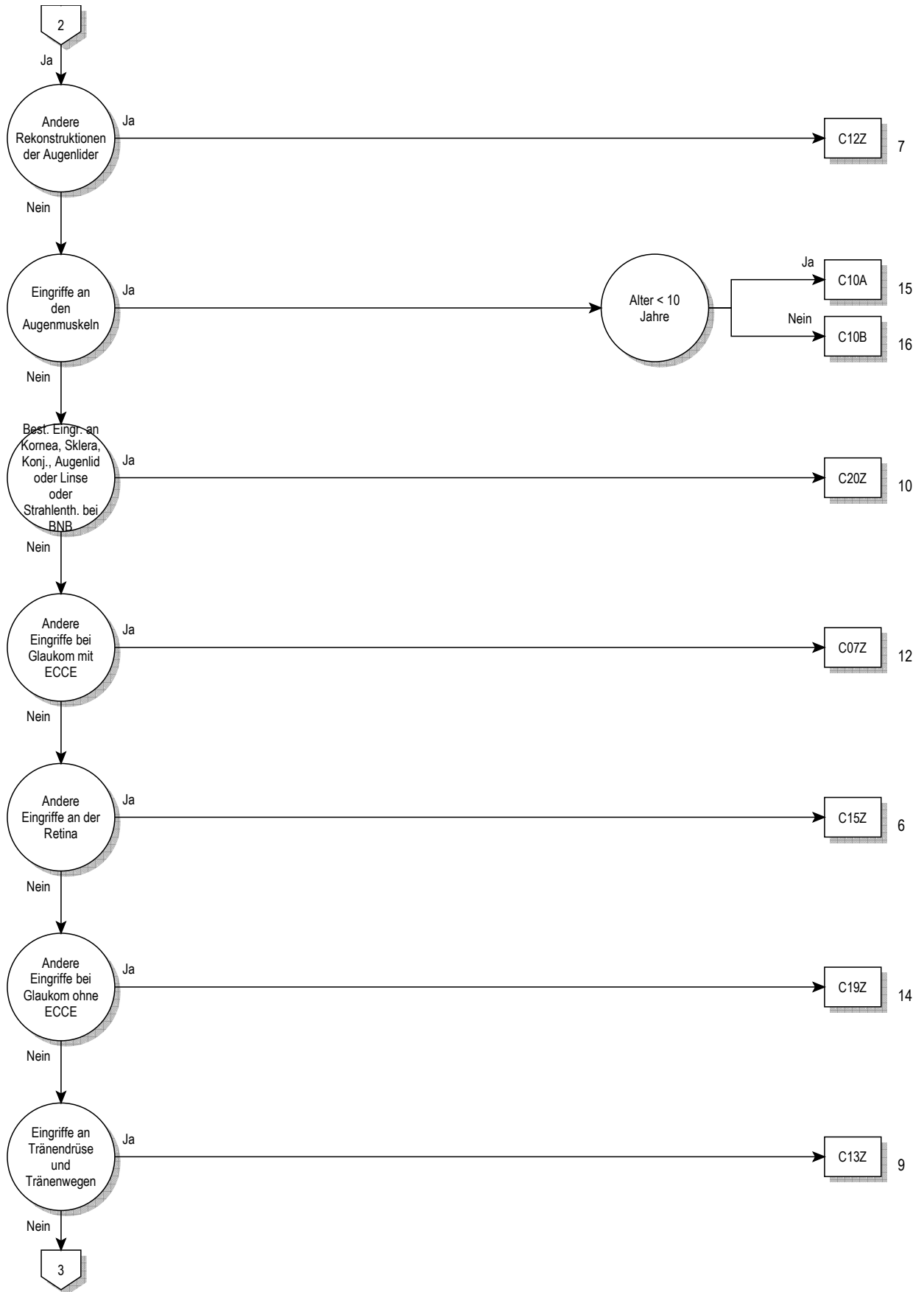

02

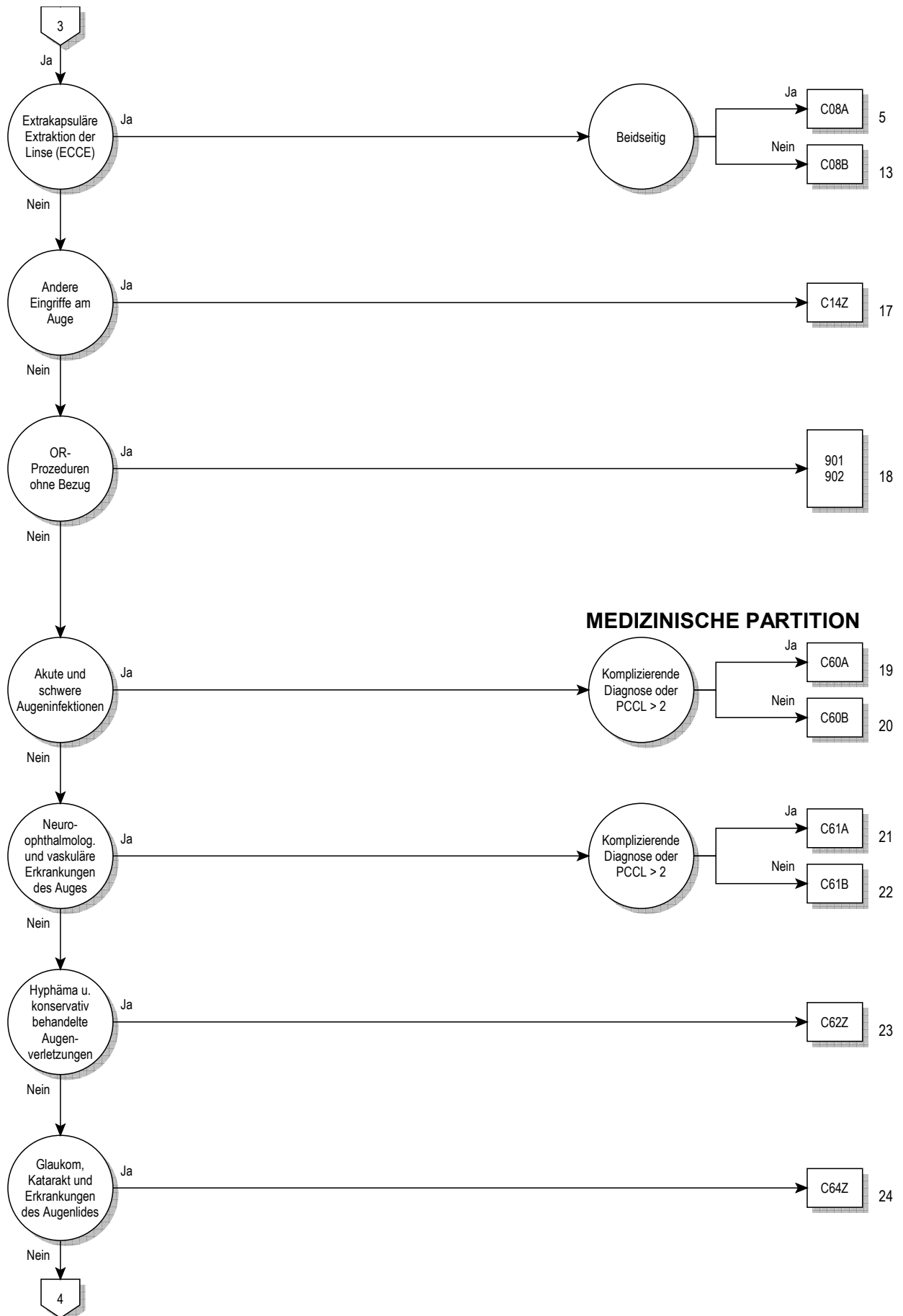

02



Entscheidungslogik MDC 02

Hauptdiagnose in Tabelle MDC02-0

Hauptdiagnose für MDC 02 (MDC02-0)

A18.5	Tuberkulose des Auges	H00.0	Hordeolum u sonst tiefe Entzündung Augenlid
A50.3	Konnatale spätsyphilitische Augenkrankheit	H00.1	Chalazion
A54.3	Gonokokkeninfektion des Auges	H01.0	Blepharitis
A71.0	Initialstadium des Trachoms	H01.1	Nichtinfektiöse Dermatosen Augenlid
A71.1	Aktives Stadium des Trachoms	H01.8	Sonst nbez Entzündungen Augenlid
A71.9	Trachom, nnbez	H01.9	Entzündung Augenlid, nnbez
A74.0	Chlamydienkonjunktivitis	H02.0	Entropium und Trichiasis Augenlid
B00.5	Augenkrankheit durch Herpesviren	H02.1	Ektropium Augenlid
B02.3	Zoster ophthalmicus	H02.2	Lagophthalmus
B30.0	Keratokonjunktivitis durch Adenoviren	H02.3	Blepharochalasis
B30.1	Konjunktivitis durch Adenoviren	H02.4	Ptosis Augenlid
B30.2	Pharyngokonjunktivalfieber (durch Viren)	H02.5	Sonst Affektionen m Auswirkung auf Augenlidfunktion
B30.3	Akute epidem hämorrhag Konjunktivitis (durch Enteroviren)	H02.7	Sonst degener Affekt Augenlid u Umgeb Auge
B30.8	Sonstige Konjunktivitis durch Viren	H02.8	Sonstige nbez Affektionen Augenlid
B30.9	Konjunktivitis durch Viren, nicht näher bezeichnet	H02.9	Affektion Augenlid, nnbez
B58.0	Augenerkrankung durch Toxoplasmen	H03.0	Parasitenbefall Augenlid b aokl KH
B69.1	Zystizerkose der Augen	H03.1	Beteiligung Augenlid b sonst aokl InfKH
B94.0	Folgezustände des Trachoms	H03.8	Beteiligung Augenlid b sonst aokl KH
C43.1	Bösartiges Melanom Augenlid, einschließl Kanthus	H04.0	Dakryoadenitis
C44.1	Sonstige BNB: Haut des Augenlides, einschließl Kanthus	H04.1	Sonstige Affektionen Tränenrüse
C69.0	Bösartige Neubildung: Konjunktiva	H04.2	Epiphora
C69.1	Bösartige Neubildung: Kornea	H04.3	Akute u nnbez Entzündung Tränenwege
C69.2	Bösartige Neubildung: Retina	H04.4	Chronische Entzündung Tränenwege
C69.3	Bösartige Neubildung: Chorioidea	H04.5	Stenose u Insuffizienz Tränenwege
C69.4	Bösartige Neubildung: Ziliarkörper	H04.6	Sonstige Veränderungen an Tränenwegen
C69.5	Bösartige Neubildung: Tränenrüse und Tränenwege	H04.8	Sonstige Affektionen Tränenapparat
C69.6	Bösartige Neubildung: Orbita	H04.9	Affektion Tränenapparat, nnbez
C69.8	BNB: Auge u Augenanhangsgebilde, mehr Teilber überlapp	H05.0	Akute Entzündung Orbita
C69.9	Bösartige Neubildung: Auge, nicht näher bezeichnet	H05.1	Chronische entzündliche Affektionen Orbita
D03.1	Melanoma in situ Augenlid, einschließl Kanthus	H05.2	Exophthalmus
D04.1	Carcinoma in situ Haut Augenlid, einschl Kanthus	H05.3	Deformation Orbita
D09.2	Carcinoma in situ Auge	H05.4	Enophthalmus
D22.1	Melanozytennävus Augenlid, einschl Kanthus	H05.5	Verbliebener (alter) FK nach perforierend Verletzt Orbita
D23.1	So gutart Neubild Haut Augenlid, einschl Kanthus	H05.8	Sonstige Affektionen Orbita
D31.0	Gutartige Neubildung Konjunktiva	H05.9	Affektion Orbita, nnbez
D31.1	Gutartige Neubildung Kornea	H06.0	Affektionen Tränenapparat b aokl KH
D31.2	Gutartige Neubildung Retina	H06.1	Parasitenbefall Orbita b aokl KH
D31.3	Gutartige Neubildung Chorioidea	H06.2	Exophthalmus b FktStör Schilddrüse
D31.4	Gutartige Neubildung Ziliarkörper	H06.3	Sonstige Affektionen Orbita b aokl KH
D31.5	Gutartige Neubildung Tränenrüse u Tränenwege	H10.0	Mukopurulente Konjunktivitis
D31.6	Gutartige Neubildung Orbita, nnbez	H10.1	Akute allergische Konjunktivitis
D31.9	Gutartige Neubildung Auge, nnbez	H10.2	Sonstige akute Konjunktivitis
E10.30	Prim insabh DM [T-1-Diab] m Augenkomplik, n entgl bez	H10.3	Akute Konjunktivitis, nnbez
E10.31	Prim insabh DM [T-1-Diab] m Augenkomplik, entgl bez	H10.4	Chronische Konjunktivitis
E11.30	N prim insabh DM [T-2-Diab] m Augenkomplik, n entgl bez	H10.5	Blepharokonjunktivitis
E11.31	N prim insabh DM [T-2-Diab] m Augenkomplik, entgl bez	H10.8	Sonstige Konjunktivitis
E12.30	DM iVm Fehl-/Mangelerähr m Augenkomplik, n entgl bez	H10.9	Konjunktivitis, nnbez
E12.31	DM iVm Fehl-/Mangelerähr m Augenkomplik, entgl bez	H11.0	Pterygium
E13.30	Sonst nbez Diab mell m Augenkomplik, n entgl bez	H11.1	Konjunktivadegeneration u -einlagerungen
E13.31	Sonst nbez Diab mell m Augenkomplik, entgl bez	H11.2	Narben Konjunktiva
E14.30	Nnbez Diab mell m Augenkomplik, n entgl bez	H11.3	Blutung Konjunktiva
E14.31	Nnbez Diab mell m Augenkomplik, entgl bez	H11.4	Sonstige GefäßKH u Zysten Konjunktiva
E50.0	Vitamin-A-Mangel m Xerosis conjunctivae	H11.8	Sonstige nbez Affektionen Konjunktiva
E50.1	Vit-A-Mangel m Bitot-Flecken u Xerosis conjunctiv	H11.9	Affektion Konjunktiva, nnbez
E50.2	Vitamin-A-Mangel mit Hornhautxerose	H13.0	Filarienbefall Konjunktiva
E50.3	Vit-A-Mang m Hornhautulzerat u Hornhautxerose	H13.1	Konjunktivitis b aokl infm u parasitären KH
E50.4	Vitamin-A-Mangel m Keratomalazie	H13.2	Konjunktivitis b sonst aokl KH
E50.5	Vitamin-A-Mangel m Nachtblindheit	H13.3	Okuläres Pemphigoid
E50.6	Vit-A-Mang m xerophthalmischen Narb Hornhaut	H13.8	Sonst Affektionen Konjunktiva b aokl KH
E50.7	Sonst Manifest Vit-A-Mangel am Auge	H15.0	Skleritis
G24.5	Blepharospasmus	H15.1	Episkleritis
G45.32	Amauros fug, kompl Rückb innh 1-24 h	H15.8	Sonstige Affektionen Sklera
G45.33	Amauros fug, kompl Rückb innh < 1 h	H15.9	Affektion Sklera, nnbez
G45.39	Amauros fug, Verlf Rückb nnbez	H16.0	Ulcus corneae

H16.1	Sonst oberflächliche Keratitis oh Konjunktivitis	H31.8	Sonstige nbez Affektionen Aderhaut
H16.2	Keratokonjunktivitis	H31.9	Affektion Aderhaut nnbez
H16.3	Interstitielle u tiefe Keratitis	H32.0	Chorioretinitis b aokl infekt u parasitären KH
H16.4	Neovaskularisation Hornhaut	H32.8	Sonstige chorioretinale Affektionen b aokl KH
H16.8	Sonstige Formen Keratitis	H33.0	Netzhautablösung m Netzhautriß
H16.9	Keratitis, nnbez	H33.1	Retinoschisis u Zysten Netzhaut
H17.0	Leukoma adhaerens	H33.2	Seröse Netzhautablösung
H17.1	Sonstige zentrale Hornhauttrübung	H33.3	Netzhautriß oh Netzhautablösung
H17.8	Sonstige Hornhautnarben u -trübungen	H33.4	Traktionsablösung Netzhaut
H17.9	Hornhautnarbe u -trübung, nnbez	H33.5	Sonstige Netzhautablösungen
H18.0	Hornhautpigmentierungen u -einlagerungen	H34.0	Transitorischer arterieller retinaler Gefäßverschluss
H18.1	Keratopathia bullosa	H34.1	Verschluss A centralis retinae
H18.2	Sonstiges Hornhautödem	H34.2	Sonstiger Verschluss retinaler Arterien
H18.3	Veränderungen an Hornhautmembranen	H34.8	Sonstiger Netzhautgefäßverschluss
H18.4	Hornhautdegeneration	H34.9	Netzhautgefäßverschluss, nnbez
H18.5	Hereditäre Hornhautdystrophien	H35.0	Retinopath Augenhintergrund Veränd Netzhautgefäße
H18.6	Keratokonius	H35.1	Retinopathia praematurorum
H18.7	Sonstige Hornhautdeformitäten	H35.2	Sonstige proliferative Retinopathie
H18.8	Sonstige nbez Affektionen Hornhaut	H35.3	Degeneration Makula u hinterer Pol
H18.9	Affektion Hornhaut, nnbez	H35.4	Periphere Netzhautdegeneration
H19.0	Skleritis u Episkleritis b aokl KH	H35.5	Hereditäre Netzhautdystrophie
H19.1	Keratitis u Keratokonjunkt d Herpesviren	H35.6	Netzhautblutung
H19.2	Keratitis/Keratokonjunkt b so aokl infekt/paras KH	H35.7	Abhebung von Netzhautschichten
H19.8	Sonst Affekt d Sklera u Hornhaut b aokl KH	H35.8	Sonstige nbez Affektionen Netzhaut
H20.0	Akute u subakute Iridozyklitis	H35.9	Affektion Netzhaut, nnbez
H20.1	Chronische Iridozyklitis	H36.0	Retinopathia diabetica
H20.2	Phakogene Iridozyklitis	H36.8	Sonst Affektionen Netzhaut b aokl KH
H20.8	Sonstige Iridozyklitis	H40.0	Glaukomverdacht
H20.9	Iridozyklitis, nnbez	H40.1	Primäres Weitwinkelglaukom
H21.0	Hyphäma	H40.2	Primäres Engwinkelglaukom
H21.1	Sonstige GefäßKH Iris u Ziliarkörper	H40.3	Glaukom (sekundär) nach Verletzung Auge
H21.2	Degeneration Iris u Ziliarkörper	H40.4	Glaukom (sekundär) nach Entzündung Auge
H21.3	Zyste Iris, Ziliarkörper u Vorderkammer	H40.5	Glaukom (sekuär) nach sonst Affekt Auge
H21.4	Pupillarmembranen	H40.6	Glaukom (sekuär) nach Arzneimittelverabreichung
H21.5	Sonst Adhäsionen u Abriß Iris u Ziliarkörper	H40.8	Sonstiges Glaukom
H21.8	Sonst nbez Affekt Iris u Ziliarkörper	H40.9	Glaukom, nnbez
H21.9	Affektion Iris u Ziliarkörper, nnbez	H42.8	Glaukom b sonst aokl KH
H22.0	Iridozyklitis b aokl infekt u parasitären KH	H43.0	Glaskörperprolaps
H22.1	Iridozyklitis b sonst aokl KH	H43.1	Glaskörperblutung
H22.8	Sonst Affekt Iris u Ziliarkörper b aokl KH	H43.2	Kristalline Ablagerungen im Glaskörper
H25.0	Cataracta senilis incipiens	H43.3	Sonstige Glaskörpertrübungen
H25.1	Cataracta nuclearis senilis	H43.8	Sonstige Affektionen Glaskörper
H25.2	Cataracta senilis, Morgagni-Typ	H43.9	Affektion Glaskörper, nnbez
H25.8	Sonstige senile Kataraktformen	H44.0	Purulente Endophthalmitis
H25.9	Senile Katarakt, nnbez	H44.1	Sonstige Endophthalmitis
H26.0	Infantile, juvenile u präsenile Katarakt	H44.2	Degenerative Myopie
H26.1	Cataracta traumatica	H44.3	Sonstige degenerative Affektionen Augapfel
H26.2	Cataracta complicata	H44.4	Hypotonia bulbi
H26.3	Arzneimittelinduzierte Katarakt	H44.5	Degenerationszustände Augapfel
H26.4	Cataracta secundaria	H44.6	Verbliebener (alter) magnet intraokul Fremdkörper
H26.8	Sonstige nbez Kataraktformen	H44.7	Verblieb (alter) amagnet intraokul Fremdkörper
H26.9	Katarakt, nnbez	H44.8	Sonstige Affektionen Augapfel
H27.0	Aphakie	H44.9	Affektion Augapfel, nnbez
H27.1	Luxation Linse	H45.0	Glaskörperblutung b aokl KH
H27.8	Sonstige nbez Affekt Linse	H45.1	Endophthalmitis b aokl KH
H27.9	Affektion Linse, nnbez	H45.8	Sonst Affektektionen Glaskörper u Augapfel b aokl KH
H28.0	Diabetische Katarakt	H46	Neuritis nervi optici
H28.1	Katarakt b sonst endokrinen, Ernähr- u StoffwechselKH	H47.0	Affektionen Nervus opticus, aonkl
H28.2	Katarakt b sonst aokl KH	H47.2	Optikusatrophie
H28.8	Sonst Affektionen Linse b aokl KH	H47.3	Sonstige Affektionen Papille
H30.0	Fokale Chorioretinitis	H48.0	Optikusatrophie b aokl KH
H30.1	Disseminierte Chorioretinitis	H48.1	Retrobulbäre Neuritis b aokl KH
H30.2	Cyclitis posterior	H48.8	Sonst Affekt N opticus u Sehbahn b aokl KH
H30.8	Sonstige Chorioretinitiden	H49.0	Lähmung Nervus oculomotorius [III Hirnnerv]
H30.9	Chorioretinitis, nnbez	H49.1	Lähmung Nervus trochlearis [IV Hirnnerv]
H31.0	Chorioretinale Narben	H49.2	Lähmung Nervus abducens [VI Hirnnerv]
H31.1	Degenerative Veränderung Aderhaut	H49.3	Ophthalmoplegia totalis externa
H31.2	Hereditäre Dystrophie Aderhaut	H49.4	Ophthalmoplegia progressiva externa
H31.3	Blutung u Ruptur Aderhaut	H49.8	Sonstiger Strabismus paralyticus
H31.4	Ablatio chorioideae	H49.9	Strabismus paralyticus, nnbez

H50.0	Strabismus concomitans convergens	Q12.2	Linsenkolobom
H50.1	Strabismus concomitans divergens	Q12.3	Angeborene Aphakie
H50.2	Strabismus verticalis	Q12.4	Sphärophakie
H50.3	Intermittierender Strabismus concomitans	Q12.8	Sonstige angeborene Fehlbildungen Linse
H50.4	Sonst u nnbez Strabismus concomitans	Q12.9	Angeborene Fehlbildung Linse, nnbez
H50.5	Heterophorie	Q13.0	Iriskolobom
H50.6	Mechanisch bedingter Strabismus	Q13.1	Fehlen Iris (angeboren)
H50.8	Sonstiger nbez Strabismus	Q13.2	Sonstige angeborene Fehlbildungen Iris
H50.9	Strabismus, nnbez	Q13.3	Angeborene Hornhauttrübung
H51.0	Konjugierte Blicklähmung	Q13.4	Sonstige angeborene Fehlbildungen Kornea
H51.1	Konvergenzschwäche u Konvergenzexzeß	Q13.5	Blaue Sklera
H51.8	Sonstige nbez Störungen Blickbewegungen	Q13.8	Sonst angeborene Fehlbildung vord Augenabschnitt
H51.9	Störung Blickbewegungen, nnbez	Q13.9	Angeborene Fehlbildung vord Augenabschnitt, nnbez
H52.0	Hypermetropie	Q14.0	Angeborene Fehlbildung Glaskörper
H52.1	Myopie	Q14.1	Angeborene Fehlbildung Retina
H52.2	Astigmatismus	Q14.2	Angeborene Fehlbildung Papille
H52.3	Anisometropie u Aniseikonie	Q14.3	Angeborene Fehlbildung Chorioidea
H52.4	Presbyopie	Q14.8	Sonst angeborene Fehlbildung hint Augenabschnitt
H52.5	Akkommodationsstörungen	Q14.9	Angeborene Fehlbildung hint Augenabschnitt, nnbez
H52.6	Sonstige Refraktionsfehler	Q15.0	Angeborenes Glaukom
H52.7	Refraktionsfehler, nnbez	Q15.8	Sonst nbez angeborene Fehlbildungen Auge
H53.0	Amblyopia ex anopsia	Q15.9	Angeborene Fehlbildung Auge, nnbez
H53.1	Subjektive Sehstörungen	R44.1	Optische Halluzinationen
H53.2	Diplopie	S00.1	Prellung Augenlid und Periokularregion
H53.3	Sonstige Störungen binokulares Sehen	S00.20	So oberfl Verletz Augenlid Periokularregion, VerletzArt nnbez
H53.4	Gesichtsfelddefekte	S00.21	Schürfwunde Augenlid Periokularregion
H53.5	Farbsinnstörungen	S00.22	Blasenbildung (nichtthermisch) Augenlid Periokularregion
H53.6	Nachtblindheit	S00.23	Insektenbiß/-stich (ungiftig) Augenlid Periokularregion
H53.8	Sonstige Sehstörungen	S00.24	Oberfl Fremdkörper (Splitter) Augenlid Periokularregion
H53.9	Sehstörung, nnbez	S00.28	So oberfl Verletz Augenlid Periokularregion, sonstige
H54.0	Blindheit u hochgradige Sehbehinderung, binokular	S01.1	Offene Wunde Augenlid Periokularregion
H54.1	Schwere Sehbeeinträchtigung, binokular	S05.0	Verletzung Konjunktiva u Abrasio corneae, oh Angabe FK
H54.2	Mittelschwere Sehbeeinträchtigung, binokular	S05.1	Prellung Augapfel u Orbitagewebe
H54.3	Leichte Sehbeeinträchtigung, binokular	S05.2	Rißverletz/Ruptur Auge m Prolaps/Verlust intraok Gewebe
H54.4	Blindheit und hochgradige Sehbehinderung, monokular	S05.3	Rißverletz Auge ohne Prolaps/Verlust intraok Gewebe
H54.5	Schwere Sehbeeinträchtigung, monokular	S05.4	Penetrierende Wunde d Orbita m/oh Fremdkörper
H54.6	Mittelschwere Sehbeeinträchtigung, monokular	S05.5	Penetrierende Wunde Augapfel m Fremdkörper
H54.9	Nicht näher bezeichnete Sehbeeinträchtigung (binokular)	S05.6	Penetrierende Wunde Augapfel oh Fremdkörper
H55	Nystagmus u sonst abnorme Augenbewegungen	S05.7	Abriß Augapfel
H57.0	Pupillenfunktionsstörungen	S05.8	Sonstige Verletzungen Auge u Orbita
H57.1	Augenschmerzen	S05.9	Verletz Auge u Orbita, nnbez
H57.8	Sonst nbez Affekt Auge u Augenanhangsgebilde	T15.0	Fremdkörper in Kornea
H57.9	Affektion Auge u Augenanhangsgebilde, nnbez	T15.1	Fremdkörper im Konjunktivalsack
H58.1	Sehstörungen b aokl KH	T15.8	Fremdkörper an sonst mehr Lok äußeres Auge
H58.8	So nbez Affekt Augen/Augenanhangsgebilde b aokl KH	T15.9	Fremdkörper im äußeren Auge, Teil nnbez
H59.0	Keratopathie (bullös-aphak) nach Kataraktextraktion	T26.0	Verbrennung des Augenlides und der Periokularregion
H59.8	So Affekt Auge/Augenanhangsgebilde nach med Maßn	T26.1	Verbrennung der Kornea und des Konjunktivalsackes
H59.9	Affekt Auge/Augenanhangsgebilde nach med Maßn, nnbez	T26.2	Verbr m nachfolgender Ruptur u Destruktion des Augapfels
Q10.0	Angeborene Ptose	T26.3	Verbr sonst Teile des Auges u seiner Anhangsgebilde
Q10.1	Angeborenes Ektropium	T26.4	Verbr des Auges u seiner Anhangsgebilde, Teil nnbez
Q10.2	Angeborenes Entropium	T26.5	Verätzung des Augenlides und der Periokularregion
Q10.3	Sonst angeborene Fehlbildung Augenlid	T26.6	Verätzung der Kornea und des Konjunktivalsackes
Q10.4	Fehlen u Agenesie Tränenapparat	T26.7	Verätz m nachfolgender Ruptur u Destruktion des Augapfels
Q10.5	Angeborene Stenose u Strikturen Canaliculus lacrimalis	T26.8	Verätzung sonst Teile des Auges u seiner Anhangsgebilde
Q10.6	Sonst angeborene Fehlbildung Tränenapparat	T26.9	Verätzung des Auges u seiner Anhangsgebilde, Teil nnbez
Q10.7	Angeborene Fehlbildung Orbita	T49.5	Vergiftung, Ophthalmika
Q11.0	Zystenauge [cystic eyeball]	T85.2	Mechanische Komplikation durch intraokulare Linse
Q11.1	Sonstiger Anophthalmus	T85.3	Mechan Komplik durch so Augenproth/-implantat/-transplant
Q11.2	Mikrophthalmus	T86.83	Versag u Abstoß Hornhauttransplant Auge
Q11.3	Makrophthalmus	Z94.7	Zustand nach Keratoplastik
Q12.0	Cataracta congenita	Z96.1	Vorhandensein intraokulares Linsenimplantat
Q12.1	Angeborene Linsenverlagerung		

ADRG C01**Eingriffe bei penetrierenden Augenverletzungen und Amnionmembranaufnäherung**

Mindestens eine Diagnose in Tabelle C01-1 und mindestens eine Prozedur in Tabelle C01-2 oder Prozedur in Tabelle C01-3

DRG C01Z**Eingriffe bei penetrierenden Augenverletzungen und Amnionmembranaufnäherung****Diagnose C01-1**

S05.2	Rißverletz/Ruptur Auge m Prolaps/Verlust intraok Gewebe	S05.6	Penetrierende Wunde Augapfel oh Fremdkörper
S05.3	Rißverletz Auge ohne Prolaps/Verlust intraok Gewebe	S05.7	Abriß Augapfel
S05.5	Penetrierende Wunde Augapfel m Fremdkörper		

Prozedur C01-2

01.14.00↔	Offene Biopsie am Gehirn, n.n.bez.	08.63↔	Plastische Reko des Augenlids mit Haarfol-Tx
01.14.10↔	Stereotaktische offene Biopsie am Gehirn	08.64↔	Plastische Reko des Augenlids mit tarsokonj Lappen
01.14.99↔	Offene Biopsie am Gehirn, sonstige	08.69.00↔	So Plast Reko d Lids m Lp o Transplantaten, n.n.bez.
02.03↔	Bildung eines Schädelknochenlappens	08.69.10↔	Plastische Rekonstruktion des Augenlids mit Knorpel
08.11.00↔	Biopsie am Augenlid, n.n.bez.	08.69.11↔	Plastische Rekonstruktion d Lids mit allopl Material
08.11.10↔	Geschlossene (Nadel-) Biopsie am Augenlid	08.69.12↔	Plast Reko d Lids m Verschiebe und Rotationspl d Lides
08.11.20↔	Offene Biopsie am Augenlid	08.69.13↔	Plastische Rekonstruktion des Augenlids mit Oberlidverlängerung
08.11.99↔	Biopsie am Augenlid, sonstige	08.69.19↔	Plast Reko d Lids m sonstigem Lp o Transplantaten
08.21↔	Exzision eines Chalazions	08.69.99↔	So Plast Reko d Lids m Lp o Transplantaten, So
08.22.00↔	Exzision einer anderen kleineren Läsion am Augenlid, n.n.bez.	08.70↔	Plastische Rekonstruktion des Augenlids, n.n.bez.
08.22.10↔	Exz e and klein Läs a Lid, Ni hist kontr (mikrog Chir)	08.71↔	Den Lidrand umfass plast Reko des Lids, part Tiefe
08.22.11↔	Exz e and klein Läs a Lid, hist kontr (mikrog Chir)	08.72↔	Sonstige plast Reko des Augenlids, partielle Tiefe
08.22.99↔	Exzision einer anderen kleineren Läsion am Augenlid, sonstige	08.73.00↔	D Ldrmd umfss Plst Rk d Lds, vll Tief, n.n.bz.
08.23.00↔	Exz e gröss Läsion a Augenlid, nicht durchgeh, n.n.bez.	08.73.10↔	Verschiebeplastik der Lidkante
08.23.10↔	Exz e gröss Läs a Ld, N drchgh, N hst kntr (mkrgr Chr)	08.73.99↔	D Lidrand umfassende Plast Reko d Lids, volle Tiefe, So
08.23.11↔	Exz e gröss Läs a Ld, N drchgh, hst kntr (mkrgr Chr)	08.74.00↔	Sonstige Plast Reko d Lids, volle Tiefe, n.n.bez.
08.23.99↔	Exz e gröss Läsion a Augenlid, nicht durchgeh, sonstige	08.74.10↔	Oberlidverlängerung
08.24.00↔	Exz e gröss Läsion a Augenlid, perforierend, n.n.bez.	08.74.99↔	Sonstige Plast Reko d Lids, volle Tiefe, sonstige
08.24.10↔	Exz e gröss Läs a Ld, prf, N hst kntr (mkrgr Chr)	08.82↔	Versorg e Risswund dLids,dLidrand umfass,partTiefe
08.24.11↔	Exz e gröss Läs a Lid, perf, hist kontr (mikrog Chir)	08.83↔	So Versorg einer Risswund des Lids, part Tiefe
08.24.99↔	Exz e gröss Läsion a Augenlid, perforierend, sonstige	08.84↔	Versorg e Risswund dLids,dLidrand umfass,volleTief
08.31↔	Beheb einer BlephaPtos d M. front-Verf mit Naht	08.85↔	Sonstige Versorgung einer Risswunde des Augenlids, volle Tiefe
08.32↔	Beheb e BlephaPtos d M. front-Verf mit FaszSchling	08.86↔	Rhytidektomie am Unterlid
08.33↔	BehebBlephaPtos duRes/Verlage M.lev palp/o Aponeur	08.87↔	Rhytidektomie am Oberlid
08.34↔	Beheb einer BlephaPtos d and Verf am M. levat palp	08.89.00↔	Sonstige plastische Rekonstruktion des Augenlids, n.n.bez.
08.35↔	Behebung einer Blepharoptose durch Tarsoplastik	08.89.10↔	Plast Reko d Lids, medialer o lateraler Lidwinkel
08.36↔	Behebung einer Blepharoptose durch andere Verfahren	08.89.11↔	Plastische Rekonstruktion d Augenlids d Hebung d Augbr
08.37↔	Reduktion einer Posen-Überkorrektur	08.89.12↔	Plast Reko d Lids d Entf e Fettgewebeprolapses d Orb
08.38↔	Korrektur einer Lidretraktion	08.89.13↔	Plast Reko d Lids d Oberflächenbehandlung m Laser
08.41↔	Behebung von Entropium oder Ektropium durch Thermokauterisation	08.89.14↔	Plast Reko d Lids d sonstige Oberlidverlängerung
08.42↔	Behebung von Entropium oder Ektropium durch Nahtverfahren	08.89.15↔	Plastische Rekonstruktion d Lids d Unterlidverlängerung
08.43↔	Behebung von Entropium oder Ektropium durch Keilresektion	08.89.99↔	Sonstige plastische Rekonstruktion des Augenlids, sonstige
08.44.00↔	Behebung von Entropium oder Ektropium durch Lidplastik, n.n.bez.	09.0↔	Inzision der Tränendrüse
08.44.10↔	Bhb v Entrp o Ektrp d Ldplst, hr VrK d Agnlids	09.11↔	Biopsie der Tränendrüse
08.44.99↔	Sonstige Behebung von Entropium oder Ektropium durch Lidplastik	09.12↔	Biopsie des Tränensacks
08.49.00↔	Sonstiger Eingr zur Korr e Entrop oder Ektrp, n.n.bez.	09.19↔	Sonstige diagnostische Massnahmen am Tränensystem
08.49.10↔	S Engr z Krr e Entrp o Ektrp, Op an D Ldrtrktrn	09.20↔	Exzision einer Tränendrüse, n.n.bez.
08.49.11↔	So Eingr zur Korr e Entrp o Ektrp, Rep e Lidlamelle	09.21↔	Exzision einer Läsion der Tränendrüse
08.49.99↔	Sonstiger Eingr zur Korr e Entrp oder Ektrp, sonstige	09.22↔	Sonstige partielle Resektion einer Tränendrüse
08.51↔	Kanthotomie	09.23↔	Totale Resektion einer Tränendrüse
08.52↔	Blepharorrhaphie	09.3↔	Sonstige Operationen an der Tränendrüse
08.59.00↔	Sonstige Anpassung der Lidposition, n.n.bez.	09.44↔	Intubation des Ductus nasolacrimalis
08.59.10↔	Kanthoplastik, n.n.bez.	09.51↔	Inzision des Tränenpünktchens
08.59.11↔	Kanthopexie	09.52↔	Inzision des Canaliculus lacrimalis
08.59.12↔	Korrekturoperation bei Epikanthus	09.53↔	Inzision des Tränensacks
08.59.99↔	Sonstige Anpassung der Lidposition, sonstige	09.59↔	Sonstige Inzision der ableitenden Tränenwege
08.61.00↔	Plast Reko d Lids m Hautappen o transplantat, n.n.bez.	09.6↔	Exzision an Tränensack und ableitenden Tränenwegen
08.61.10↔	Plastische Rekonstruktion des Augenlids mit Hautlappen	09.71↔	Korrektur eines evertierten Tränenpünktchens
08.61.11↔	Plastische Rekonstruktion des Augenlids mit Hauttransplantat	09.72↔	Sonstige plastische Rekonstruktion am Tränenpünktchen
08.61.99↔	Sonstige Plast Reko d Lids m Hautlap o transplantat	09.73↔	Plastische Rekonstruktion eines Canaliculus lacrimalis
08.62↔	Plast Reko des Lids mit Schleimhautlapp oder -Tx	09.81↔	Dakryozystorhinostomie

09.82↔	Konjunktivozystorhinostomie	11.60↔	Korneatransplantation, n.n.bez.
09.83↔	Konjunktivozystorhinostomie mit Einsetzen von Tubus oder Stent	11.61↔	Lamelläre Keratoplastik mit Autotransplantat
09.91↔	Obliteration des Tränenpünktchens	11.62↔	Sonstige lamelläre Keratoplastik
09.99↔	Sonstige Operation am Tränensystem	11.63↔	Penetrierende Keratoplastik mit Autotransplantat
10.0↔	Entf eines subkonj FK aus der Konjunkt durch Inzis	11.64↔	Sonstige penetrierende Keratoplastik
10.1↔	Sonstige Inzision der Konjunktiva	11.69.00↔	Sonstige Korneatransplantation, n.n.bez.
10.21.00↔	Biopsie der Konjunktiva, n.n.bez.	11.69.10↔	Austausch-Keratoplastik
10.21.10↔	Geschlossene (Nadel-) Biopsie der Konjunktiva	11.69.20↔	Perforierende Korneatransplantation
10.21.20↔	Offene Biopsie der Konjunktiva	11.69.99↔	Sonstige Korneatransplantation, sonstige
10.21.99↔	Biopsie der Konjunktiva, sonstige	11.71↔	Keratomileusis
10.31.00↔	Exzision von Läsion oder Gewebe der Konjunktiva, n.n.bez.	11.72↔	Keratophakie
10.31.10↔	Exzision von Läsion oder Gewebe der Konjunktiva mit Plastik	11.73↔	Keratoprothese
10.31.99↔	Exzision von Läsion oder Gewebe der Konjunktiva, sonstige	11.74↔	Thermokeratoplastik
10.32↔	Destruktion einer Läsion der Konjunktiva	11.75↔	Radiäre Keratotomie
10.33↔	Sonstige destruktive Massnahmen an der Konjunktiva	11.76↔	Epikeratophakie
10.41.00↔	Plast Reko e Symblepharons m fr Transplantat, n.n.bez.	11.79.00↔	S rknstrktv u rfrktv Engr an d Krn, n.n.bz.
10.41.10↔	Plast Reko e Symblepharons m fr Transplantat, autogen	11.79.10↔	Photorefraktive Keratektomie
10.41.11↔	Plast Reko e Symbleph m fr Transplantat, Ni autogen	11.79.20↔	Implantation eines intrastromalen Ringsegmentes an der Kornea
10.41.99↔	Sonstige Plast Reko e Symblepharons m fr Transplantat	11.79.99↔	So rekonstruktive und refraktive Eingr an d Korn, So
10.42.00↔	Konjunktiv Fornixrekonstr mit fr Transplantat, n.n.bez.	11.91↔	Tätowierung der Kornea
10.42.10↔	Konjunktiv Fornixrekonstr mit fr Transplantat, autogen	11.92↔	Entfernen eines künstlichen Korneaimplantats
10.42.11↔	Konjunktiv Fornixrekonstr m fr Transplantat, Ni autogen	12.00↔	Entf e intraokul FK aus der vorderen AugKam, nnb.
10.42.99↔	Sonstige Konjunktiv Fornixrekonstr mit fr Transplantat	12.01↔	Entf e intraokul FK aus d vorderen AugKam mittMagn
10.43↔	Sonstige Rekonstruktion der konjunktivalen Fornix	12.02↔	Entf e intraokul FK aus d vorderen AugKam oh Magn
10.44.00↔	Sonstiges freies Transplantat an die Konjunktiva, n.n.bez.	12.11↔	Iridotomie mit Transfixation
10.44.10↔	Sonstiges freies Transplantat an die Konjunktiva, autogen	12.12↔	Sonstige Iridotomie
10.44.11↔	Sonstiges freies Transplantat an die Konjunktiva, nicht autogen	12.14↔	Sonstige Iridektomie
10.44.99↔	Sonstiges freies Transplantat an die Konjunktiva, sonstige	12.21↔	Diagnostische Aspiration der vorderen Augenkammer
10.49.00↔	Sonstige Konjunktivaplastik, n.n.bez.	12.22↔	Biopsie der Iris
10.49.10↔	Sonstige Konjunktivaplastik, Tenonplastik	12.29.00↔	S diagn Mssnhm an Irs, Crp cliar, Sklr u vrd Agkm, n.n.bz.
10.49.99↔	Sonstige Konjunktivaplastik, sonstige	12.29.10↔	Biopsie des Corpus ciliare
10.5x.00↔	Lösung von Adhäsionen an Konjunktiva und Augenlid, n.n.bez.	12.29.20↔	Biopsie der Sklera
10.5x.10↔	Lös von Adhäs an Konjunkt und Lid mit Bindehautplastik	12.29.30↔	Biopsie der Augenlinse
10.5x.99↔	Sonstige Lösung von Adhäsionen an Konjunktiva und Augenlid	12.29.99↔	S diagn Mssnhm an Irs, Crp cliar, Sklr u vrd Agkm, S
10.6x.00↔	Versorgung einer Konjunktivaverletzung, n.n.bez.	12.31↔	Lösung von Goniosynechien
10.6x.10↔	Versorgung einer Konjunktivaverletzung, durch Naht	12.32↔	Lösung von anderen vorderen Synechien
10.6x.99↔	Sonstige Versorgung einer Konjunktivaverletzung	12.33↔	Lösung von hinteren Synechien
11.0↔	Entf eines intrakorn FK aus der Kornea mitt Magnet	12.35↔	Koreplastik
11.1↔	Inzision der Kornea	12.39.00↔	Sonstige Iridoplastik, n.n.bez.
11.21↔	Scraping der Kornea für Ausstrich oder Kultur	12.39.10↔	Iridoplastik d Laser z Erleicht d intraokul Zirkulation
11.22.00↔	Biopsie der Kornea, n.n.bez.	12.39.99↔	Sonstige Iridoplastik, sonstige
11.22.10↔	Geschlossene (Nadel-) Biopsie der Kornea	12.40↔	Entfernen einer Läsion der vorderen Augenkammer, n.n.bez.
11.22.20↔	Offene Biopsie der Kornea	12.43↔	Destruktion einer Läsion des Corpus ciliare, ohne Exzision
11.22.99↔	Biopsie der Kornea, sonstige	12.44↔	Exzision einer Läsion des Corpus ciliare
11.31↔	Transposition eines Pterygiums	12.51↔	Goniotomie ohne Goniotomie
11.32↔	Exzision eines Pterygiums mit Korneatransplantat	12.52↔	Goniotomie ohne Goniotomie
11.39.00↔	Sonstige Exzision eines Pterygiums, n.n.bez.	12.53↔	Goniotomie mit Goniotomie
11.39.10↔	Exz e Pterygiums m (phototherapeutischer) Keratektomie	12.54↔	Trabekulotomie ab externo
11.39.11↔	Exzision eines Pterygiums mit sonstiger Bindehautplastik	12.55↔	Zyklodialyse
11.39.99↔	Sonstige Exzision eines Pterygiums, sonstige	12.59.00↔	Sonstige Erleichterung der intraokulären Zirkulation, n.n.bez.
11.41↔	Mechanisches Entfernen von Korneaeepithel	12.59.10↔	Erleicht d intraokl Zklt d Trbkplstk o Gnioipstk
11.42↔	Thermokauterisation einer Kornealäsion	12.59.11↔	Erleicht d intraokl Zklt d Aspr u Kürttg a Trblwrk
11.43↔	Kryotherapie einer Kornealäsion	12.59.99↔	Sonstige Erleichterung der intraokulären Zirkulation, sonstige
11.49.00↔	Sonstiges Entfernen oder Destr e Kornealäsion, n.n.bez.	12.61.00↔	Trepanation der Sklera mit Iridektomie, n.n.bez.
11.49.10↔	Destruktion einer Kornealäsion, durch Laserkoagulation	12.61.10↔	Gedekte Trepanation der Sklera mit Iridektomie
11.49.19↔	Sonstige Destruktion einer Kornealäsion	12.61.11↔	Nicht gedekte Trepanation der Sklera mit Iridektomie
11.49.20↔	Keratektomie einer Kornealäsion durch phototherapie	12.61.99↔	Sonstige Trepanation der Sklera mit Iridektomie
11.49.29↔	Sonstige Keratektomie einer Kornealäsion	12.62↔	Thermokauterisation der Sklera mit Iridektomie
11.49.99↔	Sonstiges Entfernen oder Destruktion einer Kornealäsion,sonstige	12.63↔	Iridenkleisis und Iridotaxis
11.51↔	Naht einer Korneaverletzung	12.64.00↔	Trabekulektomie ab externo, n.n.bez.
11.52↔	Korrektur einer postoperativen Wunddehiszenz an der Kornea	12.64.10↔	Gedekte Trabekulektomie ab externo
11.53↔	Versorg e KonrVerl oder -wunde mit KonjunktLapp	12.64.11↔	Nicht gedekte Trabekulektomie ab externo
11.59.00↔	Sonstige Rekonstruktion der Kornea, n.n.bez.	12.64.99↔	Sonstige Trabekulektomie ab externo
11.59.10↔	Rekonstruktion durch Deckung der Kornea, n.n.bez.	12.65↔	Sonstige Sklerafistulisierung mit Iridektomie
11.59.11↔	Rekonstruktion durch Deckung der Kornea durch eine Amnionmembran	12.66↔	Postoperative Revision einer Sklerafistulisierungs-Massnahme
11.59.12↔	Rekonstruktion durch sonstige Deckung der Kornea	12.69.00↔	Sonstige Sklerafistulisierungs-Massnahme, n.n.bez.
11.59.99↔	Sonstige Rekonstruktion der Kornea, sonstige	12.69.10↔	Filternde Operationen zur Senkung des Augeninnendruckes
		12.69.99↔	Sonstige Sklerafistulisierungs-Massnahme, sonstige
		12.71↔	Zyklodiatthermie
		12.72↔	Zyklokryotherapie

12.73↔	Zyklophotokoagulation	14.39.10↔	Versorgung eines Retinarisses durch schwere Flüssigkeiten
12.74↔	Verkleinerung des Corpus ciliare, n.n.bez.	14.39.99↔	Sonstige Versorgung eines Retinarisses, sonstige
12.79.00↔	Sonstige Glaukomoperationen, n.n.bez.	14.41↔	Sklera-Cerclage mit Plombe
12.79.10↔	Viskokanalostomie bei Glaukom	14.49↔	Sonstige Sklera-Cerclage
12.79.11↔	Tiefe Sklerektomie bei Glaukom	14.51↔	Behebung einer Amotio retinae durch Diathermie
12.79.99↔	Sonstige Glaukomoperationen, sonstige	14.52↔	Behebung einer Amotio retinae durch Kryotherapie
12.81↔	Naht einer Sklaverletzung	14.53↔	Behebung einer Amotio retinae durch Xenon-Bogen-Photokoagulation
12.82↔	Verschluss einer Sklerafistel	14.54↔	Behebung einer Amotio retinae durch Laser-Photokoagulation
12.83↔	Rev einer OPWunde der vorderen AugKam, n.a.kl.	14.55↔	Beheb einer Amot ret durch ni näher bez Photokoag
12.84↔	Exzision oder Destruktion einer Skleraläsion	14.59.00↔	Sonstige Verfahren zur Behebung einer Amotio retinae, n.n.bez.
12.85↔	Versorgung eines skleralen Staphyloms mit Transplantat	14.59.10↔	Behebung einer Amotio retinae durch schwere Flüssigkeiten
12.86↔	Sonstige Versorgung eines skleralen Staphyloms	14.59.11↔	Behebung einer Amotio retinae durch Endotamponade (Gas)
12.87↔	Skleraverstärkung mit Transplantat	14.59.99↔	Sonstige Verfahren zur Behebung einer Amotio retinae, sonstige
12.88↔	Sonstige Skleraverstärkung	14.6x.00↔	Entf von chir impl Material aus d hint Augkam, n.n.bez.
12.89↔	Sonstige Operationen an der Sklera	14.6x.10↔	Revision und Wechsel einer Sklera-Cerclage
12.91.00↔	Therapeutische Evakuierung der vorderen Augenkammer, n.n.bez.	14.6x.20↔	Entfernung einer Sklera-Cerclage
12.91.10↔	Vorderkammerspülung, n.n.bez.	14.6x.99↔	Entf von chir impl Material aus d hint Augkam, sonstige
12.91.11↔	Vorderkammerspülung mit Entfernung von Silikonöl	14.71.00↔	Entfernen des Glaskörpers (anteriöer Zugang), n.n.bez.
12.91.19↔	Sonstige Vorderkammerspülung	14.71.10↔	Vordere Vitrektomie über Pars plana
12.91.20↔	Parazentese der vorderen Augenkammer	14.71.19↔	Sonstige Vitrektomie über Pars plana
12.91.99↔	Therapeutische Evakuierung der vorderen Augenkammer, sonstige	14.71.99↔	Entfernen des Glaskörpers (anteriöer Zugang), sonstige
12.93↔	Exz oder Destr e Epitheleinwuch in die vord AugKam	14.72↔	Sonstiges Entfernen des Glaskörpers
12.97↔	Sonstige Operationen an der Iris	14.73.00↔	Mechanische Vitrektomie (anteriöer Zugang), n.n.bez.
12.98.00↔	Sonstige Operationen am Corpus ciliare, n.n.bez.	14.73.10↔	Mech Vitrekt (anteriöer Zugang), ParsplanaVitrekt
12.98.10↔	Fixation des Ziliarkörpers	14.73.19↔	Mechanische Vitrektomie durch sonstigen anterioren Zugang
12.98.99↔	Sonstige Operationen am Corpus ciliare, sonstige	14.73.99↔	Mechanische Vitrektomie (anteriöer Zugang), sonstige
12.99.00↔	Sonstige Operationen an der vorderen Augenkammer, n.n.bez.	14.74↔	Sonstige mechanische Vitrektomie
12.99.10↔	Entfernung einer Naht an der vorderen Augenkammer	14.79↔	Sonstige Operationen am Glaskörper
12.99.99↔	Sonstige Operationen an der vorderen Augenkammer, sonstige	14.9x.00↔	So Op an Ret, Chorioidea und hint Augkam, n.n.bez.
13.00↔	Entfernen eines Fremdkörpers aus der Linse, n.n.bez.	14.9x.10↔	Sontige Operation, Rotation der Netzhaut
13.01↔	Entfernen eines Fremdkörpers aus der Linse mittels Magnet	14.9x.20↔	Fxierng v Mrkpl f d Strhlth an Rt, Chorioidea u hnt Agkm
13.02↔	Entfernen eines Fremdkörpers aus der Linse ohne Magnet	14.9x.21↔	Entf v Mrkpl f d Strhlth an Rt, Chorioidea u hnt Agkm
13.2↔	Extrakaps Extrakt der Lins durch linear ExtrakVerf	14.9x.22↔	Lgkrkrtr e str Appl an Rt, Chorioidea u hnt Agkm
13.3↔	Extrakaps Extrakt dLins d einfAspir-(u Irrig-)Verf	14.9x.23↔	Entf e str Appl an Ret, Chorioidea und hint Augkam
13.41↔	Phakoemulsifikation und Aspiration eines Katarakts	14.9x.99↔	So Op an Ret, Chorioidea und hint Augkam, So
13.42↔	Mech Phakofragm und Aspir e Katarakt d post Zug	15.01↔	Biopsie an äusserem Augenmuskel oder Sehne
13.43↔	Mech Phakofragm und andere Aspir eines Katarakts	15.11.00↔	Rücklagerung eines äusseren Augenmuskels, n.n.bez.
13.59↔	Sonstige extrakapsuläre Exzision der Linse	15.11.10↔	Rücklagerung eines äusseren geraden Augenmuskels
13.64↔	Diszision einer Sekundärmembran [nach Katarakt]	15.11.11↔	Rücklagerung eines äusseren schrägen Augenmuskels
13.65↔	Exzision einer Sekundärmembran [nach Katarakt]	15.11.99↔	Sonstige Rücklagerung eines äusseren Augenmuskels
13.66↔	Mechanische Fragmentation einer Sekundärmembran [nach Katarakt]	15.12.00↔	Vorverlagerung von einem äusseren Augenmuskel, n.n.bez.
13.8↔	Entfernen einer Intraokularlinse	15.12.10↔	Vorverlagerung von einem äusseren geraden Augenmuskel
13.90↔	Operation an der Linse, n.a.klass.	15.12.11↔	Vorverlagerung von einem äusseren schrägen Augenmuskel
13.91↔	Einsetzen von intraokulärer teleskopischer Prothese	15.12.99↔	Sonstige Vorverlagerung von einem äusseren Augenmuskel
13.92↔	Kapsulotomie an der Linse	15.13.00↔	Resektion von einem äusseren Augenmuskel, n.n.bez.
13.93↔	Verschluss eines Defektes an der Linse mit Gewebekleber	15.13.10↔	Resektion von e äusseren Augmsk, an e geraden Augmsk
13.99↔	Sonstige Operationen an der Linse, sonstige	15.13.11↔	Resektion von e äusseren Augmsk, an e schrägen Augmsk
14.00↔	Entf eines FK aus der hinteren AugKam, n.n.bez.	15.13.99↔	Sonstige Resektion von einem äusseren Augenmuskel
14.01↔	Entf eines FK aus der hint AugKam mittels Magnet	15.19.00↔	S Op an e ässm Agmsk m tmp Ablös v Apgf, n.n.bz.
14.02↔	Entfernen Fremdkörper hintere Augenkammer ohne Magnet	15.19.10↔	Verstärkende Eingriffe an Augenmuskeln, n.n.bez.
14.11↔	Diagnostische Aspiration am Glaskörper	15.19.11↔	Verstärkende Eingriffe an einem geraden Augenmuskel
14.19↔	So diagnMassnahm a Ret/Chorioid/Glaskrp/hintAugKam	15.19.12↔	Verstärkende Eingriffe an einem schrägen Augenmuskel
14.21↔	Destruktion einer chorioretinalen Läsion durch Diathermie	15.19.19↔	Sonstige Verstärkende Eingriffe an Augenmuskeln
14.22↔	Destruktion einer chorioretinalen Läsion durch Kryotherapie	15.19.20↔	Schwächende Eingriffe an Augenmuskeln, n.n.bez.
14.23↔	Destr einer chorioret Läsion durch XenBogPhotokoag	15.19.21↔	Schwächende Eingriffe an einem geraden Augenmuskeln
14.24↔	Destr einer chorioret Läsion durch Laser-Photokoag	15.19.22↔	Schwächende Eingriffe an einem schrägen Augenmuskeln
14.25↔	Destr einer chorioret Läs d ni näh bez Photokoag	15.19.29↔	Sonstige Schwächende Eingriffe an Augenmuskeln
14.26↔	Destruktion einer chorioretinalen Läsion durch Radiotherapie	15.19.30↔	Myopexie an geraden Augenmuskeln
14.27↔	Destr e chorioret Läs d Implant e StrahlQuell	15.19.40↔	Chirurgie der Abrollstrecke
14.29↔	Sonstige Destruktion einer chorioretinalen Läsion	15.19.99↔	So Op an e äusseren Augmsk m temp Ablös vom Augapf, So
14.31↔	Versorgung eines Retinarisses durch Diathermie	15.21.00↔	Verlängerungsverfahren an einem äusseren Augenmuskel, n.n.bez.
14.32↔	Versorgung eines Retinarisses durch Kryotherapie	15.21.10↔	Verlängerungsverfahren an e einz äusseren ger Augmsk
14.33↔	Versorgung eines Retinarisses durch Xenon-Bogen-Photokoagulation	15.21.11↔	Verlängverf an e einz äusseren schrägen Augmsk
14.34↔	Versorgung eines Retinarisses durch Laser-Photokoagulation	15.21.99↔	Sonstige Verlängerungsverfahren an einem äusseren Augenmuskel
14.35↔	Versorg eines RetRiss durch ni näher bez Photokoag	15.22.00↔	Verkürzungsverfahren an äusseren Augenmuskeln, n.n.bez.
14.39.00↔	Sonstige Versorgung eines Retinarisses, n.n.bez.	15.22.10↔	Verkürzungsverfahren an e einz äusseren geraden Augmsk
		15.22.11↔	Verkürzungsverfahren an e einz äusseren schrägen Augmsk

15.22.99↔	Sonstige Verkürzungsverfahren an äusseren Augenmuskeln	16.39↔	Sonstige Eviszeration des Augapfels
15.29.00↔	Sonstige Op an e einz äusseren Augmsk, n.n.bez.	16.41↔	Enukleation dAugapf m glzImplant i dTenonKaps mAnheft Mm
15.29.01↔	Sonstige Operationen an e einz äusseren geraden Augmsk	16.42↔	Enukleation des Augapfels mit anderem gleichzeitigem Implantat
15.29.02↔	Sonstige Operationen an e einz äusseren schrägen Augmsk	16.49↔	Sonstige Enukleation des Augapfels
15.29.09↔	Sonstige Op an e einz äusseren Augmsk, sonstige	16.51.00↔	Exenteration d Orbita mit Entf ben Strukturen, n.n.bez.
15.29.10↔	Adhäsioolyse an einem einzelnen äusseren Augenmuskeln, n.n.bez.	16.51.10↔	Exent d Orb m Entf ben Strukturen, m Erhalt d Lidhaut
15.29.11↔	Adhäsioolyse an einem einzelnen äusseren geraden Augenmuskel	16.51.11↔	Exent d Orb m Entf ben Strukturen, oh Erhalt d Lidhaut
15.29.12↔	Adhäsioolyse an einem einzelnen äusseren schrägen Augenmuskel	16.51.99↔	Sonstige Exenteration d Orbita mit Entf ben Strukturen
15.29.19↔	Sonstige Adhäsioolyse an einem einzelnen äusseren Augenmuskeln	16.52.00↔	Exent d Orb m ther Entf von Orbknoch, n.n.bez.
15.29.20↔	Entf e Muskelnahrt an e einz äusseren Augmsk, n.n.bez.	16.52.10↔	Exent d Orb m ther Entf v Orbknoch, m Erhalt d Lidhaut
15.29.21↔	Entf e Muskelnahrt an e einz äusseren geraden Augmsk	16.52.11↔	Exent d Orb m ther Entf v Orbknoch, oh Erhalt d Lidhaut
15.29.22↔	Entf e Muskelnahrt an e einz äusseren schrägen Augmsk	16.52.99↔	So Exent d Orb m therapeutischem Entf von Orbknoch
15.29.29↔	Entf e Muskelnahrt an e einz äusseren Augmsk, sonstige	16.59.00↔	Sonstige Exenteration der Orbita, n.n.bez.
15.29.30↔	Absetzen eines einzelnen äusseren Augenmuskels, n.n.bez.	16.59.10↔	Sonstige Exenteration der Orbita, mit Erhalt der Lidhaut
15.29.31↔	Absetzen eines einzelnen äusseren geraden Augenmuskels	16.59.11↔	Sonstige Exenteration der Orbita, ohne Erhalt der Lidhaut
15.29.32↔	Absetzen eines einzelnen äusseren schrägen Augenmuskels	16.59.99↔	Sonstige Exenteration der Orbita, sonstige
15.29.39↔	Absetzen eines einzelnen äusseren Augenmuskels, sonstige	16.61.00↔	Sekundäres Einsetzen eines Augenimplantats, n.n.bez.
15.29.40↔	Refixation eines einzelnen äusseren Augenmuskels, n.n.bez.	16.61.10↔	Sekundäres Einsetz e Augenimplantats, HautFettgewTx
15.29.41↔	Refixation eines einzelnen äusseren geraden Augenmuskels	16.61.99↔	Sekundäres Einsetzen eines Augenimplantats, sonstige
15.29.42↔	Refixation eines einzelnen äusseren schrägen Augenmuskels	16.62.00↔	Revision und Reinsertion eines Augenimplantats, n.n.bez.
15.29.49↔	Sonstige Refixation eines einzelnen äusseren Augenmuskels	16.62.10↔	Revision eines Augenimplantats
15.3x.00↔	Op an 2 o mhr ässrn Agmsk m tmp Ablös v Agpf, n.n.bz.	16.62.20↔	Wchs e Agnmpnlnts, Enf e HautFttgWTrmsplntts
15.3x.10↔	Op an 2 ger Augmsk m temporärer Ablös vom Augapf	16.62.29↔	Sonstiger Wechsel eines Augenimplantats
15.3x.11↔	Op an min 3 schrägen Augmsk m temp Ablös vom Augapf	16.62.99↔	Sonstige Revision und Reinsertion eines Augenimplantats
15.3x.12↔	Op an mn 2 gr u mn 2 schrägn Agmsk m tmp Ablös v Agpf	16.63↔	Revision einer Enukleationstasche mit Transplantat
15.3x.20↔	Myopexie an 2 ger Augmsk m temporärer Ablös vom Augapf	16.64↔	Sonstige Revision einer Enukleationstasche
15.3x.21↔	Myp an mn 2 gr Agmsk m Op an mn 1 w Agmsk m tmp Ablös v Agpf	16.65.00↔	Sekundäres Transplantat in eine Exenterationshöhle, n.n.bez.
15.3x.99↔	So Op an 2 o mehr äusseren Augmsk m temp Ablös v Augapf	16.65.10↔	Sekundäres Tx i e Exenterationshöhle, HautFettgewTx
15.4x.00↔	Op an 2 o mhr ässrn Agmsk oh tmp Ablös v Agpf, n.n.bz.	16.65.99↔	Sonstiges sekundäres Transplantat in eine Exenterationshöhle
15.4x.10↔	Operation an 2 ger Augmsk oh temporäre Ablös von Augapf	16.66↔	Sonstige Revision einer Exenterationshöhle
15.4x.11↔	Op an min 3 schrägen Augmsk oh temp Ablös von Augapf	16.69↔	Sonstige sekundäre Massnahmen nach Entfernen des Augapfels
15.4x.12↔	S Op an min 2 gr u min 2 schrägn Agmsk oh tmp Ablös v Agpf	16.71↔	Entfernen eines Augenimplantats
15.4x.20↔	Myop an 2 ger Augmsk ohne temporäre Ablös von Augapf	16.72↔	Entfernen eines Orbitaimplantats
15.4x.21↔	Myp an mn 2 gr Agmsk m Op an mn 1 w Agmsk oh tmp Ablös v Agpf	16.81↔	Versorgung einer Orbitawunde
15.4x.99↔	Op an 2 od mehr äusseren Agmsk oh tmp Ablös v Agpf, sonst	16.82↔	Versorgung einer Bulbusruptur
15.5x.00↔	Transposition eines äusseren Augenmuskels, n.n.bez.	16.89↔	Sonstige Versorgung einer Verletzung von Orbita oder Augapfel
15.5x.10↔	Transposition eines äusseren geraden Augenmuskels	16.92↔	Exzision einer Orbitaläsion
15.5x.11↔	Transposition eines äusseren schrägen Augenmuskels	16.98.00↔	Sonstige Operationen an der Orbita, n.n.bez.
15.5x.99↔	Sonstige Transposition eines äusseren Augenmuskels	16.98.10↔	Rekonstruktion der Orbita, n.n.bez.
15.6↔	Revision einer Operation an den äusseren Augenmuskeln	16.98.11↔	Rekonstruktion der Orbitawand mit mikrovaskulärem Lappen
15.7↔	Versorgung eines Traumas an einem äusseren Augenmuskel	16.98.19↔	Sonstige Rekonstruktion der Orbitawand
15.9↔	Sonstige Operationen an äusseren Augenmuskeln und Sehnen	16.98.20↔	Knöcherne Dekompression der Orbita
16.01↔	Orbitotomie mit Knochenlappen	16.98.21↔	Resektion von Fettgewebe aus der Orbita
16.02↔	Orbitotomie mit Einsetzen eines orbitalen Implantats	16.98.22↔	Einlegen eines intraokularen Medikamententrägers
16.09↔	Sonstige Orbitotomie	16.98.23↔	Einlegen eines extrabulbären Medikamententrägers
16.1↔	Entfernen eines penetr FK aus dem Auge, n.n.bez.	16.98.24↔	Operative temporäre intraokulare Druckerhöhung
16.23↔	Biopsie an Orbita und Augapfel	16.98.25↔	Entfernung eines Implantates nach Glaukomoperation
16.31↔	Entf des Augenhinh mit glz Implant in die SklSchale	16.98.99↔	Sonstige Operationen an der Orbita, sonstige
		16.99↔	Sonstige Operationen am Augapfel
		38.21↔	Biopsie eines Blutgefässes
		95.04‡↔	Augenuntersuchung in Narkose

Prozedur C01-3

11.59.00↔	Sonstige Rekonstruktion der Kornea, n.n.bez.	11.59.12↔	Rekonstruktion durch sonstige Deckung der Kornea
11.59.10↔	Rekonstruktion durch Deckung der Kornea, n.n.bez.	11.59.99↔	Sonstige Rekonstruktion der Kornea, sonstige
11.59.11↔	Rekonstruktion durch Deckung der Kornea durch eine Amnionmembran		

ADRG C02**Enukleationen und Eingriffe an der Orbita**

Prozedur in Tabelle C02-1

DRG C02Z**Enukleationen und Eingriffe an der Orbita**

Prozedur C02-1

02.03↔	Bildung eines Schädelknochenlappens	16.62.20↔	Wechs e Agnmpntts, Enf e HautFttgwTrmsplntts
14.26↔	Destruktion einer chorioretinalen Läsion durch Radiotherapie	16.62.29↔	Sonstiger Wechsel eines Augenimplantats
14.27↔	Destr e chorioret Läs d Implant e StrahlQuell	16.62.99↔	Sonstige Revision und Reinsertion eines Augenimplantats
16.01↔	Orbitotomie mit Knochenlappen	16.63↔	Revision einer Eukleationstasche mit Transplantat
16.02↔	Orbitotomie mit Einsetzen eines orbitalen Implantats	16.64↔	Sonstige Revision einer Eukleationstasche
16.09↔	Sonstige Orbitotomie	16.65.00↔	Sekundäres Transplantat in eine Exenterationshöhle, n.n.bez.
16.23↔	Biopsie an Orbita und Augapfel	16.65.10↔	Sekundäres Tx i e Exenterationshöhle, HautFettgewTx
16.31↔	Entf des Augenin h mit glz Implant in die SklSchale	16.65.99↔	Sonstiges sekundäres Transplantat in eine Exenterationshöhle
16.39↔	Sonstige Eviszeration des Augapfels	16.66↔	Sonstige Revision einer Exenterationshöhle
16.41↔	Enukl dAugapf m glzImplant i dTenonKaps mAnheft Mm	16.69↔	Sonstige sekundäre Massnahmen nach Entfernen des Augapfels
16.42↔	Eukleation des Augapfels mit anderem gleichzeitigem Implantat	16.71↔	Entfernen eines Augenimplantats
16.49↔	Sonstige Eukleation des Augapfels	16.72↔	Entfernen eines Orbitaimplantats
16.51.00↔	Exenteration d Orbita mit Entf ben Strukturen, n.n.bez.	16.81↔	Versorgung einer Orbitawunde
16.51.10↔	Exent d Orb m Entf ben Strukturen, m Erhalt d Lidhaut	16.82↔	Versorgung einer Bulbusruptur
16.51.11↔	Exent d Orb m Entf ben Strukturen, oh Erhalt d Lidhaut	16.89↔	Sonstige Versorgung einer Verletzung von Orbita oder Augapfel
16.51.99↔	Sonstige Exenteration d Orbita mit Entf ben Strukturen	16.92↔	Exzision einer Orbitaläsion
16.52.00↔	Exent d Orb m ther Entf von Orbknoch, n.n.bez.	16.98.00↔	Sonstige Operationen an der Orbita, n.n.bez.
16.52.10↔	Exent d Orb m ther Entf v Orbknoch, m Erhalt d Lidhaut	16.98.10↔	Rekonstruktion der Orbita, n.n.bez.
16.52.11↔	Exent d Orb m ther Entf v Orbknoch, oh Erhalt d Lidhaut	16.98.11↔	Rekonstruktion der Orbitawand mit mikrovaskulärem Lappen
16.52.99↔	So Exent d Orb m therapeutischem Entf von Orbknoch	16.98.19↔	Sonstige Rekonstruktion der Orbitawand
16.59.00↔	Sonstige Exenteration der Orbita, n.n.bez.	16.98.20↔	Knöcherne Dekompression der Orbita
16.59.10↔	Sonstige Exenteration der Orbita, mit Erhalt der Lidhaut	16.98.21↔	Resektion von Fettgewebe aus der Orbita
16.59.11↔	Sonstige Exenteration der Orbita, ohne Erhalt der Lidhaut	16.98.22↔	Einlegen eines intraokularen Medikamententrägers
16.59.99↔	Sonstige Exenteration der Orbita, sonstige	16.98.23↔	Einlegen eines extrabulbären Medikamententrägers
16.61.00↔	Sekundäres Einsetzen eines Augenimplantats, n.n.bez.	16.98.24↔	Operative temporäre intraokulare Druckerhöhung
16.61.10↔	Sekundäres Einsetz e Augenimplantats, HautFettgewTx	16.98.25↔	Entfernung eines Implantates nach Glaukomoperation
16.61.99↔	Sekundäres Einsetzen eines Augenimplantats, sonstige	16.98.99↔	Sonstige Operationen an der Orbita, sonstige
16.62.00↔	Revision und Reinsertion eines Augenimplantats, n.n.bez.	16.99↔	Sonstige Operationen am Augapfel
16.62.10↔	Revision eines Augenimplantats		

ADRG C03**Eingriffe an der Retina mit Pars-plana-Vitrektomie und andere komplexe Prozeduren mit extrakapsulärer Exzision der Linse (ECCE)**

Prozedur in Tabelle C03-1 und Prozedur in Tabelle C03-2

DRG C03Z**Eingriffe an der Retina mit Pars-plana-Vitrektomie und andere komplexe Prozeduren mit extrakapsulärer Exzision der Linse (ECCE)****Prozedur C03-1**

14.71.00↔	Entfernen des Glaskörpers (anteriorer Zugang), n.n.bez.	14.9x.00↔	So Op an Ret, Chorioidea und hint Augkam, n.n.bez.
14.71.10↔	Vordere Vitrektomie über Pars plana	14.9x.10↔	Sonstige Operation, Rotation der Netzhaut
14.71.19↔	Sonstige Vitrektomie über Pars plana	14.9x.20↔	Fxierng v Mrkpl f d Strhlth an Rt, Chorioidea u hnt Agkm
14.71.99↔	Entfernen des Glaskörpers (anteriorer Zugang), sonstige	14.9x.21↔	Entf v Mrkpl f d Strhlth an Rt, Chorioidea u hnt Agkm
14.73.00↔	Mechanische Vitrektomie (anteriorer Zugang), n.n.bez.	14.9x.22↔	Lgkrktr e str Appl an Rt, Chorioidea u hnt Agkm
14.73.10↔	Mech Vitrekt (anteriorer Zugang), ParsplanaVitrekt	14.9x.23↔	Entf e str Appl an Ret, Chorioidea und hint Augkam
14.73.19↔	Mechanische Vitrektomie durch sonstigen anterioren Zugang	14.9x.99↔	So Op an Ret, Chorioidea und hint Augkam, So
14.73.99↔	Mechanische Vitrektomie (anteriorer Zugang), sonstige		

Prozedur C03-2

13.2↔	Extrakaps Extrakt der Lins durch linear ExtrakVerf	13.42↔	Mech Phakofragm und Aspir e Katarakt d post Zug
13.3↔	Extrakaps Extrakt dLins d einfAspir-(u Irrig-)Verf	13.43↔	Mech Phakofragm und andere Aspir eines Katarakts
13.41↔	Phakoemulsifikation und Aspiration eines Katarakts	13.59↔	Sonstige extrakapsuläre Exzision der Linse

ADRG C04**Hornhauttransplantation**

Mindestens eine Prozedur in Tabelle C04-1

DRG C04Z**Hornhauttransplantation**

Prozedur C04-1

11.61↔	Lamelläre Keratoplastik mit Autotransplantat	11.64↔	Sonstige penetrierende Keratoplastik
11.62↔	Sonstige lamelläre Keratoplastik	11.69.10↔	Austausch-Keratoplastik
11.63↔	Penetrierende Keratoplastik mit Autotransplantat		

ADRG C06**Komplexe Eingriffe bei Glaukom**

Prozedur in Tabelle C06-1

DRG C06Z**Komplexe Eingriffe bei Glaukom****Prozedur C06-1**

12.51↔	Goniotomie ohne Goniotomie	12.64.11↔	Nicht gedeckte Trabekulektomie ab externo
12.52↔	Goniotomie ohne Goniotomie	12.64.99↔	Sonstige Trabekulektomie ab externo
12.53↔	Goniotomie mit Goniotomie	12.69.00↔	Sonstige Sklerafistulisierungs-Massnahme, n.n.bez.
12.61.00↔	Trepanation der Sklera mit Iridektomie, n.n.bez.	12.69.10↔	Filtrierende Operationen zur Senkung des Augeninnendruckes
12.61.10↔	Gedeckte Trepanation der Sklera mit Iridektomie	12.69.99↔	Sonstige Sklerafistulisierungs-Massnahme, sonstige
12.61.11↔	Nicht gedeckte Trepanation der Sklera mit Iridektomie	12.79.00↔	Sonstige Glaukomoperationen, n.n.bez.
12.61.99↔	Sonstige Trepanation der Sklera mit Iridektomie	12.79.10↔	Viskokanalostomie bei Glaukom
12.63↔	Iridenkleisis und Iridotaxis	12.79.11↔	Tiefe Sklerektomie bei Glaukom
12.64.00↔	Trabekulektomie ab externo, n.n.bez.	12.79.99↔	Sonstige Glaukomoperationen, sonstige
12.64.10↔	Gedeckte Trabekulektomie ab externo		

ADRG C07**Andere Eingriffe bei Glaukom mit extrakapsulärer Exzision der Linse (ECCE)**

Prozedur in Tabelle C07-1 und Prozedur in Tabelle C07-2

DRG C07Z**Andere Eingriffe bei Glaukom mit extrakapsulärer Exzision der Linse (ECCE)****Prozedur C07-1**

12.11↔	Iridotomie mit Transfixation	12.61.11↔	Nicht gedeckte Trepanation der Sklera mit Iridektomie
12.12↔	Sonstige Iridotomie	12.61.99↔	Sonstige Trepanation der Sklera mit Iridektomie
12.14↔	Sonstige Iridektomie	12.62↔	Thermokauterisation der Sklera mit Iridektomie
12.22↔	Biopsie der Iris	12.65↔	Sonstige Sklerafistulisierung mit Iridektomie
12.31↔	Lösung von Goniosynechien	12.66↔	Postoperative Revision einer Sklerafistulisierungs-Massnahme
12.32↔	Lösung von anderen vorderen Synchien	12.69.00↔	Sonstige Sklerafistulisierungs-Massnahme, n.n.bez.
12.35↔	Koreplastik	12.69.10↔	Filtrierende Operationen zur Senkung des Augeninnendruckes
12.39.00↔	Sonstige Iridoplastik, n.n.bez.	12.69.99↔	Sonstige Sklerafistulisierungs-Massnahme, sonstige
12.39.10↔	Iridoplastik d Laser z Erleicht d intraokul Zirkulation	12.71↔	Zyklodiatthermie
12.39.99↔	Sonstige Iridoplastik, sonstige	12.72↔	Zyklokryotherapie
12.54↔	Trabekulotomie ab externo	12.73↔	Zyklophotokoagulation
12.55↔	Zyklodialyse	12.74↔	Verkleinerung des Corpus ciliare, n.n.bez.
12.59.00↔	Sonstige Erleichterung der intraokulären Zirkulation, n.n.bez.	12.79.00↔	Sonstige Glaukomoperationen, n.n.bez.
12.59.10↔	Erleicht d intraokl Zklit d Trbkplstik o Gnioplastik	12.79.10↔	Viskokanalostomie bei Glaukom
12.59.11↔	Erleicht d intraokl Zklit d Aspr u Kürttg a Trblwrk	12.79.11↔	Tiefe Sklerektomie bei Glaukom
12.59.99↔	Sonstige Erleichterung der intraokulären Zirkulation, sonstige	12.79.99↔	Sonstige Glaukomoperationen, sonstige
12.61.00↔	Trepanation der Sklera mit Iridektomie, n.n.bez.	12.82↔	Verschluss einer Sklerafistel
12.61.10↔	Gedeckte Trepanation der Sklera mit Iridektomie		

Prozedur C07-2

13.2↔	Extrakaps Extrakt der Lins durch linear ExtraktVerf	13.42↔	Mech Phakofragm und Aspir e Katarakt d post Zug
13.3↔	Extrakaps Extrakt dLins d einfAspir-(u Irrig-)Verf	13.43↔	Mech Phakofragm und andere Aspir eines Katarakts
13.41↔	Phakoemulsifikation und Aspiration eines Katarakts	13.59↔	Sonstige extrakapsuläre Exzision der Linse

ADRG C08 Extrakapsuläre Extradktion der Linse (ECCE)

Prozedur in Tabelle C08-1 oder Prozedur in mindestens zwei der Tabellen C08-2, C08-3

DRG C08A Beidseitige extrakapsuläre Extradktion der Linse (ECCE)

Beidseitige Prozedur in Tabelle C08-4

DRG C08B Extrakapsuläre Extradktion der Linse (ECCE)**Prozedur C08-1**

13.2↔	Extrakaps Extrakt der Lins durch linear ExtraktVerf	13.43↔	Mech Phakofragm und andere Aspir eines Katarakts
13.3↔	Extrakaps Extrakt dLins d einfAspir-(u Irrig-)Verf	13.59↔	Sonstige extrakapsuläre Extradktion der Linse
13.41↔	Phakoemulsifikation und Aspiration eines Katarakts	13.8↔	Entfernen einer Intraokularlinse
13.42↔	Mech Phakofragm und Aspir e Katarakt d post Zug		

Prozedur C08-2

13.11↔	Intrakaps Extrakt der Linse durch inf tempor Zug	13.43↔	Mech Phakofragm und andere Aspir eines Katarakts
13.19↔	Sonstige intrakapsuläre Extradktion der Linse	13.51↔	Extrakaps Extrakt der Linse durch inf tempor Zug
13.2↔	Extrakaps Extrakt der Lins durch linear ExtraktVerf	13.59↔	Sonstige extrakapsuläre Extradktion der Linse
13.3↔	Extrakaps Extrakt dLins d einfAspir-(u Irrig-)Verf	13.69↔	Sonstige Kataraktextraktion
13.41↔	Phakoemulsifikation und Aspiration eines Katarakts	13.8↔	Entfernen einer Intraokularlinse
13.42↔	Mech Phakofragm und Aspir e Katarakt d post Zug		

Prozedur C08-3

13.70↔	Einsetzen einer Intraokularlinse, n.n.bez.	13.72↔	Sekundäres Einsetzen einer Intraokularlinse
13.71↔	Einsetz e Intraokullinse bei eKataraktextr,einzeit		

Prozedur C08-4

13.2↔	Extrakaps Extrakt der Lins durch linear ExtraktVerf	13.42↔	Mech Phakofragm und Aspir e Katarakt d post Zug
13.3↔	Extrakaps Extrakt dLins d einfAspir-(u Irrig-)Verf	13.43↔	Mech Phakofragm und andere Aspir eines Katarakts
13.41↔	Phakoemulsifikation und Aspiration eines Katarakts	13.59↔	Sonstige extrakapsuläre Extradktion der Linse

ADRG C10 Eingriffe an den Augenmuskeln

Prozedur in Tabelle C10-1

DRG C10A Eingriffe an den Augenmuskeln, Alter < 10 Jahre

Alter < 10 Jahre

DRG C10B Eingriffe an den Augenmuskeln, Alter > 9 Jahre**Prozedur C10-1**

15.01↔	Biopsie an äusserem Augenmuskel oder Sehne	15.19.12↔	Verstärkende Eingriffe an einem schrägen Augenmuskel
15.11.00↔	Rücklagerung eines äusseren Augenmuskels, n.n.bez.	15.19.19↔	Sonstige Verstärkende Eingriffe an Augenmuskeln
15.11.10↔	Rücklagerung eines äusseren geraden Augenmuskels	15.19.20↔	Schwächende Eingriffe an Augenmuskeln, n.n.bez.
15.11.11↔	Rücklagerung eines äusseren schrägen Augenmuskels	15.19.21↔	Schwächende Eingriffe an einem geraden Augenmuskeln
15.11.99↔	Sonstige Rücklagerung eines äusseren Augenmuskels	15.19.22↔	Schwächende Eingriffe an einem schrägen Augenmuskeln
15.12.00↔	Vorverlagerung von einem äusseren Augenmuskel, n.n.bez.	15.19.29↔	Sonstige Schwächende Eingriffe an Augenmuskeln
15.12.10↔	Vorverlagerung von einem äusseren geraden Augenmuskel	15.19.30↔	Myopexie an geraden Augenmuskeln
15.12.11↔	Vorverlagerung von einem äusseren schrägen Augenmuskel	15.19.40↔	Chirurgie der Abrollstrecke
15.12.99↔	Sonstige Vorverlagerung von einem äusseren Augenmuskel	15.19.99↔	So Op an e äusseren Augmsk m temp Ablös vom Augapf, So
15.13.00↔	Resektion von einem äusseren Augenmuskel, n.n.bez.	15.21.00↔	Verlängerungsverfahren an einem äusseren Augenmuskel, n.n.bez.
15.13.10↔	Resektion von e äusseren Augmsk, an e geraden Augmsk	15.21.10↔	Verlängerungsverfahren an e einz äusseren ger Augmsk
15.13.11↔	Resektion von e äusseren Augmsk, an e schrägen Augmsk	15.21.11↔	Verlängverf an e einz äusseren schrägen Augmsk
15.13.99↔	Sonstige Resektion von einem äusseren Augenmuskel	15.21.99↔	Sonstige Verlängerungsverfahren an einem äusseren Augenmuskel
15.19.00↔	S Op an e ässrn Agmsk m tmp Ablös v Agpf, n.n.bz.	15.22.00↔	Verkürzungsverfahren an äusseren Augenmuskeln, n.n.bez.
15.19.10↔	Verstärkende Eingriffe an Augenmuskeln, n.n.bez.		
15.19.11↔	Verstärkende Eingriffe an einem geraden Augenmuskel		

15.22.10↔ Verkürzungsverfahren an e einz äusseren geraden Augmsk	15.29.49↔ Sonstige Refixation eines einzelnen äusseren Augenmuskels
15.22.11↔ Verkürzungsverfahren an e einz äusseren schrägen Augmsk	15.3x.00↔ Op an 2 o mhr ässrn Agmsk m tmp Ablös v Agpf, n.n.bz.
15.22.99↔ Sonstige Verkürzungsverfahren an äusseren Augenmuskeln	15.3x.10↔ Op an 2 ger Augmsk m temporärer Ablös vom Augapf
15.29.00↔ Sonstige Op an e einz äusseren Augmsk, n.n.bez.	15.3x.11↔ Op an min 3 schrägen Augmsk m temp Ablös vom Augapf
15.29.01↔ Sonstige Operationen an e einz äusseren geraden Augmsk	15.3x.12↔ Op an mn 2 gr u mn 2 schrägn Agmsk m tmp Ablös v Agpf
15.29.02↔ Sonstige Operationen an e einz äusseren schrägen Augmsk	15.3x.20↔ Myopexie an 2 ger Augmsk m temporärer Ablös vom Augapf
15.29.09↔ Sonstige Op an e einz äusseren Augmsk, sonstige	15.3x.21↔ Myp an mn 2 gr Agmsk m Op an mn 1 w Agmsk m tmp Ablös v Agpf
15.29.10↔ Adhäsioolyse an einem einzelnen äusseren Augenmuskeln, n.n.bez.	15.3x.99↔ So Op an 2 o mehr äusseren Augmsk m temp Ablös v Augapf
15.29.11↔ Adhäsioolyse an einem einzelnen äusseren geraden Augenmuskel	15.4x.00↔ Op an 2 o mhr ässrn Agmsk oh tmp Ablös v Agpf, n.n.bz.
15.29.12↔ Adhäsioolyse an einem einzelnen äusseren schrägen Augenmuskel	15.4x.10↔ Operation an 2 ger Augmsk oh temporäre Ablös von Augapf
15.29.19↔ Sonstige Adhäsioolyse an einem einzelnen äusseren Augenmuskeln	15.4x.11↔ Op an min 3 schrägen Augmsk oh temp Ablös von Augapf
15.29.20↔ Entf e Muskelnahrt an e einz äusseren Augmsk, n.n.bez.	15.4x.12↔ S Op an min 2 gr u min 2 schrägn Agmsk oh tmp Ablös v Agpf
15.29.21↔ Entf e Muskelnahrt an e einz äusseren geraden Augmsk	15.4x.20↔ Myop an 2 ger Augmsk ohne temporäre Ablös von Augapf
15.29.22↔ Entf e Muskelnahrt an e einz äusseren schrägen Augmsk	15.4x.21↔ Myp an mn 2 gr Agmsk m Op an mn 1 w Agmsk oh tmp Ablös v Agpf
15.29.29↔ Entf e Muskelnahrt an e einz äusseren Augmsk, sonstige	15.4x.99↔ Op an 2 od mehr äusseren Agmsk oh tmp Ablös v Agpf, sonst
15.29.30↔ Absetzen eines einzelnen äusseren Augenmuskels, n.n.bez.	15.5x.00↔ Transposition eines äusseren Augenmuskels, n.n.bez.
15.29.31↔ Absetzen eines einzelnen äusseren geraden Augenmuskels	15.5x.10↔ Transposition eines äusseren geraden Augenmuskels
15.29.32↔ Absetzen eines einzelnen äusseren schrägen Augenmuskels	15.5x.11↔ Transposition eines äusseren schrägen Augenmuskels
15.29.39↔ Absetzen eines einzelnen äusseren Augenmuskels, sonstige	15.5x.99↔ Sonstige Transposition eines äusseren Augenmuskels
15.29.40↔ Refixation eines einzelnen äusseren Augenmuskels, n.n.bez.	15.6↔ Revision einer Operation an den äusseren Augenmuskeln
15.29.41↔ Refixation eines einzelnen äusseren geraden Augenmuskels	15.7↔ Versorgung eines Traumas an einem äusseren Augenmuskel
15.29.42↔ Refixation eines einzelnen äusseren schrägen Augenmuskels	15.9↔ Sonstige Operationen an äusseren Augenmuskeln und Sehnen

ADRG C12**Andere Rekonstruktionen der Augenlider**

Prozedur in Tabelle C12-1

DRG C12Z**Andere Rekonstruktionen der Augenlider****Prozedur C12-1**

08.61.00↔ Plast Reko d Lids m Hautappen o transplantat, n.n.bez.	08.69.19↔ Plast Reko d Lids m sonstigem Lp o Transplantaten
08.61.10↔ Plastische Rekonstruktion des Augenlids mit Hautlappen	08.69.99↔ So Plast Reko d Lids m Lp o Transplantaten, So
08.61.11↔ Plastische Rekonstruktion des Augenlids mit Hauttransplantat	08.89.00↔ Sonstige plastische Rekonstruktion des Augenlids, n.n.bez.
08.61.99↔ Sonstige Plast Reko d Lids m Hautlap o transplantat	08.89.10↔ Plast Reko d Lids, medialer o lateraler Lidwinkel
08.62↔ Plast Reko des Lids mit Schleimhautlapp oder -Tx	08.89.11↔ Plastische Rekonstruktion d Augenlids d Hebung d Augbr
08.63↔ Plastische Reko des Augenlids mit Haarfol-Tx	08.89.12↔ Plast Reko d Lids d Entf e Fettgewebeprolapses d Orb
08.64↔ Plastische Reko des Augenlids mit tarsokonj Lappen	08.89.13↔ Plast Reko d Lids d Oberflächenbehandlung m Laser
08.69.00↔ So Plast Reko d Lids m Lp o Transplantaten, n.n.bez.	08.89.14↔ Plast Reko d Lids d sonstige Oberlidverlängerung
08.69.10↔ Plastische Rekonstruktion des Augenlids mit Knorpel	08.89.15↔ Plastische Rekonstruktion d Lids d Unterlidverlängerung
08.69.11↔ Plastische Rekonstruktion d Lids mit allopl Material	08.89.99↔ Sonstige plastische Rekonstruktion des Augenlids, sonstige
08.69.12↔ Plast Reko d Lids m Verschiebe und Rotationspl d Lides	
08.69.13↔ Plastische Rekonstruktion des Augenlids mit Oberlidverlängerung	

ADRG C13**Eingriffe an Tränendrüse und Tränenwegen**

Prozedur in Tabelle C13-1

DRG C13Z**Eingriffe an Tränendrüse und Tränenwegen****Prozedur C13-1**

09.0↔ Inzision der Tränendrüse	09.3↔ Sonstige Operationen an der Tränendrüse
09.11↔ Biopsie der Tränendrüse	09.44↔ Intubation des Ductus nasolacrimalis
09.12↔ Biopsie des Tränensacks	09.51↔ Inzision des Tränenpünktchens
09.19↔ Sonstige diagnostische Massnahmen am Tränensystem	09.52↔ Inzision des Canaliculus lacrimalis
09.20↔ Exzision einer Tränendrüse, n.n.bez.	09.53↔ Inzision des Tränensacks
09.21↔ Exzision einer Läsion der Tränendrüse	09.59↔ Sonstige Inzision der ableitenden Tränenwege
09.22↔ Sonstige partielle Resektion einer Tränendrüse	09.6↔ Exzision an Tränensack und ableitenden Tränenwegen
09.23↔ Totale Resektion einer Tränendrüse	09.71↔ Korrektur eines evertierten Tränenpünktchens

09.72↔	Sonstige plastische Rekonstruktion am Tränenpünktchen	09.83↔	Konjunktivozystorhinostomie mit Einsetzen von Tubus oder Stent
09.73↔	Plastische Rekonstruktion eines Canaliculus lacrimalis	09.91↔	Obliteration des Tränenpünktchens
09.81↔	Dakryozystorhinostomie	09.99↔	Sonstige Operation am Tränensystem
09.82↔	Konjunktivozystorhinostomie		

ADRG C14**Andere Eingriffe am Auge**

Mindestens eine Prozedur in Tabelle C14-1

DRG C14Z**Andere Eingriffe am Auge****Prozedur C14-1**

01.14.00↔	Offene Biopsie am Gehirn, n.n.bez.	10.44.00↔	Sonstiges freies Transplantat an die Konjunktiva, n.n.bez.
01.14.10↔	Stereotaktische offene Biopsie am Gehirn	10.44.10↔	Sonstiges freies Transplantat an die Konjunktiva, autogen
01.14.99↔	Offene Biopsie am Gehirn, sonstige	10.44.11↔	Sonstiges freies Transplantat an die Konjunktiva, nicht autogen
08.11.00↔	Biopsie am Augenlid, n.n.bez.	10.44.99↔	Sonstiges freies Transplantat an die Konjunktiva, sonstige
08.11.10↔	Geschlossene (Nadel-) Biopsie am Augenlid	10.49.00↔	Sonstige Konjunktivaplastik, n.n.bez.
08.11.20↔	Offene Biopsie am Augenlid	10.49.10↔	Sonstige Konjunktivaplastik, Tenonplastik
08.11.99↔	Biopsie am Augenlid, sonstige	10.49.99↔	Sonstige Konjunktivaplastik, sonstige
08.21↔	Exzision eines Chalazions	10.5x.00↔	Lösung von Adhäsionen an Konjunktiva und Augenlid, n.n.bez.
08.22.00↔	Exzision einer anderen kleineren Läsion am Augenlid, n.n.bez.	10.5x.10↔	Lös von Adhäs an Konjunkt und Lid mit Bindehautplastik
08.22.10↔	Exz e and klein Läs a Lid, Ni hist kontr (mikrog Chir)	10.5x.99↔	Sonstige Lösung von Adhäsionen an Konjunktiva und Augenlid
08.22.11↔	Exz e and klein Läs a Lid, hist kontr (mikrog Chir)	10.6x.00↔	Versorgung einer Konjunktivaverletzung, n.n.bez.
08.22.99↔	Exzision einer anderen kleineren Läsion am Augenlid, sonstige	10.6x.10↔	Versorgung einer Konjunktivaverletzung, durch Naht
08.38↔	Korrektur einer Lidretraktion	10.6x.99↔	Sonstige Versorgung einer Konjunktivaverletzung
08.41↔	Behebung von Entropium oder Ektropium durch Thermokauterisation	11.0↔	Entf eines intrakom FK aus der Kornea mitt Magnet
08.42↔	Behebung von Entropium oder Ektropium durch Nahtverfahren	11.1↔	Inzision der Kornea
08.49.00↔	Sonstiger Eingr zur Korr e Entrop oder Ektrop, n.n.bez.	11.21↔	Scraping der Kornea für Ausstrich oder Kultur
08.49.10↔	S Engr z Krr e Entrop o Ektrop, Op an D Ldrtrktrn	11.22.00↔	Biopsie der Kornea, n.n.bez.
08.49.11↔	So Eingr zur Korr e Entrop o Ektrop, Rep e Lidlamelle	11.22.10↔	Geschlossene (Nadel-) Biopsie der Kornea
08.49.99↔	Sonstiger Eingr zur Korr e Entrop oder Ektrop, sonstige	11.22.20↔	Offene Biopsie der Kornea
08.51↔	Kanthotomie	11.22.99↔	Biopsie der Kornea, sonstige
08.59.00↔	Sonstige Anpassung der Lidposition, n.n.bez.	11.42↔	Thermokauterisation einer Kornealäsion
08.59.10↔	Kanthoplastik, n.n.bez.	11.43↔	Kryotherapie einer Kornealäsion
08.59.11↔	Kanthopexie	11.49.00↔	Sonstiges Entfernen oder Destr e Kornealäsion, n.n.bez.
08.59.12↔	Korrekturoperation bei Epikanthus	11.49.10↔	Destruktion einer Kornealäsion, durch laserkoagulation
08.59.99↔	Sonstige Anpassung der Lidposition, sonstige	11.49.19↔	Sonstige Destruktion einer Kornealäsion
08.70↔	Plastische Rekonstruktion des Augenlids, n.n.bez.	11.49.20↔	Keratektomie einer Kornealäsion durch phototherapie
08.71↔	Den Lidrand umfass plast Reko des Lids, part Tiefe	11.49.29↔	Sonstige Keratektomie einer Kornealäsion
08.72↔	Sonstige plast Reko des Augenlids, partielle Tiefe	11.49.99↔	Sonstiges Entfernen oder Destruktion einer Kornealäsion,sonstige
08.73.00↔	D Ldrnd umfss Plst Rk d Lds, vll Tief, n.n.bz.	11.92↔	Entfernen eines künstlichen Korneaimplantats
08.73.10↔	Verschiebeplastik der Lidkante	12.13↔	Exzision einer prolabierten Iris
08.73.99↔	D Lidrand umfassende Plast Reko d Lids, volle Tiefe, So	12.21↔	Diagnostische Aspiration der vorderen Augenkammer
08.74.00↔	Sonstige Plast Reko d Lids, volle Tiefe, n.n.bez.	12.29.00↔	S diagn Mssnhm an Irs, Crp cliar, Sklr u vrd Agkm, n.n.bz.
08.74.10↔	Oberlidverlängerung	12.29.10↔	Biopsie des Corpus ciliare
08.74.99↔	Sonstige Plast Reko d Lids, volle Tiefe, sonstige	12.29.20↔	Biopsie der Sklera
10.1↔	Sonstige Inzision der Konjunktiva	12.29.30↔	Biopsie der Augenlinse
10.21.00↔	Biopsie der Konjunktiva, n.n.bez.	12.29.99↔	S diagn Mssnhm an Irs, Crp cliar, Sklr u vrd Agkm, S
10.21.10↔	Geschlossene (Nadel-) Biopsie der Konjunktiva	12.34↔	Lösung von korneovitrealen Adhäsionen
10.21.20↔	Offene Biopsie der Konjunktiva	12.39.00↔	Sonstige Iridoplastik, n.n.bez.
10.21.99↔	Biopsie der Konjunktiva, sonstige	12.39.10↔	Iridoplastik d Laser z Erleicht d intraokul Zirkulation
10.31.00↔	Exzision von Läsion oder Gewebe der Konjunktiva, n.n.bez.	12.39.99↔	Sonstige Iridoplastik, sonstige
10.31.10↔	Exzision von Läsion oder Gewebe der Konjunktiva mit Plastik	12.41↔	Destruktion einer Irisläsion ohne Exzision
10.31.99↔	Exzision von Läsion oder Gewebe der Konjunktiva, sonstige	12.42↔	Exzision einer Irisläsion
10.32↔	Destruktion einer Läsion der Konjunktiva	12.89↔	Sonstige Operationen an der Sklera
10.33↔	Sonstige destruktive Massnahmen an der Konjunktiva	12.91.00↔	Therapeutische Evakuierung der vorderen Augenkammer, n.n.bez.
10.41.00↔	Plast Reko e Symblepharons m fr Transplantat, n.n.bez.	12.91.10↔	Vorderkammerspülung, n.n.bez.
10.41.10↔	Plast Reko e Symblepharons m fr Transplantat, autogen	12.91.11↔	Vorderkammerspülung mit Entfernung von Silikonöl
10.41.11↔	Plast Reko e Symbleph m fr Transplantat, Ni autogen	12.91.19↔	Sonstige Vorderkammerspülung
10.41.99↔	Sonstige Plast Reko e Symblepharons m fr Transplantat	12.91.20↔	Parazentese der vorderen Augenkammer
10.42.00↔	Konjunktiv Fornixrekonstr mit fr Transplantat, n.n.bez.	12.91.99↔	Therapeutische Evakuierung der vorderen Augenkammer, sonstige
10.42.10↔	Konjunktiv Fornixrekonstr mit fr Transplantat, autogen	12.92.00↔	Injektion in die vordere Augenkammer, n.n.bez.
10.42.11↔	Konjunktiv Fornixrekonstr m fr Transplantat, Ni autogen	12.92.10↔	Injekt von flüssiger Subst i d vordere Augkam, n.n.bez.
10.42.99↔	Sonstige Konjunktiv Fornixrekonstr mit fr Transplantat		
10.43↔	Sonstige Rekonstruktion der konjunktivalen Fornix		

12.92.11↔	Injektion von Flüssigkeit in die vordere Augenkammer	14.6x.99↔	Entf von chir impl Material aus d hint Augkam, sonstige
12.92.12↔	Injektion von flüssigem Medikament in die Vordere Augenkammer	38.21↔	Biopsie eines Blutgefäßes
12.92.19↔	So Injekt von flüssiger Substanz i d vordere Augkam	86.22.10‡↔	Grfl Débr v Wnd, Infkt o Vrbr d Exz a Kpf (auss Lp u Mnd)
12.92.20↔	Injektion von Gas in die vordere Augenkammer, n.n.bez.	86.22.17‡↔	Grfl Débr v Wnd, Infkt o Vrbr d Exz an d Leist u Gnrg
12.92.21↔	Injektion von Luft in die vordere Augenkammer	86.22.18‡↔	Grfl Débr v Wnd, Infkt o Vrbr d Exz an d unt Extrm
12.92.29↔	Sonstige Injektion von Gas in die vordere Augenkammer	86.22.19‡↔	Grofl Débr v Wunde, Infekt o Vrbr d Exz an and Lok
12.92.99↔	Sonstige Injektion in die vordere Augenkammer	86.22.20‡↔	Grfl Débr v Wnd, Infkt o Vrbr d Exz m Enl Mdräg a Kpf(auss Lp)
14.19↔	So diagnMassnahm a Ret/Chorioid/Glaskrp/hintAugKam	86.22.27‡↔	Grfl Débr v Wnd, Infkt o Vrbr d Exz m Enl Mdräg an Leist u Gnrg
14.31↔	Versorgung eines Retinarisses durch Diathermie	86.22.28‡↔	Grfl Débr v Wnd, Infkt o Vrbr d Exz m Enl Mdräg an unt Extrm
14.32↔	Versorgung eines Retinarisses durch Kryotherapie	86.22.29‡↔	Grfl Débr v Wnd, Infkt o Vrbr d Exz m Enl e Mdräg an and Lk
14.33↔	Versorgung eines Retinarisses durch Xenon-Bogen-Photokoagulation	86.22.40‡↔	Epfszial Nkrsktmie o tngntial Exz b Vrbrmngn u Vrätzngn
14.34↔	Versorgung eines Retinarisses durch Laser-Photokoagulation	86.22.90‡↔	S Débr v Wnd, Infkt o Vrbr d Exz a Kpf (auss Lp u Mnd)
14.35↔	Versorg eines RetRiss durch ni näher bez Photokoag	86.22.97‡↔	S Débr v Wnd, Infkt o Vrbr d Exz an d Leist u Gnrg
14.39.00↔	Sonstige Versorgung eines Retinarisses, n.n.bez.	86.22.98‡↔	So Débr v Wunde, Infekt o Vrbr d Exz an d unt Extrem
14.39.10↔	Versorgung eines Retinarisses durch schwere Flüssigkeiten	86.3x.00‡↔	S Lk Exz o Dstr v Läs o Gw v Haut u Sbktnrgw, n.n.bz.
14.39.99↔	Sonstige Versorgung eines Retinarisses, sonstige	86.3x.10‡↔	Lokale Exz von Läs oder Gew von Haut und Subkutangew
14.6x.00↔	Entf von chir impl Material aus d hint Augkam, n.n.bez.	86.3x.20‡↔	Grofl Destr von Läs oder Gew von Haut und Subkutangew
14.6x.10↔	Revision und Wechsel einer Sklera-Cerclage	86.3x.29‡↔	Sonstige Destr von Läs o Gew von Haut und Subkutangew
14.6x.20↔	Entfernung einer Sklera-Cerclage	86.3x.99‡↔	So Lok Exz o Destr v Läs o Gew v Haut u Subkutangew, So
		95.04‡↔	Augenuntersuchung in Narkose

ADRG C15**Andere Eingriffe an der Retina**

Prozedur in Tabelle C15-1

DRG C15Z**Andere Eingriffe an der Retina****Prozedur C15-1**

12.43↔	Destruktion einer Läsion des Corpus ciliare, ohne Exzision	14.24↔	Destr einer chorioret Läsion durch Laser-Photokoag
12.44↔	Exzision einer Läsion des Corpus ciliare	14.25↔	Destr einer chorioret Läs d ni näh bez Photokoag
12.91.00↔	Therapeutische Evakuierung der vorderen Augenkammer, n.n.bez.	14.29↔	Sonstige Destruktion einer chorioretinalen Läsion
12.91.10↔	Vorderkammerspülung, n.n.bez.	14.41↔	Sklera-Cerclage mit Plombe
12.91.11↔	Vorderkammerspülung mit Entfernung von Silikonöl	14.49↔	Sonstige Sklera-Cerclage
12.91.19↔	Sonstige Vorderkammerspülung	14.51↔	Behebung einer Amotio retinae durch Diathermie
12.91.20↔	Parazentese der vorderen Augenkammer	14.52↔	Behebung einer Amotio retinae durch Kryotherapie
12.91.99↔	Therapeutische Evakuierung der vorderen Augenkammer, sonstige	14.53↔	Behebung einer Amotio retinae durch Xenon-Bogen-Photokoagulation
12.99.00↔	Sonstige Operationen an der vorderen Augenkammer, n.n.bez.	14.54↔	Behebung einer Amotio retinae durch Laser-Photokoagulation
12.99.10↔	Entfernung einer Naht an der vorderen Augenkammer	14.55↔	Beheb einer Amot ret durch ni näher bez Photokoag
12.99.99↔	Sonstige Operationen an der vorderen Augenkammer, sonstige	14.59.00↔	Sonstige Verfahren zur Behebung einer Amotio retinae, n.n.bez.
14.00↔	Entf eines FK aus der hinteren AugKam, n.n.bez.	14.59.10↔	Behebung einer Amotio retinae durch schwere Flüssigkeiten
14.01↔	Entf eines FK aus der hint AugKam mittels Magnet	14.59.11↔	Behebung einer Amotio retinae durch Endotamponade (Gas)
14.02↔	Entfernen Fremdkörper hintere Augenkammer ohne Magnet	14.59.99↔	Sonstige Verfahren zur Behebung einer Amotio retinae, sonstige
14.11↔	Diagnostische Aspiration am Glaskörper	14.72↔	Sonstiges Entfernen des Glaskörpers
14.21↔	Destruktion einer chorioretinalen Läsion durch Diathermie	14.74↔	Sonstige mechanische Vitrektomie
14.22↔	Destruktion einer chorioretinalen Läsion durch Kryotherapie	14.79↔	Sonstige Operationen am Glaskörper
14.23↔	Destr einer chorioret Läsion durch XenBogPhotokoag	16.1↔	Entfernen eines penetr FK aus dem Auge, n.n.bez.

ADRG C17**Eingriffe an der Retina mit Pars-plana-Vitrektomie und andere komplexe Prozeduren ohne extrakapsuläre Extraktion der Linse (ECCE)**

Prozedur in Tabelle C17-1

DRG C17Z**Eingriffe an der Retina mit Pars-plana-Vitrektomie und andere komplexe Prozeduren ohne extrakapsuläre Extraktion der Linse (ECCE)****Prozedur C17-1**

14.71.00↔	Entfernen des Glaskörpers (anteriöer Zugang), n.n.bez.	14.73.10↔	Mech Vitrekt (anteriöer Zugang), ParsplanaVitrekt
14.71.10↔	Vordere Vitrektomie über Pars plana	14.73.19↔	Mechanische Vitrektomie durch sonstigen anterioren Zugang
14.71.19↔	Sonstige Vitrektomie über Pars plana	14.73.99↔	Mechanische Vitrektomie (anteriöer Zugang), sonstige
14.71.99↔	Entfernen des Glaskörpers (anteriöer Zugang), sonstige	14.9x.00↔	So Op an Ret, Chorioidea und hint Augkam, n.n.bez.
14.73.00↔	Mechanische Vitrektomie (anteriöer Zugang), n.n.bez.	14.9x.10↔	Sonstige Operation, Rotation der Netzhaut

14.9x.20↔	Fxierng v Mrkpl f d Strhlth an Rt, Chorioidea u hnt Agkm	14.9x.23↔	Entf e str Appl an Ret, Chorioidea und hint Augkam
14.9x.21↔	Entf v Mrkpl f d Strhlth an Rt, Chorioidea u hnt Agkm	14.9x.99↔	So Op an Ret, Chorioidea und hint Augkam, So
14.9x.22↔	Lgkrkrtr e str Appl an Rt, Chorioidea u hnt Agkm		

ADRG C19**Andere Eingriffe bei Glaukom ohne extrakapsuläre Extraduktion der Linse (ECCE)**

Prozedur in Tabelle C19-1

DRG C19Z**Andere Eingriffe bei Glaukom ohne extrakapsuläre Extraduktion der Linse (ECCE)****Prozedur C19-1**

12.11↔	Iridotomie mit Transfixation	12.61.11↔	Nicht gedeckte Trepanation der Sklera mit Iridektomie
12.12↔	Sonstige Iridotomie	12.61.99↔	Sonstige Trepanation der Sklera mit Iridektomie
12.14↔	Sonstige Iridektomie	12.62↔	Thermokauterisation der Sklera mit Iridektomie
12.22↔	Biopsie der Iris	12.65↔	Sonstige Sklerafistulisierung mit Iridektomie
12.31↔	Lösung von Goniosynechien	12.66↔	Postoperative Revision einer Sklerafistulisierungs-Massnahme
12.32↔	Lösung von anderen vorderen Synnechien	12.69.00↔	Sonstige Sklerafistulisierungs-Massnahme, n.n.bez.
12.35↔	Koreplastik	12.69.10↔	Filterierende Operationen zur Senkung des Augeninnendruckes
12.39.00↔	Sonstige Iridoplastik, n.n.bez.	12.69.99↔	Sonstige Sklerafistulisierungs-Massnahme, sonstige
12.39.10↔	Iridoplastik d Laser z Erleicht d intraokul Zirkulation	12.71↔	Zyklodiathermie
12.39.99↔	Sonstige Iridoplastik, sonstige	12.72↔	Zyklokryotherapie
12.54↔	Trabekulotomie ab externo	12.73↔	Zyklophotokoagulation
12.55↔	Zyklodialyse	12.74↔	Verkleinerung des Corpus ciliare, n.n.bez.
12.59.00↔	Sonstige Erleichterung der intraokulären Zirkulation, n.n.bez.	12.79.00↔	Sonstige Glaukomoperationen, n.n.bez.
12.59.10↔	Erleicht d intraokl Zklit d Trbkplstik o Gnioplastik	12.79.10↔	Viskokanalostomie bei Glaukom
12.59.11↔	Erleicht d intraokl Zklit d Aspr u Kürttg a Trblwrk	12.79.11↔	Tiefe Sklerektomie bei Glaukom
12.59.99↔	Sonstige Erleichterung der intraokulären Zirkulation, sonstige	12.79.99↔	Sonstige Glaukomoperationen, sonstige
12.61.00↔	Trepanation der Sklera mit Iridektomie, n.n.bez.	12.82↔	Verschluss einer Sklerafistel
12.61.10↔	Gedeckte Trepanation der Sklera mit Iridektomie		

ADRG C20**Andere Eingriffe an Kornea, Sklera und Konjunktiva, Eingriffe am Augenlid oder verschiedene Eingriffe an der Linse oder Strahlentherapie bei bösartiger Neubildung**

Mindestens eine Prozedur in Tabelle C20-2 oder Prozedur in Tabelle C20-3 und keine Prozedur in Tabelle C20-4 oder Prozedur in Tabelle C20-4 und keine Prozedur in Tabelle C20-3 oder Prozedur in Tabelle C20-5 oder Prozedur in Tabelle C20-6 und Hauptdiagnose in Tabelle C20-1

DRG C20Z**Andere Eingriffe an Kornea, Sklera und Konjunktiva, Eingriffe am Augenlid oder verschiedene Eingriffe an der Linse oder Strahlentherapie bei bösartiger Neubildung****Hauptdiagnose C20-1**

C43.1	Bösartiges Melanom Augenlid, einschließl Kanthus	C69.5	Bösartige Neubildung: Tränendrüse und Tränenwege
C44.1	Sonstige BNB: Haut des Augenlides, einschließl Kanthus	C69.6	Bösartige Neubildung: Orbita
C69.0	Bösartige Neubildung: Konjunktiva	C69.8	BNB: Auge u Augenanhangsgebilde, mehr Teilber überlapp
C69.1	Bösartige Neubildung: Kornea	C69.9	Bösartige Neubildung: Auge, nicht näher bezeichnet
C69.2	Bösartige Neubildung: Retina	D04.1	Carcinoma in situ Haut Augenlid, einschl Kanthus
C69.3	Bösartige Neubildung: Chorioidea	D09.2	Carcinoma in situ Auge
C69.4	Bösartige Neubildung: Ziliarkörper		

Prozedur C20-2

08.23.00↔	Exz e gröss Läsion a Augenlid, nicht durchgeh, n.n.bez.	08.33↔	BehebBlephaPtos duRes/Verlage M.lev palp/o Aponeur
08.23.10↔	Exz e gröss Läs a Ld, N drchgh, N hst kntr (mkrgr Chr)	08.34↔	Beheb einer BlephaPtos d and Verf am M. levat palp
08.23.11↔	Exz e gröss Läs a Ld, N drchgh, hst kntr (mkrgr Chr)	08.35↔	Behebung einer Blepharoptose durch Tarsoplastik
08.23.99↔	Exz e gröss Läsion a Augenlid, nicht durchgeh, sonstige	08.36↔	Behebung einer Blepharoptose durch andere Verfahren
08.24.00↔	Exz e gröss Läsion a Augenlid, perforierend, n.n.bez.	08.37↔	Reduktion einer Ptosen-Überkorrektur
08.24.10↔	Exz e gröss Läs a Ld, prf, N hst kntr (mkrgr Chr)	08.43↔	Behebung von Entropium oder Ektropium durch Keilresektion
08.24.11↔	Exz e gröss Läs a Lid, perf, hist kontr (mikrogr Chir)	08.44.00↔	Behebung von Entropium oder Ektropium durch Lidplastik, n.n.bez.
08.24.99↔	Exz e gröss Läsion a Augenlid, perforierend, sonstige	08.44.10↔	Bhb v Entrp o Ektrp d Ldplst, hr Vrkr d Agnlids
08.31↔	Beheb einer BlephaPtos d M. front-Verf mit Naht		
08.32↔	Beheb e BlephaPtos d M. front-Verf mit FaszSchling		

08.44.99↔	Sonstige Behebung von Entropium oder Ektropium durch Lidplastik	12.88↔	Sonstige Skleraverstärkung
08.49.00↔	Sonstiger Eingr zur Korr e Entrop oder Ektrop, n.n.bez.	12.93↔	Exz oder Destr e Epithel einwuch in die vord AugKam
08.49.10↔	S Engr z Krr e Entrp o Ektrp, Op an D Ldrtrktrn	12.97↔	Sonstige Operationen an der Iris
08.49.11↔	So Eingr zur Korr e Entrop o Ektrp, Rep e Lidlamelle	12.98.00↔	Sonstige Operationen am Corpus ciliare, n.n.bez.
08.49.99↔	Sonstiger Eingr zur Korr e Entrop oder Ektrp, sonstige	12.98.10↔	Fixation des Ziliarkörpers
08.52↔	Blepharorrhaphie	12.98.99↔	Sonstige Operationen am Corpus ciliare, sonstige
08.82↔	Versorg e Risswund dLids,dLidrand umfass,partTiefe	12.99.00↔	Sonstige Operationen an der vorderen Augenkammer, n.n.bez.
08.83↔	So Versorg einer Risswund des Lids, part Tiefe	12.99.10↔	Entfernung einer Naht an der vorderen Augenkammer
08.84↔	Versorg e Risswund dLids,dLidrand umfass,volleTief	12.99.99↔	Sonstige Operationen an der vorderen Augenkammer, sonstige
08.85↔	Sonstige Versorgung einer Risswunde des Augenlids, volle Tiefe	13.00↔	Entfernen eines Fremdkörpers aus der Linse, n.n.bez.
08.86↔	Rhytidektomie am Unterlid	13.01↔	Entfernen eines Fremdkörpers aus der Linse mittels Magnet
08.87↔	Rhytidektomie am Oberlid	13.02↔	Entfernen eines Fremdkörpers aus der Linse ohne Magnet
10.0↔	Entf eines subkonj FK aus der Konjunkt durch Inzis	13.64↔	Diszision einer Sekundärmembran [nach Katarakt]
10.31.00↔	Exzision von Läsion oder Gewebe der Konjunktiva, n.n.bez.	13.65↔	Exzision einer Sekundärmembran [nach Katarakt]
10.31.10↔	Exzision von Läsion oder Gewebe der Konjunktiva mit Plastik	13.66↔	Mechanische Fragmentation einer Sekundärmembran [nach Katarakt]
10.31.99↔	Exzision von Läsion oder Gewebe der Konjunktiva, sonstige	13.90↔	Operation an der Linse, n.a.klass.
10.41.00↔	Plast Reko e Symblepharons m fr Transplantat, n.n.bez.	13.91↔	Einsetzen von intraokulärer teleskopischer Prothese
10.41.10↔	Plast Reko e Symblepharons m fr Transplantat, autogen	13.92↔	Kapsulotomie an der Linse
10.41.11↔	Plast Reko e Symbleph m fr Transplantat, Ni autogen	13.93↔	Verschluss eines Defektes an der Linse mit Gewebekleber
10.41.99↔	Sonstige Plast Reko e Symblepharons m fr Transplantat	13.99↔	Sonstige Operationen an der Linse, sonstige
10.42.00↔	Konjunktiv Fornixrekonstr mit fr Transplantat, n.n.bez.	86.25.00↔	Dermabrasion, n.n.bez.
10.42.10↔	Konjunktiv Fornixrekonstr mit fr Transplantat, autogen	86.25.10↔	Kleinfächige Dermabrasion
10.42.11↔	Konjunktiv Fornixrekonstr m fr Transplantat, Ni autogen	86.25.20↔	Großfächige Dermabrasion
10.42.99↔	Sonstige Konjunktiv Fornixrekonstr mit fr Transplantat	86.25.99↔	Dermabrasion, sonstige
10.44.00↔	Sonstiges freies Transplantat an die Konjunktiva, n.n.bez.	86.4x.00↔	Radikale Exzision einer Hautläsion, n.n.bez.
10.44.10↔	Sonstiges freies Transplantat an die Konjunktiva, autogen	86.4x.10↔	Radikale Exz e Hautläs a Kopf mit histgr Kontrolle
10.44.11↔	Sonstiges freies Transplantat an die Konjunktiva, nicht autogen	86.4x.11↔	Radikale Exz e Hautläs d Halses mit histgr Kontrolle
10.44.99↔	Sonstiges freies Transplantat an die Konjunktiva, sonstige	86.4x.13↔	Rad Exz e Hautläs an Unterarm und Hand m histgr Kontr
10.49.00↔	Sonstige Konjunktivplastik, n.n.bez.	86.4x.17↔	Rd Exz e Hautläs an Leist u Gnrg u Gsäß m histgr Kntr
10.49.10↔	Sonstige Konjunktivplastik, Tenonplastik	86.4x.18↔	Radikale Exz e Hautläs d unteren Extrem m histgr Kontr
10.49.99↔	Sonstige Konjunktivplastik, sonstige	86.4x.19↔	Radikale Exz e Hautläs and Lok mit histgr Kontr
10.5x.00↔	Lösung von Adhäsionen an Konjunktiva und Augenlid, n.n.bez.	86.4x.20↔	Rad Exz e Hautläs a Kopf m Tx o Transp von Haut
10.5x.10↔	Lös von Adhäs an Konjunkt und Lid mit Bindehautplastik	86.4x.21↔	Rad Exz e Hautläs d Halses m Tx o Transp von Haut
10.5x.99↔	Sonstige Lösung von Adhäsionen an Konjunktiva und Augenlid	86.4x.22↔	Rd Exz e Hautläs an Schlt u Axll m Tx o Trnsp v Haut
11.31↔	Transposition eines Pterygiums	86.4x.23↔	Rad Exz e Hautläs an Oba u Ellb m Tx o Transp von Haut
11.39.00↔	Sonstige Exzision eines Pterygiums, n.n.bez.	86.4x.24↔	Rad Exz e Hautläs d Unterarmes m Tx o Transp von Haut
11.39.10↔	Exz e Pterygiums m (phototherapeutischer) Keratektomie	86.4x.25↔	Rad Exz e Hautläs d Hand m Tx o Transp von Haut
11.39.11↔	Exzision eines Pterygiums mit sonstiger Bindehautplastik	86.4x.26↔	Rad Exz e Hautläs an Bruw u Rücken m Tx o Transp v Haut
11.39.99↔	Sonstige Exzision eines Pterygiums, sonstige	86.4x.27↔	Rad Exz e Hautläs an d Bauchreg m Tx o Transp von Haut
11.41↔	Mechanisches Entfernen von Korneaepithel	86.4x.28↔	Rad Exz e Hautläs d Leist u Genreg m Tx o Transp v Haut
11.51↔	Naht einer Korneaverletzung	86.4x.29↔	Rad Exz e Hautläs and Lok m Tx o Transp von Haut
11.52↔	Korrektur einer postoperativen Wunddehiszenz an der Kornea	86.4x.2a↔	Rad Exz e Hautläs a Gesäß m Tx o Transp von Haut
11.53↔	Versorg e KonrVerl oder -wunde mit KonjunktLapp	86.4x.2b↔	Rad Exz e Hautläs d unt Extrem m Tx o Transp von Haut
11.59.00↔	Sonstige Rekonstruktion der Kornea, n.n.bez.	86.4x.30↔	Mkrg Chr a Schnllschntt (Mhs' Mcrgprhc Sgrgy)
11.59.10↔	Rekonstruktion durch Deckung der Kornea, n.n.bez.	86.4x.31↔	Mkrg Chr a Prffnschntt (3DHstglie n Tübngr Mthd)
11.59.11↔	Rekonstruktion durch Deckung der Kornea durch eine Amnionmembran	86.4x.99↔	Radikale Exzision einer Hautläsion, sonstige
11.59.12↔	Rekonstruktion durch sonstige Deckung der Kornea	86.74.00↔	Anbr von gestielt oder fr Lappen an And Lok, n.n.bez.
11.59.99↔	Sonstige Rekonstruktion der Kornea, sonstige	86.74.10↔	Kleinfächige Dehnungsplastik am Kopf (außer Lippe und Mund)
11.71↔	Keratomileusis	86.74.11↔	Kleinfächige Dehnungsplastik am Hals
11.75↔	Radiäre Keratotomie	86.74.12↔	Kleinfächige Dehnungsplastik an Schulter und Oberarm
11.79.00↔	S rknstrktv u rfrktv Engr an d Krn, n.n.bz.	86.74.13↔	Kleinfächige Dehnungsplastik am Unterarm
11.79.10↔	Photorefraktive Keratektomie	86.74.14↔	Kleinfächige Dehnungsplastik an Brustwand und Rücken
11.79.20↔	Implantation eines intrastromalen Ringsegmentes an der Kornea	86.74.15↔	Kleinfächige Dehnungsplastik an der Bauchregion
11.79.99↔	So rekonstruktive und refraktive Eingr an d Korn, So	86.74.16↔	Kleinfächige Dehnungsplastik an der Leisten- und Genitalregion
11.91↔	Tätowierung der Kornea	86.74.17↔	Kleinfächige Dehnungsplastik am Gesäß
12.00↔	Entf e intraokul FK aus der vorderen AugKam, nnb.	86.74.18↔	Kleinfächige Dehnungsplastik an Oberschenkel und Unterschenkel
12.01↔	Entf e intraokul FK aus d vorderen AugKam mittMagn	86.74.19↔	Kleinfächige Dehnungsplastik, an andere Lokalisationen
12.02↔	Entf e intraokul FK aus d vorderen AugKam oh Magn	86.74.1a↔	Kleinfächige Dehnungsplastik am Fuß
12.33↔	Lösung von hinteren Synechien	86.74.20↔	Klfl VerschiebeRotationspl a Kopf (auss Lip und Mund)
12.40↔	Entfernen einer Läsion der vorderen Augenkammer, n.n.bez.	86.74.21↔	Kleinfächige Verschiebe-Rotationsplastik am Hals
12.62↔	Thermokauterisation der Sklera mit Irdekтомie	86.74.22↔	Klfl VerschiebeRotationsplastik an Schulter und Oba
12.81↔	Naht einer Skleraverletzung	86.74.23↔	Kleinfächige Verschiebe-Rotationsplastik am Unterarm
12.83↔	Rev einer OPWunde der vorderen AugKam, n.a.kl.	86.74.25↔	Klfl VerschiebeRotationsplastik an Bruw und Rücken
12.84↔	Exzision oder Destruktion einer Skleraläsion	86.74.26↔	Kleinfächige Verschiebe-Rotationsplastik an der Bauchregion
12.85↔	Versorgung eines skleralen Staphyloms mit Transplantat	86.74.27↔	Klfl VerschiebeRotationsplastik an d Leist und Genreg
12.86↔	Sonstige Versorgung eines skleralen Staphyloms	86.74.28↔	Kleinfächige Verschiebe-Rotationsplastik am Gesäß
12.87↔	Skleraverstärkung mit Transplantat	86.74.29↔	Klfl VerschiebeRotationsplastik, an And Lokalisationen
		86.74.2a↔	Klfl VerschiebeRotationspl an Os und Unterschenkel

86.74.2b↔	Kleinflächige Verschiebe-Rotationsplastik am Fuß	86.76.37↔	Großflächige Transpositionsplastik am Gesäß
86.74.30↔	Klfl Transpositionsplastik a Kopf (auss Lippe und Mund)	86.76.38↔	Groß Transpositionsplastik an Os und Unterschenkel
86.74.31↔	Kleinflächige Transpositionsplastik am Hals	86.76.39↔	Großflächige Transpositionsplastik an andere Lokalisation
86.74.32↔	Kleinflächige Transpositionsplastik an Schulter und Oberarm	86.76.3a↔	Großflächige Transpositionsplastik am Fuß
86.74.33↔	Kleinflächige Transpositionsplastik am Unterarm	86.76.40↔	Großflächige Insellappenplastik am Kopf (außer Lippe und Mund)
86.74.34↔	Kleinflächige Transpositionsplastik an Brustwand und Rücken	86.76.41↔	Großflächige Insellappenplastik am Hals
86.74.35↔	Kleinflächige Transpositionsplastik an der Bauchregion	86.76.42↔	Großflächige Insellappenplastik an Schulter und Oberarm
86.74.36↔	Klfl Transpositionsplastik an d Leisten und Genreg	86.76.43↔	Großflächige Insellappenplastik am Unterarm
86.74.37↔	Kleinflächige Transpositionsplastik am Gesäß	86.76.44↔	Großflächige Insellappenplastik an Brustwand und Rücken
86.74.38↔	Klfl Transpositionsplastik an Os und Unterschenkel	86.76.45↔	Großflächige Insellappenplastik an der Bauchregion
86.74.39↔	Kleinflächige Transpositionsplastik, an andere Lokalisationen	86.76.46↔	Groß Insellappenplastik an d Leisten und Genreg
86.74.3a↔	Kleinflächige Transpositionsplastik am Fuß	86.76.47↔	Großflächige Insellappenplastik am Gesäß
86.74.40↔	Kleinflächige Insellappenplastik am Kopf (außer Lippe und Mund)	86.76.48↔	Groß Insellappl an Oberschenkel und Unterschenkel
86.74.41↔	Kleinflächige Insellappenplastik am Hals	86.76.49↔	Großflächige Insellappenplastik, an andere Lokalisationen
86.74.42↔	Kleinflächige Insellappenplastik an Schulter und Oberarm	86.76.4a↔	Großflächige Insellappenplastik am Fuß
86.74.43↔	Kleinflächige Insellappenplastik am Unterarm	86.76.99↔	Anbr von gestielt o fr Lp an And Lok, GroFl, sonstige
86.74.44↔	Kleinflächige Insellappenplastik an Brustwand und Rücken	86.77.00↔	Anbringen von sonstiger lokaler Lappenplastik, n.n.bez.
86.74.45↔	Kleinflächige Insellappenplastik an der Bauchregion	86.77.10↔	Sonstige lokale Lappenplastik am Kopf (außer Lippe und Mund)
86.74.46↔	Kleinflächige Insellappl an d Leisten und Genreg	86.77.11↔	Sonstige lokale Lappenplastik am Hals
86.74.47↔	Kleinflächige Insellappenplastik am Gesäß	86.77.12↔	Sonstige lokale Lappenplastik an Schulter und Oberarm
86.74.48↔	Klfl Insellappl an Oberschenkel und Unterschenkel	86.77.13↔	Sonstige lokale Lappenplastik am Unterarm
86.74.49↔	Kleinflächige Insellappenplastik, an andere Lokalisationen	86.77.14↔	Sonstige lokale Lappenplastik an Brustwand und Rücken
86.74.4a↔	Kleinflächige Insellappenplastik am Fuß	86.77.15↔	Sonstige lokale Lappenplastik an der Bauchregion
86.74.50↔	Kleinflächige Z-Plastik am Kopf (außer Lippe und Mund)	86.77.16↔	Sonstige lokale Lappenplastik an der Leisten- und Genitalregion
86.74.51↔	Kleinflächige Z-Plastik am Hals	86.77.17↔	Sonstige lokale Lappenplastik am Gesäß
86.74.52↔	Kleinflächige Z-Plastik an Schulter und Oberarm	86.77.18↔	Sonstige lokale Lappenplastik an Oberschenkel und Unterschenkel
86.74.53↔	Kleinflächige Z-Plastik am Unterarm	86.77.19↔	Sonstige lokale Lappenplastik, an andere Lokalisationen
86.74.54↔	Kleinflächige Z-Plastik an Brustwand und Rücken	86.77.1a↔	Sonstige lokale Lappenplastik am Fuß
86.74.55↔	Kleinflächige Z-Plastik an der Bauchregion	86.77.99↔	Anbringen von sonstiger lokaler Lappenplastik, sonstige
86.74.56↔	Kleinflächige Z-Plastik an der Leisten- und Genitalregion	86.78.00↔	Sonstige Lappenplastiken, n.n.bez.
86.74.57↔	Kleinflächige Z-Plastik am Gesäß	86.78.10↔	Anbr v fr Lp m mikrovas Anast a Kopf (auss Lip u Mund)
86.74.58↔	Kleinflächige Z-Plastik an Oberschenkel und Unterschenkel	86.78.11↔	Anbr von freiem Lappen mit mikrovasulärer Anast a Hals
86.74.59↔	Kleinflächige Z-Plastik, an andere Lokalisationen	86.78.12↔	Anbr von fr Lp m mikrovas Anast an Schulter und Oba
86.74.5a↔	Kleinflächige Z-Plastik am Fuß	86.78.13↔	Anbr von fr Lappen mit mikrovasulärer Anast a Unterarm
86.74.99↔	Anbr von gestielt oder fr Lappen an And Lok, sonstige	86.78.14↔	Anbr von fr Lp m mikrovas Anast an Bruw und Rücken
86.76.00↔	Anbr von gestielt o fr Lp an And Lok, GroFl, n.n.bez.	86.78.15↔	Anbr von fr Lp mit mikrovasulärer Anast an Bauchreg
86.76.10↔	Großflächige Dehnungsplastik am Kopf (außer Lippe und Mund)	86.78.16↔	Anbr von fr Lp m mikrovas Anast an d Leist und Genreg
86.76.11↔	Großflächige Dehnungsplastik am Hals	86.78.17↔	Anbr von fr Lappen mit mikrovasulärer Anast a Gesäß
86.76.12↔	Großflächige Dehnungsplastik an Schulter und Oberarm	86.78.18↔	Anbr von fr Lp m mikrovas Anast an d unteren Extrem
86.76.13↔	Großflächige Dehnungsplastik am Unterarm	86.78.19↔	Anbr von fr Lappen mit mikrovasulärer Anast an And Lok
86.76.14↔	Großflächige Dehnungsplastik an Brustwand und Rücken	86.78.20↔	Anbr v gestielt rg Lp o gestielt FmI a Kpf (auss Lp u Mnd)
86.76.15↔	Großflächige Dehnungsplastik an der Bauchregion	86.78.21↔	Anbr von gestielt regionalem Lp o gestielt FernI a Ha
86.76.16↔	Großflächige Dehnungsplastik an der Leisten- und Genitalregion	86.78.22↔	Anbr v gestielt reg Lp o gestielt FernI an Schult u Oba
86.76.17↔	Großflächige Dehnungsplastik am Gesäß	86.78.23↔	Anbr von gestielt reg Lp o gestielt FernI a Unterarm
86.76.19↔	Großflächige Dehnungsplastik, an andere Lokalisationen	86.78.24↔	Anbr v gestielt rg Lp o gestielt FmI an Brw u Rückn
86.76.1a↔	Großflächige Dehnungsplastik an Oberschenkel und Unterschenkel	86.78.25↔	Anbr von gestielt reg Lp o gestielt FernI an d Bauchreg
86.76.1b↔	Großflächige Dehnungsplastik am Fuß	86.78.26↔	Anbr v gestielt rg Lp o gestielt FmI an d Leist u Gnrg
86.76.20↔	Groß VerschiebeRotationspl a Kopf (auss Lip und Mund)	86.78.27↔	Anbr von gestielt reg Lp o gestielt FernI a Gesäß
86.76.21↔	Großflächige Verschiebe-Rotationsplastik am Hals	86.78.28↔	Anbr v gestielt reg Lp o gestielt FernI an d unt Extrem
86.76.22↔	Großflächige Verschiebe-Rotationsplastik an Schulter und Oberarm	86.78.29↔	Anbr von gestielt reg Lp o gestielt FernI an And Lok
86.76.23↔	Großflächige Verschiebe-Rotationsplastik am Unterarm	86.78.30↔	Kmb Plst Engr an Haut u Unth d Kpfs (auss Lp u Mnd)
86.76.24↔	Großflächige Verschiebe-Rotationsplastik an Brustwand und Rücken	86.78.31↔	Komb plastische Ingr an Haut und Unterhaut d Halses
86.76.25↔	Großflächige Verschiebe-Rotationsplastik an der Bauchregion	86.78.32↔	Komb Plast Ingr an Haut u Unterhaut von Schult u Oba
86.76.26↔	Groß VerschiebeRotationspl an d Leist und Genreg	86.78.33↔	Komb Plast Ingr an Haut und Unterhaut d Unterarmes
86.76.27↔	Großflächige Verschiebe-Rotationsplastik am Gesäß	86.78.34↔	Komb Plast Ingr an Haut u Unterhaut von Bruw u Rücken
86.76.28↔	Groß VerschiebeRotationspl an Os und Unterschenkel	86.78.35↔	Komb Plast Ingr an Haut und Unterhaut von Bauchreg
86.76.29↔	Großflächige Verschiebe-Rotationsplastik an andere Lokalisation	86.78.36↔	Komb Plast Ingr an Haut u Unterhaut d Leist u Genreg
86.76.2a↔	Großflächige Verschiebe-Rotationsplastik am Fuß	86.78.37↔	Komb plastische Ingr an Haut und Unterhaut d Gesäßes
86.76.30↔	Groß Transpositionsplastik a Kopf (auss Lip und Mund)	86.78.38↔	Komb Plast Ingr an Haut und Unterhaut d unteren Extrem
86.76.31↔	Großflächige Transpositionsplastik am Hals	86.78.39↔	Komb plastische Ingr an Haut und Unterhaut and Lok
86.76.32↔	Großflächige Transpositionsplastik an Schulter und Oberarm	86.78.40↔	Anbr v sonst gestielt o fr Lp a Kopf (auss Lip u Mund)
86.76.33↔	Großflächige Transpositionsplastik am Unterarm	86.78.41↔	Anbringen von sonstigem gestielten oder freien Lappen am Hals
86.76.34↔	Großflächige Transpositionsplastik an Brustwand und Rücken	86.78.42↔	Anbr von sonstigem gestielt o fr Lp an Schulter und Oba
86.76.35↔	Großflächige Transpositionsplastik an der Bauchregion	86.78.43↔	Anbr von sonstigem gestielten oder fr Lappen a Unterarm
86.76.36↔	Groß Transpositionsplastik an d Leisten und Genreg	86.78.44↔	Anbr von sonstigem gestielt o fr Lp an Bruw und Rücken
		86.78.45↔	Anbr von sonstigem gestielt oder fr Lp an d Bauchreg
		86.78.46↔	Anbr von sonst gestielt o fr Lp an d Leist und Genreg

- 86.78.47↔ Anbringen von sonstigem gestielten oder freien Lappen am Gesäß
86.78.48↔ Anbr von sonstigem gestielt o fr Lp an d unteren Extrem

Prozedur C20-3

- 13.11↔ Intrakaps Extrakt der Linse durch inf tempor Zug
13.19↔ Sonstige intrakapsuläre Extrak­tion der Linse
13.2↔ Extrakaps Extrakt der Lins durch linear ExtrakVerf
13.3↔ Extrakaps Extrakt dLins d einfAspir-(u Irrig-)Verf
13.41↔ Phakoemulsifikation und Aspiration eines Katarakts
13.42↔ Mech Phakofragm und Aspir e Katarakt d post Zug

Prozedur C20-4

- 13.70↔ Einsetzen einer Intraokularlinse, n.n.bez.
13.71↔ Einsetz e Intraokullinse bei eKataraktextr,einzeit

Prozedur C20-5

- 11.32↔ Exzision eines Pterygiums mit Korneatransplantat
11.49.00↔ Sonstiges Entfernen oder Destru e Kornealäsion, n.n.bez.
11.49.10↔ Destruktion einer Kornealäsion, durch laserkoagulation
11.49.19↔ Sonstige Destruktion einer Kornealäsion
11.49.20↔ Keratektomie einer Kornealäsion durch phototherapie
11.49.29↔ Sonstige Keratektomie einer Kornealäsion
11.49.99↔ Sonstiges Entfernen oder Destruktion einer Kornealäsion,sonstige
11.60↔ Korneatransplantation, n.n.bez.
11.69.00↔ Sonstige Korneatransplantation, n.n.bez.

Prozedur C20-6

- 92.20↔ Infusion von flüssigem Radioisotop
92.21.00↔ Oberflächenstrahlentherapie: n.n.bez.
92.21.01↔ Oberflächenstrahlentherapie: Bis zu 2 Bestrahlungsfeldern
92.21.02↔ Oberflächenstrahlentherapie: Mehr als 2 Bestrahlungsfelder
92.22.00↔ Orthovoltstrahlentherapie: n.n.bez.
92.22.01↔ Orthovoltstrahlentherapie: Bis zu 2 Bestrahlungsfeldern
92.22.02↔ Orthovoltstrahlentherapie: Mehr als 2 Bestrahlungsfelder
92.22.11↔ Intraoperative Röntgenstrahlentherapie, bis 300 kV
92.22.12↔ Intraoperative Röntgenstrahlentherapie, 300 kV - < 1 MV
92.22.19↔ Intraoperative Röntgenstrahlentherapie, sonstige
92.23.00↔ Hochvoltstrahlentherapie, n.n.bez.
92.23.01↔ Telekobaltgerät bis zu 2 Bestrahlungsfelder
92.23.02↔ Telekobaltgerät 3 bis 4 Bestrahlungsfelder
92.23.03↔ Telekobaltger me a 4 BestrahlFeld od 3D-gep Bestr
92.23.08↔ Hochvoltstrahlentherapie: andere Isotope
92.23.09↔ Telekobaltgerät, Sonstige
92.24.00↔ Teleradiotherapie mit Photonen, Linearbeschleuniger, n.n.bez.
92.24.01↔ Teleradiotherapie m Photonen, Linearbeschl, Grossf
92.24.02↔ Teleradiotherapie m Elektr, Linearbeschl, Halbkörp
92.24.03↔ Teleradiotherapie m Elektr, Linearbeschl, Ganzkörp
92.24.04↔ TeleradTher mit Phot, LinBeschl, IntrOp StrahlTher
92.24.09↔ Teleradiotherapie mit Photonen, Linearbeschleuniger, sonstige
92.24.11↔ TeleradTher Phot LinBe bis 2 BestrF: M bildg Einst
92.24.12↔ TelerTher Phot LiBe me a 2 BeF: M bildgest Einst
92.24.13↔ TelerTher Phot LiBe 3-D gep Best: M bildgest Einst
92.24.14↔ Teler Phot intensMod RadTher: M bildgest Einst
92.24.21↔ TeleR Phot LinBe, bis zu 2 BestrF: Oh bildg Einst
92.24.22↔ TeleR Phot LinBe, me a 2 BestrF: Oh bildg Einst
92.24.23↔ TeleR Phot LinBe, 3-D gep Best: Oh bildg Einst
92.24.24↔ TeleR Phot LinBe, intMod Radiother: Oh bildg Einst
92.24.25↔ Tlrdth m Pht: hchkmplx Rdiorth m spezialisiertr Assttng
92.25.00↔ Teleradiotherapie mit Elektronen, Linearbeschleuniger, n.n.bez.
92.25.01↔ Teleradiotherapie m Elektr, Linearbeschl, Grossf
92.25.02↔ Teleradiotherapie m Elektr, Linearbeschl, Halbkörp
92.25.03↔ Teleradiotherapie m Elektr, Linearbeschl, Ganzkörp
92.25.04↔ TeleradTher mit Elektr, LinBeschl, IntrOp StrahlTher
92.25.09↔ Teleradiotherapie mit Elektronen, Linearbeschleuniger, sonstige

- 86.78.49↔ Anbr von sonstigem gestielt oder fr Lappen an And Lok
86.78.99↔ Sonstige Lappenplastiken, sonstige

- 13.43↔ Mech Phakofragm und andere Aspir eines Katarakts
13.51↔ Extrakaps Extrakt der Linse durch inf tempor Zug
13.59↔ Sonstige extrakapsuläre Extrak­tion der Linse
13.69↔ Sonstige Kataraktextraktion
13.8↔ Entfernen einer Intraokularlinse

- 13.72↔ Sekundäres Einsetzen einer Intraokularlinse

- 11.69.10↔ Austausch-Keratoplastik
11.69.20↔ Perforierende Korneatransplantation
11.69.99↔ Sonstige Korneatransplantation, sonstige
11.72↔ Keratophakie
11.73↔ Keratoprothese
11.79.00↔ S rknstrktv u rfrktv Engr an d Km, n.n.bz.
11.79.10↔ Photorefraktive Keratektomie
11.79.20↔ Implantation eines intrastromalen Ringsegmentes an der Kornea
11.79.99↔ So rekonstruktive und refraktive Eingr an d Korn, So

- 92.25.11↔ TeleradTher Elektr LinBe, M bildg Einst
92.25.12↔ TeleradTher Elektr LinBe b 2 BestrF: M bildg Einst
92.25.13↔ TelerTher Elektr LiBe me a 2 BeF: M bildgest Einst
92.25.14↔ TelerTher Elek LiBe 3-D gep Best: M bildgest Einst
92.25.15↔ TeleR Elektr intensMod RadTher: M bildgest Einst
92.25.21↔ TeleR Elektr LinBe, bis zu 2 BestrF: Oh bildg Einst
92.25.22↔ TeleR Elektr LinBe, me a 2 BestrF: Oh bildg Einst
92.25.23↔ TeleR Elektr LinBe, 3-D gep Best: Oh bildg Einst
92.25.24↔ TeleR Elek LinBe, intMod Radiother: Oh bildg Einst
92.26.00↔ Teleradiotherapie mit anderen Partikelstrahlen, n.n.bez.
92.26.10↔ Prtnnthrpie, bs z 2 Bstrfldr, oh bldgst Enst
92.26.11↔ Prtnnthrpie, bs z 2 Bstrfldr, m bldgst Enst
92.26.20↔ Prtnnthrpie, mhr als 2 Bstrfldr, oh bldgst Enst
92.26.21↔ Prtnnthrpie, mhr als 2 Bstrfldr, m bldgst Enst
92.26.99↔ Teleradiotherapie mit anderen Partikelstrahlen, sonstige
92.27.00↔ Brachytherapie Körperoberfl, so od nnbez ApplikatOrt
92.27.10↔ Brachytherapie weibl GeschlOrgane nnbez
92.27.11↔ Brachytherapie intrauterin
92.27.12↔ Brachytherapie intravaginal
92.27.13↔ Brachytherapie intrauterin u intravaginal kombiniert
92.27.21↔ Brachytherapie Körperoberfläche
92.27.22↔ Brachytherapie intrakavitär
92.27.23↔ Brachytherapie intraluminal
92.27.30↔ Brachytherapie Gefäss nnbez
92.27.31↔ Brachytherapie Koronargefäss
92.27.39↔ Brachytherapie so Gefäss
92.27.70↔ Radioaktive Moulagen, n.n.bez.
92.27.71↔ Konstrukt u Applikat v oberfl radioaktiven Moulagen
92.27.72↔ Konstrukt u Applikat v ni auf d KöOberfl verw Applik
92.27.73↔ Konstruktion und Applikation von Augenapplikatoren
92.27.79↔ Radioaktive Moulagen, sonstige
92.28.00↔ Injektion oder Instillation von Radioisotopen, n.n.bez.
92.28.01↔ Instillation von offenen Radionukliden in Gelenke
92.28.02↔ Radiojodth bis 1,2 GBq ohne rh-TSH
92.28.03↔ Radiojodth bis 1,2 GBq mit rh-TSH
92.28.04↔ Radiojodth bis 5 GBq ohne rh-TSH
92.28.05↔ Radiojodth bis 5 GBq mit rh-TSH

92.28.06↔	Radiojodth über 5 GBq ohne rh-TSH	92.29.70↔	BestrSim ext Bestrahl u Brachyth, nnbez
92.28.07↔	Radiojodth über 5 GBq mit rh-TSH	92.29.71↔	BestrSim ext Bestrahl u Brachyth, CT-Sim ext Best
92.28.11↔	Therapie mit offenen Radionukliden bei Knochenmetastasen	92.29.72↔	BestrSim ext Best u Brachyth, CT-Sim Brachyth
92.28.12↔	Intrvnös plliatv Schmrzth m off Rdion b Knchnmtstsn	92.29.73↔	BestrSim ext Best u Brachyth, Feldf m Sim, o 3D
92.28.13↔	Radiorezeptortherapie mit DOTA-konjugierten Somatostatin-Analoga	92.29.74↔	BestrSim ext Best u Brachyth, Feldf m Sim, m 3D
92.28.20↔	Radioimmuntherapie mit 90Y-Ibritumomab-Tiuxetan, parenteral	92.29.79↔	BestrSim ext Bestrahl u Brachyth, sonst
92.28.21↔	Gabe von Jod-131-MIBG (Metajodbenzylguanidin) parenteral	92.29.80↔	BestrPI perk Bestrahl u Brachyth, nnbez
92.28.31↔	Sel Intravask Radiochemoembolisation m I131Lipiodol	92.29.81↔	BestrahlPlan f d intensitätsmod RadioTher
92.28.32↔	SI Intrvsk Rdionkldthrpie(SIRT)Emb v Yttrium90mrkiertn Mkrsphärm	92.29.82↔	BestrPI perk Best u Brachyth, BestrPI m CT u MRT
92.28.33↔	Endovaskuläre Brachytherapie mit Rhenium-188	92.29.83↔	BestrPI perk Best u Brachyth, BestrPI Brachyth, mi
92.29.00↔	Brachytherapie mit umschlossenen Radionukliden, n.n. bez.	92.29.84↔	BestrPI perk Best u Brachyth, BestrPI Brachyth, ko
92.29.09↔	Brachytherapie mit umschlossenen Radionukliden, sonstige	92.29.85↔	BestrPI perk Best u Brachyth, BestrPI o ind Dos
92.29.11↔	Interst Brachyth m Impl entf Strahl i e E, nied Dos	92.29.86↔	BestrahlPlan f perkut Bestrahl, m individ Dosisplan
92.29.12↔	Interst Brachyth m Impl entf Strahl i e E, gep Dos	92.29.87↔	Bstrpl f Prkt Bstr u Brchyth, Bstrpl m Fsion v CT u PETBldrn
92.29.13↔	Interst Brachyth m Impl entf Strahl i e E, ho Dos	92.29.88↔	Bstrpl f Prkt Bstr&Brchyth,Bstrpl m Fsion v CT,MRT&PETBldrn
92.29.19↔	Interst Brachyth m Impl entf Strahl i e E, sonst	92.29.89↔	BestrPI perkutane Bestrahlung u Brachyth, sonst
92.29.21↔	Interst Brachyth m Volimpl entf Strahl i m E, nd Dos	92.30.00↔	Stereotaktische Bestrahlung, einzeitig, n.n.bez.
92.29.22↔	Interst Brachyth m Volimpl entf Strahl i m E, gp Dos	92.30.01↔	Stereotaktische Bestrahlung, einzeitig: Zerebral, n.n.bez.
92.29.23↔	Interst Brachyth m Volimpl entf Strahl i m E, ho Dos	92.30.02↔	Stereotaktische Bestrahlung, einzeitig: Extrazerebral, n.n.bez.
92.29.29↔	Interst Brachyth m Volimpl entf Strahl i m E, sonst	92.30.20↔	Stereot Bestr, einzeit: Zerebral, intmod Radioth
92.29.31↔	Interst Brachyth m Volimpl entf Strahl, bis 10 Q	92.30.21↔	Stereot Bestr, einzeit: Zereb, intmod Bogenbestr (IMAT)
92.29.32↔	Interst Brachyth m Volimpl entf Strahl, m a 10 Q	92.30.22↔	Stereot Bestr, einzeit: Zerebral, bildgest Einst
92.29.33↔	Intrst Brchyth m Implnt v prmn Str, v 16 bs 20 Quelln	92.30.30↔	Stereot Bestr, einzeit: Extrazer, intmod Radioth
92.29.34↔	Intrst Brchyth m Implnt v prmn Str, v 21 bs 25 Quelln	92.30.31↔	Streot Bstr, einzeit: Extrzr, intmd Bgnbstr (IMAT)
92.29.35↔	Intrst Brchyth m Implnt v prmn Str, v 26 bs bs 30 Quelln	92.30.32↔	Stereot Bestr, einzeit: Extrazer, bildgest Einst
92.29.36↔	Intrst Brchyth m Implnt v prmn Str, v 31 bs bs 35 Quelln	92.30.99↔	Stereotaktische Bestrahlung, einzeitig, sonstige
92.29.37↔	Intrst Brchyth m Implnt v prmn Str, v 36 bs bs 40 Quelln	92.31.00↔	Radiochirurgie mit Photonen n.n. bez., zerebral
92.29.38↔	Intrst Brchyth m Implnt v prmn Str, v 41 bs bs 45 Quelln	92.31.10↔	Radiochirurgie mit Photonen n.n. bez., extrazerebral
92.29.39↔	Intrst Brchyth m Implnt v prmn Str, v 46 bs bs 50 Quelln	92.32.00↔	Mehrquellige Photon-Radiochirurgie, n.n.bez.
92.29.3a↔	Intrst Brchyth m Implnt v prmn Str, v 51 bs bs 55 Quelln	92.32.01↔	Mehrquellige Photon-Radiochirurgie: Gamma-knife
92.29.3b↔	Intrst Brchyth m Implnt v prmn Str, v 56 bs bs 60 Quelln	92.33.00↔	Teilchen-Radiochirurgie, n.n.bez.
92.29.3c↔	Intrst Brchyth m Implnt v prmn Str, v 61 bs bs 65 Quelln	92.33.01↔	And HochvoltstrTh: Stereotakt Bestr, einzeit, zereb
92.29.3d↔	Intrst Brchyth m Implnt v prmn Str, v 66 bs bs 70 Quelln	92.33.11↔	And HochvoltstTh: Stereot Bestr, einz, extrazereb
92.29.3e↔	Intrst Brchyth m Implnt v prmn Str, mhr als 70 Quelln	92.39.01↔	And Hochvstrth, Stereot Bestr, frakt,zerebral, n.n.bez.
92.29.40↔	Brachytherapie mit Oberflächenapplikatoren, n.n.bez.	92.39.11↔	And Hchvstrth, Streot Bstr, frkt, Extrzr, n.n.bz.
92.29.49↔	Brachytherapie mit Oberflächenapplikatoren, sonstige	92.39.20↔	And Hchvstrth, Streot Bstr, frkt: zrb, intmd Rdiioth
92.29.51↔	Entf v umschl Radionukl o inakt Appl unter Anäsths	92.39.21↔	And Hchvstrth, Streot Bstr, frkt: zrb, intmd Bgnbstr (IMAT)
92.29.60↔	Konst u Anp v Fix- u Bhdhlfen b Str, Fix, nnbez	92.39.22↔	And Hchvstrth, Streot Bstr, frkt: zrb, bldgst Enst
92.29.61↔	Konst u Anp v Fix- u Bhdhlfen b Str, Fix, einfach	92.39.29↔	And Hochvstrth, Stereot Bestr, frakt, zerebral, So
92.29.62↔	Konst u Anp v Fix- u Bhdhlfen b Str, Fix, mittl SG	92.39.30↔	And Hchvstrth, Streot Bstr, frkt: Extrzr, intmd Rdiioth
92.29.63↔	Konst u Anp v Fix- u Bhdhlfen b Str, Fix, komplex	92.39.31↔	And Hchvstrth, Streot Bstr, frkt: Extrzr, intmd Bgnbstr (IMAT)
92.29.64↔	Konst u Anp v Fix- u Bhdhlfen b Str, Bhdhlfen	92.39.32↔	And Hchvstrth, Streot Bstr, frkt: Extrzr, bldgst Enst
92.29.65↔	Konst u Anp v Fix- u Bhdhlfen b Str, ind Bl o VK	92.39.39↔	And Hochvstrth, Stereot Bestr, frakt, Extrazer, So
92.29.69↔	Konst u Anp v Fix- u Bhdhlfen b Strahlenth, sonst	92.41↔	Intraoperative Strahlentherapie mit Elektronen

ADRG C60**Akute und schwere Augeninfektionen**

Hauptdiagnose in Tabelle C60-1

DRG C60A**Akute und schwere Augeninfektionen mit komplizierender Diagnose oder mit äusserst schweren oder schweren CC**

Diagnose in Tabelle C60-2 oder PCCL > 2

DRG C60B**Akute und schwere Augeninfektionen ohne komplizierende Diagnose, ohne äusserst schwere oder schwere CC****Hauptdiagnose C60-1**

A18.5	Tuberkulose des Auges	B00.5	Augenkrankheit durch Herpesviren
A50.3	Konatale spätsyphilitische Augenkrankheit	B02.3	Zoster ophthalmicus
A54.3	Gonokokkeninfektion des Auges	H05.0	Akute Entzündung Orbita
A71.0	Initialstadium des Trachoms	H16.0	Ulcus corneae
A71.1	Aktives Stadium des Trachoms	H16.3	Interstielle u tiefe Keratitis
A71.9	Trachom, nnbez	H16.8	Sonstige Formen Keratitis

H44.0	Purulente Endophthalmitis	T86.83	Versag u Abstoß Hornhauttransplant Auge
H44.1	Sonstige Endophthalmitis		

Diagnose C60-2

M02.30	Reiter-Krankheit, mehrere Lokalisationen	M07.32	Sonstige psoriatische Arthritiden Oberarm
M02.31	Reiter-Krankheit Schulterregion	M07.33	Sonstige psoriatische Arthritiden Unterarm
M02.32	Reiter-Krankheit Oberarm	M07.34	Sonstige psoriatische Arthritiden Hand
M02.33	Reiter-Krankheit Unterarm	M07.35	Sonstige psoriatische Arthritiden Beckenreg/OS
M02.34	Reiter-Krankheit Hand	M07.36	Sonstige psoriatische Arthritiden Unterschenkel
M02.35	Reiter-Krankheit Beckenregion/Oberschenkel	M07.37	Sonstige psoriatische Arthritiden Knöchel/Fuß
M02.36	Reiter-Krankheit Unterschenkel	M07.38	Sonstige psoriatische Arthritiden, sonst Lok
M02.37	Reiter-Krankheit Knöchel/Fuß	M07.39	Sonstige psoriatische Arthritiden, nnbez Lok
M02.38	Reiter-Krankheit, sonstige Lokalisation	M30.0	Panarteriitis nodosa
M02.39	Reiter-Krankheit, nnbez Lokalisationen	M30.1	Panarteriitis m Lungenbeteiligung
M02.90	Reaktive Arthritis, nnbez, mehrere Lok	M30.3	Mukokutanes Lymphknotensynd [Kawasaki-KH]
M02.91	Reaktive Arthritis, nnbez, Schulterregion	M31.3	Wegener-Granulomatose
M02.92	Reaktive Arthritis, nnbez, Oberarm	M31.4	Aortenbogen-Syndrom [Takayasu-Syndrom]
M02.93	Reaktive Arthritis, nnbez, Unterarm	M32.0	AM-induz systemischer Lupus erythematodes
M02.94	Reaktive Arthritis, nnbez, Hand	M32.1	Syst Lupus erythematodes m Bet Org/Organsyst
M02.95	Reaktive Arthritis, nnbez, Beckenreg/Oberschenkel	M32.8	Sonst Formen syst Lupus erythematodes
M02.96	Reaktive Arthritis, nnbez, Unterschenkel	M32.9	Systemischer Lupus erythematodes, nnbez
M02.97	Reaktive Arthritis, nnbez, Knöchel/Fuß	M33.2	Polymyositis
M02.98	Reaktive Arthritis, nnbez, sonstige Lokalisation	M34.0	Progressive systemische Sklerose
M02.99	Reaktive Arthritis, nnbez, nnbez Lokalisationen	M35.0	Sicca-Syndrom [Sjögren-Syndrom]
M06.90	Chronische Polyarthritis, nnbez, mehrere Lok	M35.1	Sonstige Overlap-Syndrome
M06.91	Chronische Polyarthritis, nnbez, Schulterregion	M35.2	Behçet-KH
M06.92	Chronische Polyarthritis, nnbez, Oberarm	M45.00	Spondylitis ankylosans, mehrere Lok WS
M06.93	Chronische Polyarthritis, nnbez, Unterarm	M45.01	Spondylitis ankylosans, Okzipito-Atlanto-Axialbereich
M06.94	Chronische Polyarthritis, nnbez, Hand	M45.02	Spondylitis ankylosans, Zervikalbereich
M06.95	Chronische Polyarthritis, nnbez, Beckenregion/OS	M45.03	Spondylitis ankylosans, Zervikothorakalbereich
M06.96	Chronische Polyarthritis, nnbez, Unterschenkel	M45.04	Spondylitis ankylosans, Thorakalbereich
M06.97	Chronische Polyarthritis, nnbez, Knöchel/Fuß	M45.05	Spondylitis ankylosans, Thorakolumbalbereich
M06.98	Chronische Polyarthritis, nnbez, sonst Lok	M45.06	Spondylitis ankylosans, Lumbalbereich
M06.99	Chronische Polyarthritis, nnbez Lok	M45.07	Spondylitis ankylosans, Lumbosakralbereich
M07.30	Sonstige psoriatische Arthritiden, mehrere Lok	M45.08	Spondylitis ankylosans, Sakral-/Sakrokokzygealbereich
M07.31	Sonstige psoriatische Arthritiden Schulterregion	M45.09	Spondylitis ankylosans, nnbez Lokalisation

ADRG C61**Neuro-ophthalmologische und vaskuläre Erkrankungen des Auges**

Hauptdiagnose in Tabelle C61-1

DRG C61A**Neuro-ophthalmologische und vaskuläre Erkrankungen des Auges mit komplizierender Diagnose oder mit äusserst schweren oder schweren CC**

Hauptdiagnose in Tabelle C61-2 oder Diagnose in Tabelle C61-3 oder PCCL > 2

DRG C61B**Neuro-ophthalmologische und vaskuläre Erkrankungen des Auges ohne komplizierende Diagnose, ohne äusserst schwere oder schwere CC****Hauptdiagnose C61-1**

G24.5	Blepharospasmus	H49.1	Lähmung Nervus trochlearis [IV Hirnnerv]
G45.32	Amauros fug, kompl Rückb innh 1-24 h	H49.2	Lähmung Nervus abducens [VI Hirnnerv]
G45.33	Amauros fug, kompl Rückb innh < 1 h	H49.3	Ophthalmoplegia totalis externa
G45.39	Amauros fug, Verff Rückb nnbez	H49.4	Ophthalmoplegia progressiva externa
H02.4	Ptosis Augenlid	H49.8	Sonstiger Strabismus paralyticus
H34.0	Transitorischer arterieller retinaler Gefäßverschluss	H49.9	Strabismus paralyticus, nnbez
H34.1	Verschluss A centralis retinae	H50.0	Strabismus concomitans convergens
H34.2	Sonstiger Verschluss retinaler Arterien	H50.1	Strabismus concomitans divergens
H34.8	Sonstiger Netzhautgefäßverschluss	H50.2	Strabismus verticalis
H34.9	Netzhautgefäßverschluss, nnbez	H50.3	Intermittierender Strabismus concomitans
H46	Neuritis nervi optici	H50.4	Sonst u nnbez Strabismus concomitans
H47.0	Affektionen Nervus opticus, aonkl	H50.5	Heterophorie
H47.2	Optikusatrophie	H50.8	Sonstiger nbez Strabismus
H47.3	Sonstige Affektionen Papille	H51.8	Sonstige nbez Störungen Blickbewegungen
H49.0	Lähmung Nervus oculomotorius [III Hirnnerv]	H53.2	Diplopie

H53.4	Gesichtsfelddefekte	H57.0	Pupillenfunktionsstörungen
H55	Nystagmus u sonst abnorme Augenbewegungen		

Hauptdiagnose C61-2

H49.0	Lähmung Nervus oculomotorius [III Hirnnerv]	H49.4	Ophthalmoplegia progressiva externa
H49.1	Lähmung Nervus trochlearis [IV Hirnnerv]	H49.8	Sonstiger Strabismus paralyticus
H49.2	Lähmung Nervus abducens [VI Hirnnerv]	H49.9	Strabismus paralyticus, nnbez
H49.3	Ophthalmoplegia totalis externa		

Diagnose C61-3

M02.30	Reiter-Krankheit, mehrere Lokalisationen	M07.32	Sonstige psoriatische Arthritiden Oberarm
M02.31	Reiter-Krankheit Schulterregion	M07.33	Sonstige psoriatische Arthritiden Unterarm
M02.32	Reiter-Krankheit Oberarm	M07.34	Sonstige psoriatische Arthritiden Hand
M02.33	Reiter-Krankheit Unterarm	M07.35	Sonstige psoriatische Arthritiden Beckenreg/OS
M02.34	Reiter-Krankheit Hand	M07.36	Sonstige psoriatische Arthritiden Unterschenkel
M02.35	Reiter-Krankheit Beckenregion/Oberschenkel	M07.37	Sonstige psoriatische Arthritiden Knöchel/Fuß
M02.36	Reiter-Krankheit Unterschenkel	M07.38	Sonstige psoriatische Arthritiden, sonst Lok
M02.37	Reiter-Krankheit Knöchel/Fuß	M07.39	Sonstige psoriatische Arthritiden, nnbez Lok
M02.38	Reiter-Krankheit, sonstige Lokalisation	M30.0	Panarteriitis nodosa
M02.39	Reiter-Krankheit, nnbez Lokalisationen	M30.1	Panarteriitis m Lungenbeteiligung
M02.90	Reaktive Arthritis, nnbez, mehrere Lok	M30.3	Mukokutanes Lymphknotensynd [Kawasaki-KH]
M02.91	Reaktive Arthritis, nnbez, Schulterregion	M31.3	Wegener-Granulomatose
M02.92	Reaktive Arthritis, nnbez, Oberarm	M31.4	Aortenbogen-Syndrom [Takayasu-Syndrom]
M02.93	Reaktive Arthritis, nnbez, Unterarm	M32.0	AM-induz systemischer Lupus erythematodes
M02.94	Reaktive Arthritis, nnbez, Hand	M32.1	Syst Lupus erythematodes m Bet Org/Organsyst
M02.95	Reaktive Arthritis, nnbez, Beckenreg/Oberschenkel	M32.8	Sonst Formen syst Lupus erythematodes
M02.96	Reaktive Arthritis, nnbez, Unterschenkel	M32.9	Systemischer Lupus erythematodes, nnbez
M02.97	Reaktive Arthritis, nnbez, Knöchel/Fuß	M33.2	Polymyositis
M02.98	Reaktive Arthritis, nnbez, sonstige Lokalisation	M34.0	Progressive systemische Sklerose
M02.99	Reaktive Arthritis, nnbez, nnbez Lokalisationen	M35.0	Sicca-Syndrom [Sjögren-Syndrom]
M06.90	Chronische Polyarthritis, nnbez, mehrere Lok	M35.1	Sonstige Overlap-Syndrome
M06.91	Chronische Polyarthritis, nnbez, Schulterregion	M35.2	Behçet-KH
M06.92	Chronische Polyarthritis, nnbez, Oberarm	M45.00	Spondylitis ankylosans, mehrere Lok WS
M06.93	Chronische Polyarthritis, nnbez, Unterarm	M45.01	Spondylitis ankylosans, Okzipito-Atlanto-Axialbereich
M06.94	Chronische Polyarthritis, nnbez, Hand	M45.02	Spondylitis ankylosans, Zervikalbereich
M06.95	Chronische Polyarthritis, nnbez, Beckenregion/OS	M45.03	Spondylitis ankylosans, Zervikothorakalbereich
M06.96	Chronische Polyarthritis, nnbez, Unterschenkel	M45.04	Spondylitis ankylosans, Thorakalbereich
M06.97	Chronische Polyarthritis, nnbez, Knöchel/Fuß	M45.05	Spondylitis ankylosans, Thorakolumbalbereich
M06.98	Chronische Polyarthritis, nnbez, sonst Lok	M45.06	Spondylitis ankylosans, Lumbalbereich
M06.99	Chronische Polyarthritis, nnbez Lok	M45.07	Spondylitis ankylosans, Lumbosakralbereich
M07.30	Sonstige psoriatische Arthritiden, mehrere Lok	M45.08	Spondylitis ankylosans, Sakral-/Sakrokokzygealbereich
M07.31	Sonstige psoriatische Arthritiden Schulterregion	M45.09	Spondylitis ankylosans, nnbez Lokalisation



ADRG C62 Hyphäma und konservativ behandelte Augenverletzungen

Hauptdiagnose in Tabelle C62-1

DRG C62Z Hyphäma und konservativ behandelte Augenverletzungen

Hauptdiagnose C62-1

H05.5	Verbliebener (alter) FK nach perforierend Verletz Orbita	H44.6	Verbliebener (alter) magnet intraokul Fremdkörper
H11.3	Blutung Konjunktiva	H44.7	Verblieb (alter) amagnet intraokul Fremdkörper
H21.0	Hyphäma	H59.8	So Affekt Auge/Augenanhangsgebilde nach med Maßß
H26.1	Cataracta traumatica	S00.1	Prellung Augenlid und Periokularregion
H31.0	Chorioretinale Narben	S00.20	So oberfl Verletz Augenlid Periokularregion, VerletzArt nnbez
H31.3	Blutung u Ruptur Aderhaut	S00.21	Schürfwunde Augenlid Periokularregion
H31.4	Ablatio chorioideae	S00.22	Blasenbildung (nichtthermisch) Augenlid Periokularregion
H33.0	Netzhautablösung m Netzhautriß	S00.23	Insektenbiß/-stich (ungiftig) Augenlid Periokularregion
H33.2	Seröse Netzhautablösung	S00.24	Oberfl Fremdkörper (Splitter) Augenlid Periokularregion
H33.3	Netzhautriß oh Netzhautablösung	S00.28	So oberfl Verletz Augenlid Periokularregion, sonstige
H33.4	Traktionsablösung Netzhaut	S01.1	Offene Wunde Augenlid Periokularregion
H33.5	Sonstige Netzhautablösungen	S05.0	Verletzung Konjunktiva u Abrasio corneae, oh Angabe FK
H35.6	Netzhautblutung	S05.1	Prellung Augapfel u Orbitagewebe
H43.1	Glaskörperblutung	S05.8	Sonstige Verletzungen Auge u Orbita

S05.9	Verletz Auge u Orbita, nnbez	T26.4	Verbr des Auges u seiner Anhangsgebilde, Teil nnbez
T15.0	Fremdkörper in Kornea	T26.5	Verätzung des Augenlides und der Periokularregion
T15.1	Fremdkörper im Konjunktivalsack	T26.6	Verätzung der Kornea und des Konjunktivalsackes
T15.8	Fremdkörper an sonst mehr Lok äußeres Auge	T26.7	Verätz m nachfolgender Ruptur u Destruktion des Augapfels
T15.9	Fremdkörper im äußeren Auge, Teil nnbez	T26.8	Verätzung sonst Teile des Auges u seiner Anhangsgebilde
T26.0	Verbrennung des Augenlides und der Periokularregion	T26.9	Verätzung des Auges u seiner Anhangsgebilde, Teil nnbez
T26.1	Verbrennung der Kornea und des Konjunktivalsackes	T49.5	Vergiftung, Ophthalmika
T26.2	Verbr m nachfolgender Ruptur u Destruktion des Augapfels	T85.2	Mechanische Komplikation durch intraokulare Linse
T26.3	Verbr sonst Teile des Auges u seiner Anhangsgebilde	T85.3	Mechan Komplik durch so Augenproth/-implantat/-transplant

ADRG C63**Bösartige Neubildungen, diabetische und andere Erkrankungen des Auges**

Hauptdiagnose in Tabelle C63-1 oder Hauptdiagnose in Tabelle C63-2 oder Hauptdiagnose in Tabelle C63-3

DRG C63Z**Bösartige Neubildungen, diabetische und andere Erkrankungen des Auges****Hauptdiagnose C63-1**

A74.0	Chlamydienkonjunktivitis	H10.4	Chronische Konjunktivitis
B30.0	Keratokonjunktivitis durch Adenoviren	H10.5	Blepharokonjunktivitis
B30.1	Konjunktivitis durch Adenoviren	H10.8	Sonstige Konjunktivitis
B30.2	Pharyngokonjunktivalfieber (durch Viren)	H10.9	Konjunktivitis, nnbez
B30.3	Akute epidem hämorrhag Konjunktivitis (durch Enteroviren)	H11.0	Pterygium
B30.8	Sonstige Konjunktivitis durch Viren	H11.1	Konjunktivadegeneration u -einlagerungen
B30.9	Konjunktivitis durch Viren, nicht näher bezeichnet	H11.2	Narben Konjunktiva
B69.1	Zystizerkose der Augen	H11.4	Sonstige GefäßKH u Zysten Konjunktiva
D03.1	Melanoma in situ Augenlid, einschließl Kanthus	H11.8	Sonstige nbez Affektionen Konjunktiva
D04.1	Carcinoma in situ Haut Augenlid, einschl Kanthus	H11.9	Affektion Konjunktiva, nnbez
D09.2	Carcinoma in situ Auge	H15.0	Skleritis
D22.1	Melanozytennävus Augenlid, einschl Kanthus	H15.1	Episkleritis
D23.1	So gutart Neubild Haut Augenlid, einschl Kanthus	H15.8	Sonstige Affektionen Sklera
D31.0	Gutartige Neubildung Konjunktiva	H15.9	Affektion Sklera, nnbez
D31.1	Gutartige Neubildung Kornea	H16.1	Sonst oberflächliche Keratitis oh Konjunktivitis
D31.2	Gutartige Neubildung Retina	H16.2	Keratokonjunktivitis
D31.3	Gutartige Neubildung Chorioidea	H16.4	Neovaskularisation Hornhaut
D31.4	Gutartige Neubildung Ziliarkörper	H16.9	Keratitis, nnbez
D31.5	Gutartige Neubildung Tränenrüse u Tränenwege	H17.0	Leukoma adhaerens
D31.6	Gutartige Neubildung Orbita, nnbez	H17.1	Sonstige zentrale Hornhauttrübung
D31.9	Gutartige Neubildung Auge, nnbez	H17.8	Sonstige Hornhautnarben u -trübungen
E50.0	Vitamin-A-Mangel m Xerosis conjunctivae	H17.9	Hornhautnarbe u -trübung, nnbez
E50.1	Vit-A-Mangel m Bitot-Flecken u Xerosis conjunctiv	H18.0	Hornhautpigmentierungen u -einlagerungen
E50.2	Vitamin-A-Mangel mit Hornhautxerose	H18.1	Keratopathia bullosa
E50.3	Vit-A-Mang m Hornhautulzerat u Hornhautxerose	H18.2	Sonstiges Hornhautödem
E50.4	Vitamin-A-Mangel m Keratomalazie	H18.3	Veränderungen an Hornhautmembranen
E50.5	Vitamin-A-Mangel m Nachtblindheit	H18.4	Hornhautdegeneration
E50.6	Vit-A-Mang m xerophthalmischen Narb Hornhaut	H18.5	Hereditäre Hornhautdystrophien
E50.7	Sonst Manifest Vit-A-Mangel am Auge	H18.6	Keratokonus
H00.0	Hordeolum u sonst tiefe Entzündung Augenlid	H18.7	Sonstige Hornhautdeformitäten
H01.0	Blepharitis	H18.8	Sonstige nbez Affektionen Hornhaut
H01.1	Nichtinfektiöse Dermatosen Augenlid	H18.9	Affektion Hornhaut, nnbez
H01.8	Sonst nbez Entzündungen Augenlid	H20.1	Chronische Iridozyklitis
H01.9	Entzündung Augenlid, nnbez	H20.2	Phakogene Iridozyklitis
H04.0	Dakryoadenitis	H20.8	Sonstige Iridozyklitis
H04.1	Sonstige Affektionen Tränenrüse	H20.9	Iridozyklitis, nnbez
H04.2	Epiphora	H21.1	Sonstige GefäßKH Iris u Ziliarkörper
H04.3	Akute u nnbez Entzündung Tränenwege	H21.2	Degeneration Iris u Ziliarkörper
H04.4	Chronische Entzündung Tränenwege	H21.3	Zyste Iris, Ziliarkörper u Vorderkammer
H05.1	Chronische entzündliche Affektionen Orbita	H21.4	Pupillarmembranen
H05.2	Exophthalmus	H21.5	Sonst Adhäsionen u Abriß Iris u Ziliarkörper
H05.3	Deformation Orbita	H21.8	Sonst nbez Affekt Iris u Ziliarkörper
H05.4	Enophthalmus	H21.9	Affektion Iris u Ziliarkörper, nnbez
H05.8	Sonstige Affektionen Orbita	H26.0	Infantile, juvenile u präsenile Katarakt
H05.9	Affektion Orbita, nnbez	H26.2	Cataracta complicata
H10.0	Mukopurulente Konjunktivitis	H27.0	Aphakie
H10.1	Akute allergische Konjunktivitis	H27.1	Luxation Linse
H10.2	Sonstige akute Konjunktivitis	H27.8	Sonstige nbez Affekt Linse
H10.3	Akute Konjunktivitis, nnbez	H27.9	Affektion Linse, nnbez

H30.0	Fokale Chorioretinitis	H54.3	Leichte Sehbeeinträchtigung, binokular
H30.1	Disseminierte Chorioretinitis	H54.4	Blindheit und hochgradige Sehbehinderung, monokular
H30.2	Cyclitis posterior	H54.5	Schwere Sehbeeinträchtigung, monokular
H30.8	Sonstige Chorioretinitiden	H54.6	Mittelschwere Sehbeeinträchtigung, monokular
H30.9	Chorioretinitis, nnbez	H54.9	Nicht näher bezeichnete Sehbeeinträchtigung (binokular)
H31.1	Degenerative Veränderung Aderhaut	H57.1	Augenschmerzen
H31.2	Hereditäre Dystrophie Aderhaut	H57.8	Sonst nbez Affekt Auge u Augenanhangsgebilde
H31.8	Sonstige nbez Affektionen Aderhaut	H57.9	Affektion Auge u Augenanhangsgebilde, nnbez
H31.9	Affektion Aderhaut nnbez	H59.0	Keratopathie (bullös-aphak) nach Kataraktextraktion
H33.1	Retinoschisis u Zysten Netzhaut	H59.9	Affekt Auge/Augenanhangsgebilde nach med Maßn, nnbez
H35.0	Retinopath Augenhintergrund Veränd Netzhautgefäße	Q10.0	Angeborene Ptose
H35.1	Retinopathia praematurorum	Q10.1	Angeborenes Ektropium
H35.2	Sonstige proliferative Retinopathie	Q10.2	Angeborenes Entropium
H35.3	Degeneration Makula u hinterer Pol	Q10.3	Sonst angeborene Fehlbildung Augenlid
H35.4	Periphere Netzhautdegeneration	Q10.4	Fehlen u Agenesie Tränenapparat
H35.5	Hereditäre Netzhautdystrophie	Q10.5	Angeborene Stenose u Striktur Canaliculus lacrimalis
H35.7	Abhebung von Netzhautschichten	Q10.6	Sonst angeborene Fehlbildung Tränenapparat
H35.8	Sonstige nbez Affektionen Netzhaut	Q10.7	Angeborene Fehlbildung Orbita
H35.9	Affektion Netzhaut, nnbez	Q11.0	Zystenauge [cystic eyeball]
H43.0	Glaskörperprolaps	Q11.1	Sonstiger Anophthalmus
H43.2	Kristalline Ablagerungen im Glaskörper	Q11.2	Mikrophthalmus
H43.3	Sonstige Glaskörpertrübungen	Q11.3	Makrophthalmus
H43.8	Sonstige Affektionen Glaskörper	Q12.0	Cataracta congenita
H43.9	Affektion Glaskörper, nnbez	Q12.1	Angeborene Linsenverlagerung
H44.2	Degenerative Myopie	Q12.2	Linsenkolobom
H44.3	Sonstige degenerative Affektionen Augapfel	Q12.3	Angeborene Aphakie
H44.4	Hypotonia bulbi	Q12.4	Sphärophakie
H44.5	Degenerationszustände Augapfel	Q12.8	Sonstige angeborene Fehlbildungen Linse
H44.8	Sonstige Affektionen Augapfel	Q12.9	Angeborene Fehlbildung Linse, nnbez
H44.9	Affektion Augapfel, nnbez	Q13.0	Iriskolobom
H50.6	Mechanisch bedingter Strabismus	Q13.1	Fehlen Iris (angeboren)
H50.9	Strabismus, nnbez	Q13.2	Sonstige angeborene Fehlbildungen Iris
H51.0	Konjugierte Blicklähmung	Q13.3	Angeborene Hornhauttrübung
H51.1	Konvergenzschwäche u Konvergenzexzess	Q13.4	Sonstige angeborene Fehlbildungen Kornea
H51.9	Störung Blickbewegungen, nnbez	Q13.5	Blaue Sklera
H52.0	Hypermetropie	Q13.8	Sonst angeborene Fehlbildung vord Augenabschnitt
H52.1	Myopie	Q13.9	Angeborene Fehlbildung vord Augenabschnitt, nnbez
H52.2	Astigmatismus	Q14.0	Angeborene Fehlbildung Glaskörper
H52.3	Anisometropie u Aniseikonie	Q14.1	Angeborene Fehlbildung Retina
H52.4	Presbyopie	Q14.2	Angeborene Fehlbildung Papille
H52.5	Akkommodationsstörungen	Q14.3	Angeborene Fehlbildung Chorioidea
H52.6	Sonstige Refraktionsfehler	Q14.8	Sonst angeborene Fehlbildung hint Augenabschnitt
H52.7	Refraktionsfehler, nnbez	Q14.9	Angeborene Fehlbildung hint Augenabschnitt, nnbez
H53.0	Amblyopia ex anopsia	Q15.8	Sonst nbez angeborene Fehlbildungen Auge
H53.1	Subjektive Sehstörungen	Q15.9	Angeborene Fehlbildung Auge, nnbez
H53.3	Sonstige Störungen binokulares Sehen	R44.1	Optische Halluzinationen
H53.5	Farbsinnstörungen	S05.2	Rißverletz/Ruptur Auge m Prolaps/Verlust intraok Gewebe
H53.6	Nachtblindheit	S05.3	Rißverletz Auge ohne Prolaps/Verlust intraok Gewebe
H53.8	Sonstige Sehstörungen	S05.4	Penetrierende Wunde d Orbita m/oh Fremdkörper
H53.9	Sehstörung, nnbez	S05.5	Penetrierende Wunde Augapfel m Fremdkörper
H54.0	Blindheit u hochgradige Sehbehinderung, binokular	S05.6	Penetrierende Wunde Augapfel oh Fremdkörper
H54.1	Schwere Sehbeeinträchtigung, binokular	S05.7	Abriß Augapfel
H54.2	Mittelschwere Sehbeeinträchtigung, binokular	Z94.7	Zustand nach Keratoplastik

Hauptdiagnose C63-2

C43.1	Bösartiges Melanom Augenlid, einschließl Kanthus	C69.4	Bösartige Neubildung: Ziliarkörper
C44.1	Sonstige BNB: Haut des Augenlides, einschließl Kanthus	C69.5	Bösartige Neubildung: Tränendrüse und Tränenwege
C69.0	Bösartige Neubildung: Konjunktiva	C69.6	Bösartige Neubildung: Orbita
C69.1	Bösartige Neubildung: Kornea	C69.8	BNB: Auge u Augenanhangsgebilde, mehr Teilber überlapp
C69.2	Bösartige Neubildung: Retina	C69.9	Bösartige Neubildung: Auge, nicht näher bezeichnet
C69.3	Bösartige Neubildung: Chorioidea		

Hauptdiagnose C63-3

B58.0	Augenerkrankung durch Toxoplasmen	E12.30	DM iVm Fehl-/Mangelernähr m Augenkomplik, n entgl bez
E10.30	Prim insabh DM [T-1-Diab] m Augenkomplik, n entgl bez	E12.31	DM iVm Fehl-/Mangelernähr m Augenkomplik, entgl bez
E10.31	Prim insabh DM [T-1-Diab] m Augenkomplik, entgl bez	E13.30	Sonst nbez Diab mell m Augenkomplik, n entgl bez
E11.30	N prim insabh DM [T-2-Diab] m Augenkomplik, n entgl bez	E13.31	Sonst nbez Diab mell m Augenkomplik, entgl bez
E11.31	N prim insabh DM [T-2-Diab] m Augenkomplik, entgl bez		

E14.30	Nnbez Diab mell m Augenkomplik, n entgl bez	H20.0	Akute u subakute Iridozyklitis
E14.31	Nnbez Diab mell m Augenkomplik, entgl bez		

ADRG C64 Glaukom, Katarakt und Erkrankungen des Augenlides

Hauptdiagnose in Tabelle C64-1

DRG C64Z Glaukom, Katarakt und Erkrankungen des Augenlides**Hauptdiagnose C64-1**

H00.1	Chalazion	H25.8	Sonstige senile Kataraktformen
H02.0	Entropium und Trichiasis Augenlid	H25.9	Senile Katarakt, nnbez
H02.1	Ektropium Augenlid	H26.3	Arzneimittelinduzierte Katarakt
H02.2	Lagophthalmus	H26.4	Cataracta secundaria
H02.3	Blepharochalasis	H26.8	Sonstige nbez Kataraktformen
H02.5	Sonst Affektionen m Auswirkung auf Augenlidfunktion	H26.9	Katarakt, nnbez
H02.7	Sonst degener Affekt Augenlid u Umgeb Auge	H40.0	Glaukomverdacht
H02.8	Sonstige nbez Affektionen Augenlid	H40.1	Primäres Weitwinkelglaukom
H02.9	Affektion Augenlid, nnbez	H40.2	Primäres Engwinkelglaukom
H04.5	Stenose u Insuffizienz Tränenwege	H40.3	Glaukom (sekundär) nach Verletzung Auge
H04.6	Sonstige Veränderungen an Tränenwegen	H40.4	Glaukom (sekundär) nach Entzündung Auge
H04.8	Sonstige Affektionen Tränenapparat	H40.5	Glaukom (sekuär) nach sonst Affekt Auge
H04.9	Affektion Tränenapparat, nnbez	H40.6	Glaukom (sekuär) nach Arzneimittelverabreichung
H25.0	Cataracta senilis incipiens	H40.8	Sonstiges Glaukom
H25.1	Cataracta nuclearis senilis	H40.9	Glaukom, nnbez
H25.2	Cataracta senilis, Morgagni-Typ	Q15.0	Angeborenes Glaukom

ADRGs 901, 902**OR-Prozeduren ohne Bezug**

OR-Prozeduren ohne Bezug

DRGs 901A, 901B, 901C, 901D, 902Z

MDC 03

Krankheiten und Störungen
des Ohres, der Nase, des
Mundes und des Halses

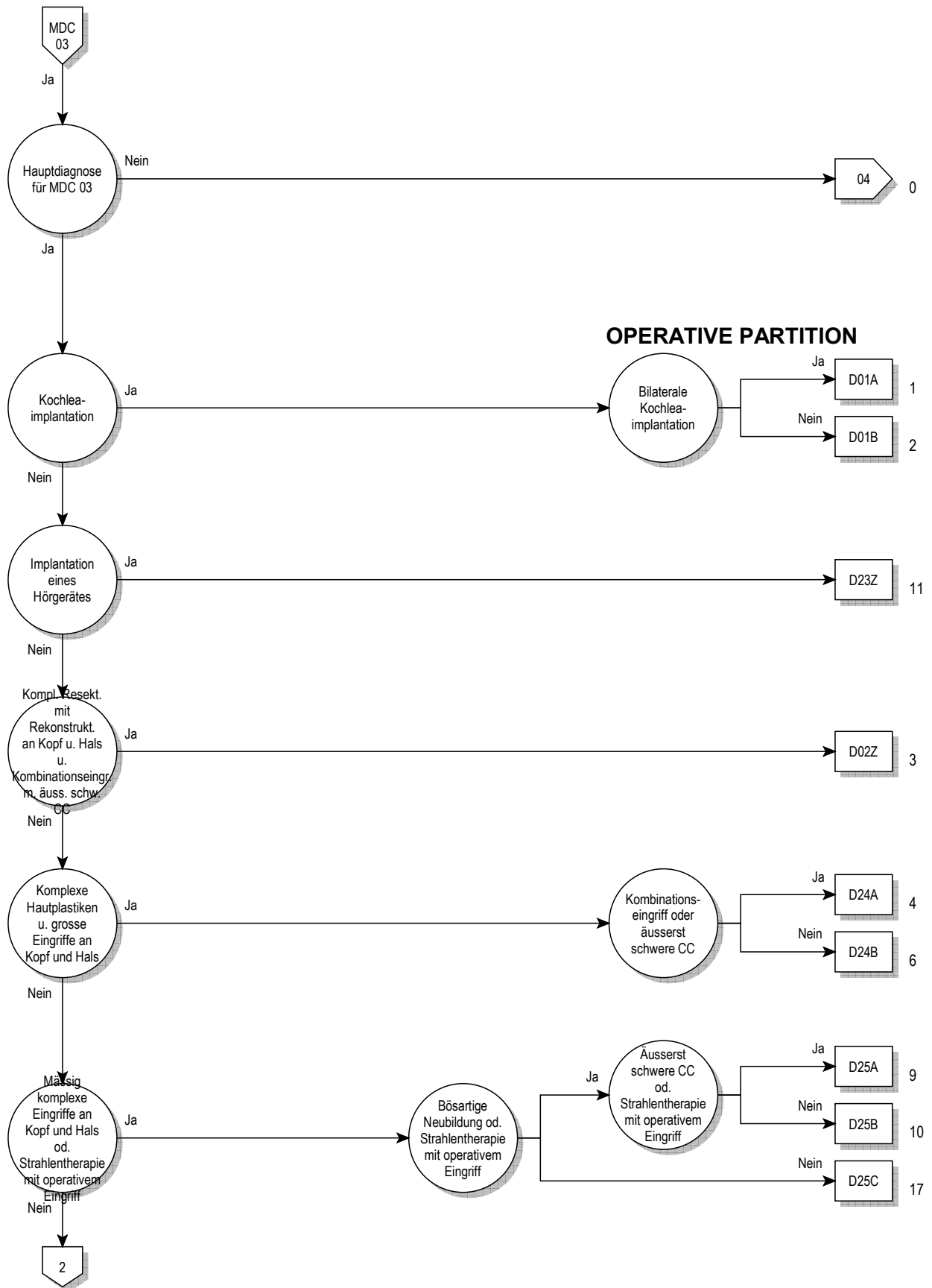

03

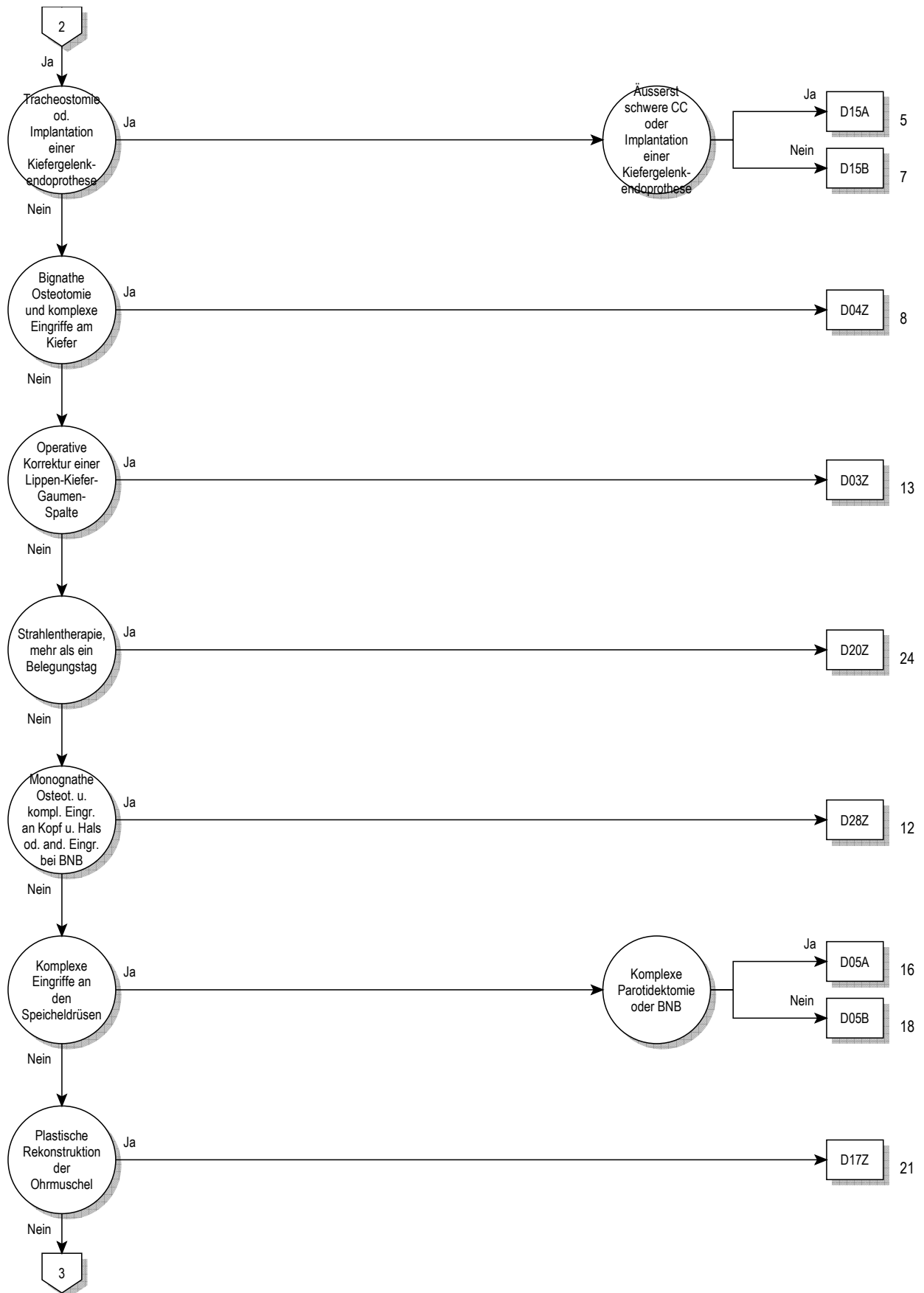

03

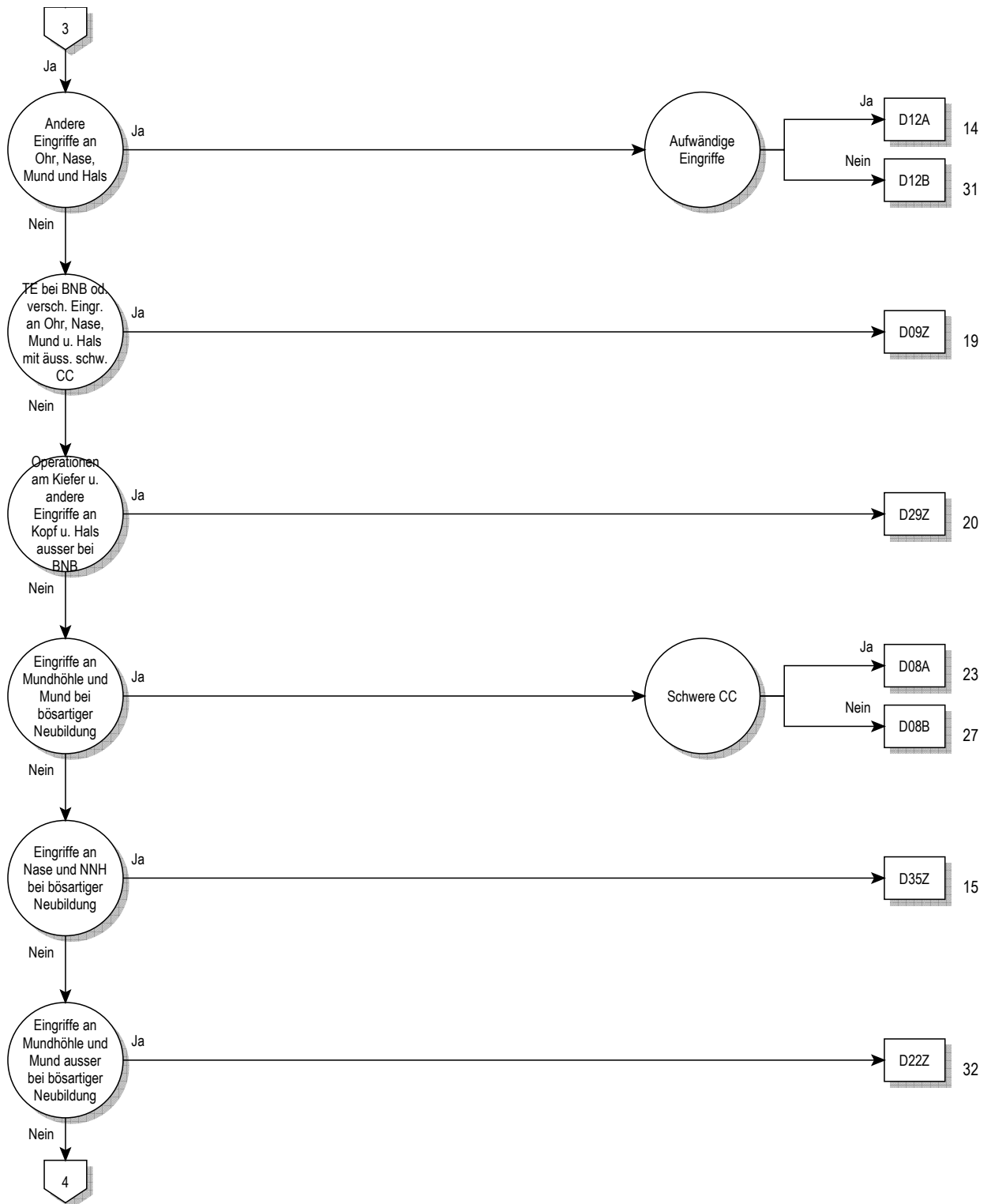

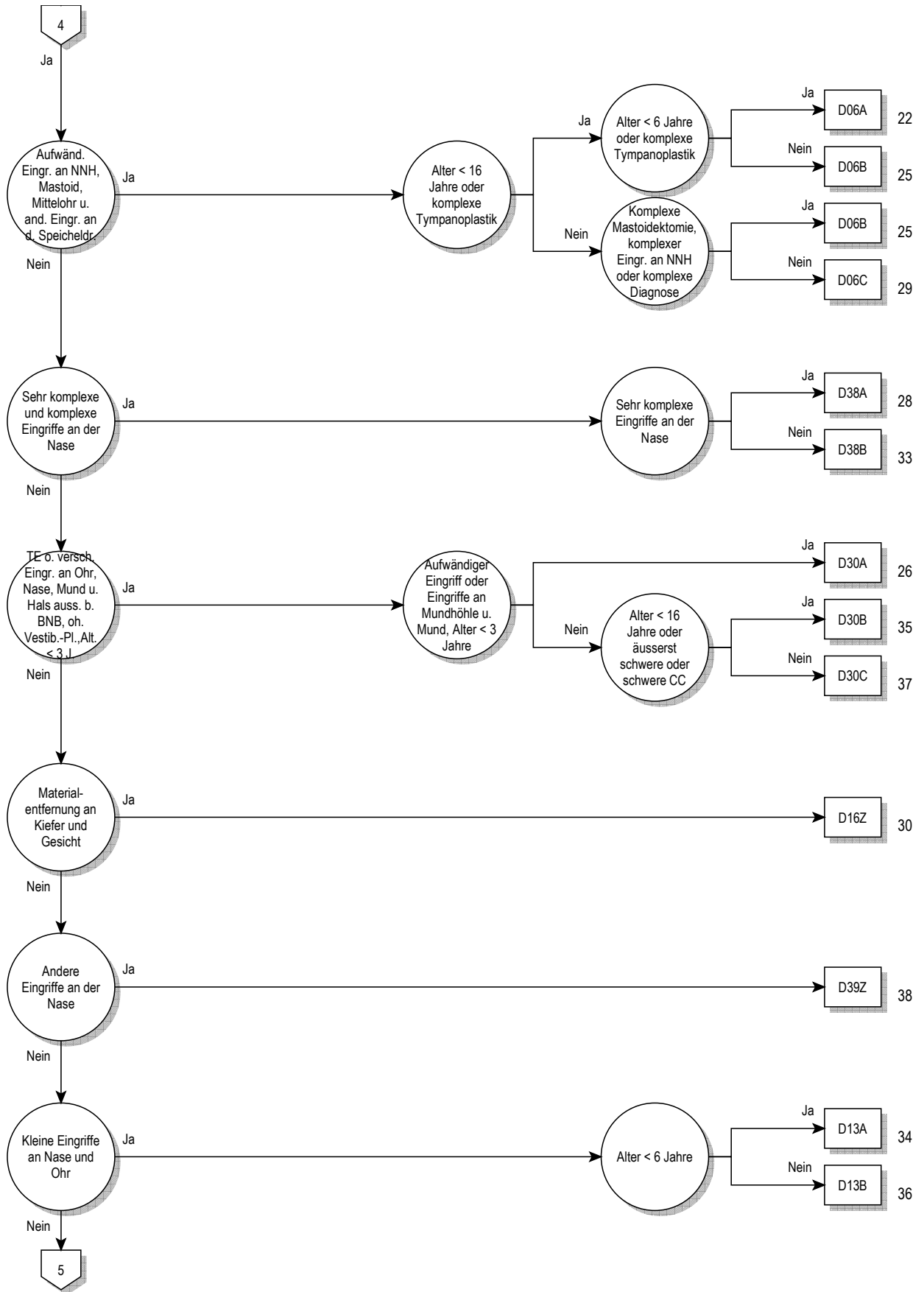

03

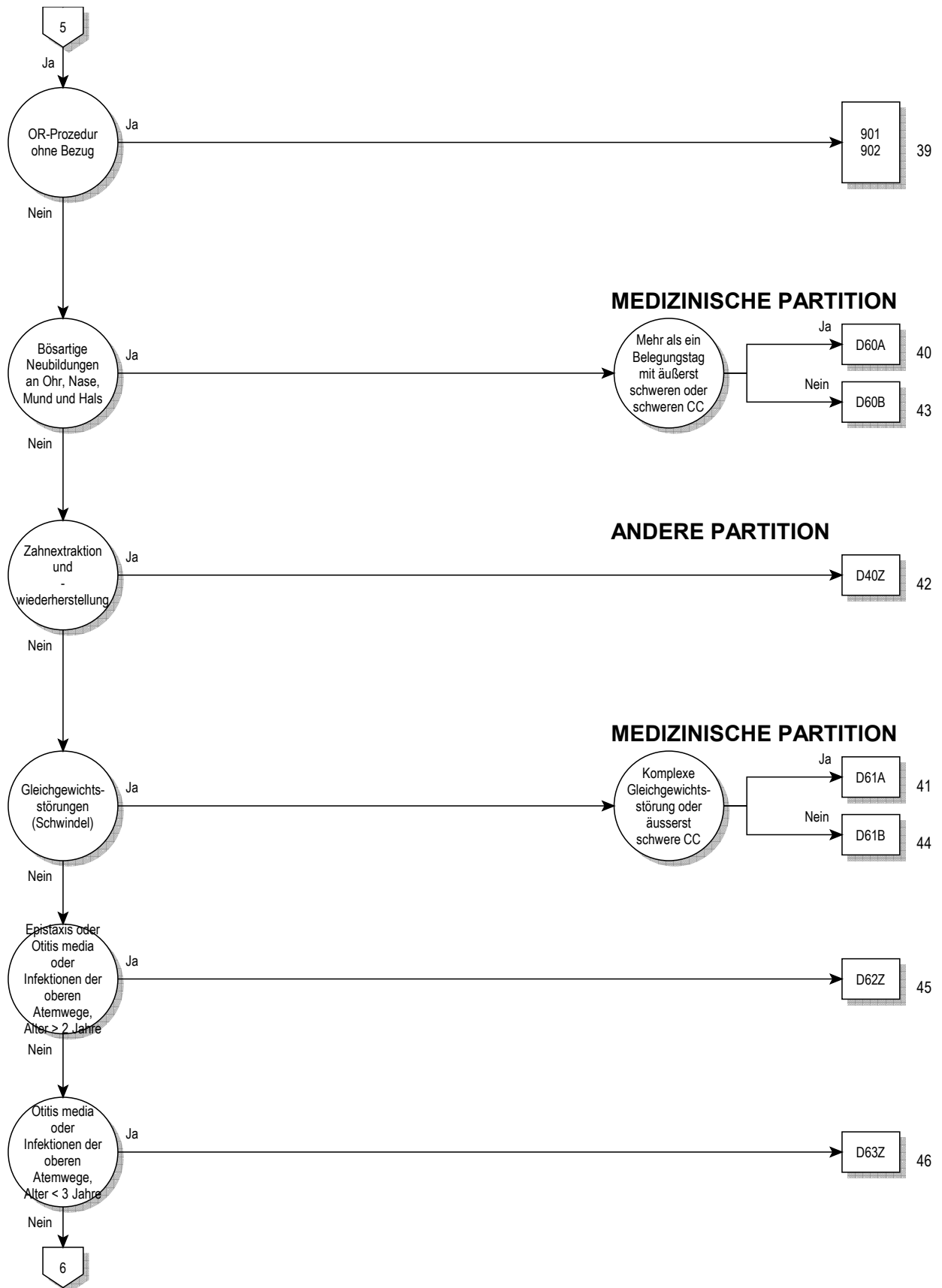

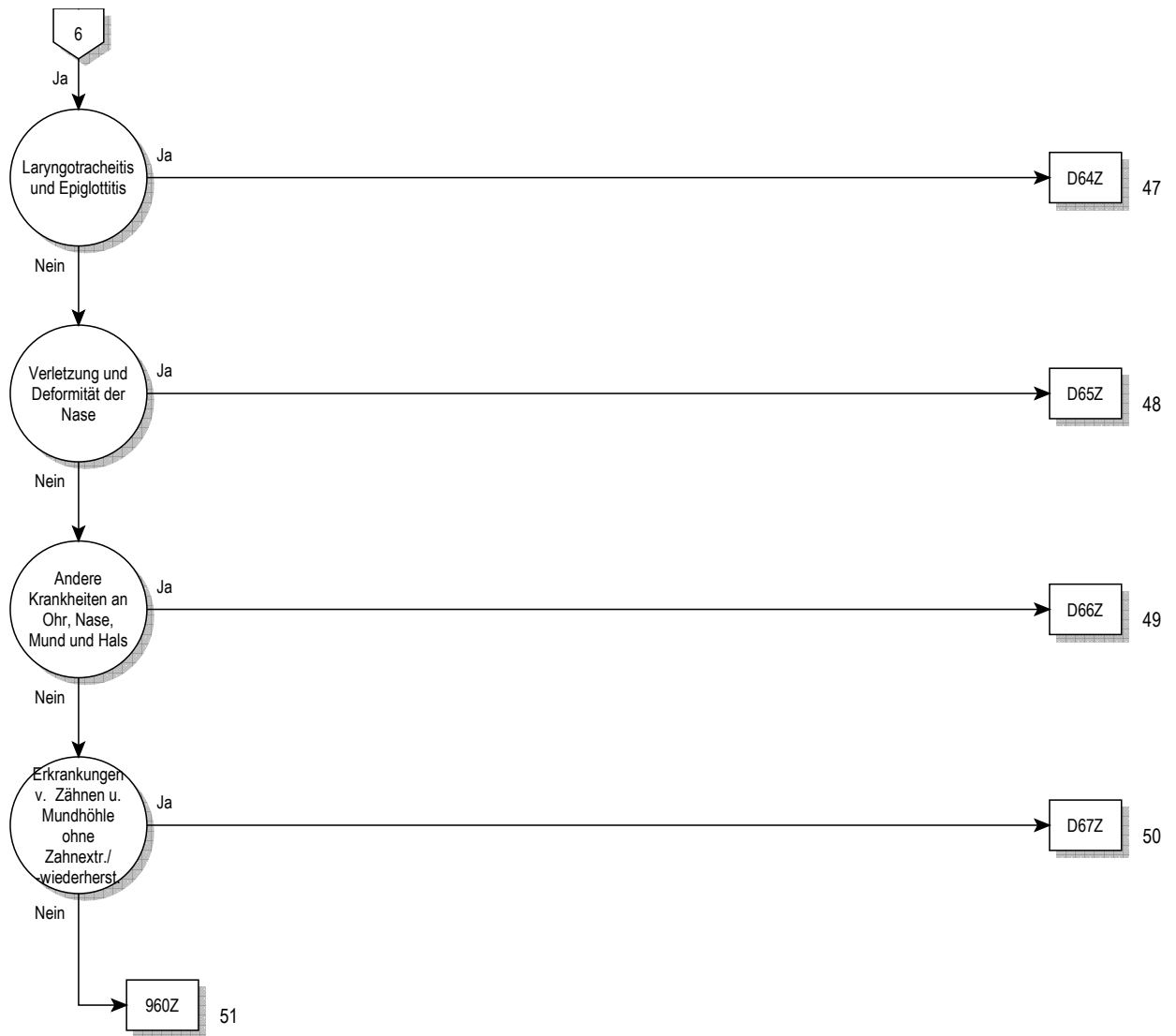

Entscheidungslogik MDC 03

Hauptdiagnose in Tabelle MDC03-0 oder Prozedur in Tabelle MDC03-1

Hauptdiagnose für MDC 03 (MDC03-0)

A18.6	Tuberkulose des Ohres	C11.1	Bösartige Neubildung: Hinterwand des Nasopharynx
A36.0	Rachendiphtherie	C11.2	Bösartige Neubildung: Seitenwand des Nasopharynx
A36.1	Nasenrachendiphtherie	C11.3	Bösartige Neubildung: Vorderwand des Nasopharynx
A36.2	Kehlkopfdiphtherie	C11.8	BNB: Nasopharynx, mehrere Teilbereiche überlappend
A54.5	Gonokokkenpharyngitis	C11.9	Bösartige Neubildung: Nasopharynx, nicht näher bezeichnet
A56.4	Chlamydieninfektion des Pharynx	C12	Bösartige Neubildung des Recessus piriformis
A66.5	Gangosa	C13.0	Bösartige Neubildung: Regio postcricoidea
A69.0	Nekrotisierend-ulzeröse Stomatitis	C13.1	BNB: Aryepiglottische Falte, hypopharyngeale Seite
A69.1	Sonstige Fusospirochätosen	C13.2	Bösartige Neubildung: Hinterwand des Hypopharynx
B00.2	Gingivostomatitis herpetica u Pharyngotonsillitis herpetica	C13.8	BNB: Hypopharynx, mehrere Teilbereiche überlappend
B05.3	Masern, kompliziert durch Otitis media	C13.9	Bösartige Neubildung: Hypopharynx, nicht näher bezeichnet
B08.5	Vesikuläre Pharyngitis durch Enteroviren	C14.0	Bösartige Neubildung: Pharynx, nicht näher bezeichnet
B37.0	Candida-Stomatitis	C14.2	BNB: Lymphatischer Rachenring [Waldeyer]
C00.0	Bösartige Neubildung: Äußere Oberlippe	C14.8	BNB: Lippe, Mundhöhle u Pharynx, mehr Teilber überlapp
C00.1	Bösartige Neubildung: Äußere Unterlippe	C30.0	Bösartige Neubildung: Nasenhöhle
C00.2	Bösartige Neubildung: Äußere Lippe, nicht näher bezeichnet	C30.1	Bösartige Neubildung: Mittelohr
C00.3	Bösartige Neubildung: Oberlippe, Innenseite	C31.0	Bösartige Neubildung: Sinus maxillaris [Kieferhöhle]
C00.4	Bösartige Neubildung: Unterlippe, Innenseite	C31.1	Bösartige Neubildung: Sinus ethmoidalis [Siebbeinzellen]
C00.5	Bösartige Neubildung: Lippe, nnbez, Innenseite	C31.2	Bösartige Neubildung: Sinus frontalis [Stirnhöhle]
C00.6	Bösartige Neubildung: Lippenkommissur	C31.3	Bösartige Neubildung: Sinus sphenoidalis [Keilbeinhöhle]
C00.8	BNB: Lippe, mehrere Teilbereiche überlappend	C31.8	BNB: Nasennebenhöhlen, mehrere Teilbereiche überlappend
C00.9	Bösartige Neubildung: Lippe, nicht näher bezeichnet	C31.9	Bösartige Neubildung: Nasennebenhöhle, nnbez
C01	Bösartige Neubildung des Zungengrundes	C32.0	Bösartige Neubildung: Glottis
C02.0	Bösartige Neubildung: Zungenrücken	C32.1	Bösartige Neubildung: Supraglottis
C02.1	Bösartige Neubildung: Zungenrand	C32.2	Bösartige Neubildung: Subglottis
C02.2	Bösartige Neubildung: Zungenunterfläche	C32.3	Bösartige Neubildung: Larynxknorpel
C02.3	BNB: Vordere zwei Drittel der Zunge, Bereich nnbez	C32.8	BNB: Larynx, mehrere Teilbereiche überlappend
C02.4	Bösartige Neubildung: Zungentonsille	C32.9	Bösartige Neubildung: Larynx, nicht näher bezeichnet
C02.8	BNB: Zunge, mehrere Teilbereiche überlappend	C39.0	Bösartige Neubildung: Obere Atemwege, Teil nnbez
C02.9	Bösartige Neubildung: Zunge, nicht näher bezeichnet	C46.2	Kaposi-Sarkom Gaumen
C03.0	Bösartige Neubildung: Oberkieferzahnfleisch	C76.0	BNB ungenau bezeichneter Lok: Kopf, Gesicht u Hals
C03.1	Bösartige Neubildung: Unterkieferzahnfleisch	D00.0	Carcinoma in situ Lippe/Mundhöhle/Pharynx
C03.9	Bösartige Neubildung: Zahnfleisch, nicht näher bezeichnet	D02.0	Carcinoma in situ Larynx
C04.0	Bösartige Neubildung: Vorderer Teil des Mundbodens	D10.0	Gutartige Neubildung Lippe
C04.1	Bösartige Neubildung: Seitlicher Teil des Mundbodens	D10.1	Gutartige Neubildung Zunge
C04.8	BNB: Mundboden, mehrere Teilbereiche überlappend	D10.2	Gutartige Neubildung Mundboden
C04.9	Bösartige Neubildung: Mundboden, nicht näher bezeichnet	D10.3	Gutartige Neubildung so u nnbez Teile Mund
C05.0	Bösartige Neubildung: Harter Gaumen	D10.4	Gutartige Neubildung Tonsille
C05.1	Bösartige Neubildung: Weicher Gaumen	D10.5	Gutartige Neubildung sonstige Teile Oropharynx
C05.2	Bösartige Neubildung: Uvula	D10.6	Gutartige Neubildung Nasopharynx
C05.8	BNB: Gaumen, mehrere Teilbereiche überlappend	D10.7	Gutartige Neubildung Hypopharynx
C05.9	Bösartige Neubildung: Gaumen, nicht näher bezeichnet	D10.9	Gutartige Neubildung Pharynx, nnbez
C06.0	Bösartige Neubildung: Wangenschleimhaut	D11.0	Gutartige Neubildung Parotis
C06.1	Bösartige Neubildung: Vestibulum oris	D11.7	Gutartige Neubildung sonst große Speicheldrüsen
C06.2	Bösartige Neubildung: Retromolarregion	D11.9	Gutartige Neubildung große Speicheldrüse, nnbez
C06.8	BNB: Sonst u nnbez Teile Mund, mehrere Teilber überlapp	D14.0	Gutartige Neubildung Mittelohr/Nasenhöhle/NNH
C06.9	Bösartige Neubildung: Mund, nicht näher bezeichnet	D14.1	Gutartige Neubildung Larynx
C07	Bösartige Neubildung der Parotis	D16.5	Gutartige Neubildung Unterkieferknochen
C08.0	Bösartige Neubildung: Glandula submandibularis	D18.05	Hämangiom an Ohr/Nase/Mund/Rachen
C08.1	Bösartige Neubildung: Glandula sublingualis	D37.0	NB unsich/unbek Verhalt Lippe Mundhöh Pharynx
C08.8	BNB: Große Speicheldrüsen, mehrere Teilbereiche überlapp	D38.0	NB unsich/unbek Verhalt Larynx
C08.9	Bösartige Neubildung: Große Speicheldrüse, nnbez	H60.0	Abszeß äußeres Ohr
C09.0	Bösartige Neubildung: Fossa tonsillaris	H60.1	Phlegmone äußeres Ohr
C09.1	Bösartige Neubildung: Gaumenbogen (vorderer) (hinterer)	H60.2	Otitis externa maligna
C09.8	BNB: Tonsille, mehrere Teilbereiche überlappend	H60.3	Sonstige infektiöse Otitis externa
C09.9	Bösartige Neubildung: Tonsille, nicht näher bezeichnet	H60.4	Cholesteatom im äußeren Ohr
C10.0	Bösartige Neubildung: Vallecula epiglottica	H60.5	Akute Otitis externa, nichtinfektiös
C10.1	Bösartige Neubildung: Vorderfläche der Epiglottis	H60.8	Sonstige Otitis externa
C10.2	Bösartige Neubildung: Seitenwand des Oropharynx	H60.9	Otitis externa, nnbez
C10.3	Bösartige Neubildung: Hinterwand des Oropharynx	H61.0	Perichondritis äußeres Ohr
C10.4	Bösartige Neubildung: Kiemengang	H61.1	Nichtinfektiöse KH Ohrmuschel
C10.8	BNB: Oropharynx, mehrere Teilbereiche überlappend	H61.2	Zeruminalpfropf
C10.9	Bösartige Neubildung: Oropharynx, nicht näher bezeichnet	H61.3	Erworbene Stenose äußerer Gehörgang
C11.0	Bösartige Neubildung: Obere Wand des Nasopharynx	H61.8	Sonstige nbez KH äußerer Ohr

H61.9	KH äußeres Ohr, nnbez	H90.0	Beidseitiger Hörverlust durch Schalleitungsstörung
H62.0	Otitis externa b aokl bakteriellen KH	H90.1	Eins Hörverl d SchalleitStör b n eingeschr Hörverl d a Seite
H62.1	Otitis externa b aokl VirusKH	H90.2	Hörverlust d SchalleitStör, nnbez
H62.2	Otitis externa b aokl Mykosen	H90.3	Beidseitiger Hörverlust d Schalleitungsstörung
H62.3	Otitis externa b sonst aokl infekt u paras KH	H90.4	Hörv d Schallempf-Stör b n eingeschr Hörverm and Seite
H62.4	Otitis externa bei sonst aokl KH	H90.5	Hörverlust durch Schallempfindungsstör, nnbez
H62.8	Sonst KH äußeres Ohr b aokl KH	H90.6	Komb beidseitiger Hörverl d Schalleit-/Schallempfindstör
H65.0	Akute seröse Otitis media	H90.7	Komb eins Hörverl d Schalleit-/empfindstör, a S n eingeschr
H65.1	Sonstige akute nichteitrige Otitis media	H90.8	Komb Hörverlust d Schalleit-/Schallempf-Stör, nnbez
H65.2	Chronische seröse Otitis media	H91.0	Ototoxischer Hörverlust
H65.3	Chronische muköse Otitis media	H91.1	Presbyakusis
H65.4	Sonstige chronische nichteitrige Otitis media	H91.2	Idiopathischer Hörsturz
H65.9	Nichteitrige Otitis media, nnbez	H91.3	Taubstummheit, aonkl
H66.0	Akute eitrig Otitis media	H91.8	Sonstiger nbez Hörverlust
H66.1	Chronische mesotympanale eitrig Otitis media	H91.9	Hörverlust, nnbez
H66.2	Chronische epitympanale Otitis media	H92.0	Otalgie
H66.3	Sonstige chronische eitrig Otitis media	H92.1	Otorrhoe
H66.4	Eitrig Otitis media, nnbez	H92.2	Blutung äußerer Gehörgang
H66.9	Otitis media, nnbez	H93.0	Degenerative u vaskuläre KH Ohr
H67.0	Otitis media b aokl bakt KH	H93.1	Tinnitus aurium
H67.1	Otitis media b aokl VirusKH	H93.2	Sonstige abnorme Hörempfindungen
H67.8	Otitis media b sonst aokl KH	H93.3	KH Nervus vestibulocochlearis [VIII Hirnnerv]
H68.0	Entzündung Tuba auditiva	H93.8	Sonstige nbez KH Ohr
H68.1	Verschluss Tuba auditiva	H93.9	Krankheit Ohr, nnbez
H69.0	Erweiterte Tuba auditiva	H94.0	Entz N vestibulocochlearis [VIII] b aokl infekt/paras KH
H69.8	Sonstige nbez KH Tuba auditiva	H94.8	Sonst nbez KH Ohr b aokl KH
H69.9	KH Tuba auditiva, nnbez	H95.0	Rez Cholesteatom Mastoidhöhle nach Mastoidektom
H70.0	Akute Mastoiditis	H95.1	Sonstige Krankheiten nach Mastoidektomie
H70.1	Chronische Mastoiditis	H95.8	Sonst KH Ohr u Warzenfortsatz nach med Maßn
H70.2	Petrositis	J00	Akute Rhinopharyngitis [Erkältungsschnupfen]
H70.8	Sonstige Mastoiditis u verwandte Zustände	J01.0	Akute Sinusitis maxillaris
H70.9	Mastoiditis, nnbez	J01.1	Akute Sinusitis frontalis
H71	Cholesteatom Mittelohr	J01.2	Akute Sinusitis ethmoidalis
H72.0	Zentrale Perforation Trommelfell	J01.3	Akute Sinusitis sphenoidalis
H72.1	Trommelfellperforation Recessus epitympanicus	J01.4	Akute Pansinusitis
H72.2	Sonstige randständige Trommelfellperforationen	J01.8	Sonstige akute Sinusitis
H72.8	Sonstige Trommelfellperforationen	J01.9	Akute Sinusitis, nnbez
H72.9	Trommelfellperforation, nnbez	J02.0	Streptokokken-Pharyngitis
H73.0	Akute Myringitis	J02.8	Akute Pharyngitis d sonstige nbez Erreger
H73.1	Chronische Myringitis	J02.9	Akute Pharyngitis, nnbez
H73.8	Sonstige nbez Krankheiten Trommelfell	J03.0	Streptokokken-Tonsillitis
H73.9	Krankheit Trommelfell, nnbez	J03.8	Akute Tonsillitis d sonstige nbez Erreger
H74.0	Tympanosklerose	J03.9	Akute Tonsillitis, nnbez
H74.1	Otitis media adhaesiva	J04.0	Akute Laryngitis
H74.2	KontUnterbr od Dislok Gehörknöchelchenkette	J04.2	Akute Laryngotracheitis
H74.3	Sonst erworbene Anomalien Gehörknöchelchen	J05.0	Akute obstruktive Laryngitis [Krupp]
H74.4	Polyp im Mittelohr	J05.1	Akute Epiglottitis
H74.8	Sonst nbez KH Mittelohr u Warzenfortsatz	J06.0	Akute Laryngopharyngitis
H74.9	KH des Mittelohres u des Warzenfortsatzes, nnbez	J06.8	Sonst akute Infekt an mehreren Lok ob Atemwege
H75.0	Mastoiditis b aokl infekt u parasitären KH	J06.9	Akute Infektion obere Atemwege, nnbez
H75.8	Sonst nbez KH Mittelohr u Warzenfortsatz b aokl KH	J10.1	Grippe m so Manifestat an Atemw, Influenzavir nachg
H80.0	Otosklerose m Beteil Fenestra vestibuli, nichtoblit	J11.1	Grippe m so Manifestat an Atemw, Viren nicht nachg
H80.1	Otosklerose m Beteil Fenestra vestibuli, obliterierend	J30.0	Rhinopathia vasomotorica
H80.2	Otosclerosis cochleae	J30.1	Allergische Rhinopathie durch Pollen
H80.8	Sonstige Otosklerose	J30.2	Sonstige saisonale allergische Rhinopathie
H80.9	Otosklerose, nnbez	J30.3	Sonstige allergische Rhinopathie
H81.0	Ménière-Krankheit	J30.4	Allergische Rhinopathie, nnbez
H81.1	Benigner paroxysmaler Schwindel	J31.0	Chronische Rhinitis
H81.2	Neuropathia vestibularis	J31.1	Chronische Rhinopharyngitis
H81.3	Sonstiger peripherer Schwindel	J31.2	Chronische Pharyngitis
H81.4	Schwindel zentraler Ursprung	J32.0	Chronische Sinusitis maxillaris
H81.8	Sonstige Störungen Vestibularfunktion	J32.1	Chronische Sinusitis frontalis
H81.9	Störung Vestibularfunktion, nnbez	J32.2	Chronische Sinusitis ethmoidalis
H82	Schwindelsyndrome b aokl KH	J32.3	Chronische Sinusitis sphenoidalis
H83.0	Labyrinthitis	J32.4	Chronische Pansinusitis
H83.1	Labyrinthfistel	J32.8	Sonstige chronische Sinusitis
H83.2	Funktionsstörung Labyrinth	J32.9	Chronische Sinusitis, nnbez
H83.3	Lärmschädigungen Innenohr	J33.0	Polyp Nasenhöhle
H83.8	Sonstige nbez KH Innenohr	J33.1	Polyposis nasalis deformans
H83.9	KH Innenohr, nnbez	J33.8	Sonstige Polypen Nasennebenhöhlen

J33.9	Nasenpolyp, nnbez	K04.8	Radikuläre Zyste
J34.0	Abszeß, Furunkel u Karbunkel Nase	K04.9	So u nnbez KH Pulpa u periapikales Gewebe
J34.1	Zyste od Mukozele Nase u NNH	K05.0	Akute Gingivitis
J34.2	Nasenseptumdeviation	K05.1	Chronische Gingivitis
J34.3	Hypertrophie Nasenmuscheln	K05.2	Akute Parodontitis
J34.8	Sonst nbez KH Nase u NNH	K05.3	Chronische Parodontitis
J35.0	Chronische Tonsillitis	K05.4	Parodontose
J35.1	Hyperplasie der Gaumenmandeln	K05.5	Sonstige KH Parodont
J35.2	Hyperplasie der Rachenmandel	K05.6	KH Parodont, nnbez
J35.3	Hyperplasie Gaumenmandeln m Hyperplasie Rachenmandel	K06.0	Gingivaretraktion
J35.8	Sonst chron Krankheiten Gaumenmandeln u Rachenmandel	K06.1	Gingivahyperplasie
J35.9	Chron Krankheit Gaumenmandeln u Rachenmandel, nnbez	K06.2	Gingivaläs/Läsionen zahnl AlvKamm iVm Trauma
J36	Peritonsillarabszeß	K06.8	Sonst nbez KH Gingiva u zahnl AlvKamm
J37.0	Chronische Laryngitis	K06.9	KH Gingiva u zahnl AlvKamm, nnbez
J37.1	Chronische Laryngotracheitis	K07.0	Stärkere Anomalien Kiefergröße
J38.00	Lähmung der Stimmrippen u des Kehlkopfes: Nnbez	K07.1	Anomalien Kiefer-Schädelbasis-Verhältnis
J38.01	Lähm der Stimmripp u des Kehlkopfes: Einseitig, partiell	K07.2	Anomalien Zahnbogenverhältnis
J38.02	Lähm der Stimmripp u des Kehlkopfes: Einseitig, komplett	K07.3	Zahnstellungsanomalien
J38.03	Lähm der Stimmripp u des Kehlkopfes: Beidseitig, partiell	K07.4	Fehlerhafte Okklusion, nnbez
J38.1	Polyp der Stimmrippen u des Kehlkopfes	K07.5	Funktionelle dentofaziale Anomalien
J38.2	Stimmrippknötchen	K07.6	Krankheiten Kiefergelenk
J38.3	Sonstige Krankheiten der Stimmrippen	K07.8	Sonstige dentofaziale Anomalien
J38.4	Larynxödem	K07.9	Dentofaziale Anomalie, nnbez
J38.5	Laryngospasmus	K08.0	Zahnverfall d systemische Ursachen
J38.6	Kehlkopfstenose	K08.1	Zahnverlust d Unfall/Extrakt/lokal parodont KH
J38.7	Sonstige Krankheiten des Kehlkopfes	K08.2	Atrophie zahnl Alveolarkamm
J39.0	Retropharyngealabszess und Parapharyngealabszess	K08.3	Verbliebene Zahnwurzel
J39.1	Sonstiger Abszess des Rachenraumes	K08.81	Pathologische Zahnfraktur
J39.2	Sonstige Krankheiten des Rachenraumes	K08.88	Sonst nbez KH Zähne u Zahnhalteapparat
J39.3	Hypersensitivitätsreaktion der oberen Atemwege, Lok nnbez	K08.9	KH Zähne u Zahnhalteapparat, nnbez
J39.80	Erworbene Stenose der Trachea	K09.0	Entwicklungsbedingte odontogene Zysten
J39.88	Sonstige nbez Krankheiten der oberen Atemwege	K09.1	EntwBedingte (nichtodontog) Zysten Mundregion
J39.9	Krankheit der oberen Atemwege, nnbez	K09.2	Sonstige Kieferzysten
K00.0	Anodontie	K09.8	Sonstige Zysten Mundregion, aonkl
K00.1	Hyperodontie	K09.9	Zyste Mundregion, nnbez
K00.2	Abnormitäten in Größe u Form Zähne	K10.0	Entwicklungsbedingte KH Kiefer
K00.3	Schmelzflecken [Mottled teeth]	K10.1	Zentrales Riesenzellgranulom Kiefer
K00.4	Störungen in Zahnbildung	K10.20	Maxill Absz oh Ang Ausbreit n retromaxill/Fossa canina
K00.5	Hereditäre Störungen Zahnstruktur, aonkl	K10.21	Maxill Absz m Ang Ausbreit n retromaxill/Fossa canina
K00.6	Störungen Zahndurchbruchs	K10.28	Sonst nbez entzündl Zustand Kiefer
K00.7	Dentitionskrankheit	K10.29	Entz Zustand Kiefer, nnbez
K00.8	Sonstige Störungen Zahnentwicklung	K10.3	Alveolitis Kiefer
K00.9	Störung Zahnentwicklung, nnbez	K10.8	Sonstige nbez KH Kiefer
K01.0	Retinierte Zähne	K10.9	KH Kiefer, nnbez
K01.1	Impaktierte Zähne	K11.0	Speicheldrüsenatrophie
K02.0	Karies, auf den Zahnschmelz begrenzt	K11.1	Speicheldrüsenhypertrophie
K02.1	Karies Dentins	K11.2	Sialadenitis
K02.2	Karies Zements	K11.3	Speicheldrüsenabszeß
K02.3	Kariesmarke	K11.4	Speicheldrüsenfistel
K02.4	Odontoklasie	K11.5	Sialolithiasis
K02.8	Sonstige Zahnkaries	K11.6	Mukozele Speicheldrüsen
K02.9	Zahnkaries, nnbez	K11.7	Störungen Speichelsekretion
K03.0	Ausgeprägte Attrition Zähne	K11.8	Sonstige KH Speicheldrüsen
K03.1	Abrasion Zähne	K11.9	KH Speicheldrüsen, nnbez
K03.2	Erosion Zähne	K12.0	Rezidivierende orale Aphthen
K03.3	Pathologische Zahnresorption	K12.1	Sonstige Formen Stomatitis
K03.4	Hyperzementose	K12.20	Mund- (Boden-) Phlegmone
K03.5	Ankylose Zähne	K12.21	SubmandAbsz oA Ausbreit n mediast/parapharyng/zervik
K03.6	Auflagerungen [Beläge] auf den Zähnen	K12.22	SubmandAbsz m Ausbreit n mediast/parapharyng/zervik
K03.7	Farbänd Zahnhartsubst nach Zahndurchbruch	K12.23	Wangenabszeß
K03.8	Sonstige nbez KH Zahnhartsubstanzen	K12.28	Sonst Phlegmon u Absz Mund
K03.9	KH Zahnhartsubstanzen, nnbez	K12.29	Phlegm u Absz Mund, nnbez
K04.0	Pulpitis	K12.3	Orale Mukositis
K04.1	Pulpanekrose	K13.0	KH Lippen
K04.2	Pulpadegeneration	K13.1	Wangen- u Lippenbiß
K04.3	Abnorme Bildung Zahnhartsubstanz in Pulpa	K13.2	Leukoplakie u so Affekt Mundhöhlenepithel/Zunge
K04.4	Akute apikale Parodontitis pulpalen Ursprungs	K13.3	Haarleukoplakie
K04.5	Chronische apikale Parodontitis	K13.4	Granulom u granulomähnL Läsionen Mundschleimht
K04.6	Periapikaler Abszeß m Fistel	K13.5	Orale submuköse Fibrose
K04.7	Periapikaler Abszeß oh Fistel	K13.6	Irritative Hyperplasie Mundschleimhaut

K13.7	So u nnbez Läsionen Mundschleimhaut	Q38.1	Ankyloglosson
K14.0	Glossitis	Q38.2	Makroglossie (angeboren)
K14.1	Lingua geographica	Q38.3	Sonstige angeborene Fehlbildungen Zunge
K14.2	Glossitis rhombica mediana	Q38.4	Angeb Fehlbildung Speicheldrüsen u deren AusführGänge
K14.3	Hypertrophie Zungenpapillen	Q38.5	Angeborene Fehlbildungen Gaumen, aonkl
K14.4	Atrophie Zungenpapillen	Q38.6	Sonstige angeborene Fehlbildungen Mund
K14.5	Lingua plicata	Q38.7	Schlundtasche
K14.6	Glossodynie	Q38.8	Sonstige angeborene Fehlbildungen Rachen
K14.8	Sonstige KH Zunge	R04.0	Epistaxis
K14.9	KH Zunge, nnbez	R04.1	Blutung aus Rachen
M95.0	Erworbene Deformität Nase	R06.5	Mundatmung
M95.1	Blumenkohlohr	R06.7	Niesen
Q16.0	Angeborenes Fehlen Ohrmuschel	R07.0	Halsschmerzen
Q16.1	Angeb Fehlen, Atesie u Striktur (äußeren) Gehörgang	R19.6	Mundgeruch
Q16.2	Fehlen Tuba auditiva (angeboren)	R42	Schwindel u Taumel
Q16.3	Angeborene Fehlbildung Gehörknöchelchen	R49.0	Dysphonie
Q16.4	Sonst angeborene Fehlbildung Mittelohr	R49.1	Aphonie
Q16.5	Angeborene Fehlbildung Innenohr	R49.2	Rhinophonia (aperta) (clausa)
Q16.9	Angeb Fehlbild Ohr als Urs Beeinträcht Hörvermögen, nnbez	R49.8	So u nnbez Störungen Stimme
Q17.0	Akzessorische Ohrmuschel	R68.2	Mundtrockenheit, nnbez
Q17.1	Makrotie	S01.20	Offene Wunde Nase, Teil nnbez
Q17.2	Mikrotie	S01.21	Offene Wunde, äußere Haut Nase
Q17.3	Sonstiges fehlgebildetes Ohr	S01.22	Offene Wunde, Nasenlöcher
Q17.4	Lageanomalie Ohr	S01.23	Offene Wunde, Nasenseptum
Q17.5	Abstehendes Ohr	S01.29	Offene Wunde, sonstige und mehrere Teile Nase
Q17.8	Sonstige nbez angeborene Fehlbildungen Ohr	S01.30	Offene Wunde Ohr, Teil nnbez
Q17.9	Angeborene Fehlbildung Ohr, nnbez	S01.31	Offene Wunde, Ohrmuschel
Q18.0	Branchiogene(r) Sinus, Fistel u Zyste	S01.33	Offene Wunde, Tragus
Q18.1	Präaurikuläre(r) Sinus u Zyste	S01.34	Offene Wunde, äußerer Gehörgang
Q18.2	Sonstige branchiogene Fehlbildungen	S01.35	Offene Wunde, Tuba auditiva
Q18.4	Makrostomie	S01.36	Offene Wunde, Gehörknöchelchen
Q18.5	Mikrostomie	S01.37	Offene Wunde, Trommelfell
Q18.6	Makrocheilie	S01.38	Offene Wunde, Innenohr
Q18.7	Mikrocheilie	S01.39	Offene Wunde, sonst u mehrere Teile Ohr Gehörstrukturen
Q18.8	Sonst nbez angeb Fehlbildungen Gesicht u Hals	S01.42	Offene Wunde, Oberkieferregion
Q30.0	Choanalatresie	S01.43	Offene Wunde, Unterkieferregion
Q30.1	Agenesie u Unterentwicklung Nase	S01.50	Offene Wunde, Mund, Teil nnbez
Q30.2	Nasenfurche, Naseneinkerbung u Spaltnase	S01.51	Offene Wunde, Lippe
Q30.3	Angeborene Perforation Nasenseptum	S01.52	Offene Wunde, Wangenschleimhaut
Q30.8	Sonstige angeborene Fehlbildungen Nase	S01.53	Offene Wunde, Zahnfleisch (Processus alveolaris)
Q30.9	Angeborene Fehlbildung Nase, nnbez	S01.54	Offene Wunde, Zunge u Mundboden
Q31.0	Kehlkopfsegel	S01.55	Offene Wunde, Gaumen
Q31.1	Angeborene subglottische Stenose	S01.59	Offene Wunde, sonstige u mehrere Teile Lippe u Mundhöhle
Q31.2	Hypoplasie Kehlkopf	S02.2	Nasenbeinfraktur
Q31.3	Laryngozele (angeboren)	S02.4	Fraktur Jochbein u Oberkiefer
Q31.5	Angeb Laryngomalazie	S02.5	Zahnfraktur
Q31.8	Sonst angeborene Fehlbildung Kehlkopf	S02.60	Unterkieferfraktur, Teil nnbez
Q31.9	Angeborene Fehlbildung Kehlkopf, nnbez	S02.61	Unterkieferfraktur, Processus condylaris
Q32.0	Angeborene Tracheomalazie	S02.62	Unterkieferfraktur, Subkondylär
Q32.1	Sonstige angeborene Fehlbildungen Trachea	S02.63	Unterkieferfraktur, Processus coronoides
Q32.2	Angeborene Bronchomalazie	S02.64	Unterkieferfraktur, Ramus mandibulae, nnbez
Q32.3	Angeborene Bronchusstenose	S02.65	Unterkieferfraktur, Angulus mandibulae
Q32.4	Sonst angeborene Fehlbildung Bronchien	S02.66	Unterkieferfraktur, Symphysis mandibulae
Q35.1	Spalte harter Gaumen	S02.67	Unterkieferfraktur, Pars alveolaris
Q35.3	Spalte weicher Gaumen	S02.68	Unterkieferfrx, Corpus mandibulae, sonst u nnbez Teile
Q35.5	Spalte harter u weicher Gaumen	S02.69	Unterkieferfraktur, mehrere Teile
Q35.7	Uvulaspalte	S03.0	Kieferluxation
Q35.9	Gaumenspalte, nnbez	S03.2	Zahnluxation
Q36.0	Lippenspalte, beidseitig	S03.4	Verstauchung u Zerrung Kiefer
Q36.1	Lippenspalte, median	S04.6	Verletzung Nervus vestibulocochlearis
Q36.9	Lippenspalte, einseitig	S08.1	Traumatische Amputation Ohr
Q37.0	Spalte harter Gaumen m beidseitiger Lippenspalte	S09.2	Traumatische Trommelfellruptur
Q37.1	Spalte harter Gaumen m einseitiger Lippenspalte	S11.01	Offene Wunde: Kehlkopf
Q37.2	Spalte weicher Gaumen m beidseitiger Lippenspalte	S11.21	Offene Wunde: Rachen
Q37.3	Spalte weicher Gaumen m einseitiger Lippenspalte	S11.22	Offene Wunde: Ösophagus, Pars cervicalis
Q37.4	Spalte harter/weicher Gaumen m beidseitiger Lippenspalte	S12.8	Fraktur sonstiger Teile im Bereich Hals
Q37.5	Spalte harter/weicher Gaumen m einseitiger Lippenspalte	T16	Fremdkörper im Ohr
Q37.8	Gaumenspalte, nnbez, m beidseitiger Lippenspalte	T17.0	Fremdkörper in einer Nasennebenhöhle
Q37.9	Gaumenspalte, nnbez, m einseitiger Lippenspalte	T17.1	Fremdkörper im Nasenloch
Q38.0	Angeborene Fehlbildungen Lippen, aonkl	T17.2	Fremdkörper im Rachen

T17.3	Fremdkörper im Kehlkopf	T70.0	Barotrauma Ohr
T18.0	Fremdkörper im Mund	T70.1	Barotrauma Nasennebenhöhlen
T28.0	Verbrennung des Mundes und des Rachens	T75.3	Kinetose
T28.5	Verätzung des Mundes und des Rachens		

Prozedur für MDC 03 (MDC03-1)

20.96↔	Implantation oder Ersatz einer Kochleaprothese, n.n.bez.	20.98↔	Implantation oder Ersatz einer mehrkanaligen Kochleaprothese
20.97↔	Implantation oder Ersatz einer einkanaligen Kochleaprothese		

ADRG D01 Kochleaimplantation

Prozedur in Tabelle D01-1

DRG D01A Kochleaimplantation, bilateral

Mindestens zwei Prozeduren in Tabelle D01-1 oder Beidseitige Prozedur in Tabelle D01-1

DRG D01B Kochleaimplantation, unilateral**Prozedur D01-1**

20.96↔	Implantation oder Ersatz einer Kochleaprothese, n.n.bez.	20.98↔	Implantation oder Ersatz einer mehrkanaligen Kochleaprothese
20.97↔	Implantation oder Ersatz einer einkanaligen Kochleaprothese		

ADRG D02 Komplexe Resektionen mit Rekonstruktionen an Kopf und Hals und Kombinationseingriff mit äusserst schweren CC

Prozedur in Tabelle D02-1 und Prozedur in Tabelle D02-2 oder PCCL > 3 und Prozedur in Tabelle D02-3 und Prozedur in Tabelle D02-4

DRG D02Z Komplexe Resektionen mit Rekonstruktionen an Kopf und Hals und Kombinationseingriff mit äusserst schweren CC**Prozedur D02-1**

25.2x.00↔	Partielle Glossektomie, n.n.bez.	25.2x.51↔	Pelviglossomandibulektomie, ohne Rekonstruktion
25.2x.09↔	Partielle Glossektomie, sonstige	25.2x.52↔	Pelviglossomekt, Rekonstruktion m lok Schleimhaut
25.2x.10↔	Partielle Glossektomie, transoraler Zugang, n.n.bez.	25.2x.53↔	Pelviglossomandibulektomie, Rekonstruktion mit myokutaner Lappe
25.2x.11↔	Partielle Glossektomie, transoraler Zugang, ohne Rekonstruktion	25.2x.54↔	Pelviglossomekt, Reko m fr mikrovasikanast Transplantat
25.2x.12↔	Part Glossekt, transoraler Zugang, Reko m lok Schleimh	25.2x.59↔	Pelviglossomandibulektomie, mit sonstiger Rekonstruktion
25.2x.13↔	Part Glossekt, transoraler Zugang, Reko m myokut Lappe	25.3x.00↔	Vollständige Glossektomie, n.n.bez.
25.2x.14↔	Part Glossekt, transor Zug, Reko m fr mikrovasikanast Tx	25.3x.09↔	Vollständige Glossektomie, sonstige
25.2x.19↔	Part Glossekt, transoraler Zugang, m sonstiger Reko	25.3x.10↔	Vollständige Glossektomie, transoraler Zugang, n.n.bez.
25.2x.20↔	Partielle Glossektomie, transmandibularär Zugang, n.n.bez.	25.3x.11↔	Vollständige Glossekt, transoraler Zugang, oh Reko
25.2x.21↔	Part Glossekt, transmandibularär Zugang, oh Reko	25.3x.12↔	Vollst Glossekt, transor Zugang, Reko m lok Schleimh
25.2x.22↔	Part Glossekt, transmand Zugang, Reko m lok Schleimh	25.3x.13↔	Vollst Glossekt, transor Zugang, Reko m myokut Lappe
25.2x.23↔	Part Glossekt, transmand Zugang, Reko m myokut Lappe	25.3x.14↔	Vllst Glsskt, trmsr Zg, Rk m fr mkrvsknst Tx
25.2x.24↔	Prt Glsskt, trmsmnd Zg, Rk m fr mkrvsknst Tx	25.3x.19↔	Vollständige Glossekt, transoraler Zugang, m So Reko
25.2x.29↔	Part Glossekt, transmandibularär Zugang, m So Reko	25.3x.20↔	Vollständige Glossektomie, transmandibularär Zugang, n.n.bez.
25.2x.30↔	Pelviglossektomie, transoraler Zugang, n.n.bez.	25.3x.21↔	Vollständige Glossekt, transmand Zugang, oh Reko
25.2x.31↔	Pelviglossektomie, transoraler Zugang, ohne Rekonstruktion	25.3x.22↔	Vollst Glossekt, transmand Zugang, Reko m lok Schleimh
25.2x.32↔	Pelviglekt, transoraler Zugang, Reko m lok Schleimhaut	25.3x.23↔	Vollst Glossekt, transmand Zugang, Reko m myokut Lappe
25.2x.33↔	Pelviglekt, transoraler Zugang, Reko m myokut Lappe	25.3x.24↔	Vllst Glsskt, trmsmnd Zg, Rk m fr mkrvsknst Tx
25.2x.34↔	Pelviglekt, transor Zug, Reko m fr mikrovasikanast Tx	25.3x.29↔	Vollständige Glossekt, transmand Zugang, m So Reko
25.2x.39↔	Pelviglekt, transoraler Zugang, m sonstiger Reko	25.3x.30↔	Vollständige Pelviglossektomie, transoraler Zugang, n.n.bez.
25.2x.40↔	Pelviglossektomie, transmandibularär Zugang, n.n.bez.	25.3x.31↔	Vollständige Pelviglekt, transoraler Zugang, oh Reko
25.2x.41↔	Pelviglossektomie, transmandibularär Zugang, ohne Rekonstruktion	25.3x.32↔	Vollst Pelviglekt, transor Zugang, Reko m lok Schleimh
25.2x.42↔	Pelviglekt, transmand Zugang, Reko m lok Schleimh	25.3x.33↔	Vollst Pelviglekt, transor Zugang, Reko m myokut Lappe
25.2x.43↔	Pelviglekt, transmand Zugang, Reko m myokut Lappe	25.3x.34↔	Vllst Plvglkt, trmsr Zg, Rk m fr mkrvsknst Tx
25.2x.44↔	Pelviglekt, transmand Zug, Reko m fr mikrovasikanast Tx	25.3x.39↔	Vollständige Pelviglekt, transoraler Zugang, m So Reko
25.2x.49↔	Pelviglekt, transmandibularär Zugang, m sonstiger Reko	25.3x.40↔	Vollständige Pelviglekt, transmand Zugang, n.n.bez.
25.2x.50↔	Pelviglossomandibulektomie, n.n.bez.	25.3x.41↔	Vollständige Pelviglekt, transmand Zugang, oh Reko
		25.3x.42↔	Vollst Pelviglekt, transmand Zugang, Reko m lok Schleimh

25.3x.43↔	Vollst Pelviglekt, transmand Zug, Reko m myokut Lappe	25.4x.31↔	Rad Pelviglekt, transoraler Zugang, oh Rekonstruktion
25.3x.44↔	Vllst Plvglkt, trnsmd Zg, Rk m fr mkrvsknst Tx	25.4x.32↔	Rad Pelviglekt, transoraler Zugang, Reko m lok Schleimh
25.3x.49↔	Vollständige Pelviglekt, transmand Zugang, m So Reko	25.4x.33↔	Rad Pelviglekt, transoraler Zugang, Reko m myokut Lappe
25.3x.50↔	Vollständige Pelviglossomandibulektomie, n.n.bez.	25.4x.34↔	Rd Plvglkt, trnsr Zg, Rk m fr mkrvsknst Tx
25.3x.51↔	Vollständige Pelviglossomandibulektomie, ohne Rekonstruktion	25.4x.39↔	Rad Pelviglekt, transoraler Zugang, m sonstiger Reko
25.3x.52↔	Vollständige Pelviglossomekt, Reko m lok Schleimhaut	25.4x.40↔	Radikale Pelviglossektomie, transmandibularär Zugang, n.n.bez.
25.3x.53↔	Vollständige Pelviglossomekt, Reko m myokut Lappe	25.4x.41↔	Rad Pelviglekt, transmandibularär Zugang, oh Reko
25.3x.54↔	Vollst Pelviglossomekt, Reko m fr mikrovaskanast Tx	25.4x.42↔	Rad Pelviglekt, transmand Zugang, Reko m lok Schleimh
25.3x.59↔	Vollständige Pelviglossomekt, m sonstiger Reko	25.4x.43↔	Rad Pelviglekt, transmand Zugang, Reko m myokut Lappe
25.4x.00↔	Radikale Glossektomie, n.n.bez.	25.4x.44↔	Rd Plvglkt, trnsmd Zg, Rk m fr mkrvsknst Tx
25.4x.10↔	Radikale Glossektomie, transoraler Zugang, n.n.bez.	25.4x.49↔	Rad Pelviglekt, transmandibularär Zugang, m So Reko
25.4x.11↔	Radikale Glossektomie, transoraler Zugang, ohne Rekonstruktion	25.4x.50↔	Radikale Pelviglossomandibulektomie, n.n.bez.
25.4x.12↔	Rad Glossekt, transoraler Zugang, Reko m lok Schleimh	25.4x.51↔	Radikale Pelviglossomandibulektomie, ohne Rekonstruktion
25.4x.13↔	Rad Glossekt, transoraler Zugang, Reko m myokut Lappe	25.4x.52↔	Rad Pelviglossomekt, Rekonstruktion m lok Schleimhaut
25.4x.14↔	Rad Glossekt, transoraler Zugang, Reko m fr mikrovaskanast Tx	25.4x.53↔	Radikale Pelviglossomekt, Rekonstruktion m myokut Lappe
25.4x.19↔	Rad Glossekt, transoraler Zugang, m sonstiger Reko	25.4x.54↔	Rad Pelviglossomekt, Reko m fr mikrovaskanast Tx
25.4x.20↔	Radikale Glossektomie, transmandibularär Zugang, n.n.bez.	25.4x.59↔	Radikale Pelviglossomekt, m sonstiger Rekonstruktion
25.4x.21↔	Rad Glossekt, transmandibularär Zugang, oh Reko	25.4x.99↔	Radikale Glossektomie, sonstige.
25.4x.22↔	Rad Glossekt, transmand Zugang, Reko m lok Schleimh	76.44.00↔	Totale Ostekt an and Gschk m glz Reko, n.n.bez.
25.4x.23↔	Rad Glossekt, transmand Zugang, Reko m myokut Lappe	76.44.10↔	Tot Ostekt an and Gschk, Reko m mikrovaskanast Tx
25.4x.24↔	Rd Glsskt, trnsmd Zg, Rk m fr mkrvsknst Tx	76.44.11↔	Tot Ostekt an and Gschk, Reko m Ni vaskularisiertem Tx
25.4x.29↔	Rad Glossekt, transmandibularär Zugang, m So Reko	76.44.19↔	Totale Ostekt an and Gschk m sonstiger Rekonstruktion
25.4x.30↔	Radikale Pelviglossektomie, transoraler Zugang, n.n.bez.	76.44.99↔	Totale Ostekt an and Gschk m glz Reko, sonstige

Prozedur D02-2

25.3x.00↔	Vollständige Glossektomie, n.n.bez.	25.4x.20↔	Radikale Glossektomie, transmandibularär Zugang, n.n.bez.
25.3x.09↔	Vollständige Glossektomie, sonstige	25.4x.21↔	Rad Glossekt, transmandibularär Zugang, oh Reko
25.3x.10↔	Vollständige Glossektomie, transoraler Zugang, n.n.bez.	25.4x.22↔	Rad Glossekt, transmand Zugang, Reko m lok Schleimh
25.3x.11↔	Vollständige Glossekt, transoraler Zugang, oh Reko	25.4x.23↔	Rad Glossekt, transmand Zugang, Reko m myokut Lappe
25.3x.12↔	Vollst Glossekt, transoraler Zugang, Reko m lok Schleimh	25.4x.24↔	Rd Glsskt, trnsmd Zg, Rk m fr mkrvsknst Tx
25.3x.13↔	Vollst Glossekt, transoraler Zugang, Reko m myokut Lappe	25.4x.29↔	Rad Glossekt, transmandibularär Zugang, m So Reko
25.3x.14↔	Vllst Glsskt, trnsr Zg, Rk m fr mkrvsknst Tx	25.4x.30↔	Radikale Pelviglossektomie, transoraler Zugang, n.n.bez.
25.3x.19↔	Vollständige Glossekt, transoraler Zugang, m So Reko	25.4x.31↔	Rad Pelviglekt, transoraler Zugang, oh Rekonstruktion
25.3x.20↔	Vollständige Glossektomie, transmandibularär Zugang, n.n.bez.	25.4x.32↔	Rad Pelviglekt, transoraler Zugang, Reko m lok Schleimh
25.3x.21↔	Vollständige Glossekt, transmand Zugang, oh Reko	25.4x.33↔	Rad Pelviglekt, transoraler Zugang, Reko m myokut Lappe
25.3x.22↔	Vollst Glossekt, transmand Zugang, Reko m lok Schleimh	25.4x.34↔	Rd Plvglkt, trnsr Zg, Rk m fr mkrvsknst Tx
25.3x.23↔	Vollst Glossekt, transmand Zugang, Reko m myokut Lappe	25.4x.39↔	Rad Pelviglekt, transoraler Zugang, m sonstiger Reko
25.3x.24↔	Vllst Glsskt, trnsmd Zg, Rk m fr mkrvsknst Tx	25.4x.40↔	Radikale Pelviglossektomie, transmandibularär Zugang, n.n.bez.
25.3x.29↔	Vollständige Glossekt, transmand Zugang, m So Reko	25.4x.41↔	Rad Pelviglekt, transmandibularär Zugang, oh Reko
25.3x.30↔	Vollständige Pelviglossektomie, transoraler Zugang, n.n.bez.	25.4x.42↔	Rad Pelviglekt, transmand Zugang, Reko m lok Schleimh
25.3x.31↔	Vollständige Pelviglekt, transoraler Zugang, oh Reko	25.4x.43↔	Rad Pelviglekt, transmand Zugang, Reko m myokut Lappe
25.3x.32↔	Vollst Pelviglekt, transoraler Zugang, Reko m lok Schleimh	25.4x.44↔	Rd Plvglkt, trnsmd Zg, Rk m fr mkrvsknst Tx
25.3x.33↔	Vollst Pelviglekt, transoraler Zugang, Reko m myokut Lappe	25.4x.49↔	Rad Pelviglekt, transmandibularär Zugang, m So Reko
25.3x.34↔	Vllst Plvglkt, trnsr Zg, Rk m fr mkrvsknst Tx	25.4x.50↔	Radikale Pelviglossomandibulektomie, n.n.bez.
25.3x.39↔	Vollständige Pelviglekt, transoraler Zugang, m So Reko	25.4x.51↔	Radikale Pelviglossomandibulektomie, ohne Rekonstruktion
25.3x.40↔	Vollständige Pelviglekt, transmand Zugang, n.n.bez.	25.4x.52↔	Rad Pelviglossomekt, Rekonstruktion m lok Schleimhaut
25.3x.41↔	Vollständige Pelviglekt, transmand Zugang, oh Reko	25.4x.53↔	Radikale Pelviglossomekt, Rekonstruktion m myokut Lappe
25.3x.42↔	Vollst Pelviglekt, transmand Zugang, Reko m lok Schleimh	25.4x.54↔	Rad Pelviglossomekt, Reko m fr mikrovaskanast Tx
25.3x.43↔	Vollst Pelviglekt, transmand Zugang, Reko m myokut Lappe	25.4x.59↔	Radikale Pelviglossomekt, m sonstiger Rekonstruktion
25.3x.44↔	Vllst Plvglkt, trnsmd Zg, Rk m fr mkrvsknst Tx	25.4x.99↔	Radikale Glossektomie, sonstige.
25.3x.49↔	Vollständige Pelviglekt, transmand Zugang, m So Reko	27.57.00↔	Anbr e gestielt oder fr Lp an Lip und Mund, n.n.bez.
25.3x.50↔	Vollständige Pelviglossomandibulektomie, n.n.bez.	27.57.10↔	Anbr e fr mikrovaskanast Transplantats an Lip und Mund
25.3x.51↔	Vollständige Pelviglossomandibulektomie, ohne Rekonstruktion	27.57.11↔	Anbringen eines gestielten Fernlappens an Lippe und Mund
25.3x.52↔	Vollständige Pelviglossomekt, Reko m lok Schleimhaut	27.57.99↔	Anbr e gestielt oder fr Lp an Lip und Mund, sonstige
25.3x.53↔	Vollständige Pelviglossomekt, Reko m myokut Lappe	76.44.00↔	Totale Ostekt an and Gschk m glz Reko, n.n.bez.
25.3x.54↔	Vollst Pelviglossomekt, Reko m fr mikrovaskanast Tx	76.44.10↔	Tot Ostekt an and Gschk, Reko m mikrovaskanast Tx
25.3x.59↔	Vollständige Pelviglossomekt, m sonstiger Reko	76.44.11↔	Tot Ostekt an and Gschk, Reko m Ni vaskularisiertem Tx
25.4x.00↔	Radikale Glossektomie, n.n.bez.	76.44.19↔	Totale Ostekt an and Gschk m sonstiger Rekonstruktion
25.4x.10↔	Radikale Glossektomie, transoraler Zugang, n.n.bez.	76.44.99↔	Totale Ostekt an and Gschk m glz Reko, sonstige
25.4x.11↔	Radikale Glossektomie, transoraler Zugang, ohne Rekonstruktion	76.46.00↔	Sonstige Rekonstruktion an and Gschk, n.n.bez.
25.4x.12↔	Rad Glossekt, transoraler Zugang, Reko m lok Schleimh	76.46.10↔	So Reko an and Gschk m mikrovaskanast Transplantat
25.4x.13↔	Rad Glossekt, transoraler Zugang, Reko m myokut Lappe	76.46.99↔	Sonstige Rekonstruktion an and Gschk, sonstige
25.4x.14↔	Rad Glossekt, transoraler Zugang, Reko m fr mikrovaskanast Tx	86.71↔	Harauspräg und Vorbereit von gestielt oder fr Lp
25.4x.19↔	Rad Glossekt, transoraler Zugang, m sonstiger Reko		

Prozedur D02-3

- 27.57.00↔ Anbr e gestielt oder fr Lp an Lip und Mund, n.n.bez.
 27.57.10↔ Anbr e fr mikrovaskanast Transplantats an Lip und Mund
 27.57.11↔ Anbringen eines gestielten Fernlappens an Lippe und Mund
 27.57.99↔ Anbr e gestielt oder fr Lp an Lip und Mund, sonstige
 86.70↔ Gestielte oder freie Lappen, n.n.bez.
 86.74.00↔ Anbr von gestielt oder fr Lappen an And Lok, n.n.bez.
 86.74.10↔ Kleinflächige Dehnungsplastik am Kopf (außer Lippe und Mund)
 86.74.11↔ Kleinflächige Dehnungsplastik am Hals
 86.74.12↔ Kleinflächige Dehnungsplastik an Schulter und Oberarm
 86.74.13↔ Kleinflächige Dehnungsplastik am Unterarm
 86.74.14↔ Kleinflächige Dehnungsplastik an Brustwand und Rücken
 86.74.15↔ Kleinflächige Dehnungsplastik an der Bauchregion
 86.74.16↔ Kleinflächige Dehnungsplastik an der Leisten- und Genitalregion
 86.74.17↔ Kleinflächige Dehnungsplastik am Gesäß
 86.74.18↔ Kleinflächige Dehnungsplastik an Oberschenkel und Unterschenkel
 86.74.19↔ Kleinflächige Dehnungsplastik, an andere Lokalisationen
 86.74.1a↔ Kleinflächige Dehnungsplastik am Fuß
 86.74.20↔ Kifl VerschiebeRotationspl a Kopf (auss Lip und Mund)
 86.74.21↔ Kleinflächige Verschiebe-Rotationsplastik am Hals
 86.74.22↔ Kifl VerschiebeRotationsplastik an Schulter und Oba
 86.74.23↔ Kleinflächige Verschiebe-Rotationsplastik am Unterarm
 86.74.25↔ Kifl VerschiebeRotationsplastik an Bruw und Rücken
 86.74.26↔ Kleinflächige Verschiebe-Rotationsplastik an der Bauchregion
 86.74.27↔ Kifl VerschiebeRotationsplastik an d Leist und Genreg
 86.74.28↔ Kleinflächige Verschiebe-Rotationsplastik am Gesäß
 86.74.29↔ Kifl VerschiebeRotationsplastik, an And Lokalisationen
 86.74.2a↔ Kifl VerschiebeRotationspl an Os und Unterschenkel
 86.74.2b↔ Kleinflächige Verschiebe-Rotationsplastik am Fuß
 86.74.30↔ Kifl Transpositionsplastik a Kopf (auss Lippe und Mund)
 86.74.31↔ Kleinflächige Transpositionsplastik am Hals
 86.74.32↔ Kleinflächige Transpositionsplastik an Schulter und Oberarm
 86.74.33↔ Kleinflächige Transpositionsplastik am Unterarm
 86.74.34↔ Kleinflächige Transpositionsplastik an Brustwand und Rücken
 86.74.35↔ Kleinflächige Transpositionsplastik an der Bauchregion
 86.74.36↔ Kifl Transpositionsplastik an d Leisten und Genreg
 86.74.37↔ Kleinflächige Transpositionsplastik am Gesäß
 86.74.38↔ Kifl Transpositionsplastik an Os und Unterschenkel
 86.74.39↔ Kleinflächige Transpositionsplastik, an andere Lokalisationen
 86.74.3a↔ Kleinflächige Transpositionsplastik am Fuß
 86.74.40↔ Kleinflächige Insellappenplastik am Kopf (außer Lippe und Mund)
 86.74.41↔ Kleinflächige Insellappenplastik am Hals
 86.74.42↔ Kleinflächige Insellappenplastik an Schulter und Oberarm
 86.74.43↔ Kleinflächige Insellappenplastik am Unterarm
 86.74.44↔ Kleinflächige Insellappenplastik an Brustwand und Rücken
 86.74.45↔ Kleinflächige Insellappenplastik an der Bauchregion
 86.74.46↔ Kleinflächige Insellappl an d Leisten und Genreg
 86.74.47↔ Kleinflächige Insellappenplastik am Gesäß
 86.74.48↔ Kifl Insellappl an Oberschenkel und Unterschenkel
 86.74.49↔ Kleinflächige Insellappenplastik, an andere Lokalisationen
 86.74.4a↔ Kleinflächige Insellappenplastik am Fuß
 86.74.50↔ Kleinflächige Z-Plastik am Kopf (außer Lippe und Mund)
 86.74.51↔ Kleinflächige Z-Plastik am Hals
 86.74.52↔ Kleinflächige Z-Plastik an Schulter und Oberarm
 86.74.53↔ Kleinflächige Z-Plastik am Unterarm
 86.74.54↔ Kleinflächige Z-Plastik an Brustwand und Rücken
 86.74.55↔ Kleinflächige Z-Plastik an der Bauchregion
 86.74.56↔ Kleinflächige Z-Plastik an der Leisten- und Genitalregion
 86.74.57↔ Kleinflächige Z-Plastik am Gesäß
 86.74.58↔ Kleinflächige Z-Plastik an Oberschenkel und Unterschenkel
 86.74.59↔ Kleinflächige Z-Plastik, an andere Lokalisationen
 86.74.5a↔ Kleinflächige Z-Plastik am Fuß
 86.74.99↔ Anbr von gestielt oder fr Lappen an And Lok, sonstige
 86.76.00↔ Anbr von gestielt o fr Lp an And Lok, GroFl, n.n.bez.
 86.76.10↔ Großflächige Dehnungsplastik am Kopf (außer Lippe und Mund)
 86.76.11↔ Großflächige Dehnungsplastik am Hals
 86.76.12↔ Großflächige Dehnungsplastik an Schulter und Oberarm
 86.76.13↔ Großflächige Dehnungsplastik am Unterarm
 86.76.14↔ Großflächige Dehnungsplastik an Brustwand und Rücken
 86.76.15↔ Großflächige Dehnungsplastik an der Bauchregion
 86.76.16↔ Großflächige Dehnungsplastik an der Leisten- und Genitalregion
 86.76.17↔ Großflächige Dehnungsplastik am Gesäß
 86.76.19↔ Großflächige Dehnungsplastik, an andere Lokalisationen
 86.76.1a↔ Großflächige Dehnungsplastik an Oberschenkel und Unterschenkel
 86.76.1b↔ Großflächige Dehnungsplastik am Fuß
 86.76.20↔ Grofl VerschiebeRotationspl a Kopf (auss Lip und Mund)
 86.76.21↔ Großflächige Verschiebe-Rotationsplastik am Hals
 86.76.22↔ Großflächige Verschiebe-Rotationsplastik an Schulter und Oberarm
 86.76.23↔ Großflächige Verschiebe-Rotationsplastik am Unterarm
 86.76.24↔ Großflächige Verschiebe-Rotationsplastik an Brustwand und Rücken
 86.76.25↔ Großflächige Verschiebe-Rotationsplastik an der Bauchregion
 86.76.26↔ Grofl VerschiebeRotationspl an d Leist und Genreg
 86.76.27↔ Großflächige Verschiebe-Rotationsplastik am Hals
 86.76.28↔ Grofl VerschiebeRotationspl an Os und Unterschenkel
 86.76.29↔ Großflächige Verschiebe-Rotationsplastik an andere Lokalisation
 86.76.2a↔ Großflächige Verschiebe-Rotationsplastik am Fuß
 86.76.30↔ Grofl Transpositionsplastik a Kopf (auss Lip und Mund)
 86.76.31↔ Großflächige Transpositionsplastik am Hals
 86.76.32↔ Großflächige Transpositionsplastik an Schulter und Oberarm
 86.76.33↔ Großflächige Transpositionsplastik am Unterarm
 86.76.34↔ Großflächige Transpositionsplastik an Brustwand und Rücken
 86.76.35↔ Großflächige Transpositionsplastik an der Bauchregion
 86.76.36↔ Grofl Transpositionsplastik an d Leisten und Genreg
 86.76.37↔ Großflächige Transpositionsplastik am Gesäß
 86.76.38↔ Grofl Transpositionsplastik an Os und Unterschenkel
 86.76.39↔ Großflächige Transpositionsplastik an andere Lokalisation
 86.76.3a↔ Großflächige Transpositionsplastik am Fuß
 86.76.40↔ Großflächige Insellappenplastik am Kopf (außer Lippe und Mund)
 86.76.41↔ Großflächige Insellappenplastik am Hals
 86.76.42↔ Großflächige Insellappenplastik an Schulter und Oberarm
 86.76.43↔ Großflächige Insellappenplastik am Unterarm
 86.76.44↔ Großflächige Insellappenplastik an Brustwand und Rücken
 86.76.45↔ Großflächige Insellappenplastik an der Bauchregion
 86.76.46↔ Grofl Insellappenplastik an d Leisten und Genreg
 86.76.47↔ Großflächige Insellappenplastik am Gesäß
 86.76.48↔ Grofl Insellappl an Oberschenkel und Unterschenkel
 86.76.49↔ Großflächige Insellappenplastik, an andere Lokalisationen
 86.76.4a↔ Großflächige Insellappenplastik am Fuß
 86.76.99↔ Anbr von gestielt o fr Lp an And Lok, GroFl, sonstige
 86.77.00↔ Anbringen von sonstiger lokaler Lappenplastik, n.n.bez.
 86.77.10↔ Sonstige lokale Lappenplastik am Kopf (außer Lippe und Mund)
 86.77.11↔ Sonstige lokale Lappenplastik am Hals
 86.77.12↔ Sonstige lokale Lappenplastik an Schulter und Oberarm
 86.77.13↔ Sonstige lokale Lappenplastik am Unterarm
 86.77.14↔ Sonstige lokale Lappenplastik an Brustwand und Rücken
 86.77.15↔ Sonstige lokale Lappenplastik an der Bauchregion
 86.77.16↔ Sonstige lokale Lappenplastik an der Leisten- und Genitalregion
 86.77.17↔ Sonstige lokale Lappenplastik am Gesäß
 86.77.18↔ Sonstige lokale Lappenplastik an Oberschenkel und Unterschenkel
 86.77.19↔ Sonstige lokale Lappenplastik, an andere Lokalisationen
 86.77.1a↔ Sonstige lokale Lappenplastik am Fuß
 86.77.99↔ Anbringen von sonstiger lokaler Lappenplastik, sonstige
 86.78.00↔ Sonstige Lappenplastiken, n.n.bez.
 86.78.10↔ Anbr v fr Lp m mikrovask Anast a Kopf (auss Lip u Mund)
 86.78.11↔ Anbr von freiem Lappen mit mikrovaskulärer Anast a Hals
 86.78.12↔ Anbr von fr Lp m mikrovask Anast an Schulter und Oba
 86.78.13↔ Anbr von fr Lappen mit mikrovaskulärer Anast a Unterarm
 86.78.14↔ Anbr von fr Lp m mikrovask Anast an Bruw und Rücken
 86.78.15↔ Anbr von fr Lp mit mikrovaskulärer Anast an Bauchreg
 86.78.16↔ Anbr von fr Lp m mikrovask Anast an d Leist und Genreg

86.78.17↔	Anbr von fr Lappen mit mikrovaskulärer Anast a Gesäß	86.78.35↔	Komb Plast Eingr an Haut und Unterhaut von Bauchreg
86.78.18↔	Anbr von fr Lp m mikrovask Anast an d unteren Extrem	86.78.36↔	Komb Plast Eingr an Haut u Unterhaut d Leist u Genreg
86.78.19↔	Anbr von fr Lappen mit mikrovaskulärer Anast an And Lok	86.78.37↔	Komb plastische Eingr an Haut und Unterhaut d Gesäßes
86.78.20↔	Anbr v gestielt rg Lp o gestielt Fmnl a Kpf (auss Lp u Mnd)	86.78.38↔	Komb Plast Eingr an Haut und Unterhaut d unteren Extrem
86.78.21↔	Anbr von gestielt regionalem Lp o gestielt Fmnl a Ha	86.78.39↔	Komb plastische Eingr an Haut und Unterhaut and Lok
86.78.22↔	Anbr v gestielt reg Lp o gestielt Fmnl an Schult u Oba	86.78.40↔	Anbr v sonst gestielt o fr Lp a Kopf (auss Lip u Mund)
86.78.23↔	Anbr von gestielt reg Lp o gestielt Fmnl a Unterarm	86.78.41↔	Anbringen von sonstigem gestielten oder freien Lappen am Hals
86.78.24↔	Anbr v gestielt rg Lp o gestielt Fmnl an Brw u Rückn	86.78.42↔	Anbr von sonstigem gestielt o fr Lp an Schulter und Oba
86.78.25↔	Anbr von gestielt reg Lp o gestielt Fmnl an d Bauchreg	86.78.43↔	Anbr von sonstigem gestielten oder fr Lappen a Unterarm
86.78.26↔	Anbr v gestielt rg Lp o gestielt Fmnl an d Leist u Gnrg	86.78.44↔	Anbr von sonstigem gestielt o fr Lp an Bruw und Rücken
86.78.27↔	Anbr von gestielt reg Lp o gestielt Fmnl a Gesäß	86.78.45↔	Anbr von sonstigem gestielt oder fr Lp an d Bauchreg
86.78.28↔	Anbr v gestielt reg Lp o gestielt Fmnl an d unt Extrem	86.78.46↔	Anbr von sonst gestielt o fr Lp an d Leist und Genreg
86.78.29↔	Anbr von gestielt reg Lp o gestielt Fmnl an And Lok	86.78.47↔	Anbringen von sonstigem gestielten oder freien Lappen am Gesäß
86.78.30↔	Kmb Plst Engr an Haut u Unth d Kpfs (auss Lp u Mnd)	86.78.48↔	Anbr von sonstigem gestielt o fr Lp an d unteren Extrem
86.78.31↔	Komb plastische Eingr an Haut und Unterhaut d Halses	86.78.49↔	Anbr von sonstigem gestielt oder fr Lappen an And Lok
86.78.32↔	Komb Plast Eingr an Haut u Unterhaut von Schult u Oba	86.78.99↔	Sonstige Lappenplastiken, sonstige
86.78.33↔	Komb Plast Eingr an Haut und Unterhaut d Unterarmes		
86.78.34↔	Komb Plast Eingr an Haut u Unterhaut von Bruw u Rücken		

Prozedur D02-4

40.41.00↔	Radikale unilaterale Neck dissection, n.n.bez.	40.41.14↔	Selektive (funktionelle) Neck dissection, central (Region VI)
40.41.10↔	Sel (funkt) Neck dissec, supraomohyoid (Reg III)	40.41.20↔	Radikale Neck dissection (inkl. modifiziert)
40.41.11↔	Selektive (funktionelle) Neck dissection, lateral (Region II-IV)	40.41.21↔	Extended Neck dissection
40.41.12↔	Selektive (funkt) Neck dissec, anterolateral (Reg IIV)	40.41.99↔	Radikale unilaterale Neck dissection, sonstige
40.41.13↔	Sel (funkt) Neck dissec, posterolateral (Reg IIIV)	40.42↔	Radikale bilaterale Neck dissection

ADRG D03**Operative Korrektur einer Lippen-Kiefer-Gaumen-Spalte**

Hauptdiagnose in Tabelle D03-1 und Prozedur in Tabelle D03-2

DRG D03Z**Operative Korrektur einer Lippen-Kiefer-Gaumen-Spalte****Hauptdiagnose D03-1**

Q35.1	Spalte harter Gaumen	Q37.0	Spalte harter Gaumen m beidseitiger Lippenspalte
Q35.3	Spalte weicher Gaumen	Q37.1	Spalte harter Gaumen m einseitiger Lippenspalte
Q35.5	Spalte harter u weicher Gaumen	Q37.2	Spalte weicher Gaumen m beidseitiger Lippenspalte
Q35.7	Uvulaspalte	Q37.3	Spalte weicher Gaumen m einseitiger Lippenspalte
Q35.9	Gaumenspalte, nnbez	Q37.4	Spalte harter/weicher Gaumen m beidseitiger Lippenspalte
Q36.0	Lippenspalte, beidseitig	Q37.5	Spalte harter/weicher Gaumen m einseitiger Lippenspalte
Q36.1	Lippenspalte, median	Q37.8	Gaumenspalte, nnbez, m beidseitiger Lippenspalte
Q36.9	Lippenspalte, einseitig	Q37.9	Gaumenspalte, nnbez, m einseitiger Lippenspalte

Prozedur D03-2

27.62.00↔	Korrektur einer Gaumenspalte, n.n.bez.	29.33.20↔	Totale Pharyngekt, Reko m gestielt reg o Fmnl
27.62.10↔	Korrektur einer Gaumenspalte, Kieferplastik	29.33.21↔	Tt Phryngkt, Rk m fr mkrvsknst Tx, fr Drmtr o Mgnhchzg
27.62.11↔	Korrektur einer Gaumenspalte, Kieferplastik mit Osteoplastik	29.33.99↔	(Partielle) Pharyngektomie, sonstige
27.62.20↔	Korrektur einer Gaumenspalte, Sekundäroperation der Kieferspalte	29.4x.00↔	Plastische Rekonstruktion am Pharynx, n.n.bez.
27.62.99↔	Korrektur einer Gaumenspalte, sonstige	29.4x.10↔	Plast Reko a Phar, m lok Schleimhaut o fr Hautlap
27.63.00↔	Revision der Korrektur einer Gaumenspalte, n.n.bez.	29.4x.11↔	Plast Rekonstruktion a Phar, m gestielt myokutanen Lp
27.63.10↔	Revision der Korrektur einer Gaumenspalte, Kieferplastik	29.4x.12↔	Plst Rk a Phr, m mkrvsk anstmsiertm Tx, Drmtr o Mgnhchzg
27.63.11↔	Revision d Korr e Gaumenspalte, Kieferplastik m Osteopl	29.4x.99↔	Plastische Rekonstruktion am Pharynx, sonstige
27.63.20↔	Rv d Krr e Gaumensplt, Skndärprtion d Kiefersplt	29.59↔	Sonstige plastische Rekonstruktion am Pharynx
27.63.99↔	Revision der Korrektur einer Gaumenspalte, sonstige	30.3x.00↔	Vollständige Laryngektomie, n.n.bez.
27.64↔	Einsetzen eines Gaumenimplantates	30.3x.10↔	Vollständige Laryngektomie, ohne Rekonstruktion
27.69.00↔	Sonstige plastische Rekonstruktion am Gaumen, n.n.bez.	30.3x.11↔	Vollständige Laryekt, Rekonstruktion m lok Schleimhaut
27.69.10↔	Plastische Rekonstruktion am weichen Gaumen	30.3x.12↔	Vollständige Laryekt, Reko m Ni vaskularisiertem Tx
27.69.11↔	Plastische Rekonstruktion am knöchernen Gaumen	30.3x.13↔	Vollständige Laryekt, Rekonstruktion m gestielt reg Lp
27.69.99↔	Sonstige plastische Rekonstruktion am Gaumen, sonstige	30.3x.14↔	Vollständige Laryekt, Rekonstruktion mit gestielt Fmnl
27.73↔	Plastische Rekonstruktion an der Uvula	30.3x.15↔	Vollständige Laryekt, Reko m fr mikrovaskanast Tx
29.33.00↔	(Partielle) Pharyngektomie, n.n.bez.	30.3x.16↔	Vollständige Laryekt, Rekonstruktion mit fr Darmtr
29.33.10↔	Partielle Pharyngektomie, ohne Rekonstruktion	30.3x.17↔	Vollständige Laryngektomie, Rekonstruktion mit Magenhochzug
29.33.11↔	Part Pharyngekt, Rekonstruktion m gestielt reg o Fmnl	30.3x.19↔	Vollständige Laryngektomie, sonstige Rekonstruktion
29.33.12↔	Part Pharyngekt, Reko m fr mikrovaskanast Transplantat	30.3x.99↔	Vollständige Laryngektomie, sonstige
		30.4x.00↔	Radikale Laryngektomie, n.n.bez.

30.4x.10↔	Radikale Laryngektomie, mit Pharyngektomie, ohne Rekonstruktion	30.4x.21↔	Rd Lrykt, m Phryngkt u Schlddrs, Rk m lk Schleimh
30.4x.11↔	Rad Laryekt, m Pharyngekt, Reko m lok Schleimhaut	30.4x.22↔	Rd Lrykt, m Phryngkt u Schlddrs, Rk m N vskl Tx
30.4x.12↔	Rad Laryekt, m Pharyngekt, Reko m Ni vaskul Tx	30.4x.23↔	Rd Lrykt, m Phryngkt u Schlddrs, Rk m gstielt rg Lp
30.4x.13↔	Rad Laryekt, m Pharyngekt, Reko m gestielt reg Lp	30.4x.24↔	Rd Lrykt, m Phryngkt u Schlddrs, Rk m gstielt Lp
30.4x.14↔	Rad Laryekt, m Pharyngekt, Rekonstruktion m gestielt Lp	30.4x.25↔	Rd Lrykt, m Phryngkt u Schlddrs, Rk m fr mkrvsknst Tx
30.4x.15↔	Rad Laryekt, m Pharyngekt, Reko m fr mikrovaskanast Tx	30.4x.26↔	Rd Lrykt, m Phryngkt u Schlddrs, Rk m fr fr Drmrtr
30.4x.16↔	Rad Laryekt, m Pharyngekt, Reko m fr fr Darmtr	30.4x.27↔	Rd Lrykt, m Phryngkt u Schlddrs, Rk m Mgnhchzng
30.4x.17↔	Rad Laryekt, m Pharyngekt, Reko m Magenhochzug	30.4x.29↔	Rad Laryekt, m Pharyngekt und Schilddres, sonstige Reko
30.4x.19↔	Radikale Laryekt, m Pharyngekt, sonstige Rekonstruktion	30.4x.99↔	Radikale Laryngektomie, sonstige
30.4x.20↔	Rad Laryekt, m Pharyngekt und Schilddres, oh Reko		

ADRG D04**Bignathe Osteotomie und komplexe Eingriffe am Kiefer**

Prozedur in Tabelle D04-1 und Prozedur in Tabelle D04-2 oder Prozedur in Tabelle D04-3 oder Prozedur in Tabelle D04-4 und Prozedur in Tabelle D04-5

DRG D04Z**Bignathe Osteotomie und komplexe Eingriffe am Kiefer****Prozedur D04-1**

76.62.00↔	Offene Osteoplastik [Osteotomie] am Ramus mandibulae, n.n.bez.	76.63.11↔	Osteopl[Osteot]i frnt Alveokbr o m Kntdrchr a hr Mndst oh Dstrk
76.62.10↔	Off Osteopl [Osteotomie] a Ramus mand, oh Disktraktion	76.63.12↔	Osteoplastik [Osteotomie] zur Kinnverlagerung ohne Distraktion
76.62.20↔	Off Osteoplastik [Osteotomie] a Ramus mand, m Distrak	76.63.20↔	Verlag d Alveolarfortsatzes d hor Distrak na Osteot
76.62.99↔	Offene Osteoplastik [Osteotomie] am Ramus mandibulae, sonstige	76.63.21↔	Verlagerung d Mand d Distrak na Osteot i hor Mandast
76.63.00↔	Osteoplastik [Osteotomie] am Corpus mandibulae, n.n.bez.	76.63.99↔	Osteoplastik [Osteotomie] am Corpus mandibulae, sonstige
76.63.10↔	Ostpl [Ostt] i seiti Alvkb/m fr Kontdtg d Mnd oh Dstrk	76.64↔	Sonstige orthognathische Chirurgie an der Mandibula

Prozedur D04-2

76.65.00↔	Segmentale Osteoplastik [Osteotomie] der Maxilla, n.n.bez.	76.66.10↔	Totale Osteoplastik [Osteotomie] der Maxilla ohne Distraktion
76.65.10↔	Segmentale Osteopl [Osteotomie] d Maxilla, oh Distrak	76.66.20↔	Osteot d Maxilla i d LeFortIebene i e Stück m Distrak
76.65.20↔	Osteotomie d Maxilla im front Alveokber, mit Distrak	76.66.21↔	Osteot d Maxilla i d LeFortIebene i 2 Stücken m Distrak
76.65.21↔	Osteotomie d Maxilla i seitlichen Alveokber, m Distrak	76.66.22↔	Osteot d Mxll i d LFrtIebn i 3 o mhr Stückn m Dstrk
76.65.22↔	Osteot d Mxll i frnt u seiti Alveokbr i mhr Sgmntn, m Dstrk	76.66.30↔	Plast Reko und Augm d Maxilla d tot Auflagerungsplastik
76.65.99↔	Segmentale Osteoplastik [Osteotomie] der Maxilla, sonstige	76.66.99↔	Totale Osteoplastik [Osteotomie] der Maxilla, sonstige
76.66.00↔	Totale Osteoplastik [Osteotomie] der Maxilla, n.n.bez.		

Prozedur D04-3

76.5x.60↔	Tempo Arthropl, Implant e Endoproth a Kiefergel	76.79.40↔	S off Rp kmbnierter Mtgtschtsfrktrn (Mrfchfx)
76.5x.61↔	Tempo Arthropl, Wechsel e Endoproth a Kiefergel		

Prozedur D04-4

76.63.00↔	Osteoplastik [Osteotomie] am Corpus mandibulae, n.n.bez.	76.64↔	Sonstige orthognathische Chirurgie an der Mandibula
76.63.10↔	Ostpl [Ostt] i seiti Alvkb/m fr Kontdtg d Mnd oh Dstrk	76.72↔	Offene Reposition einer Jochbein- und Jochbogenfraktur
76.63.11↔	Osteopl[Osteot]i frnt Alveokbr o m Kntdrchr a hr Mndst oh Dstrk	76.74↔	Offene Reposition einer Maxillafraktur
76.63.12↔	Osteoplastik [Osteotomie] zur Kinnverlagerung ohne Distraktion	76.77.00↔	Offene Reposition einer Processus alveolaris-Fraktur, n.n.bez.
76.63.20↔	Verlag d Alveolarfortsatzes d hor Distrak na Osteot	76.77.10↔	Offene Reposition einer Processus alveolaris-Fraktur der Maxilla
76.63.21↔	Verlagerung d Mand d Distrak na Osteot i hor Mandast	76.77.11↔	Offene Reposition einer Processus alveolFx d Mandibula
76.63.99↔	Osteoplastik [Osteotomie] am Corpus mandibulae, sonstige	76.77.99↔	Offene Reposition einer Processus alveolaris-Fraktur, sonstige

Prozedur D04-5

76.76.00↔	Offene Reposition einer Mandibulafraktur, n.n.bez.	76.76.99↔	Offene Reposition einer Mandibulafraktur, sonstige
76.76.10↔	Offene Reposition einer Einfachfraktur des Corpus mandibulae	76.77.00↔	Offene Reposition einer Processus alveolaris-Fraktur, n.n.bez.
76.76.11↔	Offene Reposition einer Mehrfachfraktur des Corpus mandibulae	76.77.10↔	Offene Reposition einer Processus alveolaris-Fraktur der Maxilla
76.76.20↔	Off Rep (von außen) e Einf o Merfachfx d Ram mand	76.77.11↔	Offene Reposition einer Processus alveolFx d Mandibula
76.76.21↔	Off Rep (transoral) e Einf o Merfachfx d Ram mand	76.77.99↔	Offene Reposition einer Processus alveolaris-Fraktur, sonstige
76.76.30↔	Off Rep (transoral von außen) e Fx d Proc artic mand		

ADRG D05 Komplexe Eingriffe an den Speicheldrüsen

Prozedur in Tabelle D05-3

DRG D05A Komplexe Parotidektomie

Prozedur in Tabelle D05-4 und Hauptdiagnose in Tabelle D05-1 oder Hauptdiagnose in Tabelle D05-2

DRG D05B Komplexe Eingriffe an den Speicheldrüsen ausser komplexe Parotidektomien

Hauptdiagnose D05-1

D11.0 Gutartige Neubildung Parotis

Hauptdiagnose D05-2

C07	Bösartige Neubildung der Parotis	C08.8	BNB: Große Speicheldrüsen, mehrere Teilbereiche überlapp
C08.0	Bösartige Neubildung: Glandula submandibularis	C08.9	Bösartige Neubildung: Große Speicheldrüse, nnbez
C08.1	Bösartige Neubildung: Glandula sublingualis		

Prozedur D05-3

26.31.00↔	Partielle Sialoadenektomie, n.n.bez.	26.32.10↔	Vollst Parotidekt m Erh d N. faz, oh intraop Fazialm
26.31.10↔	Partielle Parotidektomie ohne intraoperatives Fazialismonitoring	26.32.11↔	Vollst Parotidekt m Erh d N. faz, m intraop Fazialm
26.31.11↔	Partielle Parotidektomie mit intraoperatives Fazialismonitoring	26.32.20↔	Vollständige Parotidekt m Resektion und Reko d N. faz
26.31.99↔	Partielle Sialoadenektomie, sonstige	26.32.30↔	Vollständige Resektion Glandula submandibularis
26.32.00↔	Vollständige Sialoadenektomie, n.n.bez.	26.32.99↔	Vollständige Sialoadenektomie, sonstige

Prozedur D05-4

26.32.00↔	Vollständige Sialoadenektomie, n.n.bez.	26.32.20↔	Vollständige Parotidekt m Resektion und Reko d N. faz
26.32.10↔	Vollst Parotidekt m Erh d N. faz, oh intraop Fazialm	26.32.30↔	Vollständige Resektion Glandula submandibularis
26.32.11↔	Vollst Parotidekt m Erh d N. faz, m intraop Fazialm	26.32.99↔	Vollständige Sialoadenektomie, sonstige

ADRG D06 Aufwändige Eingriffe an Nasennebenhöhle, Mastoid, Mittelohr und andere Eingriffe an der Speicheldrüse

Mindestens eine Prozedur in Tabelle D06-2

DRG D06A Aufwändige Eingriffe an Nasennebenhöhle, Mastoid, Mittelohr und andere Eingriffe an der Speicheldrüse, mit komplexer Tympanoplastik oder Alter < 6 Jahre

(Alter < 16 Jahre oder Prozedur in Tabelle D06-3) und (Alter < 6 Jahre oder Prozedur in Tabelle D06-3)

DRG D06B Aufwändige Eingriffe an Nasennebenhöhle, Mastoid, Mittelohr und andere Eingriffe an der Speicheldrüse, ohne komplexe Tympanoplastik, Alter > 5 und < 16 Jahre, oder komplexer Eingriff an Mastoid oder NNH oder mit komplexer Diagnose, Alter > 15 Jahre

Alter < 16 Jahre oder Prozedur in Tabelle D06-3 oder Prozedur in Tabelle D06-4 oder Prozedur in Tabelle D06-5 oder Hauptdiagnose in Tabelle D06-1

DRG D06C Aufwändige Eingriffe an Nasennebenhöhle, Mastoid, Mittelohr und andere Eingriffe an der Speicheldrüse, ohne komplexe Tympanoplastik, ohne komplexen Eingriff an Mastoid oder NNH, ohne komplexe Diagnose, Alter > 15 Jahre

Hauptdiagnose D06-1

C00.0	Bösartige Neubildung: Äußere Oberlippe	C00.9	Bösartige Neubildung: Lippe, nicht näher bezeichnet
C00.1	Bösartige Neubildung: Äußere Unterlippe	C01	Bösartige Neubildung des Zungengrundes
C00.2	Bösartige Neubildung: Äußere Lippe, nicht näher bezeichnet	C02.0	Bösartige Neubildung: Zungenrücken
C00.3	Bösartige Neubildung: Oberlippe, Innenseite	C02.1	Bösartige Neubildung: Zungenrand
C00.4	Bösartige Neubildung: Unterlippe, Innenseite	C02.2	Bösartige Neubildung: Zungenunterfläche
C00.5	Bösartige Neubildung: Lippe, nnbez, Innenseite	C02.3	BNB: Vordere zwei Drittel der Zunge, Bereich nnbez
C00.6	Bösartige Neubildung: Lippenkommissur	C02.4	Bösartige Neubildung: Zungentonsille
C00.8	BNB: Lippe, mehrere Teilbereiche überlappend	C02.8	BNB: Zunge, mehrere Teilbereiche überlappend



C02.9	Bösartige Neubildung: Zunge, nicht näher bezeichnet	C11.8	BNB: Nasopharynx, mehrere Teilbereiche überlappend
C03.0	Bösartige Neubildung: Oberkieferzahnfleisch	C11.9	Bösartige Neubildung: Nasopharynx, nicht näher bezeichnet
C03.1	Bösartige Neubildung: Unterkieferzahnfleisch	C12	Bösartige Neubildung des Recessus piriformis
C03.9	Bösartige Neubildung: Zahnfleisch, nicht näher bezeichnet	C13.0	Bösartige Neubildung: Regio postcricoidea
C04.0	Bösartige Neubildung: Vorderer Teil des Mundbodens	C13.1	BNB: Aryepiglottische Falte, hypopharyngeale Seite
C04.1	Bösartige Neubildung: Seitlicher Teil des Mundbodens	C13.2	Bösartige Neubildung: Hinterwand des Hypopharynx
C04.8	BNB: Mundboden, mehrere Teilbereiche überlappend	C13.8	BNB: Hypopharynx, mehrere Teilbereiche überlappend
C04.9	Bösartige Neubildung: Mundboden, nicht näher bezeichnet	C13.9	Bösartige Neubildung: Hypopharynx, nicht näher bezeichnet
C05.0	Bösartige Neubildung: Harter Gaumen	C14.0	Bösartige Neubildung: Pharynx, nicht näher bezeichnet
C05.1	Bösartige Neubildung: Weicher Gaumen	C14.2	BNB: Lymphatischer Rachenring [Waldeyer]
C05.2	Bösartige Neubildung: Uvula	C14.8	BNB: Lippe, Mundhöhle u Pharynx, mehr Teilber überlapp
C05.8	BNB: Gaumen, mehrere Teilbereiche überlappend	C30.0	Bösartige Neubildung: Nasenhöhle
C05.9	Bösartige Neubildung: Gaumen, nicht näher bezeichnet	C30.1	Bösartige Neubildung: Mittelohr
C06.0	Bösartige Neubildung: Wangenschleimhaut	C31.0	Bösartige Neubildung: Sinus maxillaris [Kieferhöhle]
C06.1	Bösartige Neubildung: Vestibulum oris	C31.1	Bösartige Neubildung: Sinus ethmoidalis [Siebbeinzellen]
C06.2	Bösartige Neubildung: Retromolarregion	C31.2	Bösartige Neubildung: Sinus frontalis [Stirnhöhle]
C06.8	BNB: Sonst u nnbez Teile Mund, mehrere Teilber überlapp	C31.3	Bösartige Neubildung: Sinus sphenoidalis [Keilbeinhöhle]
C06.9	Bösartige Neubildung: Mund, nicht näher bezeichnet	C31.8	BNB: Nasennebenhöhlen, mehrere Teilbereiche überlappend
C07	Bösartige Neubildung der Parotis	C31.9	Bösartige Neubildung: Nasennebenhöhle, nnbez
C08.0	Bösartige Neubildung: Glandula submandibularis	C32.0	Bösartige Neubildung: Glottis
C08.1	Bösartige Neubildung: Glandula sublingualis	C32.1	Bösartige Neubildung: Supraglottis
C08.8	BNB: Große Speicheldrüsen, mehrere Teilbereiche überlapp	C32.2	Bösartige Neubildung: Subglottis
C08.9	Bösartige Neubildung: Große Speicheldrüse, nnbez	C32.3	Bösartige Neubildung: Larynxknorpel
C09.0	Bösartige Neubildung: Fossa tonsillaris	C32.8	BNB: Larynx, mehrere Teilbereiche überlappend
C09.1	Bösartige Neubildung: Gaumenbogen (vorderer) (hinterer)	C32.9	Bösartige Neubildung: Larynx, nicht näher bezeichnet
C09.8	BNB: Tonsille, mehrere Teilbereiche überlappend	C39.0	Bösartige Neubildung: Obere Atemwege, Teil nnbez
C09.9	Bösartige Neubildung: Tonsille, nicht näher bezeichnet	C46.2	Kaposi-Sarkom Gaumen
C10.0	Bösartige Neubildung: Vallecula epiglottica	C76.0	BNB ungenau bezeichneter Lok: Kopf, Gesicht u Hals
C10.1	Bösartige Neubildung: Vorderfläche der Epiglottis	H70.0	Akute Mastoiditis
C10.2	Bösartige Neubildung: Seitenwand des Oropharynx	H70.1	Chronische Mastoiditis
C10.3	Bösartige Neubildung: Hinterwand des Oropharynx	K10.20	Maxill Absz oh Ang Ausbreit n retromaxill/Fossa canina
C10.4	Bösartige Neubildung: Kiemengang	K10.21	Maxill Absz m Ang Ausbreit n retromaxill/Fossa canina
C10.8	BNB: Oropharynx, mehrere Teilbereiche überlappend	K10.28	Sonst nbez entzündl Zustand Kiefer
C10.9	Bösartige Neubildung: Oropharynx, nicht näher bezeichnet	K11.3	Speicheldrüsenabszeß
C11.0	Bösartige Neubildung: Obere Wand des Nasopharynx	K12.20	Mund- (Boden-) Phlegmone
C11.1	Bösartige Neubildung: Hinterwand des Nasopharynx	K12.21	SubmandAbsz oA Ausbreit n mediast/parapharyng/zervik
C11.2	Bösartige Neubildung: Seitenwand des Nasopharynx	K12.22	SubmandAbsz m Ausbreit n mediast/parapharyng/zervik
C11.3	Bösartige Neubildung: Vorderwand des Nasopharynx	K12.28	Sonst Phlegmon u Absz Mund

Prozedur D06-2

19.52↔	Tympanoplastik Typ II	20.42.20↔	Mstoidkt: sbtt Rs d Flsnb (sbt Ptrskt), n.n.bez.
19.53↔	Tympanoplastik Typ III	20.42.21↔	Mstoidkt: sbtt Rs d Flsnb (sbt Ptrskt) oh obl
19.54↔	Tympanoplastik Typ IV	20.42.22↔	Mstoidkt: sbtt Rs d Flsnb (sbt Ptrskt) m obl v ftt Gw
19.55↔	Tympanoplastik Typ V	20.42.23↔	Mstoidkt: sbtt Rs d Flsnb (sbt Ptrskt) m obl v Mgw
19.56.00↔	Tympanoplastik und Ossikuloplastik, n.n.bez.	20.42.24↔	Mstoidkt: sbtt Rs d Flsnb (sbt Ptrskt) m obl v ftt u Mgw
19.56.10↔	Typ m Antrt,Attk,Attkoantr/Mstek:Oh Imp Prth Imp autg Oskl	20.42.30↔	Mastoidektomie: Partielle Resektion des Felsenbeins, n.n.bez.
19.56.11↔	Typ m Antrt,Attk,Attkoantr/Mstek:M Imp alpl,alg/xg Prot	20.42.31↔	Mastoidekt: Part Resektion d Felsenb oh obliteration
19.56.20↔	Tymppl m AniOhrrdhöhl(ff Kvät):Oh ImplntPrth/m Imp autg Os	20.42.32↔	Mastoidekt: Part Res d Felsenb m obli von fette Gew
19.56.21↔	TympplAniOhrrdhöhl (ff Kvät):Implntallpl, allg/xng Prth	20.42.33↔	Mastoidekt: Partielle Resektion d Felsenb m obli Mgw
19.56.99↔	Tympanoplastik und Ossikuloplastik, sonstige	20.42.34↔	Mastoidekt: Part Res d Felsenb m obli von fette u Mgw
19.6↔	Revision einer Tympanoplastik	20.42.99↔	Radikale Mastoidektomie, sonstige
19.9.00↔	Sonstige plastische Rekonstruktion am Mittelohr, n.n.bez.	20.49↔	Sonstige Mastoidektomie
19.9.10↔	Mikrochirurgische Operationen am Mittelohr, n.n.bez.	20.51.00↔	Exzision einer Läsion am Mittelohr, n.n.bez.
19.9.11↔	Verkleinerung einer Radikalhöhle	20.51.10↔	Exzision einer Läsion an der Paukenhöhle
19.9.12↔	Reko d Mitthohr: Reimpl / Reko d hint Gehörgangswand	20.51.11↔	Exzision einer Läsion an der Pyramidenspitze
19.9.13↔	Rekonstruktion des Mittelohres	20.51.12↔	Exzision einer Läsion an der Otobasis
19.9.14↔	Verschluss einer Mastoid-Fistel	20.51.99↔	Exzision einer Läsion am Mittelohr, sonstige
19.9.19↔	Mikrochirurgische Operationen am Mittelohr, sonstige	20.71↔	Endolymphatischer Shunt
19.9.99↔	Sonstige plastische Rekonstruktion am Mittelohr, sonstige	20.72.00↔	Injektion am Innenohr, n.n.bez.
20.23.00↔	Inzision am Mittelohr, n.n.bez.	20.72.10↔	Destruktion durch Injektion in Bogengänge
20.23.10↔	Antrotomie	20.72.11↔	Destruktion durch Injektion in Innenohr
20.23.11↔	Attikotomie	20.72.12↔	Destruktion durch Injektion in Vestibulum
20.23.12↔	Tympntmie m Abdchng d rnd u/ ovl Fnstrmmbrn	20.72.13↔	Destr d Injektion i Bogengänge, Innenohr und Vestibulum
20.23.13↔	Explorative Tympanotomie	20.72.14↔	Labyrinthdestruktion durch Injektionl
20.23.99↔	Inzision am Mittelohr, sonstige	20.72.99↔	Injektion am Innenohr, sonstige
20.41↔	Einfache Mastoidektomie	20.79.00↔	Sonstige Inzision, Exz und Destr a Innenohr, n.n.bez.
20.42.00↔	Radikale Mastoidektomie, n.n.bez.	20.79.10↔	Exzision einer Läsion am Labyrinth
20.42.10↔	Mastoidekt: M Freil d Fazialisk: Ohne Dekompr d Nerven	20.79.11↔	Kochleosacotomie
20.42.11↔	Mastoidektomie: M Freil d Fazialisk: M Dekompr d Nerven	20.79.20↔	Labyrinthektomie, transtympanal

20.79.21↔	Labyrinthektomie, transmastoidal	22.79.11↔	Rekonstruktion oder Kranialisierung einer Stirnhöhlenwand
20.79.22↔	Labyrinthdestruktion, transtympanal	22.79.19↔	Sonstige Rekonstruktion einer Nasennebenhöhle
20.79.23↔	Labyrinthdestruktion, transmastoidal	22.9x.00↔	Sonstige Operationen an den Nasennebenhöhlen, n.n.bez.
20.79.99↔	Sonstige Inzision, Exz und Destr a Innenohr, sonstige	22.9x.10↔	Sonstige Operationen an der Kieferhöhle
20.92↔	Revision einer Mastoidektomie	22.9x.11↔	Sonstige Operationen an Siebbein und Keilbeinhöhle
20.93↔	Plastische Rekonstruktion am runden und ovalen Fenster	22.9x.12↔	Sonstige Operationen an der Stirnhöhle
22.02↔	Aspiration oder Spülung einer Nasennebenhöhle per Vias naturales	22.9x.13↔	Sanierung von Sinus ethmoidalis und e/mehr and Nnh
22.2x.00↔	Endonasale Nasennebenhöhlen-Eröffnung, n.n.bez.	22.9x.14↔	Sphenoethmoidektomie
22.2x.10↔	Infundibulotomie ohne Kieferhöhlenfensterung	22.9x.20↔	Operationen an mehreren Nasennebenhöhlen, radikal
22.2x.11↔	Infundibulotomie mit Kieferhöhlenfensterung	22.9x.21↔	Op an mehr Nnh, radik m Einbruch i d Flügelgaumengrube
22.2x.99↔	Sonstige Endonasale Nasennebenhöhlen-Eröffnung	22.9x.22↔	Op an mehr Nnh, endon, m Entlastung e Abszesses
22.31↔	Radikale Kieferhöhlen-Operation	22.9x.23↔	Op an mhr Nnh, endn, m Drstllng d Schädld (ndnsl Pnsnsprtion)
22.41.00↔	Sinusotomie des Sinus frontalis, n.n.bez.	22.9x.24↔	Op an mhr Nnh endn TeilntfermLmn ppyrcea/SchltzngPriorbt
22.41.10↔	Sinusotomie des Sinus frontalis von außen	22.9x.25↔	Operationen an mehr Nnh, komb endon und von außen
22.41.11↔	Sinusotomie des Sinus frontalis, endonasal	22.9x.29↔	Operationen an mehreren Nasennebenhöhlen, sonstige
22.41.12↔	Sinusotomie des Sinus frontalis, Anlage einer Mediandrainage	22.9x.99↔	Sonstige Operationen an den Nasennebenhöhlen, sonstige
22.41.99↔	Sinusotomie des Sinus frontalis, sonstige	26.12↔	Offene Biopsie an Speicheldrüse oder -gang
22.42.00↔	Sinusektomie des Sinus frontalis, n.n.bez.	26.21↔	Marsupialisation einer Speicheldrüsenzyste
22.42.10↔	Osteoplastische Stirnhöhlenoperation mit Obliteration	26.29.00↔	Sonstige Exzision einer Läsion an einer Speicheldrüse, n.n.bez.
22.42.11↔	Osteoplastische Stirnhöhlenoperation ohne Obliteration	26.29.10↔	Destruktion einer Speicheldrüse, n.n.bez.
22.42.99↔	Sinusektomie des Sinus frontalis, sonstige	26.29.99↔	Sonstige Exzision einer Läsion an einer Speicheldrüse, sonstige
22.50↔	Sinusotomie, n.n.bez.	26.30↔	Sialoadenektomie, n.n.bez.
22.51↔	Ethmoidotomie	26.41.00↔	Naht einer Risswunde an einer Speicheldrüse, n.n.bez.
22.52↔	Sphenoidotomie	26.41.10↔	Naht einer Risswunde an einem Speicheldrüsenang
22.53↔	Inzision an mehreren Nasennebenhöhlen	26.41.99↔	Naht einer Risswunde an einer Speicheldrüse, sonstige
22.60↔	Sinusektomie, n.n.bez.	26.42↔	Verschluss einer Speicheldrüsenfistel
22.61↔	Exz e Läs am Sin maxill d den Zug nach Caldwluc	26.49.00↔	Sonstige Plast Reko an Speicheldrüse o gang, n.n.bez.
22.62↔	Exzision einer Läsion am Sinus maxillaris durch anderen Zugang	26.49.10↔	Fistulisierung einer Speicheldrüse
22.63.00↔	Ethmoidektomie, n.n.bez.	26.49.11↔	Transplantation einer Speichelgangöffnung
22.63.10↔	Ethmoidektomie von außen	26.49.12↔	Verlagerung eines Speicheldrüsenausführungsganges
22.63.11↔	Ethmoidektomie, endonasal oder transmaxillär	26.49.99↔	Sonstige Plast Reko an Speicheldrüse o gang, sonstige
22.63.99↔	Ethmoidektomie, sonstige	26.99.00↔	Sonstige Operation an Speicheldrüse und -gang, n.n.bez.
22.64↔	Sphenoidektomie	26.99.10↔	Unterbindung des Ductus parotideus (Stenon-Gang)
22.71↔	Verschluss einer Nasennebenhöhlenfistel	26.99.11↔	Interventionelle Sialendoskopie
22.79.00↔	Rekonstruktion einer Nasennebenhöhle, n.n.bez.	26.99.99↔	Sonstige Operation an Speicheldrüse und -gang, sonstige
22.79.10↔	Rekonstruktion des Stirnbeins	27.0†↔	Drainage an Gesicht und Mundboden

Prozedur D06-3

19.52↔	Tympanoplastik Typ II	19.56.10↔	Typl m Antrt,Attk,Attkoantr/Mstekt:Oh Imp Prth Imp autg Oskl
19.53↔	Tympanoplastik Typ III	19.56.11↔	Typl m Antrt,Attk,Attkoantr/Mstekt:M Imp alpl,alg/xg Prot
19.54↔	Tympanoplastik Typ IV	19.56.20↔	Tymppl m AnlOhrrdhöhl(ff Kvtät):Oh ImplntPrth/m Imp autg Os
19.55↔	Tympanoplastik Typ V	19.56.21↔	TympplAnlOhrrdhöhl (ff Kvtät):Implntallpl, allg/xng Prth
19.56.00↔	Tympanoplastik und Ossikuloplastik, n.n.bez.	19.56.99↔	Tympanoplastik und Ossikuloplastik, sonstige

Prozedur D06-4

20.41↔	Einfache Mastoidektomie	20.42.24↔	Mstoidkt: sbtt Rs d Flsnb (sbt Ptrskt) m obl v ftt u Mgw
20.42.00↔	Radikale Mastoidektomie, n.n.bez.	20.42.30↔	Mastoidektomie: Partielle Resektion des Felsenbeins, n.n.bez.
20.42.10↔	Mastoidekt: M Freil d Fazialisk: Ohne Dekompr d Nerven	20.42.31↔	Mastoidekt: Part Resektion d Felsenb oh obliteration
20.42.11↔	Mastoidektomie: M Freil d Fazialisk: M Dekompr d Nerven	20.42.32↔	Mastoidekt: Part Res d Felsenb m obli von fette Gew
20.42.20↔	Mstoidkt: sbtt Rs d Flsnb (sbt Ptrskt), n.n.bz.	20.42.33↔	Mastoidekt: Partielle Resektion d Felsenb m obli Mgew
20.42.21↔	Mstoidkt: sbtt Rs d Flsnb (sbt Ptrskt) oh obl	20.42.34↔	Mastoidekt: Part Res d Felsenb m obli von fette u Mgew
20.42.22↔	Mstoidkt: sbtt Rs d Flsnb (sbt Ptrskt) m obl v ftt Gw	20.42.99↔	Radikale Mastoidektomie, sonstige
20.42.23↔	Mstoidkt: sbtt Rs d Flsnb (sbt Ptrskt) m obl v Mgw	20.49↔	Sonstige Mastoidektomie

Prozedur D06-5

22.41.00↔	Sinusotomie des Sinus frontalis, n.n.bez.	22.63.10↔	Ethmoidektomie von außen
22.41.10↔	Sinusotomie des Sinus frontalis von außen	22.63.11↔	Ethmoidektomie, endonasal oder transmaxillär
22.41.11↔	Sinusotomie des Sinus frontalis, endonasal	22.63.99↔	Ethmoidektomie, sonstige
22.41.12↔	Sinusotomie des Sinus frontalis, Anlage einer Mediandrainage	22.64↔	Sphenoidektomie
22.41.99↔	Sinusotomie des Sinus frontalis, sonstige	22.71↔	Verschluss einer Nasennebenhöhlenfistel
22.42.00↔	Sinusektomie des Sinus frontalis, n.n.bez.	22.79.00↔	Rekonstruktion einer Nasennebenhöhle, n.n.bez.
22.42.10↔	Osteoplastische Stirnhöhlenoperation mit Obliteration	22.79.10↔	Rekonstruktion des Stirnbeins
22.42.11↔	Osteoplastische Stirnhöhlenoperation ohne Obliteration	22.79.11↔	Rekonstruktion oder Kranialisierung einer Stirnhöhlenwand
22.42.99↔	Sinusektomie des Sinus frontalis, sonstige	22.79.19↔	Sonstige Rekonstruktion einer Nasennebenhöhle
22.63.00↔	Ethmoidektomie, n.n.bez.	22.9x.13↔	Sanierung von Sinus ethmoidalis und e/mehr and Nnh

22.9x.14↔	Sphenoethmoidektomie	22.9x.23↔	Op an mhr Nnh, endn, m Drstllng d Schädld (ndnsl Pnsnsprtion)
22.9x.20↔	Operationen an mehreren Nasennebenhöhlen, radikal	22.9x.24↔	Op an mhr Nnh endn TeilntfermLmn ppyrcea/SchlzngPriorbt
22.9x.21↔	Op an mehr Nnh, radik m Einbruch i d Flügelgaumengrube	22.9x.25↔	Operationen an mehr Nnh, komb endon und von außen
22.9x.22↔	Op an mehr Nnh, endon, m Entlastung e Abszesses		

ADRG D08**Eingriffe an Mundhöhle und Mund bei bösartiger Neubildung**

Hauptdiagnose in Tabelle D08-1 und Prozedur in Tabelle D08-2

DRG D08A**Eingriffe an Mundhöhle und Mund bei bösartiger Neubildung mit schweren CC**

PCCL > 2

DRG D08B**Eingriffe an Mundhöhle und Mund bei bösartiger Neubildung ohne schwere CC****Hauptdiagnose D08-1**

C00.0	Bösartige Neubildung: Äußere Oberlippe	C09.8	BNB: Tonsille, mehrere Teilbereiche überlappend
C00.1	Bösartige Neubildung: Äußere Unterlippe	C09.9	Bösartige Neubildung: Tonsille, nicht näher bezeichnet
C00.2	Bösartige Neubildung: Äußere Lippe, nicht näher bezeichnet	C10.0	Bösartige Neubildung: Vallecula epiglottica
C00.3	Bösartige Neubildung: Oberlippe, Innenseite	C10.1	Bösartige Neubildung: Vorderfläche der Epiglottis
C00.4	Bösartige Neubildung: Unterlippe, Innenseite	C10.2	Bösartige Neubildung: Seitenwand des Oropharynx
C00.5	Bösartige Neubildung: Lippe, nnbez, Innenseite	C10.3	Bösartige Neubildung: Hinterwand des Oropharynx
C00.6	Bösartige Neubildung: Lippenkommissur	C10.4	Bösartige Neubildung: Kiemengang
C00.8	BNB: Lippe, mehrere Teilbereiche überlappend	C10.8	BNB: Oropharynx, mehrere Teilbereiche überlappend
C00.9	Bösartige Neubildung: Lippe, nicht näher bezeichnet	C10.9	Bösartige Neubildung: Oropharynx, nicht näher bezeichnet
C01	Bösartige Neubildung des Zungengrundes	C11.0	Bösartige Neubildung: Obere Wand des Nasopharynx
C02.0	Bösartige Neubildung: Zungenrücken	C11.1	Bösartige Neubildung: Hinterwand des Nasopharynx
C02.1	Bösartige Neubildung: Zungenrand	C11.2	Bösartige Neubildung: Seitenwand des Nasopharynx
C02.2	Bösartige Neubildung: Zungenunterfläche	C11.3	Bösartige Neubildung: Vorderwand des Nasopharynx
C02.3	BNB: Vordere zwei Drittel der Zunge, Bereich nnbez	C11.8	BNB: Nasopharynx, mehrere Teilbereiche überlappend
C02.4	Bösartige Neubildung: Zungentonsille	C11.9	Bösartige Neubildung: Nasopharynx, nicht näher bezeichnet
C02.8	BNB: Zunge, mehrere Teilbereiche überlappend	C12	Bösartige Neubildung des Recessus piriformis
C02.9	Bösartige Neubildung: Zunge, nicht näher bezeichnet	C13.0	Bösartige Neubildung: Regio postcricioidea
C03.0	Bösartige Neubildung: Oberkieferzahnfleisch	C13.1	BNB: Aryepiglottische Falte, hypopharyngeale Seite
C03.1	Bösartige Neubildung: Unterkieferzahnfleisch	C13.2	Bösartige Neubildung: Hinterwand des Hypopharynx
C03.9	Bösartige Neubildung: Zahnfleisch, nicht näher bezeichnet	C13.8	BNB: Hypopharynx, mehrere Teilbereiche überlappend
C04.0	Bösartige Neubildung: Vorderer Teil des Mundbodens	C13.9	Bösartige Neubildung: Hypopharynx, nicht näher bezeichnet
C04.1	Bösartige Neubildung: Seitlicher Teil des Mundbodens	C14.0	Bösartige Neubildung: Pharynx, nicht näher bezeichnet
C04.8	BNB: Mundboden, mehrere Teilbereiche überlappend	C14.2	BNB: Lymphatischer Rachenring [Waldeyer]
C04.9	Bösartige Neubildung: Mundboden, nicht näher bezeichnet	C14.8	BNB: Lippe, Mundhöhle u Pharynx, mehr Teilber überlapp
C05.0	Bösartige Neubildung: Harter Gaumen	C30.0	Bösartige Neubildung: Nasenhöhle
C05.1	Bösartige Neubildung: Weicher Gaumen	C30.1	Bösartige Neubildung: Mittelohr
C05.2	Bösartige Neubildung: Uvula	C31.0	Bösartige Neubildung: Sinus maxillaris [Kieferhöhle]
C05.8	BNB: Gaumen, mehrere Teilbereiche überlappend	C31.1	Bösartige Neubildung: Sinus ethmoidalis [Siebbeinzellen]
C05.9	Bösartige Neubildung: Gaumen, nicht näher bezeichnet	C31.2	Bösartige Neubildung: Sinus frontalis [Stirnhöhle]
C06.0	Bösartige Neubildung: Wangenschleimhaut	C31.3	Bösartige Neubildung: Sinus sphenoidalis [Keilbeinhöhle]
C06.1	Bösartige Neubildung: Vestibulum oris	C31.8	BNB: Nasennebenhöhlen, mehrere Teilbereiche überlappend
C06.2	Bösartige Neubildung: Retromolarregion	C31.9	Bösartige Neubildung: Nasennebenhöhle, nnbez
C06.8	BNB: Sonst u nnbez Teile Mund, mehrere Teilber überlapp	C32.0	Bösartige Neubildung: Glottis
C06.9	Bösartige Neubildung: Mund, nicht näher bezeichnet	C32.1	Bösartige Neubildung: Supraglottis
C07	Bösartige Neubildung der Parotis	C32.2	Bösartige Neubildung: Subglottis
C08.0	Bösartige Neubildung: Glandula submandibularis	C32.3	Bösartige Neubildung: Larynxknorpel
C08.1	Bösartige Neubildung: Glandula sublingualis	C32.8	BNB: Larynx, mehrere Teilbereiche überlappend
C08.8	BNB: Große Speicheldrüsen, mehrere Teilbereiche überlapp	C32.9	Bösartige Neubildung: Larynx, nicht näher bezeichnet
C08.9	Bösartige Neubildung: Große Speicheldrüse, nnbez	C39.0	Bösartige Neubildung: Obere Atemwege, Teil nnbez
C09.0	Bösartige Neubildung: Fossa tonsillaris	C46.2	Kaposi-Sarkom Gaumen
C09.1	Bösartige Neubildung: Gaumenbogen (vorderer) (hinterer)	C76.0	BNB ungenau bezeichneter Lok: Kopf, Gesicht u Hals

Prozedur D08-2

23.6↔	Prothetisches Zahnimplantat	24.12.00↔	Biopsie an einer Zahnalveole, n.n.bez.
24.0↔	Inzision an Zahnfleisch und Alveolarkamm	24.12.10↔	Geschlossene (Nadel-) Biopsie an einer Zahnalveole
24.11.00↔	Biopsie am Zahnfleisch, n.n.bez.	24.12.20↔	Offene Biopsie (mit Inzision) an einer Zahnalveole
24.11.10↔	Geschlossene (Nadel-) Biopsie am Zahnfleisch	24.12.99↔	Biopsie an einer Zahnalveole, sonstige
24.11.20↔	Offene Biopsie (mit Inzision) am Zahnfleisch	24.2x.00↔	Gingivaplastik, n.n.bez.
24.11.99↔	Biopsie am Zahnfleisch, sonstige	24.2x.10↔	Gingivaplastik mit Transplantat oder Implantat

24.2x.99↔	Gingivoplastik, sonstige	27.54.99↔	Plastische Rekonstruktion e (angeb) Lipsp, sonstige
24.31↔	Exzision von Läsion oder Gewebe am Zahnfleisch	27.55.00↔	Vollhauttransplantat an Lippe und Mund, n.n.bez.
24.4x.00↔	Exzision einer Zahnläsion am Kiefer, n.n.bez.	27.55.10↔	Kleinflächiges Vollhauttransplantat an Lippe und Mund
24.4x.10↔	Exz e Zahnläsion a Kiefer m Eröffnung v Kieferhöhle o Nsnbdn	27.55.20↔	Großflächiges Vollhauttransplantat an Lippe und Mund
24.4x.11↔	Exzision einer Zahnläsion am Kiefer mit Nervendarstellung	27.55.99↔	Vollhauttransplantat an Lippe und Mund, sonstige
24.4x.99↔	Exzision einer Zahnläsion am Kiefer, sonstige	27.58↔	Rv e gstielt o fr Lp o fr Hauttrnsplntts an Lp u Mnd
24.5x.00↔	Alveoloplastik, n.n.bez.	27.59.00↔	Sonstige plastische Rekonstruktion an Lippe und Mund, n.n.bez.
24.5x.10↔	Alveoloplastik mit Transplantat	27.59.10↔	Kleinflächiges temporäres Haut-Regenerationsgraft an die Lippe
24.5x.99↔	Alveoloplastik, sonstige	27.59.11↔	Grossflächiges temporäres Haut-Regenerationsgraft an die Lippe
24.7↔	Anbringen einer orthodontischen Apparatur	27.59.20↔	Klfl Weichteildeckung d kult Keratinozyten an d Lippe
24.91.00↔	Extens o Vertiefung d Sulcus buccolab o ling, n.n.bez.	27.59.21↔	Groß Weichteildeckung d kult Keratinozyten an d Lippe
24.91.10↔	Vestibulumplastik	27.59.30↔	Klfl temp Weichteildeckung d Komb mehr Verf an d Lip
24.91.11↔	Mundbodensenkung	27.59.31↔	Grossflächige temp Weichtd d Komb mehr Verf an d Lip
24.91.99↔	Extens o Vertiefung d Sulcus buccolab o ling, sonstige	27.59.41↔	Sonstige Plast Reko an Lip und Mund m gestielt Fernl
25.02↔	Offene Biopsie an der Zunge	27.59.50↔	Lappenstieldurchtrennung nach Hautplastik an der Lippe
25.1↔	Exzision oder Destruktion von Läsion oder Gewebe an der Zunge	27.59.60↔	Einsetzen eines Gewebeexpanders an der Lippe
25.59.00↔	Sonstige Zungenrekonstruktion und Zungenplastik, n.n.bez.	27.59.99↔	Sonstige plastische Rekonstruktion an Lippe und Mund, sonstige
25.59.10↔	Plastische Rekonstruktion der Zunge, n.n.bez.	27.71↔	Inzision an der Uvula
25.59.99↔	Sonstige Zungenrekonstruktion und Zungenplastik, sonstige	27.72↔	Exzision an der Uvula
25.92↔	Linguale Frenulektomie	27.79↔	Sonstige Operationen an der Uvula
25.93↔	Lösung von Adhäsion an der Zunge	27.92↔	Inzision an der Mundhöhle, nicht bezeichnete Struktur
25.94↔	Sonstige Glossotomie	27.99↔	Sonstige Operationen in der Mundhöhle
27.1↔	Inzision am Gaumen	86.4x.00↔	Radikale Exzision einer Hautläsion, n.n.bez.
27.21.00↔	Biopsie am knöchernen Gaumen, n.n.bez.	86.4x.10↔	Radikale Exz e Hautläs a Kopf mit histgr Kontrolle
27.21.10↔	Geschlossene (Nadel-) Biopsie am knöchernen Gaumen	86.4x.11↔	Radikale Exz e Hautläs d Halses mit histgr Kontrolle
27.21.20↔	Offene Biopsie (mit Inzision) am knöchernen Gaumen	86.4x.13↔	Rad Exz e Hautläs an Unterarm und Hand m histgr Kontr
27.21.99↔	Biopsie am knöchernen Gaumen, sonstige	86.4x.17↔	Rd Exz e Hautläs an Leist u Gnrg u Gsäß m histgr Kntr
27.22.00↔	Biopsie an Uvula und weichem Gaumen, n.n.bez.	86.4x.18↔	Radikale Exz e Hautläs d unteren Extrem m histgr Kontr
27.22.10↔	Geschlossene (Nadel-) Biopsie an Uvula und weichem Gaumen	86.4x.19↔	Radikale Exz e Hautläs and Lok mit histgr Kontr
27.22.20↔	Offene Biopsie (mit Inzision) an Uvula und weichem Gaumen	86.4x.20↔	Rad Exz e Hautläs a Kopf m Tx o Transp von Haut
27.22.99↔	Biopsie an Uvula und weichem Gaumen, sonstige	86.4x.21↔	Rad Exz e Hautläs d Halses m Tx o Transp von Haut
27.23.00↔	Biopsie an der Lippe, n.n.bez.	86.4x.22↔	Rd Exz e Hautläs an Schlit u Axill m Tx o Trnsp v Haut
27.23.10↔	Geschlossene (Nadel-) Biopsie an der Lippe	86.4x.23↔	Rad Exz e Hautläs an Oba u Ellb m Tx o Transp von Haut
27.23.20↔	Offene Biopsie (mit Inzision) an der Lippe	86.4x.24↔	Rad Exz e Hautläs d Unterarmes m Tx o Transp von Haut
27.23.99↔	Biopsie an der Lippe, sonstige	86.4x.25↔	Rad Exz e Hautläs d Hand m Tx o Transp von Haut
27.24.00↔	Biops in der Mundhöhle, an nicht bez Struktur, n.n.bez.	86.4x.26↔	Rad Exz e Hautläs an Bruw u Rücken m Tx o Transp v Haut
27.24.10↔	Gschl (Nd) Biops an Wngnschlh, Mndb u snst Strkt i d Mndhö	86.4x.27↔	Rad Exz e Hautläs an d Bauchreg m Tx o Transp von Haut
27.24.20↔	Off Biops (m Inzs) an Wngnschlh, Mndb u snst Strkt i d Mndhö	86.4x.28↔	Rad Exz e Hautläs d Leist u Genreg m Tx o Transp v Haut
27.24.99↔	Biops in der Mundhöhle, an nicht bez Struktur, sonstige	86.4x.29↔	Rad Exz e Hautläs and Lok m Tx o Transp von Haut
27.31.00↔	Lok Exz o Destr von Läs o Gew a knöch Gaum, n.n.bez.	86.4x.2a↔	Rad Exz e Hautläs a Gesäß m Tx o Transp von Haut
27.31.10↔	Lokale Exzision von Läsion oder Gewebe am knöchernen Gaumen	86.4x.2b↔	Rad Exz e Hautläs d unt Extrem m Tx o Transp von Haut
27.31.20↔	Partielle Exzision von Läsion oder Gewebe am knöchernen Gaumen	86.4x.30↔	Mkrgr Chr a Schnllschntt (Mhs' Mkrgrphc Srgry)
27.31.30↔	Destruktion von Läsion oder Gewebe am knöchernen Gaumen	86.4x.31↔	Mkrgr Chr a Prffnschntt (3DHstglie n Tübnggr Mthd)
27.31.99↔	Lok Exz o Destr von Läs o Gew a knöch Gaum, sonstige	86.4x.99↔	Radikale Exzision einer Hautläsion, sonstige
27.32.00↔	Asgdhnt Exz o Dstr v Läs o Gw a knöch Gaum, n.n.bez.	86.69.00↔	Sonstige Hauttransplantation an andere Lokalisationen, n.n.bez.
27.32.10↔	Totale transorale Exst von Läsion oder Gew a knöch Gaum	86.69.10↔	Klfl Spalthauttx an D Kopf (auss Lip und Mund)
27.32.11↔	Rd trnsmndblär Exz [EnblcRs] v Läs o Gw a knöch Gaum	86.69.11↔	Kleinflächige Spalthauttransplantation an den Hals
27.32.12↔	Rd trnsfzial Exz [EnblcRs] v Läs o Gw a knöch Gaum	86.69.12↔	Kleinflächige Spalthauttransplantation an Schulter und Oberarm
27.32.99↔	Aisgedehnt Exz o Destr von Läs o Gew a knöch Gaum, So	86.69.13↔	Kleinflächige Spalthauttransplantation an den Unterarm
27.42↔	Ausgedehnte Exzision einer Läsion an der Lippe	86.69.14↔	Kleinflächige Spalthauttransplantation an die Hand
27.43.00↔	Sonstige Exzision von Läsion oder Gewebe an der Lippe, n.n.bez.	86.69.15↔	Kleinflächige Spalthauttransplantation an Brustwand und Rücken
27.43.10↔	Sonstige Exz von Läsion oder Gew an d Lippe, lokale Exz	86.69.16↔	Kleinflächige Spalthauttransplantation an der Bauchregion
27.43.99↔	Sonstige Exzision von Läsion oder Gewebe an der Lippe, sonstige	86.69.17↔	Klfl Spalthauttransplantation an d Leisten und Genreg
27.44.00↔	Radikale Exzision einer Läsion an der Lippe, n.n.bez.	86.69.18↔	Klfl Spalthauttransplantation an Os und Unterschenkel
27.44.10↔	Radikale Exz e Läs an d Lippe mit histografischer Kontr	86.69.19↔	Kleinflächige Spalthauttransplantation an andere Lokalisation
27.44.20↔	Rad Exz e Hautläs d Lip m Tx o Transp von Haut	86.69.1a↔	Kleinflächige Spalthauttransplantation an den Fuß
27.44.99↔	Radikale Exzision einer Läsion an der Lippe, sonstige	86.69.20↔	Groß Spalthauttx an D Kopf (auss Lip und Mund)
27.49.00↔	Sonstige Exzision in der Mundhöhle, n.n.bez.	86.69.21↔	Großflächige Spalthauttransplantation an den Hals
27.49.10↔	Exzision an der Wange	86.69.22↔	Großflächige Spalthauttransplantation an Schulter und Oberarm
27.49.11↔	Exzision am Mundboden	86.69.23↔	Großflächige Spalthauttransplantation an den Unterarm
27.49.99↔	Sonstige Exzision in der Mundhöhle, sonstige	86.69.24↔	Großflächige Spalthauttransplantation an die Hand
27.53↔	Verschluss einer Fistel im Mund	86.69.25↔	Großflächige Spalthauttransplantation an Brustwand und Rücken
27.54.00↔	Plastische Rekonstruktion e (angeb) Lipsp, n.n.bez.	86.69.26↔	Großflächige Spalthauttransplantation an die Bauchregion
27.54.10↔	Lippenplastik einer (angeborenen) Lippenspalte	86.69.27↔	Groß Spalthauttransplantation an d Leisten und Genreg
27.54.11↔	Sekundäroperation einer (angeborenen) Lippenspalte	86.69.28↔	Großflächige Spalthauttransplantation an das Gesäß
		86.69.29↔	Großflächige Spalthauttransplantation an andere Lokalisation

86.69.2a↔	Groß Spalthauttransplantation an Os und Unterschenkel	86.83.15↔	Gewebereduktionsplastik an der Bauchregion
86.69.2b↔	Großflächige Spalthauttransplantation an den Fuß	86.83.16↔	Gewebereduktionsplastik an d Leist u Genreg o a Gesäß
86.69.99↔	Sonstige Hauttransplantation an andere Lokalisationen, sonstige	86.83.17↔	Gewebereduktionsplastik an der unteren Extremität
86.83.00↔	Gewebereduktionsplastik, n.n.bez.	86.83.19↔	Gewebereduktionsplastik an anderer Lokalisation
86.83.13↔	Gewebereduktionsplastik an Unterarm	86.83.99↔	Gewebereduktionsplastik, sonstige
86.83.14↔	Gewebereduktionsplastik an Hand		

ADRG D09**Tonsillektomie bei bösartiger Neubildung oder verschiedene Eingriffe an Ohr, Nase, Mund und Hals mit äusserst schweren CC**

Hauptdiagnose in Tabelle D09-1 und Prozedur in Tabelle D09-2 oder mindestens eine Prozedur in Tabelle D09-3 und PCCL > 3

DRG D09Z**Tonsillektomie bei bösartiger Neubildung oder verschiedene Eingriffe an Ohr, Nase, Mund und Hals mit äusserst schweren CC****Hauptdiagnose D09-1**

C00.0	Bösartige Neubildung: Äußere Oberlippe	C10.1	Bösartige Neubildung: Vorderfläche der Epiglottis
C00.1	Bösartige Neubildung: Äußere Unterlippe	C10.2	Bösartige Neubildung: Seitenwand des Oropharynx
C00.2	Bösartige Neubildung: Äußere Lippe, nicht näher bezeichnet	C10.3	Bösartige Neubildung: Hinterwand des Oropharynx
C00.3	Bösartige Neubildung: Oberlippe, Innenseite	C10.4	Bösartige Neubildung: Kiemengang
C00.4	Bösartige Neubildung: Unterlippe, Innenseite	C10.8	BNB: Oropharynx, mehrere Teilbereiche überlappend
C00.5	Bösartige Neubildung: Lippe, nnbez, Innenseite	C10.9	Bösartige Neubildung: Oropharynx, nicht näher bezeichnet
C00.6	Bösartige Neubildung: Lippenkommissur	C11.0	Bösartige Neubildung: Obere Wand des Nasopharynx
C00.8	BNB: Lippe, mehrere Teilbereiche überlappend	C11.1	Bösartige Neubildung: Hinterwand des Nasopharynx
C00.9	Bösartige Neubildung: Lippe, nicht näher bezeichnet	C11.2	Bösartige Neubildung: Seitenwand des Nasopharynx
C01	Bösartige Neubildung des Zungengrundes	C11.3	Bösartige Neubildung: Vorderwand des Nasopharynx
C02.0	Bösartige Neubildung: Zungenrücken	C11.8	BNB: Nasopharynx, mehrere Teilbereiche überlappend
C02.1	Bösartige Neubildung: Zungenrand	C11.9	Bösartige Neubildung: Nasopharynx, nicht näher bezeichnet
C02.2	Bösartige Neubildung: Zungenunterfläche	C12	Bösartige Neubildung des Recessus piriformis
C02.3	BNB: Vordere zwei Drittel der Zunge, Bereich nnbez	C13.0	Bösartige Neubildung: Regio postcricioidea
C02.4	Bösartige Neubildung: Zungentonsille	C13.1	BNB: Aryepiglottische Falte, hypopharyngeale Seite
C02.8	BNB: Zunge, mehrere Teilbereiche überlappend	C13.2	Bösartige Neubildung: Hinterwand des Hypopharynx
C02.9	Bösartige Neubildung: Zunge, nicht näher bezeichnet	C13.8	BNB: Hypopharynx, mehrere Teilbereiche überlappend
C03.0	Bösartige Neubildung: Oberkieferzahnfleisch	C13.9	Bösartige Neubildung: Hypopharynx, nicht näher bezeichnet
C03.1	Bösartige Neubildung: Unterkieferzahnfleisch	C14.0	Bösartige Neubildung: Pharynx, nicht näher bezeichnet
C03.9	Bösartige Neubildung: Zahnfleisch, nicht näher bezeichnet	C14.2	BNB: Lymphatischer Rachenring [Waldeyer]
C04.0	Bösartige Neubildung: Vorderer Teil des Mundbodens	C14.8	BNB: Lippe, Mundhöhle u Pharynx, mehr Teilber überlapp
C04.1	Bösartige Neubildung: Seitlicher Teil des Mundbodens	C30.0	Bösartige Neubildung: Nasenhöhle
C04.8	BNB: Mundboden, mehrere Teilbereiche überlappend	C30.1	Bösartige Neubildung: Mittelohr
C04.9	Bösartige Neubildung: Mundboden, nicht näher bezeichnet	C31.0	Bösartige Neubildung: Sinus maxillaris [Kieferhöhle]
C05.0	Bösartige Neubildung: Harter Gaumen	C31.1	Bösartige Neubildung: Sinus ethmoidalis [Siebbeinzellen]
C05.1	Bösartige Neubildung: Weicher Gaumen	C31.2	Bösartige Neubildung: Sinus frontalis [Stirnhöhle]
C05.2	Bösartige Neubildung: Uvula	C31.3	Bösartige Neubildung: Sinus sphenoidalis [Keilbeinhöhle]
C05.8	BNB: Gaumen, mehrere Teilbereiche überlappend	C31.8	BNB: Nasennebenhöhlen, mehrere Teilbereiche überlappend
C05.9	Bösartige Neubildung: Gaumen, nicht näher bezeichnet	C31.9	Bösartige Neubildung: Nasennebenhöhle, nnbez
C06.0	Bösartige Neubildung: Wangenschleimhaut	C32.0	Bösartige Neubildung: Glottis
C06.1	Bösartige Neubildung: Vestibulum oris	C32.1	Bösartige Neubildung: Supraglottis
C06.2	Bösartige Neubildung: Retromolarregion	C32.2	Bösartige Neubildung: Subglottis
C06.8	BNB: Sonst u nnbez Teile Mund, mehrere Teilber überlapp	C32.3	Bösartige Neubildung: Larynxknorpel
C06.9	Bösartige Neubildung: Mund, nicht näher bezeichnet	C32.8	BNB: Larynx, mehrere Teilbereiche überlappend
C07	Bösartige Neubildung der Parotis	C32.9	Bösartige Neubildung: Larynx, nicht näher bezeichnet
C08.0	Bösartige Neubildung: Glandula submandibularis	C39.0	Bösartige Neubildung: Obere Atemwege, Teil nnbez
C08.1	Bösartige Neubildung: Glandula sublingualis	C46.2	Kaposi-Sarkom Gaumen
C08.8	BNB: Große Speicheldrüsen, mehrere Teilbereiche überlapp	C76.0	BNB ungenau bezeichneter Lok: Kopf, Gesicht u Hals
C08.9	Bösartige Neubildung: Große Speicheldrüse, nnbez	D00.0	Carcinoma in situ Lippe/Mundhöhle/Pharynx
C09.0	Bösartige Neubildung: Fossa tonsillaris	D02.0	Carcinoma in situ Larynx
C09.1	Bösartige Neubildung: Gaumenbogen (vorderer) (hinterer)	D37.0	NB unsich/unbek Verhalt Lippe Mundhöh Pharynx
C09.8	BNB: Tonsille, mehrere Teilbereiche überlappend	D38.0	NB unsich/unbek Verhalt Larynx
C09.9	Bösartige Neubildung: Tonsille, nicht näher bezeichnet	H60.2	Otitis externa maligna
C10.0	Bösartige Neubildung: Vallecula epiglottica		

Prozedur D09-2

28.0↔	Inzision und Drainage an Tons und peritons Strukt	28.2x.11↔	Total Tonsillektomie ohne Adenoidektomie
28.2x.00↔	Tonsillektomie ohne Adenoidektomie, n.n.bez.	28.2x.12↔	Abszesstonsillektomie
28.2x.10↔	Part Resektion d Tonsille [Tonsillotomie] oh Adenoidekt	28.2x.99↔	Tonsillektomie ohne Adenoidektomie, sonstige

28.3↔	Tonsillektomie mit Adenoidektomie	28.7x.10↔	Blutstillung nach Tonsillektomie
28.4↔	Exzision eines Tonsillenrestes	28.7x.11↔	Blutstillung nach Adenoidektomie
28.5x.00↔	Exzision der Zungengrundtonsille, n.n.bez.	28.7x.99↔	Blutstillung nach Tonsillektomie und Adenoidektomie, sonstige
28.5x.10↔	Exzision der Zungengrundtonsille, transoral	28.91↔	Entf eines FK von Tons und Adenoid durch Inzision
28.5x.11↔	Exzision der Zungengrundtonsille, durch Pharyngotomie	28.92↔	Exzision einer Läsion an Tonsillen und Adenoiden
28.5x.99↔	Exzision der Zungengrundtonsille, sonstige	28.99↔	Sonstige Operationen an Tonsillen und Adenoiden
28.7x.00↔	Blutstillung nach Tonsillektomie und Adenoidektomie, n.n.bez.		

Prozedur D09-3

06.01↔	Aspiration im Gebiet der Schilddrüse	19.19.00↔	Sonstige Stapedektomie, n.n.bez.
06.09.00↔	Inzision im Gebiet der Schilddrüse, n.n.bez.	19.19.10↔	Stapedot m Einp e Autg StapesProth (Inkusstapedot)
06.09.10↔	Inzision im Gebiet der Schilddrüse: Ohne weitere Maßnahmen	19.19.11↔	Stpdt m Enp e allplstsch StpsPrth (Inkusstpdt)
06.09.11↔	Inzision im Gebiet der Schilddrüse: Drainage	19.19.12↔	Malleo-Stapedotomie
06.09.12↔	Inzision im Gebiet der Schilddrüse: Exploration	19.19.99↔	Sonstige Stapedektomie, sonstige
06.09.99↔	Inzision im Gebiet der Schilddrüse, sonstige	19.21↔	Revision einer Stapedektomie mit Inkus-Ersatz
06.91↔	Durchtrennung des Isthmus thyroideae	19.29.00↔	Sonstige Revision einer Stapedektomie, n.n.bez.
09.19↔	Sonstige diagnostische Massnahmen am Tränensystem	19.29.10↔	Sonstige Revision einer Stapedektomie mit Stapes-Prothese
09.3↔	Sonstige Operationen an der Tränendrüse	19.29.11↔	Sonstige Revision e Stapedektomie m Autg StapesProth
09.6↔	Exzision an Tränensack und ableitenden Tränenwegen	19.29.12↔	So Rev e Stapedektomie m alloplastische StapesProth
09.81↔	Dakryozystorhinostomie	19.29.13↔	Sonstige Revision einer Stapesplastik (ohne Inkus-Ersatz)
09.99↔	Sonstige Operation am Tränensystem	19.29.99↔	Sonstige Revision einer Stapedektomie, sonstige
18.01↔	Perforation des Ohrläppchens	19.3↔	Sonstige Operationen an den Gehörknöchelchen
18.02↔	Inzision am äusseren Gehörgang	19.4↔	Myringoplastik
18.09↔	Sonstige Inzision am äusseren Ohr	19.52↔	Tympanoplastik Typ II
18.21.00↔	Exz e präaur Fistel o e präaur Sinus, n.n.bez.	19.53↔	Tympanoplastik Typ III
18.21.10↔	Exz e präaur Fistel o e präaur Sinus, Ni hist kontr	19.54↔	Tympanoplastik Typ IV
18.21.11↔	Exz e präaur Fistel o e präaur Sinus, hist kontr	19.55↔	Tympanoplastik Typ V
18.21.99↔	Exz e präaur Fistel o e präaur Sinus, sonstige	19.56.00↔	Tympanoplastik und Ossikuloplastik, n.n.bez.
18.29.00↔	Exz oder Destr e and Läsion a äusseren Ohr, n.n.bez.	19.56.10↔	TypI m Antrt,Attkt,Attkkoantr/Mstekt:Oh Imp Prth Imp autg Oskl
18.29.01↔	Destr e Läsion a äusseren Ohr oder im äusseren Gehörg	19.56.11↔	TypI m Antrt,Attkt,Attkkoantr/Mstekt:M Imp alpl,alg/xg Prot
18.29.10↔	Exz e and Läs a ässrn Ohr o i ässrn Ghörg, N hst kntr	19.56.20↔	Tymppl m AnlOhrhdöhl(ff Kvität):Oh ImplntPrth/m Imp autg Os
18.29.11↔	Exz e and Läs a ässrn Ohr o i ässrn Ghörg, hst kntr	19.56.21↔	TympplAnlOhrhdöhl (ff Kvität):Implntallpl, allg/xng Prth
18.29.99↔	Exz oder Destr e and Läsion a äusseren Ohr, sonstige	19.56.99↔	Tympanoplastik und Ossikuloplastik, sonstige
18.31.00↔	Radikale Exzision einer Läsion am äusseren Ohr, n.n.bez.	19.6↔	Revision einer Tympanoplastik
18.31.10↔	Rd Exz Läs a ässrn Ohr o i ässrn Ghörg o Prt Rs Ohrm,N hst kntr	19.9x.00↔	Sonstige plastische Rekonstruktion am Mittelohr, n.n.bez.
18.31.11↔	Rd Exz Läs a ässrn Ohr o i ässrn Ghörg o Prt Rs Ohrm,hst kntr	19.9x.10↔	Mikrochirurgische Operationen am Mittelohr, n.n.bez.
18.31.19↔	Radikale Exzision einer Läsion am äusseren Ohr, sonstige	19.9x.11↔	Verkleinerung einer Radikalhöhle
18.39.00↔	Sonstige Exzision am äusseren Ohr, n.n.bez.	19.9x.12↔	Reko d Mittohrs: Reimpl / Reko d hint Gehörgangswand
18.39.10↔	Resektion d Ohrmuschel, total, nicht hist kontrolliert	19.9x.13↔	Rekonstruktion des Mittelohres
18.39.11↔	Resektion der Ohrmuschel: total, histographisch kontrolliert	19.9x.14↔	Verschluss einer Mastoid-Fistel
18.39.19↔	Sonstige Resektion der Ohrmuschel, sonstige	19.9x.19↔	Mikrochirurgische Operationen am Mittelohr, sonstige
18.39.99↔	Sonstige Exzision am äusseren Ohr, sonstige	19.9x.99↔	Sonstige plastische Rekonstruktion am Mittelohr, sonstige
18.5↔	Chirurgische Korrektur absteherender Ohren	20.21↔	Inzision am Mastoid
18.6x.00↔	Rekonstruktion des äusseren Gehörganges, n.n.bez.	20.22↔	Inzision an den Pyramidenzellen
18.6x.10↔	Erweiterung des äusseren Gehörganges	20.23.00↔	Inzision am Mittelohr, n.n.bez.
18.6x.20↔	Rekonstruktion eines (bestehenden) äusseren Gehörganges	20.23.10↔	Antrotomie
18.6x.30↔	Konstruktion eines (nicht bestehenden) äusseren Gehörganges	20.23.11↔	Attikotomie
18.6x.99↔	Rekonstruktion des äusseren Gehörganges, sonstige	20.23.12↔	Tympntmie m Abdchtng d rmd u/ ovl Fnstrmmbrn
18.71.00↔	Ohrmuschelaufbau, n.n.bez.	20.23.13↔	Explorative Tympanotomie
18.71.10↔	Ohrmuschelaufbau, partiell, n.n.bez.	20.23.99↔	Inzision am Mittelohr, sonstige
18.71.11↔	Ohrmuschelaufbau, partiell mit Gewebeexpander	20.32.00↔	Biopsie an Mittel- und Innenohr, n.n.bez.
18.71.12↔	Ohrmuschelaufbau, partiell mit Galealappen	20.32.01↔	Biopsie am Mittelohr
18.71.13↔	Ohrmuschelaufbau, partiell mit Knorpeltransplantat	20.32.02↔	Biopsie am Innenohr
18.71.14↔	Ohrmuschelaufbau, partiell mit mikrovaskulärem Lappen	20.32.99↔	Biopsie an Mittel- und Innenohr, sonstige
18.71.19↔	Ohrmuschelaufbau, partiell, sonstige	20.51.00↔	Exzision einer Läsion am Mittelohr, n.n.bez.
18.71.20↔	Ohrmuschelaufbau, total, n.n.bez.	20.51.10↔	Exzision einer Läsion an der Paukenhöhle
18.71.21↔	Ohrmuschelaufbau, total mit Gewebeexpander	20.51.11↔	Exzision einer Läsion an der Pyramidenspitze
18.71.22↔	Ohrmuschelaufbau, total mit Galealappen	20.51.12↔	Exzision einer Läsion an der Otobasis
18.71.23↔	Ohrmuschelaufbau, total mit Knorpeltransplantat	20.51.99↔	Exzision einer Läsion am Mittelohr, sonstige
18.71.24↔	Ohrmuschelaufbau, total mit mikrovaskulärem Lappen	20.59↔	Sonstige Exzision am Mittelohr
18.71.29↔	Ohrmuschelaufbau, total, sonstige	20.61.00↔	(Initiale) Fenestration am Innenohr, n.n.bez.
18.71.30↔	Implantation von allopl Materialien b Aufb e Ohrmuschel	20.61.10↔	Fnstrtion a Innhr, oh Implnt e Prth (ntials Vrfrm)
18.71.99↔	Ohrmuschelaufbau, sonstige	20.61.99↔	(Initiale) Fenestration am Innenohr, sonstige
18.72↔	Reinsertion eines amputierten Ohres	20.62.00↔	Revision einer Fenestration am Innenohr, n.n.bez.
18.79↔	Sonstige plastische Rekonstruktion am äusseren Ohr	20.62.10↔	Revision e Fenestration a Innhr, oh Implnt e Prothese
18.9↔	Sonstige Operation am äusseren Ohr	20.62.99↔	Revision einer Fenestration am Innenohr, sonstige
19.0↔	Mobilisation des Stapes	20.8↔	Operationen an der Tuba auditiva
19.11↔	Stapedektomie mit Einpassen einer Inkus-Prothese	20.91↔	Tympanosympathektomie
		20.99.00↔	Sonstige Operationen an Innen- und Mittelohr, n.n.bez.

20.99.10↔	Implantation von Knochenverankerungen am Mittel- oder Innenohr	30.09.10↔	Exz o Destr von Läs o Gew a Larynx ohne Thyreotomie
20.99.20↔	Verschluss einer Labyrinthfistel	30.09.11↔	Dekortikation / Stripping einer Stimmlippe, ohne Thyreotomie
20.99.30↔	Entf e Kochleaimplantates oder implantbar Hörgerätes	30.09.20↔	Exz oder Destr von Läs oder Gew a Larynx, d Thyreotomie
20.99.99↔	Sonstige Operationen an Innen- und Mittelohr, sonstige	30.09.21↔	Dekortikation / Stripping einer Stimmlippe, durch Thyreotomie
21.07↔	StillngEpistax duExzMukos,Haut-Tx Sept/lat NasWand	30.09.99↔	Sonstige Exz o Destr von Läs o Gew a Larynx, sonstige
21.30↔	Lok Exz und Destr einer Läsion an der Nase, n.nb.	30.21↔	Epiglottidektomie
21.31.00↔	Lokale Exzision und Destr e endonasal Läsion, n.n.bez.	30.22.00↔	Chordektomie, n.n.bez.
21.31.10↔	Lokale Exzision einer endonasalen Läsion, Zugang endonasal	30.22.10↔	Chordektomie, endolaryngeal
21.31.12↔	Destruktion einer endonasalen Läsion	30.22.11↔	Chordektomie, durch Thyreotomie
21.31.19↔	Lokale Exzision einer endonasalen Läsion, sonstige	30.22.99↔	Chordektomie, sonstige
21.31.99↔	Lokale Exzision und Destr e endonasal Läsion, sonstige	31.3↔	Sonstige Inzisionen an Larynx und Trachea
21.32.00↔	Exz und lokale Destr e and Läsion an d Nase, n.n.bez.	31.45↔	Offene Biopsie an Larynx oder Trachea
21.32.10↔	Exz und Lok Destr e and Läs an d Nase, nicht hist kontr	31.61↔	Naht einer Rissverletzung am Larynx
21.32.11↔	Exz und lokale Destr e and Läsion an d Nase, hist kontr	31.62↔	Verschluss einer Larynxfistel
21.32.99↔	Exz und lokale Destr e and Läsion an d Nase, sonstige	31.63↔	Revision einer Laryngostomie
21.5↔	Submuköse Resektion des Nasenseptums	31.64↔	Versorgung einer Larynxfraktur
21.82↔	Verschluss einer Nasenfistel	31.75↔	Reko der Trachea und Konstr eines künstl Larynx
21.91↔	Lösung von Synechien der Nase	31.92↔	Lösung von Adhäsionen an Trachea oder Larynx
30.01↔	Marsupialisation einer Larynxzyste	31.98↔	Sonstige Operationen am Larynx
30.09.00↔	Sonstige Exz o Destr von Läs o Gew a Larynx, n.n.bez.		

ADRG D12**Andere Eingriffe an Ohr, Nase, Mund und Hals**

Mindestens eine Prozedur in Tabelle D12-1

DRG D12A**Andere aufwändige Eingriffe an Ohr, Nase, Mund und Hals**

Mindestens eine Prozedur in Tabelle D12-2

DRG D12B**Andere Eingriffe an Ohr, Nase, Mund und Hals****Prozedur D12-1**

00.61.00↔	Prkt Angiopl o Athrkt an präzrbr(n) (xtr(n)) Gf(n), n.n.bz.	01.24.3a↔	Zugang durch die Schädelbasis, transkondylär
00.61.10↔	Prkt Blinnngiopsie an präzrbr(n) (xtr(n)) Gf(n)	01.24.3b↔	Zugang durch die Schädelbasis, transorbital
00.61.20↔	Prkt Bldeangiopsie an präzrbr(n) (xtr(n)) Gf(n)	01.24.3c↔	Zugang durch die Schädelbasis, mit Le-Fort-I-Osteotomie
00.61.30↔	Prkt Lsmngiopsie an präzrbr(n) (xtr(n)) Gf(n)	01.24.99↔	Sonstige Kraniotomie, sonstige
00.61.40↔	Perkut Atherekt an präzerebr(en) (extr(en)) Gef(en)	01.25.00↔	Sonstige Kraniektomie, n.n.bez.
00.61.50↔	Perkut Thrombekt an präzerebr(en) (extr(en)) Gef(en)	01.25.10↔	Sonstige Kraniektomie mit Dekompression
00.61.60↔	Prkt Rttionsthmrkt an präzrbr(n) (xtr(n)) Gf(n)	01.25.11↔	Sonstige Kraniektomie zur Entleerung eines epiduralen Hämatoms
00.61.99↔	Prkt Angiopl o Athrkt an präzrbr(n) (xtr(n)) Gf(n), S	01.25.12↔	Sonstige Kraniektomie zur Entleerung eines epiduralen Empyems
01.15↔	Biopsie am Schädel	01.25.13↔	So Kraniekt zur Entf e Fk aus Schädelkn o Epidraum
01.21↔	Inzision und Drainage an den kranialen Sinus	01.25.14↔	S Krniekt m Enl v allpl Mt o e Mdräg i D Schädlkn o Epdraum
01.24.00↔	Sonstige Kraniotomie, n.n.bez.	01.25.19↔	So Kraniekt zur Drain epid Flüssigk o aus sonst Gründen
01.24.10↔	Sonstige Kraniotomie mit Dekompression	01.25.20↔	Sonstige Kraniektomie, Rekraniotomie mit Einbr e Drain
01.24.11↔	Sonstige Kraniotomie zur Entleerung eines epiduralen Hämatoms	01.25.21↔	S Krniekt,Rkrekt z Entf alpl Mt/Mdr a Schkn/Epdraums
01.24.12↔	Sonstige Kraniotomie zur Entleerung eines epiduralen Empyems	01.25.99↔	Sonstige Kraniektomie, sonstige
01.24.13↔	S Krniot, Enl v allpl Mt o Mdräg i D Schädlkn o Epdraum	04.02↔	Durchtrennung des N. trigeminus
01.24.14↔	S Krniot, Entf v allpl Mtrialdr Mdräg aus Schädlkn o Epdraum	04.04.00↔	Sonstige Inzision an kranialen und peripheren Nerven, n.n.bez.
01.24.15↔	Sonstige Kraniot, Entf e Fk aus Schädelkn o Epidraum	04.04.10↔	Sonstige Inzision am N. vestibulocochlearis
01.24.16↔	So Kraniot, So Drain epid Flüssigk o aus sonst Gründen	04.04.11↔	So Inzis an intrakr Anteilen von sonst Hirnner und Ggl
01.24.20↔	Kraniotomie der Kalotte als Zugang, n.n.bez.	04.04.20↔	Sonstige Inzision an extrakraniellen Hirnnerven
01.24.21↔	Bohrlochtrepanation der Kalotte als Zugang	04.04.30↔	Sonstige Inzision am Plexus brachialis
01.24.22↔	Streotktsch geführt Schädlröfnng übr d Klit als Zg	04.04.31↔	Sonstige Inzision an Nerven der Schulter
01.24.29↔	Kraniotomie der Kalotte als Zugang, sonstige	04.04.32↔	Sonstige Inzision an Nerven des Armes und der Hand
01.24.30↔	Zugang durch die Schädelbasis, n.n.bez.	04.04.33↔	Sonstige Inzis an Nerven d Rumpfes und d unteren Extrem
01.24.31↔	Zugang durch die Schädelbasis, transoral	04.04.99↔	Sonstige Inzision an kranialen und peripheren Nerven, sonstige
01.24.32↔	Zugang d d Schädelb, transoral m Spal d weichen Gaumens	04.05.00↔	Exzision (und Destruktion) des Ganglion Gasseri, n.n.bez.
01.24.33↔	Zg d d Schädlb, trnsr m Spl d weichn u hrtn Gaumns	04.05.10↔	Exzision des Ganglion Gasseri
01.24.34↔	Zugang durch die Schädelbasis, transsphenoidal	04.05.20↔	Destruktion des Ganglion Gasseri
01.24.35↔	Zugang durch die Schädelbasis, transthemoidal	04.05.99↔	Exzision (und Destruktion) des Ganglion Gasseri, sonstige
01.24.36↔	Zugang durch die Schädelbasis, transmastoidal	04.41↔	Dekompression an der Wurzel des N. trigeminus
01.24.37↔	Zugang durch die Schädelbasis, translabyrinthär	04.49.00↔	So Dekompr o Lös v Adhäs an periph N o Gangl, n.n.bez.
01.24.38↔	Zugang durch die Schädelbasis, transpyramidal	04.49.10↔	Sonstige Dekompr oder Lösung von Adhäs a Plexus brachia
01.24.39↔	Zugang durch die Schädelbasis, sonstige		

04.49.11↔	Sonstige Dekompr oder Lös von Adhäs an Nn d Schulter	16.64↔	Sonstige Revision einer ENUKLEATIONSTASCHE
04.49.12↔	Sonstige Dekompr oder Lös von Adhäs an Nerven d Armes	16.66↔	Sonstige Revision einer Exenterationshöhle
04.49.13↔	Sonstige Dekompr oder Lösung von Adhäs an Nerven d Hand	16.81↔	Versorgung einer Orbitawunde
04.49.14↔	S Dkmp r o Lös v Adhäs a Plxs Imbsc, Leist u Bcknb	16.98.00↔	Sonstige Operationen an der Orbita, n.n.bez.
04.49.15↔	Sonstige Dekompr oder Lös von Adhäs an Nerven d Beines	16.98.10↔	Rekonstruktion der Orbita, n.n.bez.
04.49.16↔	Sonstige Dekompr oder Lös von Adhäs an Nerven d Fußes	16.98.11↔	Rekonstruktion der Orbitawand mit mikrovaskulärem Lappen
04.49.99↔	S Dkmp r o Lös v Adhäs an snst prph Nn o Gnglionj, sonst	16.98.19↔	Sonstige Rekonstruktion der Orbitawand
04.71↔	Hypoglosso-faziale Anastomose	16.98.20↔	Knöcherne Dekompression der Orbita
04.72↔	Akzessorio-faziale Anastomose	16.98.21↔	Resektion von Fettgewebe aus der Orbita
04.74.00↔	Sonstige Anast e kran oder peripheren Nervs, n.n.bez.	16.98.22↔	Einlegen eines intraokularen Medikamententrägers
04.74.10↔	Fazio-faziale Nerven-Anastomose	16.98.23↔	Einlegen eines extrabulbären Medikamententrägers
04.74.11↔	Interkosto-faszikuläre Nerven-Anastomose	16.98.24↔	Operative temporäre intraokulare Druckerhöhung
04.74.99↔	Sonstige Anast e kran oder peripheren Nervs, sonstige	16.98.25↔	Entfernung eines Implantates nach Glaukomoperation
04.92.00↔	Implnt o Erstz d Elktrd(n) e prph Neurstm, n.n.bz.	16.98.99↔	Sonstige Operationen an der Orbita, sonstige
04.92.10↔	Implnt o Erstz d Elktrd(n) e tmp prph Neurstm, Enzllsys, Tstsm	18.21.00↔	Exz e präaur Fistel o e präaur Sinus, n.n.bez.
04.92.11↔	Implnt o Erstz d Elktrd(n) e tmp prph Neurstm, Mhrlsys, Tstsm	18.21.10↔	Exz e präaur Fistel o e präaur Sinus, Ni hist kontr
04.92.20↔	Implnt o Erstz d Elktrd(n) prmn prph Neurstm, Stbl, Enzllsys, Prk	18.21.11↔	Exz e präaur Fistel o e präaur Sinus, hist kontr
04.92.21↔	Implnt o Erstz Elktrd(n) prmn prph Neurstm, Stbl, Mhrlsys, Prk	18.21.99↔	Exz e präaur Fistel o e präaur Sinus, sonstige
04.92.30↔	Implnt/Erstz Elktrd prmn prph Neurstm/Plttnl/Enzllsys, offnchr	18.29.00↔	Exz oder Destr e and Läsion a äusseren Ohr, n.n.bez.
04.92.31↔	Implnt/ErstzElktrd(n)prmn prph Neurstm/Plttnl/Mhrlsys, offn chr	18.29.01↔	Destr e Läsion a äusseren Ohr oder im äusseren Gehörg
04.92.40↔	Implantation oder Ersetzen einer Vagusnervstimulationselektrode	18.29.10↔	Exz e and Läs a ässrn Ohr o i ässrn Ghörg, N hst kntr
04.92.99↔	Implant o Ersetz d Elektrod(n) e periph Neurostim, So	18.29.11↔	Exz e and Läs a ässrn Ohr o i ässrn Ghörg, hst kntr
04.94.10↔	Rv (h Erstz) d Elktrd(n) e prph Neurstm, n.n.bz.	18.29.99↔	Exz oder Destr e and Läsion a äusseren Ohr, sonstige
04.94.11↔	Rv (h Erstz) d Elktrd(n) e prph Neurstm, Stbl, Enzllsys	18.31.00↔	Radikale Exzision einer Läsion am äusseren Ohr, n.n.bez.
04.94.12↔	Rv (h Erstz) d Elktrd(n) e prph Neurstm, Stbl, Mhrlsys	18.31.10↔	Rd Exz Läs a ässrn Ohr o i ässrn Ghörg o Prt Rs Ohrm, N hst kntr
04.94.13↔	Rv (h Erstz) d Elktrd(n) e prph Neurstm, Plttnl, Enzllsys	18.31.11↔	Rd Exz Läs a ässrn Ohr o i ässrn Ghörg o Prt Rs Ohrm, hst kntr
04.94.14↔	Rv (h Erstz) d Elktrd(n) e prph Neurstm, Plttnl, Mhrlsys	18.31.19↔	Radikale Exzision einer Läsion am äusseren Ohr, sonstige
04.94.99↔	Rev (oh Ersetz) d Elektrod(n) e periph Neurostim, So	18.39.00↔	Sonstige Exzision am äusseren Ohr, n.n.bez.
04.99.00↔	Sonstige Operation an kranialen und peripheren Nerven, n.n.bez.	18.39.10↔	Resektion d Ohrmuschel, total, nicht hist kontrolliert
04.99.10↔	Implantation oder Ersetzen einer peripheren Neuroprothese	18.39.11↔	Resektion der Ohrmuschel: total, histographisch kontrolliert
04.99.11↔	Revision (ohne Ersetzen) einer peripheren Neuroprothese	18.39.19↔	Sonstige Resektion der Ohrmuschel, sonstige
04.99.12↔	Entfernung einer peripheren Neuroprothese	18.39.99↔	Sonstige Exzision am äusseren Ohr, sonstige
04.99.99↔	Sonstige Operation an kranialen und peripheren Nerven, sonstige	21.04↔	Stillung einer Epistaxis durch Ligatur der Aa. ethmoidales
05.21↔	Exzision des Ganglion sphenopalatinum	21.05↔	Stillung e Epistax d (transantr) Ligat d A. maxill
05.22↔	Zervikale Sympathektomie	21.06↔	Stillung einer Epistaxis durch Ligatur der A. carotis externa
05.25↔	Periarterielle Sympathektomie	21.32.00↔	Exz und lokale Destr e and Läsion an d Nase, n.n.bez.
05.29↔	Sonstige Sympathektomie und Exzision eines Ganglions	21.32.10↔	Exz und Lok Destr e and Läs an d Nase, nicht hist kontr
06.7x.00↔	Exzision des Ductus thyreoglossus, n.n.bez.	21.32.11↔	Exz und lokale Destr e and Läsion an d Nase, hist kontr
06.7x.10↔	Exz d Dct thyreogl: Exz e mdian Hlsz, oh Rs d md Zngnb	21.32.99↔	Exz und lokale Destr e and Läsion an d Nase, sonstige
06.7x.11↔	Exz d Dct thyreogl: Exz e mdian Hlsz, m Rs d md Zngnb	21.4x.00↔	Resektion der Nase, n.n.bez.
06.7x.12↔	Exz d Dct thyreogl: Exz e mdian Hlsf, oh Rs d md Zngnb	21.4x.10↔	Resektion der Nase, partiell, nicht histographisch kontrolliert
06.7x.13↔	Exz d Dct thyreogl: Exz e mdian Hlsf, m Rs d md Zngnb	21.4x.11↔	Resektion der Nase, partiell, histographisch kontrolliert
06.7x.14↔	Sek Eingr z Exz d Duct thyreogl: m Res d med Zungenb	21.4x.20↔	Resektion der Nase, subtotal, nicht histographisch kontrolliert
06.7x.15↔	Sek Eingr z Exz d Duct thyreogl: oh Res d med Zungenb	21.4x.21↔	Resektion der Nase, subtotal, histographisch kontrolliert
06.7x.99↔	Exzision des Ductus thyreoglossus, sonstige	21.4x.30↔	Resektion der Nase, total, nicht histographisch kontrolliert
08.22.00↔	Exzision einer anderen kleineren Läsion am Augenlid, n.n.bez.	21.4x.31↔	Resektion der Nase, total, histographisch kontrolliert
08.22.10↔	Exz e and klein Läs a Lid, Ni hist kontr (mikrog Chir)	21.4x.99↔	Sonstige Resektion der Nase
08.22.11↔	Exz e and klein Läs a Lid, hist kontr (mikrog Chir)	21.99.00↔	Sonstige Nasenoperationen, n.n.bez.
08.22.99↔	Exzision einer anderen kleineren Läsion am Augenlid, sonstige	21.99.10↔	Eins Resektion e Choanalatresie transnaasle endosk
08.23.00↔	Exz e gröss Läsion a Augenlid, nicht durchgeh, n.n.bez.	21.99.20↔	Bds Resektion e Choanalatresie transnaasle endoskopisch
08.23.10↔	Exz e gröss Läs a Ld, N drchgh, N hst kntr (mkrgr Chr)	21.99.99↔	Sonstige Nasenoperationen, sonstige
08.23.11↔	Exz e gröss Läs a Ld, N drchgh, hst kntr (mkrgr Chr)	27.58↔	Rv e gstielt o fr Lp o fr Hauttrnsplntts an Lp u Mnd
08.23.99↔	Exz e gröss Läsion a Augenlid, nicht durchgeh, sonstige	27.59.00↔	Sonstige plastische Rekonstruktion an Lippe und Mund, n.n.bez.
08.24.00↔	Exz e gröss Läsion a Augenlid, perforierend, n.n.bez.	27.59.10↔	Kleinflächiges temporäres Haut-Regenerationsgraft an die Lippe
08.24.10↔	Exz e gröss Läs a Ld, prf, N hst kntr (mkrgr Chr)	27.59.11↔	Grossflächiges temporäres Haut-Regenerationsgraft an die Lippe
08.24.11↔	Exz e gröss Läs a Lid, perf, hist kontr (mikrog Chir)	27.59.20↔	Klfl Weichteildeckung d kult Keratinozyten an d Lippe
08.24.99↔	Exz e gröss Läsion a Augenlid, perforierend, sonstige	27.59.21↔	Grofl Weichteildeckung d kult Keratinozyten an d Lippe
09.44↔	Intubation des Ductus nasolacrimalis	27.59.30↔	Klfl temp Weichteildeckung d Komb mehr Verf an d Lip
16.61.00↔	Sekundäres Einsetzen eines Augenimplantats, n.n.bez.	27.59.31↔	Grossflächige temp Weichtd d Komb mehr Verf an d Lip
16.61.10↔	Sekundäres Einsetz e Augenimplantats, HautFttgWtx	27.59.41↔	Sonstige Plast Reko an Lip und Mund m gestielt Fernl
16.61.99↔	Sekundäres Einsetzen eines Augenimplantats, sonstige	27.59.50↔	Lappenstieldurchtrennung nach Hautplastik an der Lippe
16.62.00↔	Revision und Reinsertion eines Augenimplantats, n.n.bez.	27.59.60↔	Einsetzen eines Gewebeexpanders an der Lippe
16.62.10↔	Revision eines Augenimplantats	27.59.99↔	Sonstige plastische Rekonstruktion an Lippe und Mund, sonstige
16.62.20↔	Wchs e Agnmpntts, Enf e HautFttgWTrnsplntts	27.61↔	Naht einer Rissverletzung am Gaumen
16.62.29↔	Sonstiger Wechsel eines Augenimplantats	27.62.00↔	Korrektur einer Gaumenspalte, n.n.bez.
16.62.99↔	Sonstige Revision und Reinsertion eines Augenimplantats	27.62.10↔	Korrektur einer Gaumenspalte, Kieferplastik
16.63↔	Revision einer ENUKLEATIONSTASCHE mit Transplantat	27.62.11↔	Korrektur einer Gaumenspalte, Kieferplastik mit Osteoplastik

27.62.20↔	Korrektur einer Gaumenspalte, Sekundäroperation der Kieferspalte	30.4x.12↔	Rad Laryekt, m Pharyngekt, Reko m Ni vaskul Tx
27.62.99↔	Korrektur einer Gaumenspalte, sonstige	30.4x.13↔	Rad Laryekt, m Pharyngekt, Reko m gestielt reg Lp
27.63.00↔	Revision der Korrektur einer Gaumenspalte, n.n.bez.	30.4x.14↔	Rad Laryekt, m Pharyngekt, Rekonstruktion m gestielt Lp
27.63.10↔	Revision der Korrektur einer Gaumenspalte, Kieferplastik	30.4x.15↔	Rad Laryekt, m Pharyngekt, Reko m fr mikrovasikanast Tx
27.63.11↔	Revision d Korr e Gaumenspalte, Kieferplastik m Osteoplt	30.4x.16↔	Rad Laryekt, m Pharyngekt, Reko m fr fr Darmtr
27.63.20↔	Rv d Krr e Gaumnspit, Skndärprtion d Kiefrspit	30.4x.17↔	Rad Laryekt, m Pharyngekt, Reko m Magenhochzug
27.63.99↔	Revision der Korrektur einer Gaumenspalte, sonstige	30.4x.19↔	Radikale Laryekt, m Pharyngekt, sonstige Rekonstruktion
27.64↔	Einsetzen eines Gaumenimplantates	30.4x.20↔	Rad Laryekt, m Pharyngekt und Schilddres, oh Reko
27.69.00↔	Sonstige plastische Rekonstruktion am Gaumen, n.n.bez.	30.4x.21↔	Rd Lrykt, m Phryngkt u Schlddrs, Rk m lk Schleimh
27.69.10↔	Plastische Rekonstruktion am weichen Gaumen	30.4x.22↔	Rd Lrykt, m Phryngkt u Schlddrs, Rk m N vskl Tx
27.69.11↔	Plastische Rekonstruktion am knöchernen Gaumen	30.4x.23↔	Rd Lrykt, m Phryngkt u Schlddrs, Rk m gstielt rg Lp
27.69.99↔	Sonstige plastische Rekonstruktion am Gaumen, sonstige	30.4x.24↔	Rd Lrykt, m Phryngkt u Schlddrs, Rk m gstielt Lp
27.73↔	Plastische Rekonstruktion an der Uvula	30.4x.25↔	Rd Lrykt, m Phryngkt u Schlddrs, Rk m fr mkrvsknst Tx
29.0↔	Pharyngotomie	30.4x.26↔	Rd Lrykt, m Phryngkt u Schlddrs, Rk m fr Drmrtr
29.12.00↔	Biopsie am Pharynx, n.n.bez.	30.4x.27↔	Rd Lrykt, m Phryngkt u Schlddrs, Rk m Mgnhchzg
29.12.10↔	Geschlossene (Nadel-) Biopsie am Pharynx	30.4x.29↔	Rad Laryekt, m Pharyngekt und Schilddres, sonstige Reko
29.12.20↔	Offene Biopsie am Hypopharynx	30.4x.99↔	Radikale Laryngektomie, sonstige
29.12.30↔	Offene Biopsie am Nasopharynx	31.71↔	Naht einer Rissverletzung an der Trachea
29.12.99↔	Biopsie am Pharynx, sonstige	31.72↔	Verschluss einer äusseren trachealen Fistel
29.2x.00↔	Exz von branch Zyste oder Rest d Kiemenspalte, n.n.bez.	31.73↔	Verschluss einer anderen trachealen Fistel
29.2x.10↔	Exzision einer laterale Halszyste	31.91↔	Durchtrennung des N. laryngeus
29.2x.11↔	Exz von branch Zyste o Rest d Kiemenspalt als sek Eingr	31.99↔	Sonstige Operationen an der Trachea
29.2x.20↔	Operation an Kiemengangsresten, n.n.bez.	33.0↔	Inzision an einem Bronchus
29.2x.21↔	Operation an Kiemengangsresten, sekundärer Eingriff	34.03↔	Rethorakotomie
29.2x.99↔	Exz von branch Zyste oder Rest d Kiemenspalte, sonstige	34.22↔	Mediastinoskopie
29.31↔	Krikopharyngeale Myotomie	38.01↔	Inzision von intrakraniellen Gefässen
29.32.00↔	Pharyngeale Divertikulektomie, n.n.bez.	38.02.00↔	Inzision von anderen Gefässen an Kopf und Hals, n.n.bez.
29.32.10↔	Endoskopisches Diverticulostomie eines Zenker-Divertikels	38.02.10↔	Inzision von extrakraniellen Arterien an Kopf und Hals
29.32.11↔	Divertiextomie eines Zenker-Divertikels	38.02.20↔	Inzision von extrakraniellen Venen an Kopf und Hals, n.n.bez.
29.32.99↔	Pharyngeale Divertikulektomie, sonstige	38.02.21↔	Inzision der V. jugularis (externa) (interna)
29.33.00↔	(Partielle) Pharyngektomie, n.n.bez.	38.02.28↔	Inzis von sonstigen tiefen extrk Venen an Kopf und Ha
29.33.10↔	Partielle Pharyngektomie, ohne Rekonstruktion	38.02.29↔	Inzision von extrakraniellen Venen an Kopf und Hals, sonstige
29.33.11↔	Part Pharyngekt, Rekonstruktion m gestielt reg o Fernl	38.02.99↔	Inzision von anderen Gefässen an Kopf und Hals, sonstige
29.33.12↔	Part Pharyngekt, Reko m fr mikrovasikanast Transplantat	38.11↔	Endarterektomie von intrakraniellen Gefässen
29.33.20↔	Totale Pharyngekt, Reko m gestielt reg o Fernl	38.12↔	Endarterektomie von anderen Gefässen an Kopf und Hals
29.33.21↔	Tt Phryngkt, Rk m fr mkrvsknst Tx, fr Drmrtr o Mgnhchzg	38.32.00↔	Resektion von and Gef a Kopf und Ha mit Anast, n.n.bez.
29.33.99↔	(Partielle) Pharyngektomie, sonstige	38.32.10↔	Resektion von extrk Aa an Kopf und Hals mit Anast
29.39↔	So Exz oder Destr von Läsion oder Gewebe am Phar	38.32.20↔	Res von extrk Venen an Kopf und Ha m Anast, n.n.bez.
29.4x.00↔	Plastische Rekonstruktion am Pharynx, n.n.bez.	38.32.21↔	Resektion der V. jugularis mit Anastomose
29.4x.10↔	Plast Reko a Phar, m lok Schleimhaut o fr Hautlap	38.32.22↔	Resektion von oberfl extrk Venen an Kopf und Ha m Anast
29.4x.11↔	Plast Rekonstruktion a Phar, m gestielt myokutanen Lp	38.32.99↔	Resektion von and Gef an Kopf und Ha m Anast, sonstige
29.4x.12↔	Pist Rk a Phr, m mkrvsk anstmsiertm Tx, Drmrtr o Mgnhchzg	38.42↔	Resektion von anderen Blutgefässen an Kopf und Hals
29.4x.99↔	Plastische Rekonstruktion am Pharynx, sonstige	38.51↔	Ligatur und Stripping von intrakraniellen Varizen
29.51↔	Naht einer Risswunde am Pharynx	38.82.00↔	So chir Verschluss von Gef a Kopf und Ha, n.n.bez.
29.52↔	Exzision einer branchiogenen Fistel	38.82.10↔	Sonstiger chir Verschluss von extrk Aa an Kopf und Hals
29.53↔	Verschluss einer anderen Pharynxfistel	38.82.20↔	So chir Verschl v extrk Venen an Kopf u Ha, n.n.bez.
29.54↔	Lösung von Adhäsionen am Pharynx	38.82.21↔	Sonstiger chirurgischer Verschluss der V. jugularis
29.59↔	Sonstige plastische Rekonstruktion am Pharynx	38.82.22↔	So chir Verschl v sonst tief extrk Venen an Kopf u Ha
29.92↔	Durchtrennung des N. glossopharyngeus	38.82.29↔	So chir Verschluss von extrk Venen an Kopf und Ha, So
29.99↔	Sonstige Operation am Pharynx	38.82.99↔	So chir Verschluss von Gef a Kopf und Ha, sonstige
30.22.00↔	Chordektomie, n.n.bez.	38.85.00↔	So chir Verschluss von and thorakalen Gef, n.n.bez.
30.22.10↔	Chordektomie, endolaryngeal	38.85.10↔	So chir Verschluss von and thorakalen Aa, n.n.bez.
30.22.11↔	Chordektomie, durch Thyreotomie	38.85.11↔	Sonstiger chirurgischer Verschluss der A. subclavia
30.22.99↔	Chordektomie, sonstige	38.85.12↔	Sonstiger chirurgischer Verschluss der A. pulmonalis
30.3x.00↔	Vollständige Laryngektomie, n.n.bez.	38.85.13↔	Sonstiger chirurgischer Verschluss des Truncus brachiocephalicus
30.3x.10↔	Vollständige Laryngektomie, ohne Rekonstruktion	38.85.19↔	So chir Verschluss von and thorakalen Aa, sonstige
30.3x.11↔	Vollständige Laryekt, Rekonstruktion m lok Schleimhaut	38.85.20↔	So chir Verschluss von thorakalen Venen, n.n.bez.
30.3x.12↔	Vollständige Laryekt, Reko m Ni vaskularisiertem Tx	38.85.21↔	Sonstiger chirurgischer Verschluss der V. cava superior
30.3x.13↔	Vollständige Laryekt, Rekonstruktion m gestielt reg Lp	38.85.22↔	Sonstiger chirurgischer Verschluss der V. pulmonalis
30.3x.14↔	Vollständige Laryekt, Rekonstruktion mit gestielt Fernl	38.85.23↔	Sonstiger chirurgischer Verschluss der V. subclavia
30.3x.15↔	Vollständige Laryekt, Reko m fr mikrovasikanast Tx	38.85.28↔	So chir Verschluss von sonst tiefen thorakalen Venen
30.3x.16↔	Vollständige Laryekt, Rekonstruktion mit fr Darmtr	38.85.29↔	So chir Verschluss von thorakalen Venen, sonstige
30.3x.17↔	Vollständige Laryngektomie, Rekonstruktion mit Magenhochzug	38.85.99↔	So chir Verschluss von and thorakalen Gef, sonstige
30.3x.19↔	Vollständige Laryngektomie, sonstige Rekonstruktion	39.49.00↔	Sonstige Revision nach vaskulärem Eingriff, n.n.bez.
30.3x.99↔	Vollständige Laryngektomie, sonstige	39.49.10↔	Revision einer Gefässanastomose
30.4x.00↔	Radikale Laryngektomie, n.n.bez.	39.49.20↔	Revision eines vaskulären Implantates
30.4x.10↔	Radikale Laryngektomie, mit Pharyngektomie, ohne Rekonstruktion	39.49.21↔	Wechsel eines vaskulären Implantates
30.4x.11↔	Rad Laryekt, m Pharyngekt, Reko m lok Schleimhaut	39.49.22↔	Entfernung eines vaskulären Implantates
		39.49.30↔	Ersatz eines kardialen Conduit

39.49.99↔	Sonstige Revision nach vaskulärem Eingriff, sonstige	39.71.13↔	Endvsk Implnt e Grfts i Art abd, Bfprt, aortb, m Fnstr o Seitn
39.50.00↔	Angiopl o Athrkt an snst(n) NHzkrgrf(n), n.n.bez.	39.71.99↔	Endovask Implantation e Grafts in Aort abd, sonstige
39.50.10↔	Angiopl o Athrkt an snst(n) NHzkrgrf(n) m Blln, n.n.bez.	39.72.00↔	Endovask Plast Reko o Okkl v Gef a Kopf u Ha, n.n.bez.
39.50.11↔	Angiopl o Athrkt an snst(n) NHzkrgrf(n) m Enf Blln	39.72.10↔	Selektive Embolisation von intrakraniellen Gefäßen, n.n.bez.
39.50.12↔	Angiopl o Athrkt an snst(n) NHzkrgrf(n) m ctting Blln	39.72.11↔	Selektive Emb von intrkr Gef m Partikeln oder Metsp
39.50.13↔	Angiopl o Athrkt an snst(n) NHzkrgrf(n) m KryplstieBlln	39.72.12↔	SI Emb v intrkr Gf m emb Flüssgk, ablösb Bllns o Schrmn
39.50.14↔	Angiopl o Athrkt an snst(n) NHzkrgrf(n) m Drg elting Blln	39.72.19↔	Selektive Embolisation von intrakraniellen Gefäßen, sonstige
39.50.19↔	Angiopl o Athrkt an snst(n) NHzkrgrf(n) m S Blln	39.72.20↔	Sel Emb von extrkr Gef d Kopfes und d Halses, n.n.bez.
39.50.20↔	Angiopl Blade Laserangpl an sonst(n) NiHerzkrgef(en)	39.72.21↔	Sel Emb v extrkr Gef d Kopfes u d Halses m Part o Metsp
39.50.21↔	Angiopl Thrombektomie an sonstigem(n) NiHerzkrgef(en)	39.72.22↔	SI Embextrkr GfKpfs/d Hlssemb Flüssgk, ablösb Bllns/Schrmn
39.50.22↔	Angiopl Rotationsthromekt an sonst(n) NiHerzkrgef(en)	39.72.29↔	Sel Emb von extrkr Gef d Kopfes und d Halses, sonstige
39.50.99↔	Angiopl o Atherekt an sonstigem(n) NiHerzkrgef(en), So	39.72.30↔	Perkutantransluminale Emb e Gefmi d Mikrok, n.n.bez.
39.59.00↔	Sonstige plastische Rekonstruktion eines Gefässes, n.n.bez.	39.72.31↔	Perktranslum Emb e Gefmi d Mikrok Verw v ein Mikrkath
39.59.10↔	Transposition von Arterien, n.n.bez.	39.72.32↔	Perktranslum Emb e Gefmi d Mikrok Verw v 2 Mikrkath
39.59.11↔	Transposition der extrakraniellen A. vertebrales	39.72.33↔	Perktranslum Emb e Gefmi d Mikrok Verw v 3 Mikrkath
39.59.12↔	Transposition von sonstigen extrkr Aa an Kopf und Hals	39.72.34↔	Perktranslum Emb e Gefmi d Mikrok Verw v 4 Mikrkath
39.59.13↔	Transposition von Arterien der oberen Extremität	39.72.35↔	Perktranslum Emb e Gefmi d Mikrok Verw v fünf Mikrkath
39.59.14↔	Transposition von thorakalen Arterien	39.72.39↔	Perktranslum Emb e Gefmi d Mikrok Verw v mehrl Mikrkath
39.59.15↔	Transposition der A. gastrica, A. hepatica und A. lienalis	39.72.99↔	Endovask Plast Reko o Okkl von Gef a Kopf und Ha, So
39.59.16↔	Transposition der A. renalis	39.73.00↔	Endovask Implant e Graft an d thorakalen Aort, n.n.bez.
39.59.17↔	Transposition der A. mesenterica	39.73.10↔	Endvsk Implnt e Grfts i d Art thrcc, oh Fnstr o Seitn
39.59.18↔	Transposition sonstiger viszeraler Arterien	39.73.11↔	Endvsk Implnt e Grfts i d Art thrcc, m Fnstr o Seitn
39.59.19↔	Transposition der A. iliaca	39.73.20↔	Endovask Implant e Grafts i d Aort thoracoabdominalis
39.59.20↔	Transposition von sonstigen abdominalen Arterien	39.73.99↔	Endovask Implant e Graft an d thorakalen Aort, sonstige
39.59.21↔	Transposition von Arterien der unteren Extremität	39.74.00↔	Endovask Entf e Obstr von Kopf und Halsg(en), n.n.bez.
39.59.29↔	Transposition von Arterien, sonstige	39.74.10↔	Fremdkentf aus Gefäßen d Kopfes und d Halses, n.n.bez.
39.59.30↔	Sonstige Plast Reko von Gef an Kopf und Ha, n.n.bez.	39.74.11↔	Fremdkörperentfernung aus intrakraniellen Gefäßen
39.59.31↔	Sonstige plastische Rekonstruktion e intrkr Gefässes	39.74.12↔	Fremdkentf aus extrkr Gefäßen d Kopfes und d Halses
39.59.32↔	Sonstige Plast Rekonstruktion d extrkr A. vertebrales	39.74.20↔	Sel Thrombolyse von Gef d Kopfes und d Halses, n.n.bez.
39.59.33↔	So Plast Reko von extrkr Aa an Kopf und Ha, So	39.74.21↔	Selektive Thrombolyse von intrakraniellen Gefäßen
39.59.34↔	Sonstige plastische Rekonstruktion der V. jugularis	39.74.22↔	Sel Thrombolyse von extrkr Gef d Kopfes und d Halses
39.59.39↔	Sonstige Plast Reko von Gef an Kopf und Ha, sonstige	39.74.99↔	Endovask Entf e Obstr von Kopf und Halsg(en), sonstige
39.59.40↔	Sonstige Plast Reko von Gef d ob Extrem, n.n.bez.	39.75.00↔	Perktransluminale Gefintervention, So Gef, n.n.bez.
39.59.41↔	Sonstige plastische Rekonstruktion von Aa d ob Extrem	39.75.01↔	Perkutan-transluminale Fremdkörperentf
39.59.42↔	S Plast Rk d V. sbcl, V. axill u V. brchiophic	39.75.10↔	Prktrmslm Gfntvrntion, S Gf, Kthtrsysm z Rknlstion v Tvlvrschlüss
39.59.48↔	So Plast Reko von sonstigen tiefen Venen d ob Extrem	39.75.11↔	Perktranslum Gefintervention, So Gef, Rotationsthromekt
39.59.49↔	Sonstige Plast Reko von Gef d ob Extrem, sonstige	39.75.12↔	Perktransluminale Gefintervention, So Gef, Laserangpl
39.59.50↔	Sonstige Plast Reko von thorakalen Gef, n.n.bez.	39.75.13↔	Prktrmslm Gfntvrntion, S Gf, AntEmbleieSyst (prph o vscll Gf)
39.59.51↔	Sonstige plastische Rekonstruktion der thorakalen Aorta	39.75.14↔	Perktransluminale Gefintervention, So Gef, Atherekt
39.59.52↔	Sonstige plastische Rekonstruktion der A. pulmonalis	39.75.15↔	Perktranslum Gefintervention, So Gef, sel Thrombol
39.59.53↔	Sonstige Plast Reko von thorakalen Aa, sonstige	39.75.99↔	Perktransluminale Gefintervention, So Gef, So
39.59.54↔	Sonstige plastische Rekonstruktion der V. pulmonalis	39.79.00↔	So endovask Korr (von Aneur) an sonstigen Gef, n.n.bez.
39.59.55↔	Sonstige plastische Rekonstruktion der V. cava superior	39.79.10↔	Endovask Implant e Grafts an sonstigen Gef, n.n.bez.
39.59.59↔	Sonstige Plast Reko von thorakalen Gef, sonstige	39.79.11↔	Endovaskuläre Implantation eines Grafts an Viszeralgefäßen
39.59.60↔	Sonstige plastische Rekonstruktion von abd Aa, n.n.bez.	39.79.12↔	Endovaskuläre Implantation eines Grafts an Gefäßen des Beckens
39.59.61↔	Sonstige plastische Rekonstruktion der abdominalen Aorta	39.79.13↔	Endovaskuläre Implantation eines Grafts an abdominalen Gefäßen
39.59.62↔	Sonstige plastische Rekonstruktion des Truncus coeliacus	39.79.19↔	Endovask Implant e Grafts an sonstigen Gef, sonstige
39.59.63↔	Sonstige plastische Rekonstruktion der A. gastrica	39.79.20↔	CoilEmb oder Verschluss von sonstigen Gef, n.n.bez.
39.59.64↔	Sonstige plastische Rekonstruktion A. hepatica	39.79.21↔	CoilEmb oder Verschluss von Gefäßen d oberen Extrem
39.59.65↔	Sonstige plastische Rekonstruktion der A. lienalis	39.79.22↔	Coil-Embolisation oder -Verschluss der Aorta
39.59.66↔	Sonstige plastische Rekonstruktion der A. renalis	39.79.23↔	Coil-Embolisation oder -Verschluss des Ductus arteriosus apertus
39.59.67↔	Sonstige plastische Rekonstruktion der A. mesenterica	39.79.24↔	Coil-Embolisation oder -Verschluss von thorakalen Gefäßen
39.59.68↔	Sonstige plastische Rekonstruktion der A. iliaca	39.79.25↔	Coil-Embolisation oder -Verschluss von viszeralen Gefäßen
39.59.69↔	Sonstige plastische Rekonstruktion von abd Aa, sonstige	39.79.26↔	Coil-Embolisation oder -Verschluss von abdominalen Gefäßen
39.59.70↔	Sonstige Plast Rekonstruktion von abd Venen, n.n.bez.	39.79.27↔	CoilEmb oder Verschluss von Gefäßen d unteren Extrem
39.59.71↔	Sonstige plastische Rekonstruktion der V. cava inferior	39.79.28↔	Coil-Embolisation oder -Verschluss von spinalen Gefäßen
39.59.72↔	Sonstige plastische Rekonstruktion der V. iliaca	39.79.29↔	CoilEmb oder Verschluss von sonstigen Gef, sonstige
39.59.79↔	Sonstige Plast Rekonstruktion von abd Venen, sonstige	39.79.30↔	Sel Emb m emb Flüssigk von sonstigen Gef, n.n.bez.
39.59.80↔	Sonstige Plast Reko von Gef d unteren Extrem, n.n.bez.	39.79.31↔	Selektive Emb mit emb Flüssigk von Gef d oberen Extrem
39.59.81↔	Sonstige Plast Rekonstruktion von Aa d unteren Extrem	39.79.32↔	Selektive Emb mit embolysierenden Flüssigkeiten d Aort
39.59.82↔	Sonstige plastische Rekonstruktion der V. femoralis	39.79.33↔	Selektive Emb mit emb Flüssigk d Duct arteriosus apertus
39.59.83↔	Sonstige plastische Rekonstruktion der V. poplitea	39.79.34↔	Selektive Emb mit emb Flüssigk von thorakalen Gefäßen
39.59.88↔	So Plast Reko von sonst tiefen Venen d unteren Extrem	39.79.35↔	Selektive Emb mit emb Flüssigk von viszeralen Gefäßen
39.59.89↔	Sonstige Plast Reko von Gef d unteren Extrem, sonstige	39.79.36↔	Selektive Emb mit emb Flüssigkeiten von abd Gefäßen
39.59.90↔	Sonstige Plast Reko e Gefässes, Venenklappenplastik	39.79.37↔	Selektive Emb mit emb Flüssigk von Gef d unteren Extrem
39.59.99↔	Sonstige plastische Rekonstruktion eines Gefässes, sonstige	39.79.38↔	Selektive Emb mit emb Flüssigk von spinalen Gefäßen
39.71.00↔	Endovask Implantation e Grafts in Aort abd, n.n.bez.	39.79.39↔	Sel Emb m emb Flüssigk von sonstigen Gef, sonstige
39.71.10↔	Endvsk Implnt e Grfts i Art abd, aortoill, oh Fnstr o Seitn		
39.71.11↔	Endvsk Implnt e Grfts i Art abd, aortoill, m Fnstr o Seitn		
39.71.12↔	Endvsk Implnt e Grfts i Art abd, Bfprt, aortb, oh Fnstr o Seitn		

39.79.40↔	Sel Emb m ablösb Ballons von sonstigen Gef, n.n.bez.	40.23.11↔	Exzision eines axillären Lymphknotens, mit Markierung
39.79.41↔	Selektive Emb m ablösb Ballons von Gef d oberen Extrem	40.23.99↔	Exzision eines axillären Lymphknotens, sonstige
39.79.42↔	Selektive Embolisation mit ablösbaren Ballons der Aorta	40.29.00↔	Einfache Exzision einer anderen lymphatischen Struktur, n.n.bez.
39.79.43↔	Selektive Emb m ablösb Ballons d Duct arterios apertus	40.29.10↔	Exzision eines mediastinalen Lymphknotens, n.n.bez.
39.79.44↔	Selektive Emb mit ablösb Ballons von thorakalen Gefäßen	40.29.11↔	Exzision eines mediastinalen Lymphknotens, offen chirurgisch
39.79.45↔	Selektive Emb mit ablösb Ballons von viszeralen Gefäßen	40.29.12↔	Exzision eines mediastinalen Lymphknotens, thorakoskopisch
39.79.46↔	Selektive Emb mit ablösb Ballons von abd Gefäßen	40.29.19↔	Exzision eines mediastinalen Lymphknotens, sonstige
39.79.47↔	Selektive Emb mit ablösb Ballons von spinalen Gefäßen	40.29.20↔	Exzision eines paraaortalen Lymphknotens
39.79.48↔	Selektive Emb m ablösb Ballons von Gef d unteren Extrem	40.29.30↔	Exzision eines iliakalen Lymphknotens
39.79.49↔	Sel Emb m ablösb Ballons von sonstigen Gef, sonstige	40.29.70↔	Exzision eines Lymphangioms oder Hygroma cysticum
39.79.50↔	Selektive Emb mit Schirmen von sonstigen Gef, n.n.bez.	40.29.80↔	Exz mehrerer abd Lymphknst (mit Leberbiop), n.n.bez.
39.79.51↔	Selektive Emb mit Schirmen von Gefäßen d oberen Extrem	40.29.81↔	Exz mhr abd Lymphknstt (m Lbrbiop), offn chr [StgLpr]t
39.79.52↔	Selektive Embolisation mit Schirmen der Aorta	40.29.82↔	Exz mhr abd Lymphknstt (m Lbrbiop), lprsk [StgLprskpie]
39.79.53↔	Selektive Emb mit Schirmen d Duct arterios apertus	40.29.89↔	Exz mehrerer abd Lymphknst (mit Leberbiop), sonstige
39.79.54↔	Selektive Embolisation mit Schirmen von thorakalen Gefäßen	40.29.99↔	Einfache Exzision einer anderen lymphatischen Struktur, sonstige
39.79.55↔	Selektive Embolisation mit Schirmen von viszeralen Gefäßen	40.3x.00↔	Exzision von regionalen Lymphknoten, n.n.bez.
39.79.56↔	Selektive Embolisation mit Schirmen von abdominalen Gefäßen	40.3x.09↔	Exzision von regionalen Lymphknoten, sonstige
39.79.57↔	Selektive Emb mit Schirmen von Gefäßen d unteren Extrem	40.3x.10↔	Regionale Lymphadenektomie als selbständiger Eingriff, n.n.bez.
39.79.58↔	Selektive Embolisation mit Schirmen von spinalen Gefäßen	40.3x.11↔	Regionale Lymphadenektomie als selbständiger Eingriff, zervikal
39.79.59↔	Selektive Emb mit Schirmen von sonstigen Gef, sonstige	40.3x.12↔	Regionale Lymphadenektomie als selbständiger Eingriff, axillär
39.79.60↔	Selektive Emb mit Partikeln von sonstigen Gef, n.n.bez.	40.3x.13↔	Rg Lymphkt als slbst Engr, praort, plvn, obtrtrsch o iliakl
39.79.61↔	Selektive Emb mit Partikeln von Gefäßen d oberen Extrem	40.3x.14↔	Reg Lymphekt als selbst Eingr, inguinal, offen chir
39.79.62↔	Selektive Embolisation mit Partikeln der Aorta	40.3x.15↔	Reg Lymphekt als selbst Eingr, inguinale, laparask
39.79.63↔	Selektive Emb mit Partikeln d Duct arterios apertus	40.3x.16↔	Reg Lymphekt als selbst Eingr, mediast und peribr
39.79.64↔	Selektive Embolisation mit Partikeln von thorakalen Gefäßen	40.3x.19↔	Regionale Lymphadenektomie als selbständiger Eingriff, sonstige
39.79.65↔	Selektive Embolisation mit Partikeln von viszeralen Gefäßen	40.3x.20↔	Regionale Lymphekt i Rahmen e and Eingr, n.n.bez.
39.79.66↔	Selektive Embolisation mit Partikeln von abdominalen Gefäßen	40.3x.21↔	Regionale Lymphekt i Rahmen e and Eingr, zervikal
39.79.67↔	Selektive Emb mit Partikeln von Gef d unteren Extrem	40.3x.22↔	Regionale Lymphekt i Rahmen e and Eingr, axillär
39.79.68↔	Selektive Embolisation mit Partikeln von spinalen Gefäßen	40.3x.23↔	Rg Lymphkt i Rhmn e and Engr, praort, plvn o iliakl
39.79.69↔	Selektive Emb mit Partikeln von sonstigen Gef, sonstige	40.3x.24↔	Regionale Lymphekt i Rahmen e and Engr, obturatorisch
39.79.70↔	Kthtrtrch Vrschl v A mitt Lsr, snst Gef, n.n.bz.	40.3x.25↔	Regionale Lymphekt i Rahmen e and Eingr, inguinale
39.79.71↔	Kathetertech Verschluss mitt Laser, an Aa d ob Extrem	40.3x.26↔	Reg Lymphekt i Rahmen e and Eingr, mediast und peribr
39.79.72↔	Kathetertech Verschluss mittels Laser, an der Aorta	40.3x.29↔	Regionale Lymphekt i Rahmen e and Eingr, sonstige
39.79.74↔	Kathetertech Verschluss mitt Laser, an thorakalen Gef	40.9x.00↔	Sonstige Operationen an lymphatischen Strukturen, n.n.bez.
39.79.75↔	Kathetertech Verschluss mitt Laser, an Gef d unt Extrem	40.9x.10↔	Anastomose zur Beseitigung eines Lymphödems
39.79.76↔	Kathetertech Verschluss mitt Laser, an viszeralen Gef	40.9x.20↔	Inzision einer Lymphozele
39.79.77↔	Kathetertech Verschluss mittels Laser, an abd Gef	40.9x.30↔	Drainage eines Lymphödems
39.79.79↔	Kathetertech Verschluss v Aa mitt Laser, sonst Gef, So	40.9x.40↔	Therapeutische perkutane Punktion einer Lymphozele
39.79.80↔	Kthtrtrch Vrschl v A mitt Rdiofq snst Gef, n.n.bz.	40.9x.99↔	Sonstige Operationen an lymphatischen Strukturen, sonstige
39.79.81↔	Kathetertech Verschluss mitt Radiofq an Aa d ob Extrem	42.01↔	Inzision einer Ösophagealmembran
39.79.82↔	Kathetertech Verschluss mittels Radiofrequenz an d Aort	42.09.00↔	Andere Inzision am Ösophagus, n.n.bez.
39.79.84↔	Kathetertech Verschluss mitt Radiofq an thorakalen Gef	42.09.11↔	Andere Inzision am Ösophagus, offen chirurgisch
39.79.85↔	Kathetertech Verschl mitt Radiofq an Gef d unt Extrem	42.09.12↔	Andere Inzision am Ösophagus, laparoskopisch
39.79.86↔	Kathetertech Verschluss mitt Radiofq an viszeralen Gef	42.09.99↔	Andere Inzision am Ösophagus, sonstige
39.79.87↔	Kathetertech Verschluss mitt Radiofrequenz an abd Gef	42.10↔	Ösophagostomie, n.n.bez.
39.79.89↔	Kathetertech Verschluss mitt Radiofq an sonst Gef, So	42.11↔	Zervikale Ösophagostomie
39.79.99↔	So endovask Kor (von Aneur) an sonstigen Gef, So	42.12↔	Exteriorisation einer ösophagealen Tasche
39.8x.00↔	Op a Glom carot, Sin caroticus u and Paraggl, n.n.bez.	42.19↔	Sonstige Fistulisierung des Ösophagus nach aussen
39.8x.10↔	Exploration des Glomus caroticum und anderer Paraganglien	42.25↔	Offene Biopsie am Ösophagus
39.8x.11↔	Exzision des Glomus caroticum und anderer Paraganglien	42.31↔	Lokale Exzision eines Ösophagus-Divertikels
39.8x.99↔	Op a Glom carot, Sin caroticus und and Paraggl, So	42.32↔	Lokale Exzision von anderer Läsion oder Gewebe aus dem Ösophagus
40.11.00↔	Biopsie an einer lymphatischen Struktur, n.n.bez.	42.39↔	Sonstige Destruktion von Läsion oder Gewebe aus dem Ösophagus
40.11.10↔	Off (Inzs) Biops e mdiast, praaortln, iliakln o plvnn Lymphkn	42.40↔	Ösophagektomie, n.n.bez.
40.11.11↔	Off (Inzs) Biops e zrv, sprklvklärn, axllärn o inguinln Lymphkn	42.41.00↔	Partielle Ösophagektomie, n.n.bez.
40.11.20↔	Geschlossene [perkutane] [Nadel-] Biopsie von Lymphknoten	42.41.10↔	Partielle Ösophagektomie ohne Wiederherstellung der Kontinuität
40.11.99↔	Biopsie an einer lymphatischen Struktur, sonstige	42.41.20↔	Partielle Ösophagektomie mit Wiederherstellung der Kontinuität
40.19↔	Sonstige diagnostische Massnahmen an lymphatischen Strukturen	42.41.99↔	Partielle Ösophagektomie, sonstige
40.21.00↔	Exzision eines tiefen zervikalen Lymphknotens, n.n.bez.	42.42.00↔	Totale Ösophagektomie, n.n.bez.
40.21.10↔	Exz einzelner Lk u Lymphgefäße, zervikal, oh Markierung	42.42.10↔	Totale Ösophagektomie, ohne Wiederherstellung der Kontinuität
40.21.11↔	Exz ez Lk Lg, zrv, Radionkldmrk Farbstffmrk (SntnlLekt)	42.42.20↔	Tot Ösophagektomie, m Wiedhst d Kont, transmediastinal
40.21.99↔	Exzision eines tiefen zervikalen Lymphknotens, sonstige	42.42.21↔	Tot Ösophagektomie, m Wiedhst d Kont, thorakoabdominal
40.22.00↔	Exzision eines mamma-internalen Lymphknotens, n.n.bez.	42.42.29↔	Tot Ösophagektomie, m Wiedhst d Kont, So Zugang
40.22.10↔	Exzision eines mamma-internalen Lymphknotens, thorakoskopisch	42.42.99↔	Totale Ösophagektomie, sonstige
40.22.20↔	Exzision eines mamma-internalen Lymphknotens, offen chirurgisch	42.51.00↔	Intrathorakale Ösophagoösophagostomie, n.n.bez.
40.22.99↔	Exzision eines mamma-internalen Lymphknotens, sonstige		
40.23.00↔	Exzision eines axillären Lymphknotens, n.n.bez.		
40.23.10↔	Exzision eines axillären Lymphknotens, ohne Markierung		

42.51.10↔	Intrthr Össtom,Rk Öspssg b Arsie Verskng östrach Fist	77.41.20↔	Knochbiops von Skap, Klav, Rip u Stern, Off Knochbiops
42.51.99↔	Intrathorakale Ösophagoösophagostomie, sonstige	77.41.99↔	Knochbiops von Skapula, Klav, Rip und Sternum, sonstige
42.52↔	Intrathorakale Ösophagogastrastomie	77.42.00↔	Knochenbiopsie am Humerus, n.n.bez.
42.53↔	Intrathor ÖsophAnast mit IntPos von Dünndarm	77.42.10↔	Knochenbiopsie am Humerus, Perkutane (Nadel-) Biopsie
42.54↔	Sonstige intrathorakale Ösophagoenterostomie	77.42.20↔	Knochenbiopsie am Humerus, Offene Knochenbiopsie
42.55↔	Intrathor ÖsophAnast mit IntPos von Dickdarm	77.42.99↔	Knochenbiopsie am Humerus, sonstige
42.56↔	Sonstige intrathorakale Ösophagokolostomie	77.43.00↔	Knochenbiopsie an Radius und Ulna, n.n.bez.
42.58↔	Intrathorakale Ösophagus Anastomose mit anderer Interposition	77.43.10↔	Knochenbiopsie an Radius und Ulna, Perkutane (Nadel-) Biopsie
42.59↔	Sonstige intrathorakale Ösophagus Anastomose	77.43.20↔	Knochenbiopsie an Radius und Ulna, Offene Knochenbiopsie
42.61↔	Prästernale Ösophagoösophagostomie	77.43.99↔	Knochenbiopsie an Radius und Ulna, sonstige
42.62↔	Prästernale Ösophagogastrastomie	77.44.00↔	Knochenbiopsie an Karpalia und Metakarpalia, n.n.bez.
42.63↔	Prästernale Ösophagus Anastomose mit Interposition von Dünndarm	77.44.10↔	Knochbiops an Karpal u Metakarpal, Perkut (Nad) Biops
42.64↔	Sonstige prästernale Ösophagoenterostomie	77.44.20↔	Knochbiops an Karpal und Metakarpal, Offene Knochbiops
42.65↔	Prästernale Ösophagus Anastomose mit Interposition von Dickdarm	77.44.99↔	Knochenbiopsie an Karpalia und Metakarpalia, sonstige
42.66↔	Sonstige prästernale Ösophagokolostomie	77.45.00↔	Knochenbiopsie am Femur, n.n.bez.
42.68↔	Sonstige prästernale Ösophagus Anastomose mit Interposition	77.45.10↔	Knochenbiopsie am Femur, Perkutane (Nadel-) Biopsie
42.69↔	Sonstige prästernale Ösophagus Anastomose	77.45.20↔	Knochenbiopsie am Femur, Offene Knochenbiopsie
42.7x.00↔	Ösophagomyotomie, n.n.bez.	77.45.99↔	Knochenbiopsie am Femur, sonstige
42.7x.11↔	Ösophagomyotomie, offen chirurgisch	77.46.00↔	Knochenbiopsie an der Patella, n.n.bez.
42.7x.12↔	Ösophagomyotomie, laparoskopisch	77.46.10↔	Knochenbiopsie an der Patella, Perkutane (Nadel-) Biopsie
42.7x.21↔	Ösophagomyotomie, pharyngozerikal, offen chirurgisch	77.46.20↔	Knochenbiopsie an der Patella, Offene Knochenbiopsie
42.7x.22↔	Ösophagomyotomie, pharyngozerikal, laparoskopisch	77.46.99↔	Knochenbiopsie an der Patella, sonstige
42.7x.31↔	Ösophago-Gastroomyotomie, offen chirurgisch	77.47.00↔	Knochenbiopsie an Tibia und Fibula, n.n.bez.
42.7x.32↔	Ösophago-Gastroomyotomie, laparoskopisch	77.47.10↔	Knochenbiopsie an Tibia und Fibula, Perkutane (Nadel-) Biopsie
42.7x.99↔	Ösophagomyotomie, sonstige	77.47.20↔	Knochenbiopsie an Tibia und Fibula, Offene Knochenbiopsie
42.81.20↔	Enstz u Wchs v e N slbpx Prth (prm Tb) i D Ösphgs, offn chr	77.47.99↔	Knochenbiopsie an Tibia und Fibula, sonstige
42.81.21↔	Enstz u Wchs v 2 N slbpx Prth (prm Tb) i D Ösphgs, offn chr	77.48.00↔	Knochenbiopsie an Tarsalia und Metatarsalia, n.n.bez.
42.81.22↔	Enstz&Wchs v mhr als 2N slbpx Prth(prm Tb)i D Ösphgs,offn chr	77.48.10↔	Knochbiops an Tarsal und Metatars, Perkut (Nad) Biops
42.81.30↔	Enstz u Wchs v e N slbpx Prth (prm Tb) i D Ösphgs, lprsk	77.48.20↔	Knochbiops an Tarsalia und Metatars, Offene Knochbiops
42.81.31↔	Enstz u Wchs v 2 N slbpx Prth (prm Tb) i D Ösphgs, lprsk	77.48.99↔	Knochenbiopsie an Tarsalia und Metatarsalia, sonstige
42.81.32↔	Enstz u Wchs v mhr als 2 N slbpx Prth (prm Tb) i D Ösphgs, lprsk	77.49.00↔	Knochbiops an and näher bez Knoch, auss Gschk, n.n.bez.
42.81.42↔	Enstz u Wchs v mhr als 2 slbpx Prth (prm Tb) i D Ösphgs, endsk	77.49.20↔	Knbiop aanbz Kn,auss Gschk,Knbiop a d Ws,Prkt(Nd)Biop
42.81.50↔	Enstz u Wchs e slbpx Prth (prm Tb) i D Ösphgs, offn chr	77.49.21↔	Knchbiops a.a.bz. Knch/auss Gschk/Knchbiops an Ws/Off Knchbiops
42.81.51↔	Enstz u Wchs v 2 slbpx Prth (prm Tb) i D Ösphgs, offn chr	77.49.40↔	Knbiop and nbz Kn,auss Gschk,Knbiop Phl d Fs,Prk (Nd)Biop
42.81.52↔	Enstz&Wchs v mhr als 2slbpx Prth(prm Tb)i D Ösphgs,offn chr	77.49.41↔	Knbiop aanbz Kn,auss Gschk,Knbiop a Phl d Fs,Off Knbiop
42.81.60↔	Enstz u Wchs e slbpx Prth (prm Tb) i D Ösphgs, lprsk	77.49.90↔	Knchbiops an and näh bz Knch, auss Gschk, Prkt (Nd) Biops
42.81.61↔	Enstz u Wchs v 2 slbpx Prth (prm Tb) i D Ösphgs, lprsk	77.49.91↔	Knchbiops an and näh bz Knch, auss Gschk, Off Knchbiops
42.81.62↔	Enstz u Wchs v mhr als 2 slbpx Prth (prm Tb) i D Ösphgs, lprsk	77.49.99↔	Knochbiops an and näher bez Knoch, auss Gschk, sonstige
42.82↔	Naht einer Ösophagus-Verletzung	80.31.00↔	Gelenksbiopsie an der Schulter, n.n.bez.
42.83↔	Verschluss einer Ösophagostomie	80.31.10↔	Gelbiops an d Schult, Perkut (Nad) Biops an d Schult
42.85↔	Plastische Rekonstruktion an einer Ösophagusstenose	80.31.20↔	Gelbiops an d Schulter, Arthr Gelbiop an d Schulter
42.87↔	Sonstiges Transplantat am Ösophagus	80.31.30↔	Gelbiops an d Schulter, Offene Gelbiop an d Schulter
42.89↔	Sonstige Rekonstruktion am Ösophagus	80.31.99↔	Gelenksbiopsie an der Schulter, sonstige
50.12↔	Offene Biopsie an der Leber	80.32.00↔	Gelenksbiopsie am Ellenbogen, n.n.bez.
76.11.00↔	Biopsie an Gesichtsschädelknochen, n.n.bez.	80.32.10↔	Gelenksbiopsie a Ellb, Perkutane (Nadel) Biops a Ellb
76.11.10↔	Geschlossene (Nadel-) Biopsie an Gesichtsschädelknochen	80.32.20↔	Gelenksbiopsie a Ellb, Arthr Gelenksbiopsie a Ellb
76.11.11↔	Offene Biopsie (mit Inzision) an Gesichtsschädelknochen	80.32.30↔	Gelenksbiopsie a Ellb, Offene Gelenksbiopsie a Ellb
76.11.99↔	Biopsie an Gesichtsschädelknochen, sonstige	80.32.99↔	Gelenksbiopsie am Ellenbogen, sonstige
76.19.11↔	Offene Biopsie (mit Inzision) am Kiefergelenk	80.33.00↔	Gelenksbiopsie am Handgelenk, n.n.bez.
76.5x.00↔	Temporomandibuläre Arthroplastik, n.n.bez.	80.33.10↔	Gelbiop a Hdgel, Perkutane (Nadel) Biops a Hdgel
76.5x.10↔	Tempo Arthropl, Kondylekt a Kiefergel m Reko	80.33.20↔	Gelbiop a Handgelenk, Arthr Gelbiop a Handgelenk
76.5x.19↔	Temporomandibuläre Arthropl, So Kondylekt a Kiefergel	80.33.30↔	Gelenksbiopsie am Handgelenk, Offene Gelenksbiopsie am Handgelenk
76.5x.20↔	Tempo Arthropl, Diskopl a Kiefergel, m Reko	80.33.99↔	Gelenksbiopsie am Handgelenk, sonstige
76.5x.29↔	Temporomandibuläre Arthropl, So Diskopl a Kiefergel	80.34.00↔	Gelenksbiopsie an Hand und Finger, n.n.bez.
76.5x.30↔	Tempo Arthropl, Exst d Disc articul a Kiefergel, m Reko	80.34.10↔	Gelbiop an Hnd u Fng, Prkt (Nd) Biops an Hnd u Fng
76.5x.39↔	Tempo Arthropl, So Exst d Disc articul a Kiefergel	80.34.20↔	Gelbiop an Hand u Fing, Arthr Gelbiop an Hand u Fing
76.5x.40↔	Tempo Arthropl, Res a Tuberculum articulare d Kiefergel	80.34.30↔	Gelbiop an Hand und Fing, Off Gelbiops an Hand und Fing
76.5x.41↔	Temporomandibuläre Arthropl, Plast Reko a Kiefergel	80.34.99↔	Gelenksbiopsie an Hand und Finger, sonstige
76.5x.42↔	Tmp Arthropl, Glnkstblsieng (bwngngseinschränkd) d Kiefrgl	80.36.00↔	Gelenksbiopsie am Knie, n.n.bez.
76.5x.50↔	Tempo Arthropl, Arthr Entf e fr Gelkörp a Kiefergel	80.36.10↔	Gelenksbiopsie am Knie, Perkutane (Nadel-) Biopsie am Knie
76.5x.59↔	Tempo Arthropl, So Entf e fr Gelkörp a Kiefergel	80.36.20↔	Gelenksbiopsie am Knie, Arthroskopische Gelenksbiopsie am Knie
76.5x.60↔	Tempo Arthropl, Implant e Endoproth a Kiefergel	80.36.30↔	Gelenksbiopsie am Knie, Offene Gelenksbiopsie am Knie
76.5x.61↔	Tempo Arthropl, Wechsel e Endoproth a Kiefergel	80.36.99↔	Gelenksbiopsie am Knie, sonstige
76.5x.90↔	Tempo Arthropl, So Tempo Arthropl o Diskopl a Kiefergel	80.37.00↔	Gelenksbiopsie am Sprunggelenk, n.n.bez.
76.5x.99↔	Temporomandibuläre Arthroplastik, sonstige	80.37.10↔	Gelbiop a Sg, Perkut (Nad) Biops a Sg
77.41.00↔	Knochbiops von Skapula, Klav, Rip und Sternum, n.n.bez.	80.37.20↔	Gelbiop a Sprunggelenk, Arthr Gelbiop a Sprunggelenk
77.41.10↔	Knchbiops v Skp, Klv, Rp u Strn, Prkt (Nd) Biops	80.37.30↔	Gelbiop a Sprunggelenk, Offene Gelbiops a Sprunggelenk

80.37.99↔	Gelenkbiopsie am Sprunggelenk, sonstige	83.11↔	Tenotomie der Achillessehne
80.38.00↔	Gelenkbiopsie an Fuss und Zehen, n.n.bez.	83.12↔	Tenotomie der Hüft-Adduktoren
80.38.10↔	Gelbiop an Fuss u Zeh, Perkut (Nad) Biops an Fuss u Zeh	83.13.00↔	Sonstige Tenotomie, n.n.bez.
80.38.20↔	Gelbiop an Fuss u Zehen, Arthr Gelbiop an Fuss u Zehen	83.13.10↔	Sonstige Tenotomie, Inzision einer Sehne, Kopf und Hals
80.38.30↔	Gelbiop an Fuss u Zehen, Off Gelbiops an Fuss u Zehen	83.13.11↔	Sonstige Tenotomie, Inzision einer Sehne, Schulter und Axilla
80.38.99↔	Gelenkbiopsie an Fuss und Zehen, sonstige	83.13.12↔	Sonstige Tenotomie, Inzision einer Sehne, Oberarm und Ellenbogen
80.39.00↔	Gelenksbiopsie an anderer bezeichneter Lokalisation, n.n.bez.	83.13.13↔	Sonstige Tenotomie, Inzision einer Sehne, Unterarm
80.39.10↔	Gibiops an and bz Lk, Prkt (Nd) Biops an and bz Lk	83.13.14↔	So Tenotomie, Inzis e Sehn, Bruw, Bauch und Rücken
80.39.20↔	Gelbiops an and bez Lok, Arthr Gelbiop a Kiefergelenk	83.13.15↔	So Tenotom, Inzis e Sehn, Leist und Genreg und Gesäss
80.39.21↔	Gelbiops an and bez Lok, Arthr Gelbiop a Sternoklgel	83.13.16↔	Sonstige Tenotomie, Inzision einer Sehne, Untere Extremität
80.39.29↔	Gelbiops an and bez Lok, Arthr Gelbiop, sonstige	83.13.19↔	Sonstige Tenotomie, Inzision einer Sehne, Andere Lokalsiation
80.39.30↔	Gelbiops an and bez Lokalisation, Offene Gelbiops	83.13.20↔	Sonstige Tenotomie, Durchtrennung einer Sehne, Kopf und Hals
80.39.40↔	Gelbiops an and bez Lok, Gelbiops an d Wirbelsäule	83.13.21↔	Sonstige Tenotomie, Durchtr e Sehne, Schult und Axilla
80.39.99↔	Gelenksbiopsie an anderer, bezeichneter Lokalisation, sonstige	83.13.22↔	Sonstige Tenotomie, Durchtr e Sehne, Oberarm und Ellb
82.91↔	Lösung von Adhäsionen an der Hand	83.13.23↔	Sonstige Tenotomie, Durchtrennung einer Sehne, Unterarm
82.99.00↔	Sonstige Op an M, Sehne und Fasz d Hand, n.n.bez.	83.13.24↔	So Tenotomie, Durchtr e Sehn, Bruw, Bauch und Rücken
82.99.10↔	So Op an M, Sehn und Fasz d Hand, So Op an Sehn d Hand	83.13.25↔	So Tenotom, Durchtr e Sehn, Leist u GenReg u Gesäss
82.99.20↔	So Op an M, Sehn und Fasz d Hand, So Op an Fasz d Hand	83.13.26↔	Sonstige Tenotomie, Durchtrennung einer Sehne, Untere Extremität
82.99.30↔	So Op an M, Sehn und Fasz d Hand, So Op an Mn d Hand	83.13.29↔	Sonstige Tenotomie, Durchtr e Sehne, And Lokalisation
82.99.99↔	Sonstige Op an M, Sehne und Fasz d Hand, sonstige	83.13.99↔	Sonstige Tenotomie, sonstige
83.01.00↔	Exploration einer Sehnenscheide, n.n.bez.	83.14.00↔	Fasziotomie oder Aponeurotomie, n.n.bez.
83.01.10↔	Exploration einer Sehnenscheide, Kopf- und Hals	83.14.10↔	Fasziotomie oder Aponeurotomie, Kopf und Hals
83.01.11↔	Exploration einer Sehnenscheide, Schulter und Axilla	83.14.11↔	Fasziotomie oder Aponeurotomie, Schulter und Axilla
83.01.12↔	Exploration einer Sehnenscheide, Oberarm und Ellenbogen	83.14.12↔	Fasziotomie oder Aponeurotomie, Oberarm und Ellenbogen
83.01.13↔	Exploration einer Sehnenscheide, Unterarm	83.14.13↔	Fasziotomie oder Aponeurotomie, Unterarm
83.01.14↔	Exploration einer Sehnenscheide, Brustwand und Rücken	83.14.14↔	Fasziotomie oder Aponeurotomie, Brustwand, Bauch und Rücken
83.01.15↔	Explor e Sehnenscheide, Leisten und Genreg und Gesäss	83.14.15↔	Fasziotomie o Aponeurotomie, Leist u Genreg u Gesäss
83.01.16↔	Exploration einer Sehnenscheide, Untere Extremität	83.14.16↔	Fasziotomie oder Aponeurotomie, Untere Extremität
83.01.19↔	Exploration einer Sehnenscheide, Andere Lokalisation	83.14.19↔	Fasziotomie oder Aponeurotomie, Andere Lokalisation
83.01.99↔	Exploration einer Sehnenscheide, sonstige	83.14.99↔	Fasziotomie oder Aponeurotomie, sonstige
83.02.00↔	Myotomie, n.n.bez.	83.19.00↔	Sonstige Durchtrennung von Weichteilen, n.n.bez.
83.02.10↔	Myotomie, Kopf und Hals	83.19.10↔	So Durchtr von Weichteilen, Durchtr e Ms, Kopf und Ha
83.02.11↔	Myotomie, Schulter und Axilla	83.19.11↔	So Durchtr v Weicht, Durchtr e Ms, Schult u Axilla
83.02.12↔	Myotomie, Oberarm und Ellenbogen	83.19.12↔	So Durchtr von Weichteilen, Durchtr e Ms, Oba und Ellb
83.02.13↔	Myotomie, Unterarm	83.19.13↔	So Durchtr von Weichteilen, Durchtr e Ms, Unterarm
83.02.14↔	Myotomie, Brustwand, Bauch und Rücken	83.19.14↔	So Durchtr v Weicht, Durchtr e Ms, Bruw, Bauch u Rücken
83.02.15↔	Myotomie, Leisten- und Genitalregion und Gesäss	83.19.15↔	S Drchtr v Weicht, Drchtr e Ms, Leist u Gnrg u Gsäss
83.02.16↔	Myotomie, Untere Extremität	83.19.16↔	So Durchtr von Weichteilen, Durchtr e Ms, Unt Extrem
83.02.19↔	Myotomie, Andere Lokalisation	83.19.19↔	So Durchtr von Weichteilen, Durchtr e Ms, And Lok
83.02.99↔	Myotomie, sonstige	83.19.20↔	So Durchtr v Weicht, Desins v M, Sehn u Fasz, Kopf u Ha
83.03.00↔	Bursotomie, n.n.bez.	83.19.21↔	S Drchtr v Weicht, Dsns v M, Shn u Fsz, Schl u Axll
83.03.10↔	Bursotomie, Kopf und Hals	83.19.22↔	S Drchtr v Weicht, Dsns v M, Shn u Fsz, Ob u Ellb
83.03.11↔	Bursotomie, Schulter und Axilla	83.19.23↔	So Durchtr v Weicht, Desins v M, Sehn u Fasz, Unterarm
83.03.12↔	Bursotomie, Oberarm und Ellenbogen	83.19.24↔	S Drchtr v Weicht, Dsns v M, Shn u Fsz, Brw, Bauch u Rückn
83.03.13↔	Bursotomie, Unterarm	83.19.25↔	S Drchtr v Weicht, Dsns v M, Shn u Fsz, Leist u Gnrg u Gsäss
83.03.14↔	Bursotomie, Brustwand, Bauch und Rücken	83.19.26↔	S Drchtr v Weicht, Dsns v M, Shn u Fsz, Unt Extrm
83.03.15↔	Bursotomie, Leisten- und Genitalregion und Gesäss	83.19.29↔	So Durchtr v Weicht, Desins v M, Sehn u Fasz, And Lok
83.03.16↔	Bursotomie, Untere Extremität	83.19.30↔	S Drchtr v Weicht, Lppnstdrcht n Lppnpl, Kpf u H
83.03.19↔	Bursotomie, Andere Lokalisation	83.19.31↔	S Drchtr v Weicht, Lppnstdrcht n Lppnpl, Schl u Axll
83.03.99↔	Bursotomie, sonstige	83.19.32↔	S Drchtr v Weicht, Lppnstdrcht n Lppnpl, Ob u Ellb
83.09.00↔	Sonstige Inzision an den Weichteilen, n.n.bez.	83.19.33↔	S Drchtr v Weicht, Lppnstdrcht n Lppnpl, Untrm
83.09.10↔	S Inzs an D Weicht, Frmdkntf aus M, Shn o Fsz, Kpf u H	83.19.34↔	S Drchtr v Weicht, Lppnstdrcht n Lppnpl, Brw, Bauch u Rückn
83.09.11↔	S Inzs an D Weicht, Frmdkntf aus M, Shn o Fsz, Schl u Axll	83.19.35↔	S Drchtr v Weicht, Lppnstdrcht n Lppnpl, Leist u Gnrg u Gsäss
83.09.12↔	S Inzs an D Weicht, Frmdkntf aus M, Shn o Fsz, Ob u Ellb	83.19.36↔	S Drchtr v Weicht, Lppnstdrcht n Lppnpl, Unt Extrem
83.09.13↔	S Inzs an D Weicht, Frmdkntf aus M, Shn o Fsz, Unt	83.19.39↔	S Drchtr v Weicht, Lppnstdrcht n Lppnpl, And Lk
83.09.14↔	S Inzs an D Weicht, Frmdkntf aus M, Shn o Fsz, Bruw, Bauch & Rückn	83.19.90↔	Sonstige Durchtrennung von Weichteilen, Kopf und Hals
83.09.15↔	S Inzs an D Weicht, Frmdkntf aus M, Shn o Fsz, Leist & Gnrg u Gsäss	83.19.91↔	Sonstige Durchtrennung von Weichteilen, Schulter und Axilla
83.09.16↔	S Inzs an D Weicht, Frmdkntf aus M, Shn o Fsz, Unt Extrm	83.19.92↔	Sonstige Durchtrennung von Weichteilen, Oberarm und Ellenbogen
83.09.19↔	S Inzs an D Weicht, Frmdkntf aus M, Shn o Fsz, And Lk	83.19.93↔	Sonstige Durchtrennung von Weichteilen, Unterarm
83.09.90↔	Sonstige Inzision an den Weichteilen, Kopf und Hals	83.19.94↔	So Durchtr von Weichteilen, Bruw, Bauch und Rücken
83.09.91↔	Sonstige Inzision an den Weichteilen, Schulter und Axilla	83.19.95↔	So Durchtr von Weichteilen, Leist u Genreg u Gesäss
83.09.92↔	Sonstige Inzision an den Weichteilen, Oberarm und Ellenbogen	83.19.96↔	Sonstige Durchtrennung von Weichteilen, Untere Extremität
83.09.93↔	Sonstige Inzision an den Weichteilen, Unterarm	83.19.97↔	Sonstige Durchtrennung von Weichteilen, Andere Lokalisation
83.09.94↔	Sonstige Inzis an D Weichteilen, Bruw, Bauch und Rücken	83.19.99↔	Sonstige Durchtrennung von Weichteilen, sonstige
83.09.95↔	So Inzis an D Weichteilen, Leist und Genreg und Gesäss	83.21.00↔	Biopsie an den Weichteilen, n.n.bez.
83.09.96↔	Sonstige Inzision an den Weichteilen, Untere Extremität	83.21.10↔	Biops an D Weicht, Perkut (Nad) Biops an D Weicht
83.09.97↔	Sonstige Inzision an den Weichteilen, Andere Lokalisation		
83.09.99↔	Sonstige Inzision an den Weichteilen, sonstige		

83.21.11↔	Offene Biopsie an den Weichteilen	83.45.11↔	Sonstige Myektomie, Schulter und Axilla
83.21.20↔	Biopsie an den Weichteilen, Perkutane (Nadel-) Biopsie am Muskel	83.45.12↔	Sonstige Myektomie, Oberarm und Ellenbogen
83.21.21↔	Offene Biopsie am Muskel	83.45.13↔	Sonstige Myektomie, Unterarm
83.21.30↔	Biopsie an den Weichteilen, Biopsie an einem Schleimbeutel	83.45.14↔	Sonstige Myektomie, Brustwand, Bauch und Rücken
83.21.99↔	Biopsie an den Weichteilen, sonstige	83.45.15↔	Sonstige Myektomie, Leisten- und Genitalregion und Gesäss
83.31.00↔	Exzision einer Läsion an einer Sehnscheide, n.n.bez.	83.45.16↔	Sonstige Myektomie, Untere Extremität
83.31.10↔	Exzision einer Läsion an einer Sehnscheide, Kopf und Hals	83.45.19↔	Sonstige Myektomie, Andere Lokalisation
83.31.11↔	Exz e Läsion an e Sehnscheide, Schulter und Axilla	83.45.99↔	Sonstige Myektomie, sonstige
83.31.12↔	Exzision e Läsion an e Sehnscheide, Oberarm und Ellb	83.49.00↔	Sonstige Exzision von Weichteilen, n.n.bez.
83.31.13↔	Exzision einer Läsion an einer Sehnscheide, Unterarm	83.49.10↔	So Exz von Weichteilen, Exz e Sehnscheid, Kopf und Ha
83.31.14↔	Exz e Läs an e Sehnscheid, Brustwand, Bauch und Rücken	83.49.11↔	So Exz v Weichteilen, Exz e Sehnscheid, Schult u Axilla
83.31.15↔	Exz e Läs an e Sehnscheid, Leist und Genreg und Gesäss	83.49.12↔	So Exz von Weichteilen, Exz e Sehnscheid, Oba und Ellb
83.31.16↔	Exzision einer Läsion an einer Sehnscheide, Untere Extremität	83.49.13↔	So Exz von Weichteilen, Exz e Sehnscheid, Unterarm
83.31.19↔	Exzision e Läsion an e Sehnscheide, And Lokalisation	83.49.14↔	So Exz von Weichteilen, Exz e Sehnscheid, Bruw u Rücken
83.31.99↔	Exzision einer Läsion an einer Sehnscheide, sonstige	83.49.15↔	S Exz v Weicht, Exz e Shnscheid, Leist u Gnrg u Gsäss
83.32.00↔	Exzision einer Läsion an einem Muskel, n.n.bez.	83.49.16↔	So Exz von Weichteilen, Exz e Sehnscheid, Untere Extrem
83.32.10↔	Exzision einer Läsion an einem Muskel, Kopf und Hals	83.49.19↔	Sonstige Exz von Weichteilen, Exz e Sehnscheid, And Lok
83.32.11↔	Exzision einer Läsion an einem Muskel, Schulter und Arm	83.49.20↔	Sonstige Exz von Weichteilen, Kompres, Kopf und Ha
83.32.12↔	Exzision e Läsion an e Muskel, Bruw, Bauch und Rücken	83.49.21↔	So Exz von Weichteilen, Kompres, Schult und Axilla
83.32.13↔	Exz e Läs an e Muskel, Leisten und Genreg und Gesäss	83.49.22↔	Sonstige Exz von Weichteilen, Kompres, Oberarm und Ellb
83.32.14↔	Exzision einer Läsion an einem Muskel, Untere Extremität	83.49.23↔	Sonstige Exz von Weichteilen, Kompres, Unterarm
83.32.19↔	Exzision einer Läsion an einem Muskel, Andere Lokalisation	83.49.24↔	So Exz von Weichteilen, Kompres, Bruw, Bauch und Rücken
83.32.99↔	Exzision einer Läsion an einem Muskel, sonstige	83.49.25↔	So Exz v Weichteilen, Kompres, Leist u Genreg u Gesäss
83.39.00↔	Exzision einer Läsion an anderen Weichteilen, n.n.bez.	83.49.26↔	Sonstige Exz von Weichteilen, Kompres, Untere Extrem
83.39.11↔	Exz e Läs an and Weicht, Exz e Läs an e Shn, Schl u Arm	83.49.29↔	Sonstige Exz von Weichteilen, Kompres, And Lokalisation
83.39.12↔	Exz e Läs an and Weicht, Exz e Läs an e Shn, Brw, Bauch u Rückn	83.49.30↔	Sonstige Exzision von Weichteilen, Kopf und Hals
83.39.13↔	Exz e Läs an and Weicht, Exz e Läs an e Shn, Leist&Gnrg&Gsäss	83.49.31↔	Sonstige Exzision von Weichteilen, Schulter und Axilla
83.39.14↔	Exz e Läs an and Weicht, Exz e Läs an e Shn, Unt Extrm	83.49.32↔	Sonstige Exzision von Weichteilen, Oberarm und Ellenbogen
83.39.19↔	Exz e Läs an and Weicht, Exz e Läs an e Sehn, And Lok	83.49.33↔	Sonstige Exzision von Weichteilen, Unterarm
83.39.20↔	Exz e Läs an and Weicht, Exz e Läs an e Fasz, Kopf u Ha	83.49.34↔	Sonstige Exzision von Weichteilen, Brustwand, Bauch und Rücken
83.39.21↔	Exz e Läs an and Weicht, Exz e Läs an e Fsz, Schl u Arm	83.49.35↔	So Exz von Weichteilen, Leist und Genreg und Gesäss
83.39.22↔	Exz e Läs an and Weicht, Exz e Läs an e Fsz, Brw, Bauch u Rückn	83.49.36↔	Sonstige Exzision von Weichteilen, Untere Extremität
83.39.23↔	Exz e Läs an and Weicht, Exz e Läs an e Fsz, Leist&Gnrg&Gsäss	83.49.39↔	Sonstige Exzision von Weichteilen, Andere Lokalisation
83.39.24↔	Exz e Läs an and Weicht, Exz e Läs an e Fsz, Unt Extrm	83.49.99↔	Sonstige Exzision von Weichteilen, sonstige
83.39.29↔	Exz e Läs an and Weicht, Exz e Läs an e Fasz, And Lok	83.5x.00↔	Bursektomie, n.n.bez.
83.39.99↔	Exzision einer Läsion an anderen Weichteilen, sonstige	83.5x.10↔	Bursektomie, Kopf und Hals
83.41↔	Exzision einer Sehne zur Transplantation	83.5x.11↔	Bursektomie, Schulter und Axilla
83.42.00↔	Sonstige Tenonektomie, n.n.bez.	83.5x.12↔	Bursektomie, Oberarm und Ellenbogen
83.42.10↔	Sonstige Tenonektomie, Kopf und Hals	83.5x.13↔	Bursektomie, Unterarm
83.42.11↔	Sonstige Tenonektomie, Schulter und Axilla	83.5x.14↔	Bursektomie, Brustwand, Bauch und Rücken
83.42.12↔	Sonstige Tenonektomie, Oberarm und Ellenbogen	83.5x.15↔	Bursektomie, Leisten- und Genitalregion und Gesäss
83.42.13↔	Sonstige Tenonektomie, Unterarm	83.5x.16↔	Bursektomie, Untere Extremität
83.42.14↔	Sonstige Tenonektomie, Brustwand, Bauch und Rücken	83.5x.19↔	Bursektomie, Andere Lokalisation
83.42.15↔	Sonstige Tenonektomie, Leisten- und Genitalregion und Gesäss	83.5x.99↔	Bursektomie, sonstige
83.42.16↔	Sonstige Tenonektomie, Untere Extremität	83.61.00↔	Naht einer Sehnscheide, n.n.bez.
83.42.19↔	Sonstige Tenonektomie, Andere Lokalisation	83.61.11↔	Naht einer Sehnscheide, Schulter und Axilla
83.42.99↔	Sonstige Tenonektomie, sonstige	83.61.12↔	Naht einer Sehnscheide, Oberarm und Ellenbogen
83.43.00↔	Exzision von Muskel oder Faszie zur Transplantation, n.n.bez.	83.61.13↔	Naht einer Sehnscheide, Unterarm
83.43.10↔	Exz von M o Fasz zur Tx, Entn e myokutanen Lp zur Tx	83.61.14↔	Naht einer Sehnscheide, Brustwand, Bauch und Rücken
83.43.11↔	Exz v M o Fasz z Tx, Entn e osteom o osteofasz Lp z Tx	83.61.15↔	Naht einer Sehnscheide, Leisten- und Genitalregion und Gesäss
83.43.12↔	Exz v M o Fsz z Tx, Entn e snst Lppntx m mkrvsk Anst aus M o Fsz	83.61.16↔	Naht einer Sehnscheide, Untere Extremität
83.43.99↔	Exzision von Muskel oder Faszie zur Transplantation, sonstige	83.61.19↔	Naht einer Sehnscheide, Andere Lokalisation
83.44.00↔	Sonstige Fasziektomie, n.n.bez.	83.61.99↔	Naht einer Sehnscheide, sonstige
83.44.10↔	Sonstige Fasziektomie, Kopf und Hals	83.62.00↔	Sekundäre Naht einer Sehne, n.n.bez.
83.44.11↔	Sonstige Fasziektomie, Schulter und Axilla	83.62.10↔	Sekundäre Naht einer Sehne, Kopf und Hals
83.44.12↔	Sonstige Fasziektomie, Oberarm und Ellenbogen	83.62.11↔	Sekundäre Naht einer Sehne, Schulter und Axilla
83.44.13↔	Sonstige Fasziektomie, Unterarm	83.62.12↔	Sekundäre Naht einer Sehne, Oberarm und Ellenbogen
83.44.14↔	Sonstige Fasziektomie, Brustwand, Bauch und Rücken	83.62.13↔	Sekundäre Naht einer Sehne, Unterarm
83.44.15↔	Sonstige Fasziektomie, Leisten- und Genitalregion und Gesäss	83.62.14↔	Sekundäre Naht einer Sehne, Brustwand, Bauch und Rücken
83.44.16↔	Sonstige Fasziektomie, Untere Extremität	83.62.15↔	Sekundäre Naht e Sehne, Leisten und Genreg und Gesäss
83.44.19↔	Sonstige Fasziektomie, Andere Lokalisation	83.62.16↔	Sekundäre Naht einer Sehne, Untere Extremität
83.44.99↔	Sonstige Fasziektomie, sonstige	83.62.19↔	Sekundäre Naht einer Sehne, Andere Lokalisation
83.45.00↔	Sonstige Myektomie, n.n.bez.	83.62.99↔	Sekundäre Naht einer Sehne, sonstige
83.45.10↔	Sonstige Myektomie, Kopf und Hals	83.64.00↔	Sonstige Naht einer Sehne, n.n.bez.
		83.64.10↔	Sonstige Naht einer Sehne, Kopf und Hals
		83.64.11↔	Sonstige Naht einer Sehne, Schulter und Axilla
		83.64.12↔	Sonstige Naht einer Sehne, Oberarm und Ellenbogen
		83.64.13↔	Sonstige Naht einer Sehne, Unterarm

83.64.14↔	Sonstige Naht einer Sehne, Brustwand, Bauch und Rücken	83.82.24↔	M o Fasztx, Tx e lok M o Faszlap, Bruw, Bauch u Rücken
83.64.15↔	Sonstige Naht einer Sehne, Leisten- und Genitalregion und Gesäss	83.82.25↔	M o Fasztx, Tx e lk M o Fszlp, Leist u Gnrg u Gsäss
83.64.16↔	Sonstige Naht einer Sehne, Untere Extremität	83.82.26↔	M o Fasztx, Tx e lok M o Faszlap, Untere Extrem
83.64.19↔	Sonstige Naht einer Sehne, Andere Lokalisation	83.82.29↔	M o Fasztx, Tx e lok M o Faszlap, And Lok
83.64.99↔	Sonstige Naht einer Sehne, sonstige	83.82.30↔	M o Fasztx, Tx e osteom o osteofasz Lp, Kopf und Ha
83.65.00↔	Sonstige Naht an Muskel oder Faszie, n.n.bez.	83.82.31↔	M o Fasztx, Tx e osteom o osteofasz Lp, Schult u Axilla
83.65.10↔	Sonstige Naht an Muskel oder Faszie, Kopf und Hals	83.82.32↔	M o Fasztx, Tx e osteom o osteofasz Lp, Oba und Ellb
83.65.11↔	Sonstige Naht an Muskel oder Faszie, Schulter und Axilla	83.82.33↔	M o Fasztx, Tx e osteom o osteofasz Lp, Unterarm
83.65.12↔	Sonstige Naht an Muskel oder Faszie, Oberarm und Ellenbogen	83.82.34↔	M o Fasztx, Tx e osteom o osteofasz Lp, Brw, Bauch u Rückn
83.65.13↔	Sonstige Naht an Muskel oder Faszie, Unterarm	83.82.35↔	M o Fasztx, Tx e osteom o osteofasz Lp, Leist u Gnrg u Gsäss
83.65.14↔	Sonstige Naht an Muskel oder Faszie, Brustwand, Bauch und Rücken	83.82.36↔	M o Fasztx, Tx e osteom o osteofasz Lp, Untere Extrem
83.65.15↔	Sonstige Nht an M o Fasz, Leist und Genreg und Gesäss	83.82.39↔	M o Fasztx, Tx e osteom o osteofasz Lp, And Lok
83.65.16↔	Sonstige Naht an Muskel oder Faszie, Untere Extremität	83.82.40↔	M o Fasztx, Tx e snst Lppntx m mkrvsk Anst aus M o Fsz, Kpf u H
83.65.19↔	Sonstige Naht an Muskel oder Faszie, Andere Lokalisation	83.82.41↔	M o Fasztx, Tx e snst Lppntx m mkrvsk Anst aus M o Fsz, Schl&Axll
83.65.99↔	Sonstige Naht an Muskel oder Faszie, sonstige	83.82.42↔	M o Fasztx, Tx e snst Lppntx m mkrvsk Anst aus M o Fsz, Ob u Ellb
83.72.00↔	Sehnenverkürzung, n.n.bez.	83.82.43↔	M o Fasztx, Tx e snst Lppntx m mkrvsk Anst aus M o Fsz, Unt
83.72.10↔	Sehnenverkürzung, Kopf und Hals	83.82.44↔	Musk/Fasztx, Tx Lppntx mkrvsk Anst aus M/Fsz, Brw/Bauch/Rückn
83.72.11↔	Sehnenverkürzung, Schulter und Axilla	83.82.45↔	M/Fsztx, Txsnst Lppntxmkrvsk Anst aus M/Fsz, Leist/Gnrg/Gsäß
83.72.12↔	Sehnenverkürzung, Oberarm und Ellenbogen	83.82.46↔	M o Fasztx, Tx e snst Lppntx m mkrvsk Anst aus M o Fsz, Unt Extrm
83.72.13↔	Sehnenverkürzung, Unterarm	83.82.47↔	M o Fasztx, Tx e snst Lppntx m mkrvsk Anst aus M o Fsz, And Lk
83.72.14↔	Sehnenverkürzung, Brustwand, Bauch und Rücken	83.82.99↔	Muskel- oder Faszientransplantation, sonstige
83.72.15↔	Sehnenverkürzung, Leisten- und Genitalregion und Gesäss	83.85.00↔	Sonstige Längenänderung an Muskel oder Sehne, n.n.bez.
83.72.16↔	Sehnenverkürzung, Untere Extremität	83.85.10↔	So LängÄnd an M o Sehn, Verl v M o Sehn, Kopf u Ha
83.72.19↔	Sehnenverkürzung, Andere Lokalisation	83.85.11↔	S LängÄnd an M o Shn, Vrl v M o Shn, Schl u Axll
83.72.99↔	Sehnenverkürzung, sonstige	83.85.12↔	So LängÄnd an M o Sehn, Verl v M o Sehn, Oba u Ellb
83.73.00↔	Reinsertion einer Sehne, n.n.bez.	83.85.13↔	So LängÄnd an M o Sehn, Verlängerung von M o Sehn, Unta
83.73.10↔	Reinsertion einer Sehne, Kopf und Hals	83.85.14↔	S LängÄnd an M o Shn, Vrl v M o Shn, Brw, Bauch u Rückn
83.73.11↔	Reinsertion einer Sehne, Schulter und Axilla	83.85.15↔	S LängÄnd an M o Shn, Vrl v M o Shn, Leist u Gnrg u Gsäß
83.73.12↔	Reinsertion einer Sehne, Oberarm und Ellenbogen	83.85.16↔	So LängÄnd an M o Sehn, Verl v M o Sehn, Unt Extrem
83.73.13↔	Reinsertion einer Sehne, Unterarm	83.85.19↔	S LängÄnd an M o Shn, Vrl v M o Shn, And Loaklstion
83.73.14↔	Reinsertion einer Sehne, Brustwand, Bauch und Rücken	83.85.20↔	So LängÄnd an M o Sehn, Verk v M o Sehn, Kopf u Ha
83.73.15↔	Reinsertion einer Sehne, Leisten- und Genitalregion und Gesäss	83.85.21↔	S LängÄnd an M o Shn, Vrk v M o Shn, Schl u Axll
83.73.16↔	Reinsertion einer Sehne, Untere Extremität	83.85.22↔	So LängÄnd an M o Sehn, Verk v M o Sehn, Oba u Ellb
83.73.19↔	Reinsertion einer Sehne, Andere Lokalisation	83.85.23↔	So LängÄnd an M o Sehn, Verkürzung von M o Sehn, Unta
83.73.99↔	Reinsertion einer Sehne, sonstige	83.85.24↔	S LängÄnd an M o Shn, Vrk v M o Shn, Brw, Bauch u Rückn
83.74.00↔	Reinsertion eines Muskels, n.n.bez.	83.85.25↔	S LängÄnd an M o Shn, Vrk v M o Shn, Leist u Gnrg u Gsäß
83.74.10↔	Reinsertion eines Muskels, Kopf und Hals	83.85.26↔	So LängÄnd an M o Sehn, Verk v M o Sehn, Unt Extrem
83.74.11↔	Reinsertion eines Muskels, Schulter und Axilla	83.85.29↔	So LängÄnd an M o Sehn, Verkürzung v M o Sehn, And Lok
83.74.12↔	Reinsertion eines Muskels, Oberarm und Ellenbogen	83.85.99↔	Sonstige Längenänderung an Muskel oder Sehne, sonstige
83.74.13↔	Reinsertion eines Muskels, Unterarm	83.86↔	Quadrizepsehnen-Rekonstruktion
83.74.14↔	Reinsertion eines Muskels, Brustwand, Bauch und Rücken	83.87.00↔	Sonstige plastische Operationen am Muskel, n.n.bez.
83.74.15↔	Reinsertion eines Muskels, Leisten- und Genitalregion	83.87.10↔	Sonstige plastische Op a M, Mplastik, Kopf und Ha
83.74.16↔	Reinsertion eines Muskels, Untere Extremität	83.87.11↔	Sonstige Plast Op a M, Mplastik, Schulter und Axilla
83.74.19↔	Reinsertion eines Muskels, Andere Lokalisation	83.87.12↔	Sonstige plastische Op a M, Mplastik, Oba und Ellb
83.74.99↔	Reinsertion eines Muskels, sonstige	83.87.13↔	Sonstige plastische Op a M, Mplastik, Unterarm
83.77.00↔	Muskeltransfer oder -transplantation, n.n.bez.	83.87.14↔	Sonstige Plast Op a M, MPlast, Bruw, Bauch und Rücken
83.77.10↔	Muskeltransfer oder -transplantation, Kopf und Hals	83.87.15↔	So Plast Op a M, MPlast, Leist und Genreg und Gesäß
83.77.11↔	Muskeltransfer oder -transplantation, Schulter und Axilla	83.87.16↔	Sonstige plastische Op a M, Mplastik, Untere Extrem
83.77.12↔	Muskeltransfer oder -transplantation, Oberarm und Ellenbogen	83.87.19↔	Sonstige plastische Operationen a M, Mplastik, And Lok
83.77.13↔	Muskeltransfer oder -transplantation, Unterarm	83.87.90↔	Sonstige plastische Operationen am Muskel, Kopf und Hals
83.77.14↔	Mtransfer o transplantation, Bruw, Bauch und Rücken	83.87.91↔	Sonstige plastische Operationen am Muskel, Schulter und Axilla
83.77.15↔	MTransf o Tx, Leist und Genreg und Gesäss	83.87.92↔	Sonstige plastische Operationen a M, Oberarm und Ellb
83.77.16↔	Muskeltransfer oder -transplantation, Untere Extremität	83.87.93↔	Sonstige plastische Operationen am Muskel, Unterarm
83.77.19↔	Muskeltransfer oder -transplantation, Andere Lokalisation	83.87.94↔	Sonstige plastische Op a M, Bruw, Bauch und Rücken
83.77.99↔	Muskeltransfer oder -transplantation, sonstige	83.87.95↔	Sonstige plastische Op a M, Leist und Genreg und Gesäß
83.82.00↔	Muskel- oder Faszientransplantation, n.n.bez.	83.87.96↔	Sonstige plastische Operationen am Muskel, Untere Extremität
83.82.10↔	Muskel oder Fasztx, Fasztx, Kopf und Hals	83.87.97↔	Sonstige plastische Operationen am Muskel, Andere Loaklisation
83.82.11↔	Muskel oder Fasztx, Fasztx, Schulter und Axilla	83.87.99↔	Sonstige plastische Operationen am Muskel, sonstige
83.82.12↔	Muskel oder Fasztx, Fasztx, Oberarm und Ellb	83.88.00↔	Sonstige plastische Operationen an der Sehne, n.n.bez.
83.82.13↔	Muskel oder Fasztx, Fasztx, Unterarm	83.88.10↔	Sonstige Plast Op an d Sehne, Augm e Sehne, Kopf und Ha
83.82.14↔	Muskel oder Fasztx, Fasztx, Bruw, Bauch und Rücken	83.88.11↔	So Plast Op an d Sehn, Augm e Sehn, Schult und Axilla
83.82.15↔	M oder Fasztx, Fasztx, Leist und Genreg und Gesäss	83.88.12↔	Sonstige Plast Op an d Sehn, Augm e Sehn, Oba und Ellb
83.82.16↔	Muskel oder Fasztx, Fasztx, Untere Extrem	83.88.13↔	Sonstige Plast Op an d Sehne, Augm e Sehne, Unterarm
83.82.19↔	Muskel oder Fasztx, Fasztx, And Lokalisation	83.88.14↔	S Plst Op an d Shn, Agm e Shn, Brw, Bauch u Rückn
83.82.20↔	M o Fasztx, Tx e lok M o Faszlap, Kopf und Ha		
83.82.21↔	M o Fasztx, Tx e lok M o Faszlap, Schult und Axilla		
83.82.22↔	M o Fasztx, Tx e lok M o Faszlap, Oba und Ellb		
83.82.23↔	M o Fasztx, Tx e lok M o Faszlap, Unterarm		

83.88.15↔	S Plst Op an d Shn, Agm e Shn, Leist u Gnrg u Gsäß	83.91.14↔	Lös v Adhäs v M, Shn, Fsz u Brs, Brw, Bauch u Rückn
83.88.16↔	Sonstige Plast Op an d Sehn, Augm e Sehn, Untere Extrem	83.91.15↔	Lös v Adhäs v M, Shn, Fsz u Brs, Leist u Gnrg u Gsäß
83.88.19↔	Sonstige Plast Op an d Sehne, Augm e Sehne, And Lok	83.91.16↔	Lös von Adhäs von M, Sehn, Fasz u Bursa, Untere Extrem
83.88.20↔	Sonstige Plast Op an d Sehn, Sehnenspl, Kopf und Ha	83.91.19↔	Lös von Adhäs von M, Sehn, Fasz und Bursa, And Lok
83.88.21↔	So Plast Op an d Sehn, Sehnenspl, Schult und Axilla	83.91.99↔	Lös von Adhäs von M, Sehne, Fasz und Bursa, sonstige
83.88.22↔	Sonstige Plast Op an d Sehn, Sehnenspl, Oba und Ellb	83.92↔	Einsetzen oder Ersetzen eines Skelettmuskelstimulators
83.88.23↔	Sonstige Plast Op an d Sehn, Sehnenspl, Unterarm	83.99.00↔	Andere Operationen an Muskel, Sehne, Faszie und Bursa, n.n.bez.
83.88.24↔	S Plst Op an d Shn, Shnrspl, Brw, Bauch u Rückn	83.99.10↔	And Op an M, Shn, Fsz u Brs, And Op an Shn, Kpf u H
83.88.25↔	S Plst Op an d Shn, Shnrspl, Leist u Gnrg u Gsäß	83.99.11↔	And Op an M, Shn, Fsz u Brs, And Op an Shn, Schl u Axll
83.88.26↔	Sonstige Plast Op an d Sehn, Sehnenspl, Untere Extrem	83.99.12↔	And Op an M, Shn, Fsz u Brs, And Op an Shn, Ob u Ellb
83.88.29↔	Sonstige Plast Op an d Sehn, Sehnenspl, And Lok	83.99.13↔	And Op an M, Sehn, Fasz u Bursa, And Op an Sehn, Unta
83.88.30↔	So Plast Op an d Sehn, Schaffung e Sehntxlg, Kopf u Ha	83.99.14↔	And Op an M, Shn, Fsz u Brs, And Op an Shn, Brw, Bauch u Rückn
83.88.31↔	S Plst Op an d Shn, Schffng e Shntxlg, Schl u Axll	83.99.15↔	And Op an M, Shn, Fsz u Brs, And Op an Shn, Leist u Gnrg u Gsäß
83.88.32↔	S Plst Op an d Shn, Schffng e Shntxlg, Ob u Ellb	83.99.16↔	And Op an M, Shn, Fsz u Brs, And Op an Shn, Unt Extrm
83.88.33↔	So Plast Op an d Sehn, Schaffung e Sehntxlg, Unterarm	83.99.19↔	And Op an M, Shn, Fsz u Brs, And Op an Shn, And Lk
83.88.34↔	S Plst Op an d Shn, Schffng e Shntxlg, Brw, Bauch u Rückn	83.99.20↔	And Op an M, Shn, Fsz u Brs, And Op an M, Fsz u Brs, Kpf u H
83.88.35↔	S Plst Op an d Shn, Schffng e Shntxlg, Leist u Gnrg u Gsäß	83.99.21↔	And Op an M, Shn, Fsz & Brs, And Op an M, Fsz & Brs, Schl & Axll
83.88.36↔	S Plst Op an d Shn, Schffng e Shntxlg, Unt Extrm	83.99.22↔	And Op an M, Shn, Fsz u Brs, And Op an M, Fsz u Brs, Ob u Ellb
83.88.39↔	So Plast Op an d Sehn, Schaffung e Sehntxlg, And Lok	83.99.23↔	And Op an M, Shn, Fsz u Brs, And Op an M, Fsz u Brs, Unt
83.88.40↔	Sonstige Plast Op an d Sehne, Tenodese, Kopf und Ha	83.99.24↔	And Op an M/Shn/Fsz/Brs, And Op an M/Fsz/Brs, Brw, Bauch/Rückn
83.88.41↔	So Plast Op an d Sehn, Tenodese, Schult und Axilla	83.99.25↔	And Op an M, Shn, Fsz/Brs, And Op an M, Fsz/Brs, Leist/Gnrg/Gsäß
83.88.42↔	Sonstige Plast Op an d Sehne, Tenodese, Oba und Ellb	83.99.26↔	And Op an M, Shn, Fsz u Brs, And Op an M, Fsz u Brs, Unt Extrm
83.88.43↔	Sonstige plastische Operationen an der Sehne, Tenodese, Unterarm	83.99.29↔	And Op an M, Shn, Fsz u Brs, And Op an M, Fsz u Brs, And Lk
83.88.44↔	So Plast Op an d Sehn, Tenodese, Bruw, Bauch und Rücken	83.99.30↔	Revision (ohne Ersetzen) eines Skelettmuskelstimulators
83.88.45↔	So Plast Op an d Sehn, Tenodese, Leist u Genreg u Gesäß	83.99.99↔	Andere Operationen an Muskel, Sehne, Faszie und Bursa, sonstige
83.88.46↔	Sonstige Plast Op an d Sehne, Tenodese, Untere Extrem	86.4x.00↔	Radikale Exzision einer Hautläsion, n.n.bez.
83.88.49↔	Sonstige plastische Op an d Sehne, Tenodese, And Lok	86.4x.10↔	Radikale Exz e Hautlās a Kopf mit histgr Kontrolle
83.88.90↔	Sonstige plastische Operationen an der Sehne, Kopf und Hals	86.4x.11↔	Radikale Exz e Hautlās d Halses mit histgr Kontrolle
83.88.91↔	Sonstige plastische Op an d Sehne, Schulter und Axilla	86.4x.13↔	Rad Exz e Hautlās an Unterarm und Hand m histgr Kontr
83.88.92↔	Sonstige plastische Op an d Sehne, Oba und Ellb	86.4x.17↔	Rd Exz e Hautlās an Leist u Gnrg u Gsäß m histgr Kntr
83.88.93↔	Sonstige plastische Operationen an der Sehne, Unterarm	86.4x.18↔	Radikale Exz e Hautlās d unteren Extrem m histgr Kontr
83.88.94↔	Sonstige Plast Op an d Sehne, Bruw, Bauch und Rücken	86.4x.19↔	Radikale Exz e Hautlās and Lok mit histgr Kontr
83.88.95↔	So Plast Op an d Sehn, Leist und Genreg und Gesäß	86.4x.20↔	Rad Exz e Hautlās a Kopf m Tx o Transp von Haut
83.88.96↔	Sonstige plastische Operationen an der Sehne, Untere Extremität	86.4x.21↔	Rad Exz e Hautlās d Halses m Tx o Transp von Haut
83.88.97↔	Sonstige plastische Operationen an d Sehne, And Lok	86.4x.22↔	Rd Exz e Hautlās an Schl u Axll m Tx o Trmsp v Haut
83.88.99↔	Sonstige plastische Operationen an der Sehne, sonstige	86.4x.23↔	Rad Exz e Hautlās an Oba u Ellb m Tx o Transp von Haut
83.89.00↔	Sonstige plastische Operationen an der Faszie, n.n.bez.	86.4x.24↔	Rad Exz e Hautlās d Unterarmes m Tx o Transp von Haut
83.89.10↔	S Plst Op an d Fsz, Vrl, Vrk u Dpp e Fsz, Kpf u H	86.4x.25↔	Rad Exz e Hautlās d Hand m Tx o Transp von Haut
83.89.11↔	S Plst Op an d Fsz, Vrl, Vrk u Dpp e Fsz, Schl u Axll	86.4x.26↔	Rad Exz e Hautlās an Bruw u Rücken m Tx o Transp v Haut
83.89.12↔	S Plst Op an d Fsz, Vrl, Vrk u Dpp e Fsz, Ob u Ellb	86.4x.27↔	Rad Exz e Hautlās an d Bauchreg m Tx o Transp von Haut
83.89.13↔	So Plast Op an d Fasz, Verl, Verk u Dopp e Fasz, Unta	86.4x.28↔	Rad Exz e Hautlās d Leist u Genreg m Tx o Transp v Haut
83.89.14↔	S Plst Op an d Fsz, Vrl, Vrk u Dpp e Fsz, Brw, Bauch u Rückn	86.4x.29↔	Rad Exz e Hautlās and Lok m Tx o Transp von Haut
83.89.15↔	S Plst Op an d Fsz, Vrl, Vrk u Dpp e Fsz, Leist u Gnrg u Gsäß	86.4x.2a↔	Rad Exz e Hautlās a Gesäß m Tx o Transp von Haut
83.89.16↔	S Plst Op an d Fsz, Vrl, Vrk u Dpp e Fsz, Unt Extrm	86.4x.2b↔	Rad Exz e Hautlās d unt Extrem m Tx o Transp von Haut
83.89.19↔	S Plst Op an d Fsz, Vrl, Vrk u Dpp e Fsz, And Lk	86.4x.30↔	Mkrg Chr a Schnllschntt (Mhs' Mcrgphc Srgry)
83.89.20↔	S Plst Op an d Fsz, Dckng e Df an e Fsz, Kpf u H	86.4x.31↔	Mkrg Chr a Prffnschntt (3DHstglie n Tübngr Mthd)
83.89.21↔	S Plst Op an d Fsz, Dckng e Df an e Fsz, Schl u Axll	86.4x.99↔	Radikale Exzision einer Hautläsion, sonstige
83.89.22↔	S Plst Op an d Fsz, Dckng e Df an e Fsz, Ob u Ellb	86.60↔	Freies Hauttransplantat, n.n.bez.
83.89.23↔	So Plast Op an d Fasz, Deckung e Def an e Fasz, Unta	86.71↔	Harauspräg und Vorbereit von gestielt oder fr Lp
83.89.24↔	S Plst Op an d Fsz, Dckng e Df an e Fsz, Brw, Bauch u Rückn	86.75.00↔	Revision von gestieltem oder freiem Lappen, n.n.bez.
83.89.25↔	S Plst Op an d Fsz, Dckng e Df an e Fsz, Leist u Gnrg u Gsäß	86.75.10↔	Revision von gestielt o fr Lp o fr Hauttx d Kopfes
83.89.26↔	S Plst Op an d Fsz, Dckng e Df an e Fsz, Unt Extrm	86.75.11↔	Revision von gestielt o fr Lp o fr Hauttx d Halses
83.89.29↔	So Plast Op an d Fasz, Deckung e Def an e Fasz, And Lok	86.75.12↔	Rev von gestielt o fr Lp o fr Hauttx von Schult und Oba
83.89.90↔	Sonstige plastische Operationen an der Faszie, Kopf und Hals	86.75.13↔	Revision von gestielt o fr Lp o fr Hauttx d Unterarmes
83.89.91↔	Sonstige plastische Op an d Fasz, Schulter und Axilla	86.75.14↔	Revision von gestielt oder fr Lp oder fr Hauttx d Hand
83.89.92↔	Sonstige plastische Operationen an d Fasz, Oba und Ellb	86.75.15↔	Rev von gestielt o fr Lp o fr Hauttx d Bruw und Rücken
83.89.93↔	Sonstige plastische Operationen an der Faszie, Unterarm	86.75.16↔	Revision von gestielt o fr Lp o fr Hauttx d Bauchreg
83.89.94↔	Sonstige Plast Op an d Fasz, Bruw, Bauch und Rücken	86.75.17↔	Rev von gestielt o fr Lp o fr Hauttx d unteren Extrem
83.89.95↔	So Plast Op an d Fasz, Leist und Genreg und Gesäß	86.75.19↔	Revision von gestielt oder fr Lp oder fr Hauttx and Lok
83.89.96↔	Sonstige plastische Operationen an der Faszie, Untere Extremität	86.75.99↔	Revision von gestieltem oder freiem Lappen, sonstige
83.89.97↔	Sonstige plastische Operationen an d Fasz, And Lok	86.76.50↔	Großflächige Z-Plastik am Kopf (außer Lippe und Mund)
83.89.99↔	Sonstige plastische Operationen an der Faszie, sonstige	86.76.51↔	Großflächige Z-Plastik am Hals
83.91.00↔	Lös von Adhäs von M, Sehne, Fasz und Bursa, n.n.bez.	86.76.52↔	Großflächige Z-Plastik an Schulter und Oberarm
83.91.10↔	Lös von Adhäs von M, Sehne, Fasz und Bursa, Kopf und Ha		
83.91.11↔	Lös v Adhäs v M, Sehn, Fasz u Bursa, Schult u Axilla		
83.91.12↔	Lös von Adhäs von M, Sehn, Fasz und Bursa, Oba und Ellb		
83.91.13↔	Lös von Adhäs von M, Sehne, Fasz und Bursa, Unterarm		

86.76.53↔	Großflächige Z-Plastik am Unterarm	92.27.23↔	Brachytherapie intraluminal
86.76.54↔	Großflächige Z-Plastik an Brustwand und Rücken	92.27.30↔	Brachytherapie Gefäß nnbez
86.76.55↔	Großflächige Z-Plastik an der Bauchregion	92.27.31↔	Brachytherapie Koronargefäss
86.76.56↔	Großflächige Z-Plastik an der Leisten- und Genitalregion	92.27.39↔	Brachytherapie so Gefäß
86.76.57↔	Großflächige Z-Plastik am Gesäß	92.27.70↔	Radioaktive Moulagen, n.n.bez.
86.76.58↔	Großflächige Z-Plastik an Oberschenkel und Unterschenkel	92.27.71↔	Konstrukt u Applikat v oberfl radioaktiven Moulagen
86.76.59↔	Großflächige Z-Plastik an andere Lokalisationen	92.27.72↔	Konstrukt u Applikat v ni auf d KöOberfl verw Applik
86.76.5a↔	Großflächige Z-Plastik am Fuß	92.27.73↔	Konstruktion und Applikation von Augenapplikatoren
86.81↔	Straffungsoperation am Gesicht	92.27.79↔	Radioaktive Moulagen, sonstige
86.82↔	Rhytidektomie am Gesicht	92.28.00↔	Injektion oder Instillation von Radioisotopen, n.n.bez.
86.83.00↔	Gewebereduktionsplastik, n.n.bez.	92.28.01↔	Instillation von offenen Radionukliden in Gelenke
86.83.13↔	Gewebereduktionsplastik an Unterarm	92.28.02↔	Radiojodth bis 1,2 GBq ohne rh-TSH
86.83.14↔	Gewebereduktionsplastik an Hand	92.28.03↔	Radiojodth bis 1,2 GBq mit rh-TSH
86.83.15↔	Gewebereduktionsplastik an der Bauchregion	92.28.04↔	Radiojodth bis 5 GBq ohne rh-TSH
86.83.16↔	Gewebereduktionsplastik an d Leist u Genreg o a Gesäß	92.28.05↔	Radiojodth bis 5 GBq mit rh-TSH
86.83.17↔	Gewebereduktionsplastik an der unteren Extremität	92.28.06↔	Radiojodth über 5 GBq ohne rh-TSH
86.83.19↔	Gewebereduktionsplastik an anderer Lokalisation	92.28.07↔	Radiojodth über 5 GBq mit rh-TSH
86.83.99↔	Gewebereduktionsplastik, sonstige	92.28.11↔	Therapie mit offenen Radionukliden bei Knochenmetastasen
86.84.00↔	Korrektur einer Narbenkontraktur oder Bride, n.n.bez.	92.28.12↔	Intrvnös plliatv Schmrzth m off Rdion b Knchnmtstsn
86.84.10↔	Korrektur einer Narbenkontraktur oder Bride am Kopf	92.28.13↔	Radiorezeptortherapie mit DOTA-konjugierten Somatostatin-Analoga
86.84.13↔	Korrektur einer Narbenkontraktur oder Bride an Unterarm	92.28.20↔	Radioimmuntherapie mit 90Y-Ibritumomab-Tiuxetan, parenteral
86.84.14↔	Korrektur einer Narbenkontraktur oder Bride an der Hand	92.28.21↔	Gabe von Jod-131-MIBG (Metajodbenzylguanidin) parenteral
86.84.17↔	Korr e Nrbnkntrkt o Brd an d Leist u Gnrg o a Gsäß	92.28.31↔	Sel Intravask Radiochemoembolisation m I131Lipiodol
86.84.18↔	Korr e Narbenkontraktur oder Bride an d unteren Extrem	92.28.32↔	SI Intrvsk Rdionkldthrpie(SIRT)Emb v Yttrium90mrkierten Mkrspähm
86.84.19↔	Korr e Narbenkontraktur oder Bride an and Lokalisation	92.28.33↔	Endovaskuläre Brachytherapie mit Rhenium-188
86.84.99↔	Korrektur einer Narbenkontraktur oder Bride, sonstige	92.29.11↔	Interst Brachyth m Impl entf Strahl i e E, nied Dos
86.88.50↔	Anl o Wchs e Syst z Vkuumvrs, tiefr, an Knch u Gl d Extrm	92.29.12↔	Interst Brachyth m Impl entf Strahl i e E, gep Dos
86.88.51↔	Anl o Wchs e Syst z Vkuumvrs, tiefr, an Thr, Mdst u Strn	92.29.13↔	Interst Brachyth m Impl entf Strahl i e E, ho Dos
86.88.52↔	Anl o Wechsel e Syst zur Vakuumversiegelung, a off Abd	92.29.19↔	Interst Brachyth m Impl entf Strahl i e E, sonst
86.88.53↔	Anl o Wechsel e Syst zur Vakuumversiegelung, endorektal	92.29.21↔	Interst Brachyth m Volimpl entf Strahl i m E, nd Dos
86.88.59↔	Anl o Wchs e Syst z Vkuumvrs, an Haut u Unth o snst Lk	92.29.22↔	Interst Brachyth m Volimpl entf Strahl i m E, gp Dos
86.91↔	Exzision von Haut zur Transplantation	92.29.23↔	Interst Brachyth m Volimpl entf Strahl i m E, ho Dos
86.93.00↔	Einsetzen eines Gewebeexpanders, n.n.bez.	92.29.29↔	Interst Brachyth m Volimpl entf Strahl i m E, sonst
86.93.10↔	Einsetzen eines Gewebeexpanders am Kopf	92.29.31↔	Interst Brachyth m Volimpl entf Strahl, bis 10 Q
86.93.11↔	Einsetzen eines Gewebeexpanders am Hals	92.29.32↔	Interst Brachyth m Volimpl entf Strahl, m a 10 Q
86.93.12↔	Einsetzen eines Gewebeexpanders an Schulter und Oberarm	92.29.33↔	Intrst Brchyth m Implnt v prm Str, v 16 bs 20 Quelln
86.93.13↔	Einsetzen eines Gewebeexpanders am Unterarm	92.29.34↔	Intrst Brchyth m Implnt v prm Str, v 21 bs 25 Quelln
86.93.14↔	Einsetzen eines Gewebeexpanders an der Hand	92.29.35↔	Intrst Brchyth m Implnt v prm Str, v 26 bs bs 30 Quelln
86.93.15↔	Einsetzen eines Gewebeexpanders an Brustwand und Rücken	92.29.36↔	Intrst Brchyth m Implnt v prm Str, v 31 bs bs 35 Quelln
86.93.16↔	Einsetzen eines Gewebeexpanders an der Bauchregion	92.29.37↔	Intrst Brchyth m Implnt v prm Str, v 36 bs bs 40 Quelln
86.93.18↔	Einsetzen eines Gewebeexpanders an der unteren Extremität	92.29.38↔	Intrst Brchyth m Implnt v prm Str, v 41 bs bs 45 Quelln
86.93.99↔	Einsetzen eines Gewebeexpanders, sonstige	92.29.39↔	Intrst Brchyth m Implnt v prm Str, v 46 bs bs 50 Quelln
92.27.00↔	Brachytherapie Körperoberfl, so od nnbez ApplikatOrt	92.29.3a↔	Intrst Brchyth m Implnt v prm Str, v 51 bs bs 55 Quelln
92.27.10↔	Brachytherapie weibl GeschlOrgane nnbez	92.29.3b↔	Intrst Brchyth m Implnt v prm Str, v 56 bs bs 60 Quelln
92.27.11↔	Brachytherapie intrauterin	92.29.3c↔	Intrst Brchyth m Implnt v prm Str, v 61 bs bs 65 Quelln
92.27.12↔	Brachytherapie intravaginal	92.29.3d↔	Intrst Brchyth m Implnt v prm Str, v 66 bs bs 70 Quelln
92.27.13↔	Brachytherapie intrauterin u intravaginal kombiniert	92.29.3e↔	Intrst Brchyth m Implnt v prm Str, mhr als 70 Quelln
92.27.21↔	Brachytherapie Körperoberfläche		
92.27.22↔	Brachytherapie intrakavitär		

Prozedur D12-2

00.61.00↔	Prkt Angiopl o Athrkt an präzrbr(n) (xtkr(n)) Gf(n), n.n.bez.	01.24.21↔	Bohrlochtrepanation der Kalotte als Zugang
00.61.10↔	Prkt Blinnngiopsie an präzrbr(n) (xtkr(n)) Gf(n)	01.24.22↔	Streotktsch geführt Schädldröfnng übr d Kltt als Zg
00.61.20↔	Prkt Bldangiopsie an präzrbr(n) (xtkr(n)) Gf(n)	01.24.29↔	Kraniotomie der Kalotte als Zugang, sonstige
00.61.30↔	Prkt Lsrngiopsie an präzrbr(n) (xtkr(n)) Gf(n)	01.24.30↔	Zugang durch die Schädelbasis, n.n.bez.
00.61.40↔	Perkut Atherekt an präzerebr(en) (extkr(en)) Gef(en)	01.24.31↔	Zugang durch die Schädelbasis, transoral
00.61.50↔	Perkut Thrombekt an präzerebr(en) (extkr(en)) Gef(en)	01.24.32↔	Zugang d d Schädelb, transoral m Spl d weichen Gaumens
00.61.60↔	Prkt Rtitionsthmktt an präzrbr(n) (xtkr(n)) Gf(n)	01.24.33↔	Zg d d Schädlb, trnsr m Spl d weichn u hrtn Gaumns
00.61.99↔	Prkt Angiopl o Athrkt an präzrbr(n) (xtkr(n)) Gf(n), S	01.24.34↔	Zugang durch die Schädelbasis, transsphenoidal
01.24.00↔	Sonstige Kraniotomie, n.n.bez.	01.24.35↔	Zugang durch die Schädelbasis, transthemoidal
01.24.10↔	Sonstige Kraniotomie mit Dekompression	01.24.36↔	Zugang durch die Schädelbasis, transmastoidal
01.24.11↔	Sonstige Kraniotomie zur Entleerung eines epiduralen Hämatoms	01.24.37↔	Zugang durch die Schädelbasis, translabyrinthär
01.24.12↔	Sonstige Kraniotomie zur Entleerung eines epiduralen Emphyems	01.24.38↔	Zugang durch die Schädelbasis, transpyramidal
01.24.13↔	S Krniot, Enl v allpl Mt o Mdräg i D Schädlkn o Epdraum	01.24.39↔	Zugang durch die Schädelbasis, sonstige
01.24.14↔	S Krniot, Entf v allpl Mtrialdr Mdräg aus Schädlkn o Epdraum	01.24.3a↔	Zugang durch die Schädelbasis, transkondylär
01.24.15↔	Sonstige Kraniot, Entf e Fk aus Schädelkn o Epidraum	01.24.3b↔	Zugang durch die Schädelbasis, transorbital
01.24.16↔	So Kraniot, So Drain epid Flüssigk o aus sonst Gründen	01.24.3c↔	Zugang durch die Schädelbasis, mit Le-Fort-I-Osteotomie
01.24.20↔	Kraniotomie der Kalotte als Zugang, n.n.bez.	01.24.99↔	Sonstige Kraniotomie, sonstige
		01.25.00↔	Sonstige Kraniektomie, n.n.bez.

01.25.10↔	Sonstige Kraniektomie mit Dekompression	39.50.10↔	Angiopl o Athrkt an snst(n) NHzkrgrf(n) m Blln, n.n.bz.
01.25.11↔	Sonstige Kraniektomie zur Entleerung eines epiduralen Hämatoms	39.50.11↔	Angiopl o Athrkt an snst(n) NHzkrgrf(n) m Enf Blln
01.25.12↔	Sonstige Kraniektomie zur Entleerung eines epiduralen Empyems	39.50.12↔	Angiopl o Athrkt an snst(n) NHzkrgrf(n) m ctng Blln
01.25.13↔	So Kraniekt zur Entf e Fk aus Schädelkn o Epidraum	39.50.13↔	Angiopl o Athrkt an snst(n) NHzkrgrf(n) m KryplstieBlln
01.25.14↔	S Kriekt m Enl v allpl Mt o e Mdräg i D Schädlkn o Epdraum	39.50.14↔	Angiopl o Athrkt an snst(n) NHzkrgrf(n) m Drg eltg Blln
01.25.19↔	So Kraniekt zur Drain epid Flüssigk o aus sonst Gründen	39.50.19↔	Angiopl o Athrkt an snst(n) NHzkrgrf(n) m S Blln
01.25.20↔	Sonstige Kraniektomie, Rekraniektomie mit Einbr e Drain	39.50.20↔	Angiopl Blade Laserangpl an sonst(n) NiHerzkrgef(en)
01.25.21↔	S Kriekt,Rkrekt z Entf alpl Mt/Mdtr a Schkn/Epdraums	39.50.21↔	Angiopl Thrombektomie an sonstigem(n) NiHerzkrgef(en)
01.25.99↔	Sonstige Kraniektomie, sonstige	39.50.22↔	Angiopl Rotationsthromekt an sonst(n) NiHerzkrgef(en)
04.71↔	Hypoglosso-faziale Anastomose	39.50.99↔	Angiopl o Atherekt an sonstigem(n) NiHerzkrgef(en), So
04.72↔	Akzessorio-faziale Anastomose	39.59.00↔	Sonstige plastische Rekonstruktion eines Gefässes, n.n.bez.
04.74.00↔	Sonstige Anast e kran oder peripheren Nervs, n.n.bez.	39.59.10↔	Transposition von Arterien, n.n.bez.
04.74.10↔	Fazio-faziale Nerven-Anastomose	39.59.11↔	Transposition der extrakraniellen A. vertebralis
04.74.11↔	Interkosto-faszikuläre Nerven-Anastomose	39.59.12↔	Transposition von sonstigen extrk Aa an Kopf und Hals
04.74.99↔	Sonstige Anast e kran oder peripheren Nervs, sonstige	39.59.13↔	Transposition von Arterien der oberen Extremität
04.92.00↔	Implnt o Erstz d Elktrd(n) e prph Neurstm, n.n.bz.	39.59.14↔	Transposition von thorakalen Arterien
04.92.10↔	Implnt o Erstz d Elktrd(n) e tmp prph Neurstm, Enzlsys, Tstsm	39.59.15↔	Transposition der A. gastrica, A. hepatica und A. lienalis
04.92.11↔	Implnt o Erstz d Elktrd(n) e tmp prph Neurstm, Mhrlsys, Tstsm	39.59.16↔	Transposition der A. renalis
04.92.20↔	Implnt o Erstz d Elktrd(n) prmn prph Neurstm,Stbl,Enzlsys,Prk	39.59.17↔	Transposition der A. mesenterica
04.92.21↔	Implnt o Erstz Elktrd(n) prmn prph Neurstm,Stbl,Mhrlsys,Prk	39.59.18↔	Transposition sonstiger viszeraler Arterien
04.92.30↔	Implnt/Erstz Elktrd prmn prph Neurstm/Plttnl/Enzlsys, offnchr	39.59.19↔	Transposition der A. iliaca
04.92.31↔	Implnt/ErstzElktrd(n)prmn prph Neurstm/Plttnl/Mhrlsys, offn chr	39.59.20↔	Transposition von sonstigen abdominalen Arterien
04.92.40↔	Implantation oder Ersetzen einer Vagusnervstimulationselektrode	39.59.21↔	Transposition von Arterien der unteren Extremität
04.92.99↔	Implant o Ersetz d Elektrod(n) e periph Neurostim, So	39.59.29↔	Transposition von Arterien, sonstige
05.21↔	Exzision des Ganglion sphenopalatinum	39.59.30↔	Sonstige Plast Reko von Gef an Kopf und Ha, n.n.bez.
05.22↔	Zervikale Sympathektomie	39.59.31↔	Sonstige plastische Rekonstruktion e intrakr Gefässes
05.25↔	Periarterielle Sympathektomie	39.59.32↔	Sonstige Plast Rekonstruktion d extrk A. vertebralis
05.29↔	Sonstige Sympathektomie und Exzision eines Ganglions	39.59.33↔	So Plast Reko von extrk Aa an Kopf und Ha, So
16.63↔	Revision einer Enukektionstasche mit Transplantat	39.59.34↔	Sonstige plastische Rekonstruktion der V. jugularis
16.64↔	Sonstige Revision einer Enukektionstasche	39.59.39↔	Sonstige Plast Reko von Gef an Kopf und Ha, sonstige
16.66↔	Sonstige Revision einer Exenterationshöhle	39.59.40↔	Sonstige Plast Reko von Gef d ob Extrem, n.n.bez.
16.81↔	Versorgung einer Orbitawunde	39.59.41↔	Sonstige plastische Rekonstruktion von Aa d ob Extrem
27.62.00↔	Korrektur einer Gaumenspalte, n.n.bez.	39.59.42↔	S Plst Rk d V. sbcl, V. axll u V. brchiocphlc
27.62.10↔	Korrektur einer Gaumenspalte, Kieferplastik	39.59.48↔	So Plast Reko von sonstigen tiefen Venen d ob Extrem
27.62.11↔	Korrektur einer Gaumenspalte, Kieferplastik mit Osteoplastik	39.59.49↔	Sonstige Plast Reko von Gef d ob Extrem, sonstige
27.62.20↔	Korrektur einer Gaumenspalte, Sekundäroperation der Kieferspalte	39.59.50↔	Sonstige Plast Reko von thorakalen Gef, n.n.bez.
27.62.99↔	Korrektur einer Gaumenspalte, sonstige	39.59.51↔	Sonstige plastische Rekonstruktion der thorakalen Aorta
27.63.00↔	Revision der Korrektur einer Gaumenspalte, n.n.bez.	39.59.52↔	Sonstige plastische Rekonstruktion der A. pulmonalis
27.63.10↔	Revision der Korrektur einer Gaumenspalte, Kieferplastik	39.59.53↔	Sonstige Plast Reko von thorakalen Aa, sonstige
27.63.11↔	Revision d Korr e Gaumenspalte, Kieferplastik m Osteopl	39.59.54↔	Sonstige plastische Rekonstruktion der V. pulmonalis
27.63.20↔	Rv d Krr e Gaumnsplt, Skndärprtion d Kiefersplt	39.59.55↔	Sonstige plastische Rekonstruktion der V. cava superior
27.63.99↔	Revision der Korrektur einer Gaumenspalte, sonstige	39.59.59↔	Sonstige Plast Reko von thorakalen Gef, sonstige
29.31↔	Krikopharyngeale Myotomie	39.59.60↔	Sonstige plastische Rekonstruktion von abd Aa, n.n.bez.
34.03↔	Rethorakotomie	39.59.61↔	Sonstige plastische Rekonstruktion der abdominalen Aorta
38.02.00↔	Inzision von anderen Gefässen an Kopf und Hals, n.n.bez.	39.59.62↔	Sonstige plastische Rekonstruktion des Truncus coeliacus
38.02.10↔	Inzision von extrakraniellen Arterien an Kopf und Hals	39.59.63↔	Sonstige plastische Rekonstruktion der A. gastrica
38.02.20↔	Inzision von extrakraniellen Venen an Kopf und Hals, n.n.bez.	39.59.64↔	Sonstige plastische Rekonstruktion A. hepatica
38.02.21↔	Inzision der V. jugularis (externa) (interna)	39.59.65↔	Sonstige plastische Rekonstruktion der A. lienalis
38.02.28↔	Inzis von sonstigen tiefen extrk Venen an Kopf und Ha	39.59.66↔	Sonstige plastische Rekonstruktion der A. renalis
38.02.29↔	Inzision von extrakraniellen Venen an Kopf und Hals, sonstige	39.59.67↔	Sonstige plastische Rekonstruktion der A. mesenterica
38.02.99↔	Inzision von anderen Gefässen an Kopf und Hals, sonstige	39.59.68↔	Sonstige plastische Rekonstruktion der A. iliaca
38.32.00↔	Resektion von and Gef a Kopf und Ha mit Anast, n.n.bez.	39.59.69↔	Sonstige plastische Rekonstruktion von abd Aa, sonstige
38.32.10↔	Resektion von extrk Aa an Kopf und Hals mit Anast	39.59.70↔	Sonstige Plast Rekonstruktion von abd Venen, n.n.bez.
38.32.20↔	Res von extrk Venen an Kopf und Ha m Anast, n.n.bez.	39.59.71↔	Sonstige plastische Rekonstruktion der V. cava inferior
38.32.21↔	Resektion der V. jugularis mit Anastomose	39.59.72↔	Sonstige plastische Rekonstruktion der V. iliaca
38.32.22↔	Resektion von oberfl extrk Venen an Kopf und Ha m Anast	39.59.79↔	Sonstige Plast Rekonstruktion von abd Venen, sonstige
38.32.99↔	Resektion von and Gef an Kopf und Ha m Anast, sonstige	39.59.80↔	Sonstige Plast Reko von Gef d unteren Extrem, n.n.bez.
38.42↔	Resektion von anderen Blutgefässen an Kopf und Hals	39.59.81↔	Sonstige Plast Rekonstruktion von Aa d unteren Extrem
39.49.00↔	Sonstige Revision nach vaskulärem Eingriff, n.n.bez.	39.59.82↔	Sonstige plastische Rekonstruktion der V. femoralis
39.49.10↔	Revision einer Gefäßanastomose	39.59.83↔	Sonstige plastische Rekonstruktion der V. poplitea
39.49.20↔	Revision eines vaskulären Implantates	39.59.88↔	So Plast Reko von sonst tiefen Venen d unteren Extrem
39.49.21↔	Wechsel eines vaskulären Implantates	39.59.89↔	Sonstige Plast Reko von Gef d unteren Extrem, sonstige
39.49.22↔	Entfernung eines vaskulären Implantates	39.59.90↔	Sonstige Plast Reko e Gefässes, Venenklappenplastik
39.49.30↔	Ersatz eines kardialen Conduit	39.59.99↔	Sonstige plastische Rekonstruktion eines Gefässes, sonstige
39.49.99↔	Sonstige Revision nach vaskulärem Eingriff, sonstige	39.71.00↔	Endovask Implantation e Grafts in Aort abd, n.n.bez.
39.50.00↔	Angiopl o Athrkt an snst(n) NHzkrgrf(n), n.n.bz.	39.71.10↔	Endvsk Implnt e Grfts i Art abd, aortoil, oh Fnstr o Seitr
		39.71.11↔	Endvsk Implnt e Grfts i Art abd, aortoil, m Fnstr o Seitr
		39.71.12↔	Endvsk Implnt e Grfts i Art abd, Bfprt, aorb, oh Fnstr o Seitr
		39.71.13↔	Endvsk Implnt e Grfts i Art abd, Bfprt, aorb, m Fnstr o Seitr
		39.71.99↔	Endovask Implantation e Grafts in Aort abd, sonstige

39.72.00↔	Endovask Plast Reko o Okkl v Gef u Kopf u Ha, n.n.bez.	39.79.42↔	Selektive Embolisation mit ablösbaren Ballons der Aorta
39.72.10↔	Selektive Embolisation von intrakraniellen Gefäßen, n.n.bez.	39.79.43↔	Selektive Emb m ablösb Ballons d Duct arteriosus apertus
39.72.11↔	Selektive Emb von intrakr Gef m Partikeln oder Metasp	39.79.44↔	Selektive Emb mit ablösb Ballons von thorakalen Gefäßen
39.72.12↔	SI Emb v intrkr Gef m emb Flüssgk, ablösb Bllns o Schrmn	39.79.45↔	Selektive Emb mit ablösb Ballons von viszerale Gefäßen
39.72.19↔	Selektive Embolisation von intrakraniellen Gefäßen, sonstige	39.79.46↔	Selektive Emb mit ablösb Ballons von abd Gefäßen
39.72.20↔	Sel Emb von extrkr Gef d Kopfes und d Halses, n.n.bez.	39.79.47↔	Selektive Emb mit ablösb Ballons von spinalen Gefäßen
39.72.21↔	Sel Emb v extrkr Gef d Kopfes u d Halses m Part o Metasp	39.79.48↔	Selektive Emb m ablösb Ballons von Gef d unteren Extrem
39.72.22↔	SI Embextrkr Gef d Halses, ablösb Bllns/Schrmn	39.79.49↔	Sel Emb m ablösb Ballons von sonstigen Gef, sonstige
39.72.29↔	Sel Emb von extrkr Gef d Kopfes und d Halses, sonstige	39.79.50↔	Selektive Emb mit Schirmen von sonstigen Gef, n.n.bez.
39.72.30↔	Perkutantransluminale Emb e Gefmi d Mikrok, n.n.bez.	39.79.51↔	Selektive Emb mit Schirmen von Gefäßen d oberen Extrem
39.72.31↔	Perktranslum Emb e Gefmi d Mikrok Verw v ein Mikrkath	39.79.52↔	Selektive Embolisation mit Schirmen der Aorta
39.72.32↔	Perktranslum Emb e Gefmi d Mikrok Verw v 2 Mikrkath	39.79.53↔	Selektive Emb mit Schirmen d Duct arteriosus apertus
39.72.33↔	Perktranslum Emb e Gefmi d Mikrok Verw v 3 Mikrkath	39.79.54↔	Selektive Embolisation mit Schirmen von thorakalen Gefäßen
39.72.34↔	Perktranslum Emb e Gefmi d Mikrok Verw v 4 Mikrkath	39.79.55↔	Selektive Embolisation mit Schirmen von viszerale Gefäßen
39.72.35↔	Perktranslum Emb e Gefmi d Mikrok Verw v fünf Mikrkath	39.79.56↔	Selektive Embolisation mit Schirmen von abdominalen Gefäßen
39.72.39↔	Perktranslum Emb e Gefmi d Mikrok Verw v mehr Mikrkath	39.79.57↔	Selektive Emb mit Schirmen von Gefäßen d unteren Extrem
39.72.99↔	Endovask Plast Reko o Okkl von Gef a Kopf und Ha, So	39.79.58↔	Selektive Embolisation mit Schirmen von spinalen Gefäßen
39.73.00↔	Endovask Implant e Graft an d thorakalen Aort, n.n.bez.	39.79.59↔	Selektive Emb mit Schirmen von sonstigen Gef, sonstige
39.73.10↔	Endvsk Implnt e Grfts i d Art thrcc, oh Fnstr o Seitn	39.79.60↔	Selektive Emb mit Partikeln von sonstigen Gef, n.n.bez.
39.73.11↔	Endvsk Implnt e Grfts i d Art thrcc, m Fnstr o Seitn	39.79.61↔	Selektive Emb mit Partikeln von Gefäßen d oberen Extrem
39.73.20↔	Endovask Implant e Grafts i d Aort thoracoabdominalis	39.79.62↔	Selektive Embolisation mit Partikeln der Aorta
39.73.99↔	Endovask Implant e Graft an d thorakalen Aort, sonstige	39.79.63↔	Selektive Emb mit Partikeln d Duct arteriosus apertus
39.74.00↔	Endovask Entf e Obstr von Kopf und Halsg(en), n.n.bez.	39.79.64↔	Selektive Embolisation mit Partikeln von thorakalen Gefäßen
39.74.10↔	Fremdkentf aus Gefäßen d Kopfes und d Halses, n.n.bez.	39.79.65↔	Selektive Embolisation mit Partikeln von viszerale Gefäßen
39.74.11↔	Fremdkörperentfernung aus intrakraniellen Gefäßen	39.79.66↔	Selektive Embolisation mit Partikeln von abdominalen Gefäßen
39.74.12↔	Fremdkentf aus extrkr Gefäßen d Kopfes und d Halses	39.79.67↔	Selektive Emb mit Partikeln von Gef d unteren Extrem
39.74.20↔	Sel Thrombolysse von Gef d Kopfes und d Halses, n.n.bez.	39.79.68↔	Selektive Embolisation mit Partikeln von spinalen Gefäßen
39.74.21↔	Selektive Thrombolysse von intrakraniellen Gefäßen	39.79.69↔	Selektive Emb mit Partikeln von sonstigen Gef, sonstige
39.74.22↔	Sel Thrombolysse von extrkr Gef d Kopfes und d Halses	39.79.70↔	Kthtrrch Vrschl v A mitt Lsr, snst Gef, n.n.bez.
39.74.99↔	Endovask Entf e Obstr von Kopf und Halsg(en), sonstige	39.79.71↔	Kathetertech Verschluss mitt Laser, an Aa d ob Extrem
39.75.00↔	Perktransluminale Gefintervention, So Gef, n.n.bez.	39.79.72↔	Kathetertech Verschluss mittels Laser, an der Aorta
39.75.01↔	Perkutan-transluminale Fremdkörperentf	39.79.74↔	Kathetertech Verschluss mitt Laser, an thorakalen Gef
39.75.10↔	Prktrnslm Gfntvntion, S Gef, Kthtrrsystm z Rknlstion v Ttlvrschlüss	39.79.75↔	Kathetertech Verschluss mitt Laser, an Gef d unt Extrem
39.75.11↔	Perktranslum Gefintervention, So Gef, Rotationsthrmpk	39.79.76↔	Kathetertech Verschluss mitt Laser, an viszerale Gef
39.75.12↔	Perktransluminale Gefintervention, So Gef, Laserangiol	39.79.77↔	Kathetertech Verschluss mittels Laser, an abd Gef
39.75.13↔	Prktrnslm Gfntvntion, S Gef, AntEmblieSyst (prph o vschl Gef)	39.79.79↔	Kathetertech Verschluss v Aa mitt Laser, sonst Gef, So
39.75.14↔	Perktransluminale Gefintervention, So Gef, Atherekt	39.79.80↔	Kthtrrch Vrschl v A mitt Rdiofq snst Gef, n.n.bez.
39.75.15↔	Perktranslum Gefintervention, So Gef, sel Thrombol	39.79.81↔	Kathetertech Verschluss mitt Radiofq an Aa d ob Extrem
39.75.99↔	Perktransluminale Gefintervention, So Gef, So	39.79.82↔	Kathetertech Verschluss mittels Radiofrequenz an d Aort
39.79.00↔	So endovask Korr (von Aneur) an sonstigen Gef, n.n.bez.	39.79.84↔	Kathetertech Verschluss mitt Radiofq an thorakalen Gef
39.79.10↔	Endovask Implant e Grafts an sonstigen Gef, n.n.bez.	39.79.85↔	Kathetertech Verschl mitt Radiofq an Gef d unt Extrem
39.79.11↔	Endovaskuläre Implantation eines Grafts an Viszeralgefäßen	39.79.86↔	Kathetertech Verschluss mitt Radiofq an viszerale Gef
39.79.12↔	Endovaskuläre Implantation eines Grafts an Gefäßen des Beckens	39.79.87↔	Kathetertech Verschluss mitt Radiofrequenz an abd Gef
39.79.13↔	Endovaskuläre Implantation eines Grafts an abdominalen Gefäßen	39.79.89↔	Kathetertech Verschluss mitt Radiofq an sonst Gef, So
39.79.19↔	Endovask Implant e Grafts an sonstigen Gef, sonstige	39.79.99↔	So endovask Korr (von Aneur) an sonstigen Gef, So
39.79.20↔	CoilEmb oder Verschluss von sonstigen Gef, n.n.bez.	40.3x.00↔	Exzision von regionalen Lymphknoten, n.n.bez.
39.79.21↔	CoilEmb oder Verschluss von Gefäßen d oberen Extrem	40.3x.09↔	Exzision von regionalen Lymphknoten, sonstige
39.79.22↔	Coil-Embolisation oder -Verschluss der Aorta	40.3x.10↔	Regionale Lymphadenektomie als selbständiger Eingriff, n.n.bez.
39.79.23↔	Coil-Embolisation oder -Verschluss des Ductus arteriosus apertus	40.3x.11↔	Regionale Lymphadenektomie als selbständiger Eingriff, zervikal
39.79.24↔	Coil-Embolisation oder -Verschluss von thorakalen Gefäßen	40.3x.12↔	Regionale Lymphadenektomie als selbständiger Eingriff, axillär
39.79.25↔	Coil-Embolisation oder -Verschluss von viszerale Gefäßen	40.3x.13↔	Rg Lymphkt als slbst Engr, praort, plvn, obttrrsch o lliakl
39.79.26↔	Coil-Embolisation oder -Verschluss von abdominalen Gefäßen	40.3x.14↔	Reg Lymphpekt als selbst Engr, inguinal, offen chir
39.79.27↔	CoilEmb oder Verschluss von Gefäßen d unteren Extrem	40.3x.15↔	Reg Lymphpekt als selbst Engr, inguinale, laparask
39.79.28↔	Coil-Embolisation oder -Verschluss von spinalen Gefäßen	40.3x.16↔	Reg Lymphpekt als selbst Engr, mediast und peribr
39.79.29↔	CoilEmb oder Verschluss von sonstigen Gef, sonstige	40.3x.19↔	Regionale Lymphadenektomie als selbständiger Eingriff, sonstige
39.79.30↔	Sel Emb m emb Flüssgk von sonstigen Gef, n.n.bez.	40.3x.20↔	Regionale Lymphpekt i Rahmen e and Engr, n.n.bez.
39.79.31↔	Selektive Emb mit emb Flüssgk von Gef d oberen Extrem	40.3x.21↔	Regionale Lymphpekt i Rahmen e and Engr, zervikal
39.79.32↔	Selektive Emb mit embolisierenden Flüssigkeiten d Aort	40.3x.22↔	Regionale Lymphpekt i Rahmen e and Engr, axillär
39.79.33↔	Selektive Emb mit emb Flüssgk d Duct arteriosus apertus	40.3x.23↔	Rg Lymphkt i Rhmn e and Engr, praort, plvn o lliakl
39.79.34↔	Selektive Emb mit emb Flüssgk von thorakalen Gefäßen	40.3x.24↔	Regionale Lymphpekt i Rahmen e and Engr, obturatorisch
39.79.35↔	Selektive Emb mit emb Flüssgk von viszerale Gefäßen	40.3x.25↔	Regionale Lymphpekt i Rahmen e and Engr, inguinale
39.79.36↔	Selektive Emb mit emb Flüssigkeiten von abd Gefäßen	40.3x.26↔	Reg Lymphpekt i Rahmen e and Engr, mediast und peribr
39.79.37↔	Selektive Emb mit emb Flüssgk von Gef d unteren Extrem	40.3x.29↔	Regionale Lymphpekt i Rahmen e and Engr, sonstige
39.79.38↔	Selektive Emb mit emb Flüssgk von spinalen Gefäßen	40.9x.00↔	Sonstige Operationen an lymphatischen Strukturen, n.n.bez.
39.79.39↔	Sel Emb m emb Flüssgk von sonstigen Gef, sonstige	40.9x.10↔	Anastomose zur Beseitigung eines Lymphödems
39.79.40↔	Sel Emb m ablösb Ballons von sonstigen Gef, n.n.bez.	40.9x.20↔	Inzision einer Lymphozele
39.79.41↔	Selektive Emb m ablösb Ballons von Gef d oberen Extrem	40.9x.30↔	Drainage eines Lymphödems
		40.9x.40↔	Therapeutische perkutane Punktion einer Lymphozele

40.9x.99↔	Sonstige Operationen an lymphatischen Strukturen, sonstige	83.82.35↔	M o Fsztx, Tx e osteom o osteofsz Lp, Leist u Gnrg u Gsäss
42.01↔	Inzision einer Ösophagealmembran	83.82.36↔	M o Fasztx, Tx e osteom o osteofasz Lp, Untere Extrem
42.09.00↔	Andere Inzision am Ösophagus, n.n.bez.	83.82.39↔	M o Fasztx, Tx e osteom o osteofasz Lp, And Lok
42.09.11↔	Andere Inzision am Ösophagus, offen chirurgisch	83.82.40↔	M o Fsztx, Tx e snst Lppntx m mkrvsk Anst aus M o Fsz, Kpf u H
42.09.12↔	Andere Inzision am Ösophagus, laparoskopisch	83.82.41↔	M o Fsztx, Tx e snst Lppntx m mkrvsk Anst aus M o Fsz, Schlt&Axll
42.09.99↔	Andere Inzision am Ösophagus, sonstige	83.82.42↔	M o Fsztx, Tx e snst Lppntx m mkrvsk Anst aus M o Fsz, Ob u Ellb
42.40↔	Ösophagektomie, n.n.bez.	83.82.43↔	M o Fsztx, Tx e snst Lppntx m mkrvsk Anst aus M o Fsz, Unt
42.41.00↔	Partielle Ösophagektomie, n.n.bez.	83.82.44↔	Musk/Fassztx, Tx Lppntx mkrvsk Anst aus M/Fsz, Brw/Bauch/Rückn
42.41.10↔	Partielle Ösophagektomie ohne Wiederherstellung der Kontinuität	83.82.45↔	M/Fsztx, Txsnst Lppntxmkrvsk Anst aus M/Fsz, Leist/Gnrg/Gsäß
42.41.20↔	Partielle Ösophagektomie mit Wiederherstellung der Kontinuität	83.82.46↔	M o Fsztx, Tx e snst Lppntx m mkrvsk Anst aus M o Fsz, Unt Extrm
42.41.99↔	Partielle Ösophagektomie, sonstige	83.82.47↔	M o Fsztx, Tx e snst Lppntx m mkrvsk Anst aus M o Fsz, And Lk
42.42.00↔	Totale Ösophagektomie, n.n.bez.	83.82.99↔	Muskel- oder Faszientransplantation, sonstige
42.42.10↔	Totale Ösophagektomie, ohne Wiederherstellung der Kontinuität	83.92↔	Einsetzen oder Ersetzen eines Skelettmuskelstimulators
42.42.20↔	Tot Ösophagektomie, m Wiedhst d Kont, transmediastinal	86.4x.00↔	Radikale Exzision einer Hautläsion, n.n.bez.
42.42.21↔	Tot Ösophagektomie, m Wiedhst d Kont, thorakoabdominal	86.4x.10↔	Radikale Exz e Hautläs a Kopf mit histgr Kontrolle
42.42.29↔	Tot Ösophagektomie, m Wiedhst d Kont, So Zugang	86.4x.11↔	Radikale Exz e Hautläs d Halses mit histgr Kontrolle
42.42.99↔	Totale Ösophagektomie, sonstige	86.4x.13↔	Rad Exz e Hautläs an Unterarm und Hand m histgr Kontr
42.51.00↔	Intrathorakale Ösophagoösophagostomie, n.n.bez.	86.4x.17↔	Rd Exz e Hautläs an Leist u Gnrg u Gsäß m histgr Kntr
42.51.10↔	Intrthr Össtom, Rk Öspssg b Atrsie Verskng östrach Fist	86.4x.18↔	Radikale Exz e Hautläs d unteren Extrem m histgr Kontr
42.51.99↔	Intrathorakale Ösophagoösophagostomie, sonstige	86.4x.19↔	Radikale Exz e Hautläs and Lok mit histgr Kontr
42.52↔	Intrathorakale Ösophagogastrostomie	86.4x.20↔	Rad Exz e Hautläs a Kopf m Tx o Transp von Haut
42.53↔	Intrathor ÖsophAnast mit IntPos von Dünndarm	86.4x.21↔	Rad Exz e Hautläs d Halses m Tx o Transp von Haut
42.54↔	Sonstige intrathorakale Ösophagoenterostomie	86.4x.22↔	Rd Exz e Hautläs an Schlt u Axll m Tx o Trnsp v Haut
42.55↔	Intrathor ÖsophAnast mit IntPos von Dickdarm	86.4x.23↔	Rad Exz e Hautläs an Oba u Ellb m Tx o Transp von Haut
42.56↔	Sonstige intrathorakale Ösophagokolostomie	86.4x.24↔	Rad Exz e Hautläs d Unterarmes m Tx o Transp von Haut
42.58↔	Intrathorakale Ösophagusanastomose mit anderer Interposition	86.4x.25↔	Rad Exz e Hautläs d Hand m Tx o Transp von Haut
42.59↔	Sonstige intrathorakale Ösophagusanastomose	86.4x.26↔	Rad Exz e Hautläs an Bruw u Rücken m Tx o Transp v Haut
42.61↔	Prästernale Ösophagoösophagostomie	86.4x.27↔	Rad Exz e Hautläs an d Bauchreg m Tx o Transp von Haut
42.62↔	Prästernale Ösophagogastrostomie	86.4x.28↔	Rad Exz e Hautläs d Leist u Genreg m Tx o Transp v Haut
42.63↔	Prästernale Ösophagusanastomose mit Interposition von Dünndarm	86.4x.29↔	Rad Exz e Hautläs and Lok m Tx o Transp von Haut
42.64↔	Sonstige prästernale Ösophagoenterostomie	86.4x.2a↔	Rad Exz e Hautläs a Gesäß m Tx o Transp von Haut
42.65↔	Prästernale Ösophagusanastomose mit Interposition von Dickdarm	86.4x.2b↔	Rad Exz e Hautläs d unt Extrem m Tx o Transp von Haut
42.66↔	Sonstige prästernale Ösophagokolostomie	86.4x.30↔	Mkrg Chr a Schnllschntt (Mhs' Mcrgprhc Sgrgy)
42.68↔	Sonstige prästernale Ösophagusanastomose mit Interposition	86.4x.31↔	Mkrg Chr a Prffnschntt (3DHstlgie n Tübngn Mthd)
42.69↔	Sonstige prästernale Ösophagusanastomose	86.4x.99↔	Radikale Exzision einer Hautläsion, sonstige
42.7x.00↔	Ösophagomyotomie, n.n.bez.	86.71↔	Harauspräp und Vorbereit von gestielt oder fr Lp
42.7x.11↔	Ösophagomyotomie, offen chirurgisch	86.81↔	Straffungsoperation am Gesicht
42.7x.12↔	Ösophagomyotomie, laparoskopisch	86.82↔	Rhytidektomie am Gesicht
42.7x.21↔	Ösophagomyotomie, pharyngozervikal, offen chirurgisch	86.83.00↔	Gewebereduktionsplastik, n.n.bez.
42.7x.22↔	Ösophagomyotomie, pharyngozervikal, laparoskopisch	86.83.13↔	Gewebereduktionsplastik an Unterarm
42.7x.31↔	Ösophago-Gastromyotomie, offen chirurgisch	86.83.14↔	Gewebereduktionsplastik an Hand
42.7x.32↔	Ösophago-Gastromyotomie, laparoskopisch	86.83.15↔	Gewebereduktionsplastik an der Bauchregion
42.7x.99↔	Ösophagomyotomie, sonstige	86.83.16↔	Gewebereduktionsplastik an d Leist u Genreg o a Gesäß
42.85↔	Plastische Rekonstruktion an einer Ösophagusstenose	86.83.17↔	Gewebereduktionsplastik an der unteren Extremität
42.87↔	Sonstiges Transplantat am Ösophagus	86.83.19↔	Gewebereduktionsplastik an anderer Lokalisation
83.82.00↔	Muskel- oder Faszientransplantation, n.n.bez.	86.83.99↔	Gewebereduktionsplastik, sonstige
83.82.10↔	Muskel oder Fasztx, Fasztx, Kopf und Hals	86.93.00↔	Einsetzen eines Gewebeexpanders, n.n.bez.
83.82.11↔	Muskel oder Fasztx, Fasztx, Schulter und Axilla	86.93.10↔	Einsetzen eines Gewebeexpanders am Kopf
83.82.12↔	Muskel oder Fasztx, Fasztx, Oberarm und Ellb	86.93.11↔	Einsetzen eines Gewebeexpanders am Hals
83.82.13↔	Muskel oder Fasztx, Fasztx, Unterarm	86.93.12↔	Einsetzen eines Gewebeexpanders an Schulter und Oberarm
83.82.14↔	Muskel oder Fasztx, Fasztx, Bruw, Bauch und Rücken	86.93.13↔	Einsetzen eines Gewebeexpanders am Unterarm
83.82.15↔	M oder Fasztx, Fasztx, Leist und Genreg und Gesäss	86.93.14↔	Einsetzen eines Gewebeexpanders an der Hand
83.82.16↔	Muskel oder Fasztx, Fasztx, Untere Extrem	86.93.15↔	Einsetzen eines Gewebeexpanders an Brustwand und Rücken
83.82.19↔	Muskel oder Fasztx, Fasztx, And Lokalisation	86.93.16↔	Einsetzen eines Gewebeexpanders an der Bauchregion
83.82.20↔	M o Fasztx, Tx e lok M o Faszlap, Kopf und Ha	86.93.18↔	Einsetzen eines Gewebeexpanders an der unteren Extremität
83.82.21↔	M o Fasztx, Tx e lok M o Faszlap, Schult und Axilla	86.93.99↔	Einsetzen eines Gewebeexpanders, sonstige
83.82.22↔	M o Fasztx, Tx e lok M o Faszlap, Oba und Ellb	92.27.00↔	Brachytherapie Körperoberfl, so od nnbez ApplikatOrt
83.82.23↔	M o Fasztx, Tx e lok M o Faszlap, Unterarm	92.27.10↔	Brachytherapie weibl GeschlOrgane nnbez
83.82.24↔	M o Fasztx, Tx e lok M o Faszlap, Bruw, Bauch u Rücken	92.27.11↔	Brachytherapie intrauterin
83.82.25↔	M o Fsztx, Tx e lk M o Fszlp, Leist u Gnrg u Gsäss	92.27.12↔	Brachytherapie intravaginal
83.82.26↔	M o Fasztx, Tx e lok M o Faszlap, Untere Extrem	92.27.13↔	Brachytherapie intrauterin u intravaginal kombiniert
83.82.29↔	M o Fasztx, Tx e lok M o Faszlap, And Lok	92.27.21↔	Brachytherapie Körperoberfläche
83.82.30↔	M o Fasztx, Tx e osteom o osteofasz Lp, Kopf und Ha	92.27.22↔	Brachytherapie intrakavitär
83.82.31↔	M o Fasztx, Tx e osteom o osteofasz Lp, Schult u Axilla	92.27.23↔	Brachytherapie intraluminal
83.82.32↔	M o Fasztx, Tx e osteom o osteofasz Lp, Oba und Ellb	92.27.30↔	Brachytherapie Gefäss nnbez
83.82.33↔	M o Fasztx, Tx e osteom o osteofasz Lp, Unterarm		
83.82.34↔	M o Fsztx, Tx e osteom o osteofsz Lp, Brw, Bauch u Rückn		

92.27.31↔	Brachytherapie Koronargefäss	92.28.33↔	Endovaskuläre Brachytherapie mit Rhenium-188
92.27.39↔	Brachytherapie so Gefäss	92.29.11↔	Interst Brachyth m Impl entf Strahl i e E, nied Dos
92.27.70↔	Radioaktive Moulagen, n.n.bez.	92.29.12↔	Interst Brachyth m Impl entf Strahl i e E, gep Dos
92.27.71↔	Konstrukt u Applikat v oberfl radioaktiven Moulagen	92.29.13↔	Interst Brachyth m Impl entf Strahl i e E, ho Dos
92.27.72↔	Konstrukt u Applikat v ni auf d KöOberfl verw Applik	92.29.19↔	Interst Brachyth m Impl entf Strahl i e E, sonst
92.27.73↔	Konstruktion und Applikation von Augenapplikatoren	92.29.21↔	Interst Brachyth m Volimpl entf Strahl i m E, nd Dos
92.27.79↔	Radioaktive Moulagen, sonstige	92.29.22↔	Interst Brachyth m Volimpl entf Strahl i m E, gp Dos
92.28.00↔	Injektion oder Instillation von Radioisotopen, n.n.bez.	92.29.23↔	Interst Brachyth m Volimpl entf Strahl i m E, ho Dos
92.28.01↔	Instillation von offenen Radionukliden in Gelenke	92.29.29↔	Interst Brachyth m Volimpl entf Strahl i m E, sonst
92.28.02↔	Radiojodth bis 1,2 GBq ohne rh-TSH	92.29.31↔	Interst Brachyth m Volimpl entf Strahl, bis 10 Q
92.28.03↔	Radiojodth bis 1,2 GBq mit rh-TSH	92.29.32↔	Interst Brachyth m Volimpl entf Strahl, m a 10 Q
92.28.04↔	Radiojodth bis 5 GBq ohne rh-TSH	92.29.33↔	Intrst Brchyth m Implnt v prmn Str, v 16 bs 20 Quelln
92.28.05↔	Radiojodth bis 5 GBq mit rh-TSH	92.29.34↔	Intrst Brchyth m Implnt v prmn Str, v 21 bs 25 Quelln
92.28.06↔	Radiojodth über 5 GBq ohne rh-TSH	92.29.35↔	Intrst Brchyth m Implnt v prmn Str, v 26 bs 30 Quelln
92.28.07↔	Radiojodth über 5 GBq mit rh-TSH	92.29.36↔	Intrst Brchyth m Implnt v prmn Str, v 31 bs 35 Quelln
92.28.11↔	Therapie mit offenen Radionukliden bei Knochenmetastasen	92.29.37↔	Intrst Brchyth m Implnt v prmn Str, v 36 bs 40 Quelln
92.28.12↔	Intrvnös plliatv Schmrzth m off Rdion b Knchnmtstsn	92.29.38↔	Intrst Brchyth m Implnt v prmn Str, v 41 bs 45 Quelln
92.28.13↔	Radiorezeptortherapie mit DOTA-konjugierten Somatostatin-Analoga	92.29.39↔	Intrst Brchyth m Implnt v prmn Str, v 46 bs 50 Quelln
92.28.20↔	Radioimmuntherapie mit 90Y-Ibritumomab-Tiuxetan, parenteral	92.29.3a↔	Intrst Brchyth m Implnt v prmn Str, v 51 bs 55 Quelln
92.28.21↔	Gabe von Jod-131-MIBG (Metajodbenzylguanidin) parenteral	92.29.3b↔	Intrst Brchyth m Implnt v prmn Str, v 56 bs 60 Quelln
92.28.31↔	Sel Intravask Radiochemoembolisation m I131Lipiodol	92.29.3c↔	Intrst Brchyth m Implnt v prmn Str, v 61 bs 65 Quelln
92.28.32↔	SI Intrvsk Rdionkldthrpie(SIRT)Emb v Yttrium90mrkiertn Mkrspähm	92.29.3d↔	Intrst Brchyth m Implnt v prmn Str, v 66 bs 70 Quelln
		92.29.3e↔	Intrst Brchyth m Implnt v prmn Str, mhr als 70 Quelln

ADRG D13 Kleine Eingriffe an Nase und Ohr

Mindestens eine Prozedur in Tabelle D13-1

DRG D13A Kleine Eingriffe an Nase und Ohr, Alter < 6 Jahre

Alter < 6 Jahre

DRG D13B Kleine Eingriffe an Nase und Ohr, Alter > 5 Jahre**Prozedur D13-1**

20.01↔	Myringotomie mit Paukenröhrcheneinlage	28.6↔	Adenoidektomie ohne Tonsillektomie
22.01.00↔	Punktion e Nnh f Aspir oder Spülung, n.n.bez.	28.7x.00↔	Blutstillung nach Tonsillektomie und Adenoidektomie, n.n.bez.
22.01.10↔	Punktion e Nnh f Aspir o Spülung, Kieferhöhlenpunktion	28.7x.10↔	Blutstillung nach Tonsillektomie
22.01.11↔	Stirnhöhlenpunktion (z.B. nach Beck)	28.7x.11↔	Blutstillung nach Adenoidektomie
22.01.99↔	Punktion e Nnh f Aspir oder Spülung, sonstige	28.7x.99↔	Blutstillung nach Tonsillektomie und Adenoidektomie, sonstige

ADRG D15 Tracheostomie oder Implantation einer Kiefergelenkendoprothese

Prozedur in Tabelle D15-1 oder Prozedur in Tabelle D15-2

DRG D15A Tracheostomie mit äusserst schweren CC oder Implantation einer Kiefergelenkendoprothese

PCCL > 3 oder Prozedur in Tabelle D15-2

DRG D15B Tracheostomie ohne äusserst schwere CC**Prozedur D15-1**

31.1‡↔	Temporäre Tracheostomie	31.29‡↔	Sonstige permanente Tracheostomie
31.21‡↔	Mediastinale Tracheostomie	31.74‡↔	Revision einer Tracheostomie

Prozedur D15-2

76.5x.60↔	Tempo Arthropl, Implant e Endoproth a Kiefergel	76.5x.61↔	Tempo Arthropl, Wechsel e Endoproth a Kiefergel
-----------	---	-----------	---

ADRG D16 Materialentfernung an Kiefer und Gesicht

Prozedur in Tabelle D16-1

DRG D16Z Materialentfernung an Kiefer und Gesicht**Prozedur D16-1**

76.97↔ Entfernen von internem OsteosynthMat vom GSchK

ADRG D17 Plastische Rekonstruktion der Ohrmuschel

Prozedur in Tabelle D17-1

DRG D17Z Plastische Rekonstruktion der Ohrmuschel**Prozedur D17-1**

18.71.00↔	Ohrmuschelaufbau, n.n.bez.	18.71.22↔	Ohrmuschelaufbau, total mit Galealappen
18.71.10↔	Ohrmuschelaufbau, partiell, n.n.bez.	18.71.23↔	Ohrmuschelaufbau, total mit Knorpeltransplantat
18.71.11↔	Ohrmuschelaufbau, partiell mit Gewebeexpander	18.71.24↔	Ohrmuschelaufbau, total mit mikrovaskulärem Lappen
18.71.12↔	Ohrmuschelaufbau, partiell mit Galealappen	18.71.29↔	Ohrmuschelaufbau, total, sonstige
18.71.13↔	Ohrmuschelaufbau, partiell mit Knorpeltransplantat	18.71.30↔	Implantation von allopl Materialien b Aufb e Ohrmuschel
18.71.14↔	Ohrmuschelaufbau, partiell mit mikrovaskulärem Lappen	18.71.99↔	Ohrmuschelaufbau, sonstige
18.71.19↔	Ohrmuschelaufbau, partiell, sonstige	18.72↔	Reinsertion eines amputierten Ohres
18.71.20↔	Ohrmuschelaufbau, total, n.n.bez.	18.79↔	Sonstige plastische Rekonstruktion am äusseren Ohr
18.71.21↔	Ohrmuschelaufbau, total mit Gewebeexpander		

ADRG D20 Strahlentherapie bei Krankheiten und Störungen des Ohres, der Nase, des Mundes und des Halses, mehr als ein Belegungstag

Prozedur in Tabelle D20-1 und Verweildauer > 1 Tag

DRG D20Z Strahlentherapie bei Krankheiten und Störungen des Ohres, der Nase, des Mundes und des Halses, mehr als ein Belegungstag**Prozedur D20-1**

92.20↔	Infusion von flüssigem Radioisotop	92.24.21↔	TeleR Phot LinBe, bis zu 2 BestrF: Oh bildg Einst
92.21.00↔	Oberflächenstrahlentherapie: n.n.bez.	92.24.22↔	TeleR Phot LinBe, me a 2 BestrF: Oh bildg Einst
92.21.01↔	Oberflächenstrahlentherapie: Bis zu 2 Bestrahlungsfeldern	92.24.23↔	TeleR Phot LinBe, 3-D gepl Best: Oh bildg Einst
92.21.02↔	Oberflächenstrahlentherapie: Mehr als 2 Bestrahlungsfelder	92.24.24↔	TeleR Phot LinBe, intMod Radiother: Oh bildg Einst
92.22.00↔	Orthovoltstrahlentherapie: n.n.bez.	92.24.25↔	Tlrdth m Pht: hchkmplx Rdiath m spezialisierter Asssttng
92.22.01↔	Orthovoltstrahlentherapie: Bis zu 2 Bestrahlungsfeldern	92.25.00↔	Teleradiotherapie mit Elektronen, Linearbeschleuniger, n.n.bez.
92.22.02↔	Orthovoltstrahlentherapie: Mehr als 2 Bestrahlungsfelder	92.25.01↔	Teleradiotherapie m Elektr, Linearbeschl, Grossf
92.22.11↔	Intraoperative Röntgenstrahlentherapie, bis 300 kV	92.25.02↔	Teleradiotherapie m Elektr, Linearbeschl, Halbkörper
92.22.12↔	Intraoperative Röntgenstrahlentherapie, 300 kV - < 1 MV	92.25.03↔	Teleradiotherapie m Elektr, Linearbeschl, Ganzkörper
92.22.19↔	Intraoperative Röntgenstrahlentherapie, sonstige	92.25.04↔	TeleradTher mit Elektr, LinBeschl, IntrOp StrahlTher
92.23.00↔	Hochvoltstrahlentherapie, n.n.bez.	92.25.09↔	Teleradiotherapie mit Elektronen, Linearbeschleuniger, sonstige
92.23.01↔	Telekobaltgerät bis zu 2 Bestrahlungsfelder	92.25.11↔	TeleradTher Elektr LinBe, M bildg Einst
92.23.02↔	Telekobaltgerät 3 bis 4 Bestrahlungsfelder	92.25.12↔	TeleradTher Elektr LinBe b 2 BestrF: M bildg Einst
92.23.03↔	Telekobaltger me a 4 BestrahlFeld od 3D-gepl Bestr	92.25.13↔	TelerTher Elektr LiBe me a 2 BeF: M bildgest Einst
92.23.08↔	Hochvoltstrahlentherapie: andere Isotope	92.25.14↔	TelerTher Elek LiBe 3-D gepl Best: M bildgest Einst
92.23.09↔	Telekobaltgerät, Sonstige	92.25.15↔	TeleR Elektr intensMod RadTher: M bildgest Einst
92.24.00↔	Teleradiotherapie mit Photonen, Linearbeschleuniger, n.n.bez.	92.25.21↔	TeleR Elektr LinBe, bis zu 2 BestrF: Oh bildg Einst
92.24.01↔	Teleradiotherapie m Photonen, Linearbeschl, Grossf	92.25.22↔	TeleR Elektr LinBe, me a 2 BestrF: Oh bildg Einst
92.24.02↔	Teleradiotherapie m Elektr, Linearbeschl, Halbkörper	92.25.23↔	TeleR Elektr LinBe, 3-D gepl Best: Oh bildg Einst
92.24.03↔	Teleradiotherapie m Elektr, Linearbeschl, Ganzkörper	92.25.24↔	TeleR Elektr LinBe, intMod Radiother: Oh bildg Einst
92.24.04↔	TeleradTher mit Phot, LinBeschl, IntrOp StrahlTher	92.26.00↔	Teleradiotherapie mit anderen Partikelstrahlen, n.n.bez.
92.24.09↔	Teleradiotherapie mit Photonen, Linearbeschleuniger, sonstige	92.26.10↔	Prtnnthrpie, bs z 2 Bstrfldr, oh bildgst Enst
92.24.11↔	TeleradTher Phot LinBe bis 2 BestrF: M bildg Einst	92.26.11↔	Prtnnthrpie, bs z 2 Bstrfldr, m bildgst Enst
92.24.12↔	TelerTher Phot LiBe me a 2 BeF: M bildgest Einst	92.26.20↔	Prtnnthrpie, mhr als 2 Bstrfldr, oh bildgst Enst
92.24.13↔	TelerTher Phot LiBe 3-D gepl Best: M bildgest Einst	92.26.21↔	Prtnnthrpie, mhr als 2 Bstrfldr, m bildgst Enst
92.24.14↔	TeleR Phot intensMod RadTher: M bildgest Einst	92.26.99↔	Teleradiotherapie mit anderen Partikelstrahlen, sonstige

92.27.00↔	Brachytherapie Körperoberfl, so od nnbez ApplikatOrt	92.29.3e↔	Intrst Brchyth m Implnt v prmn Str, mhr als 70 Quelln
92.27.10↔	Brachytherapie weibl GeschlOrgane nnbez	92.29.40↔	Brachytherapie mit Oberflächenapplikatoren, n.n.bez.
92.27.11↔	Brachytherapie intrauterin	92.29.49↔	Brachytherapie mit Oberflächenapplikatoren, sonstige
92.27.12↔	Brachytherapie intravaginal	92.29.51↔	Entf v umschl Radionukl o inakt Appl unter Anästh
92.27.13↔	Brachytherapie intrauterin u intravaginal kombiniert	92.29.60↔	Konst u Anp v Fix- u Bhdhlfen b Str, Fix, nnbez
92.27.21↔	Brachytherapie Körperoberfläche	92.29.61↔	Konst u Anp v Fix- u Bhdhlfen b Str, Fix, einfach
92.27.22↔	Brachytherapie intrakavitär	92.29.62↔	Konst u Anp v Fix- u Bhdhlfen b Str, Fix, mittl SG
92.27.23↔	Brachytherapie intraluminal	92.29.63↔	Konst u Anp v Fix- u Bhdhlfen b Str, Fix, komplex
92.27.30↔	Brachytherapie Gefäss nnbez	92.29.64↔	Konst u Anp v Fix- u Bhdhlfen b Str, Bhdhlfen
92.27.31↔	Brachytherapie Koronargefäss	92.29.65↔	Konst u Anp v Fix- u Bhdhlf b Str, ind Bl o VK
92.27.39↔	Brachytherapie so Gefäss	92.29.69↔	Konst u Anp v Fix- u Bhdhlf b Strahlenth, sonst
92.27.70↔	Radioaktive Moulagen, n.n.bez.	92.29.70↔	BestrahlSim ext Bestrahl u Brachyth, nnbez
92.27.71↔	Konstrukt u Applikat v oberfl radioaktiven Moulagen	92.29.71↔	BestrSim ext Bestrahl u Brachyth, CT-Sim ext Best
92.27.72↔	Konstrukt u Applikat v ni auf d KöOberfl verw Applik	92.29.72↔	BestrSim ext Bestr u Brachyth, CT-Sim Brachyth
92.27.73↔	Konstruktion und Applikation von Augenapplikatoren	92.29.73↔	BestrSim ext Bestr u Brachyth, Feldf m Sim, o 3D
92.27.79↔	Radioaktive Moulagen, sonstige	92.29.74↔	BestrSim ext Bestr u Brachyth, Feldf m Sim, m 3D
92.28.00↔	Injektion oder Instillation von Radioisotopen, n.n.bez.	92.29.79↔	BestrSim ext Bestrahl u Brachyth, sonst
92.28.01↔	Instillation von offenen Radionukliden in Gelenke	92.29.80↔	BestrPI perk Bestrahl u Brachyth, nnbez
92.28.02↔	Radiojodth bis 1,2 GBq ohne rh-TSH	92.29.81↔	BestrahlPlan f d intensitätsmod RadioTher
92.28.03↔	Radiojodth bis 1,2 GBq mit rh-TSH	92.29.82↔	BestrPI perk Best u Brachyth, BestrPI m CT u MRT
92.28.04↔	Radiojodth bis 5 GBq ohne rh-TSH	92.29.83↔	BestrPI perk Best u Brachyth, BestrPI Brachyth, mi
92.28.05↔	Radiojodth bis 5 GBq mit rh-TSH	92.29.84↔	BestrPI perk Best u Brachyth, BestrPI Brachyth, ko
92.28.06↔	Radiojodth über 5 GBq ohne rh-TSH	92.29.85↔	BestrPI perk Best u Brachyth, BestrPI o ind Dos
92.28.07↔	Radiojodth über 5 GBq mit rh-TSH	92.29.86↔	BestrahlPlan f perkut Bestrahl, m individ Dosisplan
92.28.11↔	Therapie mit offenen Radionukliden bei Knochenmetastasen	92.29.87↔	Bstrpl f Prkt Bstr u Brchyth, Bstrpl m Fsion v CT u PETBldrn
92.28.12↔	Intrvnös pliatv Schmrzth m off Rdion b Knchnmtstsn	92.29.88↔	Bstrpl f Prkt Bstr&Brchyth, Bstrpl m Fsion v CT, MRT&PETBldrn
92.28.13↔	Radiorezeptortherapie mit DOTA-konjugierten Somatostatin-Analoga	92.29.89↔	BestrPI perkutane Bestrahlung u Brachyth, sonst
92.28.20↔	Radioimmuntherapie mit 90Y-Ibritumomab-Tiuxetan, parenteral	92.30.00↔	Stereotaktische Bestrahlung, einzeitig, n.n.bez.
92.28.21↔	Gabe von Jod-131-MIBG (Metajodbenzylguanidin) parenteral	92.30.01↔	Stereotaktische Bestrahlung, einzeitig: Zerebral, n.n.bez.
92.28.31↔	Sel Intravask Radiochemoembolisation m I131Lipiodol	92.30.02↔	Stereotaktische Bestrahlung, einzeitig: Extrazerebral, n.n.bez.
92.28.32↔	SI Intrvsk Rdionkldthrpie(SIRT)Emb v Yttrium90mrkiertn Mkrsphäm	92.30.20↔	Stereot Bestr, einzeit: Zerebral, intmod Radioth
92.28.33↔	Endovaskuläre Brachytherapie mit Rhenium-188	92.30.21↔	Stereot Bestr, einzeit: Zereb, intmod Bogenbestr (IMAT)
92.29.00↔	Brachytherapie mit umschlossenen Radionukliden, n.n. bez.	92.30.22↔	Stereot Bestr, einzeit: Zerebral, bildgest Einst
92.29.09↔	Brachytherapie mit umschlossenen Radionukliden, sonstige	92.30.30↔	Stereot Bestr, einzeit: Extrazer, intmod Radioth
92.29.11↔	Interst Brchyth m Impl entf Strahl i e E, nied Dos	92.30.31↔	Streot Bstr, einzeit: Extrzr, intmd Bgnbstr (IMAT)
92.29.12↔	Interst Brchyth m Impl entf Strahl i e E, gep Dos	92.30.32↔	Stereot Bestr, einzeit: Extrazer, bildgest Einst
92.29.13↔	Interst Brchyth m Impl entf Strahl i e E, ho Dos	92.30.99↔	Stereotaktische Bestrahlung, einzeitig, sonstige
92.29.19↔	Interst Brchyth m Impl entf Strahl i e E, sonst	92.31.00↔	Radiochirurgie mit Photonen n.n. bez., zerebral
92.29.21↔	Interst Brchyth m Volimpl entf Strahl i m E, nd Dos	92.31.10↔	Radiochirurgie mit Photonen n.n. bez., extrazerebral
92.29.22↔	Interst Brchyth m Volimpl entf Strahl i m E, gp Dos	92.32.00↔	Mehrquellige Photon-Radiochirurgie, n.n.bez.
92.29.23↔	Interst Brchyth m Volimpl entf Strahl i m E, ho Dos	92.32.01↔	Mehrquellige Photon-Radiochirurgie: Gamma-knife
92.29.29↔	Interst Brchyth m Volimpl entf Strahl i m E, sonst	92.33.00↔	Teilchen-Radiochirurgie, n.n.bez.
92.29.31↔	Interst Brchyth m Volimpl entf Strahl, bis 10 Q	92.33.01↔	And HochvoltstrTh: Stereotakt Bestr, einzeit, zereb
92.29.32↔	Interst Brchyth m Volimpl entf Strahl, m a 10 Q	92.33.11↔	And HochvoltstTh: Stereot Bestr, einz, extrazereb
92.29.33↔	Intrst Brchyth m Implnt v prmn Str, v 16 bs 20 Quelln	92.39.01↔	And Hochvstrth, Stereot Bestr, frakt,zerebral, n.n.bez.
92.29.34↔	Intrst Brchyth m Implnt v prmn Str, v 21 bs 25 Quelln	92.39.11↔	And Hchvstrth, Streot Bstr, frkt, Extrzr, n.n.bz.
92.29.35↔	Intrst Brchyth m Implnt v prmn Str, v 26 bs bs 30 Quelln	92.39.20↔	And Hchvstrth, Streot Bstr, frkt: zrb, intmd Rdioth
92.29.36↔	Intrst Brchyth m Implnt v prmn Str, v 31 bs bs 35 Quelln	92.39.21↔	And Hchvstrth, Streot Bstr, frkt: zrb, intmd Bgnbstr (IMAT)
92.29.37↔	Intrst Brchyth m Implnt v prmn Str, v 36 bs bs 40 Quelln	92.39.22↔	And Hchvstrth, Streot Bstr, frkt: zrb, bldgst Enst
92.29.38↔	Intrst Brchyth m Implnt v prmn Str, v 41 bs bs 45 Quelln	92.39.29↔	And Hochvstrth, Stereot Bestr, frakt, zerebral, So
92.29.39↔	Intrst Brchyth m Implnt v prmn Str, v 46 bs bs 50 Quelln	92.39.30↔	And Hchvstrth, Streot Bstr, frkt: Extrzr, intmd Rdioth
92.29.3a↔	Intrst Brchyth m Implnt v prmn Str, v 51 bs bs 55 Quelln	92.39.31↔	And Hchvstrth, Streot Bstr, frkt: Extrzr, intmd Bgnbstr (IMAT)
92.29.3b↔	Intrst Brchyth m Implnt v prmn Str, v 56 bs bs 60 Quelln	92.39.32↔	And Hchvstrth, Streot Bstr, frkt: Extrzr, bldgst Enst
92.29.3c↔	Intrst Brchyth m Implnt v prmn Str, v 61 bs bs 65 Quelln	92.39.39↔	And Hochvstrth, Stereot Bestr, frakt, Extrazer, So
92.29.3d↔	Intrst Brchyth m Implnt v prmn Str, v 66 bs bs 70 Quelln	92.41↔	Intraoperative Strahlentherapie mit Elektronen

ADRG D22**Eingriffe an Mundhöhle und Mund ausser bei bösartiger Neubildung**

Prozedur in Tabelle D22-1

DRG D22Z**Eingriffe an Mundhöhle und Mund ausser bei bösartiger Neubildung**

Prozedur D22-1

- 23.6↔ Prothetisches Zahnimplantat
- 24.0↔ Inzision an Zahnfleisch und Alveolarkamm
- 24.11.00↔ Biopsie am Zahnfleisch, n.n.bez.
- 24.11.10↔ Geschlossene (Nadel-) Biopsie am Zahnfleisch
- 24.11.20↔ Offene Biopsie (mit Inzision) am Zahnfleisch
- 24.11.99↔ Biopsie am Zahnfleisch, sonstige
- 24.12.00↔ Biopsie an einer Zahnalveole, n.n.bez.
- 24.12.10↔ Geschlossene (Nadel-) Biopsie an einer Zahnalveole
- 24.12.20↔ Offene Biopsie (mit Inzision) an einer Zahnalveole
- 24.12.99↔ Biopsie an einer Zahnalveole, sonstige
- 24.2x.00↔ Gingivaplastik, n.n.bez.
- 24.2x.10↔ Gingivaplastik mit Transplantat oder Implantat
- 24.2x.99↔ Gingivaplastik, sonstige
- 24.31↔ Exzision von Läsion oder Gewebe am Zahnfleisch
- 24.4x.00↔ Exzision einer Zahnläsion am Kiefer, n.n.bez.
- 24.4x.10↔ Exz e Zahnläsion a Kiefer m Eröffng v Kieferhöhl o Nsnbdn
- 24.4x.11↔ Exzision einer Zahnläsion am Kiefer mit Nervendarstellung
- 24.4x.99↔ Exzision einer Zahnläsion am Kiefer, sonstige
- 24.5x.00↔ Alveoloplastik, n.n.bez.
- 24.5x.10↔ Alveoloplastik mit Transplantat
- 24.5x.99↔ Alveoloplastik, sonstige
- 24.7↔ Anbringen einer orthodontischen Apparatur
- 24.91.00↔ Extens o Vertiefung d Sulcus buccolab o ling, n.n.bez.
- 24.91.10↔ Vestibulumplastik
- 24.91.11↔ Mundbodensenkung
- 24.91.99↔ Extens o Vertiefung d Sulcus buccolab o ling, sonstige
- 25.02↔ Offene Biopsie an der Zunge
- 25.1↔ Exzision oder Destruktion von Läsion oder Gewebe an der Zunge
- 25.59.00↔ Sonstige Zungenrekonstruktion und Zungenplastik, n.n.bez.
- 25.59.10↔ Plastische Rekonstruktion der Zunge, n.n.bez.
- 25.59.99↔ Sonstige Zungenrekonstruktion und Zungenplastik, sonstige
- 25.92↔ Linguale Frenulektomie
- 25.93↔ Lösung von Adhäsion an der Zunge
- 25.94↔ Sonstige Glossotomie
- 27.1↔ Inzision am Gaumen
- 27.21.00↔ Biopsie am knöchernen Gaumen, n.n.bez.
- 27.21.10↔ Geschlossene (Nadel-) Biopsie am knöchernen Gaumen
- 27.21.20↔ Offene Biopsie (mit Inzision) am knöchernen Gaumen
- 27.21.99↔ Biopsie am knöchernen Gaumen, sonstige
- 27.22.00↔ Biopsie an Uvula und weichem Gaumen, n.n.bez.
- 27.22.10↔ Geschlossene (Nadel-) Biopsie an Uvula und weichem Gaumen
- 27.22.20↔ Offene Biopsie (mit Inzision) an Uvula und weichem Gaumen
- 27.22.99↔ Biopsie an Uvula und weichem Gaumen, sonstige
- 27.23.00↔ Biopsie an der Lippe, n.n.bez.
- 27.23.10↔ Geschlossene (Nadel-) Biopsie an der Lippe
- 27.23.20↔ Offene Biopsie (mit Inzision) an der Lippe
- 27.23.99↔ Biopsie an der Lippe, sonstige
- 27.24.00↔ Biops in der Mundhöhle, an nicht bez Struktur, n.n.bez.
- 27.24.10↔ Gschl (Nd) Biops an Wngnshlh, Mndb u snst Strkt i d Mndhö
- 27.24.20↔ Off Biops (m Inzs) an Wngnshlh, Mndb u snst Strkt i d Mndhö
- 27.24.99↔ Biops in der Mundhöhle, an nicht bez Struktur, sonstige
- 27.31.00↔ Lok Exz o Destr von Läs o Gew a knöch Gaum, n.n.bez.
- 27.31.10↔ Lokale Exzision von Läsion oder Gewebe am knöchernen Gaumen
- 27.31.20↔ Partielle Exzision von Läsion oder Gewebe am knöchernen Gaumen
- 27.31.30↔ Destruktion von Läsion oder Gewebe am knöchernen Gaumen
- 27.31.99↔ Lok Exz o Destr von Läs o Gew a knöch Gaum, sonstige
- 27.32.00↔ Asgdhnt Exz o Dstr v Läs o Gw a knöch Gaum, n.n.bez.
- 27.32.10↔ Totale transorale Exst von Läsion oder Gew a knöch Gaum
- 27.32.11↔ Rd trnsmndblär Exz [EnblcRs] v Läs o Gw a knöch Gaum
- 27.32.12↔ Rd trnsfzial Exz [EnblcRs] v Läs o Gw a knöch Gaum
- 27.32.99↔ Aisgedehnt Exz o Destr von Läs o Gew a knöch Gaum, So
- 27.42↔ Ausgedehnte Exzision einer Läsion an der Lippe
- 27.43.00↔ Sonstige Exzision von Läsion oder Gewebe an der Lippe, n.n.bez.
- 27.43.10↔ Sonstige Exz von Läsion oder Gew an d Lippe, lokale Exz
- 27.43.99↔ Sonstige Exzision von Läsion oder Gewebe an der Lippe, sonstige
- 27.44.00↔ Radikale Exzision einer Läsion an der Lippe, n.n.bez.
- 27.44.10↔ Radikale Exz e Läs an d Lippe mit histografischer Kontr
- 27.44.20↔ Rad Exz e Hautlās d Lip m Tx o Transp von Haut
- 27.44.99↔ Radikale Exzision einer Läsion an der Lippe, sonstige
- 27.49.00↔ Sonstige Exzision in der Mundhöhle, n.n.bez.
- 27.49.10↔ Exzision an der Wange
- 27.49.11↔ Exzision am Mundboden
- 27.49.99↔ Sonstige Exzision in der Mundhöhle, sonstige
- 27.53↔ Verschluss einer Fistel im Mund
- 27.54.00↔ Plastische Rekonstruktion e (angeb) Lipsp, n.n.bez.
- 27.54.10↔ Lippenplastik einer (angeborenen) Lippenspalte
- 27.54.11↔ Sekundäroperation einer (angeborenen) Lippenspalte
- 27.54.99↔ Plastische Rekonstruktion e (angeb) Lipsp, sonstige
- 27.55.00↔ Vollhauttransplantat an Lippe und Mund, n.n.bez.
- 27.55.10↔ Kleinflächiges Vollhauttransplantat an Lippe und Mund
- 27.55.20↔ Großflächiges Vollhauttransplantat an Lippe und Mund
- 27.55.99↔ Vollhauttransplantat an Lippe und Mund, sonstige
- 27.58↔ Rv e gstielt o fr Lp o fr Hauttrnsplntts an Lp u Mnd
- 27.59.00↔ Sonstige plastische Rekonstruktion an Lippe und Mund, n.n.bez.
- 27.59.10↔ Kleinflächiges temporäres Haut-Regenerationsgraft an die Lippe
- 27.59.11↔ Grossflächiges temporäres Haut-Regenerationsgraft an die Lippe
- 27.59.20↔ Klfl Weichteildeckung d kult Keratinozyten an d Lippe
- 27.59.21↔ Grofl Weichteildeckung d kult Keratinozyten an d Lippe
- 27.59.30↔ Klfl temp Weichteildeckung d Komb mehr Verf an d Lip
- 27.59.31↔ Grossflächige temp Weichtd d Komb mehr Verf an d Lip
- 27.59.41↔ Sonstige Plast Reko an Lip und Mund m gestielt Fernl
- 27.59.50↔ Lappenstieldurchtrennung nach Hautplastik an der Lippe
- 27.59.60↔ Einsetzen eines Gewebeexpanders an der Lippe
- 27.59.99↔ Sonstige plastische Rekonstruktion an Lippe und Mund, sonstige
- 27.71↔ Inzision an der Uvula
- 27.72↔ Exzision an der Uvula
- 27.79↔ Sonstige Operationen an der Uvula
- 27.92↔ Inzision an der Mundhöhle, nicht bezeichnete Struktur
- 27.99↔ Sonstige Operationen in der Mundhöhle
- 86.4x.00↔ Radikale Exzision einer Hautläsion, n.n.bez.
- 86.4x.10↔ Radikale Exz e Hautlās a Kopf mit histgr Kontrolle
- 86.4x.11↔ Radikale Exz e Hautlās d Halses mit histgr Kontrolle
- 86.4x.13↔ Rad Exz e Hautlās an Unterarm und Hand m histgr Kontr
- 86.4x.17↔ Rd Exz e Hautlās an Leist u Gnrg u Gsäß m histgr Kontr
- 86.4x.18↔ Radikale Exz e Hautlās d unteren Extrem m histgr Kontr
- 86.4x.19↔ Radikale Exz e Hautlās and Lok mit histgr Kontr
- 86.4x.20↔ Rad Exz e Hautlās a Kopf m Tx o Transp von Haut
- 86.4x.21↔ Rad Exz e Hautlās d Halses m Tx o Transp von Haut
- 86.4x.22↔ Rd Exz e Hautlās an Schl t u Axll m Tx o Trnsp v Haut
- 86.4x.23↔ Rad Exz e Hautlās an Oba u Ellb m Tx o Transp von Haut
- 86.4x.24↔ Rad Exz e Hautlās d Unterarmes m Tx o Transp von Haut
- 86.4x.25↔ Rad Exz e Hautlās d Hand m Tx o Transp von Haut
- 86.4x.26↔ Rad Exz e Hautlās an Bruw u Rücken m Tx o Transp v Haut
- 86.4x.27↔ Rad Exz e Hautlās an d Bauchreg m Tx o Transp von Haut
- 86.4x.28↔ Rad Exz e Hautlās d Leist u Genreg m Tx o Transp v Haut
- 86.4x.29↔ Rad Exz e Hautlās and Lok m Tx o Transp von Haut
- 86.4x.2a↔ Rad Exz e Hautlās a Gesäß m Tx o Transp von Haut
- 86.4x.2b↔ Rad Exz e Hautlās d unt Extrem m Tx o Transp von Haut
- 86.4x.30↔ Mkrgr Chr a Schnllschnnt (Mhs' Mkrgrphc Sgrgy)
- 86.4x.31↔ Mkrgr Chr a Prffnschnnt (3DHstgje n Tübngm Mthd)
- 86.4x.99↔ Radikale Exzision einer Hautläsion, sonstige
- 86.69.00↔ Sonstige Hauttransplantation an andere Lokalisationen, n.n.bez.
- 86.69.10↔ Klfl Spalthauttx an D Kopf (auss Lip und Mund)
- 86.69.11↔ Kleinflächige Spalthauttransplantation an den Hals
- 86.69.12↔ Kleinflächige Spalthauttransplantation an Schulter und Oberarm
- 86.69.13↔ Kleinflächige Spalthauttransplantation an den Unterarm
- 86.69.14↔ Kleinflächige Spalthauttransplantation an die Hand
- 86.69.15↔ Kleinflächige Spalthauttransplantation an Brustwand und Rücken

86.69.16↔	Kleinflächige Spalthauttransplantation an der Bauchregion	86.69.28↔	Großflächige Spalthauttransplantation an das Gesäß
86.69.17↔	Klfl Spalthauttransplantation an d Leisten und Genreg	86.69.29↔	Großflächige Spalthauttransplantation an andere Lokalisation
86.69.18↔	Klfl Spalthauttransplantation an Os und Unterschenkel	86.69.2a↔	Groß Spalthauttransplantation an Os und Unterschenkel
86.69.19↔	Kleinflächige Spalthauttransplantation an andere Lokalisation	86.69.2b↔	Großflächige Spalthauttransplantation an den Fuß
86.69.1a↔	Kleinflächige Spalthauttransplantation an den Fuß	86.69.99↔	Sonstige Hauttransplantation an andere Lokalisationen, sonstige
86.69.20↔	Groß Spalthauttx an D Kopf (auss Lip und Mund)	86.83.00↔	Gewebereduktionsplastik, n.n.bez.
86.69.21↔	Großflächige Spalthauttransplantation an den Hals	86.83.13↔	Gewebereduktionsplastik an Unterarm
86.69.22↔	Großflächige Spalthauttransplantation an Schulter und Oberarm	86.83.14↔	Gewebereduktionsplastik an Hand
86.69.23↔	Großflächige Spalthauttransplantation an den Unterarm	86.83.15↔	Gewebereduktionsplastik an der Bauchregion
86.69.24↔	Großflächige Spalthauttransplantation an die Hand	86.83.16↔	Gewebereduktionsplastik an d Leist u Genreg o a Gesäß
86.69.25↔	Großflächige Spalthauttransplantation an Brustwand und Rücken	86.83.17↔	Gewebereduktionsplastik an der unteren Extremität
86.69.26↔	Großflächige Spalthauttransplantation an die Bauchregion	86.83.19↔	Gewebereduktionsplastik an anderer Lokalisation
86.69.27↔	Groß Spalthauttransplantation an d Leisten und Genreg	86.83.99↔	Gewebereduktionsplastik, sonstige

ADRG D23**Implantation eines Hörgerätes**

Prozedur in Tabelle D23-1

DRG D23Z**Implantation eines Hörgerätes****Prozedur D23-1**

20.95.00↔	Implantation eines elektromagnetischen Hörapparates, n.n.bez.	20.95.11↔	Implant o Wechs e aktiven Hörapp m Untbr d Gehörknkette
20.95.10↔	Implnt o Wchs e aktvn Hörpp oh Untbr d Ghörknkt	20.95.99↔	Implantation eines elektromagnetischen Hörapparates, sonstige

ADRG D24**Komplexe Hautplastiken und grosse Eingriffe an Kopf und Hals**

Mindestens eine Prozedur in Tabelle D24-1

DRG D24A**Komplexe Hautplastiken und grosse Eingriffe an Kopf und Hals mit äusserst schweren CC oder mit Kombinationseingriff ohne äusserst schwere CC**

PCCL > 3 oder (Prozedur in Tabelle D24-2 oder Prozedur in Tabelle D24-3) und Prozedur in Tabelle D24-4

DRG D24B**Komplexe Hautplastiken und grosse Eingriffe an Kopf und Hals ohne äusserst schwere CC, ohne Kombinationseingriff****Prozedur D24-1**

27.32.00↔	Asgdhnt Exz o Dstr v Läs o Gw a knöch Gaum, n.n.bz.	30.4x.11↔	Rad Laryekt, m Pharyngekt, Reko m lok Schleimhaut
27.32.10↔	Totale transorale Exst von Läsion oder Gew a knöch Gaum	30.4x.12↔	Rad Laryekt, m Pharyngekt, Reko m Ni vaskul Tx
27.32.11↔	Rd trnsmndblär Exz [EnblcRs] v Läs o Gw a knöch Gaum	30.4x.13↔	Rad Laryekt, m Pharyngekt, Reko m gestielt reg Lp
27.32.12↔	Rd trnsfzial Exz [EnblcRs] v Läs o Gw a knöch Gaum	30.4x.14↔	Rad Laryekt, m Pharyngekt, Rekonstruktion m gestielt Lp
27.32.99↔	Aisgedehnt Exz o Destr von Läs o Gew a knöch Gaum, So	30.4x.15↔	Rad Laryekt, m Pharyngekt, Reko m fr mikrovaskanast Tx
27.57.10↔	Anbr e fr mikrovaskanast Transplantats an Lip und Mund	30.4x.16↔	Rad Laryekt, m Pharyngekt, Reko m fr fr Darmtr
27.59.40↔	So Plast Reko an Lip und Mund m fr mikrovaskanast Tx	30.4x.17↔	Rad Laryekt, m Pharyngekt, Reko m Magenhochzug
29.33.11↔	Part Pharyngekt, Rekonstruktion m gestielt reg o Fernl	30.4x.19↔	Radikale Laryekt, m Pharyngekt, sonstige Rekonstruktion
29.33.12↔	Part Pharyngekt, Reko m fr mikrovaskanast Transplantat	30.4x.20↔	Rad Laryekt, m Pharyngekt und Schilddrs, oh Reko
29.33.20↔	Totale Pharyngekt, Reko m gestielt reg o Fernl	30.4x.21↔	Rd Lrykt, m Phryngkt u Schlddrs, Rk m lk Schleimh
29.33.21↔	Tt Phryngkt, Rk m fr mkrvsknst Tx, fr Drmtr o Mgnhchzg	30.4x.22↔	Rd Lrykt, m Phryngkt u Schlddrs, Rk m N vskl Tx
30.3x.00↔	Vollständige Laryngektomie, n.n.bez.	30.4x.23↔	Rd Lrykt, m Phryngkt u Schlddrs, Rk m gstielt rg Lp
30.3x.10↔	Vollständige Laryngektomie, ohne Rekonstruktion	30.4x.24↔	Rd Lrykt, m Phryngkt u Schlddrs, Rk m gstielt Lp
30.3x.11↔	Vollständige Laryekt, Rekonstruktion m lok Schleimhaut	30.4x.25↔	Rd Lrykt, m Phryngkt u Schlddrs, Rk m fr mkrvsknst Tx
30.3x.12↔	Vollständige Laryekt, Reko m Ni vaskularisiertem Tx	30.4x.26↔	Rd Lrykt, m Phryngkt u Schlddrs, Rk m fr fr Drmtr
30.3x.13↔	Vollständige Laryekt, Rekonstruktion m gestielt reg Lp	30.4x.27↔	Rd Lrykt, m Phryngkt u Schlddrs, Rk m Mgnhchzg
30.3x.14↔	Vollständige Laryekt, Rekonstruktion mit gestielt Fernl	30.4x.29↔	Rad Laryekt, m Pharyngekt und Schilddres, sonstige Reko
30.3x.15↔	Vollständige Laryekt, Reko m fr mikrovaskanast Tx	30.4x.99↔	Radikale Laryngektomie, sonstige
30.3x.16↔	Vollständige Laryekt, Rekonstruktion mit fr Darmtr	31.75↔	Reko der Trachea und Konstr eines künstl Larynx
30.3x.17↔	Vollständige Laryngektomie, Rekonstruktion mit Magenhochzug	40.40↔	Radikale Neck dissection, n.n.bez.
30.3x.19↔	Vollständige Laryngektomie, sonstige Rekonstruktion	40.41.00↔	Radikale unilaterale Neck dissection, n.n.bez.
30.3x.99↔	Vollständige Laryngektomie, sonstige	40.41.10↔	Sel (funkt) Neck dissec, supraomohyoid (Reg IIII)
30.4x.00↔	Radikale Laryngektomie, n.n.bez.	40.41.11↔	Selektive (funktionelle) Neck dissection, lateral (Region II-IV)
30.4x.10↔	Radikale Laryngektomie, mit Pharyngektomie, ohne Rekonstruktion	40.41.12↔	Selektive (funkt) Neck dissec, anterolateral (Reg IIV)
		40.41.13↔	Sel (funkt) Neck dissec, posterolateral (Reg IIIV)

40.41.14↔	Selektive (funktionelle) Neck dissection, central (Region VI)	86.74.53↔	Kleinflächige Z-Plastik am Unterarm
40.41.20↔	Radikale Neck dissection (inkl. modifiziert)	86.74.54↔	Kleinflächige Z-Plastik an Brustwand und Rücken
40.41.21↔	Extended Neck dissection	86.74.55↔	Kleinflächige Z-Plastik an der Bauchregion
40.41.99↔	Radikale unilaterale Neck dissection, sonstige	86.74.56↔	Kleinflächige Z-Plastik an der Leisten- und Genitalregion
40.42↔	Radikale bilaterale Neck dissection	86.74.57↔	Kleinflächige Z-Plastik am Gesäß
42.42.00↔	Totale Ösophagektomie, n.n.bez.	86.74.58↔	Kleinflächige Z-Plastik an Oberschenkel und Unterschenkel
42.42.10↔	Totale Ösophagektomie, ohne Wiederherstellung der Kontinuität	86.74.59↔	Kleinflächige Z-Plastik, an andere Lokalisationen
42.42.20↔	Tot Ösophagektomie, m Wiedhst d Kont, transmediastinal	86.74.5a↔	Kleinflächige Z-Plastik am Fuß
42.42.21↔	Tot Ösophagektomie, m Wiedhst d Kont, thorakoabdominal	86.74.99↔	Anbr von gestielt oder fr Lappen an And Lok, sonstige
42.42.29↔	Tot Ösophagektomie, m Wiedhst d Kont, So Zugang	86.76.00↔	Anbr von gestielt o fr Lp an And Lok, GroFI, n.n.bez.
42.42.99↔	Totale Ösophagektomie, sonstige	86.76.10↔	Großflächige Dehnungsplastik an der Leisten- und Genitalregion
76.31.20↔	Part Mandekt, Reko m mikrovaskanast Transplantat	86.76.11↔	Großflächige Dehnungsplastik am Hals
76.69.10↔	Osteot z Vrlg d Mttgschts i d LFrtIII o LFrtIIIEbn oh Dstrk	86.76.12↔	Großflächige Dehnungsplastik an Schulter und Oberarm
76.69.20↔	Osteot z Vrlg d Mttgschts i d LFrtIIIEbn m Dstrk	86.76.13↔	Großflächige Dehnungsplastik am Unterarm
76.69.21↔	Osteot z Vrlg d Mttgschts i d LFrtIIIEbn, kmb m and Osteot m Dstrk	86.76.14↔	Großflächige Dehnungsplastik an Brustwand und Rücken
76.69.30↔	Osteot z Vrlg d Mttgschts i d LFrtIIIEbn m Dstrk	86.76.15↔	Großflächige Dehnungsplastik an der Bauchregion
76.69.40↔	Osteot z Vrlg d Mttgschts i d LFrtIIIEbn, kmb m LFrtIEbn m Dstrk	86.76.16↔	Großflächige Dehnungsplastik an der Leisten- und Genitalregion
76.91.11↔	Knochentransplantat an Gesichtsschädelknochen, gefäßgestielt	86.76.17↔	Großflächige Dehnungsplastik am Gesäß
86.70↔	Gestielte oder freie Lappen, n.n.bez.	86.76.19↔	Großflächige Dehnungsplastik, an andere Lokalisationen
86.74.00↔	Anbr von gestielt oder fr Lappen an And Lok, n.n.bez.	86.76.1a↔	Großflächige Dehnungsplastik an Oberschenkel und Unterschenkel
86.74.10↔	Kleinflächige Dehnungsplastik am Kopf (außer Lippe und Mund)	86.76.1b↔	Großflächige Dehnungsplastik am Fuß
86.74.11↔	Kleinflächige Dehnungsplastik am Hals	86.76.20↔	Groß VerschiebeRotationspl a Kopf (auss Lip und Mund)
86.74.12↔	Kleinflächige Dehnungsplastik an Schulter und Oberarm	86.76.21↔	Großflächige Verschiebe-Rotationsplastik am Hals
86.74.13↔	Kleinflächige Dehnungsplastik am Unterarm	86.76.22↔	Großflächige Verschiebe-Rotationsplastik an Schulter und Oberarm
86.74.14↔	Kleinflächige Dehnungsplastik an Brustwand und Rücken	86.76.23↔	Großflächige Verschiebe-Rotationsplastik am Unterarm
86.74.15↔	Kleinflächige Dehnungsplastik an der Bauchregion	86.76.24↔	Großflächige Verschiebe-Rotationsplastik an Brustwand und Rücken
86.74.16↔	Kleinflächige Dehnungsplastik an der Leisten- und Genitalregion	86.76.25↔	Großflächige Verschiebe-Rotationsplastik an der Bauchregion
86.74.17↔	Kleinflächige Dehnungsplastik am Gesäß	86.76.26↔	Groß VerschiebeRotationspl an d Leist und Genreg
86.74.18↔	Kleinflächige Dehnungsplastik an Oberschenkel und Unterschenkel	86.76.27↔	Großflächige Verschiebe-Rotationsplastik am Gesäß
86.74.19↔	Kleinflächige Dehnungsplastik, an andere Lokalisationen	86.76.28↔	Groß VerschiebeRotationspl an Os und Unterschenkel
86.74.1a↔	Kleinflächige Dehnungsplastik am Fuß	86.76.29↔	Großflächige Verschiebe-Rotationsplastik an andere Lokalisation
86.74.20↔	Klfl VerschiebeRotationspl a Kopf (auss Lip und Mund)	86.76.2a↔	Großflächige Verschiebe-Rotationsplastik am Fuß
86.74.21↔	Kleinflächige Verschiebe-Rotationsplastik am Hals	86.76.30↔	Groß Transpositionsplastik a Kopf (auss Lip und Mund)
86.74.22↔	Klfl VerschiebeRotationsplastik an Schulter und Oba	86.76.31↔	Großflächige Transpositionsplastik am Hals
86.74.23↔	Kleinflächige Verschiebe-Rotationsplastik am Unterarm	86.76.32↔	Großflächige Transpositionsplastik an Schulter und Oberarm
86.74.25↔	Klfl VerschiebeRotationsplastik an Bruw und Rücken	86.76.33↔	Großflächige Transpositionsplastik am Unterarm
86.74.26↔	Kleinflächige Verschiebe-Rotationsplastik an der Bauchregion	86.76.34↔	Großflächige Transpositionsplastik an Brustwand und Rücken
86.74.27↔	Klfl VerschiebeRotationsplastik an d Leist und Genreg	86.76.35↔	Großflächige Transpositionsplastik an der Bauchregion
86.74.28↔	Kleinflächige Verschiebe-Rotationsplastik am Gesäß	86.76.36↔	Groß Transpositionsplastik an d Leisten und Genreg
86.74.29↔	Klfl VerschiebeRotationsplastik, an And Lokalisationen	86.76.37↔	Großflächige Transpositionsplastik am Gesäß
86.74.2a↔	Klfl VerschiebeRotationspl an Os und Unterschenkel	86.76.38↔	Groß Transpositionsplastik an Os und Unterschenkel
86.74.2b↔	Kleinflächige Verschiebe-Rotationsplastik am Fuß	86.76.39↔	Großflächige Transpositionsplastik an andere Lokalisation
86.74.30↔	Klfl Transpositionsplastik a Kopf (auss Lippe und Mund)	86.76.3a↔	Großflächige Transpositionsplastik am Fuß
86.74.31↔	Kleinflächige Transpositionsplastik am Hals	86.76.40↔	Großflächige Insellappenplastik am Kopf (außer Lippe und Mund)
86.74.32↔	Kleinflächige Transpositionsplastik an Schulter und Oberarm	86.76.41↔	Großflächige Insellappenplastik am Hals
86.74.33↔	Kleinflächige Transpositionsplastik am Unterarm	86.76.42↔	Großflächige Insellappenplastik an Schulter und Oberarm
86.74.34↔	Kleinflächige Transpositionsplastik an Brustwand und Rücken	86.76.43↔	Großflächige Insellappenplastik am Unterarm
86.74.35↔	Kleinflächige Transpositionsplastik an der Bauchregion	86.76.44↔	Großflächige Insellappenplastik an Brustwand und Rücken
86.74.36↔	Klfl Transpositionsplastik an d Leisten und Genreg	86.76.45↔	Großflächige Insellappenplastik an der Bauchregion
86.74.37↔	Kleinflächige Transpositionsplastik am Gesäß	86.76.46↔	Groß Insellappenplastik an d Leisten und Genreg
86.74.38↔	Klfl Transpositionsplastik an Os und Unterschenkel	86.76.47↔	Großflächige Insellappenplastik am Gesäß
86.74.39↔	Kleinflächige Transpositionsplastik, an andere Lokalisationen	86.76.48↔	Groß Insellappl an Oberschenkel und Unterschenkel
86.74.3a↔	Kleinflächige Transpositionsplastik am Fuß	86.76.49↔	Großflächige Insellappenplastik, an andere Lokalisationen
86.74.40↔	Kleinflächige Insellappenplastik am Kopf (außer Lippe und Mund)	86.76.4a↔	Großflächige Insellappenplastik am Fuß
86.74.41↔	Kleinflächige Insellappenplastik am Hals	86.76.99↔	Anbr von gestielt o fr Lp an And Lok, GroFI, sonstige
86.74.42↔	Kleinflächige Insellappenplastik an Schulter und Oberarm	86.77.00↔	Anbringen von sonstiger lokaler Lappenplastik, n.n.bez.
86.74.43↔	Kleinflächige Insellappenplastik am Unterarm	86.77.10↔	Sonstige lokale Lappenplastik am Kopf (außer Lippe und Mund)
86.74.44↔	Kleinflächige Insellappenplastik an Brustwand und Rücken	86.77.11↔	Sonstige lokale Lappenplastik am Hals
86.74.45↔	Kleinflächige Insellappenplastik an der Bauchregion	86.77.12↔	Sonstige lokale Lappenplastik an Schulter und Oberarm
86.74.46↔	Kleinflächige Insellappl an d Leisten und Genreg	86.77.13↔	Sonstige lokale Lappenplastik am Unterarm
86.74.47↔	Kleinflächige Insellappenplastik am Gesäß	86.77.14↔	Sonstige lokale Lappenplastik an Brustwand und Rücken
86.74.48↔	Klfl Insellappl an Oberschenkel und Unterschenkel	86.77.15↔	Sonstige lokale Lappenplastik an der Bauchregion
86.74.49↔	Kleinflächige Insellappenplastik, an andere Lokalisationen	86.77.16↔	Sonstige lokale Lappenplastik an der Leisten- und Genitalregion
86.74.4a↔	Kleinflächige Insellappenplastik am Fuß	86.77.17↔	Sonstige lokale Lappenplastik am Gesäß
86.74.50↔	Kleinflächige Z-Plastik am Kopf (außer Lippe und Mund)		
86.74.51↔	Kleinflächige Z-Plastik am Hals		
86.74.52↔	Kleinflächige Z-Plastik an Schulter und Oberarm		

86.77.18↔	Sonstige lokale Lappenplastik an Oberschenkel und Unterschenkel	86.78.28↔	Anbr v gestielt reg Lp o gestielt Fernl an d unt Extrem
86.77.19↔	Sonstige lokale Lappenplastik, an andere Lokalisationen	86.78.29↔	Anbr von gestielt reg Lp o gestielt Fernl an And Lok
86.77.1a↔	Sonstige lokale Lappenplastik am Fuß	86.78.30↔	Komb Plst Engr an Haut u Unth d Kpfs (auss Lp u Mnd)
86.77.99↔	Anbringen von sonstiger lokaler Lappenplastik, sonstige	86.78.31↔	Komb plastische Ingr an Haut und Unterhaut d Halses
86.78.00↔	Sonstige Lappenplastiken, n.n.bez.	86.78.32↔	Komb Plast Ingr an Haut u Unterhaut von Schult u Oba
86.78.10↔	Anbr v fr Lp m mikrovask Anast a Kopf (auss Lip u Mund)	86.78.33↔	Komb Plast Ingr an Haut und Unterhaut d Unterarmes
86.78.11↔	Anbr von freiem Lappen mit mikrovaskulärer Anast a Hals	86.78.34↔	Komb Plast Ingr an Haut u Unterhaut von Bruw u Rücken
86.78.12↔	Anbr von fr Lp m mikrovask Anast an Schulter und Oba	86.78.35↔	Komb Plast Ingr an Haut und Unterhaut von Bauchreg
86.78.13↔	Anbr von fr Lappen mit mikrovaskulärer Anast a Unterarm	86.78.36↔	Komb Plast Ingr an Haut u Unterhaut d Leist u Genreg
86.78.14↔	Anbr von fr Lp m mikrovask Anast an Bruw und Rücken	86.78.37↔	Komb plastische Ingr an Haut und Unterhaut d Gesäßes
86.78.15↔	Anbr von fr Lp mit mikrovaskulärer Anast an Bauchreg	86.78.38↔	Komb Plast Ingr an Haut und Unterhaut d unteren Extrem
86.78.16↔	Anbr von fr Lp m mikrovask Anast an d Leist und Genreg	86.78.39↔	Komb plastische Ingr an Haut und Unterhaut and Lok
86.78.17↔	Anbr von fr Lappen mit mikrovaskulärer Anast a Gesäß	86.78.40↔	Anbr v sonst gestielt o fr Lp a Kopf (auss Lip u Mund)
86.78.18↔	Anbr von fr Lp m mikrovask Anast an d unteren Extrem	86.78.41↔	Anbringen von sonstigem gestielten oder freien Lappen am Hals
86.78.19↔	Anbr von fr Lappen mit mikrovaskulärer Anast an And Lok	86.78.42↔	Anbr von sonstigem gestielt o fr Lp an Schulter und Oba
86.78.20↔	Anbr v gstielt rg Lp o gstielt Fml a Kpf (auss Lp u Mnd)	86.78.43↔	Anbr von sonstigem gestielten oder fr Lappen a Unterarm
86.78.21↔	Anbr von gestielt regionalem Lp o gestielt Fernl a Ha	86.78.44↔	Anbr von sonstigem gestielt o fr Lp an Bruw und Rücken
86.78.22↔	Anbr v gestielt reg Lp o gestielt Fernl an Schult u Oba	86.78.45↔	Anbr von sonstigem gestielt oder fr Lp an d Bauchreg
86.78.23↔	Anbr von gestielt reg Lp o gestielt Fernl a Unterarm	86.78.46↔	Anbr von sonst gestielt o fr Lp an d Leist und Genreg
86.78.24↔	Anbr v gstielt rg Lp o gstielt Fml an Brw u Rückn	86.78.47↔	Anbringen von sonstigem gestielten oder freien Lappen am Gesäß
86.78.25↔	Anbr von gestielt reg Lp o gestielt Fernl an d Bauchreg	86.78.48↔	Anbr von sonstigem gestielt o fr Lp an d unteren Extrem
86.78.26↔	Anbr v gstielt rg Lp o gstielt Fml an d Leist u Gnrg	86.78.49↔	Anbr von sonstigem gestielt oder fr Lappen an And Lok
86.78.27↔	Anbr von gestielt reg Lp o gestielt Fernl a Gesäß	86.78.99↔	Sonstige Lappenplastiken, sonstige

Prozedur D24-2

27.57.00↔	Anbr e gestielt oder fr Lp an Lip und Mund, n.n.bez.	86.74.42↔	Kleinfächige Insellappenplastik an Schulter und Oberarm
27.57.10↔	Anbr e fr mikrovaskanast Transplantats an Lip und Mund	86.74.43↔	Kleinfächige Insellappenplastik am Unterarm
27.57.11↔	Anbringen eines gestielten Fernlappens an Lippe und Mund	86.74.44↔	Kleinfächige Insellappenplastik an Brustwand und Rücken
27.57.99↔	Anbr e gestielt oder fr Lp an Lip und Mund, sonstige	86.74.45↔	Kleinfächige Insellappenplastik an der Bauchregion
86.70↔	Gestielte oder freie Lappen, n.n.bez.	86.74.46↔	Kleinfächige Insellappl an d Leisten und Genreg
86.74.00↔	Anbr von gestielt oder fr Lappen an And Lok, n.n.bez.	86.74.47↔	Kleinfächige Insellappenplastik am Gesäß
86.74.10↔	Kleinfächige Dehnungsplastik am Kopf (außer Lippe und Mund)	86.74.48↔	Klfl Insellappl an Oberschenkel und Unterschenkel
86.74.11↔	Kleinfächige Dehnungsplastik am Hals	86.74.49↔	Kleinfächige Insellappenplastik, an andere Lokalisationen
86.74.12↔	Kleinfächige Dehnungsplastik an Schulter und Oberarm	86.74.4a↔	Kleinfächige Insellappenplastik am Fuß
86.74.13↔	Kleinfächige Dehnungsplastik am Unterarm	86.74.50↔	Kleinfächige Z-Plastik am Kopf (außer Lippe und Mund)
86.74.14↔	Kleinfächige Dehnungsplastik an Brustwand und Rücken	86.74.51↔	Kleinfächige Z-Plastik am Hals
86.74.15↔	Kleinfächige Dehnungsplastik an der Bauchregion	86.74.52↔	Kleinfächige Z-Plastik an Schulter und Oberarm
86.74.16↔	Kleinfächige Dehnungsplastik an der Leisten- und Genitalregion	86.74.53↔	Kleinfächige Z-Plastik am Unterarm
86.74.17↔	Kleinfächige Dehnungsplastik am Gesäß	86.74.54↔	Kleinfächige Z-Plastik an Brustwand und Rücken
86.74.18↔	Kleinfächige Dehnungsplastik an Oberschenkel und Unterschenkel	86.74.55↔	Kleinfächige Z-Plastik an der Bauchregion
86.74.19↔	Kleinfächige Dehnungsplastik, an andere Lokalisationen	86.74.56↔	Kleinfächige Z-Plastik an der Leisten- und Genitalregion
86.74.1a↔	Kleinfächige Dehnungsplastik am Fuß	86.74.57↔	Kleinfächige Z-Plastik am Gesäß
86.74.20↔	Klfl VerschiebeRotationspl a Kopf (auss Lip und Mund)	86.74.58↔	Kleinfächige Z-Plastik an Oberschenkel und Unterschenkel
86.74.21↔	Kleinfächige Verschiebe-Rotationsplastik am Hals	86.74.59↔	Kleinfächige Z-Plastik, an andere Lokalisationen
86.74.22↔	Klfl VerschiebeRotationsplastik an Schulter und Oba	86.74.5a↔	Kleinfächige Z-Plastik am Fuß
86.74.23↔	Kleinfächige Verschiebe-Rotationsplastik am Unterarm	86.74.99↔	Anbr von gestielt oder fr Lappen an And Lok, sonstige
86.74.25↔	Klfl VerschiebeRotationsplastik an Bruw und Rücken	86.76.00↔	Anbr von gestielt o fr Lp an And Lok, GroFl, n.n.bez.
86.74.26↔	Kleinfächige Verschiebe-Rotationsplastik an der Bauchregion	86.76.10↔	Großfächige Dehnungsplastik am Kopf (außer Lippe und Mund)
86.74.27↔	Klfl VerschiebeRotationsplastik an d Leist und Genreg	86.76.11↔	Großfächige Dehnungsplastik am Hals
86.74.28↔	Kleinfächige Verschiebe-Rotationsplastik am Gesäß	86.76.12↔	Großfächige Dehnungsplastik an Schulter und Oberarm
86.74.29↔	Klfl VerschiebeRotationsplastik, an And Lokalisationen	86.76.13↔	Großfächige Dehnungsplastik am Unterarm
86.74.2a↔	Klfl VerschiebeRotationspl an Os und Unterschenkel	86.76.14↔	Großfächige Dehnungsplastik an Brustwand und Rücken
86.74.2b↔	Kleinfächige Verschiebe-Rotationsplastik am Fuß	86.76.15↔	Großfächige Dehnungsplastik an der Bauchregion
86.74.30↔	Klfl Transpositionsplastik a Kopf (auss Lippe und Mund)	86.76.16↔	Großfächige Dehnungsplastik an der Leisten- und Genitalregion
86.74.31↔	Kleinfächige Transpositionsplastik am Hals	86.76.17↔	Großfächige Dehnungsplastik am Gesäß
86.74.32↔	Kleinfächige Transpositionsplastik an Schulter und Oberarm	86.76.19↔	Großfächige Dehnungsplastik, an andere Lokalisationen
86.74.33↔	Kleinfächige Transpositionsplastik am Unterarm	86.76.1a↔	Großfächige Dehnungsplastik an Oberschenkel und Unterschenkel
86.74.34↔	Kleinfächige Transpositionsplastik an Brustwand und Rücken	86.76.1b↔	Großfächige Dehnungsplastik am Fuß
86.74.35↔	Kleinfächige Transpositionsplastik an der Bauchregion	86.76.20↔	Grofl VerschiebeRotationspl a Kopf (auss Lip und Mund)
86.74.36↔	Klfl Transpositionsplastik an d Leisten und Genreg	86.76.21↔	Großfächige Verschiebe-Rotationsplastik am Hals
86.74.37↔	Kleinfächige Transpositionsplastik am Gesäß	86.76.22↔	Großfächige Verschiebe-Rotationsplastik an Schulter und Oberarm
86.74.38↔	Klfl Transpositionsplastik an Os und Unterschenkel	86.76.23↔	Großfächige Verschiebe-Rotationsplastik am Unterarm
86.74.39↔	Kleinfächige Transpositionsplastik, an andere Lokalisationen	86.76.24↔	Großfächige Verschiebe-Rotationsplastik an Brustwand und Rücken
86.74.3a↔	Kleinfächige Transpositionsplastik am Fuß	86.76.25↔	Großfächige Verschiebe-Rotationsplastik an der Bauchregion
86.74.40↔	Kleinfächige Insellappenplastik am Kopf (außer Lippe und Mund)	86.76.26↔	Grofl VerschiebeRotationspl an d Leist und Genreg
86.74.41↔	Kleinfächige Insellappenplastik am Hals		

86.76.27↔	Großflächige Verschiebe-Rotationsplastik am Gesäß	86.78.10↔	Anbr v fr Lp m mikrovask Anast a Kopf (auss Lip u Mund)
86.76.28↔	Groß VerschiebeRotationspl an Os und Unterschenkel	86.78.11↔	Anbr von freiem Lappen mit mikrovaskulärer Anast a Hals
86.76.29↔	Großflächige Verschiebe-Rotationsplastik an andere Lokalisation	86.78.12↔	Anbr von fr Lp m mikrovask Anast an Schulter und Oba
86.76.2a↔	Großflächige Verschiebe-Rotationsplastik am Fuß	86.78.13↔	Anbr von fr Lappen mit mikrovaskulärer Anast a Unterarm
86.76.30↔	Groß Transpositionsplastik a Kopf (auss Lip und Mund)	86.78.14↔	Anbr von fr Lp m mikrovask Anast an Bruw und Rücken
86.76.31↔	Großflächige Transpositionsplastik am Hals	86.78.15↔	Anbr von fr Lp mit mikrovaskulärer Anast an Bauchreg
86.76.32↔	Großflächige Transpositionsplastik an Schulter und Oberarm	86.78.16↔	Anbr von fr Lp m mikrovask Anast an d Leist und Genreg
86.76.33↔	Großflächige Transpositionsplastik am Unterarm	86.78.17↔	Anbr von fr Lappen mit mikrovaskulärer Anast a Gesäß
86.76.34↔	Großflächige Transpositionsplastik an Brustwand und Rücken	86.78.18↔	Anbr von fr Lp m mikrovask Anast an d unteren Extrem
86.76.35↔	Großflächige Transpositionsplastik an der Bauchregion	86.78.19↔	Anbr von fr Lappen mit mikrovaskulärer Anast an And Lok
86.76.36↔	Groß Transpositionsplastik an d Leisten und Genreg	86.78.20↔	Anbr v gestielt rg Lp o gestielt Fml a Kpf (auss Lp u Mnd)
86.76.37↔	Großflächige Transpositionsplastik am Gesäß	86.78.21↔	Anbr von gestielt regionalem Lp o gestielt Fernl a Ha
86.76.38↔	Groß Transpositionsplastik an Os und Unterschenkel	86.78.22↔	Anbr v gestielt reg Lp o gestielt Fernl an Schult u Oba
86.76.39↔	Großflächige Transpositionsplastik an andere Lokalisation	86.78.23↔	Anbr von gestielt reg Lp o gestielt Fernl a Unterarm
86.76.3a↔	Großflächige Transpositionsplastik am Fuß	86.78.24↔	Anbr v gestielt rg Lp o gestielt Fml an Brw u Rückn
86.76.40↔	Großflächige Insellappenplastik am Kopf (außer Lippe und Mund)	86.78.25↔	Anbr von gestielt reg Lp o gestielt Fernl an d Bauchreg
86.76.41↔	Großflächige Insellappenplastik am Hals	86.78.26↔	Anbr v gestielt rg Lp o gestielt Fml an d Leist u Gnrg
86.76.42↔	Großflächige Insellappenplastik an Schulter und Oberarm	86.78.27↔	Anbr von gestielt reg Lp o gestielt Fernl a Gesäß
86.76.43↔	Großflächige Insellappenplastik am Unterarm	86.78.28↔	Anbr v gestielt reg Lp o gestielt Fernl an d unt Extrem
86.76.44↔	Großflächige Insellappenplastik an Brustwand und Rücken	86.78.29↔	Anbr von gestielt reg Lp o gestielt Fernl an And Lok
86.76.45↔	Großflächige Insellappenplastik an der Bauchregion	86.78.30↔	Komb Plst Engr an Haut u Unth d Kpfs (auss Lp u Mnd)
86.76.46↔	Groß Insellappenplastik an d Leisten und Genreg	86.78.31↔	Komb plastische Ingr an Haut und Unterhaut d Halses
86.76.47↔	Großflächige Insellappenplastik am Gesäß	86.78.32↔	Komb Plast Ingr an Haut u Unterhaut von Schult u Oba
86.76.48↔	Groß Insellappl an Oberschenkel und Unterschenkel	86.78.33↔	Komb Plast Ingr an Haut und Unterhaut d Unterarmes
86.76.49↔	Großflächige Insellappenplastik, an andere Lokalisationen	86.78.34↔	Komb Plast Ingr an Haut u Unterhaut von Bruw u Rücken
86.76.4a↔	Großflächige Insellappenplastik am Fuß	86.78.35↔	Komb Plast Ingr an Haut und Unterhaut von Bauchreg
86.76.99↔	Anbr von gestielt o fr Lp an And Lok, GroFl, sonstige	86.78.36↔	Komb Plast Ingr an Haut u Unterhaut d Leist u Genreg
86.77.00↔	Anbringen von sonstiger lokaler Lappenplastik, n.n.bez.	86.78.37↔	Komb plastische Ingr an Haut und Unterhaut d Gesäßes
86.77.10↔	Sonstige lokale Lappenplastik am Kopf (außer Lippe und Mund)	86.78.38↔	Komb Plast Ingr an Haut und Unterhaut d unteren Extrem
86.77.11↔	Sonstige lokale Lappenplastik am Hals	86.78.39↔	Komb plastische Ingr an Haut und Unterhaut and Lok
86.77.12↔	Sonstige lokale Lappenplastik an Schulter und Oberarm	86.78.40↔	Anbr v sonst gestielt o fr Lp a Kopf (auss Lip u Mund)
86.77.13↔	Sonstige lokale Lappenplastik am Unterarm	86.78.41↔	Anbringen von sonstigem gestielten oder freien Lappen am Hals
86.77.14↔	Sonstige lokale Lappenplastik an Brustwand und Rücken	86.78.42↔	Anbr von sonstigem gestielt o fr Lp an Schulter und Oba
86.77.15↔	Sonstige lokale Lappenplastik an der Bauchregion	86.78.43↔	Anbr von sonstigem gestielten oder fr Lappen a Unterarm
86.77.16↔	Sonstige lokale Lappenplastik an der Leisten- und Genitalregion	86.78.44↔	Anbr von sonstigem gestielt o fr Lp an Bruw und Rücken
86.77.17↔	Sonstige lokale Lappenplastik am Gesäß	86.78.45↔	Anbr von sonstigem gestielt oder fr Lp an d Bauchreg
86.77.18↔	Sonstige lokale Lappenplastik an Oberschenkel und Unterschenkel	86.78.46↔	Anbr von sonst gestielt o fr Lp an d Leist und Genreg
86.77.19↔	Sonstige lokale Lappenplastik, an andere Lokalisationen	86.78.47↔	Anbringen von sonstigem gestielten oder freien Lappen am Gesäß
86.77.1a↔	Sonstige lokale Lappenplastik am Fuß	86.78.48↔	Anbr von sonstigem gestielt o fr Lp an d unteren Extrem
86.77.99↔	Anbringen von sonstiger lokaler Lappenplastik, sonstige	86.78.49↔	Anbr von sonstigem gestielt oder fr Lappen an And Lok
86.78.00↔	Sonstige Lappenplastiken, n.n.bez.	86.78.99↔	Sonstige Lappenplastiken, sonstige

Prozedur D24-3

27.57.10↔	Anbr e fr mikrovaskanast Transplantats an Lip und Mund	86.74.21↔	Kleinflächige Verschiebe-Rotationsplastik am Hals
27.59.40↔	So Plast Reko an Lip und Mund m fr mikrovaskanast Tx	86.74.22↔	Klfl VerschiebeRotationsplastik an Schulter und Oba
29.33.11↔	Part Pharyngekt, Rekonstruktion m gestielt reg o Fernl	86.74.23↔	Kleinflächige Verschiebe-Rotationsplastik am Unterarm
29.33.12↔	Part Pharyngekt, Reko m fr mikrovaskanast Transplantat	86.74.25↔	Klfl VerschiebeRotationsplastik an Bruw und Rücken
29.33.20↔	Totale Pharyngekt, Reko m gestielt reg o Fernl	86.74.26↔	Kleinflächige Verschiebe-Rotationsplastik an der Bauchregion
29.33.21↔	Tt Phryngkt, Rk m fr mkrvsknst Tx, fr Drmtr o Mgnhczg	86.74.27↔	Klfl VerschiebeRotationsplastik an d Leist und Genreg
76.31.20↔	Part Mandekt, Reko m mikrovaskanast Transplantat	86.74.28↔	Kleinflächige Verschiebe-Rotationsplastik am Gesäß
76.91.11↔	Knochentransplantat an Gesichtsschädelknochen, gefäßgestielt	86.74.29↔	Klfl VerschiebeRotationsplastik, an And Lokalisationen
86.70↔	Gestielte oder freie Lappen, n.n.bez.	86.74.2a↔	Klfl VerschiebeRotationspl an Os und Unterschenkel
86.74.00↔	Anbr von gestielt oder fr Lappen an And Lok, n.n.bez.	86.74.2b↔	Kleinflächige Verschiebe-Rotationsplastik am Fuß
86.74.10↔	Kleinflächige Dehnungsplastik am Kopf (außer Lippe und Mund)	86.74.30↔	Klfl Transpositionsplastik a Kopf (auss Lippe und Mund)
86.74.11↔	Kleinflächige Dehnungsplastik am Hals	86.74.31↔	Kleinflächige Transpositionsplastik am Hals
86.74.12↔	Kleinflächige Dehnungsplastik an Schulter und Oberarm	86.74.32↔	Kleinflächige Transpositionsplastik an Schulter und Oberarm
86.74.13↔	Kleinflächige Dehnungsplastik am Unterarm	86.74.33↔	Kleinflächige Transpositionsplastik am Unterarm
86.74.14↔	Kleinflächige Dehnungsplastik an Brustwand und Rücken	86.74.34↔	Kleinflächige Transpositionsplastik an Brustwand und Rücken
86.74.15↔	Kleinflächige Dehnungsplastik an der Bauchregion	86.74.35↔	Kleinflächige Transpositionsplastik an der Bauchregion
86.74.16↔	Kleinflächige Dehnungsplastik an der Leisten- und Genitalregion	86.74.36↔	Klfl Transpositionsplastik an d Leisten und Genreg
86.74.17↔	Kleinflächige Dehnungsplastik am Gesäß	86.74.37↔	Kleinflächige Transpositionsplastik am Gesäß
86.74.18↔	Kleinflächige Dehnungsplastik an Oberschenkel und Unterschenkel	86.74.38↔	Klfl Transpositionsplastik an Os und Unterschenkel
86.74.19↔	Kleinflächige Dehnungsplastik, an andere Lokalisationen	86.74.39↔	Kleinflächige Transpositionsplastik, an andere Lokalisationen
86.74.1a↔	Kleinflächige Dehnungsplastik am Fuß	86.74.3a↔	Kleinflächige Transpositionsplastik am Fuß
86.74.20↔	Klfl VerschiebeRotationspl a Kopf (auss Lip und Mund)	86.74.40↔	Kleinflächige Insellappenplastik am Kopf (außer Lippe und Mund)

86.74.41↔	Kleinflächige Insellappenplastik am Hals	86.76.45↔	Großflächige Insellappenplastik an der Bauchregion
86.74.42↔	Kleinflächige Insellappenplastik an Schulter und Oberarm	86.76.46↔	Groß Insellappenplastik an d Leisten und Genreg
86.74.43↔	Kleinflächige Insellappenplastik am Unterarm	86.76.47↔	Großflächige Insellappenplastik am Gesäß
86.74.44↔	Kleinflächige Insellappenplastik an Brustwand und Rücken	86.76.48↔	Groß Insellappl an Oberschenkel und Unterschenkel
86.74.45↔	Kleinflächige Insellappenplastik an der Bauchregion	86.76.49↔	Großflächige Insellappenplastik, an andere Lokalisationen
86.74.46↔	Kleinflächige Insellappl an d Leisten und Genreg	86.76.4a↔	Großflächige Insellappenplastik am Fuß
86.74.47↔	Kleinflächige Insellappenplastik am Gesäß	86.76.99↔	Anbr von gestielt o fr Lp an And Lok, GroFI, sonstige
86.74.48↔	Klfl Insellappl an Oberschenkel und Unterschenkel	86.77.00↔	Anbringen von sonstiger lokaler Lappenplastik, n.n.bez.
86.74.49↔	Kleinflächige Insellappenplastik, an andere Lokalisationen	86.77.10↔	Sonstige lokale Lappenplastik am Kopf (außer Lippe und Mund)
86.74.4a↔	Kleinflächige Insellappenplastik am Fuß	86.77.11↔	Sonstige lokale Lappenplastik am Hals
86.74.50↔	Kleinflächige Z-Plastik am Kopf (außer Lippe und Mund)	86.77.12↔	Sonstige lokale Lappenplastik an Schulter und Oberarm
86.74.51↔	Kleinflächige Z-Plastik am Hals	86.77.13↔	Sonstige lokale Lappenplastik am Unterarm
86.74.52↔	Kleinflächige Z-Plastik an Schulter und Oberarm	86.77.14↔	Sonstige lokale Lappenplastik an Brustwand und Rücken
86.74.53↔	Kleinflächige Z-Plastik am Unterarm	86.77.15↔	Sonstige lokale Lappenplastik an der Bauchregion
86.74.54↔	Kleinflächige Z-Plastik an Brustwand und Rücken	86.77.16↔	Sonstige lokale Lappenplastik an der Leisten- und Genitalregion
86.74.55↔	Kleinflächige Z-Plastik an der Bauchregion	86.77.17↔	Sonstige lokale Lappenplastik am Gesäß
86.74.56↔	Kleinflächige Z-Plastik an der Leisten- und Genitalregion	86.77.18↔	Sonstige lokale Lappenplastik an Oberschenkel und Unterschenkel
86.74.57↔	Kleinflächige Z-Plastik am Gesäß	86.77.19↔	Sonstige lokale Lappenplastik, an andere Lokalisationen
86.74.58↔	Kleinflächige Z-Plastik an Oberschenkel und Unterschenkel	86.77.1a↔	Sonstige lokale Lappenplastik am Fuß
86.74.59↔	Kleinflächige Z-Plastik, an andere Lokalisationen	86.77.99↔	Anbringen von sonstiger lokaler Lappenplastik, sonstige
86.74.5a↔	Kleinflächige Z-Plastik am Fuß	86.78.00↔	Sonstige Lappenplastiken, n.n.bez.
86.74.99↔	Anbr von gestielt oder fr Lappen an And Lok, sonstige	86.78.10↔	Anbr v fr Lp m mikrovasl Anast a Kopf (auss Lip u Mund)
86.76.00↔	Anbr von gestielt o fr Lp an And Lok, GroFI, n.n.bez.	86.78.11↔	Anbr von freiem Lappen mit mikrovasculärer Anast a Hals
86.76.10↔	Großflächige Dehnungsplastik am Kopf (außer Lippe und Mund)	86.78.12↔	Anbr von fr Lp m mikrovasl Anast an Schulter und Oba
86.76.11↔	Großflächige Dehnungsplastik am Hals	86.78.13↔	Anbr von fr Lappen mit mikrovasculärer Anast a Unterarm
86.76.12↔	Großflächige Dehnungsplastik an Schulter und Oberarm	86.78.14↔	Anbr von fr Lp m mikrovasl Anast an Bruw und Rücken
86.76.13↔	Großflächige Dehnungsplastik am Unterarm	86.78.15↔	Anbr von fr Lp mit mikrovasculärer Anast an Bauchreg
86.76.14↔	Großflächige Dehnungsplastik an Brustwand und Rücken	86.78.16↔	Anbr von fr Lp m mikrovasl Anast an d Leist und Genreg
86.76.15↔	Großflächige Dehnungsplastik an der Bauchregion	86.78.17↔	Anbr von fr Lappen mit mikrovasculärer Anast a Gesäß
86.76.16↔	Großflächige Dehnungsplastik an der Leisten- und Genitalregion	86.78.18↔	Anbr von fr Lp m mikrovasl Anast an d unteren Extrem
86.76.17↔	Großflächige Dehnungsplastik am Gesäß	86.78.19↔	Anbr von fr Lappen mit mikrovasculärer Anast an And Lok
86.76.19↔	Großflächige Dehnungsplastik, an andere Lokalisationen	86.78.20↔	Anbr v gstielt rg Lp o gstielt Fml a Kpf (auss Lp u Mnd)
86.76.1a↔	Großflächige Dehnungsplastik an Oberschenkel und Unterschenkel	86.78.21↔	Anbr von gestielt regionalem Lp o gestielt Fernl a Ha
86.76.1b↔	Großflächige Dehnungsplastik am Fuß	86.78.22↔	Anbr v gestielt reg Lp o gestielt Fernl an Schult u Oba
86.76.20↔	Groß VerschiebeRotationspl a Kopf (auss Lip und Mund)	86.78.23↔	Anbr von gestielt reg Lp o gestielt Fernl a Unterarm
86.76.21↔	Großflächige Verschiebe-Rotationsplastik am Hals	86.78.24↔	Anbr v gstielt rg Lp o gstielt Fml an Brw u Rückn
86.76.22↔	Großflächige Verschiebe-Rotationsplastik an Schulter und Oberarm	86.78.25↔	Anbr von gestielt reg Lp o gestielt Fernl an d Bauchreg
86.76.23↔	Großflächige Verschiebe-Rotationsplastik am Unterarm	86.78.26↔	Anbr v gstielt rg Lp o gstielt Fml an d Leist u Gnrg
86.76.24↔	Großflächige Verschiebe-Rotationsplastik an Brustwand und Rücken	86.78.27↔	Anbr von gestielt reg Lp o gestielt Fernl a Gesäß
86.76.25↔	Großflächige Verschiebe-Rotationsplastik an der Bauchregion	86.78.28↔	Anbr v gestielt reg Lp o gestielt Fernl an d unt Extrem
86.76.26↔	Groß VerschiebeRotationspl an d Leist und Genreg	86.78.29↔	Anbr von gestielt reg Lp o gestielt Fernl an And Lok
86.76.27↔	Großflächige Verschiebe-Rotationsplastik am Gesäß	86.78.30↔	Kmb Plst Engr an Haut u Unth d Kpfs (auss Lp u Mnd)
86.76.28↔	Groß VerschiebeRotationspl an Os und Unterschenkel	86.78.31↔	Komb plastische Eingr an Haut und Unterhaut d Halses
86.76.29↔	Großflächige Verschiebe-Rotationsplastik an andere Lokalisation	86.78.32↔	Komb Plast Eingr an Haut u Unterhaut von Schult u Oba
86.76.2a↔	Großflächige Verschiebe-Rotationsplastik am Fuß	86.78.33↔	Komb Plast Eingr an Haut und Unterhaut d Unterarmes
86.76.30↔	Groß Transpositionsplastik a Kopf (auss Lip und Mund)	86.78.34↔	Komb Plast Eingr an Haut u Unterhaut von Bruw u Rücken
86.76.31↔	Großflächige Transpositionsplastik am Hals	86.78.35↔	Komb Plast Eingr an Haut und Unterhaut von Bauchreg
86.76.32↔	Großflächige Transpositionsplastik an Schulter und Oberarm	86.78.36↔	Komb Plast Eingr an Haut u Unterhaut d Leist u Genreg
86.76.33↔	Großflächige Transpositionsplastik am Unterarm	86.78.37↔	Komb plastische Eingr an Haut und Unterhaut d Gesäßes
86.76.34↔	Großflächige Transpositionsplastik an Brustwand und Rücken	86.78.38↔	Komb Plast Eingr an Haut und Unterhaut d unteren Extrem
86.76.35↔	Großflächige Transpositionsplastik an der Bauchregion	86.78.39↔	Komb plastische Eingr an Haut und Unterhaut and Lok
86.76.36↔	Groß Transpositionsplastik an d Leisten und Genreg	86.78.40↔	Anbr v sonst gestielt o fr Lp a Kopf (auss Lip u Mund)
86.76.37↔	Großflächige Transpositionsplastik am Gesäß	86.78.41↔	Anbringen von sonstigem gestielten oder freien Lappen am Hals
86.76.38↔	Groß Transpositionsplastik an Os und Unterschenkel	86.78.42↔	Anbr von sonstigem gestielt o fr Lp an Schulter und Oba
86.76.39↔	Großflächige Transpositionsplastik an andere Lokalisation	86.78.43↔	Anbr von sonstigem gestielten oder fr Lappen a Unterarm
86.76.3a↔	Großflächige Transpositionsplastik am Fuß	86.78.44↔	Anbr von sonstigem gestielt o fr Lp an Bruw und Rücken
86.76.40↔	Großflächige Insellappenplastik am Kopf (außer Lippe und Mund)	86.78.45↔	Anbr von sonstigem gestielt oder fr Lp an d Bauchreg
86.76.41↔	Großflächige Insellappenplastik am Hals	86.78.46↔	Anbr von sonst gestielt o fr Lp an d Leist und Genreg
86.76.42↔	Großflächige Insellappenplastik an Schulter und Oberarm	86.78.47↔	Anbringen von sonstigem gestielten oder freien Lappen am Gesäß
86.76.43↔	Großflächige Insellappenplastik am Unterarm	86.78.48↔	Anbr von sonstigem gestielt o fr Lp an d unteren Extrem
86.76.44↔	Großflächige Insellappenplastik an Brustwand und Rücken	86.78.49↔	Anbr von sonstigem gestielt oder fr Lappen an And Lok
		86.78.99↔	Sonstige Lappenplastiken, sonstige

Prozedur D24-4

40.41.00↔	Radikale unilaterale Neck dissection, n.n.bez.	40.41.14↔	Selektive (funktionelle) Neck dissection, central (Region VI)
40.41.10↔	Sel (funkt) Neck dissec, supraomohyoid (Reg III)	40.41.20↔	Radikale Neck dissection (inkl. modifiziert)
40.41.11↔	Selektive (funktionelle) Neck dissection, lateral (Region II-IV)	40.41.21↔	Extended Neck dissection
40.41.12↔	Selektive (funkt) Neck dissec, anterolateral (Reg IIV)	40.41.99↔	Radikale unilaterale Neck dissection, sonstige
40.41.13↔	Sel (funkt) Neck dissec, posterolateral (Reg IIIV)	40.42↔	Radikale bilaterale Neck dissection

ADRG D25**Mässig komplexe Eingriffe an Kopf und Hals**

Mindestens eine Prozedur in Tabelle D25-2 oder Prozedur in Tabelle D25-3 und mindestens eine Prozedur in Tabelle D25-4 oder PCCL > 3 und Prozedur in Tabelle D25-3

DRG D25A**Mässig komplexe Eingriffe an Kopf und Hals bei bösartiger Neubildung mit äusserst schweren CC oder Strahlentherapie mit operativem Eingriff**

(Hauptdiagnose in Tabelle D25-1 oder Prozedur in Tabelle D25-3 und mindestens eine Prozedur in Tabelle D25-4 oder PCCL > 3 und Prozedur in Tabelle D25-3) und (PCCL > 3 oder Prozedur in Tabelle D25-3 und mindestens eine Prozedur in Tabelle D25-4)

DRG D25B**Mässig komplexe Eingriffe an Kopf und Hals bei bösartiger Neubildung ohne äusserst schwere CC, ohne Strahlentherapie mit operativem Eingriff**

Hauptdiagnose in Tabelle D25-1 oder Prozedur in Tabelle D25-3 und mindestens eine Prozedur in Tabelle D25-4 oder PCCL > 3 und Prozedur in Tabelle D25-3

DRG D25C**Mässig komplexe Eingriffe an Kopf und Hals ausser bei bösartiger Neubildung****Hauptdiagnose D25-1**

C00.0	Bösartige Neubildung: Äußere Oberlippe	C08.9	Bösartige Neubildung: Große Speicheldrüse, nnbez
C00.1	Bösartige Neubildung: Äußere Unterlippe	C09.0	Bösartige Neubildung: Fossa tonsillaris
C00.2	Bösartige Neubildung: Äußere Lippe, nicht näher bezeichnet	C09.1	Bösartige Neubildung: Gaumenbogen (vorderer) (hinterer)
C00.3	Bösartige Neubildung: Oberlippe, Innenseite	C09.8	BNB: Tonsille, mehrere Teilbereiche überlappend
C00.4	Bösartige Neubildung: Unterlippe, Innenseite	C09.9	Bösartige Neubildung: Tonsille, nicht näher bezeichnet
C00.5	Bösartige Neubildung: Lippe, nnbez, Innenseite	C10.0	Bösartige Neubildung: Vallecula epiglottica
C00.6	Bösartige Neubildung: Lippenkommissur	C10.1	Bösartige Neubildung: Vorderfläche der Epiglottis
C00.8	BNB: Lippe, mehrere Teilbereiche überlappend	C10.2	Bösartige Neubildung: Seitenwand des Oropharynx
C00.9	Bösartige Neubildung: Lippe, nicht näher bezeichnet	C10.3	Bösartige Neubildung: Hinterwand des Oropharynx
C01	Bösartige Neubildung des Zungengrundes	C10.4	Bösartige Neubildung: Kiemengang
C02.0	Bösartige Neubildung: Zungenrücken	C10.8	BNB: Oropharynx, mehrere Teilbereiche überlappend
C02.1	Bösartige Neubildung: Zungenrand	C10.9	Bösartige Neubildung: Oropharynx, nicht näher bezeichnet
C02.2	Bösartige Neubildung: Zungenunterfläche	C11.0	Bösartige Neubildung: Obere Wand des Nasopharynx
C02.3	BNB: Vordere zwei Drittel der Zunge, Bereich nnbez	C11.1	Bösartige Neubildung: Hinterwand des Nasopharynx
C02.4	Bösartige Neubildung: Zungentonsille	C11.2	Bösartige Neubildung: Seitenwand des Nasopharynx
C02.8	BNB: Zunge, mehrere Teilbereiche überlappend	C11.3	Bösartige Neubildung: Vorderwand des Nasopharynx
C02.9	Bösartige Neubildung: Zunge, nicht näher bezeichnet	C11.8	BNB: Nasopharynx, mehrere Teilbereiche überlappend
C03.0	Bösartige Neubildung: Oberkieferzahnfleisch	C11.9	Bösartige Neubildung: Nasopharynx, nicht näher bezeichnet
C03.1	Bösartige Neubildung: Unterkieferzahnfleisch	C12	Bösartige Neubildung des Recessus piriformis
C03.9	Bösartige Neubildung: Zahnfleisch, nicht näher bezeichnet	C13.0	Bösartige Neubildung: Regio postcricioidea
C04.0	Bösartige Neubildung: Vorderer Teil des Mundbodens	C13.1	BNB: Aryepiglottische Falte, hypopharyngeale Seite
C04.1	Bösartige Neubildung: Seitlicher Teil des Mundbodens	C13.2	Bösartige Neubildung: Hinterwand des Hypopharynx
C04.8	BNB: Mundboden, mehrere Teilbereiche überlappend	C13.8	BNB: Hypopharynx, mehrere Teilbereiche überlappend
C04.9	Bösartige Neubildung: Mundboden, nicht näher bezeichnet	C13.9	Bösartige Neubildung: Hypopharynx, nicht näher bezeichnet
C05.0	Bösartige Neubildung: Harter Gaumen	C14.0	Bösartige Neubildung: Pharynx, nicht näher bezeichnet
C05.1	Bösartige Neubildung: Weicher Gaumen	C14.2	BNB: Lymphatischer Rachenring [Waldeyer]
C05.2	Bösartige Neubildung: Uvula	C14.8	BNB: Lippe, Mundhöhle u Pharynx, mehr Teilber überlapp
C05.8	BNB: Gaumen, mehrere Teilbereiche überlappend	C30.0	Bösartige Neubildung: Nasenhöhle
C05.9	Bösartige Neubildung: Gaumen, nicht näher bezeichnet	C30.1	Bösartige Neubildung: Mittelohr
C06.0	Bösartige Neubildung: Wangenschleimhaut	C31.0	Bösartige Neubildung: Sinus maxillaris [Kieferhöhle]
C06.1	Bösartige Neubildung: Vestibulum oris	C31.1	Bösartige Neubildung: Sinus ethmoidalis [Siebbeinzellen]
C06.2	Bösartige Neubildung: Retromolarregion	C31.2	Bösartige Neubildung: Sinus frontalis [Stirnhöhle]
C06.8	BNB: Sonst u nnbez Teile Mund, mehrere Teilber überlapp	C31.3	Bösartige Neubildung: Sinus sphenoidalis [Keilbeinhöhle]
C06.9	Bösartige Neubildung: Mund, nicht näher bezeichnet	C31.8	BNB: Nasennebenhöhlen, mehrere Teilbereiche überlappend
C07	Bösartige Neubildung der Parotis	C31.9	Bösartige Neubildung: Nasennebenhöhle, nnbez
C08.0	Bösartige Neubildung: Glandula submandibularis	C32.0	Bösartige Neubildung: Glottis
C08.1	Bösartige Neubildung: Glandula sublingualis	C32.1	Bösartige Neubildung: Supraglottis
C08.8	BNB: Große Speicheldrüsen, mehrere Teilbereiche überlapp	C32.2	Bösartige Neubildung: Subglottis

C32.3	Bösartige Neubildung: Larynxknorpel	D00.0	Carcinoma in situ Lippe/Mundhöhle/Pharynx
C32.8	BNB: Larynx, mehrere Teilbereiche überlappend	D02.0	Carcinoma in situ Larynx
C32.9	Bösartige Neubildung: Larynx, nicht näher bezeichnet	D37.0	NB unsich/unbek Verhalt Lippe Mundhöh Pharynx
C39.0	Bösartige Neubildung: Obere Atemwege, Teil nbbez	D38.0	NB unsich/unbek Verhalt Larynx
C46.2	Kaposi-Sarkom Gaumen	H60.2	Otitis externa maligna
C76.0	BNB ungenau bezeichneter Lok: Kopf, Gesicht u Hals		

Prozedur D25-2

01.12.00↔	Offene Biopsie an den Hirnhäuten, n.n.bez.	01.39.19↔	So Inzis a Gehirn, Entl von So intrazerebraler Flüssigk
01.12.10↔	Stereotaktische offene Biopsie an den Hirnhäuten	01.39.20↔	So Inzis a Hirn, Stereotaktische Entl e intrakr Hämat
01.12.99↔	Offene Biopsie an den Hirnhäuten, sonstige	01.39.21↔	So Inzis a Hirn, Stereot Entl e intrakr Abszesses
01.14.00↔	Offene Biopsie am Gehirn, n.n.bez.	01.39.29↔	S Inzs a Hrn, Streat Entl S intrkrniellr Flüssigk
01.14.10↔	Stereotaktische offene Biopsie am Gehirn	01.39.30↔	Sonstige Inzision a Gehirn, Entf e intrazerebralen Fk
01.14.99↔	Offene Biopsie am Gehirn, sonstige	01.39.40↔	Anl e ext Drain a Liqusys (z.B. ventr, zisternal, subd)
01.15↔	Biopsie am Schädel	01.39.41↔	Anl e Reserv a Liqusys (z.B. ventr, zisternal, subd)
01.21↔	Inzision und Drainage an den kranialen Sinus	01.39.42↔	Entf e Reserv a Liqusys (z.B. ventr, zisternal, subd)
01.22↔	Entfernen der Elektrode(n) eines intrakr Neurostim	01.39.50↔	Entfernung eines intrakraniellen Implantates
01.24.00↔	Sonstige Kraniotomie, n.n.bez.	01.39.99↔	Sonstige Inzision am Gehirn, sonstige
01.24.10↔	Sonstige Kraniotomie mit Dekompression	01.41↔	Operationen am Thalamus
01.24.11↔	Sonstige Kraniotomie zur Entleerung eines epiduralen Hämatoms	01.42↔	Operationen am Globus pallidum
01.24.12↔	Sonstige Kraniotomie zur Entleerung eines epiduralen Empyems	01.51.00↔	Exzision von Läsion oder Gewebe an den Hirnhäuten, n.n.bez.
01.24.13↔	S Krniot, Entl v allpl Mt o Mdräg i D Schädlkn o Epdraum	01.51.10↔	Exz v Tmrgw an D Hrmh m Präprtion v infiltriertm Nchbrgw
01.24.14↔	S Krniot, Entf v allpl Mtrialdr Mdräg aus Schädlkn o Epdraum	01.51.99↔	Exzision von Läsion oder Gewebe an den Hirnhäuten, sonstige
01.24.15↔	Sonstige Kraniot, Entf e Fk aus Schädelkn o Epidraum	01.52.00↔	Hemisphärektomie, n.n.bez.
01.24.16↔	So Kraniot, So Drain epid Flüssigk o aus sonst Gründen	01.52.10↔	Hemisphärektomie, hirneigenes intrazerebrales Tumorgewebe
01.24.20↔	Kraniotomie der Kalotte als Zugang, n.n.bez.	01.52.11↔	Hemisphärektomie, nicht hirneigenes intrazerebrales Tumorgewebe
01.24.21↔	Bohrlochreparation der Kalotte als Zugang	01.52.99↔	Hemisphärektomie, sonstige
01.24.22↔	Streotktsch geführt Schädlröfng übr d Klitt als Zg	01.53.00↔	Lobektomie am Gehirn, n.n.bez.
01.24.29↔	Kraniotomie der Kalotte als Zugang, sonstige	01.53.10↔	Lobektomie am Gehirn, hirneigenes intrazerebrales Tumorgewebe
01.24.30↔	Zugang durch die Schädelbasis, n.n.bez.	01.53.11↔	Lobekt a Hirn, Ni hirneigenes intrazerebrales Tumorgew
01.24.31↔	Zugang durch die Schädelbasis, transoral	01.53.99↔	Lobektomie am Gehirn, sonstige
01.24.32↔	Zugang d d Schädelb, transoral m Spal d weichen Gaumens	01.59.00↔	Sonstige Exz o Destr von Läs o Gew a Hirn, n.n.bez.
01.24.33↔	Zg d d Schädlb, trnsr m Spl d weichn u hrtn Gaumns	01.59.10↔	Sonstige Exz von hirneig intrazer Tumorgew a Hirn
01.24.34↔	Zugang durch die Schädelbasis, transsphenoidal	01.59.11↔	Sonstige Exz von Ni hirneig intrazer Tumorgew a Hirn
01.24.35↔	Zugang durch die Schädelbasis, transethoidal	01.59.12↔	So Exz von Läs o Gew a Hirn, Debr e Kontusion a Hirn
01.24.36↔	Zugang durch die Schädelbasis, transmastoidal	01.59.19↔	Sonstige Exzision von Läsion oder Gewebe am Gehirn, sonstige
01.24.37↔	Zugang durch die Schädelbasis, translabyrinthär	01.59.20↔	Sonstige Destr von hirneig intrazer Tumorgew a Hirn
01.24.38↔	Zugang durch die Schädelbasis, transpyramidal	01.59.21↔	Sonstige Destr von Ni hirneig intrazer Tumorgew a Hirn
01.24.39↔	Zugang durch die Schädelbasis, sonstige	01.59.29↔	Sonstige Destruktion von Läsion oder Gewebe am Gehirn, sonstige
01.24.3a↔	Zugang durch die Schädelbasis, transkondylär	01.59.99↔	Sonstige Exz o Destr von Läs o Gew a Hirn, sonstige
01.24.3b↔	Zugang durch die Schädelbasis, transorbital	01.6x.00↔	Exzision und Destruktion einer Läsion am Schädel, n.n.bez.
01.24.3c↔	Zugang durch die Schädelbasis, mit Le-Fort-I-Osteotomie	01.6x.10↔	Exzision und Destruktion von Tumorgewebe an der Schädelbasis
01.24.99↔	Sonstige Kraniotomie, sonstige	01.6x.11↔	Exzision und Destruktion von Tumorgewebe an der Kalotte
01.25.00↔	Sonstige Kraniektomie, n.n.bez.	01.6x.20↔	Exz und Destr vom sonst erkrankten Gew an d Schädelb
01.25.10↔	Sonstige Kraniektomie mit Dekompression	01.6x.21↔	Exz und Destr von sonstigem erkrankten Gew an d Kalotte
01.25.11↔	Sonstige Kraniektomie zur Entleerung eines epiduralen Hämatoms	01.6x.22↔	Exz u Destr v sonst erkrankten Gew an d Kalotte m Hirnh
01.25.12↔	Sonstige Kraniektomie zur Entleerung eines epiduralen Empyems	01.6x.99↔	Exzision und Destruktion einer Läsion am Schädel, sonstige
01.25.13↔	So Kraniekt zur Entf e Fk aus Schädelkn o Epidraum	02.01↔	Eröffnen einer Schädelnaht
01.25.14↔	S Krniekt m Enl v allpl Mt o e Mdräg i D Schädlkn o Epdraum	02.02↔	Elevation von Frakturfragmenten vom Schädel
01.25.19↔	So Kraniekt zur Drain epid Flüssigk o aus sonst Gründen	02.03↔	Bildung eines Schädelknochenlappens
01.25.20↔	Sonstige Kraniektomie, Rekraniektomie mit Einbr e Drain	02.04.00↔	Knochentransplantation an den Schädel, n.n.bez.
01.25.21↔	S Krniekt,Rkrekt z Entf alpl Mt/Mdrä a Schkn/Epdraums	02.04.10↔	Knochentransplantation an den Schädel, Schädeldach
01.25.99↔	Sonstige Kraniektomie, sonstige	02.04.99↔	Knochentransplantation an den Schädel, sonstige
01.26↔	Einsetzen und Ersetz e Kath i d Schädelhöhle o Hirngew	02.05.00↔	Einsetzen einer Schädelknochenplatte, n.n.bez.
01.28↔	Einsetzen von intrakraniellen Katheter(n) via Bohrloch(löcher)	02.05.10↔	Enstz Schädlknpl(CADImplnt) an Hrnsch oh Bteil Gsschäd,Entf Df
01.29.00↔	Rv (h Erstz) v Kth(n) aus Schädlh o Hrngw, n.n.bz.	02.05.11↔	Ens Schknpl(CADImp)a Hrnsch oh Bteil d Gsschäd,gr/kmpl Df
01.29.10↔	Stereot Rev (oh Ersetz) v intrazer Kath z intrav Infus	02.05.20↔	Eins Schknpl (CADImp) Hrnsch Bteil v Orb, Tprlr fr Sn (bz 2Reg)
01.29.99↔	Rev (oh Ersetz) von Kath(n) aus Schädelh o Hirngew, So	02.05.30↔	Enstz Schädlknpl (CAD) an Hrnsch/Bteil mit RgGsschäd, ab 3 Rg
01.31.00↔	Inzision an den Hirnhäuten, n.n.bez.	02.05.99↔	Einsetzen einer Schädelknochenplatte, sonstige
01.31.10↔	Inzis an D Hirnh zur Entl e subduralen Hämat (Hygroms)	02.06.00↔	Sonstige Osteoplastik am Schädel, n.n.bez.
01.31.11↔	Inzision an D Hirnhäuten zur Entl e subduralen Empyems	02.06.10↔	Frontoorbitale Kranioplastik zur Verlagerung
01.31.20↔	Inzs an D Hrmh z Drain v sbd u sbchrnoidlr Flüssigk	02.06.20↔	RK d Hrnsch oh Bteil d Gsschäd, m einf Implnt (Knmnt)
01.31.99↔	Inzision an den Hirnhäuten, sonstige	02.06.30↔	Reko v Hirn u Gesschäd, m einf Implant (Knezement) o Tx
01.39.00↔	Sonstige Inzision am Gehirn, n.n.bez.		
01.39.10↔	Sonstige Inzision a Hirn zur Entl e intrazer Hämat		
01.39.11↔	Sonstige Inzision a Hirn zur Entl e intrazer Abszesses		

02.06.99↔	Sonstige Osteoplastik am Schädel (Kranioplastik), sonstige	16.59.99↔	Sonstige Exenteration der Orbita, sonstige
02.07↔	Entfernen einer Schädelknochenplatte	22.79.00↔	Rekonstruktion einer Nasennebenhöhle, n.n.bez.
02.11↔	Einfache Naht an der Dura mater des Gehirns	22.79.10↔	Rekonstruktion des Stirnbeins
02.12.00↔	Sonstige Rekonstruktion an den Hirnhäuten, n.n.bez.	22.79.11↔	Rekonstruktion oder Kranielisation einer Stirnhöhlenwand
02.12.10↔	Sonstige Rekonstruktion an den Hirnhäuten ohne Kranioplastik	22.79.19↔	Sonstige Rekonstruktion einer Nasennebenhöhle
02.12.20↔	Sonstige Rekonstruktion an den Hirnhäuten mit Kranioplastik	25.2x.00↔	Partielle Glossektomie, n.n.bez.
02.12.21↔	Sonstige Duraplastik mit Kranioplastik an der Konvexität	25.2x.09↔	Partielle Glossektomie, sonstige
02.12.22↔	So Durapl m Kranioplastik a kraniozervikalen Übergang	25.2x.10↔	Partielle Glossektomie, transoraler Zugang, n.n.bez.
02.12.99↔	Sonstige Rekonstruktion an den Hirnhäuten, sonstige	25.2x.11↔	Partielle Glossektomie, transoraler Zugang, ohne Rekonstruktion
02.13↔	Ligatur eines Gefässes der Hirnhäute	25.2x.12↔	Part Glossekt, transoraler Zugang, Reko m lok Schleimh
02.14↔	Exzision am Plexus chorioideus	25.2x.13↔	Part Glossekt, transoraler Zugang, Reko m myokut Lappe
02.2↔	Ventrikulostomie	25.2x.14↔	Part Glossekt, transor Zug, Reko m fr mikrovasikanast Tx
02.31↔	Ventrikelshunt zu Strukturen in Kopf und Hals	25.2x.19↔	Part Glossekt, transoraler Zugang, m sonstiger Reko
02.32↔	Ventrikelshunt zum Kreislaufsystem	25.2x.20↔	Partielle Glossektomie, transmandibularär Zugang, n.n.bez.
02.33↔	Ventrikelshunt zur Thoraxhöhle	25.2x.21↔	Part Glossekt, transmandibularär Zugang, Reko m lok Schleimh
02.34↔	Ventrikelshunt zu Bauchhöhle und Bauchorganen	25.2x.22↔	Part Glossekt, transmand Zugang, Reko m lok Schleimh
02.35↔	Ventrikelshunt zum Harnwegssystem	25.2x.23↔	Part Glossekt, transmand Zugang, Reko m myokut Lappe
02.39↔	Sonstige Operationen zum Einrichten einer Ventrikeldrainage	25.2x.24↔	Part Glossekt, transmand Zug, Rk m fr mkrvsknst Tx
02.41.00↔	Spülung und Exploration eines Ventrikelshunts, n.n.bez.	25.2x.29↔	Part Glossekt, transmandibularär Zugang, m So Reko
02.41.10↔	Spülung und Exploration eines Ventrikelshunts, zentraler Teil	25.2x.30↔	Pelviglossektomie, transoraler Zugang, n.n.bez.
02.41.20↔	Spülung und Exploration eines Ventrikelshunts, peripherer Teil	25.2x.31↔	Pelviglossektomie, transoraler Zugang, ohne Rekonstruktion
02.41.99↔	Spülung und Exploration eines Ventrikelshunts, sonstige	25.2x.32↔	Pelviglekt, transoraler Zugang, Reko m lok Schleimhaut
02.42.00↔	Ersetzen eines Ventrikelshunts, n.n.bez.	25.2x.33↔	Pelviglekt, transoraler Zugang, Reko m myokut Lappe
02.42.10↔	Ersetzen eines Ventrikelshunts, zentraler Teil	25.2x.34↔	Pelviglekt, transor Zug, Reko m fr mikrovasikanast Tx
02.42.20↔	Ersetzen eines Ventrikelshunts, peripherer Teil	25.2x.39↔	Pelviglekt, transoraler Zugang, m sonstiger Reko
02.42.99↔	Ersetzen eines Ventrikelshunts, sonstige	25.2x.40↔	Pelviglossektomie, transmandibularär Zugang, n.n.bez.
02.43↔	Entfernen eines Ventrikelshunts	25.2x.41↔	Pelviglossektomie, transmandibularär Zugang, ohne Rekonstruktion
02.91↔	Lösung von kortikalen Adhäsionen	25.2x.42↔	Pelviglekt, transmand Zugang, Reko m lok Schleimh
02.92↔	Plastische Rekonstruktion am Gehirn	25.2x.43↔	Pelviglekt, transmand Zugang, Reko m myokut Lappe
02.93.00↔	Implnt o Erstz d Elktrd(n) e intrkr Neurstm, n.n.bz.	25.2x.44↔	Pelviglekt, transmand Zug, Reko m fr mikrovasikanast Tx
02.93.10↔	Implant o Ersetz v temp Mikroel z monolok Abl u Stimul	25.2x.49↔	Pelviglekt, transmandibularär Zugang, m sonstiger Reko
02.93.11↔	Implant o Ersetz v temp Mikroel z multilok Abl u Stimul	25.2x.50↔	Pelviglossomandibulektomie, n.n.bez.
02.93.20↔	Implnt o Erstz v prm n Mikroel z mltk Abl u Stml	25.2x.51↔	Pelviglossomandibulektomie, ohne Rekonstruktion
02.93.21↔	Implnt o Erstz v prm n Mikroel z mltk Abl u Stml	25.2x.52↔	Pelviglossomekt, Rekonstruktion m lok Schleimhaut
02.93.99↔	Implant o Ersetz d Elektrod(n) e intrkr Neurostim, So	25.2x.53↔	Pelviglossomandibulektomie, Rekonstruktion mit myokutaner Lappe
02.99.00↔	Sonstige Operation an Schädel, Gehirn und Hirnhäuten, n.n.bez.	25.2x.54↔	Pelviglossomekt, Reko m fr mikrovasikanast Transplantat
02.99.10↔	Stereotaktische Eingriffe am Liquorsystem	25.2x.59↔	Pelviglossomandibulektomie, mit sonstiger Rekonstruktion
02.99.11↔	Streot Implnt u Explntion v rdioaktvm Mt als slbst Engr	25.3x.00↔	Vollständige Glossektomie, n.n.bez.
02.99.12↔	Stereot Implant von Gew an Schäd, Hirn und Hirnh	25.3x.09↔	Vollständige Glossektomie, sonstige
02.99.13↔	Stereotaktische Instill von Med als selbständiger Eingr	25.3x.10↔	Vollständige Glossektomie, transoraler Zugang, n.n.bez.
02.99.14↔	Streot Implnt, Rv o Wchs v intrkr Kth z intrv Inf	25.3x.11↔	Vollständige Glossekt, transoraler Zugang, oh Reko
02.99.20↔	Umwdl e Lquorshnts (Hrnwssrbleitng) i e Mhrfchbleitng	25.3x.12↔	Vollst Glossekt, transor Zugang, Reko m lok Schleimh
02.99.29↔	Sonstige Revision und Entfernung von Liquorableitungen	25.3x.13↔	Vollst Glossekt, transor Zugang, Reko m myokut Lappe
02.99.30↔	Implantation oder Wechsel einer intrakraniellen Messsonde	25.3x.14↔	Vllst Glsskt, trnsr Zg, Rk m fr mkrvsknst Tx
02.99.31↔	Revision (ohne Wechsel) einer intrakraniellen Messsonde	25.3x.19↔	Vollständige Glossekt, transoraler Zugang, m So Reko
02.99.40↔	Implantation oder Wechsel einer Neuroprothese	25.3x.20↔	Vollständige Glossektomie, transmandibularär Zugang, n.n.bez.
02.99.41↔	Revision (ohne Wechsel) einer Neuroprothese	25.3x.21↔	Vollständige Glossekt, transmand Zugang, oh Reko
02.99.50↔	Implant u Entf e KathBallonSyst zur intrazerebralen Brachy	25.3x.22↔	Vollst Glossekt, transmand Zugang, Reko m lok Schleimh
02.99.60↔	Streot Rv (h Erstz) d Elktrd(n) e intrkr Neurstm	25.3x.23↔	Vollst Glossekt, transmand Zugang, Reko m myokut Lappe
02.99.61↔	Sonstige Rev (oh Ersetz) d Elektrod e intrkr Neurostim	25.3x.24↔	Vllst Glsskt, trnsmnd Zg, Rk m fr mkrvsknst Tx
02.99.90↔	Sonstige stereotaktische Op an Schädel, Hirn und Hirnh	25.3x.29↔	Vollständige Glossekt, transmand Zugang, m So Reko
02.99.99↔	Sonstige Operation an Schädel, Gehirn und Hirnhäuten, sonstige	25.3x.30↔	Vollständige Pelviglossektomie, transoraler Zugang, n.n.bez.
04.01.00↔	Exzision eines Akustikusneurinoms, n.n.bez.	25.3x.31↔	Vollständige Pelviglekt, transoraler Zugang, oh Reko
04.01.10↔	Exzision eines Akustikusneurinoms durch Kraniotomie	25.3x.32↔	Vollst Pelviglekt, transor Zugang, Reko m lok Schleimh
04.01.11↔	Exzision eines Akustikusneurinoms, Translabyrinthärer Zugang	25.3x.33↔	Vollst Pelviglekt, transor Zugang, Reko m myokut Lappe
04.01.99↔	Exzision eines Akustikusneurinoms, sonstige	25.3x.34↔	Vllst Plvglkt, trnsr Zg, Rk m fr mkrvsknst Tx
07.62↔	Partielle Exzision an der Hypophyse, transsphenoidaler Zugang	25.3x.39↔	Vollständige Pelviglekt, transoraler Zugang, m So Reko
07.65↔	Totale Exzision der Hypophyse, transsphenoidaler Zugang	25.3x.40↔	Vollständige Pelviglekt, transmand Zugang, n.n.bez.
16.51.00↔	Exenteration d Orbita mit Entf ben Strukturen, n.n.bez.	25.3x.41↔	Vollständige Pelviglekt, transmand Zugang, oh Reko
16.51.10↔	Exent d Orb m Entf ben Strukturen, m Erhalt d Lidhaut	25.3x.42↔	Vollst Pelviglekt, transmand Zug, Reko m lok Schleimh
16.51.11↔	Exent d Orb m Entf ben Strukturen, oh Erhalt d Lidhaut	25.3x.43↔	Vollst Pelviglekt, transmand Zug, Reko m myokut Lappe
16.51.99↔	Sonstige Exenteration d Orbita mit Entf ben Strukturen	25.3x.44↔	Vllst Plvglkt, trnsmnd Zg, Rk m fr mkrvsknst Tx
16.52.00↔	Exent d Orb m ther Entf von Orbknoch, n.n.bez.	25.3x.49↔	Vollständige Pelviglekt, transmand Zugang, m So Reko
16.52.10↔	Exent d Orb m ther Entf v Orbknoch, m Erhalt d Lidhaut	25.3x.50↔	Vollständige Pelviglossomandibulektomie, n.n.bez.
16.52.11↔	Exent d Orb m ther Entf v Orbknoch, oh Erhalt d Lidhaut	25.3x.51↔	Vollständige Pelviglossomandibulektomie, ohne Rekonstruktion
16.52.99↔	So Exent d Orb m therapeutischem Entf von Orbknoch	25.3x.52↔	Vollständige Pelviglossomekt, Reko m lok Schleimhaut
16.59.00↔	Sonstige Exenteration der Orbita, n.n.bez.	25.3x.53↔	Vollständige Pelviglossomekt, Reko m myokut Lappe
16.59.10↔	Sonstige Exenteration der Orbita, mit Erhalt der Lidhaut		
16.59.11↔	Sonstige Exenteration der Orbita, ohne Erhalt der Lidhaut		

25.3x.54↔	Vollst Pelviglossomekt, Reko m fr mikrovaskanast Tx	38.01↔	Inzision von intrakraniellen Gefässen
25.3x.59↔	Vollständige Pelviglossomekt, m sonstiger Reko	38.31↔	Resektion von intrakraniellen Gefässen mit Anastomose
25.4x.00↔	Radikale Glossektomie, n.n.bez.	38.51↔	Ligatur und Stripping von intrakraniellen Varizen
25.4x.10↔	Radikale Glossektomie, transoraler Zugang, n.n.bez.	38.61↔	Sonstige Exzision von intrakraniellen Gefässen
25.4x.11↔	Radikale Glossektomie, transoraler Zugang, ohne Rekonstruktion	38.81↔	Sonstiger chirurgischer Verschluss von intrakraniellen Gefässen
25.4x.12↔	Rad Glossekt, transoraler Zugang, Reko m lok Schleimh	76.01↔	Sequestrektomie an Gesichtsschädelknochen
25.4x.13↔	Rad Glossekt, transoraler Zugang, Reko m myokut Lappe	76.31.00↔	Partielle Mandibulektomie, n.n.bez.
25.4x.14↔	Rad Glossekt, transoral Zug, Reko m fr mikrovaskanast Tx	76.31.10↔	Partielle Mandibulektomie ohne Rekonstruktion
25.4x.19↔	Rad Glossekt, transoraler Zugang, m sonstiger Reko	76.31.21↔	Part Mandekt, m Kontdurchtrr und alloplastischer Reko
25.4x.20↔	Radikale Glossektomie, transmandibularär Zugang, n.n.bez.	76.31.29↔	Partielle Mandibulektomie mit sonstiger Rekonstruktion
25.4x.21↔	Rad Glossekt, transmandibularär Zugang, oh Reko	76.31.99↔	Partielle Mandibulektomie, sonstige
25.4x.22↔	Rad Glossekt, transmand Zugang, Reko m lok Schleimh	76.39.00↔	Partielle Ostektomie an anderen Gesichtsschädelknochen, n.n.bez.
25.4x.23↔	Rad Glossekt, transmand Zugang, Reko m myokut Lappe	76.39.10↔	Part Ostekt an and Gschk, Reko m mikrovaskanast Tx
25.4x.24↔	Rd Glsskt, trnsmdnd Zg, Rk m fr mkrvsknst Tx	76.39.11↔	Part Ostekt an and Gschk, Reko von Weich und Hartgew
25.4x.29↔	Rad Glossekt, transmandibularär Zugang, m So Reko	76.39.19↔	Partielle Ostekt an and Gschk, sonstige Rekonstruktion
25.4x.30↔	Radikale Pelviglossektomie, transoraler Zugang, n.n.bez.	76.39.99↔	Partielle Ostektomie an anderen Gesichtsschädelknochen, sonstige
25.4x.31↔	Rad Pelviglekt, transoraler Zugang, oh Rekonstruktion	76.41.00↔	Totale Mandibulektomie mit glz Rekonstruktion, n.n.bez.
25.4x.32↔	Rad Pelviglekt, transoraler Zugang, Reko m lok Schleimh	76.41.10↔	Tot Mandekt m glz Reko, Reko m mikrovaskanast Tx
25.4x.33↔	Rad Pelviglekt, transoraler Zugang, Reko m myokut Lappe	76.41.99↔	Totale Mandibulektomie mit glz Rekonstruktion, sonstige
25.4x.34↔	Rd Plvglkt, tmrs Zg, Rk m fr mkrvsknst Tx	76.42↔	Sonstige totale Mandibulektomie
25.4x.39↔	Rad Pelviglekt, transoraler Zugang, m sonstiger Reko	76.43.00↔	Sonstige Rekonstruktion der Mandibula, n.n.bez.
25.4x.40↔	Radikale Pelviglossektomie, transmandibularär Zugang, n.n.bez.	76.43.10↔	Sonstige Reko d Mand m mikrovaskanast Transplantat
25.4x.41↔	Rad Pelviglekt, transmandibularär Zugang, oh Reko	76.43.11↔	Plast Rekonstruktion Einf Defekte d Mand d CADImplant
25.4x.42↔	Rad Pelviglekt, transmand Zugang, Reko m lok Schleimh	76.43.12↔	Plast Reko großer o kompl Defekte d Mand d CADImplant
25.4x.43↔	Rad Pelviglekt, transmand Zugang, Reko m myokut Lappe	76.43.99↔	Sonstige Rekonstruktion der Mandibula, sonstige
25.4x.44↔	Rd Plvglkt, trnsmdnd Zg, Rk m fr mkrvsknst Tx	76.44.00↔	Totale Ostekt an and Gschk m glz Reko, n.n.bez.
25.4x.49↔	Rad Pelviglekt, transmandibularär Zugang, m So Reko	76.44.10↔	Tot Ostekt an and Gschk, Reko m mikrovaskanast Tx
25.4x.50↔	Radikale Pelviglossomandibulektomie, n.n.bez.	76.44.11↔	Tot Ostekt an and Gschk, Reko m Ni vaskularisiertem Tx
25.4x.51↔	Radikale Pelviglossomandibulektomie, ohne Rekonstruktion	76.44.19↔	Totale Ostekt an and Gschk m sonstiger Rekonstruktion
25.4x.52↔	Rad Pelviglossomekt, Rekonstruktion m lok Schleimhaut	76.44.99↔	Totale Ostekt an and Gschk m glz Reko, sonstige
25.4x.53↔	Radikale Pelviglossomekt, Rekonstruktion m myokut Lappe	76.45↔	Sonstige totale Ostektomie an anderen Gesichtsschädelknochen
25.4x.54↔	Rad Pelviglossomekt, Reko m fr mikrovaskanast Tx	76.46.00↔	Sonstige Rekonstruktion an and Gschk, n.n.bez.
25.4x.59↔	Radikale Pelviglossomekt, m sonstiger Rekonstruktion	76.46.10↔	So Reko an and Gschk m mikrovaskanast Transplantat
25.4x.99↔	Radikale Glossektomie, sonstige.	76.46.99↔	Sonstige Rekonstruktion an and Gschk, sonstige
25.59.11↔	Reduktionsplastik der Zunge	76.5x.00↔	Temporomandibuläre Arthroplastik, n.n.bez.
27.32.00↔	Asgdhnt Exz o Dstr v Lös o Gw a knöch Gaum, n.n.bz.	76.5x.10↔	Tempo Arthropl, Kondylekt a Kiefergel m Reko
27.32.10↔	Totale transorale Exst von Läsion oder Gew a knöch Gaum	76.5x.19↔	Temporomandibuläre Arthropl, So Kondylekt a Kiefergel
27.32.11↔	Rd trnsmdndblär Exz [EnblcRs] v Lös o Gw a knöch Gaum	76.5x.20↔	Tempo Arthropl, Diskopl a Kiefergel, m Reko
27.32.12↔	Rd trnsfzial Exz [EnblcRs] v Lös o Gw a knöch Gaum	76.5x.29↔	Temporomandibuläre Arthropl, So Diskopl a Kiefergel
27.32.99↔	Aisgedehnt Exz o Destr von Lös o Gew a knöch Gaum, So	76.5x.30↔	Tempo Arthropl, Exst d Disc articul a Kiefergel, m Reko
27.56.00↔	Sonstiges Hauttransplantat an Lippe und Mund, n.n.bez.	76.5x.39↔	Tempo Arthropl, So Exst d Disc articul a Kiefergel
27.56.10↔	Kleinflächiges Spalthauttransplantat an Lippe und Mund	76.5x.40↔	Tempo Arthropl, Res a Tuberculum articulare d Kiefergel
27.56.20↔	Großflächiges Spalthauttransplantat an Lippe und Mund	76.5x.41↔	Temporomandibuläre Arthropl, Plast Reko a Kiefergel
27.56.30↔	Kleinflächige heterologe Hauttransplantation an die Lippe	76.5x.42↔	Tmp Arthropl, Glnkstbsliemg (bwngngseinschränkd) d Kiefrgl
27.56.40↔	Grossflächig heterologe Hauttransplantation an die Lippe	76.5x.50↔	Tempo Arthropl, Arthr Entf e fr Gelkörp a Kiefergel
27.56.50↔	Kleinflächige homologe Hauttransplantation an die Lippe	76.5x.59↔	Tempo Arthropl, So Entf e fr Gelkörp a Kiefergel
27.56.60↔	Grossflächig homologe Hauttransplantation an die Lippe	76.5x.60↔	Tempo Arthropl, Implant e Endoproth a Kiefergel
27.56.99↔	Sonstiges Hauttransplantat an Lippe und Mund, sonstige	76.5x.61↔	Tempo Arthropl, Wechsel e Endoproth a Kiefergel
27.57.00↔	Anbr e gestielt oder fr Lp an Lip und Mund, n.n.bez.	76.5x.90↔	Tempo Arthropl, So Tempo Arthropl o Diskopl a Kiefergel
27.57.11↔	Anbringen eines gestielten Fernlappens an Lippe und Mund	76.5x.99↔	Temporomandibuläre Arthroplastik, sonstige
27.57.99↔	Anbr e gestielt oder fr Lp an Lip und Mund, sonstige	76.63.00↔	Osteoplastik [Osteotomie] am Corpus mandibulae, n.n.bez.
29.33.00↔	(Partielle) Pharyngektomie, n.n.bez.	76.63.10↔	Ostpl [Ostt] i seitt Alvkb/m ftr Kontdgt d Mnd oh Dstrk
29.33.10↔	Partielle Pharyngektomie, ohne Rekonstruktion	76.63.11↔	Osteopl[Osteot]i frnt Alveokbr o m Kntdrchtr a hr Mndst oh Dstrk
29.33.99↔	(Partielle) Pharyngektomie, sonstige	76.63.12↔	Osteoplastik [Osteotomie] zur Kinnverlagerung ohne Distraktion
29.4x.00↔	Plastische Rekonstruktion am Pharynx, n.n.bez.	76.63.20↔	Verlag d Alveolarfortsatzes d hor Distrak na Osteot
29.4x.10↔	Plast Reko a Phar, m lok Schleimhaut o fr Hautlap	76.63.21↔	Verlagerung d Mand d Distrak na Osteot i hor Mandast
29.4x.11↔	Plast Rekonstruktion a Phar, m gestielt myokutan Lp	76.63.99↔	Osteoplastik [Osteotomie] am Corpus mandibulae, sonstige
29.4x.12↔	Plst Rk a Phr, m mkrvsk anstmsiertm Tx, Drmr o Mgnhchzg	76.67↔	Reduktionsgenioplastik
29.4x.99↔	Plastische Rekonstruktion am Pharynx, sonstige	76.68↔	Augmentationsgenioplastik
30.1x.00↔	Hemilaryngektomie, n.n.bez.	76.69.00↔	Sonstige plastische Rekonstruktion an Gschk, n.n.bez.
30.1x.10↔	Hemilaryngektomie, supraglottisch horizontal	76.69.10↔	Osteot z Vrlg d Mttgschts i d LFrtilI o LFrtilIEbn oh Dstrk
30.1x.11↔	Hemilaryngektomie, supraglottisch mit Zungengrundresektion	76.69.20↔	Osteot z Vrlg d Mttgschts i d LFrtilIEbn m Dstrk
30.1x.99↔	Hemilaryngektomie, sonstige	76.69.21↔	Osteot z Vrlg d Mttgschts i d LFrtilIEbn,kmb m and Osteot m Dstrk
31.61↔	Naht einer Rissverletzung am Larynx	76.69.30↔	Osteot z Vrlg d Mttgschts i d LFrtilIEbn m Dstrk
31.62↔	Verschluss einer Larynxfistel	76.69.40↔	Osteot z Vrlg d Mttgschts i d LFrtilIEbn, kmb m LFrtilIEbn m Dstrk
31.63↔	Revision einer Laryngostomie	76.69.90↔	Sonstige Osteotomie zur Verlagerung des Mittelgesichtes
31.64↔	Versorgung einer Larynxfraktur		
31.71↔	Naht einer Rissverletzung an der Trachea		
31.73↔	Verschluss einer anderen trachealen Fistel		

76.69.99↔	Sonstige plastische Rekonstruktion an Gschk, sonstige	76.91.10↔	Transplantat an Gesichtsschädelknochen
76.91.00↔	Knochenransplantat an Gesichtsschädelknochen, n.n.bez.	76.91.99↔	Knochenransplantat an Gesichtsschädelknochen, sonstige

Prozedur D25-3

92.20↔	Infusion von flüssigem Radioisotop	92.27.72↔	Konstrukt u Applikat v ni auf d KöOberfl verw Applik
92.21.00↔	Oberflächenstrahlentherapie: n.n.bez.	92.27.73↔	Konstruktion und Applikation von Augenapplikatoren
92.21.01↔	Oberflächenstrahlentherapie: Bis zu 2 Bestrahlungsfeldern	92.27.79↔	Radioaktive Moulagen, sonstige
92.21.02↔	Oberflächenstrahlentherapie: Mehr als 2 Bestrahlungsfelder	92.28.00↔	Injektion oder Instillation von Radioisotopen, n.n.bez.
92.22.00↔	Orthovoltstrahlentherapie: n.n.bez.	92.28.01↔	Instillation von offenen Radionukliden in Gelenke
92.22.01↔	Orthovoltstrahlentherapie: Bis zu 2 Bestrahlungsfeldern	92.28.02↔	Radiojodth bis 1,2 GBq ohne rh-TSH
92.22.02↔	Orthovoltstrahlentherapie: Mehr als 2 Bestrahlungsfelder	92.28.03↔	Radiojodth bis 1,2 GBq mit rh-TSH
92.22.11↔	Intraoperative Röntgenstrahlentherapie, bis 300 kV	92.28.04↔	Radiojodth bis 5 GBq ohne rh-TSH
92.22.12↔	Intraoperative Röntgenstrahlentherapie, 300 kV - < 1 MV	92.28.05↔	Radiojodth bis 5 GBq mit rh-TSH
92.22.19↔	Intraoperative Röntgenstrahlentherapie, sonstige	92.28.06↔	Radiojodth über 5 GBq ohne rh-TSH
92.23.00↔	Hochvoltstrahlentherapie, n.n.bez.	92.28.07↔	Radiojodth über 5 GBq mit rh-TSH
92.23.01↔	Telekobaltgerät bis zu 2 Bestrahlungsfelder	92.28.11↔	Therapie mit offenen Radionukliden bei Knochenmetastasen
92.23.02↔	Telekobaltgerät 3 bis 4 Bestrahlungsfelder	92.28.12↔	Intrvnös plliatv Schmrzth m off Rdion b Knchnmtstsn
92.23.03↔	Telekobaltger me a 4 BestrahlFeld od 3D-gep Bestr	92.28.13↔	Radiorezeptortherapie mit DOTA-konjugierten Somatostatina-Analoga
92.23.08↔	Hochvoltstrahlentherapie: andere Isotope	92.28.20↔	Radioimmuntherapie mit 90Y-Ibritumomab-Tiuxetan, parenteral
92.23.09↔	Telekobaltgerät, Sonstige	92.28.21↔	Gabe von Jod-131-MIBG (Metajodbenzylguanidin) parenteral
92.24.00↔	Teleradiotherapie mit Photonen, Linearbeschleuniger, n.n.bez.	92.28.31↔	Sel Intravask Radiochemoembolisation m I131Lipiodol
92.24.01↔	Teleradiotherapie m Photonen, Linearbeschl, Grossf	92.28.32↔	SI Intrvsk Rdionkldthrpie(SIRT)Emb v Yttrium90mrkiertn Mkrspähm
92.24.02↔	Teleradiotherapie m Elektr, Linearbeschl, Halbkörp	92.28.33↔	Endovaskuläre Brachytherapie mit Rhenium-188
92.24.03↔	Teleradiotherapie m Elektr, Linearbeschl, Ganzkörp	92.29.00↔	Brachytherapie mit umschlossenen Radionukliden, n.n. bez.
92.24.04↔	TeleradTher mit Phot, LinBeschl, IntrOp StrahlTher	92.29.09↔	Brachytherapie mit umschlossenen Radionukliden, sonstige
92.24.09↔	Teleradiotherapie mit Photonen, Linearbeschleuniger, sonstige	92.29.11↔	Interst Brachyth m Impl entf Strahl i e E, nied Dos
92.24.11↔	TeleradTher Phot LinBe bis 2 BestrF: M bildg Einst	92.29.12↔	Interst Brachyth m Impl entf Strahl i e E, gep Dos
92.24.12↔	TelerTher Phot LiBe me a 2 BeF: M bildgest Einst	92.29.13↔	Interst Brachyth m Impl entf Strahl i e E, ho Dos
92.24.13↔	TelerTher Phot LiBe 3-D gepl Best: M bildgest Einst	92.29.19↔	Interst Brachyth m Impl entf Strahl i e E, sonst
92.24.14↔	TeleR Phot intensMod RadTher: M bildgest Einst	92.29.21↔	Interst Brachyth m Volimpl entf Strahl i m E, nd Dos
92.24.21↔	TeleR Phot LinBe, bis zu 2 BestrF: Oh bildg Einst	92.29.22↔	Interst Brachyth m Volimpl entf Strahl i m E, gp Dos
92.24.22↔	TeleR Phot LinBe, me a 2 BestrF: Oh bildg Einst	92.29.23↔	Interst Brachyth m Volimpl entf Strahl i m E, ho Dos
92.24.23↔	TeleR Phot LinBe, 3-D gepl Best: Oh bildg Einst	92.29.29↔	Interst Brachyth m Volimpl entf Strahl i m E, sonst
92.24.24↔	TeleR Phot LinBe, intMod Radiother: Oh bildg Einst	92.29.31↔	Interst Brachyth m Volimpl entf Strahl, bis 10 Q
92.24.25↔	Tlrdth m Pht: hchkmplx Rdioth m spezialisiertr Assttng	92.29.32↔	Interst Brachyth m Volimpl entf Strahl, m a 10 Q
92.25.00↔	Teleradiotherapie mit Elektronen, Linearbeschleuniger, n.n.bez.	92.29.33↔	Intrst Brchyth m Implnt v prm Str, v 16 bs 20 Quelln
92.25.01↔	Teleradiotherapie m Elektr, Linearbeschl, Grossf	92.29.34↔	Intrst Brchyth m Implnt v prm Str, v 21 bs 25 Quelln
92.25.02↔	Teleradiotherapie m Elektr, Linearbeschl, Halbkörp	92.29.35↔	Intrst Brchyth m Implnt v prm Str, v 26 bs bs 30 Quelln
92.25.03↔	Teleradiotherapie m Elektr, Linearbeschl, Ganzkörp	92.29.36↔	Intrst Brchyth m Implnt v prm Str, v 31 bs bs 35 Quelln
92.25.04↔	TeleradTher mit Elektr, LinBeschl, IntrOp StrahlTher	92.29.37↔	Intrst Brchyth m Implnt v prm Str, v 36 bs bs 40 Quelln
92.25.09↔	Teleradiotherapie mit Elektronen, Linearbeschleuniger, sonstige	92.29.38↔	Intrst Brchyth m Implnt v prm Str, v 41 bs bs 45 Quelln
92.25.11↔	TeleradTher Elektr LinBe, M bildg Einst	92.29.39↔	Intrst Brchyth m Implnt v prm Str, v 46 bs bs 50 Quelln
92.25.12↔	TeleradTher Elektr LinBe b 2 BestrF: M bildg Einst	92.29.3a↔	Intrst Brchyth m Implnt v prm Str, v 51 bs bs 55 Quelln
92.25.13↔	TelerTher Elektr LiBe me a 2 BeF: M bildgest Einst	92.29.3b↔	Intrst Brchyth m Implnt v prm Str, v 56 bs bs 60 Quelln
92.25.14↔	TelerTher Elek LiBe 3-D gepl Best: M bildgest Einst	92.29.3c↔	Intrst Brchyth m Implnt v prm Str, v 61 bs bs 65 Quelln
92.25.15↔	TeleR Elektr intensMod RadTher: M bildgest Einst	92.29.3d↔	Intrst Brchyth m Implnt v prm Str, v 66 bs bs 70 Quelln
92.25.21↔	TeleR Elektr LinBe, bis zu 2 BestrF: Oh bildg Einst	92.29.3e↔	Intrst Brchyth m Implnt v prm Str, mhr als 70 Quelln
92.25.22↔	TeleR Elektr LinBe, me a 2 BestrF: Oh bildg Einst	92.29.40↔	Brachytherapie mit Oberflächenapplikatoren, n.n.bez.
92.25.23↔	TeleR Elektr LinBe, 3-D gepl Best: Oh bildg Einst	92.29.49↔	Brachytherapie mit Oberflächenapplikatoren, sonstige
92.25.24↔	TeleR Elek LinBe, intMod Radiother: Oh bildg Einst	92.29.51↔	Entf v umschl Radionukl o inakt Appl unter Anästh
92.26.00↔	Teleradiotherapie mit anderen Partikelstrahlen, n.n.bez.	92.29.60↔	Konst u Anp v Fix- u Bhdhlfen b Str, Fix, nnbez
92.26.10↔	Prtntnhrpie, bs z 2 Bstrfldr, oh bldgst Enst	92.29.61↔	Konst u Anp v Fix- u Bhdhlfen b Str, Fix, einfach
92.26.11↔	Prtntnhrpie, bs z 2 Bstrfldr, m bldgst Enst	92.29.62↔	Konst u Anp v Fix- u Bhdhlfen b Str, Fix, mittl SG
92.26.20↔	Prtntnhrpie, mhr als 2 Bstrfldr, oh bldgst Enst	92.29.63↔	Konst u Anp v Fix- u Bhdhlfen b Str, Fix, komplex
92.26.21↔	Prtntnhrpie, mhr als 2 Bstrfldr, m bldgst Enst	92.29.64↔	Konst u Anp v Fix- u Bhdhlfen b Str, Bhdhlfen
92.26.99↔	Teleradiotherapie mit anderen Partikelstrahlen, sonstige	92.29.65↔	Konst u Anp v Fix- u Bhdhlf b Str, ind Bl o VK
92.27.00↔	Brachytherapie Körperoberfl, so od nnbez ApplikatOrt	92.29.69↔	Konst u Anp v Fix- u Bhdhlf b Strahlenth, sonst
92.27.10↔	Brachytherapie weibl GeschlOrgane nnbez	92.29.70↔	BestrahlSim ext Bestrahl u Brachyth, nnbez
92.27.11↔	Brachytherapie intrauterin	92.29.71↔	BestrSim ext Bestrahl u Brachyth, CT-Sim ext Best
92.27.12↔	Brachytherapie intravaginal	92.29.72↔	BestrSim ext Bestr u Brachyth, CT-Sim Brachyth
92.27.13↔	Brachytherapie intrauterin u intravaginal kombiniert	92.29.73↔	BestrSim ext Bestr u Brachyth, Feldf m Sim, o 3D
92.27.21↔	Brachytherapie Körperoberfläche	92.29.74↔	BestrSim ext Bestr u Brachyth, Feldf m Sim, m 3D
92.27.22↔	Brachytherapie intrakavitär	92.29.79↔	BestrSim ext Bestrahl u Brachyth, sonst
92.27.23↔	Brachytherapie intraluminal	92.29.80↔	BestrPI perk Bestrahl u Brachyth, nnbez
92.27.30↔	Brachytherapie Gefäss nnbez	92.29.81↔	BestrahlPlan f d intensitätsmod RadioTher
92.27.31↔	Brachytherapie Koronargefäss	92.29.82↔	BestrPI perk Best u Brachyth, BestrPI m CT u MRT
92.27.39↔	Brachytherapie so Gefäss	92.29.83↔	BestrPI perk Best u Brachyth, BestrPI Brachyth, mi
92.27.70↔	Radioaktive Moulagen, n.n.bez.		
92.27.71↔	Konstrukt u Applikat v oberfl radioaktiven Moulagen		

92.29.84↔	BestrPl perk Best u Brachyth, BestrPl Brachyth, ko	92.31.10↔	Radiochirurgie mit Photonen n.n. bez., extrazerebral
92.29.85↔	BestrPl perk Best u Brachyth, BestrPl o ind Dos	92.32.00↔	Mehrquellige Photon-Radiochirurgie, n.n.bez.
92.29.86↔	BestrahlPlan f perkut Bestrahll, m individ Dosisplan	92.32.01↔	Mehrquellige Photon-Radiochirurgie: Gamma-knife
92.29.87↔	Bstrpl f Prkt Bstr u Brchyth, Bstrpl m Fsion v CT u PETBldm	92.33.00↔	Teilchen-Radiochirurgie, n.n.bez.
92.29.88↔	Bstrpl f Prkt Bstr&Brchyth,Bstrpl m Fsion v CT,MRT&PETBldm	92.33.01↔	And HochvoltstrTh: Stereotakt Bestr, einzeit, zereb
92.29.89↔	BestrPl perkutane Bestrahlung u Brachyth, sonst	92.33.11↔	And HochvoltstrTh: Stereot Bestr, einz, extrazereb
92.30.00↔	Stereotaktische Bestrahlung, einzeitig, n.n.bez.	92.39.01↔	And Hochvstrth, Stereot Bestr, frakt,zerebral, n.n.bez.
92.30.01↔	Stereotaktische Bestrahlung, einzeitig: Zerebral, n.n.bez.	92.39.11↔	And Hchvstrth, Streot Bstr, frkt, Extrzr, n.n.bz.
92.30.02↔	Stereotaktische Bestrahlung, einzeitig: Extrazerebral, n.n.bez.	92.39.20↔	And Hchvstrth, Streot Bstr, frkt: zrb, intmd Rdioth
92.30.20↔	Stereot Bestr, einzeit: Zerebral, intmod Radioth	92.39.21↔	And Hchvstrth, Streot Bstr, frkt: zrb, intmd Bgnbstr (IMAT)
92.30.21↔	Stereot Bestr, einzeit: Zereb, intmod Bogenbestr (IMAT)	92.39.22↔	And Hchvstrth, Streot Bstr, frkt: zrb, bldgst Enst
92.30.22↔	Stereot Bestr, einzeit: Zerebral, bildgest Einst	92.39.29↔	And Hochvstrth, Stereot Bestr, frakt, zerebral, So
92.30.30↔	Stereot Bestr, einzeit: Extrazer, intmod Radioth	92.39.30↔	And Hchvstrth, Streot Bstr, frkt: Extrzr, intmd Rdioth
92.30.31↔	Streot Bstr, einzeit: Extrzr, intmd Bgnbstr (IMAT)	92.39.31↔	And Hchvstrth, Streot Bstr, frkt: Extrzr, intmd Bgnbstr (IMAT)
92.30.32↔	Stereot Bestr, einzeit: Extrazer, bildgest Einst	92.39.32↔	And Hchvstrth, Streot Bstr, frkt: Extrzr, bldgst Enst
92.30.99↔	Stereotaktische Bestrahlung, einzeitig, sonstige	92.39.39↔	And Hochvstrth, Stereot Bestr, frakt, Extrazer, So
92.31.00↔	Radiochirurgie mit Photonen n.n. bez., zerebral	92.41↔	Intraoperative Strahlentherapie mit Elektronen

Prozedur D25-4

01.12.00↔	Offene Biopsie an den Hirnhäuten, n.n.bez.	01.29.00↔	Rv (h Erstz) v Kth(n) aus Schädlh o Hrngw, n.n.bz.
01.12.10↔	Stereotaktische offene Biopsie an den Hirnhäuten	01.29.10↔	Stereot Rev (oh Ersetz) v intrazer Kath z intrav Infus
01.12.99↔	Offene Biopsie an den Hirnhäuten, sonstige	01.29.99↔	Rev (oh Ersetz) von Kath(n) aus Schädelh o Hirngew, So
01.14.00↔	Offene Biopsie am Gehirn, n.n.bez.	01.31.00↔	Inzision an den Hirnhäuten, n.n.bez.
01.14.10↔	Stereotaktische offene Biopsie am Gehirn	01.31.10↔	Inzis an D Hirnh zur Entl e subduralen Hämat (Hygroms)
01.14.99↔	Offene Biopsie am Gehirn, sonstige	01.31.11↔	Inzision an D Hirnhäuten zur Entl e subduralen Empyems
01.15↔	Biopsie am Schädel	01.31.20↔	Inzs an D Hrnz z Drain v sbd u sbrchnoidlr Flüssgk
01.21↔	Inzision und Drainage an den kranialen Sinus	01.31.99↔	Inzision an den Hirnhäuten, sonstige
01.22↔	Entfernen der Elektrode(n) eines intrakr Neurostim	01.39.00↔	Sonstige Inzision am Gehirn, n.n.bez.
01.24.00↔	Sonstige Kraniotomie, n.n.bez.	01.39.10↔	Sonstige Inzision a Hirn zur Entl e intrazer Hämat
01.24.10↔	Sonstige Kraniotomie mit Dekompression	01.39.11↔	Sonstige Inzision a Hirn zur Entl e intrazer Abszesses
01.24.11↔	Sonstige Kraniotomie zur Entleerung eines epiduralen Hämatoms	01.39.19↔	So Inzis a Gehirn, Entl von So intrazerebraler Flüssigk
01.24.12↔	Sonstige Kraniotomie zur Entleerung eines epiduralen Empyems	01.39.20↔	So Inzis a Hirn, Stereotaktische Entl e intrakr Hämat
01.24.13↔	S Krniot, Enl v allpl Mt o Mdräg i D Schädlkn o Epdraum	01.39.21↔	So Inzis a Hirn, Stereot Entl e intrakr Abszesses
01.24.14↔	S Krniot, Entf v allpl Mtrialdr Mdräg aus Schädlkn o Epdraum	01.39.29↔	S Inzs a Hrn, Streot Entl S intrkrniellr Flüssgk
01.24.15↔	Sonstige Kraniot, Entf e Fk aus Schädelkn o Epidraum	01.39.30↔	Sonstige Inzision a Gehirn, Entf e intrazerebralen Fk
01.24.16↔	So Kraniot, So Drain epid Flüssigk o aus sonst Gründen	01.39.40↔	Anl e ext Drain a Liqusys (z.B. ventr, zisternal, subd)
01.24.20↔	Kraniotomie der Kalotte als Zugang, n.n.bez.	01.39.41↔	Anl e Reserv a Liqusys (z.B. ventr, zisternal, subd)
01.24.21↔	Bohrlochtrepation der Kalotte als Zugang	01.39.42↔	Entf e Reserv a Liqusys (z.B. ventr, zisternal, subd)
01.24.22↔	Streotktsch führt Schädlröfnng übr d Kltt als Zg	01.39.50↔	Entfernung eines intrakraniellen Implantates
01.24.29↔	Kraniotomie der Kalotte als Zugang, sonstige	01.39.99↔	Sonstige Inzision am Gehirn, sonstige
01.24.30↔	Zugang durch die Schädelbasis, n.n.bez.	01.41↔	Operationen am Thalamus
01.24.31↔	Zugang durch die Schädelbasis, transoral	01.42↔	Operationen am Globus pallidum
01.24.32↔	Zugang d d Schädelb, transoral m Spal d weichen Gaumens	01.51.00↔	Exzision von Läsion oder Gewebe an den Hirnhäuten, n.n.bez.
01.24.33↔	Zg d d Schädlb, trnsr m Spl d weichn u hrtn Gaumns	01.51.10↔	Exz v Tmrgw an D Hrn m Präpntion v infiltriertm Nchbrgw
01.24.34↔	Zugang durch die Schädelbasis, transsphenoidal	01.51.99↔	Exzision von Läsion oder Gewebe an den Hirnhäuten, sonstige
01.24.35↔	Zugang durch die Schädelbasis, transethmoidal	01.52.00↔	Hemisphärektomie, n.n.bez.
01.24.36↔	Zugang durch die Schädelbasis, transmastoidal	01.52.10↔	Hemisphärektomie, hirneigenes intrazerebrales Tumorgewebe
01.24.37↔	Zugang durch die Schädelbasis, translabyrinthär	01.52.11↔	Hemisphärektomie, nicht hirneigenes intrazerebrales Tumorgewebe
01.24.38↔	Zugang durch die Schädelbasis, transpyramidal	01.52.99↔	Hemisphärektomie, sonstige
01.24.39↔	Zugang durch die Schädelbasis, sonstige	01.53.00↔	Lobektomie am Gehirn, n.n.bez.
01.24.3a↔	Zugang durch die Schädelbasis, transkondylär	01.53.10↔	Lobektomie am Gehirn, hirneigenes intrazerebrales Tumorgewebe
01.24.3b↔	Zugang durch die Schädelbasis, transorbital	01.53.11↔	Lobekt a Hirn, Ni hirneigenes intrazerebrales Tumorgew
01.24.3c↔	Zugang durch die Schädelbasis, mit Le-Fort-I-Osteotomie	01.53.99↔	Lobektomie am Gehirn, sonstige
01.24.99↔	Sonstige Kraniotomie, sonstige	01.59.00↔	Sonstige Exz o Destr von Läs o Gew a Hirn, n.n.bez.
01.25.00↔	Sonstige Kraniektomie, n.n.bez.	01.59.10↔	Sonstige Exz von hirneig intrazer Tumorgew a Hirn
01.25.10↔	Sonstige Kraniektomie mit Dekompression	01.59.11↔	Sonstige Exz von Ni hirneig intrazer Tumorgew a Hirn
01.25.11↔	Sonstige Kraniektomie zur Entleerung eines epiduralen Hämatoms	01.59.12↔	So Exz von Läs o Gew a Hirn, Debr e Kontusion a Hirn
01.25.12↔	Sonstige Kraniektomie zur Entleerung eines epiduralen Empyems	01.59.19↔	Sonstige Exzision von Läsion oder Gewebe am Gehirn, sonstige
01.25.13↔	So Kraniekt zur Entf e Fk aus Schädelkn o Epidraum	01.59.20↔	Sonstige Destr von hirneig intrazer Tumorgew a Hirn
01.25.14↔	S Krniect m Enl v allpl Mt o e Mdräg i D Schädlkn o Epdraum	01.59.21↔	Sonstige Destr von Ni hirneig intrazer Tumorgew a Hirn
01.25.19↔	So Kraniect zur Drain epid Flüssigk o aus sonst Gründen	01.59.29↔	Sonstige Destruktion von Läsion oder Gewebe am Gehirn, sonstige
01.25.20↔	Sonstige Kraniektomie, Rekraniektomie mit Einbr e Drain	01.59.99↔	Sonstige Exz o Destr von Läs o Gew a Hirn, sonstige
01.25.21↔	S Krniect,Rkrekt z Entf apl Mt/Mdtr a Schkn/Epdraums	01.6x.00↔	Exzision und Destruktion einer Läsion am Schädel, n.n.bez.
01.25.99↔	Sonstige Kraniektomie, sonstige	01.6x.10↔	Exzision und Destruktion von Tumorgewebe an der Schädelbasis
01.26↔	Einsetz und Ersetz e Kath i d Schädelhöhle o Hirngew	01.6x.11↔	Exzision und Destruktion von Tumorgewebe an der Kalotte
01.28↔	Einsetzen von intrakraniellen Katheter(n) via Bohrloch(löcher)		

01.6x.20↔	Exz und Destr vom sonst erkrankten Gew an d Schädelb	02.99.60↔	Streot Rv (h Erstz) d Elktrod(n) e intrkr Neurstm
01.6x.21↔	Exz und Destr von sonstigem erkrankten Gew an d Kalotte	02.99.61↔	Sonstige Rev (oh Ersetz) d Elektrod e intrkr Neurostim
01.6x.22↔	Exz u Destr v sonst erkrankten Gew an d Kalotte m Hirnh	02.99.90↔	Sonstige stereotaktische Op an Schädel, Hirn und Hirnh
01.6x.99↔	Exzision und Destruktion einer Läsion am Schädel, sonstige	02.99.99↔	Sonstige Operation an Schädel, Gehirn und Hirnhäuten, sonstige
02.01↔	Eröffnen einer Schädelnaht	04.01.00↔	Exzision eines Akustikusneurinoms, n.n.bez.
02.02↔	Elevation von Frakturfragmenten vom Schädel	04.01.10↔	Exzision eines Akustikusneurinoms durch Kraniotomie
02.03↔	Bildung eines Schädelknochenlappens	04.01.11↔	Exzision eines Akustikusneurinoms, Translabrynthärer Zugang
02.04.00↔	Knochen transplantation an den Schädel, n.n.bez.	04.01.99↔	Exzision eines Akustikusneurinoms, sonstige
02.04.10↔	Knochen transplantation an den Schädel, Schädeldach	04.76↔	Plast Reko alte traumat Verletz u d unt Extrem m epin Nn
02.04.99↔	Knochen transplantation an den Schädel, sonstige	04.79.00↔	Sonstige Neuroplastik, n.n.bez.
02.05.00↔	Einsetzen einer Schädelknochenplatte, n.n.bez.	04.79.10↔	Transplantation und Transp e extrk Hirner m epin Nht
02.05.10↔	Enstz Schädlknpl(CADImplnt) an Hrnsch oh Bteil Gsschäd,Enf Df	04.79.11↔	Transplantation und Transp d Plexus brachia m epin Nht
02.05.11↔	Ens Schknpl(CADImp) Hrnsch oh Bteil d Gsschäd,gr/kmpl Df	04.79.12↔	Transplantation und Transp von Nn d Schult m epin Nht
02.05.20↔	Eins Schknpl (CADImp) Hnsch Bteil v Orb, Tprlr fr Sn (bz 2Reg)	04.79.13↔	Tx und Transp e Nn d Armes und d Hand m epin Nht
02.05.30↔	Enstz Schädlknpl (CAD) an Hrnsch/Bteil mit RgGsschäd, ab 3 Rg	04.79.14↔	Tx u Transp von Nn d Rumpfes u d unt Extrem m epin Nht
02.05.99↔	Einsetzen einer Schädelknochenplatte, sonstige	04.79.19↔	Transplantation und Transp e sonst Nervens m epin Nht
02.06.00↔	Sonstige Osteoplastik am Schädel, n.n.bez.	04.79.20↔	Transplantation und Transposition e Nn m interfsz Nht
02.06.10↔	Frontoorbitale Kranioplastik zur Verlagerung	04.79.21↔	Tx und Transp e extrk Hirner m interfsz Nht
02.06.20↔	Rk d Hrnsch oh Bteil d Gsschäd, m einf Implnt (Knmnt)	04.79.22↔	Tx und Transp d Plexus brachia m interfsz Nht
02.06.30↔	Reko v Hirn u Gesschäd, m einf Implant (Knzement) o Tx	04.79.23↔	Tx und Transp von Nn d Schult m interfsz Nht
02.06.99↔	Sonstige Osteoplastik am Schädel (Kranioplastik), sonstige	04.79.24↔	Tx und Transp e Nn d Armes und d Hand m interfsz Nht
02.07↔	Entfernen einer Schädelknochenplatte	04.79.25↔	Tx u Trnsp v Nn d Rmpfs u d unt Extrm m intrfsz Nht
02.11↔	Einfache Naht an der Dura mater des Gehirns	04.79.29↔	Transplantation und Transp e sonst Nn m interfsz Nht
02.12.00↔	Sonstige Rekonstruktion an den Hirnhäuten, n.n.bez.	04.79.99↔	Sonstige Neuroplastik, sonstige
02.12.10↔	Sonstige Rekonstruktion an den Hirnhäuten ohne Kranioplastik	07.62↔	Partielle Exzision an der Hypophyse, transsphenoidaler Zugang
02.12.20↔	Sonstige Rekonstruktion an den Hirnhäuten mit Kranioplastik	07.65↔	Totale Exzision der Hypophyse, transsphenoidaler Zugang
02.12.21↔	Sonstige Duraplastik mit Kranioplastik an der Konvexität	16.51.00↔	Exenteration d Orbita mit Entf ben Strukturen, n.n.bez.
02.12.22↔	So Durapl m Kranioplastik a kraniozervikalen Übergang	16.51.10↔	Exent d Orb m Entf ben Strukturen, m Erhalt d Lidhaut
02.12.99↔	Sonstige Rekonstruktion an den Hirnhäuten, sonstige	16.51.11↔	Exent d Orb m Entf ben Strukturen, oh Erhalt d Lidhaut
02.13↔	Ligatur eines Gefässes der Hirnhäute	16.51.99↔	Sonstige Exenteration d Orbita mit Entf ben Strukturen
02.14↔	Exzision am Plexus chorioideus	16.52.00↔	Exent d Orb m ther Entf von Orbknoch, n.n.bez.
02.2↔	Ventrikulostomie	16.52.10↔	Exent d Orb m ther Entf v Orbknoch, m Erhalt d Lidhaut
02.31↔	Ventrikelschunt zu Strukturen in Kopf und Hals	16.52.11↔	Exent d Orb m ther Entf v Orbknoch, oh Erhalt d Lidhaut
02.32↔	Ventrikelschunt zum Kreislaufsystem	16.52.99↔	So Exent d Orb m therapeutischem Entf von Orbknoch
02.33↔	Ventrikelschunt zur Thoraxhöhle	16.59.00↔	Sonstige Exenteration der Orbita, n.n.bez.
02.34↔	Ventrikelschunt zu Bauchhöhle und Bauchorganen	16.59.10↔	Sonstige Exenteration der Orbita, mit Erhalt der Lidhaut
02.35↔	Ventrikelschunt zum Harnwegssystem	16.59.11↔	Sonstige Exenteration der Orbita, ohne Erhalt der Lidhaut
02.39↔	Sonstige Operationen zum Einrichten einer Ventrikeldrainage	16.59.99↔	Sonstige Exenteration der Orbita, sonstige
02.41.00↔	Spülung und Exploration eines Ventrikelschunts, n.n.bez.	21.72↔	Offene Reposition einer Nasenfraktur
02.41.10↔	Spülung und Exploration eines Ventrikelschunts, zentraler Teil	22.79.00↔	Rekonstruktion einer Nasennebenhöhle, n.n.bez.
02.41.20↔	Spülung und Exploration eines Ventrikelschunts, peripherer Teil	22.79.10↔	Rekonstruktion des Stimbeins
02.41.99↔	Spülung und Exploration eines Ventrikelschunts, sonstige	22.79.11↔	Rekonstruktion oder Kranialisierung einer Stirnhöhlenwand
02.42.00↔	Ersetzen eines Ventrikelschunts, n.n.bez.	22.79.19↔	Sonstige Rekonstruktion einer Nasennebenhöhle
02.42.10↔	Ersetzen eines Ventrikelschunts, zentraler Teil	23.6↔	Prothetisches Zahnimplantat
02.42.20↔	Ersetzen eines Ventrikelschunts, peripherer Teil	24.0↔	Inzision an Zahnfleisch und Alveolarkamm
02.42.99↔	Ersetzen eines Ventrikelschunts, sonstige	24.11.00↔	Biopsie am Zahnfleisch, n.n.bez.
02.43↔	Entfernen eines Ventrikelschunts	24.11.10↔	Geschlossene (Nadel-) Biopsie am Zahnfleisch
02.91↔	Lösung von kortikalen Adhäsionen	24.11.20↔	Offene Biopsie (mit Inzision) am Zahnfleisch
02.92↔	Plastische Rekonstruktion am Gehirn	24.11.99↔	Biopsie am Zahnfleisch, sonstige
02.93.00↔	Implnt o Erstz d Elktrod(n) e intrkr Neurstm, n.n.bz.	24.12.00↔	Biopsie an einer Zahnalveole, n.n.bez.
02.93.10↔	Implant o Ersetz v temp Mikroel z monolok Abl u Stimul	24.12.10↔	Geschlossene (Nadel-) Biopsie an einer Zahnalveole
02.93.11↔	Implant o Ersetz v temp Mikroel z multilok Abl u Stimul	24.12.20↔	Offene Biopsie (mit Inzision) an einer Zahnalveole
02.93.20↔	Implnt o Erstz v prm n Mikroel z mnlk Abl u Stml	24.12.99↔	Biopsie an einer Zahnalveole, sonstige
02.93.21↔	Implnt o Erstz v prm n Mikroel z mltk Abl u Stml	24.2x.00↔	Gingivoplastik, n.n.bez.
02.93.99↔	Implant o Ersetz d Elektrod(n) e intrkr Neurostim, So	24.2x.10↔	Gingivoplastik mit Transplantat oder Implantat
02.99.00↔	Sonstige Operation an Schädel, Gehirn und Hirnhäuten, n.n.bez.	24.2x.99↔	Gingivoplastik, sonstige
02.99.10↔	Stereotaktische Eingriffe am Liquorsystem	24.31↔	Exzision von Läsion oder Gewebe am Zahnfleisch
02.99.11↔	Streot Implnt u Explntnt v rdioaktvm Mt als slbst Engr	24.4x.00↔	Exzision einer Zahnläsion am Kiefer, n.n.bez.
02.99.12↔	Stereot Implant von Gew an Schäd, Hirn und Hirnh	24.4x.10↔	Exz e Zhnläsion a Kiefr m Eröffng v Kiefrhöhl o Nnsbn
02.99.13↔	Stereotaktische Instill von Med als selbständiger Eingr	24.4x.11↔	Exzision einer Zahnläsion am Kiefer mit Nervendarstellung
02.99.14↔	Streot Implnt, Rv o Wchs v intrzr Kth z intrv Infz	24.4x.99↔	Exzision einer Zahnläsion am Kiefer, sonstige
02.99.20↔	Umwdl e Lquorshts (Hrmwssrbleitng) i e Mhrfchbleitng	24.5x.00↔	Alveoloplastik, n.n.bez.
02.99.29↔	Sonstige Revision und Entfernung von Liquorableitungen	24.5x.10↔	Alveoloplastik mit Transplantat
02.99.30↔	Implantation oder Wechsel einer intrakraniellen Messsonde	24.5x.99↔	Alveoloplastik, sonstige
02.99.31↔	Revision (ohne Wechsel) einer intrakraniellen Messsonde	24.7↔	Anbringen einer orthodontischen Apparatur
02.99.40↔	Implantation oder Wechsel einer Neuroprothese	24.91.00↔	Extens o Vertiefung d Sulcus buccolab o ling, n.n.bez.
02.99.41↔	Revision (ohne Wechsel) einer Neuroprothese	24.91.10↔	Vestibulumplastik
02.99.50↔	Implant u Entf e KathBallonSyst zur intrazer Brachythy	24.91.11↔	Mundbodensenkung
		24.91.99↔	Extens o Vertiefung d Sulcus buccolab o ling, sonstige

24.99.00↔	Sonstige zahnärztliche Operationen, n.n.bez.	25.3x.51↔	Vollständige Pelviglossomandibulektomie, ohne Rekonstruktion
24.99.10↔	Freie e nosalen Implant mit Aufsetzen e Distanzhülse	25.3x.52↔	Vollständige Pelviglossomekt, Reko m lok Schleimhaut
24.99.11↔	Stabilisierung eines Zahnes	25.3x.53↔	Vollständige Pelviglossomekt, Reko m myokut Lappe
24.99.20↔	Kieferaufbau durch Anwendung eines enoralen Distraktors	25.3x.54↔	Vollst Pelviglossomekt, Reko m fr mikrovaskanast Tx
24.99.99↔	Sonstige zahnärztliche Operation, sonstige	25.3x.59↔	Vollständige Pelviglossomekt, m sonstiger Reko
25.02↔	Offene Biopsie an der Zunge	25.4x.00↔	Radikale Glossektomie, n.n.bez.
25.1↔	Exzision oder Destruktion von Läsion oder Gewebe an der Zunge	25.4x.10↔	Radikale Glossektomie, transoraler Zugang, n.n.bez.
25.2x.00↔	Partielle Glossektomie, n.n.bez.	25.4x.11↔	Radikale Glossektomie, transoraler Zugang, ohne Rekonstruktion
25.2x.09↔	Partielle Glossektomie, sonstige	25.4x.12↔	Rad Glossekt, transoraler Zugang, Reko m lok Schleimh
25.2x.10↔	Partielle Glossektomie, transoraler Zugang, n.n.bez.	25.4x.13↔	Rad Glossekt, transoraler Zugang, Reko m myokut Lappe
25.2x.11↔	Partielle Glossektomie, transoraler Zugang, ohne Rekonstruktion	25.4x.14↔	Rad Glossekt, transor Zug, Reko m fr mikrovaskanast Tx
25.2x.12↔	Part Glossekt, transoraler Zugang, Reko m lok Schleimh	25.4x.19↔	Rad Glossekt, transoraler Zugang, m sonstiger Reko
25.2x.13↔	Part Glossekt, transoraler Zugang, Reko m myokut Lappe	25.4x.20↔	Radikale Glossektomie, transmandibularär Zugang, n.n.bez.
25.2x.14↔	Part Glossekt, transor Zug, Reko m fr mikrovaskanast Tx	25.4x.21↔	Rad Glossekt, transmandibularär Zugang, oh Reko
25.2x.19↔	Part Glossekt, transoraler Zugang, m sonstiger Reko	25.4x.22↔	Rad Glossekt, transmand Zugang, Reko m lok Schleimh
25.2x.20↔	Partielle Glossektomie, transmandibularär Zugang, n.n.bez.	25.4x.23↔	Rad Glossekt, transmand Zugang, Reko m myokut Lappe
25.2x.21↔	Part Glossekt, transmandibularär Zugang, oh Reko	25.4x.24↔	Rd Glsskt, trnsrmd Zg, Rk m fr mkrvsknst Tx
25.2x.22↔	Part Glossekt, transmand Zugang, Reko m lok Schleimh	25.4x.29↔	Rad Glossekt, transmandibularär Zugang, m So Reko
25.2x.23↔	Part Glossekt, transmand Zugang, Reko m myokut Lappe	25.4x.30↔	Radikale Pelviglossektomie, transoraler Zugang, n.n.bez.
25.2x.24↔	Prt Glsskt, trnsrmd Zg, Rk m fr mkrvsknst Tx	25.4x.31↔	Rad Pelviglekt, transoraler Zugang, oh Rekonstruktion
25.2x.29↔	Part Glossekt, transmandibularär Zugang, m So Reko	25.4x.32↔	Rad Pelviglekt, transoraler Zugang, Reko m lok Schleimh
25.2x.30↔	Pelviglossektomie, transoraler Zugang, n.n.bez.	25.4x.33↔	Rad Pelviglekt, transoraler Zugang, Reko m myokut Lappe
25.2x.31↔	Pelviglossektomie, transoraler Zugang, ohne Rekonstruktion	25.4x.34↔	Rd Plvglkt, trnsr Zg, Rk m fr mkrvsknst Tx
25.2x.32↔	Pelviglekt, transoraler Zugang, Reko m lok Schleimhaut	25.4x.39↔	Rad Pelviglekt, transoraler Zugang, m sonstiger Reko
25.2x.33↔	Pelviglekt, transoraler Zugang, Reko m myokut Lappe	25.4x.40↔	Radikale Pelviglossektomie, transmandibularär Zugang, n.n.bez.
25.2x.34↔	Pelviglekt, transor Zug, Reko m fr mikrovaskanast Tx	25.4x.41↔	Rad Pelviglekt, transmandibularär Zugang, oh Reko
25.2x.39↔	Pelviglekt, transoraler Zugang, m sonstiger Reko	25.4x.42↔	Rad Pelviglekt, transmand Zugang, Reko m lok Schleimh
25.2x.40↔	Pelviglossektomie, transmandibularär Zugang, n.n.bez.	25.4x.43↔	Rad Pelviglekt, transmand Zugang, Reko m myokut Lappe
25.2x.41↔	Pelviglossektomie, transmandibularär Zugang, ohne Rekonstruktion	25.4x.44↔	Rd Plvglkt, trnsrmd Zg, Rk m fr mkrvsknst Tx
25.2x.42↔	Pelviglekt, transmand Zugang, Reko m lok Schleimh	25.4x.49↔	Rad Pelviglekt, transmandibularär Zugang, m So Reko
25.2x.43↔	Pelviglekt, transmand Zugang, Reko m myokut Lappe	25.4x.50↔	Radikale Pelviglossomandibulektomie, n.n.bez.
25.2x.44↔	Pelviglekt, transmand Zug, Reko m fr mikrovaskanast Tx	25.4x.51↔	Radikale Pelviglossomandibulektomie, ohne Rekonstruktion
25.2x.49↔	Pelviglekt, transmandibularär Zugang, m sonstiger Reko	25.4x.52↔	Rad Pelviglossomekt, Rekonstruktion m lok Schleimhaut
25.2x.50↔	Pelviglossomandibulektomie, n.n.bez.	25.4x.53↔	Radikale Pelviglossomekt, Rekonstruktion m myokut Lappe
25.2x.51↔	Pelviglossomandibulektomie, ohne Rekonstruktion	25.4x.54↔	Rad Pelviglossomekt, Reko m fr mikrovaskanast Tx
25.2x.52↔	Pelviglossomekt, Rekonstruktion m lok Schleimhaut	25.4x.59↔	Radikale Pelviglossomekt, m sonstiger Rekonstruktion
25.2x.53↔	Pelviglossomandibulektomie, Rekonstruktion mit myokutaner Lappe	25.4x.99↔	Radikale Glossektomie, sonstige.
25.2x.54↔	Pelviglossomekt, Reko m fr mikrovaskanast Transplantat	25.59.00↔	Sonstige Zungenrekonstruktion und Zungenplastik, n.n.bez.
25.2x.59↔	Pelviglossomandibulektomie, mit sonstiger Rekonstruktion	25.59.10↔	Plastische Rekonstruktion der Zunge, n.n.bez.
25.3x.00↔	Vollständige Glossektomie, n.n.bez.	25.59.11↔	Reduktionsplastik der Zunge
25.3x.09↔	Vollständige Glossektomie, sonstige	25.59.99↔	Sonstige Zungenrekonstruktion und Zungenplastik, sonstige
25.3x.10↔	Vollständige Glossektomie, transoraler Zugang, n.n.bez.	25.92↔	Linguale Frenulektomie
25.3x.11↔	Vollständige Glossekt, transoraler Zugang, oh Reko	25.93↔	Lösung von Adhäsion an der Zunge
25.3x.12↔	Vollst Glossekt, transor Zugang, Reko m lok Schleimh	25.94↔	Sonstige Glosotomie
25.3x.13↔	Vollst Glossekt, transor Zugang, Reko m myokut Lappe	27.1↔	Inzision am Gaumen
25.3x.14↔	Vllst Glsskt, trnsr Zg, Rk m fr mkrvsknst Tx	27.21.00↔	Biopsie am knöchernen Gaumen, n.n.bez.
25.3x.19↔	Vollständige Glossekt, transoraler Zugang, m So Reko	27.21.10↔	Geschlossene (Nadel-) Biopsie am knöchernen Gaumen
25.3x.20↔	Vollständige Glossektomie, transmandibularär Zugang, n.n.bez.	27.21.20↔	Offene Biopsie (mit Inzision) am knöchernen Gaumen
25.3x.21↔	Vollständige Glossekt, transmand Zugang, oh Reko	27.21.99↔	Biopsie am knöchernen Gaumen, sonstige
25.3x.22↔	Vollst Glossekt, transmand Zugang, Reko m lok Schleimh	27.22.00↔	Biopsie an Uvula und weichem Gaumen, n.n.bez.
25.3x.23↔	Vollst Glossekt, transmand Zugang, Reko m myokut Lappe	27.22.10↔	Geschlossene (Nadel-) Biopsie an Uvula und weichem Gaumen
25.3x.24↔	Vllst Glsskt, trnsrmd Zg, Rk m fr mkrvsknst Tx	27.22.20↔	Offene Biopsie (mit Inzision) an Uvula und weichem Gaumen
25.3x.29↔	Vollständige Glossekt, transmand Zugang, m So Reko	27.22.99↔	Biopsie an Uvula und weichem Gaumen, sonstige
25.3x.30↔	Vollständige Pelviglossektomie, transoraler Zugang, n.n.bez.	27.23.00↔	Biopsie an der Lippe, n.n.bez.
25.3x.31↔	Vollständige Pelviglekt, transoraler Zugang, oh Reko	27.23.10↔	Geschlossene (Nadel-) Biopsie an der Lippe
25.3x.32↔	Vollst Pelviglekt, transor Zugang, Reko m lok Schleimh	27.23.20↔	Offene Biopsie (mit Inzision) an der Lippe
25.3x.33↔	Vollst Pelviglekt, transor Zugang, Reko m myokut Lappe	27.23.99↔	Biopsie an der Lippe, sonstige
25.3x.34↔	Vllst Plvglkt, trnsr Zg, Rk m fr mkrvsknst Tx	27.24.00↔	Biops in der Mundhöhle, an nicht bez Struktur, n.n.bez.
25.3x.39↔	Vollständige Pelviglekt, transoraler Zugang, m So Reko	27.24.10↔	Gschl (Nd) Biops an Wngnschlh, Mnbd u snst Strkt i d Mndhö
25.3x.40↔	Vollständige Pelviglekt, transmand Zugang, n.n.bez.	27.24.20↔	Off Biops (m Inzs) an Wngnschlh, Mnbd u snst Strkt i d Mndhö
25.3x.41↔	Vollständige Pelviglekt, transmand Zugang, oh Reko	27.24.99↔	Biops in der Mundhöhle, an nicht bez Struktur, sonstige
25.3x.42↔	Vollst Pelviglekt, transmand Zug, Reko m lok Schleimh	27.31.00↔	Lok Exz o Destr von Läs o Gew a knöch Gaum, n.n.bez.
25.3x.43↔	Vollst Pelviglekt, transmand Zug, Reko m myokut Lappe	27.31.10↔	Lokale Exzision von Läsion oder Gewebe am knöchernen Gaumen
25.3x.44↔	Vllst Plvglkt, trnsrmd Zg, Rk m fr mkrvsknst Tx	27.31.20↔	Partielle Exzision von Läsion oder Gewebe am knöchernen Gaumen
25.3x.49↔	Vollständige Pelviglekt, transmand Zugang, m So Reko	27.31.30↔	Destruktion von Läsion oder Gewebe am knöchernen Gaumen
25.3x.50↔	Vollständige Pelviglossomandibulektomie, n.n.bez.	27.31.99↔	Lok Exz o Destr von Läs o Gew a knöch Gaum, sonstige
		27.32.00↔	Asgdhnt Exz o Dstr v Läs o Gw a knöch Gaum, n.n.bz.

27.32.10↔	Totale transorale Exst von Läsion oder Gew a knöch Gaum	29.4x.99↔	Plastische Rekonstruktion am Pharynx, sonstige
27.32.11↔	Rd trnsmndblär Exz [EnblcRs] v Läs o Gw a knöch Gaum	30.1x.00↔	Hemilaryngektomie, n.n.bez.
27.32.12↔	Rd trnsfzial Exz [EnblcRs] v Läs o Gw a knöch Gaum	30.1x.10↔	Hemilaryngektomie, supraglottisch horizontal
27.32.99↔	Aisgedehnt Exz o Destr von Läs o Gew a knöch Gaum, So	30.1x.11↔	Hemilaryngektomie, supraglottisch mit Zungengrundresektion
27.42↔	Ausgedehnte Exzision einer Läsion an der Lippe	30.1x.99↔	Hemilaryngektomie, sonstige
27.43.00↔	Sonstige Exzision von Läsion oder Gewebe an der Lippe, n.n.bez.	30.29.00↔	Sonstige partielle Laryngektomie, n.n.bez.
27.43.10↔	Sonstige Exz von Läsion oder Gew an d Lippe, lokale Exz	30.29.10↔	Cricohyoidoepiglottopexy (CHEP)
27.43.99↔	Sonstige Exzision von Läsion oder Gewebe an der Lippe, sonstige	30.29.11↔	Cricohyoidopexy (CHP)
27.44.00↔	Radikale Exzision einer Läsion an der Lippe, n.n.bez.	30.29.20↔	Partielle Larynx-Pharynx-Resektion
27.44.10↔	Radikale Exz e Läs an d Lippe mit histografischer Kontr	30.29.21↔	Partielle Laryngektomie frontale (Huet)
27.44.20↔	Rad Exz e Hautläs d Lip m Tx o Transp von Haut	30.29.22↔	Partielle Laryngektomie frontolaterale (Leroux-Robert)
27.44.99↔	Radikale Exzision einer Läsion an der Lippe, sonstige	30.29.30↔	Arytenoidektomie
27.49.00↔	Sonstige Exzision in der Mundhöhle, n.n.bez.	30.29.99↔	Sonstige partielle Laryngektomie, sonstige
27.49.10↔	Exzision an der Wange	31.1x↔	Temporäre Tracheostomie
27.49.11↔	Exzision am Mundboden	31.21x↔	Mediastinale Tracheostomie
27.49.99↔	Sonstige Exzision in der Mundhöhle, sonstige	31.29x↔	Sonstige permanente Tracheostomie
27.53↔	Verschluss einer Fistel im Mund	31.69.00↔	Sonstige plastische Rekonstruktion am Larynx, n.n.bez.
27.54.00↔	Plastische Rekonstruktion e (angeb) Lipsp, n.n.bez.	31.69.10↔	Laryngoplastik, n.n.bez.
27.54.10↔	Lippenplastik einer (angeborenen) Lippenspalte	31.69.11↔	Medialisierung Laryngoplastik, n.n.bez.
27.54.11↔	Sekundäroperation einer (angeborenen) Lippenspalte	31.69.12↔	Medialisierung Laryngoplastik, Thyroplastik Typ I
27.54.99↔	Plastische Rekonstruktion e (angeb) Lipsp, sonstige	31.69.13↔	Medialisierung Laryngoplastik durch Injektion
27.55.00↔	Vollhauttransplantat an Lippe und Mund, n.n.bez.	31.69.14↔	Medialisierung Laryngoplastik, external Zugang
27.55.10↔	Kleinflächiges Vollhauttransplantat an Lippe und Mund	31.69.20↔	Erweiterungsplastik der Glottis (endolaryngeal)
27.55.20↔	Großflächiges Vollhauttransplantat an Lippe und Mund	31.69.30↔	Cricothyroidopexie
27.55.99↔	Vollhauttransplantat an Lippe und Mund, sonstige	31.69.31↔	Arytenoidopexie
27.56.00↔	Sonstiges Hauttransplantat an Lippe und Mund, n.n.bez.	31.69.40↔	Konstruktion / Revision einer Neoglottis
27.56.10↔	Kleinflächiges Spalthauttransplantat an Lippe und Mund	31.69.41↔	Plastische Rekonstruktion des Larynx
27.56.20↔	Großflächiges Spalthauttransplantat an Lippe und Mund	31.69.42↔	Plastische Rekonstruktion einer Stimm lippe
27.56.30↔	Kleinflächige heterologe Hauttransplantation an die Lippe	31.69.99↔	Sonstige plastische Rekonstruktion am Larynx, sonstige
27.56.40↔	Grossflächig heterologe Hauttransplantation an die Lippe	31.74x↔	Revision einer Tracheostomie
27.56.50↔	Kleinflächige homologe Hauttransplantation an die Lippe	38.01↔	Inzision von intrakraniellen Gefässen
27.56.60↔	Grossflächig homologe Hauttransplantation an die Lippe	38.31↔	Resektion von intrakraniellen Gefässen mit Anastomose
27.56.99↔	Sonstiges Hauttransplantat an Lippe und Mund, sonstige	38.51↔	Ligatur und Stripping von intrakraniellen Varizen
27.57.00↔	Anbr e gestielt oder fr Lp an Lip und Mund, n.n.bez.	38.61↔	Sonstige Exzision von intrakraniellen Gefässen
27.57.10↔	Anbr e fr mikrovasikanast Transplantats an Lip und Mund	38.81↔	Sonstiger chirurgischer Verschluss von intrakraniellen Gefässen
27.57.11↔	Anbringen eines gestielten Fernlappens an Lippe und Mund	40.41.00↔	Radikale unilaterale Neck dissection, n.n.bez.
27.57.99↔	Anbr e gestielt oder fr Lp an Lip und Mund, sonstige	40.41.10↔	Sel (funkt) Neck dissec, supraomohyoid (Reg III)
27.58↔	Rv e gstielt o fr Lp o fr Hauttrnsplntts an Lp u Mnd	40.41.11↔	Selektive (funktionelle) Neck dissection, lateral (Region II-IV)
27.59.00↔	Sonstige plastische Rekonstruktion an Lippe und Mund, n.n.bez.	40.41.12↔	Selektive (funkt) Neck dissec, anterolateral (Reg IV)
27.59.10↔	Kleinflächiges temporäres Haut-Regenerationsgraft an die Lippe	40.41.13↔	Sel (funkt) Neck dissec, posterolateral (Reg IIIV)
27.59.11↔	Grossflächiges temporäres Haut-Regenerationsgraft an die Lippe	40.41.14↔	Selektive (funktionelle) Neck dissection, central (Region VI)
27.59.20↔	Klfl Weichteildeckung d kult Keratinozyten an d Lippe	40.41.20↔	Radikale Neck dissection (inkl. modifiziert)
27.59.21↔	Grofl Weichteildeckung d kult Keratinozyten an d Lippe	40.41.21↔	Extended Neck dissection
27.59.30↔	Klfl temp Weichteildeckung d Komb mehr Verf an d Lip	40.41.99↔	Radikale unilaterale Neck dissection, sonstige
27.59.31↔	Grossflächige temp Weichtd d Komb mehr Verf an d Lip	40.42↔	Radikale bilaterale Neck dissection
27.59.40↔	So Plast Reko an Lip und Mund m fr mikrovasikanast Tx	76.01↔	Sequestrektomie an Gesichtsschädelknochen
27.59.41↔	Sonstige Plast Reko an Lip und Mund m gestielt Fernl	76.09.00↔	Sonstige Inzision an Gesichtsschädelknochen, n.n.bez.
27.59.50↔	Lappenstieldurchtrennung nach Hautplastik an der Lippe	76.09.10↔	Reosteotomie nach Frakturrevision
27.59.60↔	Einsetzen eines Gewebeexpanders an der Lippe	76.09.99↔	Sonstige Inzision an Gesichtsschädelknochen, sonstige
27.59.99↔	Sonstige plastische Rekonstruktion an Lippe und Mund, sonstige	76.2x.00↔	Lokale Exz oder Destr e Läsion an Gschk, n.n.bez.
27.71↔	Inzision an der Uvula	76.2x.10↔	Dekortikation eines Gesichtsschädelknochens
27.72↔	Exzision an der Uvula	76.2x.11↔	Exzision von periostalem Gewebe an Gesichtsschädelknochen
27.79↔	Sonstige Operationen an der Uvula	76.2x.12↔	Abtragung (modellierende Osteotomie) an Gesichtsschädelknochen
27.92↔	Inzision an der Mundhöhle, nicht bezeichnete Struktur	76.2x.20↔	Destruktion einer Läsion an Gesichtsschädelknochen
27.99↔	Sonstige Operationen in der Mundhöhle	76.2x.99↔	Lokale Exz oder Destr e Läsion an Gschk, sonstige
29.33.00↔	(Partielle) Pharyngektomie, n.n.bez.	76.31.00↔	Partielle Mandibulektomie, n.n.bez.
29.33.10↔	Partielle Pharyngektomie, ohne Rekonstruktion	76.31.10↔	Partielle Mandibulektomie ohne Rekonstruktion
29.33.11↔	Part Pharyngekt, Rekonstruktion m gestielt reg o Fernl	76.31.20↔	Part Mandekt, Reko m mikrovasikanast Transplantat
29.33.12↔	Part Pharyngekt, Reko m fr mikrovasikanast Transplantat	76.31.21↔	Part Mandekt, m Kontdurchtr und alloplastischer Reko
29.33.20↔	Totale Pharyngekt, Reko m gestielt reg o Fernl	76.31.29↔	Partielle Mandibulektomie mit sonstiger Rekonstruktion
29.33.21↔	Tt Phryngkt, Rk m fr mkrvsknst Tx, fr Drmtr o Mgnhczg	76.31.99↔	Partielle Mandibulektomie, sonstige
29.33.99↔	(Partielle) Pharyngektomie, sonstige	76.39.00↔	Partielle Ostektomie an anderen Gesichtsschädelknochen, n.n.bez.
29.4x.00↔	Plastische Rekonstruktion am Pharynx, n.n.bez.	76.39.10↔	Part Ostekt an and Gschk, Reko m mikrovasikanast Tx
29.4x.10↔	Plast Reko a Phar, m lok Schleimhaut o fr Hautlap	76.39.11↔	Part Ostekt an and Gschk, Reko von Weich und Hartgew
29.4x.11↔	Plast Rekonstruktion a Phar, m gestielt myokutanen Lp	76.39.19↔	Partielle Ostekt an and Gschk, sonstige Rekonstruktion
29.4x.12↔	Plst Rk a Phar, m mkrvsk anstmsiertm Tx, Drmtr o Mgnhczg	76.39.99↔	Partielle Ostektomie an anderen Gesichtsschädelknochen, sonstige
		76.41.00↔	Totale Mandibulektomie mit glz Rekonstruktion, n.n.bez.

76.41.10↔	Tot Mandekt m glz Reko, Reko m mikrovaskanast Tx	76.69.21↔	Osteot z Vrlg d Mttgschts i d LFrIII Ebn, kmb m and Osteot m Dstrk
76.41.99↔	Totale Mandibulektomie mit glz Rekonstruktion, sonstige	76.69.30↔	Osteot z Vrlg d Mttgschts i d LFrIII Ebn m Dstrk
76.42↔	Sonstige totale Mandibulektomie	76.69.40↔	Osteot z Vrlg d Mttgschts i d LFrIII Ebn, kmb m LFrIII Ebn m Dstrk
76.43.00↔	Sonstige Rekonstruktion der Mandibula, n.n.bez.	76.69.90↔	Sonstige Osteotomie zur Verlagerung des Mittelgesichtes
76.43.10↔	Sonstige Reko d Mand m mikrovaskanast Transplantat	76.69.99↔	Sonstige plastische Rekonstruktion an Gschk, sonstige
76.43.11↔	Plast Rekonstruktion Einf Defekte d Mand d CADImplant	76.70↔	Reposition einer Gesichtsschädelfraktur, n.n.bez.
76.43.12↔	Plast Reko großer o kompl Defekte d Mand d CADImplant	76.72↔	Offene Reposition einer Jochbein- und Jochbogenfraktur
76.43.99↔	Sonstige Rekonstruktion der Mandibula, sonstige	76.74↔	Offene Reposition einer Maxillafraktur
76.44.00↔	Totale Osteot an and Gschk m glz Reko, n.n.bez.	76.76.00↔	Offene Reposition einer Mandibulafraktur, n.n.bez.
76.44.10↔	Tot Osteot an and Gschk, Reko m mikrovaskanast Tx	76.76.10↔	Offene Reposition einer Einfachfraktur des Corpus mandibulae
76.44.11↔	Tot Osteot an and Gschk, Reko m Ni vaskularisiertem Tx	76.76.11↔	Offene Reposition einer Mehrfachfraktur des Corpus mandibulae
76.44.19↔	Totale Osteot an and Gschk m sonstiger Rekonstruktion	76.76.20↔	Off Rep (von außen) e Einf o Merfachfx d Ram mand
76.44.99↔	Totale Osteot an and Gschk m glz Reko, sonstige	76.76.21↔	Off Rep (transoral) e Einf o Merfachfx d Ram mand
76.45↔	Sonstige totale Osteotomie an anderen Gesichtsschädelknochen	76.76.30↔	Off Rep (transoral von außen) e Fx d Proc articul mand
76.46.00↔	Sonstige Rekonstruktion an and Gschk, n.n.bez.	76.76.99↔	Offene Reposition einer Mandibulafraktur, sonstige
76.46.10↔	So Reko an and Gschk m mikrovaskanast Transplantat	76.77.00↔	Offene Reposition einer Processus alveolaris-Fraktur, n.n.bez.
76.46.99↔	Sonstige Rekonstruktion an and Gschk, sonstige	76.77.10↔	Offene Reposition einer Processus alveolaris-Fraktur der Maxilla
76.5x.00↔	Temporomandibuläre Arthroplastik, n.n.bez.	76.77.11↔	Offene Reposition einer Processus alveolaris-Fraktur d Mandibula
76.5x.10↔	Tempo Arthropl, Kondylekt a Kiefergel m Reko	76.77.99↔	Offene Reposition einer Processus alveolaris-Fraktur, sonstige
76.5x.19↔	Temporomandibuläre Arthropl, So Kondylekt a Kiefergel	76.78.00↔	Sonstige geschl Reposition e Gesichtsschädel, n.n.bez.
76.5x.20↔	Tempo Arthropl, Diskopl a Kiefergel, m Reko	76.78.10↔	Geschlossene Reposition einer Stirnhöhlenvorderwandfraktur
76.5x.29↔	Temporomandibuläre Arthropl, So Diskopl a Kiefergel	76.78.11↔	Endoskopische Reposition einer Strinhöhlenvorderwandfraktur
76.5x.30↔	Tempo Arthropl, Exst d Disc articul a Kiefergel, m Reko	76.78.20↔	Geschlossene Reposition einer Orbitafraktur
76.5x.39↔	Tempo Arthropl, So Exst d Disc articul a Kiefergel	76.78.21↔	Endoskopische Reposition einer Orbitafraktur
76.5x.40↔	Tempo Arthropl, Res a Tuberculum articulare d Kiefergel	76.78.99↔	Sonstige geschl Reposition e Gesichtsschädel, sonstige
76.5x.41↔	Temporomandibuläre Arthropl, Plast Reko a Kiefergel	76.79.00↔	Sonstige offene Reposition e Gesichtsschädel, n.n.bez.
76.5x.42↔	Tmp Arthropl, Glnkstblsierng (bwngngseinschränkd) d Kiefrgl	76.79.10↔	Sonstige offene Reposition einer Fraktur des Orbitadaches
76.5x.50↔	Tempo Arthropl, Arthr Entf e fr Gelkörper a Kiefergel	76.79.11↔	Sonstige offene Reposition e Fx d lateralen Orbitawand
76.5x.59↔	Tempo Arthropl, So Entf e fr Gelkörper a Kiefergel	76.79.19↔	Sonstige offene Reposition einer sonstigen Orbitafraktur
76.5x.60↔	Tempo Arthropl, Implant e Endoproth a Kiefergel	76.79.20↔	Sonstige offene Reposition einer Stirnhöhlenwandfraktur
76.5x.61↔	Tempo Arthropl, Wechsel e Endoproth a Kiefergel	76.79.30↔	Sonstige off Rep e nasoethmoidalen Mittgesichtsfraktur
76.5x.90↔	Tempo Arthropl, So Tempo Arthropl o Diskopl a Kiefergel	76.79.31↔	Sonstige off Rep e zentralen Mittgesichtsfraktur
76.5x.99↔	Temporomandibuläre Arthroplastik, sonstige	76.79.39↔	Sonstige off Rep e sonstigen lat Mittgesichtsfraktur
76.61.00↔	Geschl Osteoplastik [Osteotomie] a Ramus mand, n.n.bez.	76.79.40↔	S off Rp kmbnietr Mttgschtsfrktrn (Mrfchfx)
76.61.10↔	Geschl Osteopl [Osteotomie] a Ramus mand, oh Distrak	76.79.99↔	Sonstige offene Reposition e Gesichtsschädel, sonstige
76.61.20↔	Geschl Osteopl [Osteotomie] a Ramus mand, m Distrak	76.91.00↔	Knochentransplantat an Gesichtsschädelknochen, n.n.bez.
76.61.99↔	Geschl Osteoplastik [Osteotomie] a Ramus mand, sonstige	76.91.10↔	Transplantat an Gesichtsschädelknochen
76.62.00↔	Offene Osteoplastik [Osteotomie] am Ramus mandibulae, n.n.bez.	76.91.11↔	Knochentransplantat an Gesichtsschädelknochen, gefäßgestielt
76.62.10↔	Off Osteopl [Osteotomie] a Ramus mand, oh Disktraktion	76.91.99↔	Knochentransplantat an Gesichtsschädelknochen, sonstige
76.62.20↔	Off Osteoplastik [Osteotomie] a Ramus mand, m Distrak	76.94↔	Offene Reposition einer Kiefergelenksluxation
76.62.99↔	Offene Osteoplastik [Osteotomie] am Ramus mandibulae, sonstige	78.10↔	Anlegen eines Fixateur externe, ohne Angabe der Lokalisation
76.63.00↔	Osteoplastik [Osteotomie] am Corpus mandibulae, n.n.bez.	78.19.90↔	Geschl Rep e Fx So bez Knoch m Knochfx d Fixat ext
76.63.10↔	Ostpl [Ostt] i seitl Alvkb/m fr Kontdtg d Mnd oh Dstrk	78.19.91↔	Off Rep e Fx sonstiger bez Knoch m Knochfx d Fixat ext
76.63.11↔	Osteopl [Osteot] frnt Alveokbr o m Kntdrchrtr a hr Mndst oh Dstrk	78.59.00↔	Inn Knchfx oh Rp d Fx an and näh bz Knch, auss Gschk, n.n.bez.
76.63.12↔	Osteoplastik [Osteotomie] zur Kinnverlagerung ohne Distraction	78.59.90↔	Rv v Osteosynthmt (h Mtwchs) an and näh bz Knch, auss Gschk
76.63.20↔	Verlag d Alveolarfortsatzes d hor Distrak na Osteot	78.59.99↔	Inn Knchfx oh Rp d Fx an and näh bz Knch, auss Gschk, S
76.63.21↔	Verlagerung d Mand d Distrak na Osteot i hor Mandast	84.53.00↔	Implnt v int Verlängvrr d Extrm m knt Trkt, n.n.bez.
76.63.99↔	Osteoplastik [Osteotomie] am Corpus mandibulae, sonstige	84.53.10↔	Imp int Vrlvr d Extrm m knt Trkt, ImplntN mtr int Vrl/Kntnrspsys
76.64↔	Sonstige orthognathische Chirurgie an der Mandibula	84.53.11↔	Imp int Vlvrr d Extrm m knt Trkt, Imp mtr int Vrl/Kntnrspsys
76.65.00↔	Segmentale Osteoplastik [Osteotomie] der Maxilla, n.n.bez.	84.53.99↔	Implant v int Verlängvorr d Extrm m kinet Trakt, So
76.65.10↔	Segmentale Osteopl [Osteotomie] d Maxilla, oh Distrak	84.54↔	Implant von sonst internen VerlängVorr der Extrm
76.65.20↔	Osteotomie d Maxilla im front Alveokber, mit Distrak	84.71↔	Anlegen einer externen Fixationsvorrichtung, eindimensional
76.65.21↔	Osteotomie d Maxilla i seitlichen Alveokber, m Distrak	84.72↔	Anlegen einer externen Fixationsvorrichtung, Ringsystem
76.65.22↔	Osteot d Mxll i frnt v seitl Alveokbr i mhr Sgmntn, m Dstrk	84.73↔	Anlegen einer gemischten Vorrichtung
76.65.99↔	Segmentale Osteoplastik [Osteotomie] der Maxilla, sonstige	86.4x.00↔	Radikale Exzision einer Hautläsion, n.n.bez.
76.66.00↔	Totale Osteoplastik [Osteotomie] der Maxilla, n.n.bez.	86.4x.10↔	Radikale Exz e Hautlās a Kopf mit histgr Kontrolle
76.66.10↔	Totale Osteoplastik [Osteotomie] der Maxilla ohne Distraction	86.4x.11↔	Radikale Exz e Hautlās d Halses mit histgr Kontrolle
76.66.20↔	Osteot d Maxilla i d LeFortIEbene i e Stück m Distrak	86.4x.13↔	Rad Exz e Hautlās an Unterarm und Hand m histgr Kontr
76.66.21↔	Osteot d Maxilla i d LeFortIEbene i 2 Stücken m Distrak	86.4x.17↔	Rd Exz e Hautlās an Leist u Gnrg u Gsäß m histgr Kntr
76.66.22↔	Osteot d Mxll i d LFrIII Ebn i 3 o mhr Stückn m Dstrk	86.4x.18↔	Radikale Exz e Hautlās d unteren Extremität m histgr Kontr
76.66.30↔	Plast Reko und Augm d Maxilla d tot Auflagerungsplastik	86.4x.19↔	Radikale Exz e Hautlās and Lok mit histgr Kontr
76.66.99↔	Totale Osteoplastik [Osteotomie] der Maxilla, sonstige	86.4x.20↔	Rad Exz e Hautlās a Kopf m Tx o Transp von Haut
76.67↔	Reduktionsgenioplastik	86.4x.21↔	Rad Exz e Hautlās d Halses m Tx o Transp von Haut
76.68↔	Augmentationsgenioplastik	86.4x.22↔	Rd Exz e Hautlās an Schlt u Axll m Tx o Trnsp v Haut
76.69.00↔	Sonstige plastische Rekonstruktion an Gschk, n.n.bez.	86.4x.23↔	Rad Exz e Hautlās an Oba u Ellb m Tx o Transp von Haut
76.69.10↔	Osteot z Vrlg d Mttgschts i d LFrIII o LFrIII Ebn oh Dstrk	86.4x.24↔	Rad Exz e Hautlās d Unterarmes m Tx o Transp von Haut
76.69.20↔	Osteot z Vrlg d Mttgschts i d LFrIII Ebn m Dstrk	86.4x.25↔	Rad Exz e Hautlās d Hand m Tx o Transp von Haut
		86.4x.26↔	Rad Exz e Hautlās an Bruw u Rücken m Tx o Transp v Haut
		86.4x.27↔	Rad Exz e Hautlās an d Bauchreg m Tx o Transp von Haut

86.4x.28↔	Rad Exz e Hautläs d Leist u Genreg m Tx o Transp v Haut	86.74.40↔	Kleinflächige Insellappenplastik am Kopf (außer Lippe und Mund)
86.4x.29↔	Rad Exz e Hautläs and Lok m Tx o Transp von Haut	86.74.41↔	Kleinflächige Insellappenplastik am Hals
86.4x.2a↔	Rad Exz e Hautläs a Gesäß m Tx o Transp von Haut	86.74.42↔	Kleinflächige Insellappenplastik an Schulter und Oberarm
86.4x.2b↔	Rad Exz e Hautläs d unt Extremität m Tx o Transp von Haut	86.74.43↔	Kleinflächige Insellappenplastik am Unterarm
86.4x.30↔	Mkrgr Chr a Schnllschnnt (Mhs' Mcrgprhc Srgrj)	86.74.44↔	Kleinflächige Insellappenplastik an Brustwand und Rücken
86.4x.31↔	Mkrgr Chr a Prffnschnnt (3DHstglie n Tübngf Mthd)	86.74.45↔	Kleinflächige Insellappenplastik an der Bauchregion
86.4x.99↔	Radikale Exzision einer Hautläsion, sonstige	86.74.46↔	Kleinflächige Insellappenplastik an d Leisten und Genreg
86.69.00↔	Sonstige Hauttransplantation an andere Lokalisationen, n.n.bez.	86.74.47↔	Kleinflächige Insellappenplastik am Gesäß
86.69.10↔	Klfl Spalthauttx an D Kopf (auss Lip und Mund)	86.74.48↔	Klfl Insellappl an Oberschenkel und Unterschenkel
86.69.11↔	Kleinflächige Spalthauttransplantation an den Hals	86.74.49↔	Kleinflächige Insellappenplastik, an andere Lokalisationen
86.69.12↔	Kleinflächige Spalthauttransplantation an Schulter und Oberarm	86.74.4a↔	Kleinflächige Insellappenplastik am Fuß
86.69.13↔	Kleinflächige Spalthauttransplantation an den Unterarm	86.74.50↔	Kleinflächige Z-Plastik am Kopf (außer Lippe und Mund)
86.69.14↔	Kleinflächige Spalthauttransplantation an die Hand	86.74.51↔	Kleinflächige Z-Plastik am Hals
86.69.15↔	Kleinflächige Spalthauttransplantation an Brustwand und Rücken	86.74.52↔	Kleinflächige Z-Plastik an Schulter und Oberarm
86.69.16↔	Kleinflächige Spalthauttransplantation an der Bauchregion	86.74.53↔	Kleinflächige Z-Plastik am Unterarm
86.69.17↔	Klfl Spalthauttransplantation an d Leisten und Genreg	86.74.54↔	Kleinflächige Z-Plastik an Brustwand und Rücken
86.69.18↔	Klfl Spalthauttransplantation an Os und Unterschenkel	86.74.55↔	Kleinflächige Z-Plastik an der Bauchregion
86.69.19↔	Kleinflächige Spalthauttransplantation an andere Lokalisation	86.74.56↔	Kleinflächige Z-Plastik an der Leisten- und Genitalregion
86.69.1a↔	Kleinflächige Spalthauttransplantation an den Fuß	86.74.57↔	Kleinflächige Z-Plastik am Gesäß
86.69.20↔	Groß Spalthauttx an D Kopf (auss Lip und Mund)	86.74.58↔	Kleinflächige Z-Plastik an Oberschenkel und Unterschenkel
86.69.21↔	Großflächige Spalthauttransplantation an den Hals	86.74.59↔	Kleinflächige Z-Plastik, an andere Lokalisationen
86.69.22↔	Großflächige Spalthauttransplantation an Schulter und Oberarm	86.74.5a↔	Kleinflächige Z-Plastik am Fuß
86.69.23↔	Großflächige Spalthauttransplantation an den Unterarm	86.74.99↔	Anbr von gestielt oder fr Lappen an And Lok, sonstige
86.69.24↔	Großflächige Spalthauttransplantation an die Hand	86.76.00↔	Anbr von gestielt o fr Lp an And Lok, GroFl, n.n.bez.
86.69.25↔	Großflächige Spalthauttransplantation an Brustwand und Rücken	86.76.10↔	Großflächige Dehnungsplastik am Kopf (außer Lippe und Mund)
86.69.26↔	Großflächige Spalthauttransplantation an die Bauchregion	86.76.11↔	Großflächige Dehnungsplastik am Hals
86.69.27↔	Groß Spalthauttransplantation an d Leisten und Genreg	86.76.12↔	Großflächige Dehnungsplastik an Schulter und Oberarm
86.69.28↔	Großflächige Spalthauttransplantation an das Gesäß	86.76.13↔	Großflächige Dehnungsplastik am Unterarm
86.69.29↔	Großflächige Spalthauttransplantation an andere Lokalisation	86.76.14↔	Großflächige Dehnungsplastik an Brustwand und Rücken
86.69.2a↔	Groß Spalthauttransplantation an Os und Unterschenkel	86.76.15↔	Großflächige Dehnungsplastik an der Bauchregion
86.69.2b↔	Großflächige Spalthauttransplantation an den Fuß	86.76.16↔	Großflächige Dehnungsplastik an der Leisten- und Genitalregion
86.69.99↔	Sonstige Hauttransplantation an andere Lokalisationen, sonstige	86.76.17↔	Großflächige Dehnungsplastik am Gesäß
86.70↔	Gestielte oder freie Lappen, n.n.bez.	86.76.19↔	Großflächige Dehnungsplastik, an andere Lokalisationen
86.74.00↔	Anbr von gestielt oder fr Lappen an And Lok, n.n.bez.	86.76.1a↔	Großflächige Dehnungsplastik an Oberschenkel und Unterschenkel
86.74.10↔	Kleinflächige Dehnungsplastik am Kopf (außer Lippe und Mund)	86.76.1b↔	Großflächige Dehnungsplastik am Fuß
86.74.11↔	Kleinflächige Dehnungsplastik am Hals	86.76.20↔	Groß VerschiebeRotationspl a Kopf (auss Lip und Mund)
86.74.12↔	Kleinflächige Dehnungsplastik an Schulter und Oberarm	86.76.21↔	Großflächige Verschiebe-Rotationsplastik am Hals
86.74.13↔	Kleinflächige Dehnungsplastik am Unterarm	86.76.22↔	Großflächige Verschiebe-Rotationsplastik an Schulter und Oberarm
86.74.14↔	Kleinflächige Dehnungsplastik an Brustwand und Rücken	86.76.23↔	Großflächige Verschiebe-Rotationsplastik am Unterarm
86.74.15↔	Kleinflächige Dehnungsplastik an der Bauchregion	86.76.24↔	Großflächige Verschiebe-Rotationsplastik an Brustwand und Rücken
86.74.16↔	Kleinflächige Dehnungsplastik an der Leisten- und Genitalregion	86.76.25↔	Großflächige Verschiebe-Rotationsplastik an der Bauchregion
86.74.17↔	Kleinflächige Dehnungsplastik am Gesäß	86.76.26↔	Groß VerschiebeRotationspl an d Leist und Genreg
86.74.18↔	Kleinflächige Dehnungsplastik an Oberschenkel und Unterschenkel	86.76.27↔	Großflächige Verschiebe-Rotationsplastik am Gesäß
86.74.19↔	Kleinflächige Dehnungsplastik, an andere Lokalisationen	86.76.28↔	Groß VerschiebeRotationspl an Os und Unterschenkel
86.74.1a↔	Kleinflächige Dehnungsplastik am Fuß	86.76.29↔	Großflächige Verschiebe-Rotationsplastik an andere Lokalisation
86.74.20↔	Klfl VerschiebeRotationspl a Kopf (auss Lip und Mund)	86.76.2a↔	Großflächige Verschiebe-Rotationsplastik am Fuß
86.74.21↔	Kleinflächige Verschiebe-Rotationsplastik am Hals	86.76.30↔	Groß Transpositionsplastik a Kopf (auss Lip und Mund)
86.74.22↔	Klfl VerschiebeRotationsplastik an Schulter und Oba	86.76.31↔	Großflächige Transpositionsplastik am Hals
86.74.23↔	Kleinflächige Verschiebe-Rotationsplastik am Unterarm	86.76.32↔	Großflächige Transpositionsplastik an Schulter und Oberarm
86.74.25↔	Klfl VerschiebeRotationsplastik an Bruw und Rücken	86.76.33↔	Großflächige Transpositionsplastik am Unterarm
86.74.26↔	Kleinflächige Verschiebe-Rotationsplastik an der Bauchregion	86.76.34↔	Großflächige Transpositionsplastik an Brustwand und Rücken
86.74.27↔	Klfl VerschiebeRotationsplastik an d Leist und Genreg	86.76.35↔	Großflächige Transpositionsplastik an der Bauchregion
86.74.28↔	Kleinflächige Verschiebe-Rotationsplastik am Gesäß	86.76.36↔	Groß Transpositionsplastik an d Leisten und Genreg
86.74.29↔	Klfl VerschiebeRotationsplastik, an And Lokalisationen	86.76.37↔	Großflächige Transpositionsplastik am Gesäß
86.74.2a↔	Klfl VerschiebeRotationspl an Os und Unterschenkel	86.76.38↔	Groß Transpositionsplastik an Os und Unterschenkel
86.74.2b↔	Kleinflächige Verschiebe-Rotationsplastik am Fuß	86.76.39↔	Großflächige Transpositionsplastik an andere Lokalisation
86.74.30↔	Klfl Transpositionsplastik a Kopf (auss Lippe und Mund)	86.76.3a↔	Großflächige Transpositionsplastik am Fuß
86.74.31↔	Kleinflächige Transpositionsplastik am Hals	86.76.40↔	Großflächige Insellappenplastik am Kopf (außer Lippe und Mund)
86.74.32↔	Kleinflächige Transpositionsplastik an Schulter und Oberarm	86.76.41↔	Großflächige Insellappenplastik am Hals
86.74.33↔	Kleinflächige Transpositionsplastik am Unterarm	86.76.42↔	Großflächige Insellappenplastik an Schulter und Oberarm
86.74.34↔	Kleinflächige Transpositionsplastik an Brustwand und Rücken	86.76.43↔	Großflächige Insellappenplastik am Unterarm
86.74.35↔	Kleinflächige Transpositionsplastik an der Bauchregion	86.76.44↔	Großflächige Insellappenplastik an Brustwand und Rücken
86.74.36↔	Klfl Transpositionsplastik an d Leisten und Genreg	86.76.45↔	Großflächige Insellappenplastik an der Bauchregion
86.74.37↔	Kleinflächige Transpositionsplastik am Gesäß	86.76.46↔	Groß Insellappenplastik an d Leisten und Genreg
86.74.38↔	Klfl Transpositionsplastik an Os und Unterschenkel		
86.74.39↔	Kleinflächige Transpositionsplastik, an andere Lokalisationen		
86.74.3a↔	Kleinflächige Transpositionsplastik am Fuß		

86.76.47↔	Großflächige Insellappenplastik am Gesäß	86.78.25↔	Anbr von gestielt reg Lp o gestielt Fernl an d Bauchreg
86.76.48↔	Groß Insellappl an Oberschenkel und Unterschenkel	86.78.26↔	Anbr v gestielt rg Lp o gestielt Fml an d Leist u Gnrg
86.76.49↔	Großflächige Insellappenplastik, an andere Lokalisationen	86.78.27↔	Anbr von gestielt reg Lp o gestielt Fernl a Gesäß
86.76.4a↔	Großflächige Insellappenplastik am Fuß	86.78.28↔	Anbr v gestielt reg Lp o gestielt Fernl an d unt Extrem
86.76.99↔	Anbr von gestielt o fr Lp an And Lok, GroFl, sonstige	86.78.29↔	Anbr von gestielt reg Lp o gestielt Fernl an And Lok
86.77.00↔	Anbringen von sonstiger lokaler Lappenplastik, n.n.bez.	86.78.30↔	Komb Plst Ingr an Haut u Unth d Kpfs (auss Lp u Mnd)
86.77.10↔	Sonstige lokale Lappenplastik am Kopf (außer Lippe und Mund)	86.78.31↔	Komb plastische Ingr an Haut und Unterhaut d Halses
86.77.11↔	Sonstige lokale Lappenplastik am Hals	86.78.32↔	Komb Plast Ingr an Haut u Unterhaut von Schult u Oba
86.77.12↔	Sonstige lokale Lappenplastik an Schulter und Oberarm	86.78.33↔	Komb Plast Ingr an Haut und Unterhaut d Unterarmes
86.77.13↔	Sonstige lokale Lappenplastik am Unterarm	86.78.34↔	Komb Plast Ingr an Haut u Unterhaut von Bruw u Rücken
86.77.14↔	Sonstige lokale Lappenplastik an Brustwand und Rücken	86.78.35↔	Komb Plast Ingr an Haut und Unterhaut von Bauchreg
86.77.15↔	Sonstige lokale Lappenplastik an der Bauchregion	86.78.36↔	Komb Plast Ingr an Haut u Unterhaut d Leist u Genreg
86.77.16↔	Sonstige lokale Lappenplastik an der Leisten- und Genitalregion	86.78.37↔	Komb plastische Ingr an Haut und Unterhaut d Gesäßes
86.77.17↔	Sonstige lokale Lappenplastik am Gesäß	86.78.38↔	Komb Plast Ingr an Haut und Unterhaut d unteren Extrem
86.77.18↔	Sonstige lokale Lappenplastik an Oberschenkel und Unterschenkel	86.78.39↔	Komb plastische Ingr an Haut und Unterhaut and Lok
86.77.19↔	Sonstige lokale Lappenplastik, an andere Lokalisationen	86.78.40↔	Anbr v sonst gestielt o fr Lp a Kopf (auss Lip u Mund)
86.77.1a↔	Sonstige lokale Lappenplastik am Fuß	86.78.41↔	Anbringen von sonstigem gestielten oder freien Lappen am Hals
86.77.99↔	Anbringen von sonstiger lokaler Lappenplastik, sonstige	86.78.42↔	Anbr von sonstigem gestielt o fr Lp an Schulter und Oba
86.78.00↔	Sonstige Lappenplastiken, n.n.bez.	86.78.43↔	Anbr von sonstigem gestielten oder fr Lappen a Unterarm
86.78.10↔	Anbr v fr Lp m mikrovas Anast a Kopf (auss Lip u Mund)	86.78.44↔	Anbr von sonstigem gestielt o fr Lp an Bruw und Rücken
86.78.11↔	Anbr von freiem Lappen mit mikrovasculärer Anast a Hals	86.78.45↔	Anbr von sonstigem gestielt oder fr Lp an d Bauchreg
86.78.12↔	Anbr von fr Lp m mikrovas Anast an Schulter und Oba	86.78.46↔	Anbr von sonst gestielt o fr Lp an d Leist und Genreg
86.78.13↔	Anbr von fr Lappen mit mikrovasculärer Anast a Unterarm	86.78.47↔	Anbringen von sonstigem gestielten oder freien Lappen am Gesäß
86.78.14↔	Anbr von fr Lp m mikrovas Anast an Bruw und Rücken	86.78.48↔	Anbr von sonstigem gestielt o fr Lp an d unteren Extrem
86.78.15↔	Anbr von fr Lp mit mikrovasculärer Anast an Bauchreg	86.78.49↔	Anbr von sonstigem gestielt oder fr Lappen an And Lok
86.78.16↔	Anbr von fr Lp m mikrovas Anast an d Leist und Genreg	86.78.99↔	Sonstige Lappenplastiken, sonstige
86.78.17↔	Anbr von fr Lappen mit mikrovasculärer Anast a Gesäß	86.83.00↔	Gewebereduktionsplastik, n.n.bez.
86.78.18↔	Anbr von fr Lp m mikrovas Anast an d unteren Extrem	86.83.13↔	Gewebereduktionsplastik an Unterarm
86.78.19↔	Anbr von fr Lappen mit mikrovasculärer Anast an And Lok	86.83.14↔	Gewebereduktionsplastik an Hand
86.78.20↔	Anbr v gestielt rg Lp o gestielt Fml a Kpf (auss Lp u Mnd)	86.83.15↔	Gewebereduktionsplastik an der Bauchregion
86.78.21↔	Anbr von gestielt regionalem Lp o gestielt Fernl a Ha	86.83.16↔	Gewebereduktionsplastik an d Leist u Genreg o a Gesäß
86.78.22↔	Anbr v gestielt reg Lp o gestielt Fernl an Schult u Oba	86.83.17↔	Gewebereduktionsplastik an der unteren Extremität
86.78.23↔	Anbr von gestielt reg Lp o gestielt Fernl a Unterarm	86.83.19↔	Gewebereduktionsplastik an anderer Lokalisation
86.78.24↔	Anbr v gestielt rg Lp o gestielt Fml an Brw u Rücken	86.83.99↔	Gewebereduktionsplastik, sonstige

ADRG D28**Monognathe Osteotomie und komplexe Eingriffe an Kopf und Hals oder andere Eingriffe an Kopf und Hals bei bösartiger Neubildung**

(Hauptdiagnose in Tabelle D28-1 oder Prozedur in Tabelle D28-2) und Prozedur in Tabelle D28-3

DRG D28Z**Monognathe Osteotomie und komplexe Eingriffe an Kopf und Hals oder andere Eingriffe an Kopf und Hals bei bösartiger Neubildung****Hauptdiagnose D28-1**

C00.0	Bösartige Neubildung: Äußere Oberlippe	C04.8	BNB: Mundboden, mehrere Teilbereiche überlappend
C00.1	Bösartige Neubildung: Äußere Unterlippe	C04.9	Bösartige Neubildung: Mundboden, nicht näher bezeichnet
C00.2	Bösartige Neubildung: Äußere Lippe, nicht näher bezeichnet	C05.0	Bösartige Neubildung: Harter Gaumen
C00.3	Bösartige Neubildung: Oberlippe, Innenseite	C05.1	Bösartige Neubildung: Weicher Gaumen
C00.4	Bösartige Neubildung: Unterlippe, Innenseite	C05.2	Bösartige Neubildung: Uvula
C00.5	Bösartige Neubildung: Lippe, nnbez, Innenseite	C05.8	BNB: Gaumen, mehrere Teilbereiche überlappend
C00.6	Bösartige Neubildung: Lippenkommissur	C05.9	Bösartige Neubildung: Gaumen, nicht näher bezeichnet
C00.8	BNB: Lippe, mehrere Teilbereiche überlappend	C06.0	Bösartige Neubildung: Wangenschleimhaut
C00.9	Bösartige Neubildung: Lippe, nicht näher bezeichnet	C06.1	Bösartige Neubildung: Vestibulum oris
C01	Bösartige Neubildung des Zungengrundes	C06.2	Bösartige Neubildung: Retromolarregion
C02.0	Bösartige Neubildung: Zungenrücken	C06.8	BNB: Sonst u nnbez Teile Mund, mehrere Teilber überlapp
C02.1	Bösartige Neubildung: Zungenrand	C06.9	Bösartige Neubildung: Mund, nicht näher bezeichnet
C02.2	Bösartige Neubildung: Zungenunterfläche	C07	Bösartige Neubildung der Parotis
C02.3	BNB: Vordere zwei Drittel der Zunge, Bereich nnbez	C08.0	Bösartige Neubildung: Glandula submandibularis
C02.4	Bösartige Neubildung: Zungentonsille	C08.1	Bösartige Neubildung: Glandula sublingualis
C02.8	BNB: Zunge, mehrere Teilbereiche überlappend	C08.8	BNB: Große Speicheldrüsen, mehrere Teilbereiche überlapp
C02.9	Bösartige Neubildung: Zunge, nicht näher bezeichnet	C08.9	Bösartige Neubildung: Große Speicheldrüse, nnbez
C03.0	Bösartige Neubildung: Oberkieferzahnfleisch	C09.0	Bösartige Neubildung: Fossa tonsillaris
C03.1	Bösartige Neubildung: Unterkieferzahnfleisch	C09.1	Bösartige Neubildung: Gaumenbogen (vorderer) (hinterer)
C03.9	Bösartige Neubildung: Zahnfleisch, nicht näher bezeichnet	C09.8	BNB: Tonsille, mehrere Teilbereiche überlappend
C04.0	Bösartige Neubildung: Vorderer Teil des Mundbodens	C09.9	Bösartige Neubildung: Tonsille, nicht näher bezeichnet
C04.1	Bösartige Neubildung: Seitlicher Teil des Mundbodens	C10.0	Bösartige Neubildung: Vallecula epiglottica

C10.1	Bösartige Neubildung: Vorderfläche der Epiglottis	C30.1	Bösartige Neubildung: Mittelohr
C10.2	Bösartige Neubildung: Seitenwand des Oropharynx	C31.0	Bösartige Neubildung: Sinus maxillaris [Kieferhöhle]
C10.3	Bösartige Neubildung: Hinterwand des Oropharynx	C31.1	Bösartige Neubildung: Sinus ethmoidalis [Siebbeinzellen]
C10.4	Bösartige Neubildung: Kiemengang	C31.2	Bösartige Neubildung: Sinus frontalis [Stirnhöhle]
C10.8	BNB: Oropharynx, mehrere Teilbereiche überlappend	C31.3	Bösartige Neubildung: Sinus sphenoidalis [Keilbeinhöhle]
C10.9	Bösartige Neubildung: Oropharynx, nicht näher bezeichnet	C31.8	BNB: Nasennebenhöhlen, mehrere Teilbereiche überlappend
C11.0	Bösartige Neubildung: Obere Wand des Nasopharynx	C31.9	Bösartige Neubildung: Nasennebenhöhle, nnbez
C11.1	Bösartige Neubildung: Hinterwand des Nasopharynx	C32.0	Bösartige Neubildung: Glottis
C11.2	Bösartige Neubildung: Seitenwand des Nasopharynx	C32.1	Bösartige Neubildung: Supraglottis
C11.3	Bösartige Neubildung: Vorderwand des Nasopharynx	C32.2	Bösartige Neubildung: Subglottis
C11.8	BNB: Nasopharynx, mehrere Teilbereiche überlappend	C32.3	Bösartige Neubildung: Larynxknorpel
C11.9	Bösartige Neubildung: Nasopharynx, nicht näher bezeichnet	C32.8	BNB: Larynx, mehrere Teilbereiche überlappend
C12	Bösartige Neubildung des Recessus piriformis	C32.9	Bösartige Neubildung: Larynx, nicht näher bezeichnet
C13.0	Bösartige Neubildung: Regio postcricoidea	C39.0	Bösartige Neubildung: Obere Atemwege, Teil nnbez
C13.1	BNB: Aryepiglottische Falte, hypopharyngeale Seite	C46.2	Kaposi-Sarkom Gaumen
C13.2	Bösartige Neubildung: Hinterwand des Hypopharynx	C76.0	BNB ungenau bezeichneter Lok: Kopf, Gesicht u Hals
C13.8	BNB: Hypopharynx, mehrere Teilbereiche überlappend	D00.0	Carcinoma in situ Lippe/Mundhöhle/Pharynx
C13.9	Bösartige Neubildung: Hypopharynx, nicht näher bezeichnet	D02.0	Carcinoma in situ Larynx
C14.0	Bösartige Neubildung: Pharynx, nicht näher bezeichnet	D37.0	NB unsich/unbek Verhalt Lippe Mundhöh Pharynx
C14.2	BNB: Lymphatischer Rachenring [Waldeyer]	D38.0	NB unsich/unbek Verhalt Larynx
C14.8	BNB: Lippe, Mundhöhle u Pharynx, mehr Teilber überlapp	H60.2	Otitis externa maligna
C30.0	Bösartige Neubildung: Nasenhöhle		

Prozedur D28-2

04.76↔	Plast Reko alte traumat Verletz an kran u periphNn	30.29.21↔	Partielle Laryngektomie frontale (Huet)
04.79.00↔	Sonstige Neuroplastik, n.n.bez.	30.29.22↔	Partielle Laryngektomie frontolaterale (Leroux-Robert)
04.79.10↔	Transplantation und Transp e extrk Hirnner m epin Nht	30.29.30↔	Arytenoidektomie
04.79.11↔	Transplantation und Transp d Plexus brachia m epin Nht	30.29.99↔	Sonstige partielle Laryngektomie, sonstige
04.79.12↔	Transplantation und Transp von Nn d Schult m epin Nht	31.69.00↔	Sonstige plastische Rekonstruktion am Larynx, n.n.bez.
04.79.13↔	Tx und Transp e Nn d Armes und d Hand m epin Nht	31.69.10↔	Laryngoplastik, n.n.bez.
04.79.14↔	Tx u Transp von Nn d Rumpfes u d unt Extrem m epin Nht	31.69.11↔	Medialisierung Laryngoplastik, n.n.bez.
04.79.19↔	Transplantation und Transp e sonst Nervens m epin Nht	31.69.12↔	Medialisierung Laryngoplastik, Thyroplastik Typ I
04.79.20↔	Transplantation und Transposition e Nn m interfsz Nht	31.69.13↔	Medialisierung Laryngoplastik durch Injektion
04.79.21↔	Tx und Transp e extrk Hirnner m interfsz Nht	31.69.14↔	Medialisierung Laryngoplastik, external Zugang
04.79.22↔	Tx und Transp d Plexus brachia m interfsz Nht	31.69.20↔	Erweiterungsplastik der Glottis (endolaryngeal)
04.79.23↔	Tx und Transp von Nn d Schult m interfsz Nht	31.69.30↔	Cricothyroidopexie
04.79.24↔	Tx und Transp e Nn d Armes und d Hand m interfsz Nht	31.69.31↔	Arytenoidopexie
04.79.25↔	Tx u Trnsp v Nn d Rmpfs u d unt Extrem m intrfsz Nht	31.69.40↔	Konstruktion / Revision einer Neoglottis
04.79.29↔	Transplantation und Transp e sonst Nn m interfsz Nht	31.69.41↔	Plastische Rekonstruktion des Larynx
04.79.99↔	Sonstige Neuroplastik, sonstige	31.69.42↔	Plastische Rekonstruktion einer Stimmrippe
16.51.00↔	Exenteration d Orbita mit Entf ben Strukturen, n.n.bez.	31.69.99↔	Sonstige plastische Rekonstruktion am Larynx, sonstige
16.51.10↔	Exent d Orb m Entf ben Strukturen, m Erhalt d Lidhaut	40.41.00↔	Radikale unilaterale Neck dissection, n.n.bez.
16.51.11↔	Exent d Orb m Entf ben Strukturen, oh Erhalt d Lidhaut	40.41.10↔	Sel (funkt) Neck dissec, supraomohyoid (Reg III)
16.51.99↔	Sonstige Exenteration d Orbita mit Entf ben Strukturen	40.41.11↔	Selektive (funktionelle) Neck dissection, lateral (Region II-IV)
16.52.00↔	Exent d Orb m ther Entf von Orbknoch, n.n.bez.	40.41.12↔	Selektive (funkt) Neck dissec, anterolateral (Reg IIV)
16.52.10↔	Exent d Orb m ther Entf v Orbknoch, m Erhalt d Lidhaut	40.41.13↔	Sel (funkt) Neck dissec, posterolateral (Reg IIIV)
16.52.11↔	Exent d Orb m ther Entf v Orbknoch, oh Erhalt d Lidhaut	40.41.14↔	Selektive (funktionelle) Neck dissection, central (Region VI)
16.52.99↔	So Exent d Orb m therapeutischem Entf von Orbknoch	40.41.20↔	Radikale Neck dissection (inkl. modifiziert)
16.59.00↔	Sonstige Exenteration der Orbita, n.n.bez.	40.41.21↔	Extended Neck dissection
16.59.10↔	Sonstige Exenteration der Orbita, mit Erhalt der Lidhaut	40.41.99↔	Radikale unilaterale Neck dissection, sonstige
16.59.11↔	Sonstige Exenteration der Orbita, ohne Erhalt der Lidhaut	40.42↔	Radikale bilaterale Neck dissection
16.59.99↔	Sonstige Exenteration der Orbita, sonstige	76.5x.00↔	Temporomandibuläre Arthroplastik, n.n.bez.
24.99.00↔	Sonstige zahnärztliche Operationen, n.n.bez.	76.5x.10↔	Tempo Arthropl, Kondylekt a Kiefergel
24.99.10↔	Freil e enossalen Implant mit Aufsetzen e Distanzhülse	76.5x.19↔	Temporomandibuläre Arthropl, So Kondylekt a Kiefergel
24.99.11↔	Stabilisierung eines Zahnes	76.5x.20↔	Tempo Arthropl, Diskopl a Kiefergel, m Reko
24.99.20↔	Kieferaufbau durch Anwendung eines enoralen Distraktors	76.5x.29↔	Temporomandibuläre Arthropl, So Diskopl a Kiefergel
24.99.99↔	Sonstige zahnärztliche Operation, sonstige	76.5x.30↔	Tempo Arthropl, Exst d Disc articul a Kiefergel, m Reko
27.56.00↔	Sonstiges Hauttransplantat an Lippe und Mund, n.n.bez.	76.5x.39↔	Tempo Arthropl, So Exst d Disc articul a Kiefergel
27.56.10↔	Kleinflächiges Spalthauttransplantat an Lippe und Mund	76.5x.40↔	Tempo Arthropl, Res a Tuberculum articulare d Kiefergel
27.56.20↔	Großflächiges Spalthauttransplantat an Lippe und Mund	76.5x.41↔	Temporomandibuläre Arthropl, Plast Reko a Kiefergel
27.56.30↔	Kleinflächige heterologe Hauttransplantation an die Lippe	76.5x.42↔	Tmp Arthropl, Glnkstblsierng (bwngngseinschränkd) d Kiefrgl
27.56.40↔	Grossflächig heterologe Hauttransplantation an die Lippe	76.5x.50↔	Tempo Arthropl, Arthr Entf e fr Gelkörp a Kiefergel
27.56.50↔	Kleinflächige homologe Hauttransplantation an die Lippe	76.5x.59↔	Tempo Arthropl, So Entf e fr Gelkörp a Kiefergel
27.56.60↔	Grossflächig homologe Hauttransplantation an die Lippe	76.5x.60↔	Tempo Arthropl, Implant e Endoproth a Kiefergel
27.56.99↔	Sonstiges Hauttransplantat an Lippe und Mund, sonstige	76.5x.61↔	Tempo Arthropl, Wechsel e Endoproth a Kiefergel
30.29.00↔	Sonstige partielle Laryngektomie, n.n.bez.	76.5x.90↔	Tempo Arthropl, So Tempo Arthropl o Diskopl a Kiefergel
30.29.10↔	Cricohyoidoepiglottopexy (CHEP)	76.5x.99↔	Temporomandibuläre Arthroplastik, sonstige
30.29.11↔	Cricohyoidopexy (CHP)	76.61.00↔	Geschl Osteoplastik [Osteotomie] a Ramus mand, n.n.bez.
30.29.20↔	Partielle Larynx-Pharynx-Resektion	76.61.10↔	Geschl Osteopl [Osteotomie] a Ramus mand, oh Distrak

76.61.20↔	Geschl Osteopl [Osteotomie] a Ramus mand, m Distrak	76.76.11↔	Offene Reposition einer Mehrfachfraktur des Corpus mandibulae
76.61.99↔	Geschl Osteoplastik [Osteotomie] a Ramus mand, sonstige	76.76.20↔	Off Rep (von außen) e Einf o Merfachfx d Ram mand
76.62.00↔	Offene Osteoplastik [Osteotomie] am Ramus mandibulae, n.n.bez.	76.76.21↔	Off Rep (transoral) e Einf o Merfachfx d Ram mand
76.62.10↔	Off Osteopl [Osteotomie] a Ramus mand, oh Disktraktion	76.76.30↔	Off Rep (transoral von außen) e Fx d Proc artikul mand
76.62.20↔	Off Osteoplastik [Osteotomie] a Ramus mand, m Distrak	76.76.99↔	Offene Reposition einer Mandibulafraktur, sonstige
76.62.99↔	Offene Osteoplastik [Osteotomie] am Ramus mandibulae, sonstige	76.79.00↔	Sonstige offene Reposition e Gesichtsschäfx, n.n.bez.
76.63.00↔	Osteoplastik [Osteotomie] am Corpus mandibulae, n.n.bez.	76.79.10↔	Sonstige offene Reposition einer Fraktur des Orbitadaches
76.63.10↔	Ostpl [Ostt] i seitl Alvkb/m frt Kontdtg d Mnd oh Dstrk	76.79.11↔	Sonstige offene Reposition e Fx d lateralen Orbitawand
76.63.11↔	Osteopl[Osteot] frnt Alveokbr o m Kntdrchr a hr Mndst oh Dstrk	76.79.19↔	Sonstige offene Reposition einer sonstigen Orbitafraktur
76.63.12↔	Osteoplastik [Osteotomie] zur Kinnverlagerung ohne Distraction	76.79.20↔	Sonstige offene Reposition einer Stirnhöhlenwandfraktur
76.63.20↔	Verlag d Alveolarfortsatzes d hor Distrak na Osteot	76.79.30↔	Sonstige off Rep e nasoethmoidalen Mittgesichtsfraktur
76.63.21↔	Verlagerung d Mand d Distrak na Osteot i hor Mandast	76.79.31↔	Sonstige off Rep e zentrolateralen Mittgesichtsfraktur
76.63.99↔	Osteoplastik [Osteotomie] am Corpus mandibulae, sonstige	76.79.39↔	Sonstige off Rep e sonstigen lat Mittgesichtsfraktur
76.64↔	Sonstige orthognathische Chirurgie an der Mandibula	76.79.40↔	S off Rp kmbniertr Mttschtsfrktn (Mrfchfx)
76.65.00↔	Segmentale Osteoplastik [Osteotomie] der Maxilla, n.n.bez.	76.79.99↔	Sonstige offene Reposition e Gesichtsschäfx, sonstige
76.65.10↔	Segmentale Osteopl [Osteotomie] d Maxilla, oh Distrak	78.10↔	Anlegen eines Fixateur externe, ohne Angabe der Lokalisation
76.65.20↔	Osteotomie d Maxilla im front Alveokber, mit Distrak	78.19.90↔	Geschl Rep e Fx So bez Knoch m Knochfix d Fixat ext
76.65.21↔	Osteotomie d Maxilla i seitlichen Alveokber, m Distrak	78.19.91↔	Off Rep e Fx sonstiger bez Knoch m Knochfix d Fixat ext
76.65.22↔	Osteot d Mxll i frnt u seitl Alveokbr i mhr Sgmntn, m Dstrk	78.19.99↔	Anl e Fxt ext an And näh bz Knch, auss Gschk (Inkl. Rp v Fx), S
76.65.99↔	Segmentale Osteoplastik [Osteotomie] der Maxilla, sonstige	78.59.00↔	Inn Knchfx oh Rp d Fx an and näh bz Knch, auss Gschk, n.n.bz.
76.66.00↔	Totale Osteoplastik [Osteotomie] der Maxilla, n.n.bez.	78.59.90↔	Rv v Osteosynthmt (h Mtwchs) an and näh bz Knch, auss Gschk
76.66.10↔	Totale Osteoplastik [Osteotomie] der Maxilla ohne Distraction	78.59.99↔	Inn Knchfx oh Rp d Fx an and näh bz Knch, auss Gschk, S
76.66.20↔	Osteot d Maxilla i d LeFortI Ebene i e Stück m Distrak	84.53.00↔	Implnt v int Verlängvrr d Extrm m knt Trkt, n.n.bz.
76.66.21↔	Osteot d Maxilla i d LeFortI Ebene i 2 Stücken m Distrak	84.53.10↔	Imp int Vrlvr d Extrm m knt Trkt, ImplntN mtr int Vrl/Kntmnspsys
76.66.22↔	Osteot d Mxll i d LFrtIEbn i 3 o mhr Stückn m Dstrk	84.53.11↔	Imp int Vlvrr d Extrm m knt Trkt, Imp mtr int Vrl/Kntmnspsys
76.66.30↔	Plast Reko und Augm d Maxilla d tot Auflagerungsplastik	84.53.99↔	Implant v int Verlängvorr d Extrem m kinet Trakt, So
76.66.99↔	Totale Osteoplastik [Osteotomie] der Maxilla, sonstige	84.54↔	Implant von sonst internen VerlängVorr der Extrem
76.74↔	Offene Reposition einer Maxillafraktur	84.71↔	Anlegen einer externen Fixationsvorrichtung, eindimensional
76.76.00↔	Offene Reposition einer Mandibulafraktur, n.n.bez.	84.72↔	Anlegen einer externen Fixationsvorrichtung, Ringsystem
76.76.10↔	Offene Reposition einer Einfachfraktur des Corpus mandibulae	84.73↔	Anlegen einer gemischten Vorrichtung

Prozedur D28-3

04.76↔	Plast Reko alte traumat Verletz an kran u periphNn	27.56.10↔	Kleinflächiges Spalthauttransplantat an Lippe und Mund
04.79.00↔	Sonstige Neuroplastik, n.n.bez.	27.56.20↔	Großflächiges Spalthauttransplantat an Lippe und Mund
04.79.10↔	Transplantation und Transp e extrk Hirnner m epin Nht	27.56.30↔	Kleinflächige heterologe Hauttransplantation an die Lippe
04.79.11↔	Transplantation und Transp d Plexus brachia m epin Nht	27.56.40↔	Grossflächig heterologe Hauttransplantation an die Lippe
04.79.12↔	Transplantation und Transp von Nn d Schult m epin Nht	27.56.50↔	Kleinflächige homologe Hauttransplantation an die Lippe
04.79.13↔	Tx und Transp e Nn d Armes und d Hand m epin Nht	27.56.60↔	Grossflächig homologe Hauttransplantation an die Lippe
04.79.14↔	Tx u Transp von Nn d Rumpfes u d unt Extrem m epin Nht	27.56.99↔	Sonstiges Hauttransplantat an Lippe und Mund, sonstige
04.79.19↔	Transplantation und Transp e sonst Nervens m epin Nht	30.29.00↔	Sonstige partielle Laryngektomie, n.n.bez.
04.79.20↔	Transplantation und Transposition e Nn m intersz Nht	30.29.10↔	Cricohyoidoepiglottopexy (CHEP)
04.79.21↔	Tx und Transp e extrk Hirnner m intersz Nht	30.29.11↔	Cricohyoidopexy (CHP)
04.79.22↔	Tx und Transp d Plexus brachia m intersz Nht	30.29.20↔	Partielle Larynx-Pharynx-Resektion
04.79.23↔	Tx und Transp von Nn d Schult m intersz Nht	30.29.21↔	Partielle Laryngektomie frontale (Huet)
04.79.24↔	Tx und Transp e Nn d Armes und d Hand m intersz Nht	30.29.22↔	Partielle Laryngektomie frontolaterale (Leroux-Robert)
04.79.25↔	Tx u Trnsp v Nn d Rmpfs u d unt Extrm m intrfsz Nht	30.29.30↔	Arytenoidektomie
04.79.29↔	Transplantation und Transp e sonst Nn m intersz Nht	30.29.99↔	Sonstige partielle Laryngektomie, sonstige
04.79.99↔	Sonstige Neuroplastik, sonstige	31.69.00↔	Sonstige plastische Rekonstruktion am Larynx, n.n.bez.
16.51.00↔	Exenteration d Orbita mit Entf ben Strukturen, n.n.bez.	31.69.10↔	Laryngoplastik, n.n.bez.
16.51.10↔	Exent d Orb m Entf ben Strukturen, m Erhalt d Lidhaut	31.69.11↔	Medialisierung Laryngoplastik, n.n.bez.
16.51.11↔	Exent d Orb m Entf ben Strukturen, oh Erhalt d Lidhaut	31.69.12↔	Medialisierung Laryngoplastik, Thyroplastik Typ I
16.51.99↔	Sonstige Exenteration d Orbita mit Entf ben Strukturen	31.69.13↔	Medialisierung Laryngoplastik durch Injektion
16.52.00↔	Exent d Orb m ther Entf von Orbknoch, n.n.bez.	31.69.14↔	Medialisierung Laryngoplastik, external Zugang
16.52.10↔	Exent d Orb m ther Entf v Orbknoch, m Erhalt d Lidhaut	31.69.20↔	Erweiterungsplastik der Glottis (endolaryngeal)
16.52.11↔	Exent d Orb m ther Entf v Orbknoch, oh Erhalt d Lidhaut	31.69.30↔	Cricothyroidopexie
16.52.99↔	So Exent d Orb m therapeutischem Entf von Orbknoch	31.69.31↔	Arytenoidopexie
16.59.00↔	Sonstige Exenteration der Orbita, n.n.bez.	31.69.40↔	Konstruktion / Revision einer Neoglottis
16.59.10↔	Sonstige Exenteration der Orbita, mit Erhalt der Lidhaut	31.69.41↔	Plastische Rekonstruktion des Larynx
16.59.11↔	Sonstige Exenteration der Orbita, ohne Erhalt der Lidhaut	31.69.42↔	Plastische Rekonstruktion einer Stimm lippe
16.59.99↔	Sonstige Exenteration der Orbita, sonstige	31.69.99↔	Sonstige plastische Rekonstruktion am Larynx, sonstige
21.72↔	Offene Reposition einer Nasenfraktur	40.41.00↔	Radikale unilaterale Neck dissection, n.n.bez.
24.99.00↔	Sonstige zahnärztliche Operationen, n.n.bez.	40.41.10↔	Sel (funkt) Neck dissec, supraomohyoid (Reg III)
24.99.10↔	Freil e enossalen Implant mit Aufsetzen e Distanzhülse	40.41.11↔	Selektive (funktionelle) Neck dissection, lateral (Region II-IV)
24.99.11↔	Stabilisierung eines Zahnes	40.41.12↔	Selektive (funkt) Neck dissec, anterolateral (Reg IIV)
24.99.20↔	Kieferaufbau durch Anwendung eines enoralen Distraktors	40.41.13↔	Sel (funkt) Neck dissec, posterolateral (Reg IIIV)
24.99.99↔	Sonstige zahnärztliche Operation, sonstige	40.41.14↔	Selektive (funktionelle) Neck dissection, central (Region VI)
27.56.00↔	Sonstiges Hauttransplantat an Lippe und Mund, n.n.bez.	40.41.20↔	Radikale Neck dissection (inkl. modifiziert)

40.41.21↔	Extended Neck dissection	76.66.00↔	Totale Osteoplastik [Osteotomie] der Maxilla, n.n.bez.
40.41.99↔	Radikale unilaterale Neck dissection, sonstige	76.66.10↔	Totale Osteoplastik [Osteotomie] der Maxilla ohne Distraktion
40.42↔	Radikale bilaterale Neck dissection	76.66.20↔	Osteot d Maxilla i d LeFortIEbene i e Stück m Distrak
76.09.00↔	Sonstige Inzision an Gesichtsschädelknochen, n.n.bez.	76.66.21↔	Osteot d Maxilla i d LeFortIEbene i 2 Stückm m Distrak
76.09.10↔	Reosteotomie nach Frakturposition	76.66.22↔	Osteot d Mxll i d LFrtIEbn i 3 o mhr Stückm m Dstrk
76.09.99↔	Sonstige Inzision an Gesichtsschädelknochen, sonstige	76.66.30↔	Plast Reko und Augm d Maxilla d tot Auflagerungsplastik
76.2x.00↔	Lokale Exz oder Destr e Läsion an Gschk, n.n.bez.	76.66.99↔	Totale Osteoplastik [Osteotomie] der Maxilla, sonstige
76.2x.10↔	Dekortikation eines Gesichtsschädelknochens	76.70↔	Reposition einer Gesichtsschädelfraktur, n.n.bez.
76.2x.11↔	Exzision von periostalem Gewebe an Gesichtsschädelknochen	76.72↔	Offene Reposition einer Jochbein- und Jochbogenfraktur
76.2x.12↔	Abtragung (modellierende Osteotomie) an Gesichtsschädelknochen	76.74↔	Offene Reposition einer Maxillafraktur
76.2x.20↔	Destruktion einer Läsion an Gesichtsschädelknochen	76.76.00↔	Offene Reposition einer Mandibulafraktur, n.n.bez.
76.2x.99↔	Lokale Exz oder Destr e Läsion an Gschk, sonstige	76.76.10↔	Offene Reposition einer Einfachfraktur des Corpus mandibulae
76.5x.00↔	Temporomandibuläre Arthroplastik, n.n.bez.	76.76.11↔	Offene Reposition einer Mehrfachfraktur des Corpus mandibulae
76.5x.10↔	Tempo Arthropl, Kondylekt a Kiefergel m Reko	76.76.20↔	Off Rep (von außen) e Einf o Merfachfx d Ram mand
76.5x.19↔	Temporomandibuläre Arthropl, So Kondylekt a Kiefergel	76.76.21↔	Off Rep (transoral) e Einf o Merfachfx d Ram mand
76.5x.20↔	Tempo Arthropl, Diskopl a Kiefergel, m Reko	76.76.30↔	Off Rep (transoral von außen) e Fx d Proc articul mand
76.5x.29↔	Temporomandibuläre Arthropl, So Diskopl a Kiefergel	76.76.99↔	Offene Reposition einer Mandibulafraktur, sonstige
76.5x.30↔	Tempo Arthropl, Exst d Disc articul a Kiefergel, m Reko	76.77.00↔	Offene Reposition einer Processus alveolaris-Fraktur, n.n.bez.
76.5x.39↔	Tempo Arthropl, So Exst d Disc articul a Kiefergel	76.77.10↔	Offene Reposition einer Processus alveolaris-Fraktur der Maxilla
76.5x.40↔	Tempo Arthropl, Res a Tuberculum articulare d Kiefergel	76.77.11↔	Offene Reposition einer Processus alveolaris-Fraktur, sonstige
76.5x.41↔	Temporomandibuläre Arthropl, Plast Reko a Kiefergel	76.77.99↔	Offene Reposition einer Processus alveolaris-Fraktur, sonstige
76.5x.42↔	Temp Arthropl, Glnkstblsierng (bwngngseinschränkd) d Kiefrgl	76.78.00↔	Sonstige geschl Reposition e Gesichtsschäfx, n.n.bez.
76.5x.50↔	Tempo Arthropl, Arthr Entf e fr Gelkörper a Kiefergel	76.78.10↔	Geschlossene Reposition einer Stirnhöhlenvorderwandfraktur
76.5x.59↔	Tempo Arthropl, So Entf e fr Gelkörper a Kiefergel	76.78.11↔	Endoskopische Reposition einer Strinhöhlenvorderwandfraktur
76.5x.60↔	Tempo Arthropl, Implant e Endoproth a Kiefergel	76.78.20↔	Geschlossene Reposition einer Orbitafraktur
76.5x.61↔	Tempo Arthropl, Wechsel e Endoproth a Kiefergel	76.78.21↔	Endoskopische Reposition einer Orbitafraktur
76.5x.90↔	Tempo Arthropl, So Tempo Arthropl o Diskopl a Kiefergel	76.78.99↔	Sonstige geschl Reposition e Gesichtsschäfx, sonstige
76.5x.99↔	Temporomandibuläre Arthroplastik, sonstige	76.79.00↔	Sonstige offene Reposition e Gesichtsschäfx, n.n.bez.
76.61.00↔	Geschl Osteoplastik [Osteotomie] a Ramus mand, n.n.bez.	76.79.10↔	Sonstige offene Reposition einer Fraktur des Orbitadaches
76.61.10↔	Geschl Osteopl [Osteotomie] a Ramus mand, oh Distrak	76.79.11↔	Sonstige offene Reposition e Fx d lateralen Orbitawand
76.61.20↔	Geschl Osteopl [Osteotomie] a Ramus mand, m Distrak	76.79.19↔	Sonstige offene Reposition einer sonstigen Orbitafraktur
76.61.99↔	Geschl Osteoplastik [Osteotomie] a Ramus mand, sonstige	76.79.20↔	Sonstige offene Reposition einer Stirnhöhlenwandfraktur
76.62.00↔	Offene Osteoplastik [Osteotomie] am Ramus mandibulae, n.n.bez.	76.79.30↔	Sonstige off Rep e nasoethmoidalen Mittgesichtsfraktur
76.62.10↔	Off Osteopl [Osteotomie] a Ramus mand, oh Disktraktion	76.79.31↔	Sonstige off Rep e zentrolateralen Mittgesichtsfraktur
76.62.20↔	Off Osteoplastik [Osteotomie] a Ramus mand, m Distrak	76.79.39↔	Sonstige off Rep e sonstigen lat Mittgesichtsfraktur
76.62.99↔	Offene Osteoplastik [Osteotomie] am Ramus mandibulae, sonstige	76.79.40↔	S off Rp kmbnietr Mttgschfrktrn (Mrfchfx)
76.63.00↔	Osteoplastik [Osteotomie] am Corpus mandibulae, n.n.bez.	76.79.99↔	Sonstige offene Reposition e Gesichtsschäfx, sonstige
76.63.10↔	Ostpl [Ostt] i seilt Alvkb/m ftr Kontdgt d Mnd oh Dstrk	76.94↔	Offene Reposition einer Kiefergelenksluxation
76.63.11↔	Osteopl[Osteot]i frnt Alveokbr o m Kntdrchr a hr Mndst oh Dstrk	78.10↔	Anlegen eines Fixateur externe, ohne Angabe der Lokalisation
76.63.12↔	Osteoplastik [Osteotomie] zur Kinnverlagerung ohne Distraktion	78.19.90↔	Geschl Rep e Fx So bez Knoch m Knochfix d Fixat ext
76.63.20↔	Verlag d Alveolarfortsatzes d hor Distrak na Osteot	78.19.91↔	Off Rep e Fx sonstiger bez Knoch m Knochfix d Fixat ext
76.63.21↔	Verlagerung d Mand d Distrak na Osteot i hor Mandast	78.59.00↔	Inn Knchfx oh Rp d Fx an and näh bz Knch, auss Gschk, n.n.bz.
76.63.99↔	Osteoplastik [Osteotomie] am Corpus mandibulae, sonstige	78.59.90↔	Rv v Osteosynthmt (h Mtwchs) an and näh bz Knch, auss Gschk
76.64↔	Sonstige orthognathische Chirurgie an der Mandibula	78.59.99↔	Inn Knchfx oh Rp d Fx an and näh bz Knch, auss Gschk, S
76.65.00↔	Segmentale Osteoplastik [Osteotomie] der Maxilla, n.n.bez.	84.53.00↔	Implnt v int Verlängvrr d Extrm m knt Trkt, n.n.bz.
76.65.10↔	Segmentale Osteopl [Osteotomie] d Maxilla, oh Distrak	84.53.10↔	Imp int Vrlvr d Extrm m knt Trkt,ImplntN mtr int Vrl/Kntnrspys
76.65.20↔	Osteotomie d Maxilla im front Alveokber, mit Distrak	84.53.11↔	Imp int Vlr d Extrm m knt Trkt,Imp mtr int Vrl/Kntnrspys
76.65.21↔	Osteotomie d Maxilla i seitlichen Alveokber, m Distrak	84.53.99↔	Implant v int Verlängvorr d Extrm m kinet Trakt, So
76.65.22↔	Osteot d Mxll i frnt u seilt Alveokbr i mhr Sgmntn, m Dstrk	84.54↔	Implant von sonst internen VerlängVorr der Extrem
76.65.99↔	Segmentale Osteoplastik [Osteotomie] der Maxilla, sonstige	84.71↔	Anlegen einer externen Fixationsvorrichtung, eindimensional
		84.72↔	Anlegen einer externen Fixationsvorrichtung, Ringsystem
		84.73↔	Anlegen einer gemischten Vorrichtung

ADR D29**Operationen am Kiefer und andere Eingriffe an Kopf und Hals ausser bei bösartiger Neubildung**

Prozedur in Tabelle D29-1

DRG D29Z**Operationen am Kiefer und andere Eingriffe an Kopf und Hals ausser bei bösartiger Neubildung****Prozedur D29-1**

04.76↔	Plast Reko alte traumat Verletz an kran u periphNn	04.79.12↔	Transplantation und Transp von Nn d Schult m epin Nht
04.79.00↔	Sonstige Neuroplastik, n.n.bez.	04.79.13↔	Tx und Transp e Nn d Armes und d Hand m epin Nht
04.79.10↔	Transplantation und Transp e extrk Hirner m epin Nht	04.79.14↔	Tx u Transp von Nn d Rumpfes u d unt Extrem m epin Nht
04.79.11↔	Transplantation und Transp d Plexus brachia m epin Nht	04.79.19↔	Transplantation und Transp e sonst Nervens m epin Nht

04.79.20↔	Transplantation und Transposition e Nn m interfsz Nht	76.2x.11↔	Exzision von periostalem Gewebe an Gesichtsschädelknochen
04.79.21↔	Tx und Transp e extrk Hirner m interfsz Nht	76.2x.12↔	Abtragung (modellierende Osteotomie) an Gesichtsschädelknochen
04.79.22↔	Tx und Transp d Plexus brachia m interfsz Nht	76.2x.20↔	Destruktion einer Läsion an Gesichtsschädelknochen
04.79.23↔	Tx und Transp von Nn d Schult m interfsz Nht	76.2x.99↔	Lokale Exz oder Destr e Läsion an Gschk, sonstige
04.79.24↔	Tx und Transp e Nn d Armes und d Hand m interfsz Nht	76.5x.00↔	Temporomandibuläre Arthroplastik, n.n.bez.
04.79.25↔	Tx u Trnsp v Nn d Rmpfs u d unt Extrm m intrfsz Nht	76.5x.10↔	Tempo Arthropl, Kondylekt a Kiefergel m Reko
04.79.29↔	Transplantation und Transp e sonst Nn m interfsz Nht	76.5x.19↔	Temporomandibuläre Arthropl, So Kondylekt a Kiefergel
04.79.99↔	Sonstige Neuroplastik, sonstige	76.5x.20↔	Tempo Arthropl, Diskopl a Kiefergel, m Reko
16.51.00↔	Exenteration d Orbita mit Entf ben Strukturen, n.n.bez.	76.5x.29↔	Temporomandibuläre Arthropl, So Diskopl a Kiefergel
16.51.10↔	Exent d Orb m Entf ben Strukturen, m Erhalt d Lidhaut	76.5x.30↔	Tempo Arthropl, Exst d Disc articul a Kiefergel, m Reko
16.51.11↔	Exent d Orb m Entf ben Strukturen, oh Erhalt d Lidhaut	76.5x.39↔	Tempo Arthropl, So Exst d Disc articul a Kiefergel
16.51.99↔	Sonstige Exenteration d Orbita mit Entf ben Strukturen	76.5x.40↔	Tempo Arthropl, Res a Tuberculum articulare d Kiefergel
16.52.00↔	Exent d Orb m ther Entf von Orbknoch, n.n.bez.	76.5x.41↔	Temporomandibuläre Arthropl, Plast Reko a Kiefergel
16.52.10↔	Exent d Orb m ther Entf v Orbknoch, m Erhalt d Lidhaut	76.5x.42↔	Tmp Arthrpl, Glnkstblsierng (bwngnseinschränkd) d Kiefrgl
16.52.11↔	Exent d Orb m ther Entf v Orbknoch, oh Erhalt d Lidhaut	76.5x.50↔	Tempo Arthropl, Arthr Entf e fr Gelkörper a Kiefergel
16.52.99↔	So Exent d Orb m therapeutischem Entf von Orbknoch	76.5x.59↔	Tempo Arthropl, So Entf e fr Gelkörper a Kiefergel
16.59.00↔	Sonstige Exenteration der Orbita, n.n.bez.	76.5x.60↔	Tempo Arthropl, Implant e Endoproth a Kiefergel
16.59.10↔	Sonstige Exenteration der Orbita, mit Erhalt der Lidhaut	76.5x.61↔	Tempo Arthropl, Wechsel e Endoproth a Kiefergel
16.59.11↔	Sonstige Exenteration der Orbita, ohne Erhalt der Lidhaut	76.5x.90↔	Tempo Arthropl, So Tempo Arthropl o Diskopl a Kiefergel
16.59.99↔	Sonstige Exenteration der Orbita, sonstige	76.5x.99↔	Temporomandibuläre Arthroplastik, sonstige
21.72↔	Offene Reposition einer Nasenfraktur	76.61.00↔	Geschl Osteoplastik [Osteotomie] a Ramus mand, n.n.bez.
24.99.00↔	Sonstige zahnärztliche Operationen, n.n.bez.	76.61.10↔	Geschl Osteopl [Osteotomie] a Ramus mand, oh Distrak
24.99.10↔	Freil e enossalen Implant mit Aufsetzen e Distanzhülse	76.61.20↔	Geschl Osteopl [Osteotomie] a Ramus mand, m Distrak
24.99.11↔	Stabilisierung eines Zahnes	76.61.99↔	Geschl Osteoplastik [Osteotomie] a Ramus mand, sonstige
24.99.20↔	Kieferaufbau durch Anwendung eines enoralen Distraktors	76.62.00↔	Offene Osteoplastik [Osteotomie] am Ramus mandibulae, n.n.bez.
24.99.99↔	Sonstige zahnärztliche Operation, sonstige	76.62.10↔	Off Osteopl [Osteotomie] a Ramus mand, oh Disktraktion
27.56.00↔	Sonstiges Hauttransplantat an Lippe und Mund, n.n.bez.	76.62.20↔	Off Osteoplastik [Osteotomie] a Ramus mand, m Distrak
27.56.10↔	Kleinflächiges Spalthauttransplantat an Lippe und Mund	76.62.99↔	Offene Osteoplastik [Osteotomie] am Ramus mandibulae, sonstige
27.56.20↔	Großflächiges Spalthauttransplantat an Lippe und Mund	76.63.00↔	Osteoplastik [Osteotomie] am Corpus mandibulae, n.n.bez.
27.56.30↔	Kleinflächig heterologe Hauttransplantation an die Lippe	76.63.10↔	Ostpl [Ostt] i seitl Alvkb/m fir Kontdgt d Mnd oh Dstrk
27.56.40↔	Grossflächig heterologe Hauttransplantation an die Lippe	76.63.11↔	Osteopl[Osteot] frnt Alveokbr o m Kntdrchr a hr Mndst oh Dstrk
27.56.50↔	Kleinflächig homologe Hauttransplantation an die Lippe	76.63.12↔	Osteoplastik [Osteotomie] zur Kinnverlagerung ohne Distraktion
27.56.60↔	Grossflächig homologe Hauttransplantation an die Lippe	76.63.20↔	Verlag d Alveolarfortsatzes d hor Distrak na Osteot
27.56.99↔	Sonstiges Hauttransplantat an Lippe und Mund, sonstige	76.63.21↔	Verlagerung d Mand d Distrak na Osteot i hor Mandast
30.29.00↔	Sonstige partielle Laryngektomie, n.n.bez.	76.63.99↔	Osteoplastik [Osteotomie] am Corpus mandibulae, sonstige
30.29.10↔	Cricohyoidoepiglottopexy (CHEP)	76.64↔	Sonstige orthognathische Chirurgie an der Mandibula
30.29.11↔	Cricohyoidopexy (CHP)	76.65.00↔	Segmentale Osteoplastik [Osteotomie] der Maxilla, n.n.bez.
30.29.20↔	Partielle Larynx-Pharynx-Resektion	76.65.10↔	Segmentale Osteopl [Osteotomie] d Maxilla, oh Distrak
30.29.21↔	Partielle Laryngektomie frontale (Huet)	76.65.20↔	Osteotomie d Maxilla im front Alveokber, mit Distrak
30.29.22↔	Partielle Laryngektomie frontolaterale (Leroux-Robert)	76.65.21↔	Osteotomie d Maxilla i seitlichen Alveokber, m Distrak
30.29.30↔	Arytenoidektomie	76.65.22↔	Osteot d Mxl i frnt u seitl Alveokbr i mhr Sgmtn, m Dstrk
30.29.99↔	Sonstige partielle Laryngektomie, sonstige	76.65.99↔	Segmentale Osteoplastik [Osteotomie] der Maxilla, sonstige
31.69.00↔	Sonstige plastische Rekonstruktion am Larynx, n.n.bez.	76.66.00↔	Totale Osteoplastik [Osteotomie] der Maxilla, n.n.bez.
31.69.10↔	Laryngoplastik, n.n.bez.	76.66.10↔	Totale Osteoplastik [Osteotomie] der Maxilla ohne Distraktion
31.69.11↔	Medialisierung Laryngoplastik, n.n.bez.	76.66.20↔	Osteot d Maxilla i d LeFortIEbene i e Stück m Distrak
31.69.12↔	Medialisierung Laryngoplastik, Thyroplastik Typ I	76.66.21↔	Osteot d Maxilla i d LeFortIEbene i 2 Stücken m Distrak
31.69.13↔	Medialisierung Laryngoplastik durch Injektion	76.66.22↔	Osteot d Mxl i d LFrtIEbn i 3 o mhr Stücken m Dstrk
31.69.14↔	Medialisierung Laryngoplastik, external Zugang	76.66.30↔	Plast Reko und Augm d Maxilla d tot Auflagerungsplastik
31.69.20↔	Erweiterungsplastik der Glottis (endolaryngeal)	76.66.99↔	Totale Osteoplastik [Osteotomie] der Maxilla, sonstige
31.69.30↔	Cricothyroidopexie	76.70↔	Reposition einer Gesichtsschädelfraktur, n.n.bez.
31.69.31↔	Arytenoidopexie	76.72↔	Offene Reposition einer Jochbein- und Jochbogenfraktur
31.69.40↔	Konstruktion / Revision einer Neoglottis	76.74↔	Offene Reposition einer Maxillafraktur
31.69.41↔	Plastische Rekonstruktion des Larynx	76.76.00↔	Offene Reposition einer Mandibulafraktur, n.n.bez.
31.69.42↔	Plastische Rekonstruktion einer Stimmlippe	76.76.10↔	Offene Reposition einer Einfachfraktur des Corpus mandibulae
31.69.99↔	Sonstige plastische Rekonstruktion am Larynx, sonstige	76.76.11↔	Offene Reposition einer Mehrfachfraktur des Corpus mandibulae
40.41.00↔	Radikale unilaterale Neck dissection, n.n.bez.	76.76.20↔	Off Rep (von außen) e Einf o Merfachfx d Ram mand
40.41.10↔	Sel (funkt) Neck dissec, supraomohyoid (Reg IIII)	76.76.21↔	Off Rep (transoral) e Einf o Merfachfx d Ram mand
40.41.11↔	Selektive (funktionelle) Neck dissection, lateral (Region II-IV)	76.76.30↔	Off Rep (transoral von außen) e Fx d Proc articul mand
40.41.12↔	Selektive (funkt) Neck dissec, anterolateral (Reg IIIV)	76.76.99↔	Offene Reposition einer Mandibulafraktur, sonstige
40.41.13↔	Sel (funkt) Neck dissec, posterolateral (Reg IIIV)	76.77.00↔	Offene Reposition einer Processus alveolaris-Fraktur, n.n.bez.
40.41.14↔	Selektive (funktionelle) Neck dissection, central (Region VI)	76.77.10↔	Offene Reposition einer Processus alveolaris-Fraktur der Maxilla
40.41.20↔	Radikale Neck dissection (inkl. modifiziert)	76.77.11↔	Offene Reposition einer Processus alveolFx d Mandibula
40.41.21↔	Extended Neck dissection	76.77.99↔	Offene Reposition einer Processus alveolaris-Fraktur, sonstige
40.41.99↔	Radikale unilaterale Neck dissection, sonstige	76.78.00↔	Sonstige geschl Reposition e Gesichtsschäfx, n.n.bez.
40.42↔	Radikale bilaterale Neck dissection	76.78.10↔	Geschlossene Reposition einer Stirnhöhlenvorderwandfraktur
76.09.00↔	Sonstige Inzision an Gesichtsschädelknochen, n.n.bez.	76.78.11↔	Endoskopische Reposition einer Strinhöhlenvorderwandfraktur
76.09.10↔	Reosteotomie nach Frakturposition	76.78.20↔	Geschlossene Reposition einer Orbitafraktur
76.09.99↔	Sonstige Inzision an Gesichtsschädelknochen, sonstige		
76.2x.00↔	Lokale Exz oder Destr e Läsion an Gschk, n.n.bez.		
76.2x.10↔	Dekortikation eines Gesichtsschädelknochens		

76.78.21↔	Endoskopische Reposition einer Orbitafraktur	78.19.90↔	Geschl Rep e Fx So bez Knoch m Knochfix d Fixat ext
76.78.99↔	Sonstige geschl Reposition e Gesichtsschäfx, sonstige	78.19.91↔	Off Rep e Fx sonstiger bez Knoch m Knochfix d Fixat ext
76.79.00↔	Sonstige offene Reposition e Gesichtsschäfx, n.n.bez.	78.59.00↔	Inn Knochfx oh Rp d Fx an and näh bz Knch, auss Gschk, n.n.bz.
76.79.10↔	Sonstige offene Reposition einer Fraktur des Orbitadaches	78.59.90↔	Rv v Osteosynthmt (h Mtwchs) an and näh bz Knch, auss Gschk
76.79.11↔	Sonstige offene Reposition e Fx d lateralen Orbitawand	78.59.99↔	Inn Knochfx oh Rp d Fx an and näh bz Knch, auss Gschk, S
76.79.19↔	Sonstige offene Reposition einer sonstigen Orbitafraktur	84.53.00↔	Implnt v int Verlängvrr d Extrm m knt Trkt, n.n.bz.
76.79.20↔	Sonstige offene Reposition einer Stirnhöhlenwandfraktur	84.53.10↔	Imp int Vrlvr d Extrm m knt Trkt, ImplntN mtr int Vrl/Kntrnspsys
76.79.30↔	Sonstige off Rep e nasoethmoidalen Mittgesichtsfraktur	84.53.11↔	Imp int Vlvrr d Extrm m knt Trkt, Imp mtr int Vrl/Kntrnspsys
76.79.31↔	Sonstige off Rep e zentrolateralen Mittgesichtsfraktur	84.53.99↔	Implant v int Verlängvorr d Extrem m kinet Trakt, So
76.79.39↔	Sonstige off Rep e sonstigen lat Mittgesichtsfraktur	84.54↔	Implant von sonst internen VerlängVorr der Extrem
76.79.40↔	S off Rp kmbniert Mttschtsfrktrn (Mrchfx)	84.71↔	Anlegen einer externen Fixationsvorrichtung, eindimensional
76.79.99↔	Sonstige offene Reposition e Gesichtsschäfx, sonstige	84.72↔	Anlegen einer externen Fixationsvorrichtung, Ringsystem
76.94↔	Offene Reposition einer Kiefergelenkluxation	84.73↔	Anlegen einer gemischten Vorrichtung
78.10↔	Anlegen eines Fixateur externe, ohne Angabe der Lokalisation		

ADRG D30**Tonsillektomie oder verschiedene Eingriffe an Ohr, Nase, Mund und Hals ausser bei bösartiger Neubildung, ohne Mundboden- oder Vestibulumplastik Alter < 3 Jahre**

Mindestens eine Prozedur in Tabelle D30-1 oder Prozedur in Tabelle D30-2 und Alter < 3 Jahre

DRG D30A**Verschiedene Eingriffe an Ohr, Nase, Mund u. Hals ohne äuss. schw. CC, mit aufwändigem Eingr. oder Eingr. an Mundhöhle u. Mund ausser bei bösart. Neub. ohne Mundboden- oder Vestib.plastik, Alter < 3 J.**

Prozedur in Tabelle D30-3 oder Prozedur in Tabelle D30-2 und Alter < 3 Jahre

DRG D30B**Tonsillektomie ausser bei bösartiger Neubildung oder verschiedene Eingriffe an Ohr, Nase, Mund und Hals mit äusserst schweren oder schweren CC oder Alter < 16 Jahre**

Alter < 16 Jahre oder PCCL > 2

DRG D30C**Tonsillektomie ausser bei bösartiger Neubildung oder verschiedene Eingriffe an Ohr, Nase, Mund und Hals ohne äusserst schwere oder schwere CC, Alter > 15 Jahre****Prozedur D30-1**

06.01↔	Aspiration im Gebiet der Schilddrüse	18.39.00↔	Sonstige Exzision am äusseren Ohr, n.n.bez.
06.09.00↔	Inzision im Gebiet der Schilddrüse, n.n.bez.	18.39.10↔	Resektion d Ohrmuschel, total, nicht hist kontrolliert
06.09.10↔	Inzision im Gebiet der Schilddrüse: Ohne weitere Maßnahmen	18.39.11↔	Resektion der Ohrmuschel: total, histographisch kontrolliert
06.09.11↔	Inzision im Gebiet der Schilddrüse: Drainage	18.39.19↔	Sonstige Resektion der Ohrmuschel, sonstige
06.09.12↔	Inzision im Gebiet der Schilddrüse: Exploration	18.39.99↔	Sonstige Exzision am äusseren Ohr, sonstige
06.09.99↔	Inzision im Gebiet der Schilddrüse, sonstige	18.5↔	Chirurgische Korrektur abstehender Ohren
06.91↔	Durchtrennung des Isthmus thyreoideae	18.6x.00↔	Rekonstruktion des äusseren Gehörganges, n.n.bez.
09.19↔	Sonstige diagnostische Massnahmen am Tränensystem	18.6x.10↔	Erweiterung des äusseren Gehörganges
09.3↔	Sonstige Operationen an der Tränendrüse	18.6x.20↔	Rekonstruktion eines (bestehenden) äusseren Gehörganges
09.6↔	Exzision an Tränensack und ableitenden Tränenwegen	18.6x.30↔	Konstruktion eines (nicht bestehenden) äusseren Gehörganges
09.81↔	Dakryozystorhinostomie	18.6x.99↔	Rekonstruktion des äusseren Gehörganges, sonstige
09.99↔	Sonstige Operation am Tränensystem	18.71.00↔	Ohrmuschelaufbau, n.n.bez.
18.01↔	Perforation des Ohrläppchens	18.71.10↔	Ohrmuschelaufbau, partiell, n.n.bez.
18.02↔	Inzision am äusseren Gehörgang	18.71.11↔	Ohrmuschelaufbau, partiell mit Gewebeexpander
18.09↔	Sonstige Inzision am äusseren Ohr	18.71.12↔	Ohrmuschelaufbau, partiell mit Galealappen
18.21.00↔	Exz e präaur Fistel o e präaur Sinus, n.n.bez.	18.71.13↔	Ohrmuschelaufbau, partiell mit Knorpeltransplantat
18.21.10↔	Exz e präaur Fistel o e präaur Sinus, Ni hist kontr	18.71.14↔	Ohrmuschelaufbau, partiell mit mikrovaskulärem Lappen
18.21.11↔	Exz e präaur Fistel o e präaur Sinus, hist kontr	18.71.19↔	Ohrmuschelaufbau, partiell, sonstige
18.21.99↔	Exz e präaur Fistel o e präaur Sinus, sonstige	18.71.20↔	Ohrmuschelaufbau, total, n.n.bez.
18.29.00↔	Exz oder Destr e and Läsion a äusseren Ohr, n.n.bez.	18.71.21↔	Ohrmuschelaufbau, total mit Gewebeexpander
18.29.01↔	Destr e Läsion a äusseren Ohr oder im äusseren Gehörg	18.71.22↔	Ohrmuschelaufbau, total mit Galealappen
18.29.10↔	Exz e and Läs a ässrn Ohr o i ässrn Ghörg, N hst kntr	18.71.23↔	Ohrmuschelaufbau, total mit Knorpeltransplantat
18.29.11↔	Exz e and Läs a ässrn Ohr o i ässrn Ghörg, hst kntr	18.71.24↔	Ohrmuschelaufbau, total mit mikrovaskulärem Lappen
18.29.99↔	Exz oder Destr e and Läsion a äusseren Ohr, sonstige	18.71.29↔	Ohrmuschelaufbau, total, sonstige
18.31.00↔	Radikale Exzision einer Läsion am äusseren Ohr, n.n.bez.	18.71.30↔	Implantation von allopl Materialien b Aufb e Ohrmuschel
18.31.10↔	Rd Exz Läs a ässrn Ohr o i ässrn Ghörg o Prt Rs Ohrm, N hst kntr	18.71.99↔	Ohrmuschelaufbau, sonstige
18.31.11↔	Rd Exz Läs a ässrn Ohr o i ässrn Ghörg o Prt Rs Ohrm, hst kntr	18.72↔	Reinsertion eines amputierten Ohres
18.31.19↔	Radikale Exzision einer Läsion am äusseren Ohr, sonstige	18.79↔	Sonstige plastische Rekonstruktion am äusseren Ohr
		18.9↔	Sonstige Operation am äusseren Ohr

19.0↔	Mobilisation des Stapes	20.99.99↔	Sonstige Operationen an Innen- und Mittelohr, sonstige
19.11↔	Stapedektomie mit Einpassen einer Inkus-Prothese	21.07↔	StillingEpistax duExzMukos,Haut-Tx Sept/lat NasWand
19.19.00↔	Sonstige Stapedektomie, n.n.bez.	21.30↔	Lok Exz und Destr einer Läsion an der Nase, n.nb.
19.19.10↔	Stapedot m Einp e Autg StapesProth (Inkusstapedot)	21.31.00↔	Lokale Exzision und Destr e endonas Läsion, n.n.bez.
19.19.11↔	Stpdt m Enp e allpilstch StpsPrth (Inksstpdt)	21.31.10↔	Lokale Exzision einer endonasalen Läsion, Zugang endonasal
19.19.12↔	Malleo-Stapedotomie	21.31.12↔	Destruktion einer endonasalen Läsion
19.19.99↔	Sonstige Stapedektomie, sonstige	21.31.19↔	Lokale Exzision einer endonasalen Läsion, sonstige
19.21↔	Revision einer Stapedektomie mit Inkus-Ersatz	21.31.99↔	Lokale Exzision und Destr e endonas Läsion, sonstige
19.29.00↔	Sonstige Revision einer Stapedektomie, n.n.bez.	21.32.00↔	Exz und lokale Destr e and Läsion an d Nase, n.n.bez.
19.29.10↔	Sonstige Revision einer Stapedektomie mit Stapes-Prothese	21.32.10↔	Exz und Lok Destr e and Läs an d Nase, nicht hist kontr
19.29.11↔	Sonstige Revision e Stapedektomie m Autg StapesProth	21.32.11↔	Exz und lokale Destr e and Läsion an d Nase, hist kontr
19.29.12↔	So Rev e Stapedektomie m alloplastische StapesProth	21.32.99↔	Exz und lokale Destr e and Läsion an d Nase, sonstige
19.29.13↔	Sonstige Revision einer Stapesplastik (ohne Inkus-Ersatz)	21.5↔	Submuköse Resektion des Nasenseptums
19.29.99↔	Sonstige Revision einer Stapedektomie, sonstige	21.82↔	Verschluss einer Nasenfistel
19.3↔	Sonstige Operationen an den Gehörknöchelchen	21.91↔	Lösung von Synechien der Nase
19.4↔	Myringoplastik	28.0↔	Inzision und Drainage an Tons und peritons Strukt
19.6↔	Revision einer Tympanoplastik	28.2x.00↔	Tonsillektomie ohne Adenoidektomie, n.n.bez.
19.9x.00↔	Sonstige plastische Rekonstruktion am Mittelohr, n.n.bez.	28.2x.10↔	Part Resektion d Tonsille [Tonsillotomie] oh Adenoidekt
19.9x.10↔	Mikrochirurgische Operationen am Mittelohr, n.n.bez.	28.2x.11↔	Total Tonsillektomie ohne Adenoidektomie
19.9x.11↔	Verkleinerung einer Radikalhöhle	28.2x.12↔	Abszessstonsillektomie
19.9x.12↔	Reko d Mittohres: Reimpl / Reko d hint Gehörgangswand	28.2x.99↔	Tonsillektomie ohne Adenoidektomie, sonstige
19.9x.13↔	Rekonstruktion des Mittelohres	28.3↔	Tonsillektomie mit Adenoidektomie
19.9x.14↔	Verschluss einer Mastoid-Fistel	28.4↔	Exzision eines Tonsillenrestes
19.9x.19↔	Mikrochirurgische Operationen am Mittelohr, sonstige	28.5x.00↔	Exzision der Zungengrundtonsille, n.n.bez.
19.9x.99↔	Sonstige plastische Rekonstruktion am Mittelohr, sonstige	28.5x.10↔	Exzision der Zungengrundtonsille, transoral
20.21↔	Inzision am Mastoid	28.5x.11↔	Exzision der Zungengrundtonsille, durch Pharyngotomie
20.22↔	Inzision an den Pyramidenzellen	28.5x.99↔	Exzision der Zungengrundtonsille, sonstige
20.23.00↔	Inzision am Mittelohr, n.n.bez.	28.7x.00↔	Blutstillung nach Tonsillektomie und Adenoidektomie, n.n.bez.
20.23.10↔	Antrotomie	28.7x.10↔	Blutstillung nach Tonsillektomie
20.23.11↔	Attikotomie	28.7x.11↔	Blutstillung nach Adenoidektomie
20.23.12↔	Tympntmie m Abdchtng d rnd u/ ovl Fnstrmmbrn	28.7x.99↔	Blutstillung nach Tonsillektomie und Adenoidektomie, sonstige
20.23.13↔	Explorative Tympanotomie	28.91↔	Entf eines FK von Tons und Adenoid durch Inzision
20.23.99↔	Inzision am Mittelohr, sonstige	28.92↔	Exzision einer Läsion an Tonsillen und Adenoiden
20.32.00↔	Biopsie an Mittel- und Innenohr, n.n.bez.	28.99↔	Sonstige Operationen an Tonsillen und Adenoiden
20.32.01↔	Biopsie am Mittelohr	30.01↔	Marsupialisation einer Larynxzyste
20.32.02↔	Biopsie am Innenohr	30.09.00↔	Sonstige Exz o Destr von Läs o Gew a Larynx, n.n.bez.
20.32.99↔	Biopsie an Mittel- und Innenohr, sonstige	30.09.10↔	Exz o Destr von Läs o Gew a Larynx ohne Thyreotomie
20.51.00↔	Exzision einer Läsion am Mittelohr, n.n.bez.	30.09.11↔	Dekortikation / Stripping einer Stimmlippe, ohne Thyreotomie
20.51.10↔	Exzision einer Läsion an der Paukenhöhle	30.09.20↔	Exz oder Destr von Läs oder Gew a Larynx, d Thyreotomie
20.51.11↔	Exzision einer Läsion an der Pyramidenspitze	30.09.21↔	Dekortikation / Stripping einer Stimmlippe, durch Thyreotomie
20.51.12↔	Exzision einer Läsion an der Otobasis	30.09.99↔	Sonstige Exz o Destr von Läs o Gew a Larynx, sonstige
20.51.99↔	Exzision einer Läsion am Mittelohr, sonstige	30.21↔	Epiglottidektomie
20.59↔	Sonstige Exzision am Mittelohr	30.22.00↔	Chordektomie, n.n.bez.
20.61.00↔	(Initiale) Fenestration am Innenohr, n.n.bez.	30.22.10↔	Chordektomie, endolaryngeal
20.61.10↔	Fnstrtion a Innhr, oh Implnt e Prth (ntials Vrfrn)	30.22.11↔	Chordektomie, durch Thyreotomie
20.61.99↔	(Initiale) Fenestration am Innenohr, sonstige	30.22.99↔	Chordektomie, sonstige
20.62.00↔	Revision einer Fenestration am Innenohr, n.n.bez.	31.3↔	Sonstige Inzisionen an Larynx und Trachea
20.62.10↔	Revision e Fenestration a Innhr, oh Implant e Prothese	31.45↔	Offene Biopsie an Larynx oder Trachea
20.62.99↔	Revision einer Fenestration am Innenohr, sonstige	31.61↔	Naht einer Rissverletzung am Larynx
20.8↔	Operationen an der Tuba auditiva	31.62↔	Verschluss einer Larynxfistel
20.91↔	Tympanosympathektomie	31.63↔	Revision einer Laryngostomie
20.99.00↔	Sonstige Operationen an Innen- und Mittelohr, n.n.bez.	31.64↔	Versorgung einer Larynxfraktur
20.99.10↔	Implantation von Knochenverankerungen am Mittel- oder Innenohr	31.75↔	Reko der Trachea und Konstr eines künstl Larynx
20.99.20↔	Verschluss einer Labyrinthfistel	31.92↔	Lösung von Adhäsionen an Trachea oder Larynx
20.99.30↔	Entf e Kochleaimplantates oder implantbar Hörgerätes	31.98↔	Sonstige Operationen am Larynx

Prozedur D30-2

23.6↔	Prothetisches Zahnimplantat	24.2x.10↔	Gingivaplastik mit Transplantat oder Implantat
24.0↔	Inzision an Zahnfleisch und Alveolarkamm	24.2x.99↔	Gingivaplastik, sonstige
24.11.00↔	Biopsie am Zahnfleisch, n.n.bez.	24.31↔	Exzision von Läsion oder Gewebe am Zahnfleisch
24.11.10↔	Geschlossene (Nadel-) Biopsie am Zahnfleisch	24.4x.00↔	Exzision einer Zahnläsion am Kiefer, n.n.bez.
24.11.20↔	Offene Biopsie (mit Inzision) am Zahnfleisch	24.4x.10↔	Exz e Zhnläsion a Kiefr m Eröffnung v Kiefrhöhl o Nnsbn
24.11.99↔	Biopsie am Zahnfleisch, sonstige	24.4x.11↔	Exzision einer Zahnläsion am Kiefer mit Nervendarstellung
24.12.00↔	Biopsie an einer Zahnalveole, n.n.bez.	24.4x.99↔	Exzision einer Zahnläsion am Kiefer, sonstige
24.12.10↔	Geschlossene (Nadel-) Biopsie an einer Zahnalveole	24.5x.00↔	Alveoloplastik, n.n.bez.
24.12.20↔	Offene Biopsie (mit Inzision) an einer Zahnalveole	24.5x.10↔	Alveoloplastik mit Transplantat
24.12.99↔	Biopsie an einer Zahnalveole, sonstige	24.5x.99↔	Alveoloplastik, sonstige
24.2x.00↔	Gingivaplastik, n.n.bez.	24.7↔	Anbringen einer orthodontischen Apparatur

24.91.00↔	Extens o Vertiefung d Sulcus buccolab o ling, n.n.bez.	27.59.20↔	Klfl Weichteildeckung d kult Keratinozyten an d Lippe
24.91.10↔	Vestibulumplastik	27.59.21↔	Grofl Weichteildeckung d kult Keratinozyten an d Lippe
24.91.11↔	Mundbodensenkung	27.59.30↔	Klfl temp Weichteildeckung d Komb mehr Verf an d Lip
24.91.99↔	Extens o Vertiefung d Sulcus buccolab o ling, sonstige	27.59.31↔	Grossflächige temp Weichtd d Komb mehr Verf an d Lip
25.02↔	Offene Biopsie an der Zunge	27.59.41↔	Sonstige Plast Reko an Lip und Mund m gestielt Fernl
25.1↔	Exzision oder Destruktion von Läsion oder Gewebe an der Zunge	27.59.50↔	Lappenstieldurchtrennung nach Hautplastik an der Lippe
25.59.00↔	Sonstige Zungenrekonstruktion und Zungenplastik, n.n.bez.	27.59.60↔	Einsetzen eines Gewebeexpanders an der Lippe
25.59.10↔	Plastische Rekonstruktion der Zunge, n.n.bez.	27.59.99↔	Sonstige plastische Rekonstruktion an Lippe und Mund, sonstige
25.59.99↔	Sonstige Zungenrekonstruktion und Zungenplastik, sonstige	27.71↔	Inzision an der Uvula
25.92↔	Linguale Frenulektomie	27.72↔	Exzision an der Uvula
25.93↔	Lösung von Adhäsion an der Zunge	27.79↔	Sonstige Operationen an der Uvula
25.94↔	Sonstige Glossotomie	27.92↔	Inzision an der Mundhöhle, nicht bezeichnete Struktur
27.1↔	Inzision am Gaumen	27.99↔	Sonstige Operationen in der Mundhöhle
27.21.00↔	Biospie am knöchernen Gaumen, n.n.bez.	86.4x.00↔	Radikale Exzision einer Hautläsion, n.n.bez.
27.21.10↔	Geschlossene (Nadel-) Biopsie am knöchernen Gaumen	86.4x.10↔	Radikale Exz e Hautläs a Kopf mit histgr Kontrolle
27.21.20↔	Offene Biopsie (mit Inzision) am knöchernen Gaumen	86.4x.11↔	Radikale Exz e Hautläs d Halses mit histgr Kontrolle
27.21.99↔	Biospie am knöchernen Gaumen, sonstige	86.4x.13↔	Rad Exz e Hautläs an Unterarm und Hand m histgr Kontr
27.22.00↔	Biopsie an Uvula und weichem Gaumen, n.n.bez.	86.4x.17↔	Rd Exz e Hautläs an Leist u Gnrg u Gsäß m histgr Kontr
27.22.10↔	Geschlossene (Nadel-) Biopsie an Uvula und weichem Gaumen	86.4x.18↔	Radikale Exz e Hautläs d unteren Extrem m histgr Kontr
27.22.20↔	Offene Biopsie (mit Inzision) an Uvula und weichem Gaumen	86.4x.19↔	Radikale Exz e Hautläs and Lok mit histgr Kontr
27.22.99↔	Biopsie an Uvula und weichem Gaumen, sonstige	86.4x.20↔	Rad Exz e Hautläs a Kopf m Tx o Transp von Haut
27.23.00↔	Biopsie an der Lippe, n.n.bez.	86.4x.21↔	Rad Exz e Hautläs d Halses m Tx o Transp von Haut
27.23.10↔	Geschlossene (Nadel-) Biopsie an der Lippe	86.4x.22↔	Rd Exz e Hautläs an Schl t u Axll m Tx o Trnsp v Haut
27.23.20↔	Offene Biopsie (mit Inzision) an der Lippe	86.4x.23↔	Rad Exz e Hautläs an Oba u Ellb m Tx o Transp von Haut
27.23.99↔	Biopsie an der Lippe, sonstige	86.4x.24↔	Rad Exz e Hautläs d Unterarmes m Tx o Transp von Haut
27.24.00↔	Biops in der Mundhöhle, an nicht bez Struktur, n.n.bez.	86.4x.25↔	Rad Exz e Hautläs d Hand m Tx o Transp von Haut
27.24.10↔	Gschl (Nd) Biops an Wngnshlh, Mndb u snst Strkt i d Mndhö	86.4x.26↔	Rad Exz e Hautläs an Bruw u Rücken m Tx o Transp v Haut
27.24.20↔	Off Biops (m Inzs) an Wngnshlh, Mndb u snst Strkt i d Mndhö	86.4x.27↔	Rad Exz e Hautläs an d Bauchreg m Tx o Transp von Haut
27.24.99↔	Biops in der Mundhöhle, an nicht bez Struktur, sonstige	86.4x.28↔	Rad Exz e Hautläs d Leist u Genreg m Tx o Transp v Haut
27.31.00↔	Lok Exz o Destr von Läs o Gew a knöch Gaum, n.n.bez.	86.4x.29↔	Rad Exz e Hautläs and Lok m Tx o Transp von Haut
27.31.10↔	Lokale Exzision von Läsion oder Gewebe am knöchernen Gaumen	86.4x.2a↔	Rad Exz e Hautläs a Gesäß m Tx o Transp von Haut
27.31.20↔	Partielle Exzision von Läsion oder Gewebe am knöchernen Gaumen	86.4x.2b↔	Rad Exz e Hautläs d unt Extrem m Tx o Transp von Haut
27.31.30↔	Destruktion von Läsion oder Gewebe am knöchernen Gaumen	86.4x.30↔	Mkrg Chr a Schnllschntt (Mhs' Mcrgprhc Srgr)
27.31.99↔	Lok Exz o Destr von Läs o Gew a knöch Gaum, sonstige	86.4x.31↔	Mkrg Chr a Prffnschntt (3DHstlgie n Tübngn Mthd)
27.32.00↔	Asgdhnt Exz o Dstr v Läs o Gw a knöch Gaum, n.n.bez.	86.4x.99↔	Radikale Exzision einer Hautläsion, sonstige
27.32.10↔	Totale transorale Exst von Läsion oder Gew a knöch Gaum	86.69.00↔	Sonstige Hauttransplantation an andere Lokalisationen, n.n.bez.
27.32.11↔	Rd trnsmndblär Exz [EnblcRs] v Läs o Gw a knöch Gaum	86.69.10↔	Klfl Spalthauttx an D Kopf (auss Lip und Mund)
27.32.12↔	Rd trnsfzial Exz [EnblcRs] v Läs o Gw a knöch Gaum	86.69.11↔	Kleinflächige Spalthauttransplantation an den Hals
27.32.99↔	Aisgedehnt Exz o Destr von Läs o Gew a knöch Gaum, So	86.69.12↔	Kleinflächige Spalthauttransplantation an Schulter und Oberarm
27.42↔	Ausgedehnte Exzision einer Läsion an der Lippe	86.69.13↔	Kleinflächige Spalthauttransplantation an den Unterarm
27.43.00↔	Sonstige Exzision von Läsion oder Gewebe an der Lippe, n.n.bez.	86.69.14↔	Kleinflächige Spalthauttransplantation an die Hand
27.43.10↔	Sonstige Exz von Läsion oder Gew an d Lippe, lokale Exz	86.69.15↔	Kleinflächige Spalthauttransplantation an Brustwand und Rücken
27.43.99↔	Sonstige Exzision von Läsion oder Gewebe an der Lippe, sonstige	86.69.16↔	Kleinflächige Spalthauttransplantation an der Bauchregion
27.44.00↔	Radikale Exzision einer Läsion an der Lippe, n.n.bez.	86.69.17↔	Klfl Spalthauttransplantation an d Leisten und Genreg
27.44.10↔	Radikale Exz e Läs an d Lippe mit histografischer Kontr	86.69.18↔	Klfl Spalthauttransplantation an Os und Unterschenkel
27.44.20↔	Rad Exz e Hautläs d Lip m Tx o Transp von Haut	86.69.19↔	Kleinflächige Spalthauttransplantation an andere Lokalisation
27.44.99↔	Radikale Exzision einer Läsion an der Lippe, sonstige	86.69.1a↔	Kleinflächige Spalthauttransplantation an den Fuß
27.49.00↔	Sonstige Exzision in der Mundhöhle, n.n.bez.	86.69.20↔	Grofl Spalthauttx an D Kopf (auss Lip und Mund)
27.49.10↔	Exzision an der Wange	86.69.21↔	Großflächige Spalthauttransplantation an den Hals
27.49.11↔	Exzision am Mundboden	86.69.22↔	Großflächige Spalthauttransplantation an Schulter und Oberarm
27.49.99↔	Sonstige Exzision in der Mundhöhle, sonstige	86.69.23↔	Großflächige Spalthauttransplantation an den Unterarm
27.53↔	Verschluss einer Fistel im Mund	86.69.24↔	Großflächige Spalthauttransplantation an die Hand
27.54.00↔	Plastische Rekonstruktion e (angeb) Lipsp, n.n.bez.	86.69.25↔	Großflächige Spalthauttransplantation an Brustwand und Rücken
27.54.10↔	Lippenplastik einer (angeborenen) Lippenspalte	86.69.26↔	Großflächige Spalthauttransplantation an die Bauchregion
27.54.11↔	Sekundäroperation einer (angeborenen) Lippenspalte	86.69.27↔	Grofl Spalthauttransplantation an d Leisten und Genreg
27.54.99↔	Plastische Rekonstruktion e (angeb) Lipsp, sonstige	86.69.28↔	Großflächige Spalthauttransplantation an das Gesäß
27.55.00↔	Vollhauttransplantat an Lippe und Mund, n.n.bez.	86.69.29↔	Großflächige Spalthauttransplantation an andere Lokalisation
27.55.10↔	Kleinflächiges Vollhauttransplantat an Lippe und Mund	86.69.2a↔	Grofl Spalthauttransplantation an Os und Unterschenkel
27.55.20↔	Großflächiges Vollhauttransplantat an Lippe und Mund	86.69.2b↔	Großflächige Spalthauttransplantation an den Fuß
27.55.99↔	Vollhauttransplantat an Lippe und Mund, sonstige	86.69.99↔	Sonstige Hauttransplantation an andere Lokalisationen, sonstige
27.58↔	Rv e gstielt o fr Lp o fr Hauttrnsplntts an Lp u Mnd	86.83.00↔	Gewebereduktionsplastik, n.n.bez.
27.59.00↔	Sonstige plastische Rekonstruktion an Lippe und Mund, n.n.bez.	86.83.13↔	Gewebereduktionsplastik an Unterarm
27.59.10↔	Kleinflächiges temporäres Haut-Regenerationsgraft an die Lippe	86.83.14↔	Gewebereduktionsplastik an Hand
27.59.11↔	Grossflächiges temporäres Haut-Regenerationsgraft an die Lippe	86.83.15↔	Gewebereduktionsplastik an der Bauchregion
		86.83.16↔	Gewebereduktionsplastik an d Leist u Genreg o a Gesäß

86.83.17↔ Gewebereduktionsplastik an der unteren Extremität
86.83.19↔ Gewebereduktionsplastik an anderer Lokalisation

86.83.99↔ Gewebereduktionsplastik, sonstige

Prozedur D30-3

06.01↔ Aspiration im Gebiet der Schilddrüse
06.09.00↔ Inzision im Gebiet der Schilddrüse, n.n.bez.
06.09.10↔ Inzision im Gebiet der Schilddrüse: Ohne weitere Maßnahmen
06.09.11↔ Inzision im Gebiet der Schilddrüse: Drainage
06.09.12↔ Inzision im Gebiet der Schilddrüse: Exploration
06.09.99↔ Inzision im Gebiet der Schilddrüse, sonstige
06.91↔ Durchtrennung des Isthmus thyroideae
09.3↔ Sonstige Operationen an der Tränendrüse
09.6↔ Exzision an Tränensack und ableitenden Tränenwegen
09.81↔ Dakryozystorhinostomie
18.21.00↔ Exz e präaur Fistel o e präaur Sinus, n.n.bez.
18.21.10↔ Exz e präaur Fistel o e präaur Sinus, Ni hist kontr
18.21.11↔ Exz e präaur Fistel o e präaur Sinus, hist kontr
18.21.99↔ Exz e präaur Fistel o e präaur Sinus, sonstige
18.31.00↔ Radikale Exzision einer Läsion am äusseren Ohr, n.n.bez.
18.31.10↔ Rd Exz Läs a ässrn Ohr o i ässrn Hörg o Prt Rs Ohrm,N hst kntr
18.31.11↔ Rd Exz Läs a ässrn Ohr o i ässrn Hörg o Prt Rs Ohrm,hst kntr
18.31.19↔ Radikale Exzision einer Läsion am äusseren Ohr, sonstige
18.6x.00↔ Rekonstruktion des äusseren Gehörganges, n.n.bez.
18.6x.10↔ Erweiterung des äusseren Gehörganges
18.6x.20↔ Rekonstruktion eines (bestehenden) äußeren Gehörganges
18.6x.30↔ Konstruktion eines (nicht bestehenden) äußeren Gehörganges
18.6x.99↔ Rekonstruktion des äusseren Gehörganges, sonstige
18.71.00↔ Ohrmuschelaufbau, n.n.bez.
18.71.10↔ Ohrmuschelaufbau, partiell, n.n.bez.
18.71.11↔ Ohrmuschelaufbau, partiell mit Gewebeexpander
18.71.12↔ Ohrmuschelaufbau, partiell mit Galealappen
18.71.13↔ Ohrmuschelaufbau, partiell mit Knorpeltransplantat
18.71.14↔ Ohrmuschelaufbau, partiell mit mikrovaskulärem Lappen
18.71.19↔ Ohrmuschelaufbau, partiell, sonstige
18.71.20↔ Ohrmuschelaufbau, total, n.n.bez.
18.71.21↔ Ohrmuschelaufbau, total mit Gewebeexpander
18.71.22↔ Ohrmuschelaufbau, total mit Galealappen
18.71.23↔ Ohrmuschelaufbau, total mit Knorpeltransplantat
18.71.24↔ Ohrmuschelaufbau, total mit mikrovaskulärem Lappen
18.71.29↔ Ohrmuschelaufbau, total, sonstige
18.71.30↔ Implantation von allopl Materialien b Aufb e Ohrmuschel
18.71.99↔ Ohrmuschelaufbau, sonstige
18.72↔ Reinsertion eines amputierten Ohres
19.0↔ Mobilisation des Stapes
19.11↔ Stapedektomie mit Einpassen einer Inkus-Prothese

19.21↔ Revision einer Stapedektomie mit Inkus-Ersatz
19.4↔ Myringoplastik
19.6↔ Revision einer Tympanoplastik
19.9x.00↔ Sonstige plastische Rekonstruktion am Mittelohr, n.n.bez.
19.9x.10↔ Mikrochirurgische Operationen am Mittelohr, n.n.bez.
19.9x.11↔ Verkleinerung einer Radikalhöhle
19.9x.12↔ Reko d Mittohres: Reimpl / Reko d hint Gehörgangswand
19.9x.13↔ Rekonstruktion des Mittelohres
19.9x.14↔ Verschluss einer Mastoid-Fistel
19.9x.19↔ Mikrochirurgische Operationen am Mittelohr, sonstige
19.9x.99↔ Sonstige plastische Rekonstruktion am Mittelohr, sonstige
20.51.00↔ Exzision einer Läsion am Mittelohr, n.n.bez.
20.51.10↔ Exzision einer Läsion an der Paukenhöhle
20.51.11↔ Exzision einer Läsion an der Pyramidenspitze
20.51.12↔ Exzision einer Läsion an der Otobasis
20.51.99↔ Exzision einer Läsion am Mittelohr, sonstige
20.61.00↔ (Initiale) Fenestration am Innenohr, n.n.bez.
20.61.10↔ Fnstrtion a Innhr, oh Implnt e Prth (ntials Vrfrn)
20.61.99↔ (Initiale) Fenestration am Innenohr, sonstige
20.62.00↔ Revision einer Fenestration am Innenohr, n.n.bez.
20.62.10↔ Revision e Fenestration a Innohr, oh Implant e Prothese
20.62.99↔ Revision einer Fenestration am Innenohr, sonstige
20.8↔ Operationen an der Tuba auditiva
20.91↔ Tympanosympathektomie
20.99.00↔ Sonstige Operationen an Innen- und Mittelohr, n.n.bez.
20.99.10↔ Implantation von Knochenverankerungen am Mittel- oder Innenohr
20.99.20↔ Verschluss einer Labyrinthfistel
20.99.30↔ Entf e Kochleaimplantates oder implantbar Hörgerätes
20.99.99↔ Sonstige Operationen an Innen- und Mittelohr, sonstige
28.7x.00↔ Blutstillung nach Tonsillektomie und Adenoidektomie, n.n.bez.
28.7x.10↔ Blutstillung nach Tonsillektomie
28.7x.11↔ Blutstillung nach Adenoidektomie
28.7x.99↔ Blutstillung nach Tonsillektomie und Adenoidektomie, sonstige
30.21↔ Epiglottidektomie
31.45↔ Offene Biopsie an Larynx oder Trachea
31.61↔ Naht einer Rissverletzung am Larynx
31.62↔ Verschluss einer Larynxfistel
31.63↔ Revision einer Laryngostomie
31.64↔ Versorgung einer Larynxfraktur
31.75↔ Reko der Trachea und Konstr eines künstl Larynx

ADRG D35

Eingriffe an Nase und Nasennebenhöhlen bei bösartiger Neubildung

Hauptdiagnose in Tabelle D35-1 und Prozedur in Tabelle D35-2

DRG D35Z

Eingriffe an Nase und Nasennebenhöhlen bei bösartiger Neubildung

Hauptdiagnose D35-1

C30.0	Bösartige Neubildung: Nasenhöhle	C31.2	Bösartige Neubildung: Sinus frontalis [Stirnhöhle]
C30.1	Bösartige Neubildung: Mittelohr	C31.3	Bösartige Neubildung: Sinus sphenoidalis [Keilbeinhöhle]
C31.0	Bösartige Neubildung: Sinus maxillaris [Kieferhöhle]	C31.8	BNB: Nasennebenhöhlen, mehrere Teilbereiche überlappend
C31.1	Bösartige Neubildung: Sinus ethmoidalis [Siebbeinzellen]	C31.9	Bösartige Neubildung: Nasennebenhöhle, nnbez

Prozedur D35-2

21.31.00↔	Lokale Exzision und Destr e endonas Läsion, n.n.bez.	21.31.99↔	Lokale Exzision und Destr e endonas Läsion, sonstige
21.31.10↔	Lokale Exzision einer endonasalen Läsion, Zugang endonasal	21.32.00↔	Exz und lokale Destr e and Läsion an d Nase, n.n.bez.
21.31.12↔	Destruktion einer endonasalen Läsion	21.32.10↔	Exz und Lok Destr e and Läs an d Nase, nicht hist kontr
21.31.19↔	Lokale Exzision einer endonasalen Läsion, sonstige	21.32.11↔	Exz und lokale Destr e and Läsion an d Nase, hist kontr

21.32.99↔	Exz und lokale Destr e and Läsion an d Nase, sonstige	21.85↔	Augmentationsrhinoplastik
21.4x.00↔	Resektion der Nase, n.n.bez.	21.86.00↔	Rhinoplastik der Nasenweichteile, n.n.bez.
21.4x.10↔	Resektion der Nase, partiell, nicht histographisch kontrolliert	21.86.10↔	Rhinoplastik der Nasenweichteile, äußere Nase
21.4x.11↔	Resektion der Nase, partiell, histographisch kontrolliert	21.86.11↔	Rhinoplastik mit lokalen oder distalen Lappen
21.4x.20↔	Resektion der Nase, subtotal, nicht histographisch kontrolliert	21.86.99↔	Rhinoplastik der Nasenweichteile, sonstige
21.4x.21↔	Resektion der Nase, subtotal, histographisch kontrolliert	21.87↔	Sonstige Rhinoplastik
21.4x.30↔	Resektion der Nase, total, nicht histographisch kontrolliert	21.88.00↔	Sonstige Septumplastik, n.n.bez.
21.4x.31↔	Resektion der Nase, total, histographisch kontrolliert	21.88.10↔	Septumplastik, Septumunterfütterung
21.4x.99↔	Sonstige Resektion der Nase	21.88.11↔	Sptmpl, Vrschl e Sptmprfrtion m SchleimhVrschieblppn
21.83.00↔	Totale plastische Nasenrekonstruktion, n.n.bez.	21.88.12↔	Septumplastik, Plastische Korrektur ohne Resektion
21.83.10↔	Septorhpl m Korr d Knorp o d Kn, m lok autog Tx	21.88.13↔	Septumplastik, Plastische Korrektur mit Resektion
21.83.11↔	Sptrhpl m Krr d Knrp o d Kn, m dst autg Tx, allg o xng Tx	21.88.14↔	Sptmpl, Plst Rk d Nsnspt, m lk autg Tx (Austauschplstik)
21.83.12↔	Septorhinoplastik mit Korrektur des Knochens und des Knorpels	21.88.15↔	Sptmpl, Plst Rk d Nsnspt, m dst autg Tx, allg o xng Tx
21.83.20↔	Tot Plast Nasenrekonstruktion m Implant von allopl Mat	21.88.99↔	Sonstige Septumplastik, sonstige
21.83.99↔	Totale plastische Nasenrekonstruktion, sonstige	21.89↔	Sonstige plastische Rekonstruktion und Operationen an der Nase
21.84↔	Revision einer Rhinoplastik		

ADRG D38**Sehr komplexe und komplexe Eingriffe an der Nase**

Mindestens eine Prozedur in Tabelle D38-1

DRG D38A**Sehr komplexe Eingriffe an der Nase**

Prozedur in Tabelle D38-2

DRG D38B**Komplexe Eingriffe an der Nase****Prozedur D38-1**

21.07↔	StillngEpistax duExzMukos,Haut-Tx Sept/lat NasWand	21.83.20↔	Tot Plast Nasenrekonstruktion m Implant von allopl Mat
21.31.00↔	Lokale Exzision und Destr e endonas Läsion, n.n.bez.	21.83.99↔	Totale plastische Nasenrekonstruktion, sonstige
21.31.10↔	Lokale Exzision einer endonasalen Läsion, Zugang endonasal	21.84↔	Revision einer Rhinoplastik
21.31.12↔	Destruktion einer endonasalen Läsion	21.85↔	Augmentationsrhinoplastik
21.31.19↔	Lokale Exzision einer endonasalen Läsion, sonstige	21.86.00↔	Rhinoplastik der Nasenweichteile, n.n.bez.
21.31.99↔	Lokale Exzision und Destr e endonas Läsion, sonstige	21.86.10↔	Rhinoplastik der Nasenweichteile, äußere Nase
21.4x.00↔	Resektion der Nase, n.n.bez.	21.86.11↔	Rhinoplastik mit lokalen oder distalen Lappen
21.4x.10↔	Resektion der Nase, partiell, nicht histographisch kontrolliert	21.86.99↔	Rhinoplastik der Nasenweichteile, sonstige
21.4x.11↔	Resektion der Nase, partiell, histographisch kontrolliert	21.87↔	Sonstige Rhinoplastik
21.4x.20↔	Resektion der Nase, subtotal, nicht histographisch kontrolliert	21.88.00↔	Sonstige Septumplastik, n.n.bez.
21.4x.21↔	Resektion der Nase, subtotal, histographisch kontrolliert	21.88.10↔	Septumplastik, Septumunterfütterung
21.4x.30↔	Resektion der Nase, total, nicht histographisch kontrolliert	21.88.11↔	Sptmpl, Vrschl e Sptmprfrtion m SchleimhVrschieblppn
21.4x.31↔	Resektion der Nase, total, histographisch kontrolliert	21.88.12↔	Septumplastik, Plastische Korrektur ohne Resektion
21.4x.99↔	Sonstige Resektion der Nase	21.88.13↔	Septumplastik, Plastische Korrektur mit Resektion
21.5↔	Submuköse Resektion des Nasenseptums	21.88.14↔	Sptmpl, Plst Rk d Nsnspt, m lk autg Tx (Austauschplstik)
21.82↔	Verschluss einer Nasenfistel	21.88.15↔	Sptmpl, Plst Rk d Nsnspt, m dst autg Tx, allg o xng Tx
21.83.00↔	Totale plastische Nasenrekonstruktion, n.n.bez.	21.88.99↔	Sonstige Septumplastik, sonstige
21.83.10↔	Septorhpl m Korr d Knorp o d Kn, m lok autog Tx	21.99.10↔	Eins Resektion e Choanalatresie transnaasle endosk
21.83.11↔	Sptrhpl m Krr d Knrp o d Kn, m dst autg Tx, allg o xng Tx	21.99.20↔	Bds Resektion e Choanalatresie transnaasle endoskopisch
21.83.12↔	Septorhinoplastik mit Korrektur des Knochens und des Knorpels		

Prozedur D38-2

21.31.00↔	Lokale Exzision und Destr e endonas Läsion, n.n.bez.	21.4x.31↔	Resektion der Nase, total, histographisch kontrolliert
21.31.10↔	Lokale Exzision einer endonasalen Läsion, Zugang endonasal	21.4x.99↔	Sonstige Resektion der Nase
21.31.12↔	Destruktion einer endonasalen Läsion	21.83.00↔	Totale plastische Nasenrekonstruktion, n.n.bez.
21.31.19↔	Lokale Exzision einer endonasalen Läsion, sonstige	21.83.10↔	Septorhpl m Korr d Knorp o d Kn, m lok autog Tx
21.31.99↔	Lokale Exzision und Destr e endonas Läsion, sonstige	21.83.11↔	Sptrhpl m Krr d Knrp o d Kn, m dst autg Tx, allg o xng Tx
21.4x.00↔	Resektion der Nase, n.n.bez.	21.83.12↔	Septorhinoplastik mit Korrektur des Knochens und des Knorpels
21.4x.10↔	Resektion der Nase, partiell, nicht histographisch kontrolliert	21.83.20↔	Tot Plast Nasenrekonstruktion m Implant von allopl Mat
21.4x.11↔	Resektion der Nase, partiell, histographisch kontrolliert	21.83.99↔	Totale plastische Nasenrekonstruktion, sonstige
21.4x.20↔	Resektion der Nase, subtotal, nicht histographisch kontrolliert	21.84↔	Revision einer Rhinoplastik
21.4x.21↔	Resektion der Nase, subtotal, histographisch kontrolliert	21.85↔	Augmentationsrhinoplastik
21.4x.30↔	Resektion der Nase, total, nicht histographisch kontrolliert	21.87↔	Sonstige Rhinoplastik

ADRG D39 **Andere Eingriffe an der Nase**

Prozedur in Tabelle D39-1

DRG D39Z **Andere Eingriffe an der Nase****Prozedur D39-1**

21.1↔	Inzision an der Nase	21.69.99↔	Sonstige Konchektomie, sonstige
21.30↔	Lok Exz und Destr einer Läsion an der Nase, nnb.	21.89↔	Sonstige plastische Rekonstruktion und Operationen an der Nase
21.32.00↔	Exz und lokale Destr e and Läsion an d Nase, n.n.bez.	21.91↔	Lösung von Synechien der Nase
21.32.10↔	Exz und Lok Destr e and Läs an d Nase, nicht hist kontr	21.99.00↔	Sonstige Nasenoperationen, n.n.bez.
21.32.11↔	Exz und lokale Destr e and Läsion an d Nase, hist kontr	21.99.99↔	Sonstige Nasenoperationen, sonstige
21.32.99↔	Exz und lokale Destr e and Läsion an d Nase, sonstige	29.12.00↔	Biopsie am Pharynx, n.n.bez.
21.61↔	Konchektomie durch Kauterisation oder Kryochirurgie	29.12.10↔	Geschlossene (Nadel-) Biopsie am Pharynx
21.62↔	Frakturierung der Nasenmuscheln	29.12.20↔	Offene Biopsie am Hypopharynx
21.69.00↔	Sonstige Konchektomie, n.n.bez.	29.12.30↔	Offene Biopsie am Nasopharynx
21.69.10↔	Konchotomie und Abtragung von hinteren Enden	29.12.99↔	Biopsie am Pharynx, sonstige
21.69.11↔	Submuköse Resektion (Turbinoplastik)		
21.69.12↔	Sonstige Operationen an der unteren Nasenmuschel		

ADRG D40 **Zahnextraktion und -wiederherstellung**

Hauptdiagnose in Tabelle D40-1 und Prozedur in Tabelle D40-2

DRG D40Z **Zahnextraktion und -wiederherstellung****Hauptdiagnose D40-1**

B00.2	Gingivostomatitis herpetica u Pharyngotonsillitis herpetica	K04.0	Pulpitis
B37.0	Candida-Stomatitis	K04.1	Pulpanekrose
D10.0	Gutartige Neubildung Lippe	K04.2	Pulpadegeneration
D10.1	Gutartige Neubildung Zunge	K04.3	Abnorme Bildung Zahnhartsubstanz in Pulpa
D10.2	Gutartige Neubildung Mundboden	K04.4	Akute apikale Parodontitis pulpalen Ursprungs
D10.3	Gutartige Neubildung so u nnbez Teile Mund	K04.5	Chronische apikale Parodontitis
D16.5	Gutartige Neubildung Unterkieferknochen	K04.6	Periapikaler Abszeß m Fistel
K00.0	Anodontie	K04.7	Periapikaler Abszeß oh Fistel
K00.1	Hyperodontie	K04.8	Radikuläre Zyste
K00.2	Abnormitäten in Größe u Form Zähne	K04.9	So u nnbez KH Pulpa u periapikales Gewebe
K00.3	Schmelzflecken [Mottled teeth]	K05.0	Akute Gingivitis
K00.4	Störungen in Zahnbildung	K05.1	Chronische Gingivitis
K00.5	Hereditäre Störungen Zahnstruktur, aonkl	K05.2	Akute Parodontitis
K00.6	Störungen Zahndurchbruchs	K05.3	Chronische Parodontitis
K00.7	Dentitionskrankheit	K05.4	Parodontose
K00.8	Sonstige Störungen Zahnentwicklung	K05.5	Sonstige KH Parodont
K00.9	Störung Zahnentwicklung, nnbez	K05.6	KH Parodont, nnbez
K01.0	Retinierte Zähne	K06.0	Gingivaretraktion
K01.1	Impaktierte Zähne	K06.1	Gingivahyperplasie
K02.0	Karies, auf den Zahnschmelz begrenzt	K06.2	Gingivaläs/Läsionen zahnl AlvKamm iVm Trauma
K02.1	Karies Dentins	K06.8	Sonst nbez KH Gingiva u zahnl AlvKamm
K02.2	Karies Zements	K06.9	KH Gingiva u zahnl AlvKamm, nnbez
K02.3	Kariesmarke	K07.0	Stärkere Anomalien Kiefergröße
K02.4	Odontoklasie	K07.1	Anomalien Kiefer-Schädelbasis-Verhältnis
K02.8	Sonstige Zahnkaries	K07.2	Anomalien Zahnbogenverhältnis
K02.9	Zahnkaries, nnbez	K07.3	Zahnstellungsanomalien
K03.0	Ausgeprägte Attrition Zähne	K07.4	Fehlerhafte Okklusion, nnbez
K03.1	Abrasion Zähne	K07.5	Funktionelle dentofaziale Anomalien
K03.2	Erosion Zähne	K07.6	Krankheiten Kiefergelenk
K03.3	Pathologische Zahnresorption	K07.8	Sonstige dentofaziale Anomalien
K03.4	Hyperzementose	K07.9	Dentofaziale Anomalie, nnbez
K03.5	Ankylose Zähne	K08.0	Zahnverfall d systemische Ursachen
K03.6	Auflagerungen [Beläge] auf den Zähnen	K08.1	Zahnverlust d Unfall/Extrakt/lokal parodont KH
K03.7	Farbänd Zahnhartsubst nach Zahndurchbruch	K08.2	Atrophie zahnlloser Alveolarkamm
K03.8	Sonstige nbez KH Zahnhartsubstanzen	K08.3	Verbliebene Zahnwurzel
K03.9	KH Zahnhartsubstanzen, nnbez	K08.81	Pathologische Zahnfraktur

K08.88	Sonst nbez KH Zähne u Zahnhalteapparat	Q35.3	Spalte weicher Gaumen
K08.9	KH Zähne u Zahnhalteapparat, nnbez	Q35.5	Spalte harter u weicher Gaumen
K09.0	Entwicklungsbedingte odontogene Zysten	Q35.7	Uvulaspalte
K09.1	EntwBedingte (nichtodontog) Zysten Mundregion	Q35.9	Gaumenspalte, nnbez
K09.2	Sonstige Kieferzysten	Q36.0	Lippenspalte, beidseitig
K09.8	Sonstige Zysten Mundregion, aonkl	Q36.1	Lippenspalte, median
K09.9	Zyste Mundregion, nnbez	Q36.9	Lippenspalte, einseitig
K10.0	Entwicklungsbedingte KH Kiefer	Q37.0	Spalte harter Gaumen m beidseitiger Lippenspalte
K10.1	Zentrales Riesenzellgranulom Kiefer	Q37.1	Spalte harter Gaumen m einseitiger Lippenspalte
K10.20	Maxill Absz oh Ang Ausbreit n retromaxill/Fossa canina	Q37.2	Spalte weicher Gaumen m beidseitiger Lippenspalte
K10.21	Maxill Absz m Ang Ausbreit n retromaxill/Fossa canina	Q37.3	Spalte weicher Gaumen m einseitiger Lippenspalte
K10.28	Sonst nbez entzündl Zustand Kiefer	Q37.4	Spalte harter/weicher Gaumen m beidseitiger Lippenspalte
K10.29	Entz Zustand Kiefer, nnbez	Q37.5	Spalte harter/weicher Gaumen m einseitiger Lippenspalte
K10.3	Alveolitis Kiefer	Q37.8	Gaumenspalte, nnbez, m beidseitiger Lippenspalte
K10.8	Sonstige nbez KH Kiefer	Q37.9	Gaumenspalte, nnbez, m einseitiger Lippenspalte
K10.9	KH Kiefer, nnbez	Q38.0	Angeborene Fehlbildungen Lippen, aonkl
K12.0	Rezidivierende orale Aphthen	Q38.1	Ankyloglosson
K12.1	Sonstige Formen Stomatitis	Q38.2	Makroglossie (angeboren)
K12.20	Mund- (Boden-) Phlegmone	Q38.3	Sonstige angeborene Fehlbildungen Zunge
K12.21	SubmandAbsz oA Ausbreit n mediast/parapharyng/zervik	Q38.4	Angeb Fehlbildung Speicheldrüsen u deren AusführGänge
K12.22	SubmandAbsz m Ausbreit n mediast/parapharyng/zervik	Q38.5	Angeborene Fehlbildungen Gaumen, aonkl
K12.23	Wangenabszeß	Q38.6	Sonstige angeborene Fehlbildungen Mund
K12.28	Sonst Phlegmon u Absz Mund	S01.42	Offene Wunde, Oberkieferregion
K12.29	Phlegm u Absz Mund, nnbez	S01.43	Offene Wunde, Unterkieferregion
K12.3	Orale Mukositis	S01.50	Offene Wunde, Mund, Teil nnbez
K13.0	KH Lippen	S01.51	Offene Wunde, Lippe
K13.1	Wangen- u Lippenbiß	S01.52	Offene Wunde, Wangenschleimhaut
K13.2	Leukoplakie u so Affekt Mundhöhlenepithel/Zunge	S01.53	Offene Wunde, Zahnfleisch (Processus alveolaris)
K13.3	Haarleukoplakie	S01.54	Offene Wunde, Zunge u Mundboden
K13.4	Granulom u granulomähnll Läsionen Mundschleimht	S01.55	Offene Wunde, Gaumen
K13.5	Orale submuköse Fibrose	S01.59	Offene Wunde, sonstige u mehrere Teile Lippe u Mundhöhle
K13.6	Irritative Hyperplasie Mundschleimhaut	S02.4	Fraktur Jochbein u Oberkiefer
K13.7	So u nnbez Läsionen Mundschleimhaut	S02.5	Zahnfraktur
K14.0	Glossitis	S02.60	Unterkieferfraktur, Teil nnbez
K14.1	Lingua geographica	S02.61	Unterkieferfraktur, Processus condylaris
K14.2	Glossitis rhombica mediana	S02.62	Unterkieferfraktur, Subkondylär
K14.3	Hypertrophie Zungenpapillen	S02.63	Unterkieferfraktur, Processus coronoideus
K14.4	Atrophie Zungenpapillen	S02.64	Unterkieferfraktur, Ramus mandibulae, nnbez
K14.5	Lingua plicata	S02.65	Unterkieferfraktur, Angulus mandibulae
K14.6	Glossodynne	S02.66	Unterkieferfraktur, Symphysis mandibulae
K14.8	Sonstige KH Zunge	S02.67	Unterkieferfraktur, Pars alveolaris
K14.9	KH Zunge, nnbez	S02.68	Unterkieferfrx, Corpus mandibulae, sonst u nnbez Teile
Q18.4	Makrostomie	S02.69	Unterkieferfraktur, mehrere Teile
Q18.5	Mikrostomie	S03.0	Kieferluxation
Q18.6	Makrocheilie	S03.2	Zahnluxation
Q18.7	Mikrocheilie	S03.4	Verstauchung u Zerrung Kiefer
Q35.1	Spalte harter Gaumen	T18.0	Fremdkörper im Mund

Prozedur D40-2

23.01†↔	Extraktion eines Milchzahns	23.5x.10†↔	Zahnimplantation, enossal
23.09†↔	Extraktion eines anderen Zahns	23.5x.11†↔	Zahnimplantation, subperiostal
23.11†↔	Extraktion eines Zahnwurzelrestes	23.5x.12†↔	Zahnimplantation, Zahnreplantation und -transplantation
23.19†↔	Sonstige chirurgische Zahnextraktion	23.5x.99†↔	Zahnimplantation, sonstige
23.2†↔	Zahnsanierung durch Füllung	23.70†↔	Wurzelkanalbehandlung, n.n.bez.
23.3†↔	Zahnsanierung durch Inlay	23.71†↔	Wurzelkanalbehandlung mit Spülung
23.41†↔	Einsetzen einer Zahnkrone	27.0†↔	Drainage an Gesicht und Mundboden
23.42†↔	Einsetzen einer fixierten Brücke	97.22†↔	Ersetzen einer Zahneinlage
23.5x.00†↔	Zahnimplantation, n.n.bez.		

ADRG D60**Bösartige Neubildungen an Ohr, Nase, Mund und Hals**

Hauptdiagnose in Tabelle D60-1

DRG D60A**Bösartige Neubildungen an Ohr, Nase, Mund und Hals, mehr als ein Belegungstag, mit äusserst schweren oder schweren CC**

Verweildauer > 1 Tag und PCCL > 2

DRG D60B**Bösartige Neubildungen an Ohr, Nase, Mund und Hals, ein Belegungstag oder ohne äusserst schwere oder schwere CC****Hauptdiagnose D60-1**

C00.0	Bösartige Neubildung: Äußere Oberlippe	C10.1	Bösartige Neubildung: Vorderfläche der Epiglottis
C00.1	Bösartige Neubildung: Äußere Unterlippe	C10.2	Bösartige Neubildung: Seitenwand des Oropharynx
C00.2	Bösartige Neubildung: Äußere Lippe, nicht näher bezeichnet	C10.3	Bösartige Neubildung: Hinterwand des Oropharynx
C00.3	Bösartige Neubildung: Oberlippe, Innenseite	C10.4	Bösartige Neubildung: Kiemengang
C00.4	Bösartige Neubildung: Unterlippe, Innenseite	C10.8	BNB: Oropharynx, mehrere Teilbereiche überlappend
C00.5	Bösartige Neubildung: Lippe, nnbez, Innenseite	C10.9	Bösartige Neubildung: Oropharynx, nicht näher bezeichnet
C00.6	Bösartige Neubildung: Lippenkommissur	C11.0	Bösartige Neubildung: Obere Wand des Nasopharynx
C00.8	BNB: Lippe, mehrere Teilbereiche überlappend	C11.1	Bösartige Neubildung: Hinterwand des Nasopharynx
C00.9	Bösartige Neubildung: Lippe, nicht näher bezeichnet	C11.2	Bösartige Neubildung: Seitenwand des Nasopharynx
C01	Bösartige Neubildung des Zungengrundes	C11.3	Bösartige Neubildung: Vorderwand des Nasopharynx
C02.0	Bösartige Neubildung: Zungenrücken	C11.8	BNB: Nasopharynx, mehrere Teilbereiche überlappend
C02.1	Bösartige Neubildung: Zungenrand	C11.9	Bösartige Neubildung: Nasopharynx, nicht näher bezeichnet
C02.2	Bösartige Neubildung: Zungenunterfläche	C12	Bösartige Neubildung des Recessus piriformis
C02.3	BNB: Vordere zwei Drittel der Zunge, Bereich nnbez	C13.0	Bösartige Neubildung: Regio postcricioidea
C02.4	Bösartige Neubildung: Zungentonsille	C13.1	BNB: Aryepiglottische Falte, hypopharyngeale Seite
C02.8	BNB: Zunge, mehrere Teilbereiche überlappend	C13.2	Bösartige Neubildung: Hinterwand des Hypopharynx
C02.9	Bösartige Neubildung: Zunge, nicht näher bezeichnet	C13.8	BNB: Hypopharynx, mehrere Teilbereiche überlappend
C03.0	Bösartige Neubildung: Oberkieferzahnfleisch	C13.9	Bösartige Neubildung: Hypopharynx, nicht näher bezeichnet
C03.1	Bösartige Neubildung: Unterkieferzahnfleisch	C14.0	Bösartige Neubildung: Pharynx, nicht näher bezeichnet
C03.9	Bösartige Neubildung: Zahnfleisch, nicht näher bezeichnet	C14.2	BNB: Lymphatischer Rachenring [Waldeyer]
C04.0	Bösartige Neubildung: Vorderer Teil des Mundbodens	C14.8	BNB: Lippe, Mundhöhle u Pharynx, mehr Teiler überlapp
C04.1	Bösartige Neubildung: Seitlicher Teil des Mundbodens	C30.0	Bösartige Neubildung: Nasenhöhle
C04.8	BNB: Mundboden, mehrere Teilbereiche überlappend	C30.1	Bösartige Neubildung: Mittelohr
C04.9	Bösartige Neubildung: Mundboden, nicht näher bezeichnet	C31.0	Bösartige Neubildung: Sinus maxillaris [Kieferhöhle]
C05.0	Bösartige Neubildung: Harter Gaumen	C31.1	Bösartige Neubildung: Sinus ethmoidalis [Siebbeinzellen]
C05.1	Bösartige Neubildung: Weicher Gaumen	C31.2	Bösartige Neubildung: Sinus frontalis [Stirnhöhle]
C05.2	Bösartige Neubildung: Uvula	C31.3	Bösartige Neubildung: Sinus sphenoidalis [Keilbeinhöhle]
C05.8	BNB: Gaumen, mehrere Teilbereiche überlappend	C31.8	BNB: Nasennebenhöhlen, mehrere Teilbereiche überlappend
C05.9	Bösartige Neubildung: Gaumen, nicht näher bezeichnet	C31.9	Bösartige Neubildung: Nasennebenhöhle, nnbez
C06.0	Bösartige Neubildung: Wangenschleimhaut	C32.0	Bösartige Neubildung: Glottis
C06.1	Bösartige Neubildung: Vestibulum oris	C32.1	Bösartige Neubildung: Supraglottis
C06.2	Bösartige Neubildung: Retromolarregion	C32.2	Bösartige Neubildung: Subglottis
C06.8	BNB: Sonst u nnbez Teile Mund, mehrere Teiler überlapp	C32.3	Bösartige Neubildung: Larynxknorpel
C06.9	Bösartige Neubildung: Mund, nicht näher bezeichnet	C32.8	BNB: Larynx, mehrere Teilbereiche überlappend
C07	Bösartige Neubildung der Parotis	C32.9	Bösartige Neubildung: Larynx, nicht näher bezeichnet
C08.0	Bösartige Neubildung: Glandula submandibularis	C39.0	Bösartige Neubildung: Obere Atemwege, Teil nnbez
C08.1	Bösartige Neubildung: Glandula sublingualis	C46.2	Kaposi-Sarkom Gaumen
C08.8	BNB: Große Speicheldrüsen, mehrere Teilbereiche überlapp	C76.0	BNB ungenau bezeichneter Lok: Kopf, Gesicht u Hals
C08.9	Bösartige Neubildung: Große Speicheldrüse, nnbez	D00.0	Carcinoma in situ Lippe/Mundhöhle/Pharynx
C09.0	Bösartige Neubildung: Fossa tonsillaris	D02.0	Carcinoma in situ Larynx
C09.1	Bösartige Neubildung: Gaumenbogen (vorderer) (hinterer)	D37.0	NB unsich/unbek Verhalt Lippe Mundhöh Pharynx
C09.8	BNB: Tonsille, mehrere Teilbereiche überlappend	D38.0	NB unsich/unbek Verhalt Larynx
C09.9	Bösartige Neubildung: Tonsille, nicht näher bezeichnet	H60.2	Otitis externa maligna
C10.0	Bösartige Neubildung: Vallecula epiglottica		

ADRG D61**Gleichgewichtsstörungen (Schwindel)**

Hauptdiagnose in Tabelle D61-1

DRG D61A**Gleichgewichtsstörungen (Schwindel) mit Tinnitus, mit äusserst schweren CC oder komplexe Gleichgewichtsstörung**

Hauptdiagnose in Tabelle D61-2 oder PCCL > 3

DRG D61B**Gleichgewichtsstörungen (Schwindel) mit Hörverlust, ausser komplexe Gleichgewichtsstörung, ohne äusserst schwere CC****Hauptdiagnose D61-1**

H81.0	Ménière-Krankheit	H81.3	Sonstiger peripherer Schwindel
H81.1	Benigner paroxysmaler Schwindel	H81.4	Schwindel zentraler Ursprung
H81.2	Neuropathia vestibularis	H81.8	Sonstige Störungen Vestibularfunktion

H81.9	Störung Vestibularfunktion, nnbez	H91.2	Idiopathischer Hörsturz
H83.0	Labyrinthitis	H93.1	Tinnitus aurium
H83.2	Funktionsstörung Labyrinth	H93.3	KH Nervus vestibulocochlearis [VIII Hirnnerv]
H91.0	Ototoxischer Hörverlust	R42	Schwindel u Taumel

Hauptdiagnose D61-2

H81.4	Schwindel zentraler Ursprung	H93.1	Tinnitus aurium
H83.0	Labyrinthitis	H93.3	KH Nervus vestibulocochlearis [VIII Hirnnerv]
H83.2	Funktionsstörung Labyrinth		

ADRG D62**Epistaxis oder Otitis media oder Infektionen der oberen Atemwege, Alter > 2 Jahre**

Hauptdiagnose in Tabelle D62-1 oder Hauptdiagnose in Tabelle D62-2 und Alter > 2 Jahre

DRG D62Z**Epistaxis oder Otitis media oder Infektionen der oberen Atemwege, Alter > 2 Jahre****Hauptdiagnose D62-1**

R04.0 Epistaxis

Hauptdiagnose D62-2

A54.5	Gonokokkenpharyngitis	J03.0	Streptokokken-Tonsillitis
A56.4	Chlamydieninfektion des Pharynx	J03.8	Akute Tonsillitis d sonstige nbez Erreger
A69.0	Nekrotisierend-ulzeröse Stomatitis	J03.9	Akute Tonsillitis, nnbez
A69.1	Sonstige Fusospirochätosen	J04.0	Akute Laryngitis
B05.3	Masern, kompliziert durch Otitis media	J06.0	Akute Laryngopharyngitis
B08.5	Vesikuläre Pharyngitis durch Enteroviren	J06.8	Sonst akute Infekt an mehreren Lok ob Atemwege
H65.0	Akute seröse Otitis media	J06.9	Akute Infektion obere Atemwege, nnbez
H65.1	Sonstige akute nichteitrigige Otitis media	J10.1	Grippe m so Manifestat an Atemw, Influenzavir nachg
H65.2	Chronische seröse Otitis media	J11.1	Grippe m so Manifestat an Atemw, Viren nicht nachg
H65.3	Chronische muköse Otitis media	J30.0	Rhinopathia vasomotorica
H65.4	Sonstige chronische nichteitrigige Otitis media	J30.1	Allergische Rhinopathie durch Pollen
H65.9	Nichteitrigige Otitis media, nnbez	J30.2	Sonstige saisonale allergische Rhinopathie
H66.0	Akute eitrigige Otitis media	J30.3	Sonstige allergische Rhinopathie
H66.1	Chronische mesotympanale eitrigige Otitis media	J30.4	Allergische Rhinopathie, nnbez
H66.2	Chronische epitympanale Otitis media	J31.0	Chronische Rhinitis
H66.3	Sonstige chronische eitrigige Otitis media	J31.1	Chronische Rhinopharyngitis
H66.4	Eitrigige Otitis media, nnbez	J31.2	Chronische Pharyngitis
H66.9	Otitis media, nnbez	J32.0	Chronische Sinusitis maxillaris
H68.0	Entzündung Tuba auditiva	J32.1	Chronische Sinusitis frontalis
H70.0	Akute Mastoiditis	J32.2	Chronische Sinusitis ethmoidalis
H70.1	Chronische Mastoiditis	J32.3	Chronische Sinusitis sphenoidalis
H70.2	Petrositis	J32.4	Chronische Pansinusitis
H70.9	Mastoiditis, nnbez	J32.8	Sonstige chronische Sinusitis
H73.0	Akute Myringitis	J32.9	Chronische Sinusitis, nnbez
H73.1	Chronische Myringitis	J35.0	Chronische Tonsillitis
J00	Akute Rhinopharyngitis [Erkältungsschnupfen]	J36	Peritonsillarabszeß
J01.0	Akute Sinusitis maxillaris	J37.0	Chronische Laryngitis
J01.1	Akute Sinusitis frontalis	J37.1	Chronische Laryngotracheitis
J01.2	Akute Sinusitis ethmoidalis	J39.0	Retropharyngealabszess und Parapharyngealabszess
J01.3	Akute Sinusitis sphenoidalis	J39.3	Hypersensitivitätsreaktion der oberen Atemwege, Lok nnbez
J01.4	Akute Pansinusitis	J39.80	Erworbene Stenose der Trachea
J01.8	Sonstige akute Sinusitis	J39.88	Sonstige nbez Krankheiten der oberen Atemwege
J01.9	Akute Sinusitis, nnbez	J39.9	Krankheit der oberen Atemwege, nnbez
J02.0	Streptokokken-Pharyngitis	T70.0	Barotrauma Ohr
J02.8	Akute Pharyngitis d sonstige nbez Erreger	T70.1	Barotrauma Nasennebenhöhlen
J02.9	Akute Pharyngitis, nnbez		

ADRG D63**Otitis media oder Infektionen der oberen Atemwege, Alter < 3 Jahre**

Hauptdiagnose in Tabelle D63-1 und Alter < 3 Jahre

DRG D63Z**Otitis media oder Infektionen der oberen Atemwege, Alter < 3 Jahre****Hauptdiagnose D63-1**

A54.5	Gonokokkenpharyngitis	J03.0	Streptokokken-Tonsillitis
A56.4	Chlamydieninfektion des Pharynx	J03.8	Akute Tonsillitis d sonstige nbez Erreger
A69.0	Nekrotisierend-ulzeröse Stomatitis	J03.9	Akute Tonsillitis, nnbez
A69.1	Sonstige Fusospirochätosen	J04.0	Akute Laryngitis
B05.3	Masern, kompliziert durch Otitis media	J06.0	Akute Laryngopharyngitis
B08.5	Vesikuläre Pharyngitis durch Enteroviren	J06.8	Sonst akute Infekt an mehreren Lok ob Atemwege
H65.0	Akute seröse Otitis media	J06.9	Akute Infektion obere Atemwege, nnbez
H65.1	Sonstige akute nichteitrige Otitis media	J10.1	Grippe m so Manifestat an Atemw, Influenzavir nachg
H65.2	Chronische seröse Otitis media	J11.1	Grippe m so Manifestat an Atemw, Viren nicht nachg
H65.3	Chronische muköse Otitis media	J30.0	Rhinopathia vasomotorica
H65.4	Sonstige chronische nichteitrige Otitis media	J30.1	Allergische Rhinopathie durch Pollen
H65.9	Nichteitrige Otitis media, nnbez	J30.2	Sonstige saisonale allergische Rhinopathie
H66.0	Akute eitrige Otitis media	J30.3	Sonstige allergische Rhinopathie
H66.1	Chronische mesotympanale eitrige Otitis media	J30.4	Allergische Rhinopathie, nnbez
H66.2	Chronische epitympanale Otitis media	J31.0	Chronische Rhinitis
H66.3	Sonstige chronische eitrige Otitis media	J31.1	Chronische Rhinopharyngitis
H66.4	Eitrige Otitis media, nnbez	J31.2	Chronische Pharyngitis
H66.9	Otitis media, nnbez	J32.0	Chronische Sinusitis maxillaris
H68.0	Entzündung Tuba auditiva	J32.1	Chronische Sinusitis frontalis
H70.0	Akute Mastoiditis	J32.2	Chronische Sinusitis ethmoidalis
H70.1	Chronische Mastoiditis	J32.3	Chronische Sinusitis sphenoidalis
H70.2	Petrositis	J32.4	Chronische Pansinusitis
H70.9	Mastoiditis, nnbez	J32.8	Sonstige chronische Sinusitis
H73.0	Akute Myringitis	J32.9	Chronische Sinusitis, nnbez
H73.1	Chronische Myringitis	J35.0	Chronische Tonsillitis
J00	Akute Rhinopharyngitis [Erkältungsschnupfen]	J36	Peritonsillarabszeß
J01.0	Akute Sinusitis maxillaris	J37.0	Chronische Laryngitis
J01.1	Akute Sinusitis frontalis	J37.1	Chronische Laryngotracheitis
J01.2	Akute Sinusitis ethmoidalis	J39.0	Retropharyngealabszess und Parapharyngealabszess
J01.3	Akute Sinusitis sphenoidalis	J39.3	Hypersensitivitätsreaktion der oberen Atemwege, Lok nnbez
J01.4	Akute Pansinusitis	J39.80	Erworbene Stenose der Trachea
J01.8	Sonstige akute Sinusitis	J39.88	Sonstige nbez Krankheiten der oberen Atemwege
J01.9	Akute Sinusitis, nnbez	J39.9	Krankheit der oberen Atemwege, nnbez
J02.0	Streptokokken-Pharyngitis	T70.0	Barotrauma Ohr
J02.8	Akute Pharyngitis d sonstige nbez Erreger	T70.1	Barotrauma Nasennebenhöhlen
J02.9	Akute Pharyngitis, nnbez		

ADRG D64**Laryngotracheitis und Epiglottitis**

Hauptdiagnose in Tabelle D64-1

DRG D64Z**Laryngotracheitis und Epiglottitis****Hauptdiagnose D64-1**

J04.2	Akute Laryngotracheitis	J05.1	Akute Epiglottitis
J05.0	Akute obstruktive Laryngitis [Krupp]		

ADRG D65**Verletzung und Deformität der Nase**

Hauptdiagnose in Tabelle D65-1

DRG D65Z**Verletzung und Deformität der Nase**

Hauptdiagnose D65-1

J34.2	Nasenseptumdeviation	S01.22	Offene Wunde, Nasenlöcher
M95.0	Erworbene Deformität Nase	S02.2	Nasenbeinfraktur
S01.20	Offene Wunde Nase, Teil nnbez	T17.0	Fremdkörper in einer Nasennebenhöhle
S01.21	Offene Wunde, äußere Haut Nase	T17.1	Fremdkörper im Nasenloch

ADRG D66**Andere Krankheiten an Ohr, Nase, Mund und Hals**

Hauptdiagnose in Tabelle D66-1

DRG D66Z**Andere Krankheiten an Ohr, Nase, Mund und Hals****Hauptdiagnose D66-1**

A18.6	Tuberkulose des Ohres	H80.8	Sonstige Otosklerose
A36.0	Rachendiphtherie	H80.9	Otosklerose, nnbez
A36.1	Nasenrachendiphtherie	H83.1	Labyrinthfistel
A36.2	Kehlkopfdiphtherie	H83.3	Lärmschädigungen Innenohr
A66.5	Gangosa	H83.8	Sonstige nbez KH Innenohr
D10.4	Gutartige Neubildung Tonsille	H83.9	KH Innenohr, nnbez
D10.5	Gutartige Neubildung sonstige Teile Oropharynx	H90.0	Beidseitiger Hörverlust durch Schalleitungsstörung
D10.6	Gutartige Neubildung Nasopharynx	H90.1	Eins Hörverl du SchalleitStör b n eingeschr Hörverl d a Seite
D10.7	Gutartige Neubildung Hypopharynx	H90.2	Hörverlust d SchalleitStör, nnbez
D10.9	Gutartige Neubildung Pharynx, nnbez	H90.3	Beidseitiger Hörverlust d Schallempfindstörung
D11.0	Gutartige Neubildung Parotis	H90.4	Hörv d Schallempf-Stör b n eingeschr Hörverm and Seite
D11.7	Gutartige Neubildung sonst große Speicheldrüsen	H90.5	Hörverlust durch Schallempfindungsstör, nnbez
D11.9	Gutartige Neubildung große Speicheldrüse, nnbez	H90.6	Komb beidseitiger Hörverl d Schalleit-/Schallempfindstör
D14.0	Gutartige Neubildung Mittelohr/Nasenhöhle/NNH	H90.7	Komb eins Hörverl d Schalleit-/empfindstör, a S n eingeschr
D14.1	Gutartige Neubildung Larynx	H90.8	Komb Hörverlust d Schalleit-/Schallempf-Stör, nnbez
D18.05	Hämangiom an Ohr/Nase/Mund/Rachen	H91.1	Presbyakusis
H60.0	Abszeß äußeres Ohr	H91.3	Taubstummheit, aonkl
H60.1	Phlegmone äußeres Ohr	H91.8	Sonstiger nbez Hörverlust
H60.3	Sonstige infektiöse Otitis externa	H91.9	Hörverlust, nnbez
H60.4	Cholesteatom im äußeren Ohr	H92.0	Otalgie
H60.5	Akute Otitis externa, nichtinfektiös	H92.1	Otorrhoe
H60.8	Sonstige Otitis externa	H92.2	Blutung äußerer Gehörgang
H60.9	Otitis externa, nnbez	H93.0	Degenerative u vaskuläre KH Ohr
H61.0	Perichondritis äußeres Ohr	H93.2	Sonstige abnorme Hörempfindungen
H61.1	Nichtinfektiöse KH Ohrmuschel	H93.8	Sonstige nbez KH Ohr
H61.2	Zeruminalpfropf	H93.9	Krankheit Ohr, nnbez
H61.3	Erworbene Stenose äußerer Gehörgang	H95.0	Rez Cholesteatom Mastoidhöhle nach Mastoidektom
H61.8	Sonstige nbez KH äußerer Ohr	H95.1	Sonstige Krankheiten nach Mastoidektomie
H61.9	KH äußeres Ohr, nnbez	H95.8	Sonst KH Ohr u Warzenfortsatz nach med Maßn
H68.1	Verschluss Tuba auditiva	J33.0	Polyp Nasenhöhle
H69.0	Erweiterte Tuba auditiva	J33.1	Polyposis nasalis deformans
H69.8	Sonstige nbez KH Tuba auditiva	J33.8	Sonstige Polypen Nasennebenhöhlen
H69.9	KH Tuba auditiva, nnbez	J33.9	Nasenpolyp, nnbez
H70.8	Sonstige Mastoiditis u verwandte Zustände	J34.0	Abszeß, Furunkel u Karbunkel Nase
H71	Cholesteatom Mittelohr	J34.1	Zyste od Mukozele Nase u NNH
H72.0	Zentrale Perforation Trommelfell	J34.3	Hypertrophie Nasenmuskeln
H72.1	Trommelfellperforation Recessus epitympanicus	J34.8	Sonst nbez KH Nase u NNH
H72.2	Sonstige randständige Trommelfellperforationen	J35.1	Hyperplasie der Gaumenmandeln
H72.8	Sonstige Trommelfellperforationen	J35.2	Hyperplasie der Rachenmandel
H72.9	Trommelfellperforation, nnbez	J35.3	Hyperplasie Gaumenmandeln m Hyperplasie Rachenmandel
H73.8	Sonstige nbez Krankheiten Trommelfell	J35.8	Sonst chron Krankheiten Gaumenmandeln u Rachenmandel
H73.9	Krankheit Trommelfell, nnbez	J35.9	Chron Krankheit Gaumenmandeln u Rachenmandel, nnbez
H74.0	Tympanosklerose	J38.00	Lähmung der Stimmlippen u des Kehlkopfes: Nnbez
H74.1	Otitis media adhaesiva	J38.01	Lähm der Stimmlipp u des Kehlkopfes: Einseitig, partiell
H74.2	KontUnterbr od Dislok Gehörknöchelchenkette	J38.02	Lähm der Stimmlipp u des Kehlkopfes: Einseitig, komplett
H74.3	Sonst erworbene Anomalien Gehörknöchelchen	J38.03	Lähm der Stimmlipp u des Kehlkopfes: Beidseitig, partiell
H74.4	Polyp im Mittelohr	J38.1	Polyp der Stimmlippen u des Kehlkopfes
H74.8	Sonst nbez KH Mittelohr u Warzenfortsatz	J38.2	Stimmrippenknötchen
H74.9	KH des Mittelohres u des Warzenfortsatzes, nnbez	J38.3	Sonstige Krankheiten der Stimmlippen
H80.0	Otosklerose m Beteil Fenestra vestibuli, nichtoblit	J38.4	Larynxödem
H80.1	Otosklerose m Beteil Fenestra vestibuli, obliterierend	J38.5	Laryngospasmus
H80.2	Otosclerosis cochleae	J38.6	Kehlkopfstenose

J38.7	Sonstige Krankheiten des Kehlkopfes	Q31.8	Sonst angeborene Fehlbildung Kehlkopf
J39.1	Sonstiger Abszess des Rachenraumes	Q31.9	Angeborene Fehlbildung Kehlkopf, nnbez
J39.2	Sonstige Krankheiten des Rachenraumes	Q32.0	Angeborene Tracheomalazie
K11.0	Speicheldrüsenatrophie	Q32.1	Sonstige angeborene Fehlbildungen Trachea
K11.1	Speicheldrüsenhypertrophie	Q32.2	Angeborene Bronchomalazie
K11.2	Sialadenitis	Q32.3	Angeborene Bronchusstenose
K11.3	Speicheldrüsenabszeß	Q32.4	Sonst angeborene Fehlbildung Bronchien
K11.4	Speicheldrüsenfistel	Q38.7	Schlundtasche
K11.5	Sialolithiasis	Q38.8	Sonstige angeborene Fehlbildungen Rachen
K11.6	Mukozele Speicheldrüsen	R04.1	Blutung aus Rachen
K11.7	Störungen Speichelsekretion	R06.5	Mundatmung
K11.8	Sonstige KH Speicheldrüsen	R06.7	Niesen
K11.9	KH Speicheldrüsen, nnbez	R07.0	Halsschmerzen
M95.1	Blumenkohllohr	R19.6	Mundgeruch
Q16.0	Angeborenes Fehlen Ohrmuschel	R49.0	Dysphonie
Q16.1	Angeb Fehlen, Atresie u Striktur (äußeren) Gehörgang	R49.1	Aphonie
Q16.2	Fehlen Tuba auditiva (angeboren)	R49.2	Rhinophonia (aperta) (clausa)
Q16.3	Angeborene Fehlbildung Gehörknöchelchen	R49.8	So u nnbez Störungen Stimme
Q16.4	Sonst angeborene Fehlbildung Mittelohr	R68.2	Mundtrockenheit, nnbez
Q16.5	Angeborene Fehlbildung Innenohr	S01.23	Offene Wunde, Nasenseptum
Q16.9	Angeb Fehlbild Ohr als Urs Beeinträcht Hörvermögen, nnbez	S01.29	Offene Wunde, sonstige und mehrere Teile Nase
Q17.0	Akzessorische Ohrmuschel	S01.30	Offene Wunde Ohr, Teil nnbez
Q17.1	Makrotie	S01.31	Offene Wunde, Ohrmuschel
Q17.2	Mikrotie	S01.33	Offene Wunde, Tragus
Q17.3	Sonstiges fehlgebildetes Ohr	S01.34	Offene Wunde, äußerer Gehörgang
Q17.4	Lageanomalie Ohr	S01.35	Offene Wunde, Tuba auditiva
Q17.5	Abstehendes Ohr	S01.36	Offene Wunde, Gehörknöchelchen
Q17.8	Sonstige nbez angeborene Fehlbildungen Ohr	S01.37	Offene Wunde, Trommelfell
Q17.9	Angeborene Fehlbildung Ohr, nnbez	S01.38	Offene Wunde, Innenohr
Q18.0	Branchiogene(r) Sinus, Fistel u Zyste	S01.39	Offene Wunde, sonst u mehrere Teile Ohr Gehörstrukturen
Q18.1	Präaurikuläre(r) Sinus u Zyste	S04.6	Verletzung Nervus vestibulocochlearis
Q18.2	Sonstige branchiogene Fehlbildungen	S08.1	Traumatische Amputation Ohr
Q18.8	Sonst nbez angeb Fehlbildungen Gesicht u Hals	S09.2	Traumatische Trommelfellruptur
Q30.0	Choanalatresie	S11.01	Offene Wunde: Kehlkopf
Q30.1	Agnesie u Unterentwicklung Nase	S11.21	Offene Wunde: Rachen
Q30.2	Nasenfurche, Naseneinkerbung u Spaltnase	S11.22	Offene Wunde: Ösophagus, Pars cervicalis
Q30.3	Angeborene Perforation Nasenseptum	S12.8	Fraktur sonstiger Teile im Bereich Hals
Q30.8	Sonstige angeborene Fehlbildungen Nase	T16	Fremdkörper im Ohr
Q30.9	Angeborene Fehlbildung Nase, nnbez	T17.2	Fremdkörper im Rachen
Q31.0	Kehlkopfsegel	T17.3	Fremdkörper im Kehlkopf
Q31.1	Angeborene subglottische Stenose	T28.0	Verbrennung des Mundes und des Rachens
Q31.2	Hypoplasie Kehlkopf	T28.5	Verätzung des Mundes und des Rachens
Q31.3	Laryngozele (angeboren)	T75.3	Kinetose
Q31.5	Angeb Laryngomalazie		

ADRG D67**Erkrankungen von Zähnen und Mundhöhle ohne Zahnextraktion und -wiederherstellung**

Hauptdiagnose in Tabelle D67-1

DRG D67Z**Erkrankungen von Zähnen und Mundhöhle ohne Zahnextraktion und -wiederherstellung****Hauptdiagnose D67-1**

B00.2	Gingivostomatitis herpetica u Pharyngotonsillitis herpetica	K00.6	Störungen Zahndurchbruchs
B37.0	Candida-Stomatitis	K00.7	Dentitionskrankheit
D10.0	Gutartige Neubildung Lippe	K00.8	Sonstige Störungen Zahnentwicklung
D10.1	Gutartige Neubildung Zunge	K00.9	Störung Zahnentwicklung, nnbez
D10.2	Gutartige Neubildung Mundboden	K01.0	Retinierte Zähne
D10.3	Gutartige Neubildung so u nnbez Teile Mund	K01.1	Impaktierte Zähne
D16.5	Gutartige Neubildung Unterkieferknochen	K02.0	Karies, auf den Zahnschmelz begrenzt
K00.0	Anodontie	K02.1	Karies Dentins
K00.1	Hyperodontie	K02.2	Karies Zements
K00.2	Abnormitäten in Größe u Form Zähne	K02.3	Kariesmarke
K00.3	Schmelzflecken [Mottled teeth]	K02.4	Odontoklasie
K00.4	Störungen in Zahnbildung	K02.8	Sonstige Zahnkaries
K00.5	Hereditäre Störungen Zahnstruktur, aonkl	K02.9	Zahnkaries, nnbez

K03.0	Ausgeprägte Attrition Zähne	K12.3	Orale Mukositis
K03.1	Abrasion Zähne	K13.0	KH Lippen
K03.2	Erosion Zähne	K13.1	Wangen- u Lippenbiß
K03.3	Pathologische Zahnresorption	K13.2	Leukoplakie u so Affekt Mundhöhlenepithel/Zunge
K03.4	Hyperzementose	K13.3	Haarleukoplakie
K03.5	Ankylose Zähne	K13.4	Granulom u granulomähnli Läsionen Mundschleimht
K03.6	Auflagerungen [Beläge] auf den Zähnen	K13.5	Orale submuköse Fibrose
K03.7	Farbänd Zahnhartsubst nach Zahndurchbruch	K13.6	Irritative Hyperplasie Mundschleimhaut
K03.8	Sonstige nbez KH Zahnhartsubstanzen	K13.7	So u nnbez Läsionen Mundschleimhaut
K03.9	KH Zahnhartsubstanzen, nnbez	K14.0	Glossitis
K04.0	Pulpitis	K14.1	Lingua geographica
K04.1	Pulpanekrose	K14.2	Glossitis rhombica mediana
K04.2	Pulpadegeneration	K14.3	Hypertrophie Zungenpapillen
K04.3	Abnorme Bildung Zahnhartsubstanz in Pulpa	K14.4	Atrophie Zungenpapillen
K04.4	Akute apikale Parodontitis pulpalen Ursprungs	K14.5	Lingua plicata
K04.5	Chronische apikale Parodontitis	K14.6	Glossodynie
K04.6	Periapikaler Abszeß m Fistel	K14.8	Sonstige KH Zunge
K04.7	Periapikaler Abszeß oh Fistel	K14.9	KH Zunge, nnbez
K04.8	Radikuläre Zyste	Q18.4	Makrostomie
K04.9	So u nnbez KH Pulpa u periapikales Gewebe	Q18.5	Mikrostomie
K05.0	Akute Gingivitis	Q18.6	Makrocheilie
K05.1	Chronische Gingivitis	Q18.7	Mikrocheilie
K05.2	Akute Parodontitis	Q35.1	Spalte harter Gaumen
K05.3	Chronische Parodontitis	Q35.3	Spalte weicher Gaumen
K05.4	Parodontose	Q35.5	Spalte harter u weicher Gaumen
K05.5	Sonstige KH Parodont	Q35.7	Uvulaspalte
K05.6	KH Parodont, nnbez	Q35.9	Gaumenspalte, nnbez
K06.0	Gingivaretraktion	Q36.0	Lippenspalte, beidseitig
K06.1	Gingivahyperplasie	Q36.1	Lippenspalte, median
K06.2	Gingivaläs/Läsionen zahnl AlvKamm i/m Trauma	Q36.9	Lippenspalte, einseitig
K06.8	Sonst nbez KH Gingiva u zahnl AlvKamm	Q37.0	Spalte harter Gaumen m beidseitiger Lippenspalte
K06.9	KH Gingiva u zahnl AlvKamm, nnbez	Q37.1	Spalte harter Gaumen m einseitiger Lippenspalte
K07.0	Stärkere Anomalien Kiefergröße	Q37.2	Spalte weicher Gaumen m beidseitiger Lippenspalte
K07.1	Anomalien Kiefer-Schädelbasis-Verhältnis	Q37.3	Spalte weicher Gaumen m einseitiger Lippenspalte
K07.2	Anomalien Zahnbogenverhältnis	Q37.4	Spalte harter/weicher Gaumen m beidseitiger Lippenspalte
K07.3	Zahnstellungsanomalien	Q37.5	Spalte harter/weicher Gaumen m einseitiger Lippenspalte
K07.4	Fehlerhafte Okklusion, nnbez	Q37.8	Gaumenspalte, nnbez, m beidseitiger Lippenspalte
K07.5	Funktionelle dentofaziale Anomalien	Q37.9	Gaumenspalte, nnbez, m einseitiger Lippenspalte
K07.6	Krankheiten Kiefergelenk	Q38.0	Angeborene Fehlbildungen Lippen, aonkl
K07.8	Sonstige dentofaziale Anomalien	Q38.1	Ankyloglosson
K07.9	Dentofaziale Anomalie, nnbez	Q38.2	Makroglossie (angeboren)
K08.0	Zahnverfall d systemische Ursachen	Q38.3	Sonstige angeborene Fehlbildungen Zunge
K08.1	Zahnverlust d Unfall/Extrakt/lokal parodont KH	Q38.4	Angeb Fehlbildung Speicheldrüsen u deren AusführGänge
K08.2	Atrophie zahnloser Alveolarkamm	Q38.5	Angeborene Fehlbildungen Gaumen, aonkl
K08.3	Verbliebene Zahnwurzel	Q38.6	Sonstige angeborene Fehlbildungen Mund
K08.81	Pathologische Zahnfraktur	S01.42	Offene Wunde, Oberkieferregion
K08.88	Sonst nbez KH Zähne u Zahnhalteapparat	S01.43	Offene Wunde, Unterkieferregion
K08.9	KH Zähne u Zahnhalteapparat, nnbez	S01.50	Offene Wunde, Mund, Teil nnbez
K09.0	Entwicklungsbedingte odontogene Zysten	S01.51	Offene Wunde, Lippe
K09.1	EntwBedingte (nichtodontog) Zysten Mundregion	S01.52	Offene Wunde, Wangenschleimhaut
K09.2	Sonstige Kieferzysten	S01.53	Offene Wunde, Zahnfleisch (Processus alveolaris)
K09.8	Sonstige Zysten Mundregion, aonkl	S01.54	Offene Wunde, Zunge u Mundboden
K09.9	Zyste Mundregion, nnbez	S01.55	Offene Wunde, Gaumen
K10.0	Entwicklungsbedingte KH Kiefer	S01.59	Offene Wunde, sonstige u mehrere Teile Lippe u Mundhöhle
K10.1	Zentrales Riesenzellgranulom Kiefer	S02.4	Fraktur Jochbein u Oberkiefer
K10.20	Maxill Absz oh Ang Ausbreit n retromaxill/Fossa canina	S02.5	Zahnfraktur
K10.21	Maxill Absz m Ang Ausbreit n retromaxill/Fossa canina	S02.60	Unterkieferfraktur, Teil nnbez
K10.28	Sonst nbez entzündl Zustand Kiefer	S02.61	Unterkieferfraktur, Processus condylaris
K10.29	Entz Zustand Kiefer, nnbez	S02.62	Unterkieferfraktur, Subkondylär
K10.3	Alveolitis Kiefer	S02.63	Unterkieferfraktur, Processus coronoideus
K10.8	Sonstige nbez KH Kiefer	S02.64	Unterkieferfraktur, Ramus mandibulae, nnbez
K10.9	KH Kiefer, nnbez	S02.65	Unterkieferfraktur, Angulus mandibulae
K12.0	Rezidivierende orale Aphthen	S02.66	Unterkieferfraktur, Symphysis mandibulae
K12.1	Sonstige Formen Stomatitis	S02.67	Unterkieferfraktur, Pars alveolaris
K12.20	Mund- (Boden-) Phlegmone	S02.68	Unterkieferfx, Corpus mandibulae, sonst u nnbez Teile
K12.21	SubmandAbsz oA Ausbreit n mediast/parapharyng/zervik	S02.69	Unterkieferfraktur, mehrere Teile
K12.22	SubmandAbsz m Ausbreit n mediast/parapharyng/zervik	S03.0	Kieferluxation
K12.23	Wangenabszeß	S03.2	Zahnluxation
K12.28	Sonst Phlegmon u Absz Mund	S03.4	Verstauchung u Zerrung Kiefer
K12.29	Phlegm u Absz Mund, nnbez	T18.0	Fremdkörper im Mund

ADRGs 901, 902

OR-Prozeduren ohne Bezug

OR-Prozeduren ohne Bezug

DRGs 901A, 901B, 901C, 901D, 902Z

03
901-902

MDC 04

Krankheiten und Störungen
der Atmungsorgane

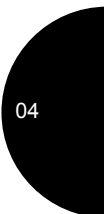
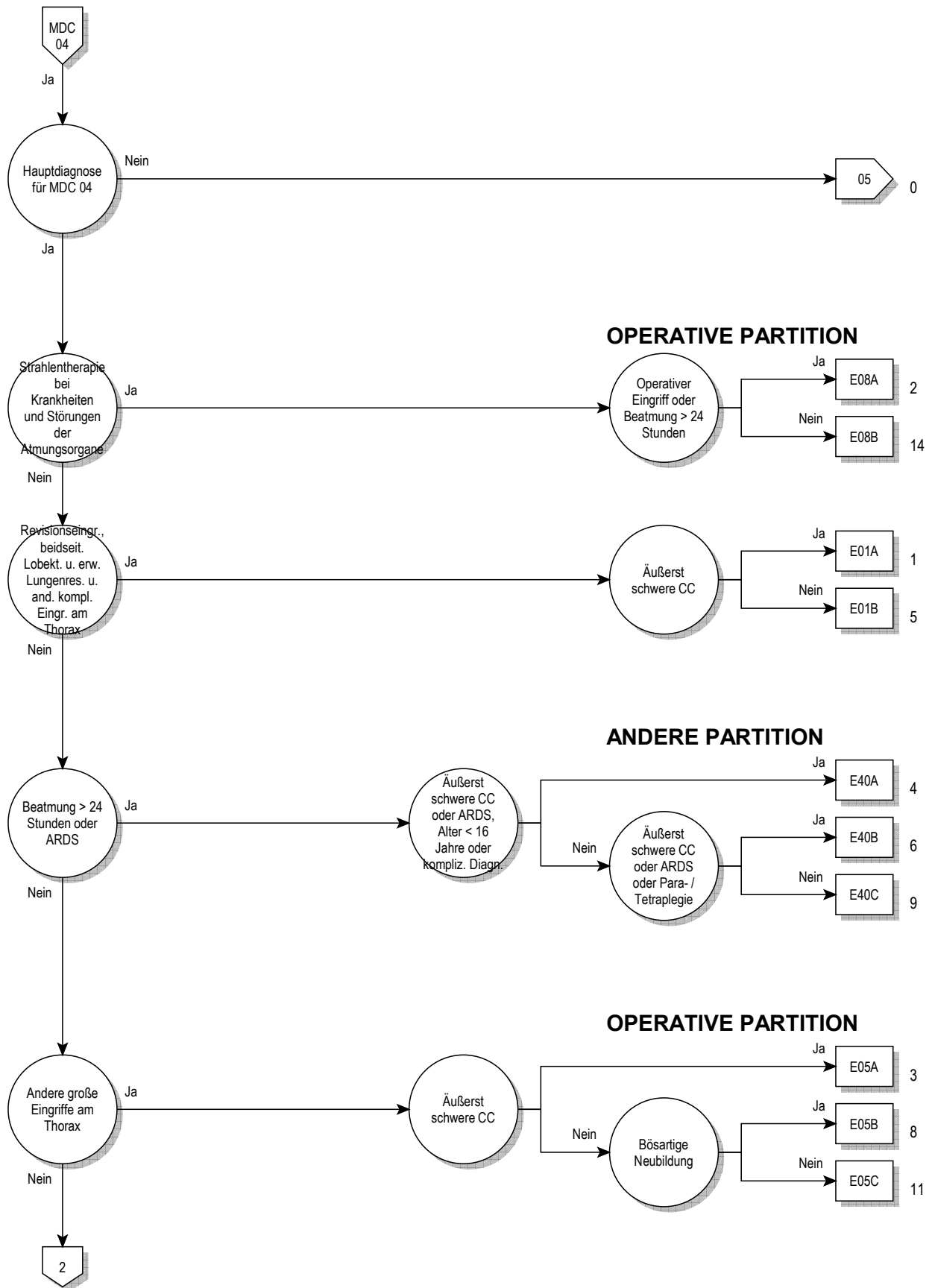

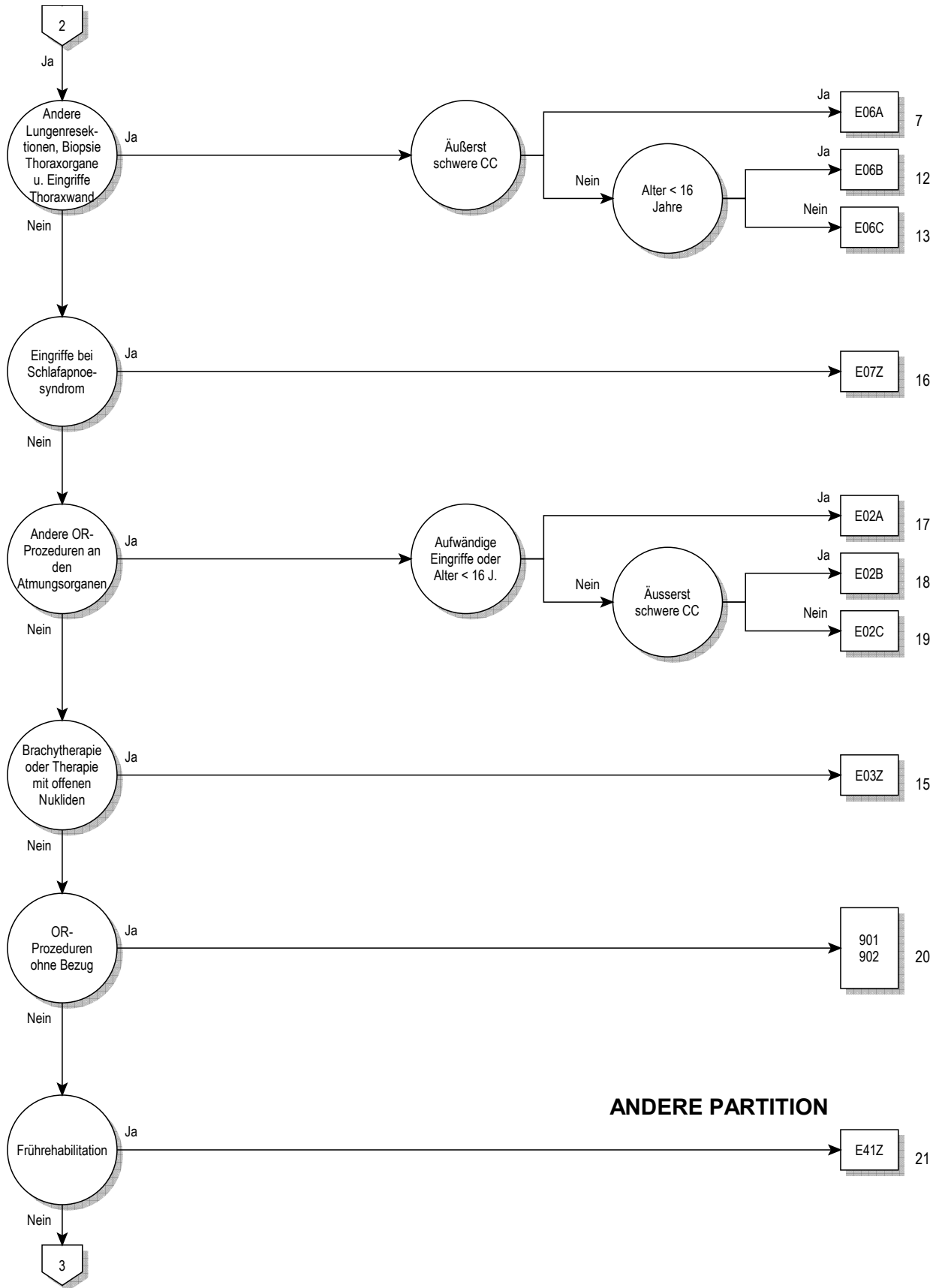

04

ANDERE PARTITION

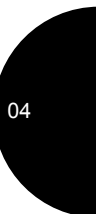
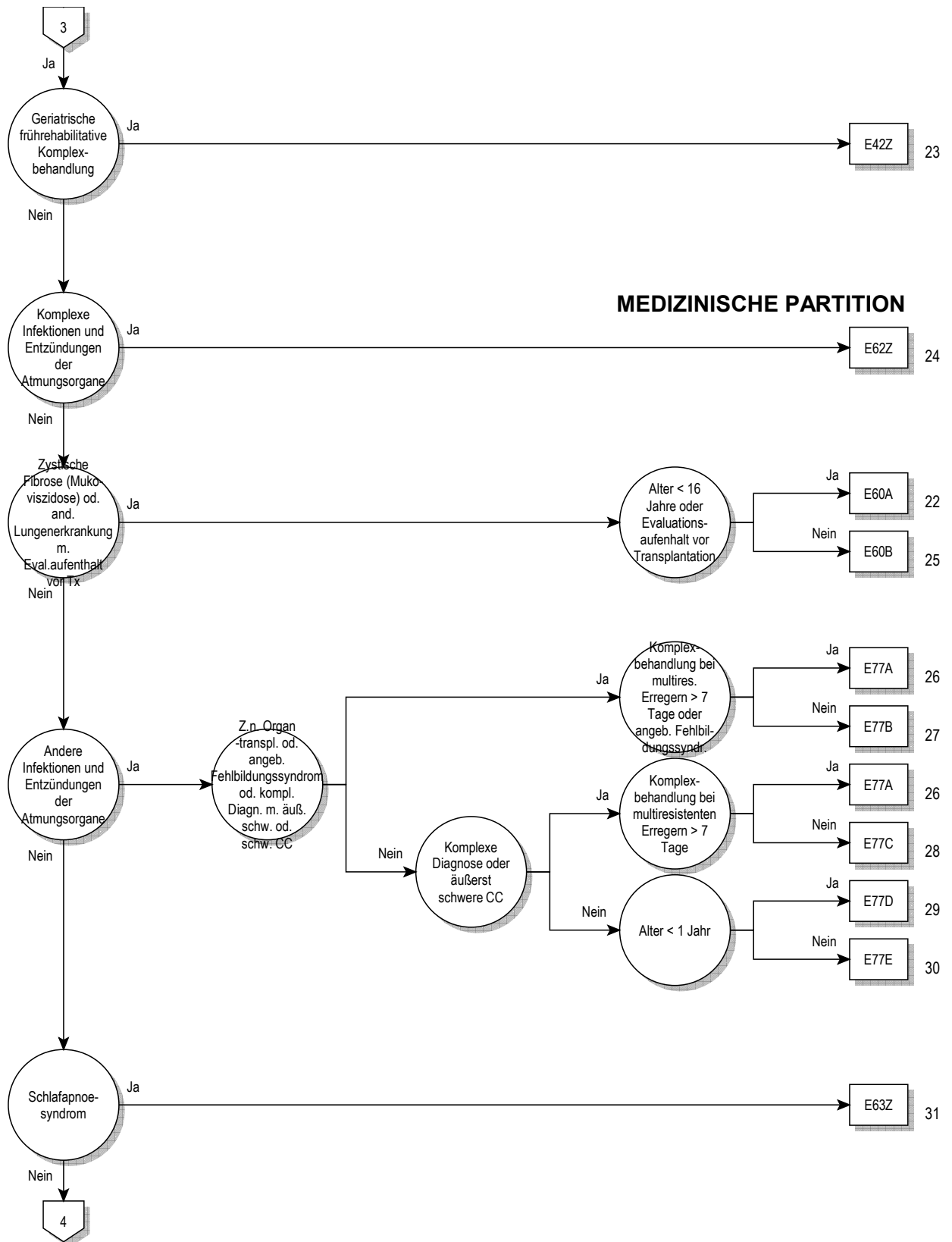

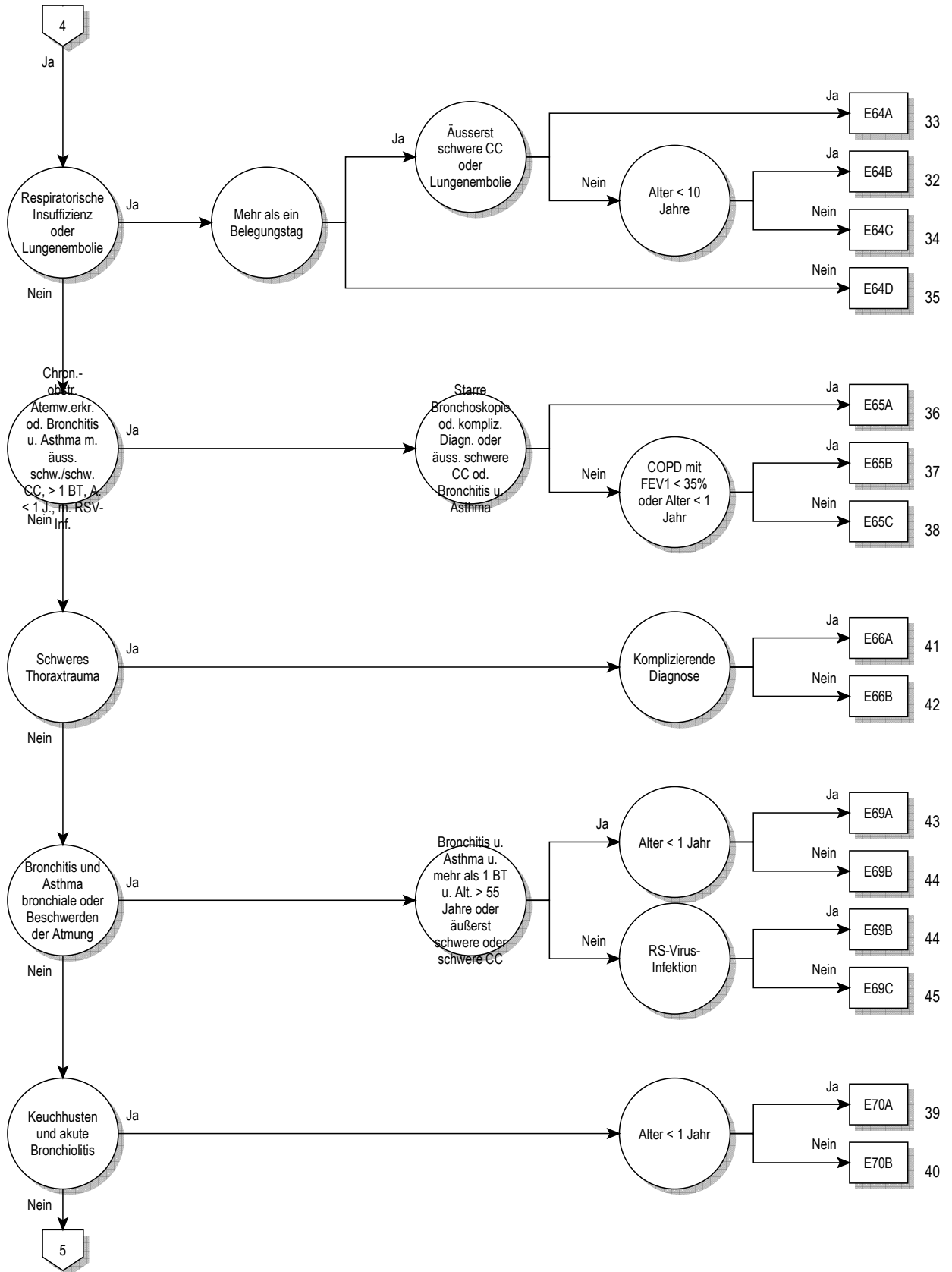

04

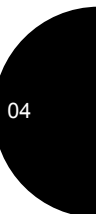
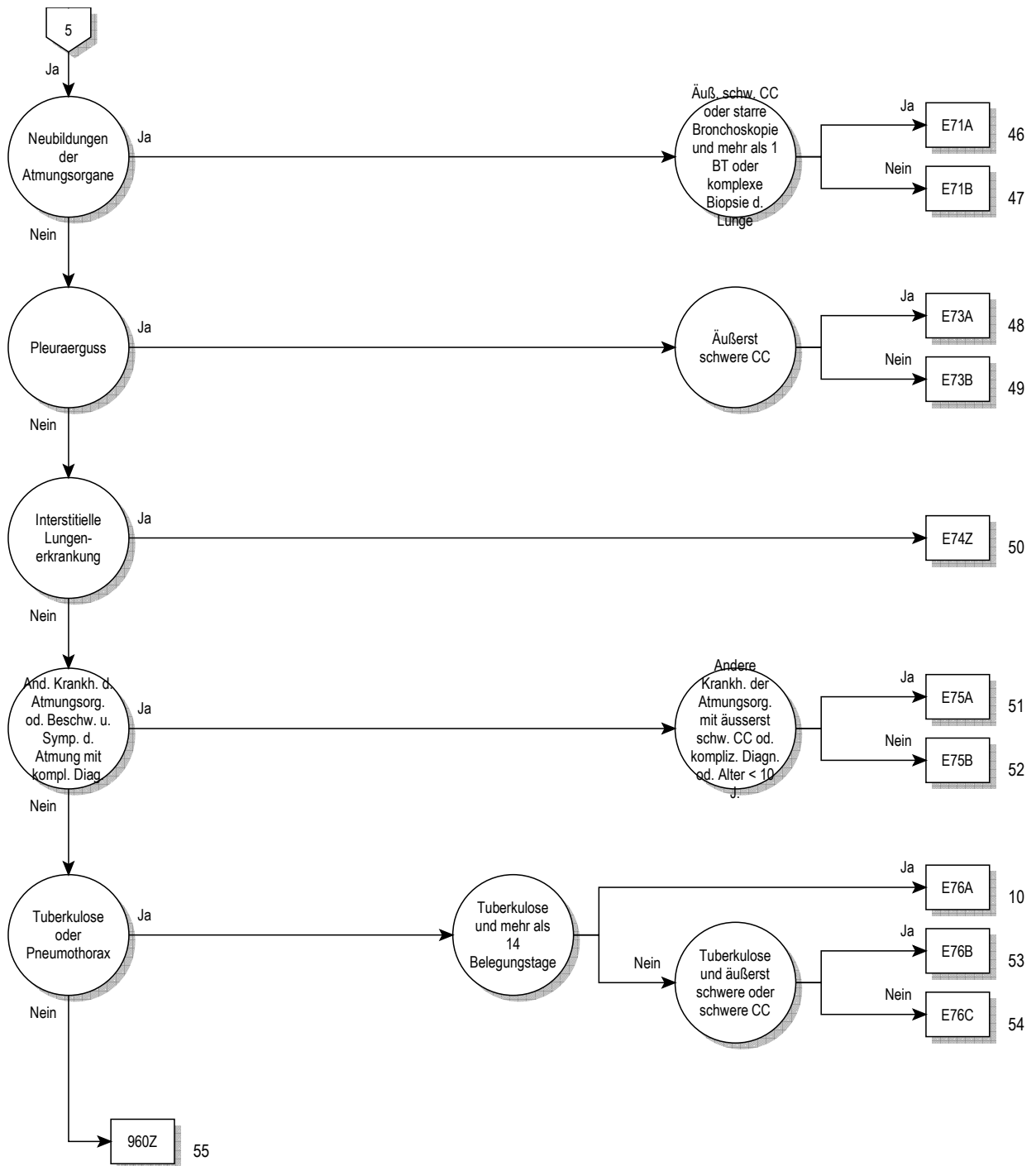

Entscheidungslogik MDC 04

Hauptdiagnose in Tabelle MDC04-0 oder Diagnose in Tabelle MDC04-1 und keine OR-Prozedur und keine Hauptdiagnose in Tabelle MDC04-2 und Verweildauer > 14 Tage oder Verweildauer < 3 Tage und Prozedur in Tabelle MDC04-3

Hauptdiagnose für MDC 04 (MDC04-0)

A06.5	Lungenabszess durch Amöben	B58.3	Toxoplasmose Lunge
A15.0	LuTB, d mikr Unt Sput ges, m/o Nachw d Kult o molbiol Verf	B59	Pneumozystose
A15.1	Lungentuberkulose, nur durch Kultur gesichert	B66.4	Paragonimiasis
A15.2	Lungentuberkulose, histologisch gesichert	B67.1	Echinococc-granul-Inf [zyst Echinokok] Lunge
A15.3	LungenTB, durch so u nnbez Untersuchungsverf gesichert	B90.9	Folgezustände einer TB der AtmOrgane und einer nnbez TB
A15.4	TB intrathor Lymphknoten, bakt, molbiol od histol gesichert	C33	Bösartige Neubildung der Trachea
A15.5	TB Larynx, Trach u Bronch, bakt, molbiol od histol gesichert	C34.0	Bösartige Neubildung: Hauptbronchus
A15.6	Tuberkulöse Pleuritis, bakt, molbiol od histol gesichert	C34.1	Bösartige Neubildung: Oberlappen (-Bronchus)
A15.7	Primäre TB Atmungsorgane, bakt, molbiol od histol gesichert	C34.2	Bösartige Neubildung: Mittellappen (-Bronchus)
A15.8	Sonst TB Atmungsorgane, bakt, molbiol od histol gesichert	C34.3	Bösartige Neubildung: Unterlappen (-Bronchus)
A15.9	Nnbez TB Atmungsorgane, bakt, molekbiol od histol gesich	C34.8	BNB: Bronchus u Lunge, mehrere Teilbereiche überlappend
A16.0	Lungentuberkulose, bakt, molbiol u histol n gesichert	C34.9	BNB: Bronchus oder Lunge, nicht näher bezeichnet
A16.1	Lungentuberkulose, bakt, molbiol u hist Unt n durchgef	C38.1	Bösartige Neubildung: Vorderes Mediastinum
A16.2	LungenTB oh Angabe bakt, molekularbiolog od histol Sicher	C38.2	Bösartige Neubildung: Hinteres Mediastinum
A16.3	TB intrathorak LK oh Ang bakt, molekularbiol od hist Sicher	C38.3	BNB: Mediastinum, Teil nicht näher bezeichnet
A16.4	TB Larynx/Trach/Bronch oh Ang bakt, molekbiol od hist Sich	C38.4	Bösartige Neubildung: Pleura
A16.5	Tuberkulöse Pleuritis oh Ang bakt, molekbiol od hist Sich	C38.8	BNB: Herz, Mediastinum u Pleura, mehr Teilber überlapp
A16.7	Prim TB AtmOrg oh Ang bakt, molekularbiol od hist Sich	C39.8	BNB: AtmOrg u sonst intrathorak Organe, mehr Teilber überl
A16.8	Sonst TB AtmOrg oh Ang bakt, molekularbiolog od hist Sich	C39.9	BNB: Ungenau bezeichnete Lok des Atmungssystems
A16.9	Nnbez TB AtmOrg oh Ang bakt, molekbiol od hist Sich	C45.0	Mesotheliom Pleura
A17.0	Tuberkulöse Meningitis	C76.1	BNB ungenau bezeichneter Lokalisationen: Thorax
A17.1	Meningeales Tuberkulom	C78.0	Sekundäre bösartige Neubildung der Lunge
A17.8	Sonstige Tuberkulose Nervensystem	C78.1	Sekundäre bösartige Neubildung des Mediastinums
A17.9	Tuberkulose des Nervensystems, nnbez	C78.2	Sekundäre bösartige Neubildung der Pleura
A18.2	Tuberkulose peripherer Lymphknoten	C78.3	Sekundäre BNB sonstiger u nnbez Atmungsorgane
A18.8	Tuberkulose sonstiger nbez Organe	D02.1	Carcinoma in situ Trachea
A19.0	Akute Miliartuberkulose einer einzel nbez Lokalisation	D02.2	Carcinoma in situ Bronchus Lunge
A19.1	Akute Miliartuberkulose mehrerer Lokalisationen	D02.3	Carcinoma in situ sonst Teile Atmungssystem
A19.2	Akute Miliartuberkulose, nnbez	D02.4	Carcinoma in situ Atmungssystem, nnbez
A19.8	Sonstige Miliartuberkulose	D14.2	Gutartige Neubildung Trachea
A19.9	Miliartuberkulose, nnbez	D14.3	Gutartige Neubildung Bronchus u Lunge
A20.2	Lungenpest	D14.4	Gutartige Neubildung Atmungssystem, nnbez
A21.2	Pulmonale Tularämie	D15.2	Gutartige Neubildung Mediastinum
A22.1	Lungenmilzbrand	D15.7	Gutartige Neubildung sonst nbez intrathor Organe
A31.0	Infektion Lunge durch sonstige Mykobakterien	D15.9	Gutartige Neubildung Intrathorakales Organ, nnbez
A37.0	Keuchhusten durch Bordetella pertussis	D16.70	Gutart Neubildung Rippen
A37.1	Keuchhusten durch Bordetella parapertussis	D16.71	Gutart Neubildung Sternum
A37.8	Keuchhusten durch sonstige Bordetella-Spezies	D16.72	Gutart Neubildung Klavikula
A37.9	Keuchhusten, nnbez	D17.4	Gutart Neubildung Fettgewebe intrathor Organe
A42.0	Aktinomykose der Lunge	D19.0	Gutart Neubildung mesotheliales Gewebe Pleura
A43.0	Pulmonale Nokardiose	D38.1	NB unsich/unbek Veralth Trachea Bronch Lunge
A48.1	Legionellose mit Pneumonie	D38.2	NB unsich/unbek Verhalt Pleura
A48.2	Legionellose ohne Pneumonie [Pontiac-Fieber]	D38.3	NB unsich/unbek Verhalt Mediastinum
A70	Infektionen d Chlamydia psittaci	D38.4	NB unsich/unbek Verhalt Thymus
B01.2	Varizellen-Pneumonie	D38.5	NB unsich/unbek Verhalt Sonst Atmungsgorg
B05.2	Masern, kompliziert durch Pneumonie	D38.6	NB unsich/unbek Verhalt Atmungsorgan, nnbez
B25.0	Pneumonie durch Zytomegalieviren	D86.0	Sarkoidose Lunge
B33.0	Pleurodynia epidemica	D86.1	Sarkoidose Lymphknoten
B37.1	Kandidose der Lunge	D86.2	Sarkoidose Lunge m Sarkoidose LK
B38.0	Akute Kokzidioidomykose Lunge	D86.3	Sarkoidose Haut
B38.1	Chronische Kokzidioidomykose der Lunge	D86.8	Sarkoidose an sonst u komb Lok
B38.2	Kokzidioidomykose der Lunge, nnbez	D86.9	Sarkoidose, nnbez
B39.0	Akute Histoplasmose Lunge durch Histoplasma capsulatum	E66.20	Übermaß Adipos m alveolärer Hypoventilat: BMI 30 - < 35
B39.1	Chron Histoplasmose Lunge durch Histoplasma capsulatum	E66.21	Übermaß Adipos m alveolärer Hypoventilat: BMI 35 - < 40
B39.2	Histoplasm Lunge durch Histoplasma capsulatum, nnbez	E66.22	Übermaß Adipos m alveolärer Hypoventilat: BMI 40 u mehr
B40.0	Akute Blastomykose der Lunge	E66.29	Übermaß Adipositas m alveolärer Hypoventilat: BMI nnbez
B40.1	Chronische Blastomykose der Lunge	E84.0	Zystische Fibrose mit Lungenmanifestationen
B40.2	Blastomykose der Lunge, nnbez	E84.80	Zystische Fibrose mit Lungen- und Darm-Manifestation
B42.0	Sporotrichose der Lunge	E84.87	Zystische Fibrose mit sonstigen multiplen Manifestationen
B44.0	Invasive Aspergillose der Lunge	E84.88	Zystische Fibrose mit sonstigen Manifestationen
B44.1	Sonstige Aspergillose der Lunge	E84.9	Zystische Fibrose, nicht näher bezeichnet
B45.0	Kryptokokkose der Lunge	F45.33	Somatof auton Fktstör, Atmungssyst
B46.0	Mukormykose der Lunge	G47.30	Zentrales Schlafapnoe-Syndrom

G47.31	Obstruktives Schlafapnoe-Syndrom	J44.10	Chron obstr LuKH m ak Exaz nnbez, FEV1 < 35 %
G47.32	Schlafbezogenes Hypoventilations-Syndrom	J44.11	Chron obstr LuKH m ak Exaz nnbez, FEV1 >= 35% u < 50%
G47.38	Sonstige Schlafapnoe	J44.12	Chron obstr LuKH m akut Exaz nnbez: FEV1 >= 50% u < 70%
G47.39	Schlafapnoe, nicht näher bezeichnet	J44.13	Chron obstr LuKH m akut Exazerb nnbez: FEV1 >= 70%
I26.0	Lungenembolie mit Angabe eines akuten Cor pulmonale	J44.19	Chron obstr LuKH m akuter Exazerb nnbez: FEV1 nnbez
I26.9	Lungenembolie ohne Angabe eines akuten Cor pulmonale	J44.80	Sonst nbez chron obstruktive LuKH: FEV1 < 35%
J04.1	Akute Tracheitis	J44.81	Sonst nbez chron obstruktive LuKH: FEV1 >= 35% u < 50%
J09	Grippe durch bestimmte nachgewiesene Influenzaviren	J44.82	Sonst nbez chron obstruktive LuKH: FEV1 >= 50 u < 70%
J10.0	Grippe m Pneumonie, Influenzaviren nachg	J44.83	Sonst nbez chron obstruktive LuKH: FEV1 >= 70%
J11.0	Grippe m Pneumonie, Viren nicht nachgewiesen	J44.89	Sonst nbez chron obstruktive LuKH: FEV1 nnbez
J12.0	Pneumonie d Adenoviren	J44.90	Chron obstruktive LungenKH, nnbez, FEV1 < 35%
J12.1	Pneumonie d Resp-Sync-Vir [RS-V]	J44.91	Chron obstruktive LungenKH, nnbez, FEV1 >= 35% u < 50%
J12.2	Pneumonie d Parainfluenzaviren	J44.92	Chron obstruktive LuKH, nnbez, FEV1 >= 50% u < 70%
J12.3	Pneumonie durch humanes Metapneumovirus	J44.93	Chron obstruktive LuKH, nnbez, FEV1 >= 70%
J12.8	Pneumonie d sonstige Viren	J44.99	Chron obstruktive LuKH, nnbez, FEV1 nnbez
J12.9	Viruspneumonie, nnbez	J45.0	Vorwiegend allergisches Asthma bronchiale
J13	Pneumonie d Streptococcus pneumoniae	J45.1	Nichtallergisches Asthma bronchiale
J14	Pneumonie d Haemophilus influenzae	J45.8	Mischformen Asthma bronchiale
J15.0	Pneumonie d Klebsiella pneumoniae	J45.9	Asthma bronchiale, nnbez
J15.1	Pneumonie d Pseudomonas	J46	Status asthmaticus
J15.2	Pneumonie d Staphylokokken	J47	Bronchiektasen
J15.3	Pneumonie d Streptokokken Gruppe B	J60	Kohlenbergerbeiter-Pneumokoniose
J15.4	Pneumonie d sonstige Streptokokken	J61	Pneumokoniose d Asbest u so anorg Fasern
J15.5	Pneumonie d Escherichia coli	J62.0	Pneumokoniose d Talkum-Staub
J15.6	Pneumonie d and aerobe gramnegative Bakterien	J62.8	Pneumokoniose d sonst Quarzstaub
J15.7	Pneumonie d Mycoplasma pneumoniae	J63.0	Aluminose (Lunge)
J15.8	Sonstige bakterielle Pneumonie	J63.1	Bauxitfibröse (Lunge)
J15.9	Bakterielle Pneumonie, nnbez	J63.2	Berylliose
J16.0	Pneumonie d Chlamydien	J63.3	Graphitfibröse (Lunge)
J16.8	Pneumonie d sonstige nbez Infektionserreger	J63.4	Siderose
J17.0	Pneumonie b aokl bakteriellen KH	J63.5	Stannose
J17.1	Pneumonie b aokl VirusKH	J63.8	Pneumokoniose d sonst nbez anorgan Stäube
J17.2	Pneumonie b Mykosen	J64	Nnbez Pneumokoniose
J17.3	Pneumonie b parasitären KH	J65	Pneumokoniose in Verbindung m Tuberkulose
J17.8	Pneumonie b sonst aokl KH	J66.0	Byssinose
J18.0	Bronchopneumonie, nnbez	J66.1	Flachsarbeiter-Krankheit
J18.1	Lobärpneumonie, nnbez	J66.2	Cannabiose
J18.2	Hypostatische Pneumonie, nnbez	J66.8	KH Atemwege d sonst nbez organ Stäube
J18.8	Sonstige Pneumonie, Erreger nnbez	J67.0	Farmerlunge
J18.9	Pneumonie, nnbez	J67.1	Bagassose
J20.0	Akute Bronchitis d Mycoplasma pneumoniae	J67.2	Vogelzüchterlunge
J20.1	Akute Bronchitis d Haemophilus influenzae	J67.3	Suberose
J20.2	Akute Bronchitis d Streptokokken	J67.4	Malzarbeiter-Lunge
J20.3	Akute Bronchitis d Coxsackieviren	J67.5	Pilzarbeiter-Lunge
J20.4	Akute Bronchitis d Parainfluenzaviren	J67.6	Ahornrindenschäler-Lunge
J20.5	Akute Bronchitis d Resp-Sync-Vir [RS-V]	J67.7	Befeuchter- u Klimaanlage-Lunge
J20.6	Akute Bronchitis d Rhinoviren	J67.8	Allergische Alveolitis d organ Stäube
J20.7	Akute Bronchitis d ECHO-Viren	J67.9	Allergische Alveolitis d nnbez organ Staub
J20.8	Akute Bronchitis d sonstige nbez Erreger	J68.0	Bronch Pneum d chem Subs/Gase/Rauch/Dämpfe
J20.9	Akute Bronchitis, nnbez	J68.1	Lungenödem d chem Subst/Gas/Rauch/Dämpfe
J21.0	Akute Bronchiolitis d Resp-Sync-Vir [RS-V]	J68.2	Entz obere Atemwege d chem S, G, R u D, aonkl
J21.1	Akute Bronchiolitis durch humanes Metapneumovirus	J68.3	So ak/subak KH Atmungsorg d chem S, G, R u D
J21.8	Akute Bronchiolitis d sonstige nbez Erreger	J68.4	Chron KH Atmungsorg d chem Subst, Gase, Rauch u Dämpfe
J21.9	Akute Bronchiolitis, nnbez	J68.8	Sonst KH Atmungsorgane d chem S, G, R u D
J22	Akute Infektion untere Atemwege, nnbez	J68.9	Nnbez KH Atmungsorgane d chem S, G, R u D
J40	Bronchitis, nicht als akut oder chronisch bezeichnet	J69.0	Pneumonie d Nahrung od Erbrochenes
J41.0	Einfache chronische Bronchitis	J69.1	Pneumonie d Öle u Extrakte
J41.1	Schleimig-eitrige chronische Bronchitis	J69.8	Pneumonie d sonst feste u flüssige Substanzen
J41.8	Mischformen einfach u schleim-eitr chron Bronch	J70.0	Akute Lungenbeteiligung b Strahleneinwirkung
J42	Nnbez chronische Bronchitis	J70.1	Chron u sonst Lungenbeteil b Strahleneinwirkung
J43.0	McLeod-Syndrom	J70.2	Akute AM-induz interstitielle LungenKH
J43.1	Panlobuläres Emphysem	J70.3	Chron AM-induz interstitielle LungenKH
J43.2	Zentrilobuläres Emphysem	J70.4	AM-induz interstitielle LungenKH, nnbez
J43.8	Sonstiges Emphysem	J70.8	KH Atmungsorgane d sonst nbez exogene Subst
J43.9	Emphysem, nnbez	J70.9	KH Atmungsorgane d nnbez exogene Substanz
J44.00	Chron obstr LuKH m akuter Inf unt Atemw: FEV1 < 35%	J80	Atemnotsyndrom des Erwachsenen [ARDS]
J44.01	Chron obstr LuKH m akut Inf u Atemw: FEV1 >= 35% u < 50%	J82	Eosinophiles Lungeninfiltrat, aonkl
J44.02	Chron obstr LuKH m akut Inf unt Atemw: FEV1 >= 50% u < 70%	J84.0	Alveoläre u parietoalveoläre Krankheitszustände
J44.03	Chron obstr LuKH m akut Inf unt Atemw: FEV1 >= 70%	J84.1	Sonstige interstitielle Lungen-KH m Fibrose
J44.09	Chron obstr LuKH m akuter Inf unt Atemw: FEV1 nnbez	J84.8	Sonstige nbez interstitielle Lungenkrankheiten

J84.9	Interstitielle Lungenkrankheit, nnbez	Q33.1	Akzessorischer Lungenlappen
J85.0	Gangrän u Nekrose Lunge	Q33.2	Lungensequestration (angeboren)
J85.1	Abszeß d Lunge m Pneumonie	Q33.3	Agenesie Lunge
J85.2	Abszeß d Lunge oh Pneumonie	Q33.4	Angeborene Bronchiektasie
J85.3	Abszeß d Mediastinums	Q33.5	Ektopisches Gewebe in Lunge (angeboren)
J86.0	Pyothorax m Fistel	Q33.6	Hypoplasie u Dysplasie Lunge
J86.9	Pyothorax oh Fistel	Q33.8	Sonstige angeborene Fehlbildungen Lunge
J90	Pleuraerguß, aonkl	Q33.9	Angeborene Fehlbildung Lunge, nnbez
J91	Pleuraerguß b aokl KH	Q34.0	Anomalie Pleura
J92.0	Pleuraplaques m Nachweis von Asbest	Q34.1	Angeborene Mediastinalzyste
J92.9	Pleuraplaques oh Nachweis von Asbest	Q34.8	Sonst nbez angeborene Fehlbildungen Atmungssystem
J93.0	Spontaner Spannungspneumothorax	Q34.9	Angebor Fehlbildung Atmungssystem, nnbez
J93.1	Sonstiger Spontanpneumothorax	Q67.6	Pectus excavatum
J93.8	Sonstiger Pneumothorax	Q67.7	Pectus carinatum
J93.9	Pneumothorax, nnbez	Q76.6	Sonst angeborene Fehlbildung Rippen
J94.0	Chylöser (Pleura-) Erguß	Q76.7	Angeborene Fehlbildung Sternum
J94.1	Fibrothorax	Q79.0	Angeborene Zwerchfellhernie
J94.2	Hämatothorax	Q79.1	Sonst angeborene Fehlbildung Zwerchfell
J94.8	Sonstige nbez Krankheitszustände Pleura	R04.2	Hämoptoe
J94.9	Pleurakrankheit, nnbez	R04.8	Blutung aus sonst Lok in Atemwegen
J95.0	Funktionsstörung eines Tracheostomas	R04.9	Blutung aus Atemwegen, nnbez
J95.1	Akute pulmonale Insuffizienz nach Thorax-OP	R05	Husten
J95.2	Akut pulmonal Insuff nach n am Thorax vorgenommen OP	R06.0	Dyspnoe
J95.3	Chron pulmonale Insuffizienz nach Operation	R06.1	Stridor
J95.4	Mendelson-Syndrom	R06.2	Ziehende Atmung
J95.5	Subglottische Stenose nach med Maßnahmen	R06.3	Periodische Atmung
J95.80	Iatrog Pneumothor	R06.4	Hyperventilation
J95.81	Stenose der Trachea nach medizinischen Maßnahmen	R06.6	Singultus
J95.88	Sonst KH Atemweg n med Maßn	R06.88	So u nnbez Stör Atmung
J95.9	KH Atemwege nach med Maßnahmen, nnbez	R07.1	Brustschmerzen b Atmung
J96.0	Akute respiratorische Insuffizienz, aonkl	R09.0	Asphyxie
J96.1	Chronische respiratorische Insuffizienz, aonkl	R09.1	Pleuritis
J96.9	Respiratorische Insuffizienz, nnbez	R09.2	Atemstillstand
J98.0	KH Bronchien, aonkl	R09.3	Abnormes Sputum
J98.1	Lungenkollaps	R09.8	Sonst nbez Sympt Kreislauf-/Atmungssystem
J98.2	Interstitielles Emphysem	R68.3	Trommelschlegelfinger
J98.3	Kompensatorisches Emphysem	R76.1	Abnorme Reaktion auf Tuberkulintest
J98.4	Sonstige Veränderungen Lunge	R91	Abnorm Befund bildgeb Diagnostik Lunge
J98.50	Mediastinitis	R94.2	Abnorme Ergebnisse Lungenfunktionsprüfungen
J98.58	Sonstige Krankheiten Mediastinum, ao nicht klassifiziert	S11.02	Offene Wunde: Trachea, Pars cervicalis
J98.6	KH Zwerchfell	S22.2	Fraktur Sternum
J98.8	Sonstige nbez KH Atemwege	S22.31	Fraktur erste Rippe
J98.9	AtemwegsKH, nnbez	S22.32	Fraktur sonstige Rippe
J99.0	LungenKH b seropositiver chron Polyarthrit	S22.40	Rippenserienfraktur, nnbez
J99.1	KH d Atemwege b sonst diffusen Bgw-KH	S22.41	Rippenserienfraktur, m Beteiligung erste Rippe
J99.8	KH d Atemwege b sonst aokl KH	S22.42	Rippenserienfraktur, m Beteiligung von zwei Rippen
M05.10	Lungenmanif seropos chron Polyarth, mehrere Lok	S22.43	Rippenserienfraktur, m Beteiligung von drei Rippen
M05.11	Lungenmanif seropos chron Polyarth Schulterregion	S22.44	Rippenserienfraktur, m Beteiligung vier u mehr Rippen
M05.12	Lungenmanif seropos chron Polyarth Oberarm	S22.5	Instabiler Thorax
M05.13	Lungenmanif seropos chron Polyarth Unterarm	S23.2	Luxation sonst u nnbez Teile Thorax
M05.14	Lungenmanif seropos chron Polyarth Hand	S23.4	Verstauchung u Zerrung Rippen u Sternum
M05.15	Lungenmanif seropos chron Polyarth Becken/Oberschenkel	S27.0	Traumatischer Pneumothorax
M05.16	Lungenmanif seropos chron Polyarth Unterschenkel	S27.1	Traumatischer Hämatothorax
M05.17	Lungenmanif seropos chron Polyarth Knöchel/Fuß	S27.2	Traumatischer Hämatothorax
M05.18	Lungenmanif seropos chron Polyarth, sonst Lok	S27.31	Prellung u Hämatom Lunge
M05.19	Lungenmanif seropos chron Polyarth, nnbez Lok	S27.32	Rißverletzung Lunge
M94.0	Tietze-Syndrom	S27.38	Sonst u nnbez Verletzungen Lunge
P22.8	Sonst Atemnot [Respiratory distress] b Neugeborenen	S27.4	Verletzung eines Bronchus
P22.9	Atemnot [Respiratory distress] b Neugeb, nnbez	S27.5	Verletzung Trachea, Pars thoracica
P24.0	Mekoniumaspiration d Neugeborene	S27.6	Verletzung Pleura
P27.0	Mikity-Wilson-Syndrom	S27.81	Verletzung Zwerchfell
P27.1	Bronchopulmonale Dysplasie m U in Perinatalperiode	S27.82	Verletzung Ductus thoracicus
P27.8	Sonst chron AtemwegsKH m U in Perinatalperiode	S27.84	Verletzung Thymus
P27.9	Nnbez chron AtemwegsKH m U in Perinatalperiode	S27.88	Verletzung sonst nbez intrathorakale Organe u Strukturen
P28.2	Zyanoseanfalle b Neugeborenen	S43.6	Verstauchung Zerrung, Sternoklavikulargelenk
P28.3	Primäre Schlafapnoe b Neugeborenen	T17.4	Fremdkörper in Trachea
P28.4	Sonstige Apnoe b Neugeborenen	T17.5	Fremdkörper im Bronchus
P28.5	Respiratorisches Versagen b Neugeborenen	T17.8	Fremdkörper an sonst u mehr Lok Atemwege
P28.8	Sonstige nbez Störung Atmung b Neugeborenen	T17.9	Fremdkörper in Atemwegen, Teil nnbez
Q33.0	Angeborene Zystenlunge	T27.0	Verbrennung des Kehlkopfes und der Trachea

T27.1	Verbr des Kehlkopfes u der Trachea m Beteilig der Lunge	U69.00	Aokl, im Krkhs erworbene Pneumonie bei Pat 18 J u älter
T27.4	Verätzung des Kehlkopfes und der Trachea	U69.20	Influenza A/H1N1 Pandemie 2009 [Schweinegrippe]
T27.5	Verätz des Kehlkopfes u der Trachea m Beteilig der Lunge	U69.21	Influenza A/H5N1 Epidemie [Vogelgrippe]
T79.0	Luftembolie (traumatisch)	Z03.0	Beobachtung b Verdacht auf Tuberkulose
T79.1	Fettembolie (traumatisch)	Z43.0	Versorgung Tracheostoma
T79.7	Traumatisches subkutanes Emphysem	Z90.2	Verlust Lunge [Teile Lunge]
T80.0	Luftembolie nach Infus/Transfus/Injekt zu therap Zwecken	Z94.2	Zustand nach Lungentransplantation
T86.81	Versagen u Abstoßung Lungentransplantat	Z94.3	Zustand nach Herz-Lungen-Transplantation
U04.9	Schweres akutes respiratorisches Syndr [SARS] nnbez		

Diagnose für MDC 04 (MDC04-1)

A15.0	LuTB, d mikr Unt Sput ges, m/o Nachw d Kult o molbiol Verf	A15.7	Primäre TB Atmungsorgane, bakt, molbiol od histol gesichert
A15.1	Lungentuberkulose, nur durch Kultur gesichert	A15.8	Sonst TB Atmungsorgane, bakt, molbiol od histol gesichert
A15.2	Lungentuberkulose, histologisch gesichert	A15.9	Nnbez TB Atmungsorgane, bakt, molekbiol od histol gesich
A15.3	LungenTB, durch so u nnbez Untersuchungsverf gesichert	A19.0	Akute Miliartuberkulose einer einzel nbez Lokalisation
A15.4	TB intrathor Lymphknoten, bakt, molbiol od histol gesichert	A19.1	Akute Miliartuberkulose mehrerer Lokalisationen
A15.5	TB Larynx, Trach u Bronch, bakt, molbiol od histol gesichert	A19.2	Akute Miliartuberkulose, nnbez
A15.6	Tuberkulöse Pleuritis, bakt, molbiol od histol gesichert		

Hauptdiagnose für MDC 04 (MDC04-2)

C26.1	Bösartige Neubildung: Milz	C84.5	Sonst u nnbez T-Zell-Lymphome
C37	Bösartige Neubildung des Thymus	C85.0	Lymphosarkom
C46.3	Kaposi-Sarkom Lymphknoten	C85.1	B-Zell-Lymphom, nnbez
C48.0	Bösartige Neubildung: Retroperitoneum	C85.7	Sonst nbez Typen Non-Hodgkin-Lymphom
C76.4	BNB ungenau bezeichneter Lok: Obere Extremität	C85.9	Non-Hodgkin-Lymphom, Typ nnbez
C76.5	BNB ungenau bezeichneter Lok: Untere Extremität	C88.00	Makroglobulinämie Waldenström: Oh Ang einer kompl Remiss
C76.7	BNB: Sonstige ungenau bezeichneter Lokalisationen	C88.01	Makroglobulinämie Waldenström: In kompletter Remission
C76.8	BNB: Sonst u ungenau bez Lok, mehr Teilber überlapp	C88.10	Alpha-Schwerkettenkrankheit: Oh Ang einer kompl Remission
C77.0	Sekundäre u nnbez BNB: Lymphknoten Kopf/Gesicht/Hals	C88.11	Alpha-Schwerkettenkrankheit: In kompletter Remission
C77.1	Sekundäre u nnbez BNB: Intrathorakale Lymphknoten	C88.20	Gamma-Schwerkettenkrankheit: Oh Ang einer kompl Remission
C77.2	Sekundäre u nnbez BNB: Intraabdominale Lymphknoten	C88.21	Gamma-Schwerkettenkrankheit: In kompletter Remission
C77.3	Sek u nnbez BNB: Axill Lymphkn u Lymphkn obere Extrem	C88.30	Immunproliferative Dünndarmkrankheit: Oh Ang kompl Remiss
C77.4	Sek u nnbez BNB: Inguin Lymphkn u Lymphkn unt Extrem	C88.31	Immunproliferative Dünndarmkrankheit: In kompletter Remiss
C77.5	Sekundäre u nnbez BNB: Intrapelvine Lymphknoten	C88.70	Sonstige bösartige immunproliferat KH: Oh Ang kompl Remiss
C77.8	Sekundäre u nnbez BNB: Lymphknoten mehrerer Regionen	C88.71	Sonst bösart immunproliferative KH: In kompletter Remiss
C77.9	Sekundäre u nnbez BNB: Lymphknoten, nnbez	C88.90	Bösart immunproliferative KH, nnbez: Oh Ang kompl Remission
C79.83	Sekundäre bösartige Neubildung des Perikards	C88.91	Bösart immunproliferative KH, nnbez: In kompletter Remiss
C79.84	Sonstige sekundäre bösartige Neubildung des Herzens	C90.00	Plasmozytom [Multiples Myelom]: Ohne Ang kompl Remission
C79.88	Sekundäre bösartige Neubildung sonstiger nbez Lokalisationen	C90.01	Plasmozytom [Multiples Myelom]: In kompletter Remission
C79.9	Sekundäre bösartige Neubildung nbez Lokalisation	C90.10	Plasmazellenleukämie: Ohne Angabe einer kompl Remission
C80.0	Bösartige Neubildung, prim Lokalisation unbekannt, so bez	C90.11	Plasmazellenleukämie: In kompletter Remission
C80.9	Bösartige Neubildung, nnbez	C90.20	Plasmozytom, extramedullär: Oh Angabe einer kompl Remiss
C81.0	Hodgkin-KH [Lymphogranulomat], lymphozerreiche Form	C90.21	Plasmozytom, extramedullär: In kompletter Remission
C81.1	Hodgkin-KH [Lymphogranulomat], nodulskleros Form	C91.00	Akute lymphoblastische Leukämie: Ohne Ang kompl Remiss
C81.2	Hodgkin-KH [Lymphogranulomat], gemischtzell Form	C91.01	Akute lymphoblastische Leukämie: In kompletter Remission
C81.3	Hodgkin-KH [Lymphogranulomat], lymphozerarme Form	C91.10	Chronische lymphatische Leukämie: Ohne Ang kompl Remiss
C81.7	Sonstige Typen Hodgkin-Krankheit	C91.11	Chronische lymphatische Leukämie: In kompletter Remiss
C81.9	Hodgkin-Krankheit, nnbez	C91.20	Subakute lymphatische Leukämie: Ohne Ang kompl Remiss
C82.0	Non-Hodgkin-Lymphom, kleinzellig, gekerbt, follikulär	C91.21	Subakute lymphatische Leukämie: In kompletter Remission
C82.1	NHL, gemischt klein-/großzellig, gekerbt, follikulär	C91.30	Prolymphozytäre Leukämie: Ohne Angabe kompl Remission
C82.2	Non-Hodgkin-Lymphom, großzellig, follikulär	C91.31	Prolymphozytäre Leukämie: In kompletter Remission
C82.7	Sonstige Typen follikuläres NHL	C91.40	Haarzellenleukämie: Ohne Angabe kompl Remission
C82.9	Follikuläres Non-Hodgkin-Lymphom, nnbez	C91.41	Haarzellenleukämie: In kompletter Remission
C83.0	Non-Hodgkin-Lymphom, kleinzellig (diffus)	C91.50	T-Zellen-Leukämie beim Erwachsenen: OA kompl Remiss
C83.1	Non-Hodgkin-Lymphom, Kleinzellig, gekerbt (diffus)	C91.51	T-Zellen-Leukämie beim Erwachsenen: In kompletter Remiss
C83.2	NHL, Gemischt klein-/großzellig (diffus)	C91.70	Sonstige lymphatische Leukämie: Ohne Ang kompl Remiss
C83.3	Non-Hodgkin-Lymphom, großzellig (diffus)	C91.71	Sonstige lymphatische Leukämie: In kompletter Remission
C83.4	Non-Hodgkin-Lymphom, immunoblastisch (diffus)	C91.90	Lymphatische Leukämie, nnbez: Ohne Ang kompl Remission
C83.5	Non-Hodgkin-Lymphom, lymphoblastisch (diffus)	C91.91	Lymphatische Leukämie, nnbez: In kompletter Remission
C83.6	Non-Hodgkin-Lymphom, undifferenziert (diffus)	C92.00	Akute myeloische Leukämie: Ohne Angabe kompl Remission
C83.7	Burkitt-Tumor	C92.01	Akute myeloische Leukämie: In kompletter Remission
C83.8	Sonst Typen diffuses Non-Hodgkin-Lymphom	C92.10	Chronische myeloische Leukämie: Ohne Ang kompl Remiss
C83.9	Diffuses Non-Hodgkin-Lymphom, nnbez	C92.11	Chronische myeloische Leukämie: In kompletter Remission
C84.0	Mycosis fungoides	C92.20	Subakute myeloische Leukämie: Ohne Ang kompl Remission
C84.1	Sézary-Syndrom	C92.21	Subakute myeloische Leukämie: In kompletter Remission
C84.2	T-Zonen-Lymphom	C92.30	Myelosarkom: Ohne Angabe kompl Remission
C84.3	Lymphoepitheloides Lymphom	C92.31	Myelosarkom: In kompletter Remission
C84.4	T-Zell-Lymphom, peripher	C92.40	Akute promyelozytäre Leukämie: Ohne Ang kompl Remission



C92.41	Akute promyelozytäre Leukämie: In kompletter Remission	C97	BNB als Primärtumoren an mehreren Lok
C92.50	Akute myelomonozytäre Leukämie: Ohne Ang kompl Remiss	D09.3	Carcinoma in situ Schilddrüse/so endokrine Drüsen
C92.51	Akute myelomonozytäre Leukämie: In kompletter Remission	D09.7	Carcinoma in situ sonst nbez Lokalisationen
C92.70	Sonstige myeloische Leukämie: Ohne Ang kompl Remission	D09.9	Carcinoma in situ, nbez
C92.71	Sonstige myeloische Leukämie: In kompletter Remission	D19.7	Gutart Neubild mesotheliales Gewebe, sonst Lok
C92.90	Myeloische Leukämie, nbez: Ohne Ang kompl Remission	D19.9	Gutart Neubildung mesotheliales Gewebe, nbez
C92.91	Myeloische Leukämie, nbez: In kompletter Remission	D36.7	Gutartige Neubildung sonstige nbez Lok
C93.00	Akute Monozytenleukämie: Ohne Angabe kompl Remission	D36.9	Gutartige Neubildung nbez Lokalisation
C93.01	Akute Monozytenleukämie: In kompletter Remission	D45	Polycythaemia vera
C93.10	Chronische Monozytenleukämie: Ohne Ang kompl Remission	D46.0	Refraktäre Anämie oh Ringsideroblasten, so bez
C93.11	Chronische Monozytenleukämie: In kompletter Remission	D46.1	Refraktäre Anämie m Ringsideroblasten
C93.20	Subakute Monozytenleukämie: Ohne Ang kompl Remission	D46.2	Refraktäre Anämie m Blastenüberschuß
C93.21	Subakute Monozytenleukämie: In kompletter Remission	D46.3	Refraktäre Anämie m Blastenübersch in Transformation
C93.70	Sonstige Monozytenleukämie: Ohne Ang kompl Remission	D46.4	Refraktäre Anämie, nbez
C93.71	Sonstige Monozytenleukämie: In kompletter Remission	D46.7	Sonstige myelodysplastische Syndrome
C93.90	Monozytenleukämie, nbez: Ohne Angabe kompl Remission	D46.9	Myelodysplastisches Syndrom, nbez
C93.91	Monozytenleukämie, nbez: In kompletter Remission	D47.0	Histiozyten-/Mastzelltumor unsich/unbek Verhalt
C94.00	Akute Erythämie u Erythroleukämie: Oh Ang kompl Remiss	D47.1	Chronische myeloproliferative Krankheit
C94.01	Akute Erythämie u Erythroleukämie: In kompletter Remiss	D47.3	Essentielle (häorrhagische) Thrombozythämie
C94.10	Chronische Erythämie: Ohne Angabe kompl Remission	D47.7	So nbez NB unsich/unbek Verhalt lymph/blutb/verw Gew
C94.11	Chronische Erythämie: In kompletter Remission	D47.9	NB unsich/unbek Verhalt lymph/blutb/verw Gew, nbez
C94.20	Akute Megakaryoblastenleukämie: Ohne Ang kompl Remiss	D48.7	NB unsich/unbek Verhalt sonst nbez Lok
C94.21	Akute Megakaryoblastenleukämie: In kompletter Remission	D48.9	NB unsich/unbek Verhalt, nbez
C94.30	Mastzellenleukämie: Ohne Angabe kompl Remission	D89.1	Kryoglobulinämie
C94.31	Mastzellenleukämie: In kompletter Remission	Q85.8	Sonstige Phakomatosen, aonkl
C94.40	Akute Panmyelose: Ohne Angabe kompl Remission	Q85.9	Phakomatose, nbez
C94.41	Akute Panmyelose: In kompletter Remission	R77.0	Veränderungen Albumine
C94.50	Akute Myelofibrose: Ohne Angabe kompl Remission	R77.1	Veränderungen Globuline
C94.51	Akute Myelofibrose: In kompletter Remission	R77.2	Veränderungen Alpha-Fetoproteins
C94.70	Sonstige nbez Leukämien: Ohne Angabe kompl Remission	R77.8	Sonstige nbez Veränderungen Plasmaproteine
C94.71	Sonst näher bez Leukämien: In kompletter Remiss	R77.9	Veränderung Plasmaprotein, nbez
C95.00	Akute Leukämie nbez Zelltyps: Ohne Ang kompl Remission	Z03.1	Beobachtung b Verdacht auf BNB
C95.01	Akute Leukämie nbez Zelltyps: In kompletter Remission	Z51.0	Strahlentherapie-Sitzung
C95.10	Chronische Leukämie nbez Zelltyps: Oh Ang kompl Remiss	Z51.1	Chemotherapie-Sitzung wg BNB
C95.11	Chronische Leukämie nbez Zelltyps: In kompletter Remiss	Z51.2	Andere Chemotherapie
C95.20	Subakute Leukämie nbez Zelltyps: Ohne Ang kompl Remiss	Z51.82	Komb Strahlen- u ChemotherSitz wg BNB
C95.21	Subakute Leukämie nbez Zelltyps: In kompletter Remiss	Z85.0	BNB der Verdauungsorgane in Eigenanamnese
C95.70	Sonstige Leukämie nbez Zelltyps: Ohne Ang kompl Remiss	Z85.1	BNB Trachea, Bronchien od Lunge in Eigenanamnese
C95.71	Sonstige Leukämie nbez Zelltyps: In kompletter Remission	Z85.2	BNB and Atmungs- u intrathorakaler Organe in EigAnam
C95.90	Leukämie, nicht näher bezeichnet: Ohne Ang kompl Remiss	Z85.3	BNB Brustdrüse [Mamma] in Eigenanamnese
C95.91	Leukämie, nicht näher bezeichnet: In kompletter Remission	Z85.4	BNB Genitalorgane in Eigenanamnese
C96.0	Abt-Letterer-Siwe-Krankheit	Z85.5	BNB Hamorgane in Eigenanamnese
C96.1	Bösartige Histiocytose	Z85.6	Leukämie in Eigenanamnese
C96.2	Bösartiger Mastzelltumor	Z85.7	And BNB lymphat/blutbild/verwandt Gewebe in Eigenanam
C96.3	Echtes histiozytäres Lymphom	Z85.8	BNB sonst Organe od Systeme in Eigenanamnese
C96.7	So nbez BNB lymphat/blutbildend/verwandtes Gewebe	Z85.9	BNB in Eigenanamnese, nbez
C96.9	BNB lymphat/blutbildendes/verwandtes Gew, nbez		

Prozedur für MDC 04 (MDC04-3)

89.17.10‡↔ Polysomnographie

89.17.11‡↔ Kardiorespiratorische Polygraphie

ADRG E01**Revisionseingriffe, beidseitige Lobektomie, erweiterte Lungenresektionen und andere komplexe Eingriffe am Thorax**

Mindestens eine Prozedur in Tabelle E01-1 oder Beidseitige Prozedur in Tabelle E01-2

DRG E01A**Revisionseingriffe, beidseitige Lobektomie, erweiterte Lungenresektionen und andere komplexe Eingriffe am Thorax, mit äusserst schweren CC**

PCCL > 3

DRG E01B**Revisionseingriffe, beidseitige Lobektomie, erweiterte Lungenresektionen und andere komplexe Eingriffe am Thorax, ohne äusserst schwere CC**

Prozedur E01-1

32.41.12↔	Lbkt an d L, thrksk, oh Ang e rd Lymphkt, m brnchpl Erw	32.42.24↔	Lbkt an d L, offn chr, m rdk Lymphkt, m brnchpl u angiopl Erw
32.41.14↔	Lbkt an d L, thrksk, oh Ang e rd Lymphkt, m brnchpl u angiopl Erw	32.42.42↔	Lobektomie an d Lunge, Bilobekt, mit bronchopl Erw
32.42.12↔	Lbkt an d L, offn chr, oh Ang e rd Lymphkt, m brnchpl Erw	32.42.44↔	Lobekt an d Lu, Bilobekt, mit bronchopl und angiopl Erw
32.42.14↔	Lbkt an L, offn chr, oh Ang rd Lymphkt, m brnchpl&angiopl Erw	32.6↔	Radikale Dissektion von Thoraxstrukturen
32.42.22↔	Lbkt an d L, offn chr, m rdk Lymphkt, m brnchpl Erw	34.03↔	Rethorakotomie

Prozedur E01-2

32.30↔	Thorakoskopische Segmentresektion der Lunge	32.42.14↔	Lbkt an L, offn chr, oh Ang rd Lymphkt, m brnchpl&angiopl Erw
32.39↔	Sonstige und nicht näher bezeichnete Segmentresektion der Lunge	32.42.19↔	Lobekt an d Lu, offen chir, oh Ang e rad Lymphkt, So
32.41.00↔	Thorakoskopische Lobektomie an der Lunge, n.n.bez.	32.42.20↔	Lobekt an d Lu, offen chir, m radik Lymphkt, n.n.bez.
32.41.10↔	Lbkt an d L, thrksk, oh Ang e rd Lymphkt, n.n.bz.	32.42.21↔	Lbkt an d L, offn chr, m rdk Lymphkt, oh brnchpl o angiopl Erw
32.41.11↔	Lbkt an d L, thrksk, oh Ang rd Lymphkt, oh brnchpl o angiopl Erw	32.42.22↔	Lbkt an d L, offn chr, m rdk Lymphkt, m brnchpl Erw
32.41.12↔	Lbkt an d L, thrksk, oh Ang e rd Lymphkt, m brnchpl Erw	32.42.23↔	Lbkt an d L, offn chr, m rdk Lymphkt, m angiopl Erw
32.41.13↔	Lbkt an d L, thrksk, oh Ang e rd Lymphkt, m angiopl Erw	32.42.24↔	Lbkt an d L, offn chr, m rdk Lymphkt, m brnchpl u angiopl Erw
32.41.14↔	Lbkt an d L, thrksk, oh Ang e rd Lymphkt, m brnchpl u angiopl Erw	32.42.29↔	Lobekt an d Lu, offen chir, m radik Lymphkt, sonstige
32.41.19↔	Lobekt an d Lu, thoraksk, oh Ang e rad Lymphkt, So	32.42.30↔	Lobektomie an der Lunge, erweitert
32.41.20↔	Lobekt an d Lu, thorakoskopisch, mit radikaler Lymphkt	32.42.40↔	Lobektomie an der Lunge, Bilobektomie, n.n.bez.
32.42.00↔	Lobektomie an der Lunge, offen chirurgisch, n.n.bez.	32.42.41↔	Lobekt an d Lu, Bilobekt, ohne bronchopl o angiopl Erw
32.42.10↔	Lbkt an d L, offn chr, oh Ang e rd Lymphkt, n.n.bz.	32.42.42↔	Lobektomie an d Lunge, Bilobekt, mit bronchopl Erw
32.42.11↔	Lbkt an L, offn chr, oh Ang rd Lymphkt, oh brnchpl o angiopl Erw	32.42.43↔	Lobektomie an d Lunge, Bilobekt, mit angiopl Erw
32.42.12↔	Lbkt an d L, offn chr, oh Ang e rd Lymphkt, m brnchpl Erw	32.42.44↔	Lobekt an d Lu, Bilobekt, mit bronchopl und angiopl Erw
32.42.13↔	Lbkt an d L, offn chr, oh Ang e rd Lymphkt, m angiopl Erw	32.42.49↔	Lobektomie an der Lunge, Bilobektomie, sonstige
		32.49↔	Sonstige Lobektomie an der Lunge

ADRG E02**Andere OR-Prozeduren an den Atmungsorganen**

Mindestens eine Prozedur in Tabelle E02-1 oder mindestens eine Prozedur in Tabelle E02-2

DRG E02A**Andere OR-Prozeduren an den Atmungsorganen mit aufwändigem Eingriff oder Alter < 16 Jahre**

Mindestens eine Prozedur in Tabelle E02-3 oder Alter < 16 Jahre

DRG E02B**Andere OR-Prozeduren an den Atmungsorganen ohne aufwändigen Eingriff, Alter > 15 Jahre mit äusserst schweren CC**

PCCL > 3

DRG E02C**Andere OR-Prozeduren an den Atmungsorganen ohne aufwändigen Eingriff, Alter > 15 Jahre ohne äusserst schwere CC****Prozedur E02-1**

01.15↔	Biopsie am Schädel	21.87↔	Sonstige Rhinoplastik
21.5↔	Submuköse Resektion des Nasenseptums	21.88.00↔	Sonstige Septumplastik, n.n.bez.
21.61↔	Konchektomie durch Kauterisation oder Kryochirurgie	21.88.10↔	Septumplastik, Septumunterfütterung
21.69.00↔	Sonstige Konchektomie, n.n.bez.	21.88.11↔	Sptmpl, Vrschl e Sptmprfirtion m SchleimhVrschieblppn
21.69.10↔	Konchotomie und Abtragung von hinteren Enden	21.88.12↔	Septumplastik, Plastische Korrektur ohne Resektion
21.69.11↔	Submuköse Resektion (Turbinoplastik)	21.88.13↔	Septumplastik, Plastische Korrektur mit Resektion
21.69.12↔	Sonstige Operationen an der unteren Nasenmuschel	21.88.14↔	Sptmpl, Plst Rk d Nsnspt, m lk autg Tx (Astauchplstkt)
21.69.99↔	Sonstige Konchektomie, sonstige	21.88.15↔	Sptmpl, Plst Rk d Nsnspt, m dst autg Tx, allg o xng Tx
21.83.00↔	Totale plastische Nasenrekonstruktion, n.n.bez.	21.88.99↔	Sonstige Septumplastik, sonstige
21.83.10↔	Septorhpl m Korrd Knorp o d Kn, m lok autog Tx	21.89↔	Sonstige plastische Rekonstruktion und Operationen an der Nase
21.83.11↔	Sptrhpl m Krr d Knrp o d Kn, m dst autg Tx, allg o xng Tx	21.99.00↔	Sonstige Nasenoperationen, n.n.bez.
21.83.12↔	Septorhinoplastik mit Korrektur des Knochens und des Knorpels	21.99.10↔	Eins Resektion e Choanalatresie transnaasle endosk
21.83.20↔	Tot Plast Nasenrekonstruktion m Implant von allopl Mat	21.99.20↔	Bds Resektion e Choanalatresie transnaasle endoskopisch
21.83.99↔	Totale plastische Nasenrekonstruktion, sonstige	21.99.99↔	Sonstige Nasenoperationen, sonstige
21.84↔	Revision einer Rhinoplastik	27.61↔	Naht einer Rissverletzung am Gaumen
21.85↔	Augmentationsrhinoplastik	27.69.00↔	Sonstige plastische Rekonstruktion am Gaumen, n.n.bez.
21.86.00↔	Rhinoplastik der Nasenweichteile, n.n.bez.	27.69.10↔	Plastische Rekonstruktion am weichen Gaumen
21.86.10↔	Rhinoplastik der Nasenweichteile, äussere Nase	27.69.11↔	Plastische Rekonstruktion am knöchernen Gaumen
21.86.11↔	Rhinoplastik mit lokalen oder distalen Lappen	27.69.99↔	Sonstige plastische Rekonstruktion am Gaumen, sonstige
21.86.99↔	Rhinoplastik der Nasenweichteile, sonstige		

27.73↔	Plastische Rekonstruktion an der Uvula	30.4x.22↔	Rd Lrykt, m Phryngkt u Schlddrs, Rk m N vskl Tx
28.2x.00↔	Tonsillektomie ohne Adenoidektomie, n.n.bez.	30.4x.23↔	Rd Lrykt, m Phryngkt u Schlddrs, Rk m gestielt rg Lp
28.2x.10↔	Part Resektion d Tonsille [Tonsillotomie] oh Adenoidekt	30.4x.24↔	Rd Lrykt, m Phryngkt u Schlddrs, Rk m gestielt Lp
28.2x.11↔	Total Tonsillektomie ohne Adenoidektomie	30.4x.25↔	Rd Lrykt, m Phryngkt u Schlddrs, Rk m fr mkrvsknst Tx
28.2x.12↔	Abszessonsillektomie	30.4x.26↔	Rd Lrykt, m Phryngkt u Schlddrs, Rk m fr fr Drmrtr
28.2x.99↔	Tonsillektomie ohne Adenoidektomie, sonstige	30.4x.27↔	Rd Lrykt, m Phryngkt u Schlddrs, Rk m Mgnhchzg
28.3↔	Tonsillektomie mit Adenoidektomie	30.4x.29↔	Rad Laryekt, m Pharyngkt und Schilddres, sonstige Reko
28.4↔	Exzision eines Tonsillenrestes	30.4x.99↔	Radikale Laryngektomie, sonstige
28.6↔	Adenoidektomie ohne Tonsillektomie	31.3↔	Sonstige Inzisionen an Larynx und Trachea
29.33.00↔	(Partielle) Pharyngektomie, n.n.bez.	31.45↔	Offene Biopsie an Larynx oder Trachea
29.33.10↔	Partielle Pharyngektomie, ohne Rekonstruktion	31.61↔	Naht einer Rissverletzung am Larynx
29.33.11↔	Part Pharyngekt, Rekonstruktion m gestielt reg o Fernl	31.62↔	Verschluss einer Larynxfistel
29.33.12↔	Part Pharyngekt, Reko m fr mikrovaskanast Transplantat	31.63↔	Revision einer Laryngostomie
29.33.20↔	Totale Pharyngekt, Reko m gestielt reg o Fernl	31.64↔	Versorgung einer Larynxfraktur
29.33.21↔	Tt Phryngkt, Rk m fr mkrvsknst Tx, fr Drmrtr o Mgnhchzg	31.69.00↔	Sonstige plastische Rekonstruktion am Larynx, n.n.bez.
29.33.99↔	(Partielle) Pharyngektomie, sonstige	31.69.10↔	Laryngoplastik, n.n.bez.
29.4x.00↔	Plastische Rekonstruktion am Pharynx, n.n.bez.	31.69.11↔	Medialisierung Laryngoplastik, n.n.bez.
29.4x.10↔	Plast Reko a Phar, m lok Schleimhaut o fr Hautlap	31.69.12↔	Medialisierung Laryngoplastik, Thyroplastik Typ I
29.4x.11↔	Plast Rekonstruktion a Phar, m gestielt myokutanen Lp	31.69.13↔	Medialisierung Laryngoplastik durch Injektion
29.4x.12↔	Plst Rk a Phar, m mkrvsk anstmsiertm Tx, Drmrtr o Mgnhchzg	31.69.14↔	Medialisierung Laryngoplastik, external Zugang
29.4x.99↔	Plastische Rekonstruktion am Pharynx, sonstige	31.69.20↔	Erweiterungsplastik der Glottis (endolaryngeal)
29.59↔	Sonstige plastische Rekonstruktion am Pharynx	31.69.30↔	Cricothyroidopexie
30.01↔	Marsupialisation einer Larynxzyste	31.69.31↔	Arytenoidopexie
30.09.00↔	Sonstige Exz o Destr von Läs o Gew a Larynx, n.n.bez.	31.69.40↔	Konstruktion / Revision einer Neoglottis
30.09.10↔	Exz o Destr von Läs o Gew a Larynx ohne Thyreotomie	31.69.41↔	Plastische Rekonstruktion des Larynx
30.09.11↔	Dekortikation / Stripping einer Stimmlippe, ohne Thyreotomie	31.69.42↔	Plastische Rekonstruktion einer Stimmlippe
30.09.20↔	Exz oder Destr von Läs oder Gew a Larynx, d Thyreotomie	31.69.99↔	Sonstige plastische Rekonstruktion am Larynx, sonstige
30.09.21↔	Dekortikation / Stripping einer Stimmlippe, durch Thyreotomie	31.71↔	Naht einer Rissverletzung an der Trachea
30.09.99↔	Sonstige Exz o Destr von Läs o Gew a Larynx, sonstige	31.72↔	Verschluss einer äusseren trachealen Fistel
30.1x.00↔	Hemilaryngektomie, n.n.bez.	31.73↔	Verschluss einer anderen trachealen Fistel
30.1x.10↔	Hemilaryngektomie, supraglottisch horizontal	31.75↔	Reko der Trachea und Konstr eines künstl Larynx
30.1x.11↔	Hemilaryngektomie, supraglottisch mit Zungengrundresektion	31.79.00↔	Sonstige plastische Rekonstruktion an der Trachea, n.n.bez.
30.1x.99↔	Hemilaryngektomie, sonstige	31.79.10↔	Erweiterungsplastik eines Tracheostoma
30.21↔	Epiglottidektomie	31.79.11↔	Plastische Rekonstruktion (Tracheatransplantation)
30.22.00↔	Chordektomie, n.n.bez.	31.79.12↔	Tracheopexie
30.22.10↔	Chordektomie, endolaryngeal	31.79.13↔	End-zu-End-Anastomose der Trachea (bei Ruptur)
30.22.11↔	Chordektomie, durch Thyreotomie	31.79.14↔	Cricotracheale Resektion
30.22.99↔	Chordektomie, sonstige	31.79.15↔	Sonstige (Plast) Reko an d Trachea b Trachealstenose
30.29.00↔	Sonstige partielle Laryngektomie, n.n.bez.	31.79.99↔	Sonstige plastische Rekonstruktion an der Trachea, sonstige
30.29.10↔	Cricohyoidoepiglottopexy (CHEP)	31.92↔	Lösung von Adhäsionen an Trachea oder Larynx
30.29.11↔	Cricohyoidopexy (CHP)	31.98↔	Sonstige Operationen am Larynx
30.29.20↔	Partielle Larynx-Pharynx-Resektion	31.99↔	Sonstige Operationen an der Trachea
30.29.21↔	Partielle Laryngektomie frontale (Huet)	32.01.00↔	Endosk Exz o Destr von Läs o Gew an e Bronch, n.n.bez.
30.29.22↔	Partielle Laryngektomie frontolaterale (Leroux-Robert)	32.01.10↔	Endsk Exz o Dstr v Läs o Gw an e Brnch, brnch Phtdyn Thr
30.29.30↔	Arytenoidektomie	32.01.11↔	Endsk Exz o Dstr v Läs o Gw an e Brnch, brnch ArgnBeamr Thr
30.29.99↔	Sonstige partielle Laryngektomie, sonstige	32.01.12↔	Endsk Exz o Dstr v Läs o Gw an e Brnch, brnch Lsr Thr
30.3x.00↔	Vollständige Laryngektomie, n.n.bez.	32.01.99↔	Endosk Exz o Destr von Läs o Gew an e Bronch, sonstige
30.3x.10↔	Vollständige Laryngektomie, ohne Rekonstruktion	33.0↔	Inzision an einem Bronchus
30.3x.11↔	Vollständige Laryekt, Rekonstruktion m lok Schleimhaut	34.03↔	Rethorakotomie
30.3x.12↔	Vollständige Laryekt, Reko m Ni vaskularisiertem Tx	34.1↔	Inzision des Mediastinums
30.3x.13↔	Vollständige Laryekt, Rekonstruktion m gestielt reg Lp	34.20↔	Thorakoskopische Pleurabiopsie
30.3x.14↔	Vollständige Laryekt, Rekonstruktion mit gestielt Fernl	34.21.00↔	Transpleurale Thorakoskopie, n.n.bez.
30.3x.15↔	Vollständige Laryekt, Reko m fr mikrovaskanast Tx	34.21.10↔	Transpleurale Thorakoskopie, Ersteingriff
30.3x.16↔	Vollständige Laryekt, Rekonstruktion mit fr Darmtr	34.21.20↔	Transpleurale Thorakoskopie, Reeingriff
30.3x.17↔	Vollständige Laryngektomie, Rekonstruktion mit Magenhochzug	34.21.99↔	Transpleurale Thorakoskopie, sonstige
30.3x.19↔	Vollständige Laryngektomie, sonstige Rekonstruktion	34.22↔	Mediastinoskopie
30.3x.99↔	Vollständige Laryngektomie, sonstige	34.23.00↔	Biopsie an der Brustwand, n.n.bez.
30.4x.00↔	Radikale Laryngektomie, n.n.bez.	34.23.10↔	Geschlossene (Nadel-) Biopsie an der Brustwand
30.4x.10↔	Radikale Laryngektomie, mit Pharyngektomie, ohne Rekonstruktion	34.23.20↔	Offene Biopsie an der Brustwand
30.4x.11↔	Rad Laryekt, m Pharyngkt, Reko m lok Schleimhaut	34.23.99↔	Biopsie an der Brustwand, sonstige
30.4x.12↔	Rad Laryekt, m Pharyngkt, Reko m Ni vaskul Tx	34.26↔	Offene Biopsie am Mediastinum
30.4x.13↔	Rad Laryekt, m Pharyngkt, Reko m gestielt reg Lp	34.3x.00↔	Exz oder Destr von Läs oder Gew d Mdst, n.n.bez.
30.4x.14↔	Rad Laryekt, m Pharyngkt, Rekonstruktion m gestielt Fernl	34.3x.10↔	Exzision von Läsion oder Gewebe des Mediastinums
30.4x.15↔	Rad Laryekt, m Pharyngkt, Reko m fr mikrovaskanast Tx	34.3x.20↔	Resektion von Läsion oder Gewebe des Mediastinums, n.n.bez.
30.4x.16↔	Rad Laryekt, m Pharyngkt, Reko m fr fr Darmtr	34.3x.21↔	Res von Läs o Gew d Mdst, oh Res an mediast Organen
30.4x.17↔	Rad Laryekt, m Pharyngkt, Reko m Magenhochzug	34.3x.22↔	Rs v Läs o Gw d Mdst, m Lngnrs o Brstwndteilsktion
30.4x.19↔	Radikale Laryekt, m Pharyngkt, sonstige Rekonstruktion	34.3x.23↔	Resektion von Läs o Gew d Mdst, m Perikardteilresektion
30.4x.20↔	Rad Laryekt, m Pharyngkt und Schilddres, oh Reko	34.3x.24↔	Resektion von Läs o Gew d Mdst, m prothetischem GefErs
30.4x.21↔	Rd Lrykt, m Phryngkt u Schlddrs, Rk m lk Schleimh	34.3x.25↔	Resektion von Läs o Gew d Mdst, m Lungenres und GefErs
		34.3x.26↔	Res von Läs o Gew d Mdst, m Lungenres und Perikardtres

34.3x.27↔	Res von Läs o Gew d Mdst, m Perikardtres und GefErs	39.0x.11↔	Anast zw Aort u A. pulmon dextra (WaterstonCooley)
34.3x.28↔	Rs v Läs o Gw d Mdst, m Lngn u Prkrdtrs u GFERS	39.0x.12↔	Anst zw Art dscndns u A. plmn snstr (PttSsmth)
34.3x.29↔	Resektion von Läsion oder Gewebe des Mediastinums, sonstige	39.0x.13↔	Anast zwischen A. pulmon sinistra und A. pulmon dextra
34.3x.30↔	Destruktion von Läsion oder Gewebe des Mediastinums	39.0x.20↔	Prothesenshunt zwischen A. pulmonalis und Aorta, zentral
34.3x.99↔	Exz oder Destr von Läs oder Gew d Mdst, sonstige	39.0x.21↔	Prothesenshunt zwischen A. pulmonalis und Aorta, peripher
34.4x.00↔	Exzision oder Destr einer Läsion an d Bruw, n.n.bez.	39.0x.22↔	Anlage eines ventrikulär-pulmonalarteriellen Conduit
34.4x.10↔	Exzision einer Läsion an der Brustwand	39.0x.23↔	Pulmonalarteriell Banding
34.4x.20↔	Teilresektion einer Läsion an der Brustwand, n.n.bez.	39.0x.24↔	Shunt e systemischen z Pulmonart, DamusKayStanselOp
34.4x.21↔	Teilresektion einer Läsion an der Brustwand, ohne Rekonstruktion	39.0x.99↔	Shunt einer systemischen zur Pulmonalarterie, sonstige
34.4x.22↔	Teilresektion einer Läsion an der Brustwand, mit Rekonstruktion	39.49.00↔	Sonstige Revision nach vaskulärem Eingriff, n.n.bez.
34.4x.30↔	Res e Läs an d Bruw, komplette Res d Sternums, n.n.bez.	39.49.10↔	Revision einer Gefäßanastomose
34.4x.31↔	Res e Läs an d Bruw, komplette Res d Sternums, oh Reko	39.49.20↔	Revision eines vaskulären Implantates
34.4x.32↔	Res e Läs an d Bruw, komplette Res d Sternums, m Reko	39.49.21↔	Wechsel eines vaskulären Implantates
34.4x.40↔	Destruktion einer Läsion an der Brustwand	39.49.22↔	Entfernung eines vaskulären Implantates
34.4x.99↔	Exzision oder Destr einer Läsion an d Bruw, sonstige	39.49.30↔	Ersatz eines kardialen Conduit
34.6x.00↔	Pleurodesese, n.n.bez.	39.49.99↔	Sonstige Revision nach vaskulärem Eingriff, sonstige
34.6x.11↔	Pleurodesese, offen chirurgisch, ohne Dekortikation	39.59.00↔	Sonstige plastische Rekonstruktion eines Gefässes, n.n.bez.
34.6x.12↔	Pleurodesese, offen chirurgisch, mit Dekortikation	39.59.10↔	Transposition von Arterien, n.n.bez.
34.6x.19↔	Pleurodesese, offen chirurgisch, sonstige	39.59.11↔	Transposition der extrakraniellen A. vertebralis
34.6x.20↔	Pleurodesese, thorakoskopisch, n.n.bez.	39.59.12↔	Transposition von sonstigen extrk Aa an Kopf und Hals
34.6x.21↔	Pleurodesese, thorakoskopisch, ohne Dekortikation	39.59.13↔	Transposition von Arterien der oberen Extremität
34.6x.22↔	Pleurodesese, thorakoskopisch, mit Dekortikation	39.59.14↔	Transposition von thorakalen Arterien
34.6x.29↔	Pleurodesese, thorakoskopisch, sonstige	39.59.15↔	Transposition der A. gastrica, A. hepatica und A. lienalis
34.6x.99↔	Pleurodesese, sonstige	39.59.16↔	Transposition der A. renalis
34.85↔	Implantation eines Zwerchfellschrittmachers	39.59.17↔	Transposition der A. mesenterica
34.89.00↔	Sonstige Operationen am Zwerchfell, n.n.bez.	39.59.18↔	Transposition sonstiger viszeraler Arterien
34.89.10↔	Sonstige Op a Zwerchfell, Inzis (Zwerchfellsplattung)	39.59.19↔	Transposition der A. iliaca
34.89.99↔	Sonstige Operationen am Zwerchfell, sonstige	39.59.20↔	Transposition von sonstigen abdominalen Arterien
34.93↔	Plastische Rekonstruktion an der Pleura	39.59.21↔	Transposition von Arterien der unteren Extremität
34.99.00↔	Sonstige Operationen am Thorax, n.n.bez.	39.59.29↔	Transposition von Arterien, sonstige
34.99.10↔	Entnahme von Rippenknorpel als Transplantat	39.59.30↔	Sonstige Plast Reko von Gef an Kopf und Ha, n.n.bez.
34.99.99↔	Sonstige Operationen am Thorax, sonstige	39.59.31↔	Sonstige plastische Rekonstruktion e intrakr Gefässes
37.31.00↔	Perikardektomie, n.n.bez.	39.59.32↔	Sonstige Plast Rekonstruktion d extrk A. vertebralis
37.31.10↔	Perikardektomie, partiell	39.59.33↔	So Plast Reko von extrk Aa an Kopf und Ha, So
37.31.20↔	Perikardektomie, total	39.59.34↔	Sonstige plastische Rekonstruktion der V. jugularis
37.31.30↔	Adhäsioolyse am Perikard	39.59.39↔	Sonstige Plast Reko von Gef an Kopf und Ha, sonstige
37.31.99↔	Perikardektomie, sonstige	39.59.40↔	Sonstige Plast Reko von Gef d ob Extrem, n.n.bez.
38.65.00↔	Sonstige Exzision von thorakalen Gefässen, n.n.bez.	39.59.41↔	Sonstige plastische Rekonstruktion von Aa d ob Extrem
38.65.10↔	Sonstige Exzision von thorakalen Arterien	39.59.42↔	S Plst Rk d V. sbcl, V. axll u V. brchiocphlc
38.65.20↔	Sonstige Exzision von thorakalen Venen, n.n.bez.	39.59.48↔	So Plast Reko von sonstigen tiefen Venen d ob Extrem
38.65.21↔	Sonstige Exzision der V. cava superior	39.59.49↔	Sonstige Plast Reko von Gef d ob Extrem, sonstige
38.65.22↔	Sonstige Exzision von sonstigen tiefen thorakalen Venen	39.59.50↔	Sonstige Plast Reko von thorakalen Gef, n.n.bez.
38.65.29↔	Sonstige Exzision von thorakalen Venen, sonstige	39.59.51↔	Sonstige plastische Rekonstruktion der thorakalen Aorta
38.65.99↔	Sonstige Exzision von thorakalen Gefässen, sonstige	39.59.52↔	Sonstige plastische Rekonstruktion der A. pulmonalis
38.67.00↔	Sonstige Exzision von abdominalen Venen, n.n.bez.	39.59.53↔	Sonstige Plast Reko von thorakalen Aa, sonstige
38.67.10↔	Sonstige Exzision von tiefen abdominalen Venen, n.n.bez.	39.59.54↔	Sonstige plastische Rekonstruktion der V. pulmonalis
38.67.11↔	Sonstige Exzision der V. cava inferior	39.59.55↔	Sonstige plastische Rekonstruktion der V. cava superior
38.67.12↔	Sonstige Exzision der V. iliaca	39.59.59↔	Sonstige Plast Reko von thorakalen Gef, sonstige
38.67.19↔	Sonstige Exzision von tiefen abdominalen Venen, sonstige	39.59.60↔	Sonstige plastische Rekonstruktion von abd Aa, n.n.bez.
38.67.99↔	Sonstige Exzision von abdominalen Venen, sonstige	39.59.61↔	Sonstige plastische Rekonstruktion der abdominalen Aorta
38.7x.00↔	Unterbrechung der Vena cava, n.n.bez.	39.59.62↔	Sonstige plastische Rekonstruktion des Truncus coeliacus
38.7x.10↔	Unterbrechung des V. cava chirurgisch, n.n.bez.	39.59.63↔	Sonstige plastische Rekonstruktion der A. gastrica
38.7x.11↔	Einsetzen eines Antiembolie-Schirmes in die V. cava, chirurgisch	39.59.64↔	Sonstige plastische Rekonstruktion A. hepatica
38.7x.12↔	Entfernung e AntiembolieSchirmes in d V. cava, chir	39.59.65↔	Sonstige plastische Rekonstruktion der A. lienalis
38.7x.13↔	Ligatur oder Plicature der V. cava, chirurgische	39.59.66↔	Sonstige plastische Rekonstruktion der A. renalis
38.7x.19↔	Chirurgische Unterbrechung des V. cava, chirurgisch, sonstige	39.59.67↔	Sonstige plastische Rekonstruktion der A. mesenterica
38.7x.20↔	Unterbrechung des V. cava, perkutan transluminal, n.n.bez.	39.59.68↔	Sonstige plastische Rekonstruktion der A. iliaca
38.7x.23↔	Ligatur oder Plikatur der V. cava, perkutan transluminal	39.59.69↔	Sonstige plastische Rekonstruktion von abd Aa, sonstige
38.7x.29↔	Intrvntionlll Untbr d V. Cv, Prk trnsmnl, S	39.59.70↔	Sonstige Plast Rekonstruktion von abd Venen, n.n.bez.
38.7x.99↔	Unterbrechung der Vena cava, sonstige	39.59.71↔	Sonstige plastische Rekonstruktion der V. cava inferior
38.87.00↔	Sonstiger chir Verschluss von abd Venen, n.n.bez.	39.59.72↔	Sonstige plastische Rekonstruktion der V. iliaca
38.87.10↔	So chir Verschluss von tiefen abd Venen, n.n.bez.	39.59.79↔	Sonstige Plast Rekonstruktion von abd Venen, sonstige
38.87.11↔	Sonstiger chirurgischer Verschluss der V. cava inferior	39.59.80↔	Sonstige Plast Reko von Gef d unteren Extrem, n.n.bez.
38.87.12↔	So chir Verschluss d V. iliaca communis u V. iliaca int	39.59.81↔	Sonstige Plast Rekonstruktion von Aa d unteren Extrem
38.87.19↔	So chir Verschluss von tiefen abd Venen, sonstige	39.59.82↔	Sonstige plastische Rekonstruktion der V. femoralis
38.87.99↔	Sonstiger chir Verschluss von abd Venen, sonstige	39.59.83↔	Sonstige plastische Rekonstruktion der V. poplitea
39.0x.00↔	Shunt einer systemischen zur Pulmonalarterie, n.n.bez.	39.59.88↔	So Plast Reko von sonst tiefen Venen d unteren Extrem
39.0x.10↔	Anast zwischen A. subcl und A. pulmon (BlalockTaussig)	39.59.89↔	Sonstige Plast Reko von Gef d unteren Extrem, sonstige
		39.59.90↔	Sonstige Plast Reko e Gefässes, Venenklappenplastik
		39.59.99↔	Sonstige plastische Rekonstruktion eines Gefässes, sonstige

39.8x.00↔	Op a Glom carot, Sin caroticus u and Paraggl, n.n.bez.	40.3x.26↔	Reg Lymphekt i Rahmen e and Eingr, mediast und peribr
39.8x.10↔	Exploration des Glomus caroticum und anderer Paraganglien	40.3x.29↔	Regionale Lymphekt i Rahmen e and Eingr, sonstige
39.8x.11↔	Exzision des Glomus caroticum und anderer Paraganglien	40.40↔	Radikale Neck dissection, n.n.bez.
39.8x.99↔	Op a Glom carot, Sin caroticus und and Paraggl, So	40.41.00↔	Radikale unilaterale Neck dissection, n.n.bez.
39.99.00↔	Sonstige Operationen an Blutgefässen, n.n.bez.	40.41.10↔	Sel (funkt) Neck dissec, supraohyooid (Reg IIII)
39.99.10↔	Aortopexie	40.41.11↔	Selektive (funktionelle) Neck dissection, lateral (Region II-IV)
39.99.20↔	Operationen bei kongenitalen Gefäßanomalien, n.n.bez.	40.41.12↔	Selektive (funkt) Neck dissec, anterolateral (Reg IIV)
39.99.21↔	Op b kongntr Anmie d Artsthms (Stns) o b untrbrchnm Artbnbn	40.41.13↔	Sel (funkt) Neck dissec, posterolateral (Reg IIIV)
39.99.22↔	Op b kong Anom d A. o V. pulmonalis o b A. lusoria	40.41.14↔	Selektive (funktionelle) Neck dissection, central (Region VI)
39.99.23↔	Operationen bei kongenitalen Anomalien der V. cava	40.41.20↔	Radikale Neck dissection (inkl. modifiziert)
39.99.24↔	Op b kong Kollateralgefässen und Unifokalisierung	40.41.21↔	Extended Neck dissection
39.99.30↔	Kathinterv Verschluss d Duct arterios Botalli, n.n.bez	40.41.99↔	Radikale unilaterale Neck dissection, sonstige
39.99.31↔	Kathinterv Verschluss d Duct arterios Botalli, mit Coil	40.42↔	Radikale bilaterale Neck dissection
39.99.32↔	Kthntrv Vrschl d Dct artrios Btll, m AmplitzDctOcldr	40.9x.00↔	Sonstige Operationen an lymphatischen Strukturen, n.n.bez.
39.99.38↔	Kathinterv Verschluss d Duct arterios Botalli, sonstige	40.9x.10↔	Anastomose zur Beseitigung eines Lymphödems
39.99.39↔	Operationen bei sonstigen kongenitalen Gefäßanomalien	40.9x.20↔	Inzision einer Lymphozele
39.99.99↔	Sonstige Operationen an Blutgefässen, sonstige	40.9x.30↔	Drainage eines Lymphödems
40.11.00↔	Biopsie an einer lymphatischen Struktur, n.n.bez.	40.9x.40↔	Therapeutische perkutane Punktion einer Lymphozele
40.11.10↔	Off (Inzs) Biops e mdiast, praaortln, iliakln o plvnn Lymphkn	40.9x.99↔	Sonstige Operationen an lymphatischen Strukturen, sonstige
40.11.11↔	Off (Inzs) Biops e zrv, sprklvklärn, axllärn o inguinln Lymphkn	50.12↔	Offene Biopsie an der Leber
40.11.20↔	Geschlossene [perkutane] [Nadel-] Biopsie von Lymhknoten	50.14↔	Laparoskopische Leberbiopsie
40.11.99↔	Biopsie an einer lymphatischen Struktur, sonstige	54.95↔	Inzision des Peritoneums
40.19↔	Sonstige diagnostische Massnahmen an lymphatischen Strukturen	54.99.00↔	Sonstige Operationen in der Abdominal-Region, n.n.bez.
40.21.00↔	Exzision eines tiefen zervikalen Lymphknotens, n.n.bez.	54.99.30↔	S Op i d AbdRg, Rs v Gw i d Bauchrg oh schr Orgnzuoordng
40.21.10↔	Exz einzelner Lk u Lymphgefäße, zervikal, oh Markierung	54.99.40↔	So Op i d AbdReg, Rev e kutperit Fistel (Kathverwsys)
40.21.11↔	Exz ez Lk Lg, zrv, Radionkldmrk Farbstffmrk (SntnlLekt)	54.99.41↔	S Op i d AbdRg, Entf o Vrschl e ktptr Fstl (Kthvrwsys)
40.21.99↔	Exzision eines tiefen zervikalen Lymphknotens, sonstige	54.99.50↔	So Op i d AbdReg, Anl e temp Bauchwandverschlusses
40.23.00↔	Exzision eines axillären Lymphknotens, n.n.bez.	54.99.60↔	Sonstige Operationen in der Abdominal-Region, Lumbotomie
40.23.10↔	Exzision eines axillären Lymphknotens, ohne Markierung	54.99.61↔	Sonstige Operationen in der Abdominal-Region, Relumbotomie
40.23.11↔	Exzision eines axillären Lymphknotens, mit Markierung	54.99.99↔	Sonstige Operationen in der Abdominal-Region, sonstige
40.23.99↔	Exzision eines axillären Lymphknotens, sonstige	76.11.00↔	Biopsie an Gesichtsschädelknochen, n.n.bez.
40.24.00↔	Exzision eines inguinalen Lymphknotens, n.n.bez.	76.11.10↔	Geschlossene (Nadel-) Biopsie an Gesichtsschädelknochen
40.24.10↔	Exz e inguinalen Lymphkn, offen chir, ohne Markierung	76.11.11↔	Offene Biopsie (mit Inzision) an Gesichtsschädelknochen
40.24.11↔	Exz e inguinalen Lymphkn, offen chir, mit Markierung	76.11.99↔	Biopsie an Gesichtsschädelknochen, sonstige
40.24.20↔	Exzision eines inguinalen Lymphknotens, laparoskopisch	76.19.11↔	Offene Biopsie (mit Inzision) am Kiefergelenk
40.24.99↔	Exzision eines inguinalen Lymphknotens, sonstige	77.01.00↔	Sepuestrekt an Skapula, Klav, Rip und Sternum, n.n.bez.
40.29.00↔	Einfache Exzision einer anderen lymphatischen Struktur, n.n.bez.	77.01.10↔	Spuestrkt an Skp/Klv/Rp/Strn/Spuestrkt an Skp/Klv, oh EnlMdrtrg
40.29.10↔	Exzision eines mediastinalen Lymphknotens, n.n.bez.	77.01.11↔	Spuestrkt an Skp, Klv, Rp/Strn, Spuestrkt an Skp/Klv,EnlMdrtrg
40.29.11↔	Exzision eines mediastinalen Lymphknotens, offen chirurgisch	77.01.20↔	Spuestrkt an Skp/Klv/Rp/Strn, Spuestrkt an Rp/Strn,/Mdrtrg
40.29.12↔	Exzision eines mediastinalen Lymphknotens, thorakoskopisch	77.01.21↔	Spuestrkt an Skp, Klv, Rp/Strn, Spuestrkt an Rp/Strn,EnlMdrtrg
40.29.19↔	Exzision eines mediastinalen Lymphknotens, sonstige	77.01.99↔	Sepuestrekt an Skapula, Klav, Rip und Sternum, sonstige
40.29.20↔	Exzision eines paraaortalen Lymphknotens	77.11.00↔	S Knchnzs oh Knchdrchtr an Skp, Klv, Rp u Strn, n.n.bz.
40.29.30↔	Exzision eines iliakalen Lymphknotens	77.11.10↔	S Kniz oh Kndtr a Skp,Klv,Rp,Strn,Kniz a Skp,Klv,Explr u Knb
40.29.70↔	Exzision eines Lymphangioms oder Hygroma cysticum	77.11.11↔	S Kniz oh Kndtr an Skp,Klv,Rp u Strn,Kniz an Skp u Klv,Frmdknf
40.29.80↔	Exz mehrerer abd Lymphknst (mit Leberbiop), n.n.bez.	77.11.12↔	S Kniz oh Kndtr a Skp,Klv,Rp,Strn,Kniz a Skp,Klv,Enl Entf Mdr
40.29.81↔	Exz mhr abd Lymphknstt (m Lbrbiop), ofn chr [StgLprt]	77.11.13↔	S Kniz oh Kndtr an Skp,Klv,Rp u Strn,Kniz an Skp u Klv,Drain
40.29.82↔	Exz mhr abd Lymphknstt (m Lbrbiop), lprsk [StGLprskpie]	77.11.20↔	S Kniz oh Kndtr Skp,Klv,Rp,Strn,Kniz a Rp,Strn,Explr u Knb
40.29.89↔	Exz mehrerer abd Lymphknst (mit Leberbiop), sonstige	77.11.21↔	S Kniz oh Kndtr an Skp,Klv,Rp u Strn,Kniz an Rp u Strn,Frmdknf
40.29.99↔	Einfache Exzision einer anderen lymphatischen Struktur, sonstige	77.11.22↔	S Kniz oh Kndtr a Skp,Klv,Rp,Strn,Kniz a Rp,Strn,Enl Entf Mdr
40.3x.00↔	Exzision von regionalen Lymphknoten, n.n.bez.	77.11.23↔	S Kniz oh Kndtr an Skp,Klv,Rp u Strn,Kniz an Rp u Strn,Drain
40.3x.09↔	Exzision von regionalen Lymphknoten, sonstige	77.11.99↔	S Knchnzs oh Knchdrchtr an Skp, Klv, Rp u Strn, S
40.3x.10↔	Regionale Lymphadenektomie als selbständiger Eingriff, n.n.bez.	77.21.00↔	Keilosteot an Skapula, Klav, Rip und Sternum, n.n.bez.
40.3x.11↔	Regionale Lymphadenektomie als selbständiger Eingriff, zervikal	77.21.10↔	Keilsteot an Skp, Klv, Rp u Strn, Keilsteot an Skp
40.3x.12↔	Regionale Lymphadenektomie als selbständiger Eingriff, axillär	77.21.11↔	Keilsteot an Skp, Klv, Rp u Strn, Keilsteot an Klv
40.3x.13↔	Rg Lymphkt als slbst Engr, praort, plvn, obttrsch o lliakl	77.21.20↔	Keilsteot an Skp, Klv, Rp u Strn, Keilsteot an e Rpp
40.3x.14↔	Reg Lymphekt als selbst Eingr, inguinal, offen chir	77.21.21↔	Keilsteot an Skp, Klv, Rp u Strn, Keilsteot a Strn
40.3x.15↔	Reg Lymphekt als selbst Eingr, inguinale, laparask	77.21.99↔	Keilosteot an Skapula, Klav, Rip und Sternum, sonstige
40.3x.16↔	Reg Lymphekt als selbst Eingr, mediast und peribr	77.31.00↔	So Knochdurchtr an Skap, Klav, Rip und Stern, n.n.bez.
40.3x.19↔	Regionale Lymphadenektomie als selbständiger Eingriff, sonstige	77.31.10↔	S Knchdrchtr an Skp, Klv, Rp u Strn, S Knchdrchtr an Skp
40.3x.20↔	Regionale Lymphekt i Rahmen e and Eingr, n.n.bez.	77.31.11↔	S Knchdrchtr an Skp, Klv, Rp u Strn, S Knchdrchtr an Klv
40.3x.21↔	Regionale Lymphekt i Rahmen e and Eingr, zervikal	77.31.99↔	So Knochdurchtr an Skap, Klav, Rip und Sternum, So
40.3x.22↔	Regionale Lymphekt i Rahmen e and Eingr, axillär	77.40.00↔	Knochenbiopsie, ohne Angabe der Lokalisation, n.n.bez.
40.3x.23↔	Rg Lymphkt i Rhmn e and Engr, praort, plvn o lliakl	77.40.10↔	Knochiops, ohne Ang d Lok, Perkutane (Nadel) Biops
40.3x.24↔	Regionale Lymphekt i Rahmen e and Eingr, obturatorisch	77.40.20↔	Knochiops, ohne Ang d Lokalisation, Offene Knochiops
40.3x.25↔	Regionale Lymphekt i Rahmen e and Eingr, inguinale	77.40.99↔	Knochenbiopsie, ohne Angabe der Lokalisation, sonstige
		77.41.00↔	Knochiops von Skapula, Klav, Rip und Sternum, n.n.bez.
		77.41.10↔	Knchiops v Skp, Klv, Rp u Strn, Prkt (Nd) Biops

77.41.20↔	Knochbiops von Skap, Klav, Rip u Stern, Off Knochbiops	78.61.00↔	Entf Impl Skap, Klav, Rippen, Sternum nnbez
77.41.99↔	Knochbiops von Skapula, Klav, Rip und Sternum, sonstige	78.61.05↔	Knimpent a Skp,Klv,Rp,Strn,Entf Kn(tel)ers a Skp,Klv,Rp,Strn
77.42.00↔	Knochenbiopsie am Humerus, n.n.bez.	78.61.11↔	Knochenimplantatentfernung an Rippen und Sternum
77.42.10↔	Knochenbiopsie am Humerus, Perkutane (Nadel-) Biopsie	78.61.99↔	Knimplentf an Skapula, Klav, Rip und Sternum, sonstige
77.42.20↔	Knochenbiopsie am Humerus, Offene Knochenbiopsie	78.90↔	Einsetz eines KnochWachstStimul, ohne Ang der Lok
77.42.99↔	Knochenbiopsie am Humerus, sonstige	78.91↔	Einsetz e KnochWachstStimul anSkap,Klav,Rip uStern
77.43.00↔	Knochenbiopsie an Radius und Ulna, n.n.bez.	78.97↔	Einsetzen eines Knochenwachstumsstimulators an Tibia und Fibula
77.43.10↔	Knochenbiopsie an Radius und Ulna, Perkutane (Nadel-) Biopsie	78.99↔	Einsetz KnochWachstStimul andnähbezKnoch,aussGSchK
77.43.20↔	Knochenbiopsie an Radius und Ulna, Offene Knochenbiopsie	80.30↔	Gelenksbiopsie, ohne Angabe der Lokalisation
77.43.99↔	Knochenbiopsie an Radius und Ulna, sonstige	80.31.00↔	Gelenksbiopsie an der Schulter, n.n.bez.
77.44.00↔	Knochenbiopsie an Karpalia und Metakarpalia, n.n.bez.	80.31.10↔	Gelbiops an d Schult, Perkut (Nad) Biops an d Schult
77.44.10↔	Knochbiops an Karpal u Metakarpal, Perkut (Nad) Biops	80.31.20↔	Gelbiops an d Schulter, Arthr Gelbiop an d Schulter
77.44.20↔	Knochbiops an Karpal und Metakarpal, Offene Knochbiops	80.31.30↔	Gelbiops an d Schulter, Offene Gelbiop an d Schulter
77.44.99↔	Knochenbiopsie an Karpalia und Metakarpalia, sonstige	80.31.99↔	Gelenksbiopsie an der Schulter, sonstige
77.45.00↔	Knochenbiopsie am Femur, n.n.bez.	80.32.00↔	Gelenksbiopsie am Ellenbogen, n.n.bez.
77.45.10↔	Knochenbiopsie am Femur, Perkutane (Nadel-) Biopsie	80.32.10↔	Gelenksbiopsie a Ellb, Perkutane (Nadel) Biops a Ellb
77.45.20↔	Knochenbiopsie am Femur, Offene Knochenbiopsie	80.32.20↔	Gelenksbiopsie a Ellb, Arthr Gelenksbiopsie a Ellb
77.45.99↔	Knochenbiopsie am Femur, sonstige	80.32.30↔	Gelenksbiopsie a Ellb, Offene Gelenksbiopsie a Ellb
77.46.00↔	Knochenbiopsie an der Patella, n.n.bez.	80.32.99↔	Gelenksbiopsie am Ellenbogen, sonstige
77.46.10↔	Knochenbiopsie an der Patella, Perkutane (Nadel-) Biopsie	80.33.00↔	Gelenksbiopsie am Handgelenk, n.n.bez.
77.46.20↔	Knochenbiopsie an der Patella, Offene Knochenbiopsie	80.33.10↔	Gelbiop a Hdgel, Perkutane (Nadel) Biops a Hdgel
77.46.99↔	Knochenbiopsie an der Patella, sonstige	80.33.20↔	Gelbiop a Handgelenk, Arthr Gelbiop a Handgelenk
77.47.00↔	Knochenbiopsie an Tibia und Fibula, n.n.bez.	80.33.30↔	Gelenksbiopsie am Handgelenk, Offene Gelenksbiopsie am Handgelenk
77.47.10↔	Knochenbiopsie an Tibia und Fibula, Perkutane (Nadel-) Biopsie	80.33.99↔	Gelenksbiopsie am Handgelenk, sonstige
77.47.20↔	Knochenbiopsie an Tibia und Fibula, Offene Knochenbiopsie	80.34.00↔	Gelenksbiopsie an Hand und Finger, n.n.bez.
77.47.99↔	Knochenbiopsie an Tibia und Fibula, sonstige	80.34.10↔	Gelbiop an Hnd u Fng, Prkt (Nd) Biops an Hnd u Fng
77.48.00↔	Knochenbiopsie an Tarsalia und Metatarsalia, n.n.bez.	80.34.20↔	Gelbiop an Hand u Fing, Arthr Gelbiop an Hand u Fing
77.48.10↔	Knochbiops an Tarsal und Metatars, Perkut (Nad) Biops	80.34.30↔	Gelbiop an Hand und Fing, Off Gelbiops an Hand und Fing
77.48.20↔	Knochbiops an Tarsalia und Metatars, Offene Knochbiops	80.34.99↔	Gelenksbiopsie an Hand und Finger, sonstige
77.48.99↔	Knochenbiopsie an Tarsalia und Metatarsalia, sonstige	80.36.00↔	Gelenksbiopsie am Knie, n.n.bez.
77.49.00↔	Knochbiops an and näher bez Knoch, auss Gschk, n.n.bez.	80.36.10↔	Gelenksbiopsie am Knie, Perkutane (Nadel-) Biopsie am Knie
77.49.20↔	Knbiop aanbz Kn,auss Gschk,Knbiop a d Ws,Prkt(Nd)Biop	80.36.20↔	Gelenksbiopsie am Knie, Arthroskopische Gelenksbiopsie am Knie
77.49.21↔	Knchbiops a.a.bz. Knch/auss Gschk/Knchbiops an Ws/Off Knchbiops	80.36.30↔	Gelenksbiopsie am Knie, Offene Gelenksbiopsie am Knie
77.49.40↔	Knbiop and nbz Kn,auss Gschk,Knbiop Phl d Fs,Prk (Nd)Biop	80.36.99↔	Gelenksbiopsie am Knie, sonstige
77.49.41↔	Knbiop aanbz Kn,auss Gschk,Knbiop a Phl d Fs,Off Knbiop	80.37.00↔	Gelenksbiopsie am Sprunggelenk, n.n.bez.
77.49.90↔	Knchbiops an and näh bz Knch, auss Gschk, Prkt (Nd) Biops	80.37.10↔	Gelbiop a Sg, Perkut (Nad) Biops a Sg
77.49.91↔	Knchbiops an and näh bz Knch, auss Gschk, Off Knchbiops	80.37.20↔	Gelbiop a Sprunggelenk, Arthr Gelbiop a Sprunggelenk
77.49.99↔	Knochbiops an and näher bez Knoch, auss Gschk, sonstige	80.37.30↔	Gelbiop a Sprunggelenk, Offene Gelbiops a Sprunggelenk
77.61.10↔	Lok Resektion von Knochläs o Gew an Skapula und Klav	80.37.99↔	Gelenksbiopsie am Sprunggelenk, sonstige
77.61.11↔	Lokale Resektion von Knochenläsion oder -gewebe an einer Rippe	80.38.00↔	Gelenksbiopsie an Fuss und Zehen, n.n.bez.
77.61.12↔	Lokale Resektion von Knochenläsion oder -gewebe am Sternum	80.38.10↔	Gelbiop an Fuss u Zeh, Perkut (Nad) Biops an Fuss u Zeh
77.61.20↔	Lk Rs v Knchläs o Gw an Skp, Klv, Rp u Strn, Dbr an Skp u Klv	80.38.20↔	Gelbiop an Fuss u Zehen, Arthr Gelbiop an Fuss u Zehen
77.81.11↔	Sonstige partielle Knochenresektion an einer Rippe	80.38.30↔	Gelbiop an Fuss u Zehen, Off Gelbiops an Fuss u Zehen
77.81.12↔	Sonstige partielle Knochenresektion am Sternum	80.38.99↔	Gelenksbiopsie an Fuss und Zehen, sonstige
77.91.11↔	Totale Resektion einer Rippe	80.39.00↔	Gelenksbiopsie an anderer bezeichneter Lokalisation, n.n.bez.
77.91.12↔	Totale Resektion einer Halsrippe	80.39.10↔	Gelbiops an and bz Lk, Prkt (Nd) Biops an and bz Lk
77.91.13↔	Totale Resektion des Sternums	80.39.20↔	Gelbiops an and bez Lok, Arthr Gelbiop a Kiefergel
78.01.20↔	Knochen transplantation an Rippen und Sternum, alle Eingriffe	80.39.21↔	Gelbiops an and bez Lok, Arthr Gelbiop a Sternoklgel
78.10↔	Anlegen eines Fixateur externe, ohne Angabe der Lokalisation	80.39.29↔	Gelbiops an and bez Lok, Arthr Gelbiop, sonstige
78.11.10↔	Geschl Rep e Fx von Skap u Klav m Knochfix d Fixat ext	80.39.30↔	Gelbiops an and bez Lokalisation, Offene Gelbiops
78.11.11↔	Off Rep e einf Fx v Skap u Klav m Knochfix d Fixat ext	80.39.40↔	Gelbiops an and bez Lok, Gelbiops an d Wirbelsäule
78.11.12↔	Off Rp e Mhrfrmfx v Klv u Skp m Knochfix d Fxt ext	80.39.99↔	Gelenksbiopsie an anderer, bezeichneter Lokalisation, sonstige
78.11.20↔	Geschl Rep e Fx von Rip u Stern m Knochfix d Fixat ext	82.91↔	Lösung von Adhäsionen an der Hand
78.11.21↔	Off Rep e Fx von Rip und Sternum m Knochfix d Fixat ext	82.99.00↔	Sonstige Op an M, Sehne und Fasz d Hand, n.n.bez.
78.12.10↔	Geschl Reposition e prox Humfx m Knochfix d Fixat ext	82.99.10↔	So Op an M, Sehn und Fasz d Hand, So Op an Sehn d Hand
78.12.11↔	Off Reposition e prox Humfx m Knochfix d Fixat ext	82.99.20↔	So Op an M, Sehn und Fasz d Hand, So Op an Fasz d Hand
78.19.90↔	Geschl Rep e Fx So bez Knoch m Knochfix d Fixat ext	82.99.30↔	So Op an M, Sehn und Fasz d Hand, So Op an Mn d Hand
78.19.91↔	Off Rep e Fx sonstiger bez Knoch m Knochfix d Fixat ext	82.99.99↔	Sonstige Op an M, Sehne und Fasz d Hand, sonstige
78.19.99↔	Anl e Fxt ext an And näh bz Knch, auss Gschk (Inkl. Rp v Fx), S	83.01.00↔	Exploration einer Sehnnenscheide, n.n.bez.
78.41.20↔	Sonstige plastische Rekonstruktion an Rippen und Sternum	83.01.10↔	Exploration einer Sehnnenscheide, Kopf- und Hals
78.41.30↔	S Plst Rk a Skp,Klv,Rp,Strn,Imp vrtklin exp prot Ttrp [VEPTR]	83.01.11↔	Exploration einer Sehnnenscheide, Schulter und Axilla
78.51.00↔	Inn Knchfx oh Rp d Fx an Skp, Klav, Rp u Strn, n.n.bz.	83.01.12↔	Exploration einer Sehnnenscheide, Oberarm und Ellenbogen
78.51.10↔	Rv v Osteosynthmt (h Mtwchs) an Skp, Klav, Rp u Strn	83.01.13↔	Exploration einer Sehnnenscheide, Unterarm
78.51.99↔	Inn Knochfix oh Rep d Fx an Skap, Klav, Rip u Stern, So	83.01.14↔	Exploration einer Sehnnenscheide, Brustwand und Rücken
78.59.00↔	Inn Knchfx oh Rp d Fx an and näh bz Knch, auss Gschk, n.n.bz.	83.01.15↔	Explor e Sehnnenscheide, Leisten und Genreg und Gesäß
78.59.90↔	Rv v Osteosynthmt (h Mtwchs) an and näh bz Knch, auss Gschk	83.01.16↔	Exploration einer Sehnnenscheide, Untere Extremität
78.59.99↔	Inn Knchfx oh Rp d Fx an and näh bz Knch, auss Gschk, S	83.01.19↔	Exploration einer Sehnnenscheide, Andere Lokalisation
		83.01.99↔	Exploration einer Sehnnenscheide, sonstige

83.02.00↔	Myotomie, n.n.bez.	83.14.16↔	Fasziotomie oder Aponeurotomie, Untere Extremität
83.02.10↔	Myotomie, Kopf und Hals	83.14.19↔	Fasziotomie oder Aponeurotomie, Andere Lokalisation
83.02.11↔	Myotomie, Schulter und Axilla	83.14.99↔	Fasziotomie oder Aponeurotomie, sonstige
83.02.12↔	Myotomie, Oberarm und Ellenbogen	83.19.00↔	Sonstige Durchtrennung von Weichteilen, n.n.bez.
83.02.13↔	Myotomie, Unterarm	83.19.10↔	So Durchtr von Weichteilen, Durchtr e Ms, Kopf und Ha
83.02.14↔	Myotomie, Brustwand, Bauch und Rücken	83.19.11↔	So Durchtr v Weicht, Durchtr e Ms, Schult u Axilla
83.02.15↔	Myotomie, Leisten- und Genitalregion und Gesäss	83.19.12↔	So Durchtr von Weichteilen, Durchtr e Ms, Oba und Ellb
83.02.16↔	Myotomie, Untere Extremität	83.19.13↔	So Durchtr von Weichteilen, Durchtr e Ms, Unterarm
83.02.19↔	Myotomie, Andere Lokalisation	83.19.14↔	So Durchtr v Weicht, Durchtr e Ms, Bruw, Bauch u Rücken
83.02.99↔	Myotomie, sonstige	83.19.15↔	S Drchtr v Weicht, Drchtr e Ms, Leist u Gnrg u Gsäss
83.03.00↔	Bursotomie, n.n.bez.	83.19.16↔	So Durchtr von Weichteilen, Durchtr e Ms, Unt Extrem
83.03.10↔	Bursotomie, Kopf und Hals	83.19.19↔	So Durchtr von Weichteilen, Durchtr e Ms, And Lok
83.03.11↔	Bursotomie, Schulter und Axilla	83.19.20↔	So Durchtr v Weicht, Desins v M, Sehn u Fasz, Kopf u Ha
83.03.12↔	Bursotomie, Oberarm und Ellenbogen	83.19.21↔	S Drchtr v Weicht, Dsns v M, Shn u Fsz, Schlit u Axll
83.03.13↔	Bursotomie, Unterarm	83.19.22↔	S Drchtr v Weicht, Dsns v M, Shn u Fsz, Ob u Ellb
83.03.14↔	Bursotomie, Brustwand, Bauch und Rücken	83.19.23↔	So Durchtr v Weicht, Desins v M, Sehn u Fasz, Unterarm
83.03.15↔	Bursotomie, Leisten- und Genitalregion und Gesäss	83.19.24↔	S Drchtr v Weicht, Dsns v M, Shn u Fsz, Brw, Bauch u Rückn
83.03.16↔	Bursotomie, Untere Extremität	83.19.25↔	S Drchtr v Weicht, Dsns v M, Shn u Fsz, Leist u Gnrg u Gsäss
83.03.19↔	Bursotomie, Andere Lokalisation	83.19.26↔	S Drchtr v Weicht, Dsns v M, Shn u Fsz, Unt Extrm
83.03.99↔	Bursotomie, sonstige	83.19.29↔	So Durchtr v Weicht, Desins v M, Sehn u Fasz, And Lok
83.09.00↔	Sonstige Inzision an den Weichteilen, n.n.bez.	83.19.30↔	S Drchtr v Weicht, Lppnstdrcht n Lppnpl, Kpf u H
83.09.10↔	S Inzs an D Weicht, Frmdkntf aus M, Shn o Fsz, Kpf u H	83.19.31↔	S Drchtr v Weicht, Lppnstdrcht n Lppnpl, Schlit u Axll
83.09.11↔	S Inzs an D Weicht, Frmdkntf aus M, Shn o Fsz, Schlit u Axll	83.19.32↔	S Drchtr v Weicht, Lppnstdrcht n Lppnpl, Ob u Ellb
83.09.12↔	S Inzs an D Weicht, Frmdkntf aus M, Shn o Fsz, Ob u Ellb	83.19.33↔	S Drchtr v Weicht, Lppnstdrcht n Lppnpl, Untrm
83.09.13↔	S Inzs an D Weicht, Frmdkntf aus M, Shn o Fsz, Unt	83.19.34↔	S Drchtr v Weicht, Lppnstdrcht n Lppnpl, Brw, Bauch u Rückn
83.09.14↔	S Inzs an D Weicht, Frmdkntf aus M, Shn o Fsz, Brw, Bauch & Rückn	83.19.35↔	S Drchtr v Weicht, Lppnstdrcht n Lppnpl, Leist u Gnrg u Gsäss
83.09.15↔	S Inzs an D Weicht, Frmdkntf aus M, Shn o Fsz, Leist & Gnrg u Gsäss	83.19.36↔	S Drchtr v Weicht, Lppnstdrcht n Lppnpl, Unt Extrm
83.09.16↔	S Inzs an D Weicht, Frmdkntf aus M, Shn o Fsz, Unt Extrm	83.19.39↔	S Drchtr v Weicht, Lppnstdrcht n Lppnpl, And Lk
83.09.19↔	S Inzs an D Weicht, Frmdkntf aus M, Shn o Fsz, And Lk	83.19.90↔	Sonstige Durchtrennung von Weichteilen, Kopf und Hals
83.09.90↔	Sonstige Inzision an den Weichteilen, Kopf und Hals	83.19.91↔	Sonstige Durchtrennung von Weichteilen, Schulter und Axilla
83.09.91↔	Sonstige Inzision an den Weichteilen, Schulter und Axilla	83.19.92↔	Sonstige Durchtrennung von Weichteilen, Oberarm und Ellenbogen
83.09.92↔	Sonstige Inzision an den Weichteilen, Oberarm und Ellenbogen	83.19.93↔	Sonstige Durchtrennung von Weichteilen, Unterarm
83.09.93↔	Sonstige Inzision an den Weichteilen, Unterarm	83.19.94↔	So Durchtr von Weichteilen, Bruw, Bauch und Rücken
83.09.94↔	Sonstige Inzis an D Weichteilen, Bruw, Bauch und Rücken	83.19.95↔	So Durchtr von Weichteilen, Leist u Genreg u Gesäss
83.09.95↔	So Inzis an D Weichteilen, Leist und Genreg und Gesäss	83.19.96↔	Sonstige Durchtrennung von Weichteilen, Untere Extremität
83.09.96↔	Sonstige Inzision an den Weichteilen, Untere Extremität	83.19.97↔	Sonstige Durchtrennung von Weichteilen, Andere Lokalisation
83.09.97↔	Sonstige Inzision an den Weichteilen, Andere Lokalisation	83.19.99↔	Sonstige Durchtrennung von Weichteilen, sonstige
83.09.99↔	Sonstige Inzision an den Weichteilen, sonstige	83.21.00↔	Biopsie an den Weichteilen, n.n.bez.
83.11↔	Tenotomie der Achillessehne	83.21.10↔	Biops an D Weicht, Perkut (Nad) Biops an D Weicht
83.12↔	Tenotomie der Hüft-Adduktoren	83.21.11↔	Offene Biopsie an den Weichteilen
83.13.00↔	Sonstige Tenotomie, n.n.bez.	83.21.20↔	Biopsie an den Weichteilen, Perkutane (Nadel-) Biopsie am Muskel
83.13.10↔	Sonstige Tenotomie, Inzision einer Sehne, Kopf und Hals	83.21.21↔	Offene Biopsie am Muskel
83.13.11↔	Sonstige Tenotomie, Inzision einer Sehne, Schulter und Axilla	83.21.30↔	Biopsie an den Weichteilen, Biopsie an einem Schleimbeutel
83.13.12↔	Sonstige Tenotomie, Inzision einer Sehne, Oberarm und Ellenbogen	83.21.99↔	Biopsie an den Weichteilen, sonstige
83.13.13↔	Sonstige Tenotomie, Inzision einer Sehne, Unterarm	83.31.00↔	Exzision einer Läsion an einer Sehnscheide, n.n.bez.
83.13.14↔	So Tenotomie, Inzis e Sehn, Bruw, Bauch und Rücken	83.31.10↔	Exzision einer Läsion an einer Sehnscheide, Kopf und Hals
83.13.15↔	So Tenotom, Inzis e Sehn, Leist und Genreg und Gesäss	83.31.11↔	Exz e Läsion an e Sehnscheide, Schulter und Axilla
83.13.16↔	Sonstige Tenotomie, Inzision einer Sehne, Untere Extremität	83.31.12↔	Exzision e Läsion an e Sehnscheide, Oberarm und Ellb
83.13.19↔	Sonstige Tenotomie, Inzision einer Sehne, Andere Lokalisation	83.31.13↔	Exzision einer Läsion an einer Sehnscheide, Unterarm
83.13.20↔	Sonstige Tenotomie, Durchtrennung einer Sehne, Kopf und Hals	83.31.14↔	Exz e Läs an e Sehnscheid, Brustawand, Bauch und Rücken
83.13.21↔	Sonstige Tenotomie, Durchtr e Sehne, Schult und Axilla	83.31.15↔	Exz e Läs an e Sehnscheid, Leist und Genreg und Gesäss
83.13.22↔	Sonstige Tenotomie, Durchtr e Sehne, Oberarm und Ellb	83.31.16↔	Exzision einer Läsion an einer Sehnscheide, Untere Extremität
83.13.23↔	Sonstige Tenotomie, Durchtrennung einer Sehne, Unterarm	83.31.19↔	Exzision e Läsion an e Sehnscheide, And Lokalisation
83.13.24↔	So Tenotomie, Durchtr e Sehn, Bruw, Bauch und Rücken	83.31.99↔	Exzision einer Läsion an einer Sehnscheide, sonstige
83.13.25↔	So Tenotom, Durchtr e Sehn, Leist u GenReg u Gesäss	83.32.00↔	Exzision einer Läsion an einem Muskel, n.n.bez.
83.13.26↔	Sonstige Tenotomie, Durchtrennung einer Sehne, Untere Extremität	83.32.10↔	Exzision einer Läsion an einem Muskel, Kopf und Hals
83.13.29↔	Sonstige Tenotomie, Durchtr e Sehne, And Lokalisation	83.32.11↔	Exzision einer Läsion an einem Muskel, Schulter und Arm
83.13.99↔	Sonstige Tenotomie, sonstige	83.32.12↔	Exzision e Läsion an e Muskel, Bruw, Bauch und Rücken
83.14.00↔	Fasziotomie oder Aponeurotomie, n.n.bez.	83.32.13↔	Exz e Läs an e Muskel, Leisten und Genreg und Gesäss
83.14.10↔	Fasziotomie oder Aponeurotomie, Kopf und Hals	83.32.14↔	Exzision einer Läsion an einem Muskel, Untere Extremität
83.14.11↔	Fasziotomie oder Aponeurotomie, Schulter und Axilla	83.32.19↔	Exzision einer Läsion an einem Muskel, Andere Lokalisation
83.14.12↔	Fasziotomie oder Aponeurotomie, Oberarm und Ellenbogen	83.32.99↔	Exzision einer Läsion an einem Muskel, sonstige
83.14.13↔	Fasziotomie oder Aponeurotomie, Unterarm	83.39.00↔	Exzision einer Läsion an anderen Weichteilen, n.n.bez.
83.14.14↔	Fasziotomie oder Aponeurotomie, Brustwand, Bauch und Rücken	83.39.11↔	Exz e Läs an and Weicht, Exz e Läs an e Shn, Schlit u Arm
83.14.15↔	Fasziotomie o Aponeurotomie, Leist u Genreg u Gesäss	83.39.12↔	Exz e Läs an and Weicht, Exz e Läs an e Shn, Brw, Bauch u Rückn

83.39.13↔	Exz e Läs an and Weicht,Exz e Läs an e Shn,Leist&Gnrg&Gsäss	83.5x.00↔	Bursektomie, n.n.bez.
83.39.14↔	Exz e Läs an and Weicht, Exz e Läs an e Shn, Unt Extrm	83.5x.10↔	Bursektomie, Kopf und Hals
83.39.19↔	Exz e Läs an and Weicht, Exz e Läs an e Sehn, And Lok	83.5x.11↔	Bursektomie, Schulter und Axilla
83.39.20↔	Exz e Läs an and Weicht, Exz e Läs an e Fasz, Kopf u Ha	83.5x.12↔	Bursektomie, Oberarm und Ellenbogen
83.39.21↔	Exz e Läs an and Weicht, Exz e Läs an e Fsz, Schl t u Arm	83.5x.13↔	Bursektomie, Unterarm
83.39.22↔	Exz e Läs an and Weicht, Exz e Läs an e Fsz, Brw, Bauch u Rückn	83.5x.14↔	Bursektomie, Brustwand, Bauch und Rücken
83.39.23↔	Exz e Läs an and Weicht,Exz e Läs an e Fsz,Leist&Gnrg&Gsäss	83.5x.15↔	Bursektomie, Leisten- und Genitalregion und Gesäss
83.39.24↔	Exz e Läs an and Weicht, Exz e Läs an e Fsz, Unt Extrm	83.5x.16↔	Bursektomie, Untere Extremität
83.39.29↔	Exz e Läs an and Weicht, Exz e Läs an e Fasz, And Lok	83.5x.19↔	Bursektomie, Andere Lokalisation
83.39.99↔	Exzision einer Läsion an anderen Weichteilen, sonstige	83.5x.99↔	Bursektomie, sonstige
83.41↔	Exzision einer Sehne zur Transplantation	83.61.00↔	Naht einer Sehnenscheide, n.n.bez.
83.42.00↔	Sonstige Tenonektomie, n.n.bez.	83.61.11↔	Naht einer Sehnenscheide, Schulter und Axilla
83.42.10↔	Sonstige Tenonektomie, Kopf und Hals	83.61.12↔	Naht einer Sehnenscheide, Oberarm und Ellenbogen
83.42.11↔	Sonstige Tenonektomie, Schulter und Axilla	83.61.13↔	Naht einer Sehnenscheide, Unterarm
83.42.12↔	Sonstige Tenonektomie, Oberarm und Ellenbogen	83.61.14↔	Naht einer Sehnenscheide, Brustwand, Bauch und Rücken
83.42.13↔	Sonstige Tenonektomie, Unterarm	83.61.15↔	Naht einer Sehnenscheide, Leisten- und Genitalregion und Gesäss
83.42.14↔	Sonstige Tenonektomie, Brustwand, Bauch und Rücken	83.61.16↔	Naht einer Sehnenscheide, Untere Extremität
83.42.15↔	Sonstige Tenonektomie, Leisten- und Genitalregion und Gesäss	83.61.19↔	Naht einer Sehnenscheide, Andere Lokalisation
83.42.16↔	Sonstige Tenonektomie, Untere Extremität	83.61.99↔	Naht einer Sehnenscheide, sonstige
83.42.19↔	Sonstige Tenonektomie, Andere Lokalisation	83.62.00↔	Sekundäre Naht einer Sehne, n.n.bez.
83.42.99↔	Sonstige Tenonektomie, sonstige	83.62.10↔	Sekundäre Naht einer Sehne, Kopf und Hals
83.44.00↔	Sonstige Fasziektomie, n.n.bez.	83.62.11↔	Sekundäre Naht einer Sehne, Schulter und Axilla
83.44.10↔	Sonstige Fasziektomie, Kopf und Hals	83.62.12↔	Sekundäre Naht einer Sehne, Oberarm und Ellenbogen
83.44.11↔	Sonstige Fasziektomie, Schulter und Axilla	83.62.13↔	Sekundäre Naht einer Sehne, Unterarm
83.44.12↔	Sonstige Fasziektomie, Oberarm und Ellenbogen	83.62.14↔	Sekundäre Naht einer Sehne, Brustwand, Bauch und Rücken
83.44.13↔	Sonstige Fasziektomie, Unterarm	83.62.15↔	Sekundäre Naht e Sehne, Leisten und Genreg und Gesäss
83.44.14↔	Sonstige Fasziektomie, Brustwand, Bauch und Rücken	83.62.16↔	Sekundäre Naht einer Sehne, Untere Extremität
83.44.15↔	Sonstige Fasziektomie, Leisten- und Genitalregion und Gesäss	83.62.19↔	Sekundäre Naht einer Sehne, Andere Lokalisation
83.44.16↔	Sonstige Fasziektomie, Untere Extremität	83.62.99↔	Sekundäre Naht einer Sehne, sonstige
83.44.19↔	Sonstige Fasziektomie, Andere Lokalisation	83.64.00↔	Sonstige Naht einer Sehne, n.n.bez.
83.44.99↔	Sonstige Fasziektomie, sonstige	83.64.10↔	Sonstige Naht einer Sehne, Kopf und Hals
83.45.00↔	Sonstige Myektomie, n.n.bez.	83.64.11↔	Sonstige Naht einer Sehne, Schulter und Axilla
83.45.10↔	Sonstige Myektomie, Kopf und Hals	83.64.12↔	Sonstige Naht einer Sehne, Oberarm und Ellenbogen
83.45.11↔	Sonstige Myektomie, Schulter und Axilla	83.64.13↔	Sonstige Naht einer Sehne, Unterarm
83.45.12↔	Sonstige Myektomie, Oberarm und Ellenbogen	83.64.14↔	Sonstige Naht einer Sehne, Brustwand, Bauch und Rücken
83.45.13↔	Sonstige Myektomie, Unterarm	83.64.15↔	Sonstige Naht einer Sehne, Leisten- und Genitalregion und Gesäss
83.45.14↔	Sonstige Myektomie, Brustwand, Bauch und Rücken	83.64.16↔	Sonstige Naht einer Sehne, Untere Extremität
83.45.15↔	Sonstige Myektomie, Leisten- und Genitalregion und Gesäss	83.64.19↔	Sonstige Naht einer Sehne, Andere Lokalisation
83.45.16↔	Sonstige Myektomie, Untere Extremität	83.64.99↔	Sonstige Naht einer Sehne, sonstige
83.45.19↔	Sonstige Myektomie, Andere Lokalisation	83.65.00↔	Sonstige Naht an Muskel oder Faszie, n.n.bez.
83.45.99↔	Sonstige Myektomie, sonstige	83.65.10↔	Sonstige Naht an Muskel oder Faszie, Kopf und Hals
83.49.00↔	Sonstige Exzision von Weichteilen, n.n.bez.	83.65.11↔	Sonstige Naht an Muskel oder Faszie, Schulter und Axilla
83.49.10↔	So Exz von Weichteilen, Exz e Sehnscheid, Kopf und Ha	83.65.12↔	Sonstige Naht an Muskel oder Faszie, Oberarm und Ellenbogen
83.49.11↔	So Exz v Weichteilen, Exz e Sehnscheid, Schult u Axilla	83.65.13↔	Sonstige Naht an Muskel oder Faszie, Unterarm
83.49.12↔	So Exz von Weichteilen, Exz e Sehnscheid, Oba und Ellb	83.65.14↔	Sonstige Naht an Muskel oder Faszie, Brustwand, Bauch und Rücken
83.49.13↔	So Exz von Weichteilen, Exz e Sehnscheid, Unterarm	83.65.15↔	Sonstige Nht an M o Fasz, Leist und Genreg und Gesäss
83.49.14↔	So Exz von Weichteilen, Exz e Sehnscheid, Bruw u Rücken	83.65.16↔	Sonstige Naht an Muskel oder Faszie, Untere Extremität
83.49.15↔	S Exz v Weicht, Exz e Shnscheid, Leist u Gnrg u Gsäss	83.65.19↔	Sonstige Naht an Muskel oder Faszie, Andere Lokalsiation
83.49.16↔	So Exz von Weichteilen, Exz e Sehnscheid, Untere Extrm	83.65.99↔	Sonstige Naht an Muskel oder Faszie, sonstige
83.49.19↔	Sonstige Exz von Weichteilen, Exz e Sehnscheid, And Lok	83.72.00↔	Sehnenverkürzung, n.n.bez.
83.49.20↔	Sonstige Exz von Weichteilen, Kompres, Kopf und Ha	83.72.10↔	Sehnenverkürzung, Kopf und Hals
83.49.21↔	So Exz von Weichteilen, Kompres, Schult und Axilla	83.72.11↔	Sehnenverkürzung, Schulter und Axilla
83.49.22↔	Sonstige Exz von Weichteilen, Kompres, Oberarm und Ellb	83.72.12↔	Sehnenverkürzung, Oberarm und Ellenbogen
83.49.23↔	Sonstige Exz von Weichteilen, Kompres, Unterarm	83.72.13↔	Sehnenverkürzung, Unterarm
83.49.24↔	So Exz von Weichteilen, Kompres, Bruw, Bauch und Rücken	83.72.14↔	Sehnenverkürzung, Brustwand, Bauch und Rücken
83.49.25↔	So Exz v Weichteilen, Kompres, Leist u Genreg u Gesäss	83.72.15↔	Sehnenverkürzung, Leisten- und Genitalregion und Gesäss
83.49.26↔	Sonstige Exz von Weichteilen, Kompres, Untere Extrm	83.72.16↔	Sehnenverkürzung, Untere Extremität
83.49.29↔	Sonstige Exz von Weichteilen, Kompres, And Lokalisation	83.72.19↔	Sehnenverkürzung, Andere Lokalisation
83.49.30↔	Sonstige Exzision von Weichteilen, Kopf und Hals	83.72.99↔	Sehnenverkürzung, sonstige
83.49.31↔	Sonstige Exzision von Weichteilen, Schulter und Axilla	83.73.00↔	Reinsertion einer Sehne, n.n.bez.
83.49.32↔	Sonstige Exzision von Weichteilen, Oberarm und Ellenbogen	83.73.10↔	Reinsertion einer Sehne, Kopf und Hals
83.49.33↔	Sonstige Exzision von Weichteilen, Unterarm	83.73.11↔	Reinsertion einer Sehne, Schulter und Axilla
83.49.34↔	Sonstige Exzision von Weichteilen, Brustwand, Bauch und Rücken	83.73.12↔	Reinsertion einer Sehne, Oberarm und Ellenbogen
83.49.35↔	So Exz von Weichteilen, Leist und Genreg und Gesäss	83.73.13↔	Reinsertion einer Sehne, Unterarm
83.49.36↔	Sonstige Exzision von Weichteilen, Untere Extremität	83.73.14↔	Reinsertion einer Sehne, Brustwand, Bauch und Rücken
83.49.39↔	Sonstige Exzision von Weichteilen, Andere Lokalisation	83.73.15↔	Reinsertion einer Sehne, Leisten- und Genitalregion und Gesäss
83.49.99↔	Sonstige Exzision von Weichteilen, sonstige	83.73.16↔	Reinsertion einer Sehne, Untere Extremität

83.73.19↔	Reinsertion einer Sehne, Andere Lokalisation	83.88.21↔	So Plast Op an d Sehn, Sehnerspl, Schult und Axilla
83.73.99↔	Reinsertion einer Sehne, sonstige	83.88.22↔	Sonstige Plast Op an d Sehn, Sehnerspl, Oba und Ellb
83.74.00↔	Reinsertion eines Muskels, n.n.bez.	83.88.23↔	Sonstige Plast Op an d Sehn, Sehnerspl, Unterarm
83.74.10↔	Reinsertion eines Muskels, Kopf und Hals	83.88.24↔	S Plst Op an d Shn, Shnrsp, Brw, Bauch u Rückn
83.74.11↔	Reinsertion eines Muskels, Schulter und Axilla	83.88.25↔	S Plst Op an d Shn, Shnrsp, Leist u Gnrg u Gsäß
83.74.12↔	Reinsertion eines Muskels, Oberarm und Ellenbogen	83.88.26↔	Sonstige Plast Op an d Sehn, Sehnerspl, Untere Extrem
83.74.13↔	Reinsertion eines Muskels, Unterarm	83.88.29↔	Sonstige Plast Op an d Sehn, Sehnerspl, And Lok
83.74.14↔	Reinsertion eines Muskels, Brustwand, Bauch und Rücken	83.88.30↔	So Plast Op an d Sehn, Schaffung e Sehntxlag, Kopf u Ha
83.74.15↔	Reinsertion eines Muskels, Leisten- und Genitalregion	83.88.31↔	S Plst Op an d Shn, Schffng e Shntxlg, Schl u Axll
83.74.16↔	Reinsertion eines Muskels, Untere Extremität	83.88.32↔	S Plst Op an d Shn, Schffng e Shntxlg, Ob u Ellb
83.74.19↔	Reinsertion eines Muskels, Andere Lokalisation	83.88.33↔	So Plast Op an d Sehn, Schaffung e Sehntxlag, Unterarm
83.74.99↔	Reinsertion eines Muskels, sonstige	83.88.34↔	S Plst Op an d Shn, Schffng e Shntxlg, Brw, Bauch u Rückn
83.77.00↔	Muskeltransfer oder -transplantation, n.n.bez.	83.88.35↔	S Plst Op an d Shn, Schffng e Shntxlg, Leist u Gnrg u Gsäß
83.77.10↔	Muskeltransfer oder -transplantation, Kopf und Hals	83.88.36↔	S Plst Op an d Shn, Schffng e Shntxlg, Unt Extrem
83.77.11↔	Muskeltransfer oder -transplantation, Schulter und Axilla	83.88.39↔	So Plast Op an d Sehn, Schaffung e Sehntxlag, And Lok
83.77.12↔	Muskeltransfer oder -transplantation, Oberarm und Ellenbogen	83.88.40↔	Sonstige Plast Op an d Sehne, Tenodese, Kopf und Ha
83.77.13↔	Muskeltransfer oder -transplantation, Unterarm	83.88.41↔	So Plast Op an d Sehn, Tenodese, Schult und Axilla
83.77.14↔	Mtransfer o transplantation, Bruw, Bauch und Rücken	83.88.42↔	Sonstige Plast Op an d Sehne, Tenodese, Oba und Ellb
83.77.15↔	MTransf o Tx, Leist und Genreg und Gesäss	83.88.43↔	Sonstige plastische Operationen an der Sehne, Tenodese, Unterarm
83.77.16↔	Muskeltransfer oder -transplantation, Untere Extremität	83.88.44↔	So Plast Op an d Sehn, Tenodese, Bruw, Bauch und Rücken
83.77.19↔	Muskeltransfer oder -transplantation, Andere Lokalisation	83.88.45↔	So Plast Op an d Sehn, Tenodese, Leist u Genreg u Gesäß
83.77.99↔	Muskeltransfer oder -transplantation, sonstige	83.88.46↔	Sonstige Plast Op an d Sehne, Tenodese, Untere Extrem
83.85.00↔	Sonstige Längenänderung an Muskel oder Sehne, n.n.bez.	83.88.49↔	Sonstige plastische Op an d Sehne, Tenodese, And Lok
83.85.10↔	So LängÄnd an M o Sehn, Verl v M o Sehn, Kopf u Ha	83.88.90↔	Sonstige plastische Operationen an der Sehne, Kopf und Hals
83.85.11↔	S LängÄnd an M o Shn, Vrl v M o Shn, Schl u Axll	83.88.91↔	Sonstige plastische Op an d Sehne, Schulter und Axilla
83.85.12↔	So LängÄnd an M o Sehn, Verl v M o Sehn, Oba u Ellb	83.88.92↔	Sonstige plastische Op an d Sehne, Oba und Ellb
83.85.13↔	So LängÄnd an M o Sehn, Verlängerung von M o Sehn, Unta	83.88.93↔	Sonstige plastische Operationen an der Sehne, Unterarm
83.85.14↔	S LängÄnd an M o Shn, Vrl v M o Shn, Brw, Bauch u Rückn	83.88.94↔	Sonstige Plast Op an d Sehne, Bruw, Bauch und Rücken
83.85.15↔	S LängÄnd an M o Shn, Vrl v M o Shn, Leist u Gnrg u Gsäß	83.88.95↔	So Plast Op an d Sehn, Leist und Genreg und Gesäß
83.85.16↔	So LängÄnd an M o Sehn, Verl v M o Sehn, Unt Extrem	83.88.96↔	Sonstige plastische Operationen an der Sehne, Untere Extremität
83.85.19↔	S LängÄnd an M o Shn, Vrl v M o Shn, And Loaklstion	83.88.97↔	Sonstige plastische Operationen an d Sehne, And Lok
83.85.20↔	So LängÄnd an M o Sehn, Verk v M o Sehn, Kopf u Ha	83.88.99↔	Sonstige plastische Operationen an der Sehne, sonstige
83.85.21↔	S LängÄnd an M o Shn, Vrk v M o Shn, Schl u Axll	83.89.00↔	Sonstige plastische Operationen an der Faszie, n.n.bez.
83.85.22↔	So LängÄnd an M o Sehn, Verk v M o Sehn, Oba u Ellb	83.89.10↔	S Plst Op an d Fsz, Vrl, Vrk u Dpp e Fsz, Kpf u H
83.85.23↔	So LängÄnd an M o Sehn, Verkürzung von M o Sehn, Unta	83.89.11↔	S Plst Op an d Fsz, Vrl, Vrk u Dpp e Fsz, Schl u Axll
83.85.24↔	S LängÄnd an M o Shn, Vrk v M o Shn, Brw, Bauch u Rückn	83.89.12↔	S Plst Op an d Fsz, Vrl, Vrk u Dpp e Fsz, Ob u Ellb
83.85.25↔	S LängÄnd an M o Shn, Vrk v M o Shn, Leist u Gnrg u Gsäß	83.89.13↔	So Plast Op an d Fasz, Verl, Verk u Dopp e Fasz, Unta
83.85.26↔	So LängÄnd an M o Sehn, Verk v M o Sehn, Unt Extrem	83.89.14↔	S Plst Op an d Fsz, Vrl, Vrk u Dpp e Fsz, Brw, Bauch u Rückn
83.85.29↔	So LängÄnd an M o Sehn, Verkürzung v M o Sehn, And Lok	83.89.15↔	S Plst Op an d Fsz, Vrl, Vrk u Dpp e Fsz, Leist u Gnrg u Gsäß
83.85.99↔	Sonstige Längenänderung an Muskel oder Sehne, sonstige	83.89.16↔	S Plst Op an d Fsz, Vrl, Vrk u Dpp e Fsz, Unt Extrem
83.86↔	Quadrizepssehnen-Rekonstruktion	83.89.19↔	S Plst Op an d Fsz, Vrl, Vrk u Dpp e Fsz, And Lk
83.87.00↔	Sonstige plastische Operationen am Muskel, n.n.bez.	83.89.20↔	S Plst Op an d Fsz, Dckng e Df an e Fsz, Kpf u H
83.87.10↔	Sonstige plastische Op a M, Mplastik, Kopf und Ha	83.89.21↔	S Plst Op an d Fsz, Dckng e Df an e Fsz, Schl u Axll
83.87.11↔	Sonstige Plast Op a M, Mplastik, Schulter und Axilla	83.89.22↔	S Plst Op an d Fsz, Dckng e Df an e Fsz, Ob u Ellb
83.87.12↔	Sonstige plastische Op a M, Mplastik, Oba und Ellb	83.89.23↔	So Plast Op an d Fasz, Deckung e Def an e Fasz, Unta
83.87.13↔	Sonstige plastische Op a M, Mplastik, Unterarm	83.89.24↔	S Plst Op an d Fsz, Dckng e Df an e Fsz, Brw, Bauch u Rückn
83.87.14↔	Sonstige Plast Op a M, MPlast, Bruw, Bauch und Rücken	83.89.25↔	S Plst Op an d Fsz, Dckng e Df an e Fsz, Leist u Gnrg u Gsäß
83.87.15↔	So Plast Op a M, MPlast, Leist und Genreg und Gesäß	83.89.26↔	S Plst Op an d Fsz, Dckng e Df an e Fsz, Unt Extrem
83.87.16↔	Sonstige plastische Op a M, Mplastik, Untere Extrem	83.89.29↔	So Plast Op an d Fasz, Deckung e Def an e Fasz, And Lok
83.87.19↔	Sonstige plastische Operationen a M, Mplastik, And Lok	83.89.90↔	Sonstige plastische Operationen an der Faszie, Kopf und Hals
83.87.90↔	Sonstige plastische Operationen am Muskel, Kopf und Hals	83.89.91↔	Sonstige plastische Op an d Fasz, Schulter und Axilla
83.87.91↔	Sonstige plastische Operationen am Muskel, Schulter und Axilla	83.89.92↔	Sonstige plastische Operationen an d Fasz, Oba und Ellb
83.87.92↔	Sonstige plastische Operationen a M, Oberarm und Ellb	83.89.93↔	Sonstige plastische Operationen an der Faszie, Unterarm
83.87.93↔	Sonstige plastische Operationen am Muskel, Unterarm	83.89.94↔	Sonstige Plast Op an d Fasz, Bruw, Bauch und Rücken
83.87.94↔	Sonstige plastische Op a M, Bruw, Bauch und Rücken	83.89.95↔	So Plast Op an d Fasz, Leist und Genreg und Gesäß
83.87.95↔	Sonstige plastische Op a M, Leist und Genreg und Gesäß	83.89.96↔	Sonstige plastische Operationen an der Faszie, Untere Extremität
83.87.96↔	Sonstige plastische Operationen am Muskel, Untere Extremität	83.89.97↔	Sonstige plastische Operationen an d Fasz, And Lok
83.87.97↔	Sonstige plastische Operationen am Muskel, Andere Lokalisation	83.89.99↔	Sonstige plastische Operationen an der Faszie, sonstige
83.87.99↔	Sonstige plastische Operationen am Muskel, sonstige	83.91.00↔	Lös von Adhäs von M, Sehne, Fasz und Bursa, n.n.bez.
83.88.00↔	Sonstige plastische Operationen an der Sehne, n.n.bez.	83.91.10↔	Lös von Adhäs von M, Sehne, Fasz und Bursa, Kopf und Ha
83.88.10↔	Sonstige Plast Op an d Sehne, Augm e Sehne, Kopf und Ha	83.91.11↔	Lös v Adhäs v M, Sehn, Fasz u Bursa, Schult u Axilla
83.88.11↔	So Plast Op an d Sehn, Augm e Sehn, Schult und Axilla	83.91.12↔	Lös von Adhäs von M, Sehn, Fasz und Bursa, Oba und Ellb
83.88.12↔	Sonstige Plast Op an d Sehn, Augm e Sehn, Oba und Ellb	83.91.13↔	Lös von Adhäs von M, Sehne, Fasz und Bursa, Unterarm
83.88.13↔	Sonstige Plast Op an d Sehne, Augm e Sehne, Unterarm	83.91.14↔	Lös v Adhäs v M, Shn, Fsz u Brs, Brw, Bauch u Rückn
83.88.14↔	S Plst Op an d Shn, Agm e Shn, Brw, Bauch u Rückn	83.91.15↔	Lös v Adhäs v M, Shn, Fsz u Brs, Leist u Gnrg u Gsäß
83.88.15↔	S Plst Op an d Shn, Agm e Shn, Leist u Gnrg u Gsäß	83.91.16↔	Lös von Adhäs von M, Sehn, Fasz u Bursa, Untere Extrem
83.88.16↔	Sonstige Plast Op an d Sehn, Augm e Sehn, Untere Extrem	83.91.19↔	Lös von Adhäs von M, Sehne, Fasz und Bursa, And Lok
83.88.19↔	Sonstige Plast Op an d Sehne, Augm e Sehne, And Lok		
83.88.20↔	Sonstige Plast Op an d Sehn, Sehnerspl, Kopf und Ha		

83.91.99↔	Lös von Adhäs von M, Sehne, Fasz und Bursa, sonstige	83.99.30↔	Revision (ohne Ersetzen) eines Skelettmuskelstimulators
83.99.00↔	Andere Operationen an Muskel, Sehne, Faszie und Bursa, n.n.bez.	83.99.99↔	Andere Operationen an Muskel, Sehne, Faszie und Bursa, sonstige
83.99.10↔	And Op an M, Shn, Fsz u Brs, And Op an Shn, Kpf u H	84.53.00↔	Implnt v int Verlängvrr d Extrm m knt Trkt, n.n.bez.
83.99.11↔	And Op an M, Shn, Fsz u Brs, And Op an Shn, Schl u Axll	84.53.10↔	Imp int Vrlvr d Extrm m knt Trkt,ImplntN mtr int Vrl/Kntnrspys
83.99.12↔	And Op an M, Shn, Fsz u Brs, And Op an Shn, Ob u Ellb	84.53.11↔	Imp int Vlvr d Extrm m knt Trkt,Imp mtr int Vrl/Kntnrspys
83.99.13↔	And Op an M, Sehn, Fasz u Bursa, And Op an Sehn, Unta	84.53.99↔	Implant v int Verlängvorr d Extrem m kinet Trakt, So
83.99.14↔	And Op an M, Shn, Fsz u Brs, And Op an Shn, Brw, Bauch u Rücken	84.54↔	Implant von sonst internen VerlängVorr der Extrem
83.99.15↔	And Op an M, Shn, Fsz u Brs, And Op an Shn, Leist u Gnrg u Gsäß	84.71↔	Anlegen einer externen Fixationsvorrichtung, eindimensional
83.99.16↔	And Op an M, Shn, Fsz u Brs, And Op an Shn, Unt Extrm	84.72↔	Anlegen einer externen Fixationsvorrichtung, Ringsystem
83.99.19↔	And Op an M, Shn, Fsz u Brs, And Op an Shn, And Lk	84.73↔	Anlegen einer gemischten Vorrichtung
83.99.20↔	And Op an M, Shn, Fsz u Brs, And Op an M, Fsz u Brs, Kpf u H	86.84.00↔	Korrektur einer Narbenkontraktur oder Bride, n.n.bez.
83.99.21↔	And Op an M,Shn,Fsz&Brs,And Op an M,Fsz&Brs,Schlt&Axll	86.84.10↔	Korrektur einer Narbenkontraktur oder Bride am Kopf
83.99.22↔	And Op an M, Shn, Fsz u Brs, And Op an M, Fsz u Brs, Ob u Ellb	86.84.13↔	Korrektur einer Narbenkontraktur oder Bride an Unterarm
83.99.23↔	And Op an M, Shn, Fsz u Brs, And Op an M, Fsz u Brs, Unt	86.84.14↔	Korrektur einer Narbenkontraktur oder Bride an der Hand
83.99.24↔	And Op an M/Shn/Fsz/Brs, And Op an M/Fsz/Brs, Brw, Bauch/Rücken	86.84.17↔	Krr e Nrbkntrkr o Brd an d Leist u Gnrg o a Gsäß
83.99.25↔	And Op an M, Shn, Fsz/Brs, And Op an M, Fsz/Brs, Leist/Gnrg/Gsäß	86.84.18↔	Korr e Narbenkontraktur oder Bride an d unteren Extrem
83.99.26↔	And Op an M, Shn, Fsz u Brs, And Op an M, Fsz u Brs, Unt Extrm	86.84.19↔	Korr e Narbenkontraktur oder Bride an and Lokalisation
83.99.29↔	And Op an M, Shn, Fsz u Brs, And Op an M, Fsz u Brs, And Lk	86.84.99↔	Korrektur einer Narbenkontraktur oder Bride, sonstige

Prozedur E02-2

31.1‡↔	Temporäre Tracheostomie	39.75.11↔	Perktranslum Gefintervention, So Gef, Rotationsthromekt
31.21‡↔	Mediastinale Tracheostomie	39.75.12↔	Perktransluminale Gefintervention, So Gef, Laserangpl
31.29‡↔	Sonstige permanente Tracheostomie	39.75.13↔	Prktrnslm Gfntrvntion, S Gf, AntEmblieSyst (prph o vscri Gf)
31.74‡↔	Revision einer Tracheostomie	39.75.14↔	Perktransluminale Gefintervention, So Gef, Athromekt
39.71.00↔	Endovask Implantation e Grafts in Aort abd, n.n.bez.	39.75.15↔	Perktranslum Gefintervention, So Gef, sel Thrombol
39.71.10↔	Endvsk Implnt e Grfts i Art abd, aortoil, oh Fnstr o Seitn	39.75.99↔	Perktransluminale Gefintervention, So Gef, So
39.71.11↔	Endvsk Implnt e Grfts i Art abd, aortoil, m Fnstr o Seitn	39.79.00↔	So endovask Korr (von Aneur) an sonstigen Gef, n.n.bez.
39.71.12↔	Endvsk Implnt e Grfts i Art abd, Bfprt, aorb, oh Fnstr o Seitn	39.79.10↔	Endovask Implant e Grafts an sonstigen Gef, n.n.bez.
39.71.13↔	Endvsk Implnt e Grfts i Art abd, Bfprt, aorb, m Fnstr o Seitn	39.79.11↔	Endovaskuläre Implantation eines Grafts an Viszeralgefäßen
39.71.99↔	Endovask Implantation e Grafts in Aort abd, sonstige	39.79.12↔	Endovaskuläre Implantation eines Grafts an Gefäßen des Beckens
39.72.00↔	Endovask Plast Reko o Okkl v Gef a Kopf u Ha, n.n.bez.	39.79.13↔	Endovaskuläre Implantation eines Grafts an abdominalen Gefäßen
39.72.10↔	Selektive Embolisation von intrakraniellen Gefäßen, n.n.bez.	39.79.19↔	Endovask Implant e Grafts an sonstigen Gef, sonstige
39.72.11↔	Selektive Emb von intrakr Gef m Partikeln oder Metsp	39.79.20↔	CoilEmb oder Verschluss von sonstigen Gef, n.n.bez.
39.72.12↔	SI Emb v intrkr Gf m emb Flüssgk, ablösb Bllns o Schrmn	39.79.21↔	CoilEmb oder Verschluss von Gefäßen d oberen Extrem
39.72.19↔	Selektive Embolisation von intrakraniellen Gefäßen, sonstige	39.79.22↔	Coil-Embolisation oder -Verschluss der Aorta
39.72.20↔	Sel Emb von extrkr Gef d Kopfes und d Halses, n.n.bez.	39.79.23↔	Coil-Embolisation oder -Verschluss des Ductus arteriosus apertus
39.72.21↔	Sel Emb v extrkr Gef d Kopfes u d Halses m Part o Metsp	39.79.24↔	Coil-Embolisation oder -Verschluss von thorakalen Gefäßen
39.72.22↔	SI Embextrk GfKpfs/d Hlssemb Flüssgk, ablösb Bllns/Schrmn	39.79.25↔	Coil-Embolisation oder -Verschluss von viszeralen Gefäßen
39.72.29↔	Sel Emb von extrkr Gef d Kopfes und d Halses, sonstige	39.79.26↔	Coil-Embolisation oder -Verschluss von abdominalen Gefäßen
39.72.30↔	Perkutantransluminale Emb e Gefmi d Mikrok, n.n.bez.	39.79.27↔	CoilEmb oder Verschluss von Gefäßen d unteren Extrem
39.72.31↔	Perktranslum Emb e Gefmi d Mikrok Verw v ein Mikrkath	39.79.28↔	Coil-Embolisation oder -Verschluss von spinalen Gefäßen
39.72.32↔	Perktranslum Emb e Gefmi d Mikrok Verw v 2 Mikrkath	39.79.29↔	CoilEmb oder Verschluss von sonstigen Gef, sonstige
39.72.33↔	Perktranslum Emb e Gefmi d Mikrok Verw v 3 Mikrkath	39.79.30↔	Sel Emb m emb Flüssgk von sonstigen Gef, n.n.bez.
39.72.34↔	Perktranslum Emb e Gefmi d Mikrok Verw v 4 Mikrkath	39.79.31↔	Selektive Emb mit emb Flüssgk von Gef d oberen Extrem
39.72.35↔	Perktranslum Emb e Gefmi d Mikrok Verw v fünf Mikrkath	39.79.32↔	Selektive Emb mit embolisierenden Flüssigkeiten d Aort
39.72.39↔	Perktranslum Emb e Gefmi d Mikrok Verw v merh Mikrkath	39.79.33↔	Selektive Emb mit emb Flüssgk d Duct arterios apertus
39.72.99↔	Endovask Plast Reko o Okkl von Gef a Kopf und Ha, So	39.79.34↔	Selektive Emb mit emb Flüssgk von thorakalen Gefäßen
39.73.00↔	Endovask Implant e Graft an d thorakalen Aort, n.n.bez.	39.79.35↔	Selektive Emb mit emb Flüssgk von viszeralen Gefäßen
39.73.10↔	Endvsk Implnt e Grfts i d Art thrcc, oh Fnstr o Seitn	39.79.36↔	Selektive Emb mit emb Flüssigkeiten von abd Gefäßen
39.73.11↔	Endvsk Implnt e Grfts i d Art thrcc, m Fnstr o Seitn	39.79.37↔	Selektive Emb mit emb Flüssgk von Gef d unteren Extrem
39.73.20↔	Endovask Implant e Grafts i d Aort thoracoabdominalis	39.79.38↔	Selektive Emb mit emb Flüssgk von spinalen Gefäßen
39.73.99↔	Endovask Implant e Graft an d thorakalen Aort, sonstige	39.79.39↔	Sel Emb m emb Flüssgk von sonstigen Gef, sonstige
39.74.00↔	Endovask Entf e Obstr von Kopf und Halsg(en), n.n.bez.	39.79.40↔	Sel Emb m ablösb Ballons von sonstigen Gef, n.n.bez.
39.74.10↔	Fremdkentf aus Gefäßen d Kopfes und d Halses, n.n.bez.	39.79.41↔	Selektive Emb m ablösb Ballons von Gef d oberen Extrem
39.74.11↔	Fremdkörperentfernung aus intrakraniellen Gefäßen	39.79.42↔	Selektive Embolisation mit ablösbaren Ballons der Aorta
39.74.12↔	Fremdkentf aus extrkr Gefäßen d Kopfes und d Halses	39.79.43↔	Selektive Emb m ablösb Ballons d Duct arterios apertus
39.74.20↔	Sel Thrombolys von Gef d Kopfes und d Halses, n.n.bez.	39.79.44↔	Selektive Emb mit ablösb Ballons von thorakalen Gefäßen
39.74.21↔	Selektive Thrombolys von intrakraniellen Gefäßen	39.79.45↔	Selektive Emb mit ablösb Ballons von viszeralen Gefäßen
39.74.22↔	Sel Thrombolys von extrkr Gef d Kopfes und d Halses	39.79.46↔	Selektive Emb mit ablösb Ballons von abd Gefäßen
39.74.99↔	Endovask Entf e Obstr von Kopf und Halsg(en), sonstige	39.79.47↔	Selektive Emb mit ablösb Ballons von spinalen Gefäßen
39.75.00↔	Perktransluminale Gefintervention, So Gef, n.n.bez.		
39.75.01↔	Perkutan-transluminale Fremdkörperentf		
39.75.10↔	Prktrnslm Gfntrvntion,S Gf,Kthtrstym z Rknlstion v Ttlvrchlüss		

39.79.48↔	Selektive Emb m ablösb Ballons von Gef d unteren Extrem	39.79.68↔	Selektive Embolisation mit Partikeln von spinalen Gefäßen
39.79.49↔	Sel Emb m ablösb Ballons von sonstigen Gef, sonstige	39.79.69↔	Selektive Emb mit Partikeln von sonstigen Gef, sonstige
39.79.50↔	Selektive Emb mit Schirmen von sonstigen Gef, n.n.bez.	39.79.70↔	Kthtrrch Vrschl v A mtt Lsr, snst Gf, n.n.bz.
39.79.51↔	Selektive Emb mit Schirmen von Gefäßen d oberen Extrem	39.79.71↔	Kathetertech Verschluss mitt Laser, an Aa d ob Extrem
39.79.52↔	Selektive Embolisation mit Schirmen der Aorta	39.79.72↔	Kathetertech Verschluss mittels Laser, an der Aorta
39.79.53↔	Selektive Emb mit Schirmen d Duct arterios apertus	39.79.74↔	Kathetertech Verschluss mitt Laser, an thorakalen Gef
39.79.54↔	Selektive Embolisation mit Schirmen von thorakalen Gefäßen	39.79.75↔	Kathetertech Verschluss mitt Laser, an Gef d unt Extrem
39.79.55↔	Selektive Embolisation mit Schirmen von viszeralen Gefäßen	39.79.76↔	Kathetertech Verschluss mitt Laser, an viszeralen Gef
39.79.56↔	Selektive Embolisation mit Schirmen von abdominalen Gefäßen	39.79.77↔	Kathetertech Verschluss mittels Laser, an abd Gef
39.79.57↔	Selektive Emb mit Schirmen von Gefäßen d unteren Extrem	39.79.79↔	Kathetertech Verschluss v Aa mitt Laser, sonst Gef, So
39.79.58↔	Selektive Embolisation mit Partikeln von spinalen Gefäßen	39.79.80↔	Kthtrrch Vrschl v A mtt Rdiofq snst Gf, n.n.bz.
39.79.59↔	Selektive Emb mit Schirmen von sonstigen Gef, sonstige	39.79.81↔	Kathetertech Verschluss mitt Radiofq an Aa d ob Extrem
39.79.60↔	Selektive Emb mit Partikeln von sonstigen Gef, n.n.bez.	39.79.82↔	Kathetertech Verschluss mittels Radiofrequenz an d Aort
39.79.61↔	Selektive Emb mit Partikeln von Gefäßen d oberen Extrem	39.79.84↔	Kathetertech Verschluss mitt Radiofq an thorakalen Gef
39.79.62↔	Selektive Embolisation mit Partikeln der Aorta	39.79.85↔	Kathetertech Verschl mitt Radiofq an Gef d unt Extrem
39.79.63↔	Selektive Emb mit Partikeln d Duct arterios apertus	39.79.86↔	Kathetertech Verschluss mitt Radiofq an viszeralen Gef
39.79.64↔	Selektive Embolisation mit Partikeln von thorakalen Gefäßen	39.79.87↔	Kathetertech Verschluss mitt Radiofrequenz an abd Gef
39.79.65↔	Selektive Embolisation mit Partikeln von viszeralen Gefäßen	39.79.89↔	Kathetertech Verschluss mitt Radiofq an sonst Gef, So
39.79.66↔	Selektive Embolisation mit Partikeln von abdominalen Gefäßen	39.79.99↔	So endovask Korr (von Aneur) an sonstigen Gef, So
39.79.67↔	Selektive Emb mit Partikeln von Gef d unteren Extrem		

Prozedur E02-3

28.2x.00↔	Tonsillektomie ohne Adenoidektomie, n.n.bez.	38.7x.11↔	Einsetzen eines Antiembolie-Schirmes in die V. cava, chirurgisch
28.2x.10↔	Part Resektion d Tonsille [Tonsillotomie] oh Adenoidekt	38.7x.12↔	Entfernung e AntiembolieSchirmes in d V. cava, chir
28.2x.11↔	Total Tonsillektomie ohne Adenoidektomie	38.7x.13↔	Ligatur oder Plicature der V. cava, chirurgische
28.2x.12↔	Abszesssionillektomie	38.7x.19↔	Chirurgische Unterbrechung des V. cava, chirurgisch, sonstige
28.2x.99↔	Tonsillektomie ohne Adenoidektomie, sonstige	38.7x.20↔	Unterbrechung des V. cava, perkutan transluminal, n.n.bez.
28.4↔	Exzision eines Tonsillenrestes	38.7x.23↔	Ligatur oder Plikatur der V. cava, perkutan transluminal
30.21↔	Epiglottidektomie	38.7x.29↔	Intrvntionlll Untbr d V. Cv, Prk trnsmnl, S
30.22.00↔	Chordektomie, n.n.bez.	38.7x.99↔	Unterbrechung der Vena cava, sonstige
30.22.10↔	Chordektomie, endolaryngeal	39.71.00↔	Endovask Implantation e Grafts in Aort abd, n.n.bez.
30.22.11↔	Chordektomie, durch Thyreotomie	39.71.10↔	Endvsk Implnt e Grfts i Art abd, aortoil, oh Fnstr o Seitn
30.22.99↔	Chordektomie, sonstige	39.71.11↔	Endvsk Implnt e Grfts i Art abd, aortoil, m Fnstr o Seitn
30.29.00↔	Sonstige partielle Laryngektomie, n.n.bez.	39.71.12↔	Endvsk Implnt e Grfts i Art abd, Bfprt, aorb, oh Fnstr o Seitn
30.29.10↔	Cricohyoideopiglottopexy (CHEP)	39.71.13↔	Endvsk Implnt e Grfts i Art abd, Bfprt, aorb, m Fnstr o Seitn
30.29.11↔	Cricohyoideopexy (CHP)	39.71.99↔	Endovask Implantation e Grafts in Aort abd, sonstige
30.29.20↔	Partielle Larynx-Pharynx-Resektion	39.72.00↔	Endovask Plast Reko o Okkl v Gef a Kopf v Ha, n.n.bez.
30.29.21↔	Partielle Laryngektomie frontale (Huet)	39.72.10↔	Selektive Embolisation von intrakraniellen Gefäßen, n.n.bez.
30.29.22↔	Partielle Laryngektomie frontolaterale (Leroux-Robert)	39.72.11↔	Selektive Emb von intrakr Gef m Partikeln oder Metasp
30.29.30↔	Arytenoidektomie	39.72.12↔	SI Emb v intrkr Gf m emb Flüssgk, ablösb Bllns o Schrmn
30.29.99↔	Sonstige partielle Laryngektomie, sonstige	39.72.19↔	Selektive Embolisation von intrakraniellen Gefäßen, sonstige
30.4x.00↔	Radikale Laryngektomie, n.n.bez.	39.72.20↔	Sel Emb von extrkr Gef d Kopfes und d Halses, n.n.bez.
30.4x.10↔	Radikale Laryngektomie, mit Pharyngektomie, ohne Rekonstruktion	39.72.21↔	Sel Emb v extrkr Gef d Kopfes u d Halses m Part o Metasp
30.4x.11↔	Rad Laryekt, m Pharyngekt, Reko m lok Schleimhaut	39.72.22↔	SI Embextrkr GfKpfs/d Hlssem Flüssgk, ablösb Bllns/Schrmn
30.4x.12↔	Rad Laryekt, m Pharyngekt, Reko m Ni vaskul Tx	39.72.29↔	Sel Emb von extrkr Gef d Kopfes und d Halses, sonstige
30.4x.13↔	Rad Laryekt, m Pharyngekt, Reko m gestielt reg Lp	39.72.30↔	Perkutantransluminale Emb e Gefmi d Mikrok, n.n.bez.
30.4x.14↔	Rad Laryekt, m Pharyngekt, Rekonstruktion m gestielt Lp	39.72.31↔	Perktranslum Emb e Gefmi d Mikrok Verw v ein Mikrkath
30.4x.15↔	Rad Laryekt, m Pharyngekt, Reko m fr mikrovaskanast Tx	39.72.32↔	Perktranslum Emb e Gefmi d Mikrok Verw v 2 Mikrkath
30.4x.16↔	Rad Laryekt, m Pharyngekt, Reko m fr fr Darmtr	39.72.33↔	Perktranslum Emb e Gefmi d Mikrok Verw v 3 Mikrkath
30.4x.17↔	Rad Laryekt, m Pharyngekt, Reko m Magenhochzug	39.72.34↔	Perktranslum Emb e Gefmi d Mikrok Verw v 4 Mikrkath
30.4x.19↔	Radikale Laryekt, m Pharyngekt, sonstige Rekonstruktion	39.72.35↔	Perktranslum Emb e Gefmi d Mikrok Verw v funf Mikrkath
30.4x.20↔	Rad Laryekt, m Pharyngekt und Schilddres, oh Reko	39.72.39↔	Perktranslum Emb e Gefmi d Mikrok Verw v merh Mikrkath
30.4x.21↔	Rd Lrykt, m Phryngkt u Schlddrs, Rk m lk Schleimh	39.72.99↔	Endovask Plast Reko o Okkl von Gef a Kopf und Ha, So
30.4x.22↔	Rd Lrykt, m Phryngkt u Schlddrs, Rk m N vskl Tx	39.73.00↔	Endovask Implant e Graft an d thorakalen Aort, n.n.bez.
30.4x.23↔	Rd Lrykt, m Phryngkt u Schlddrs, Rk m gstielt rg Lp	39.73.10↔	Endvsk Implnt e Grfts i d Art thrcc, oh Fnstr o Seitn
30.4x.24↔	Rd Lrykt, m Phryngkt u Schlddrs, Rk m gstielt Lp	39.73.11↔	Endvsk Implnt e Grfts i d Art thrcc, m Fnstr o Seitn
30.4x.25↔	Rd Lrykt, m Phryngkt u Schlddrs, Rk m fr mkrvsknst Tx	39.73.20↔	Endovask Implant e Grafts i d Aort thoracoabdominalis
30.4x.26↔	Rd Lrykt, m Phryngkt u Schlddrs, Rk m fr fr Drmr	39.73.99↔	Endovask Implant e Graft an d thorakalen Aort, sonstige
30.4x.27↔	Rd Lrykt, m Phryngkt u Schlddrs, Rk m Mgnhchzg	39.74.00↔	Endovask Entf e Obstr von Kopf und Halsg(en), n.n.bez.
30.4x.29↔	Rad Laryekt, m Pharyngekt und Schilddres, sonstige Reko	39.74.10↔	Fremdkentf aus Gefäßen d Kopfes und d Halses, n.n.bez.
30.4x.99↔	Radikale Laryngektomie, sonstige	39.74.11↔	Fremdkörperentfernung aus intrakraniellen Gefäßen
34.1↔	Inzision des Mediastinums	39.74.12↔	Fremdkentf aus extrkr Gefäßen d Kopfes und d Halses
34.6x.11↔	Pleurodesse, offen chirurgisch, ohne Dekortikation	39.74.20↔	Sel Thrombolyse von Gef d Kopfes und d Halses, n.n.bez.
34.6x.12↔	Pleurodesse, offen chirurgisch, mit Dekortikation	39.74.21↔	Selektive Thrombolyse von intrakraniellen Gefäßen
34.6x.19↔	Pleurodesse, offen chirurgisch, sonstige	39.74.22↔	Sel Thrombolyse von extrkr Gef d Kopfes und d Halses
38.7x.00↔	Unterbrechung der Vena cava, n.n.bez.	39.74.99↔	Endovask Entf e Obstr von Kopf und Halsg(en), sonstige
38.7x.10↔	Unterbrechung des V. cava chirurgisch, n.n.bez.	39.75.00↔	Perkutantransluminale Gefintervention, So Gef, n.n.bez.
		39.75.01↔	Perkutan-transluminale Fremdkörperentf

39.75.10↔	Prktrnslm Gfntvntn,S Gf,Kthtrstym z Rknlstion v Ttlvrchlüss	39.79.75↔	Kathetertech Verschluss mitt Laser, an Gef d unt Extrem
39.75.11↔	Perktrnslum Gefintervention, So Gef, Rotationsthromekt	39.79.76↔	Kathetertech Verschluss mitt Laser, an viszeralen Gef
39.75.12↔	Perktrnslumale Gefintervention, So Gef, Laserangpl	39.79.77↔	Kathetertech Verschluss mittels Laser, an abd Gef
39.75.13↔	Prktrnslm Gfntvntn, S Gf, AntEmblieSyst (prph o vsclr Gf)	39.79.79↔	Kathetertech Verschluss v Aa mitt Laser, sonst Gef, So
39.75.14↔	Perktrnslumale Gefintervention, So Gef, Atherekt	39.79.80↔	Kthtrtrch Vrschl v A mitt Rdiofq snst Gef, n.n.bz.
39.75.15↔	Perktrnslum Gefintervention, So Gef, sel Thrombol	39.79.81↔	Kathetertech Verschluss mitt Radiofq an Aa d ob Extrem
39.75.99↔	Perktrnslumale Gefintervention, So Gef, So	39.79.82↔	Kathetertech Verschluss mittels Radiofrequenz an d Aort
39.79.00↔	So endovask Korr (von Aneur) an sonstigen Gef, n.n.bez.	39.79.84↔	Kathetertech Verschluss mitt Radiofq an thorakalen Gef
39.79.10↔	Endovask Implant e Grafts an sonstigen Gef, n.n.bez.	39.79.85↔	Kathetertech Verschl mitt Radiofq an Gef d unt Extrem
39.79.11↔	Endovaskuläre Implantation eines Grafts an Viszeralgefäßen	39.79.86↔	Kathetertech Verschluss mitt Radiofq an viszeralen Gef
39.79.12↔	Endovaskuläre Implantation eines Grafts an Gefäßen des Beckens	39.79.87↔	Kathetertech Verschluss mitt Radiofrequenz an abd Gef
39.79.13↔	Endovaskuläre Implantation eines Grafts an abdominalen Gefäßen	39.79.89↔	Kathetertech Verschluss mitt Radiofq an sonst Gef, So
39.79.19↔	Endovask Implant e Grafts an sonstigen Gef, sonstige	39.79.99↔	So endovask Korr (von Aneur) an sonstigen Gef, So
39.79.20↔	CoilEmb oder Verschluss von sonstigen Gef, n.n.bez.	40.40↔	Radikale Neck dissection, n.n.bez.
39.79.21↔	CoilEmb oder Verschluss von Gefäßen d oberen Extrem	40.41.00↔	Radikale unilaterale Neck dissection, n.n.bez.
39.79.22↔	Coil-Embolisation oder -Verschluss der Aorta	40.41.10↔	Sel (funkt) Neck dissec, supraomohyoid (Reg III)
39.79.23↔	Coil-Embolisation oder -Verschluss des Ductus arteriosus apertus	40.41.11↔	Selektive (funktionelle) Neck dissection, lateral (Region II-IV)
39.79.24↔	Coil-Embolisation oder -Verschluss von thorakalen Gefäßen	40.41.12↔	Selektive (funkt) Neck dissec, anterolateral (Reg IIV)
39.79.25↔	Coil-Embolisation oder -Verschluss von viszeralen Gefäßen	40.41.13↔	Sel (funkt) Neck dissec, posterolateral (Reg IIIV)
39.79.26↔	Coil-Embolisation oder -Verschluss von abdominalen Gefäßen	40.41.14↔	Selektive (funktionelle) Neck dissection, central (Region VI)
39.79.27↔	CoilEmb oder Verschluss von Gefäßen d unteren Extrem	40.41.20↔	Radikale Neck dissection (inkl. modifiziert)
39.79.28↔	Coil-Embolisation oder -Verschluss von spinalen Gefäßen	40.41.21↔	Extended Neck dissection
39.79.29↔	CoilEmb oder Verschluss von sonstigen Gef, sonstige	40.41.99↔	Radikale unilaterale Neck dissection, sonstige
39.79.30↔	Sel Emb m emb Flüssigk von sonstigen Gef, n.n.bez.	40.42↔	Radikale bilaterale Neck dissection
39.79.31↔	Selektive Emb mit emb Flüssigk von Gef d oberen Extrem	77.40.00↔	Knochenbiopsie, ohne Angabe der Lokalisation, n.n.bez.
39.79.32↔	Selektive Emb mit embolisierenden Flüssigkeiten d Aort	77.40.10↔	Knochbiops, ohne Ang d Lok, Perkutane (Nadel) Biops
39.79.33↔	Selektive Emb mit emb Flüssigk d Duct arterios apertus	77.40.20↔	Knochbiops, ohne Ang d Lokalisation, Offene Knochbiops
39.79.34↔	Selektive Emb mit emb Flüssigk von thorakalen Gefäßen	77.40.99↔	Knochenbiopsie, ohne Angabe der Lokalisation, sonstige
39.79.35↔	Selektive Emb mit emb Flüssigk von viszeralen Gefäßen	77.41.00↔	Knochbiops von Skapula, Klav, Rip und Sternum, n.n.bez.
39.79.36↔	Selektive Emb mit emb Flüssigkeiten von abd Gefäßen	77.41.10↔	Knchbiops v Skp, Klv, Rp u Strn, Prkt (Nd) Biops
39.79.37↔	Selektive Emb mit emb Flüssigk von Gef d unteren Extrem	77.41.20↔	Knochbiops von Skap, Klav, Rip u Stern, Off Knochbiops
39.79.38↔	Selektive Emb mit emb Flüssigk von spinalen Gefäßen	77.41.99↔	Knochbiops von Skapula, Klav, Rip und Sternum, sonstige
39.79.39↔	Sel Emb m emb Flüssigk von sonstigen Gef, sonstige	77.42.00↔	Knochenbiopsie am Humerus, n.n.bez.
39.79.40↔	Sel Emb m ablösb Ballons von sonstigen Gef, n.n.bez.	77.42.10↔	Knochenbiopsie am Humerus, Perkutane (Nadel-) Biopsie
39.79.41↔	Selektive Emb m ablösb Ballons von Gef d oberen Extrem	77.42.20↔	Knochenbiopsie am Humerus, Offene Knochenbiopsie
39.79.42↔	Selektive Embolisation mit ablösbaren Ballons der Aorta	77.42.99↔	Knochenbiopsie am Humerus, sonstige
39.79.43↔	Selektive Emb m ablösb Ballons d Duct arterios apertus	77.43.00↔	Knochenbiopsie an Radius und Ulna, n.n.bez.
39.79.44↔	Selektive Emb mit ablösb Ballons von thorakalen Gefäßen	77.43.10↔	Knochenbiopsie an Radius und Ulna, Perkutane (Nadel-) Biopsie
39.79.45↔	Selektive Emb mit ablösb Ballons von viszeralen Gefäßen	77.43.20↔	Knochenbiopsie an Radius und Ulna, Offene Knochenbiopsie
39.79.46↔	Selektive Emb mit ablösb Ballons von abd Gefäßen	77.43.99↔	Knochenbiopsie an Radius und Ulna, sonstige
39.79.47↔	Selektive Emb mit ablösb Ballons von spinalen Gefäßen	77.44.00↔	Knochenbiopsie an Karpalia und Metakarpalia, n.n.bez.
39.79.48↔	Selektive Emb m ablösb Ballons von Gef d unteren Extrem	77.44.10↔	Knochbiops an Karpal u Metakarpal, Perkut (Nad) Biops
39.79.49↔	Sel Emb m ablösb Ballons von sonstigen Gef, sonstige	77.44.20↔	Knochbiops an Karpal und Metakarpal, Offene Knochbiops
39.79.50↔	Selektive Emb mit Schirmen von sonstigen Gef, n.n.bez.	77.44.99↔	Knochenbiopsie an Karpalia und Metakarpalia, sonstige
39.79.51↔	Selektive Emb mit Schirmen von Gefäßen d oberen Extrem	77.45.00↔	Knochenbiopsie am Femur, n.n.bez.
39.79.52↔	Selektive Embolisation mit Schirmen der Aorta	77.45.10↔	Knochenbiopsie am Femur, Perkutane (Nadel-) Biopsie
39.79.53↔	Selektive Emb mit Schirmen d Duct arterios apertus	77.45.20↔	Knochenbiopsie am Femur, Offene Knochenbiopsie
39.79.54↔	Selektive Embolisation mit Schirmen von thorakalen Gefäßen	77.45.99↔	Knochenbiopsie am Femur, sonstige
39.79.55↔	Selektive Embolisation mit Schirmen von viszeralen Gefäßen	77.46.00↔	Knochenbiopsie an der Patella, n.n.bez.
39.79.56↔	Selektive Embolisation mit Schirmen von abdominalen Gefäßen	77.46.10↔	Knochenbiopsie an der Patella, Perkutane (Nadel-) Biopsie
39.79.57↔	Selektive Emb mit Schirmen von Gefäßen d unteren Extrem	77.46.20↔	Knochenbiopsie an der Patella, Offene Knochenbiopsie
39.79.58↔	Selektive Embolisation mit Schirmen von spinalen Gefäßen	77.46.99↔	Knochenbiopsie an der Patella, sonstige
39.79.59↔	Selektive Emb mit Schirmen von sonstigen Gef, sonstige	77.47.00↔	Knochenbiopsie an Tibia und Fibula, n.n.bez.
39.79.60↔	Selektive Emb mit Partikeln von sonstigen Gef, n.n.bez.	77.47.10↔	Knochenbiopsie an Tibia und Fibula, Perkutane (Nadel-) Biopsie
39.79.61↔	Selektive Emb mit Partikeln von Gefäßen d oberen Extrem	77.47.20↔	Knochenbiopsie an Tibia und Fibula, Offene Knochenbiopsie
39.79.62↔	Selektive Embolisation mit Partikeln der Aorta	77.47.99↔	Knochenbiopsie an Tibia und Fibula, sonstige
39.79.63↔	Selektive Emb mit Partikeln d Duct arterios apertus	77.48.00↔	Knochenbiopsie an Tarsalia und Metatarsalia, n.n.bez.
39.79.64↔	Selektive Embolisation mit Partikeln von thorakalen Gefäßen	77.48.10↔	Knochbiops an Tarsal und Metatars, Perkut (Nad) Biops
39.79.65↔	Selektive Embolisation mit Partikeln von viszeralen Gefäßen	77.48.20↔	Knochbiops an Tarsalia und Metatars, Offene Knochbiops
39.79.66↔	Selektive Embolisation mit Partikeln von abdominalen Gefäßen	77.48.99↔	Knochenbiopsie an Tarsalia und Metatarsalia, sonstige
39.79.67↔	Selektive Emb mit Partikeln von Gef d unteren Extrem	77.49.00↔	Knochbiops an and näher bez Knoch, auss Gschk, n.n.bez.
39.79.68↔	Selektive Embolisation mit Partikeln von spinalen Gefäßen	77.49.20↔	Knbiop aanbz Kn,auss Gschk,Knbiop a d Ws,Prkt(Nd)Biop
39.79.69↔	Selektive Emb mit Partikeln von sonstigen Gef, sonstige	77.49.21↔	Knchbiops a.a.bz. Knch/auss Gschk/Knchbiops an Ws/Off Knchbiops
39.79.70↔	Kthtrtrch Vrschl v Aa mitt Lsr, snst Gef, n.n.bz.	77.49.40↔	Knbiop and nbz Kn,auss Gschk,Knbiop Phl d Fs,Prk (Nd)Biop
39.79.71↔	Kathetertech Verschluss mitt Laser, an Aa d ob Extrem	77.49.41↔	Knbiop aanbz Kn,auss Gschk,Knbiop a Phl d Fs,Off Knbiop
39.79.72↔	Kathetertech Verschluss mittels Laser, an der Aorta	77.49.90↔	Knchbiops an and näh bz Knch, auss Gschk, Prkt (Nd) Biops
39.79.74↔	Kathetertech Verschluss mitt Laser, an thorakalen Gef	77.49.91↔	Knchbiops an and näh bz Knch, auss Gschk, Off Knchbiops
		77.49.99↔	Knochbiops an and näher bez Knoch, auss Gschk, sonstige

78.90↔ Einsetzen eines KnochWachstStimul, ohne Ang der Lok
 78.91↔ Einsetzen e KnochWachstStimul anSkap,Klav,Rip uStern
 78.97↔ Einsetzen eines Knochenwachstumsstimulators an Tibia und Fibula

78.99↔ Einsetzen KnochWachstStimul andnähbezKnoch,aussGSchK

ADRG E03**Brachytherapie oder Therapie mit offenen Nukliden bei Krankheiten und Störungen der Atmungsorgane, mehr als ein Belegungstag**

Prozedur in Tabelle E03-1 und Verweildauer > 1 Tag

DRG E03Z**Brachytherapie oder Therapie mit offenen Nukliden bei Krankheiten und Störungen der Atmungsorgane, mehr als ein Belegungstag****Prozedur E03-1**

92.20↔ Infusion von flüssigem Radioisotop	92.29.09↔ Brachytherapie mit umschlossenen Radionukliden, sonstige
92.27.00↔ Brachytherapie Körperberfl, so od nnbez ApplikatOrt	92.29.11↔ Interst Brachyth m Impl entf Strahl i e E, nied Dos
92.27.10↔ Brachytherapie weibl GeschlOrgane nnbez	92.29.12↔ Interst Brachyth m Impl entf Strahl i e E, gep Dos
92.27.11↔ Brachytherapie intravaginal	92.29.13↔ Interst Brachyth m Impl entf Strahl i e E, ho Dos
92.27.12↔ Brachytherapie intravaginal	92.29.19↔ Interst Brachyth m Impl entf Strahl i e E, sonst
92.27.13↔ Brachytherapie intrauterin u intravaginal kombiniert	92.29.21↔ Interst Brachyth m Volimpl entf Strahl i m E, nd Dos
92.27.21↔ Brachytherapie Körperoberfläche	92.29.22↔ Interst Brachyth m Volimpl entf Strahl i m E, gp Dos
92.27.22↔ Brachytherapie intrakavitär	92.29.23↔ Interst Brachyth m Volimpl entf Strahl i m E, ho Dos
92.27.23↔ Brachytherapie intraluminal	92.29.29↔ Interst Brachyth m Volimpl entf Strahl i m E, sonst
92.27.30↔ Brachytherapie Gefäss nnbez	92.29.31↔ Interst Brachyth m Volimpl entf Strahl, bis 10 Q
92.27.31↔ Brachytherapie Koronargefäss	92.29.32↔ Interst Brachyth m Volimpl entf Strahl, m a 10 Q
92.27.39↔ Brachytherapie so Gefäss	92.29.33↔ Intrst Brchyth m Implnt v prm Str, v 16 bs 20 Quelln
92.27.70↔ Radioaktive Moulagen, n.n.bez.	92.29.34↔ Intrst Brchyth m Implnt v prm Str, v 21 bs 25 Quelln
92.27.71↔ Konstrukt u Applikat v oberfl radioaktiven Moulagen	92.29.35↔ Intrst Brchyth m Implnt v prm Str, v 26 bs bs 30 Quelln
92.27.72↔ Konstrukt u Applikat v ni auf d KöOberfl verw Applik	92.29.36↔ Intrst Brchyth m Implnt v prm Str, v 31 bs bs 35 Quelln
92.27.73↔ Konstruktion und Applikation von Augenapplikatoren	92.29.37↔ Intrst Brchyth m Implnt v prm Str, v 36 bs bs 40 Quelln
92.27.79↔ Radioaktive Moulagen, sonstige	92.29.38↔ Intrst Brchyth m Implnt v prm Str, v 41 bs bs 45 Quelln
92.28.00↔ Injektion oder Instillation von Radioisotopen, n.n.bez.	92.29.39↔ Intrst Brchyth m Implnt v prm Str, v 46 bs bs 50 Quelln
92.28.01↔ Instillation von offenen Radionukliden in Gelenke	92.29.3a↔ Intrst Brchyth m Implnt v prm Str, v 51 bs bs 55 Quelln
92.28.02↔ Radiojodth bis 1,2 GBq ohne rh-TSH	92.29.3b↔ Intrst Brchyth m Implnt v prm Str, v 56 bs bs 60 Quelln
92.28.03↔ Radiojodth bis 1,2 GBq mit rh-TSH	92.29.3c↔ Intrst Brchyth m Implnt v prm Str, v 61 bs bs 65 Quelln
92.28.04↔ Radiojodth bis 5 GBq ohne rh-TSH	92.29.3d↔ Intrst Brchyth m Implnt v prm Str, v 66 bs bs 70 Quelln
92.28.05↔ Radiojodth bis 5 GBq mit rh-TSH	92.29.3e↔ Intrst Brchyth m Implnt v prm Str, mhr als 70 Quelln
92.28.06↔ Radiojodth über 5 GBq ohne rh-TSH	92.30.00↔ Stereotaktische Bestrahlung, einzeitig, n.n.bez.
92.28.07↔ Radiojodth über 5 GBq mit rh-TSH	92.30.01↔ Stereotaktische Bestrahlung, einzeitig: Zerebral, n.n.bez.
92.28.11↔ Therapie mit offenen Radionukliden bei Knochenmetastasen	92.30.02↔ Stereotaktische Bestrahlung, einzeitig: Extrazerebral, n.n.bez.
92.28.12↔ Intrvnös plliatv Schmrzth m off Rdion b Knchnmtstsn	92.30.20↔ Stereot Bestr, einzeit: Zerebral, intmod Radioth
92.28.13↔ Radiorezeptortherapie mit DOTA-konjugierten Somatostatin-Analoga	92.30.21↔ Stereot Bestr, einzeit: Zereb, intmod Bogenbestr (IMAT)
92.28.20↔ Radioimmuntherapie mit 90Y-Ibritumomab-Tiuxetan, parenteral	92.30.22↔ Stereot Bestr, einzeit: Zerebral, bildgest Einst
92.28.21↔ Gabe von Jod-131-MIBG (Metajodbenzylguanidin) parenteral	92.30.30↔ Stereot Bestr, einzeit: Extrazer, intmod Radioth
92.28.31↔ Sel Intravask Radiochemoembolisation m I131Lipiodol	92.30.31↔ Streot Bstr, einzeit: Extrzr, intmd Bgnbstr (IMAT)
92.28.32↔ SI Intrvsk Rdionkldthrpie(SIRT)Emb v Yttrium90mrkiertn Mkrsphäm	92.30.32↔ Stereot Bestr, einzeit: Extrazer, bildgest Einst
92.28.33↔ Endovaskuläre Brachytherapie mit Rhenium-188	92.30.99↔ Stereotaktische Bestrahlung, einzeitig, sonstige

ADRG E05**Andere grosse Eingriffe am Thorax**

Prozedur in Tabelle E05-2

DRG E05A**Andere grosse Eingriffe am Thorax mit äusserst schweren CC**

PCCL > 3

DRG E05B**Andere grosse Eingriffe am Thorax ohne äusserst schwere CC, bei bösartiger Neubildung**

Diagnose in Tabelle E05-1

DRG E05C**Andere grosse Eingriffe am Thorax ohne äusserst schwere CC, ausser bei bösartiger Neubildung**

Diagnose E05-1

C33	Bösartige Neubildung der Trachea	C76.1	BNB ungenau bezeichneter Lokalisationen: Thorax
C34.0	Bösartige Neubildung: Hauptbronchus	C78.0	Sekundäre bösartige Neubildung der Lunge
C34.1	Bösartige Neubildung: Oberlappen (-Bronchus)	C78.1	Sekundäre bösartige Neubildung des Mediastinums
C34.2	Bösartige Neubildung: Mittellappen (-Bronchus)	C78.2	Sekundäre bösartige Neubildung der Pleura
C34.3	Bösartige Neubildung: Unterlappen (-Bronchus)	C78.3	Sekundäre BNB sonstiger u nnbez Atmungsorgane
C34.8	BNB: Bronchus u Lunge, mehrere Teilbereiche überlappend	D02.1	Carcinoma in situ Trachea
C34.9	BNB: Bronchus oder Lunge, nicht näher bezeichnet	D02.2	Carcinoma in situ Bronchus Lunge
C38.1	Bösartige Neubildung: Vorderes Mediastinum	D02.3	Carcinoma in situ Teile Atmungssystem
C38.2	Bösartige Neubildung: Hinteres Mediastinum	D02.4	Carcinoma in situ Atmungssystem, nnbez
C38.3	BNB: Mediastinum, Teil nicht näher bezeichnet	D38.1	NB unsich/unbek Veralth Trachea Bronch Lunge
C38.4	Bösartige Neubildung: Pleura	D38.2	NB unsich/unbek Verhalt Pleura
C38.8	BNB: Herz, Mediastinum u Pleura, mehr Teilber überlapp	D38.3	NB unsich/unbek Verhalt Mediastinum
C39.8	BNB: AtmOrg u sonst intrathorak Organe, mehr Teilber überl	D38.4	NB unsich/unbek Verhalt Thymus
C39.9	BNB: Ungenau bezeichnete Lok des Atmungssystems	D38.5	NB unsich/unbek Verhalt Stm Atmungsorg
C45.0	Mesotheliom Pleura	D38.6	NB unsich/unbek Verhalt Atmungsorgan, nnbez

Prozedur E05-2

07.80↔	Thymektomie, n.n.bez.	33.0↔	Inzision an einem Bronchus
07.81↔	Sonstige partielle Exzision am Thymus	33.1↔	Inzision an der Lunge
07.82↔	Sonstige totale Exzision des Thymus	33.20↔	Thorakoskopische Lungenbiopsie
07.83↔	Thorakoskopische partielle Exzision am Thymus	33.39↔	Sonstiger chirurgischer Lungenkollaps
07.84↔	Thorakoskopische totale Exzision des Thymus	33.41↔	Naht eines Bronchusrisses
07.91↔	Exploration im Gebiet des Thymus	33.42↔	Verschluss einer Bronchusfistel
07.92↔	Sonstige Inzision am Thymus	33.43↔	Verschluss einer Lungenverletzung
07.93↔	Plastische Rekonstruktion am Thymus	33.48↔	Sonstige und plastische Rekonstruktion an einem Bronchus
07.95↔	Thorakoskopische Inzision am Thymus	33.49↔	Sonstige und plastische Rekonstruktion an der Lunge
07.98↔	So u nnbez thorakoskopische Operationen Thymus	33.71.00↔	End Einsetz o Ersetz von Bronchialventil(en), n.n.bez.
07.99↔	Sonstige und nicht näher bezeichnete Operationen am Thymus	33.71.10↔	Endoskopisches Einsetzen von Bronchialventil(en), n.n.bez.
31.73↔	Verschluss einer anderen trachealen Fistel	33.71.11↔	Endoskopisches Einsetzen von Bronchialventil(en), ein Ventil
32.1x.00↔	Sonstige Exzision an einem Bronchus, n.n.bez.	33.71.12↔	Endoskopisches Einsetzen von Bronchialventil(en), zwei Ventile
32.1x.10↔	Sonstige Exzision an einem Bronchus, Bifurkationsresektion	33.71.13↔	Endoskopisches Einsetzen von Bronchialventil(en), drei Ventile
32.1x.20↔	So Exz an e Bronch, Rev e Bronchusstumpfsuffizien	33.71.14↔	Endoskopisches Einsetzen von Bronchialventil(en), vier Ventile
32.1x.99↔	Sonstige Exzision an einem Bronchus, sonstige	33.71.15↔	End Einsetz von Bronchialventil(en), 5 und mehr Ventile
32.24↔	Perkutane Exzision von Läsion oder Gewebe an der Lunge	33.71.20↔	Endoskopisches Ersetzen von Bronchialventil(en), n.n.bez.
32.41.00↔	Thorakoskopische Lobektomie an der Lunge, n.n.bez.	33.71.21↔	Endoskopisches Ersetzen von Bronchialventil(en), ein Ventil
32.41.10↔	Lbkt an d L, thrksk, oh Ang e rd Lymphkt, n.n.bz.	33.71.22↔	Endoskopisches Ersetzen von Bronchialventil(en), zwei Ventile
32.41.11↔	Lbkt an d L, thrksk, oh Ang rd Lymphkt, oh brnchpl o angiopl Erw	33.71.23↔	Endoskopisches Ersetzen von Bronchialventil(en), drei Ventile
32.41.12↔	Lbkt an d L, thrksk, oh Ang e rd Lymphkt, m brnchpl Erw	33.71.24↔	Endoskopisches Ersetzen von Bronchialventil(en), vier Ventile
32.41.13↔	Lbkt an d L, thrksk, oh Ang e rd Lymphkt, m angiopl Erw	33.71.25↔	End Ersetz von Bronchialventil(en), 5 und mehr Ventile
32.41.14↔	Lbkt an d L, thrksk, oh Ang e rd Lymphkt, m brnchpl u angiopl Erw	33.71.99↔	End Einsetz o Ersetz von Bronchialventil(en), sonstige
32.41.19↔	Lobekt an d Lu, thoraksk, oh Ang e rad Lymphekt, So	33.79↔	Endoskop Impl sonst Bronchialvorricht
32.41.20↔	Lobekt an d Lu, thorakoskopisch, mit radikaler Lymphekt	33.92↔	Ligatur eines Bronchus
32.42.00↔	Lobektomie an der Lunge, offen chirurgisch, n.n.bez.	33.98↔	Sonstige Operationen an einem Bronchus
32.42.10↔	Lbkt an d L, offn chr, oh Ang e rd Lymphkt, n.n.bz.	33.99↔	Sonstige Operationen an der Lunge
32.42.11↔	Lbkt an L, offn chr, oh Ang rd Lymphkt, oh brnchpl o angiopl Erw	34.02↔	Probethorakotomie
32.42.12↔	Lbkt an d L, offn chr, oh Ang e rd Lymphkt, m brnchpl Erw	34.3x.00↔	Exz oder Destr von Läs oder Gew d Mdst, n.n.bez.
32.42.13↔	Lbkt an d L, offn chr, oh Ang e rd Lymphkt, m angiopl Erw	34.3x.10↔	Exzision von Läsion oder Gewebe des Mediastinums
32.42.14↔	Lbkt an L, offn chr, oh Ang rd Lymphkt, m brnchpl & angiopl Erw	34.3x.20↔	Resektion von Läsion oder Gewebe des Mediastinums, n.n.bez.
32.42.19↔	Lobekt an d Lu, offen chir, oh Ang e rad Lymphekt, So	34.3x.21↔	Res von Läs o Gew d Mdst, oh Res an mediast Organen
32.42.20↔	Lobekt an d Lu, offen chir, m radik Lymphekt, n.n.bez.	34.3x.22↔	Rs v Läs o Gw d Mdst, m Lngnrs o Brstwdnteilrsktion
32.42.21↔	Lbkt an d L, offn chr, m rdk Lymphkt, oh brnchpl o angiopl Erw	34.3x.23↔	Resektion von Läs o Gew d Mdst, m Perikardteilresektion
32.42.22↔	Lbkt an d L, offn chr, m rdk Lymphkt, m brnchpl Erw	34.3x.24↔	Resektion von Läs o Gew d Mdst, m prothetischem GefErs
32.42.23↔	Lbkt an d L, offn chr, m rdk Lymphkt, m angiopl Erw	34.3x.25↔	Resektion von Läs o Gew d Mdst, m Lungenres und GefErs
32.42.24↔	Lbkt an d L, offn chr, m rdk Lymphkt, m brnchpl u angiopl Erw	34.3x.26↔	Res von Läs o Gew d Mdst, m Lungenres und Perikardtres
32.42.29↔	Lobekt an d Lu, offen chir, m radik Lymphekt, sonstige	34.3x.27↔	Res von Läs o Gew d Mdst, m Perikardtres und GefErs
32.42.30↔	Lobektomie an der Lunge, erweitert	34.3x.28↔	Rs v Läs o Gw d Mdst, m Lngn u Prkrdrts u GFers
32.42.40↔	Lobektomie an der Lunge, Bilobektomie, n.n.bez.	34.3x.29↔	Resektion von Läsion oder Gewebe des Mediastinums, sonstige
32.42.41↔	Lobekt an d Lu, Bilobekt, ohne bronchopl o angiopl Erw	34.3x.30↔	Destruktion von Läsion oder Gewebe des Mediastinums
32.42.42↔	Lobektomie an d Lunge, Bilobekt, mit bronchopl Erw	34.3x.99↔	Exz oder Destr von Läs oder Gew d Mdst, sonstige
32.42.43↔	Lobektomie an d Lunge, Bilobekt, mit angiopl Erw	34.4x.00↔	Exzision oder Destr einer Läsion an d Bruw, n.n.bez.
32.42.44↔	Lobekt an d Lu, Bilobekt, mit bronchopl und angiopl Erw	34.4x.10↔	Exzision einer Läsion an der Brustwand
32.42.49↔	Lobektomie an der Lunge, Bilobektomie, sonstige	34.4x.20↔	Teilresektion einer Läsion an der Brustwand, n.n.bez.
32.49↔	Sonstige Lobektomie an der Lunge	34.4x.21↔	Teilresektion einer Läsion an der Brustwand, ohne Rekonstruktion
32.50↔	Thorakoskopische Pneumonektomie	34.4x.22↔	Teilresektion einer Läsion an der Brustwand, mit Rekonstruktion
32.59↔	Exzision der Lunge, n.n.bez.	34.4x.30↔	Res e Läs an d Bruw, komplette Res d Sternums, n.n.bez.
32.9↔	Sonstige Exzision an der Lunge	34.4x.31↔	Res e Läs an d Bruw, komplette Res d Sternums, oh Reko

34.4x.32↔	Rese e Läsion d Bruw, komplette Res d Sternums, m Reko	38.07.11↔	Inzision der V. cava inferior
34.51↔	Dekortikation der Lunge	38.07.12↔	Inzision der V. iliaca
34.52↔	Thorakoskopische Dekortikation der Lunge	38.07.19↔	Inzision von tiefen abdominalen Venen, sonstige
34.59.00↔	Sonstige Exzision an der Pleura, n.n.bez.	38.07.99↔	Inzision von abdominalen Venen, sonstige
34.59.10↔	Sonstige Exzision an der Pleura, thorakoskopische Pleurektomie	38.15.00↔	Endarterektomie der anderen thorakalen Gefässe, n.n.bez.
34.59.20↔	Sonstige Exzision an der Pleura, offen chirurgische Pleurektomie	38.15.10↔	Endarterektomie der A. subclavia
34.59.99↔	Sonstige Exzision an der Pleura, sonstige	38.15.20↔	Endarterektomie des Truncus brachiocephalicus
34.73↔	Verschluss anderer Thoraxfisteln	38.15.30↔	Endarterektomie der A. pulmonalis
34.81↔	Exzision von Läsion oder Gewebe am Zwerchfell	38.15.40↔	Endarterektomie der V. pulmonalis
34.82↔	Naht eines Zwerchfellrisses	38.15.99↔	Endarterektomie der anderen thorakalen Gefässe, sonstige
34.83↔	Verschluss einer Zwerchfellfistel	38.34.00↔	Resektion der Aorta mit Anastomose, n.n.bez.
34.84↔	Sonstige plastische Rekonstruktion am Zwerchfell	38.34.10↔	Resektion d Aort ascendens und d Aortenbogens mit Anast
36.31↔	Transmyokardiale Revaskularisation am offenen Thorax	38.34.20↔	Resektion der Aorta descendens mit Anastomose
36.32.00↔	Sonstige transmyokardiale Revaskularisation, n.n.bez.	38.34.30↔	Resektion der Aorta abdominalis mit Anastomose
36.32.99↔	Sonstige transmyokardiale Revaskularisation, sonstige	38.34.99↔	Resektion der Aorta mit Anastomose, sonstige
36.33↔	Endoskopische transmyokardiale Revaskularisation	38.35.00↔	Resektion von thorakalen Gefässen mit Anastomose, n.n.bez.
36.34↔	Perkutane transmyokardiale Revaskularisation	38.35.10↔	Resektion von thorakalen Gefässen mit Anastomose, n.n.bez.
37.12↔	Perikardiotomie	38.35.11↔	Resektion der A. subclavia mit Anastomose
37.31.00↔	Perikardektomie, n.n.bez.	38.35.12↔	Resektion des Truncus brachiocephalicus mit Anastomose
37.31.10↔	Perikardektomie, partiell	38.35.13↔	Resektion der A. pulmonalis mit Anastomose
37.31.20↔	Perikardektomie, total	38.35.19↔	Resektion von thorakalen Arterien mit Anastomose, sonstige
37.31.30↔	Adhäsioolyse am Perikard	38.35.20↔	Resektion von thorakalen Venen mit Anastomose, n.n.bez.
37.31.99↔	Perikardektomie, sonstige	38.35.21↔	Resektion der V. pulmonalis mit Anastomose
37.41↔	Implantation von prothetischem herzunterst Syst	38.35.22↔	Resektion der V. subclavia mit Anastomose
37.62↔	Einsetzen von nicht-implantierbarem herzunterstützenden System	38.35.23↔	Resektion der V. cava superior mit Anastomose
37.65.00↔	Implant von äusserlichem herzunterst System, n.n.bez.	38.35.28↔	Res von thorakalen von sonstigen tiefen Venen m Anast
37.65.10↔	Implnt (ffn chr) e extrk Pmp (z.B. Kreislp o Zntprmp), n.n.bz.	38.35.29↔	Resektion von thorakalen Venen mit Anastomose, sonstige
37.65.11↔	Implnt (ffn chr) e extrk Pmp (z.B. Kreislp o Zntprmp), unvntr	38.35.99↔	Resektion von thorakalen Gefässen mit Anastomose, sonstige
37.65.12↔	Implnt (ffn chr) e extrk Pmp (z.B. Kreislp o Zntprmp), bvnttr	38.45.00↔	Resektion von thorakalen Blutgefässen mit Ersatz, n.n.bez.
37.65.19↔	Implnt (ffn chr) e extrk Pmp (z.B. Kreislp o Zntprmp), S	38.45.10↔	Resektion der thorakalen Aorta mit Ersatz, n.n.bez.
37.65.20↔	Implant (offen chir) e parakorporalen Pumpe, n.n.bez.	38.45.11↔	Resektion der Aorta ascendens oder des Aortenbogens mit Ersatz
37.65.21↔	Implant (offen chir) e parak Pumpe, univentrikulär	38.45.12↔	Resektion der Aorta thoracica mit Ersatz
37.65.22↔	Implant (offen chir) e parakorporalen Pumpe, biventr	38.45.13↔	Resektion der Aorta thoracoabdominalis mit Ersatz
37.65.29↔	Implant (offen chir) e parakorporalen Pumpe, sonstige	38.45.14↔	Resektion der thorakalen Aorta und Ersatz mit Hybridprothese
37.65.50↔	Dauer d Bhdl m e univentr extrak Pumpe, n.n.bez.	38.45.19↔	Resektion der thorakalen Aorta mit Ersatz, sonstige
37.65.51↔	Dauer d Bhdl m e unvntr extrk Pmp: wng als 48 Std	38.45.20↔	Resektion sonstiger thorakaler Arterien mit Ersatz, n.n.bez.
37.65.52↔	Dauer d Bhdl m e unvntr extrk Pmp: 48 bs unt 96 Std	38.45.21↔	Resektion der A. pulmonalis mit Ersatz
37.65.53↔	Dauer d Bhdl m e univentr extrak Pumpe: 96 Std u läng	38.45.22↔	Resektion des Truncus brachiocephalicus mit Ersatz
37.65.60↔	Dauer d Bhdl mit e biventr extrak Pumpe, n.n.bez.	38.45.29↔	Resektion sonstiger thorakaler Arterien mit Ersatz
37.65.61↔	Dauer d Bhdl m e biventr extrak Pumpe: wenig als 48 Std	38.45.30↔	Resektion thorakaler Venen mit Ersatz, n.n.bez.
37.65.62↔	Dauer d Bhdl m e bvnttr extrk Pmp: 48 bs unt 96 Std	38.45.31↔	Resektion der V. cava superior mit Ersatz
37.65.69↔	Dauer d Bhdl mit e biventr extrak Pumpe: mehr Stunden	38.45.38↔	Resektion sonstiger tiefer thorakaler Venen mit Ersatz
37.65.99↔	Implant von äusserlichem herzunterst System, sonstige	38.45.39↔	Resektion thorakaler Venen mit Ersatz, sonstige
37.67↔	Implantation eines herzmuskelstimulierenden Systems	38.45.99↔	Resektion von thorakalen Blutgefässen mit Ersatz, sonstige
37.91↔	Offene Herzmassage	38.47.00↔	Resektion von abdominalen Venen mit Ersatz, n.n.bez.
37.99.00↔	Sonstige Operationen an Herz und Perikard, n.n.bez.	38.47.10↔	Resektion von tiefen abdominalen Venen mit Ersatz, n.n.bez.
37.99.10↔	Intramyokardiale Stammzelltherapie, n.n.bez.	38.47.11↔	Resektion der V. cava inferior mit Ersatz
37.99.11↔	Intramyok Stammzth oh Anr v Stammzfrakt o kult Verm	38.47.12↔	Resektion der V. iliaca mit Ersatz
37.99.12↔	Intramyok Stammzth m Anr v Stammzfrakt o kult Verm	38.47.19↔	Resektion von tiefen abdominalen Venen mit Ersatz, sonstige
37.99.19↔	Intramyokardiale Stammzelltherapie, sonstige	38.47.99↔	Resektion von abdominalen Venen mit Ersatz, sonstige
37.99.20↔	Operationen bei kongenitalen Anomalien des Herzens, n.n.bez.	38.63.00↔	Sonstige Exzision von Gefässen der oberen Extremität, n.n.bez.
37.99.29↔	Operationen bei kongenitalen Anomalien des Herzens, sonstige	38.63.10↔	Sonstige Exzision von Arterien der oberen Extremität, n.n.bez.
37.99.30↔	Ligatur eines Herzhohes	38.63.11↔	Sonstige Exzision von Arterien der Hand
37.99.80↔	Reoperation an Herz und Perikard	38.63.19↔	Sonstige Exzision von Arterien der oberen Extremität, sonstige
37.99.99↔	Sonstige Operationen an Herz und Perikard, sonstige	38.63.20↔	Sonstige Exzision von Venen der oberen Extremität, n.n.bez.
38.04.00↔	Inzision der Aorta, n.n.bez.	38.63.21↔	Sonstige Exzision von tiefen Venen der oberen Extremität
38.04.10↔	Inzision von Aorta ascendens und Aortenbogen	38.63.29↔	Sonstige Exzision von Venen der oberen Extremität, sonstige
38.04.20↔	Inzision der Aorta descendens	38.63.99↔	Sonstige Exzision von Gefässen der oberen Extremität, sonstige
38.04.30↔	Inzision der Aorta abdominalis	38.64.00↔	Sonstige Exzision der Aorta, n.n.bez.
38.04.99↔	Inzision der Aorta, sonstige	38.64.10↔	Sonstige Exzision der thorakalen Aorta
38.05.00↔	Inzision von anderen thorakalen Gefässen, n.n.bez.	38.64.20↔	Sonstige Exzision der Aorta abdominalis
38.05.10↔	Inzision von anderen thorakalen Arterien	38.64.99↔	Sonstige Exzision der Aorta, sonstige
38.05.20↔	Inzision von thorakalen Venen, n.n.bez.	38.65.00↔	Sonstige Exzision von thorakalen Gefässen, n.n.bez.
38.05.21↔	Inzision von thorakalen tiefen Venen	38.65.10↔	Sonstige Exzision von thorakalen Arterien
38.05.29↔	Inzision von thorakalen Venen, sonstige	38.65.20↔	Sonstige Exzision von thorakalen Venen, n.n.bez.
38.05.99↔	Inzision von anderen thorakalen Gefässen, sonstige	38.65.21↔	Sonstige Exzision der V. cava superior
38.07.00↔	Inzision von abdominalen Venen, n.n.bez.	38.65.22↔	Sonstige Exzision von sonstigen tiefen thorakalen Venen
38.07.10↔	Inzision von tiefen abdominalen Venen, n.n.bez.	38.65.29↔	Sonstige Exzision von thorakalen Venen, sonstige
		38.65.99↔	Sonstige Exzision von thorakalen Gefässen, sonstige

38.84.00↔	Sonstiger chirurgischer Verschluss der Aorta, n.n.bez.	39.52.11↔	Sonstige Korrektur e Aneur von intrakr Blutgefäßen
38.84.10↔	Sonstiger chirurgischer Verschluss der thorakalen Aorta	39.52.19↔	So Korr e Aneur von Blutgefäßen an Kopf und Ha, So
38.84.20↔	Sonstiger chirurgischer Verschluss der Aorta abdominalis	39.52.20↔	Sonstige Korrektur eines Aneurysmas der Aorta, n.n.bez.
38.84.99↔	Sonstiger chirurgischer Verschluss der Aorta, sonstige	39.52.21↔	S offn Chr Krr e Aneur d Art ascndns, d Artbnbgs u d thr Art
38.85.00↔	So chir Verschluss von and thorakalen Gef, n.n.bez.	39.52.22↔	Sonstige offen Chir Korrektur eines Aneur der Aort abd
38.85.10↔	So chir Verschluss von and thorakalen Aa, n.n.bez.	39.52.29↔	Sonstige Korrektur eines Aneurysmas der Aorta, sonstige
38.85.11↔	Sonstiger chirurgischer Verschluss der A. subclavia	39.52.99↔	Sonstige Korrektur eines Aneurysmas, sonstige
38.85.12↔	Sonstiger chirurgischer Verschluss der A. pulmonalis	39.54.00↔	Re-entry Operation, n.n.bez.
38.85.13↔	Sonstiger chirurgischer Verschluss des Truncus brachiocephalicus	39.54.10↔	Re-entry Operation, thorakale Aorta
38.85.19↔	So chir Verschluss von and thorakalen Aa, sonstige	39.54.20↔	Re-entry Operation, Aorta abdominalis
38.85.20↔	So chir Verschluss von thorakalen Venen, n.n.bez.	39.54.99↔	Re-entry Operation, sonstige
38.85.21↔	Sonstiger chirurgischer Verschluss der V. cava superior	40.22.00↔	Exzision eines mamma-internalen Lymphknotens, n.n.bez.
38.85.22↔	Sonstiger chirurgischer Verschluss der V. pulmonalis	40.22.10↔	Exzision eines mamma-internalen Lymphknotens, thorakoskopisch
38.85.23↔	Sonstiger chirurgischer Verschluss der V. subclavia	40.22.20↔	Exzision eines mamma-internalen Lymphknotens, offen chirurgisch
38.85.28↔	So chir Verschluss von sonst tiefen thorakalen Venen	40.22.99↔	Exzision eines mamma-internalen Lymphknotens, sonstige
38.85.29↔	So chir Verschluss von thorakalen Venen, sonstige	40.51.00↔	Radikale Exzision von axillären Lymphknoten, n.n.bez.
38.85.99↔	So chir Verschluss von and thorakalen Gef, sonstige	40.51.10↔	Radikale Exz von axillären Lk als selbständiger Eingr
39.21.00↔	Anastomose von der V. cava zur A. pulmonalis, n.n.bez.	40.51.11↔	Radikale Exz von axillären Lk i Rahmen e and Eingr
39.21.10↔	GlennOp an e funktionell/morphologisch univentr Herz	40.51.99↔	Radikale Exzision von axillären Lymphknoten, sonstige
39.21.99↔	Anastomose von der V. cava zur A. pulmonalis, sonstige	40.52.00↔	Radikale Exzision von periaortalen Lymphknoten, n.n.bez.
39.31.00↔	Naht einer Arterie, n.n.bez.	40.52.10↔	Rd Exz v rtrprtn (praort, prk) u plvnn Lk als slbst Engr
39.31.10↔	Naht einer Arterie an Kopf und Hals, n.n.bez.	40.52.11↔	Rd Exz v rtrprtn (praort, prk) u plvnn Lk i Rhmn e and Engr
39.31.11↔	Naht einer intrakraniellen Arterie	40.52.99↔	Radikale Exzision von periaortalen Lymphknoten, sonstige
39.31.19↔	Naht einer Arterie an Kopf und Hals, sonstige	40.53.00↔	Radikale Exzision von iliakalen Lymphknoten, n.n.bez.
39.31.20↔	Naht einer Arterie des Oberarms, n.n.bez.	40.53.10↔	Radikale Exz von iliakalen Lk als selbständiger Eingr
39.31.21↔	Naht der A. axillaris	40.53.11↔	Radikale Exz von iliakalen Lk i Rahmen e and Eingr
39.31.22↔	Naht der A. brachialis	40.53.99↔	Radikale Exzision von iliakalen Lymphknoten, sonstige
39.31.29↔	Naht einer Arterie des Oberarms, sonstige	40.59.00↔	Radikale Exzision anderer Lymphknoten, n.n.bez.
39.31.30↔	Naht einer Arterie des Unterarms	40.59.10↔	Radikale Exz and Lk als selbständiger Eingr, n.n.bez.
39.31.40↔	Naht einer Arterie der Hand	40.59.11↔	Radikale Exz mediastinaler Lk als selbständiger Eingr
39.31.50↔	Naht einer Arterie der unteren Extremität	40.59.12↔	Radikale Exz peribronchialer Lk als selbständiger Eingr
39.31.60↔	Naht der Aorta, n.n.bez.	40.59.19↔	Radikale Exz and Lk als selbständiger Eingr, sonstige
39.31.61↔	Naht der thorakalen Aorta	40.59.20↔	Radikale Exz and Lk i Rahmen e and Eingr, n.n.bez.
39.31.62↔	Naht der abdominalen Aorta	40.59.21↔	Radikale Exz mediastinaler Lk i Rahmen e and Eingr
39.31.69↔	Naht der Aorta, sonstige	40.59.22↔	Radikale Exz peribronchialer Lk i Rahmen e and Eingr
39.31.70↔	Naht von sonstigen thorakalen Arterien, n.n.bez.	40.59.29↔	Radikale Exz and Lk i Rahmen e and Eingr, sonstige
39.31.71↔	Naht der A. pulmonalis	40.59.99↔	Radikale Exzision anderer Lymphknoten, sonstige
39.31.72↔	Naht des Truncus brachiocephalicus	40.62↔	Fistulierung des Ductus thoracicus
39.31.73↔	Naht der A. subclavia	40.63↔	Verschluss einer Fistel des Ductus thoracicus
39.31.79↔	Naht von thorakalen Arterien, sonstige	40.64↔	Ligatur des Ductus thoracicus
39.31.80↔	Naht von abdominalen Arterien, n.n.bez.	40.69↔	Sonstige Operationen am Ductus thoracicus
39.31.81↔	Naht des Truncus coeliacus	42.51.00↔	Intrathorakale Ösophagoösophagostomie, n.n.bez.
39.31.82↔	Naht der A. gastrica	42.51.10↔	Intrthr Össtom,Rk Öspssg b Atrsie Verskng östrach Fist
39.31.83↔	Naht der A. hepatica	42.51.99↔	Intrathorakale Ösophagoösophagostomie, sonstige
39.31.84↔	Naht der A. lienalis	42.82↔	Naht einer Ösophagus-Verletzung
39.31.85↔	Naht der A. renalis	42.83↔	Verschluss einer Ösophagostomie
39.31.86↔	Naht der A. mesenterialis	42.89↔	Sonstige Rekonstruktion am Ösophagus
39.31.87↔	Naht der A. lumbalis	53.7↔	Operation einer Zwerchfellhernie, abdominaler Zugang
39.31.88↔	Naht der A. iliaca	53.80↔	OP einer ZwerchfHern durch thor Zugang, n.n.bez.
39.31.89↔	Naht von abdominalen Arterien, sonstige	53.81↔	Pliktur des Zwerchfells
39.31.99↔	Naht einer Arterie, sonstige	53.82↔	Operation einer parasternalen Hernie
39.49.00↔	Sonstige Revision nach vaskulärem Eingriff, n.n.bez.	77.91.00↔	Totale Res von Skapula, Klav, Rip und Sternum, n.n.bez.
39.49.10↔	Revision einer Gefäßanastomose	77.91.10↔	Totale Resektion von Skapula und Klavikula
39.49.20↔	Revision eines vaskulären Implantates	77.91.11↔	Totale Resektion einer Rippe
39.49.21↔	Wechsel eines vaskulären Implantates	77.91.12↔	Totale Resektion einer Halsrippe
39.49.22↔	Entfernung eines vaskulären Implantates	77.91.13↔	Totale Resektion des Sternums
39.49.30↔	Ersatz eines kardialen Conduit	77.91.99↔	Totale Res von Skapula, Klav, Rip und Sternum, sonstige
39.49.99↔	Sonstige Revision nach vaskulärem Eingriff, sonstige	78.01.20↔	Knochen transplantation an Rippen und Sternum, alle Eingriffe
39.52.00↔	Sonstige Korrektur eines Aneurysmas, n.n.bez.	78.41.20↔	Sonstige plastische Rekonstruktion an Rippen und Sternum
39.52.10↔	So Korr e Aneur von Blutgefäßen an Kopf u Ha, n.n.bez.		

ADRG E06**Andere Lungenresektionen, Biopsie an Thoraxorganen und Eingriffe an der Thoraxwand**

Prozedur in Tabelle E06-1

DRG E06A**Andere Lungenresektionen, Biopsie an Thoraxorganen und Eingriffe an der Thoraxwand mit äusserst schweren CC**

PCCL > 3

DRG E06B**Andere Lungenresektionen, Biopsie an Thoraxorganen und Eingriffe an der Thoraxwand ohne äusserst schwere CC, Alter < 16 Jahre**

Alter < 16 Jahre

DRG E06C**Andere Lungenresektionen, Biopsie an Thoraxorganen und Eingriffe an der Thoraxwand ohne äusserst schwere CC, Alter > 15 Jahre****Prozedur E06-1**

07.16.00↔	Biopsie am Thymus, n.n.bez.	33.34.99↔	Thorakoplastik, sonstige
07.16.10↔	Geschlossene [perkutane] [Nadel-] Biopsie am Thymus	34.27.00↔	Biopsie am Zwerchfell, n.n.bez.
07.16.11↔	Offene Biopsie am Thymus	34.27.10↔	Geschlossene (Nadel-) Biopsie am Zwerchfell
07.16.99↔	Biopsie am Thymus, sonstige	34.27.20↔	Offene Biopsie am Zwerchfell
32.09.00↔	So Lok Exz o Destr von Läs o Gew an e Bronch, n.n.bez.	34.27.99↔	Biopsie am Zwerchfell, sonstige
32.09.10↔	So Lok Exz o Destr v Läs o Gew an e Bronch, d Thorakot	34.71↔	Naht einer Brustwandverletzung
32.09.20↔	S Lk Exz o Dstr v Läs o Gw an e Brmch, d Thrkskpie	34.72↔	Verschluss einer Thorakostomie
32.09.99↔	So Lok Exz o Destr von Läs o Gew an e Bronch, So	34.74↔	Korrektur einer Brustwanddeformität
32.20↔	Thorakoskopische Exzision von Läsion oder Gewebe an der Lunge	34.79.00↔	Sonstige plastische Rekonstruktion an der Brustwand, n.n.bez.
32.21↔	Plikatur einer Emphyseembalase	34.79.10↔	So Plast Reko an d Bruw, sek Verschluss e Thorakotomie
32.22↔	Chirurgische Lungenvolumenreduktion	34.79.20↔	So Plast Reko an d Bruw, Stabilisierung, offen chir
32.23↔	Offene Exzision von Läsion oder Gewebe an der Lunge	34.79.30↔	Sonstige Plast Reko an d Bruw, off Rep e Sternumfraktur
32.25↔	Thorakoskopische Ablation von Läsion oder Gewebe an der Lunge	34.79.40↔	So Plast Reko an d Bruw, Knochenplastik und Knochtx
32.26↔	Sonstige Exzision von Läsion Lunge	34.79.99↔	Sonstige plastische Rekonstruktion an der Brustwand, sonstige
32.28↔	Endosk Exz oder Destr von Läs oder Gew an der Lu	37.24.00↔	Perikardbiopsie, n.n.bez.
32.29↔	So lok Exz oder Destr von Läs oder Gew an der Lu	37.24.10↔	Geschlossene [perkutane] [Nadel-] Biopsie des Perikards
32.30↔	Thorakoskopische Segmentresektion der Lunge	37.24.20↔	Offene Perikardbiopsie
32.39↔	Sonstige und nicht näher bezeichnete Segmentresektion der Lunge	37.24.99↔	Perikardbiopsie, sonstige
33.25↔	Offene Bronchusbiopsie	37.25.00↔	Herzbiopsie, n.n.bez.
33.28↔	Offene Lungenbiopsie	37.25.10↔	Geschlossene [perkutane] [Nadel-] Biopsie des Myokards
33.34.00↔	Thorakoplastik, n.n.bez.	37.25.20↔	Transvasale Biopsie des Endokards, Myokards und Endomyokards
33.34.10↔	Thorakoplastik, partiell	37.25.30↔	Herzbiopsie, offen
33.34.20↔	Thorakoplastik, komplett	37.25.99↔	Herzbiopsie, sonstige

ADRG E07**Eingriffe bei Schlafapnoesyndrom**

Hauptdiagnose in Tabelle E07-1 und Prozedur in Tabelle E07-2

DRG E07Z**Eingriffe bei Schlafapnoesyndrom****Hauptdiagnose E07-1**

E66.20	Übermäß Adipos m alveolärer Hypoventilat: BMI 30 - < 35	G47.31	Obstruktives Schlafapnoe-Syndrom
E66.21	Übermäß Adipos m alveolärer Hypoventilat: BMI 35 - < 40	G47.32	Schlafbezogenes Hypoventilations-Syndrom
E66.22	Übermäß Adipos m alveolärer Hypoventilat: BMI 40 u mehr	G47.38	Sonstige Schlafapnoe
E66.29	Übermäß Adipositas m alveolärer Hypoventilat: BMI nnbez	G47.39	Schlafapnoe, nicht näher bezeichnet
G47.30	Zentrales Schlafapnoe-Syndrom		

Prozedur E07-2

21.5↔	Submuköse Resektion des Nasenseptums	21.69.11↔	Submuköse Resektion (Turbinoplastik)
21.61↔	Konchektomie durch Kauterisation oder Kryochirurgie	21.69.12↔	Sonstige Operationen an der unteren Nasenmuschel
21.69.00↔	Sonstige Konchektomie, n.n.bez.	21.69.99↔	Sonstige Konchektomie, sonstige
21.69.10↔	Konchotomie und Abtragung von hinteren Enden	21.83.00↔	Totale plastische Nasenrekonstruktion, n.n.bez.

21.83.10↔	Septorhpl m Korr d Knorp o d Kn, m lok autog Tx	29.33.12↔	Part Pharyngekt, Reko m fr mikrovaskanast Transplantat
21.83.11↔	Sptrhpl m Krr d Knrp o d Kn, m dst autg Tx, allg o xng Tx	29.33.20↔	Totale Pharyngekt, Reko m gestielt reg o Fernl
21.83.12↔	Septorhinoplastik mit Korrektur des Knochens und des Knorpels	29.33.21↔	Tt Phryngkt, Rk m fr mkrvsknst Tx, fr Drmtr o Mgnhchzg
21.83.20↔	Tot Plast Nasenrekonstruktion m Implant von allopl Mat	29.33.99↔	(Partielle) Pharyngektomie, sonstige
21.83.99↔	Totale plastische Nasenrekonstruktion, sonstige	29.4x.00↔	Plastische Rekonstruktion am Pharynx, n.n.bez.
21.84↔	Revision einer Rhinoplastik	29.4x.10↔	Plast Reko a Phar, m lok Schleimhaut o fr Hautlap
21.85↔	Augmentationsrhinoplastik	29.4x.11↔	Plast Rekonstruktion a Phar, m gestielt myokutanen Lp
21.86.00↔	Rhinoplastik der Nasenweichteile, n.n.bez.	29.4x.12↔	Plst Rk a Phr, m mkrvsk anstmsiertm Tx, Drmtr o Mgnhchzg
21.86.10↔	Rhinoplastik der Nasenweichteile, äußere Nase	29.4x.99↔	Plastische Rekonstruktion am Pharynx, sonstige
21.86.11↔	Rhinoplastik mit lokalen oder distalen Lappen	29.59↔	Sonstige plastische Rekonstruktion am Pharynx
21.86.99↔	Rhinoplastik der Nasenweichteile, sonstige	30.3x.00↔	Vollständige Laryngektomie, n.n.bez.
21.87↔	Sonstige Rhinoplastik	30.3x.10↔	Vollständige Laryngektomie, ohne Rekonstruktion
21.88.00↔	Sonstige Septumplastik, n.n.bez.	30.3x.11↔	Vollständige Laryekt, Rekonstruktion m lok Schleimhaut
21.88.10↔	Septumplastik, Septumunterfütterung	30.3x.12↔	Vollständige Laryekt, Reko m Ni vaskularisiertem Tx
21.88.11↔	Sptmpl, Vrschl e Sptmprfrtion m SchleimhVrschieblppn	30.3x.13↔	Vollständige Laryekt, Rekonstruktion m gestielt reg Lp
21.88.12↔	Septumplastik, Plastische Korrektur ohne Resektion	30.3x.14↔	Vollständige Laryekt, Rekonstruktion mit gestielt Fernl
21.88.13↔	Septumplastik, Plastische Korrektur mit Resektion	30.3x.15↔	Vollständige Laryekt, Reko m fr mikrovaskanast Tx
21.88.14↔	Sptmpl, Plst Rk d Nnsnpt, m lk autg Tx (Austauschplstkt)	30.3x.16↔	Vollständige Laryekt, Rekonstruktion mit fr Darmtr
21.88.15↔	Sptmpl, Plst Rk d Nnsnpt, m dst autg Tx, allg o xng Tx	30.3x.17↔	Vollständige Laryngektomie, Rekonstruktion mit Magenhochzug
21.88.99↔	Sonstige Septumplastik, sonstige	30.3x.19↔	Vollständige Laryngektomie, sonstige Rekonstruktion
21.89↔	Sonstige plastische Rekonstruktion und Operationen an der Nase	30.3x.99↔	Vollständige Laryngektomie, sonstige
21.99.00↔	Sonstige Nasenoperationen, n.n.bez.	30.4x.00↔	Radikale Laryngektomie, n.n.bez.
21.99.10↔	Eins Resektion e Choanalatresie transnaasle endosk	30.4x.10↔	Radikale Laryngektomie, mit Pharyngektomie, ohne Rekonstruktion
21.99.20↔	Bds Resektion e Choanalatresie transnaasle endoskopisch	30.4x.11↔	Rad Laryekt, m Pharyngekt, Reko m lok Schleimhaut
21.99.99↔	Sonstige Nasenoperationen, sonstige	30.4x.12↔	Rad Laryekt, m Pharyngekt, Reko m Ni vaskul Tx
27.61↔	Naht einer Rissverletzung am Gaumen	30.4x.13↔	Rad Laryekt, m Pharyngekt, Reko m gestielt reg Lp
27.69.00↔	Sonstige plastische Rekonstruktion am Gaumen, n.n.bez.	30.4x.14↔	Rad Laryekt, m Pharyngekt, Rekonstruktion m gestielt Lp
27.69.10↔	Plastische Rekonstruktion am weichen Gaumen	30.4x.15↔	Rad Laryekt, m Pharyngekt, Reko m fr mikrovaskanast Tx
27.69.11↔	Plastische Rekonstruktion am knöchernen Gaumen	30.4x.16↔	Rad Laryekt, m Pharyngekt, Reko m fr fr Darmtr
27.69.99↔	Sonstige plastische Rekonstruktion am Gaumen, sonstige	30.4x.17↔	Rad Laryekt, m Pharyngekt, Reko m Magenhochzug
27.73↔	Plastische Rekonstruktion an der Uvula	30.4x.19↔	Radikale Laryekt, m Pharyngekt, sonstige Rekonstruktion
28.2x.00↔	Tonsillektomie ohne Adenoidektomie, n.n.bez.	30.4x.20↔	Rad Laryekt, m Pharyngekt und Schilddrs, oh Reko
28.2x.10↔	Part Resektion d Tonsille [Tonsillotomie] oh Adenoidekt	30.4x.21↔	Rd Lrykt, m Phryngkt u Schlddrs, Rk m lk Schleimh
28.2x.11↔	Total Tonsillektomie ohne Adenoidektomie	30.4x.22↔	Rd Lrykt, m Phryngkt u Schlddrs, Rk m N vskl Tx
28.2x.12↔	Abszessstonsillektomie	30.4x.23↔	Rd Lrykt, m Phryngkt u Schlddrs, Rk m gstielt rg Lp
28.2x.99↔	Tonsillektomie ohne Adenoidektomie, sonstige	30.4x.24↔	Rd Lrykt, m Phryngkt u Schlddrs, Rk m gstielt Lp
28.3↔	Tonsillektomie mit Adenoidektomie	30.4x.25↔	Rd Lrykt, m Phryngkt u Schlddrs, Rk m fr mkrvsknst Tx
28.4↔	Exzision eines Tonsillenrestes	30.4x.26↔	Rd Lrykt, m Phryngkt u Schlddrs, Rk m fr fr Drmtr
28.6↔	Adenoidektomie ohne Tonsillektomie	30.4x.27↔	Rd Lrykt, m Phryngkt u Schlddrs, Rk m Mgnhchzg
29.33.00↔	(Partielle) Pharyngektomie, n.n.bez.	30.4x.29↔	Rad Laryekt, m Pharyngekt und Schilddrs, sonstige Reko
29.33.10↔	Partielle Pharyngektomie, ohne Rekonstruktion	30.4x.99↔	Radikale Laryngektomie, sonstige
29.33.11↔	Part Pharyngekt, Rekonstruktion m gestielt reg o Fernl		

ADRG E08**Strahlentherapie bei Krankheiten und Störungen der Atmungsorgane**

Prozedur in Tabelle E08-1 und (mindestens eine Prozedur in Tabelle E08-2 oder Dauer der maschinellen Beatmung > 24 Stunden) oder Verweildauer > 1 Tag und Prozedur in Tabelle E08-3

DRG E08A**Strahlentherapie bei Krankheiten und Störungen der Atmungsorgane mit operativem Eingriff oder Beatmung > 24 Stunden**

Prozedur in Tabelle E08-1 und (mindestens eine Prozedur in Tabelle E08-2 oder Dauer der maschinellen Beatmung > 24 Stunden)

DRG E08B**Strahlentherapie bei Krankheiten und Störungen der Atmungsorgane, ohne operativen Eingriff oder Beatmung > 24 Stunden, mehr als ein Belegungstag****Prozedur E08-1**

92.20↔	Infusion von flüssigem Radioisotop	92.22.12↔	Intraoperative Röntgenstrahlentherapie, 300 kV - < 1 MV
92.21.00↔	Oberflächenstrahlentherapie: n.n.bez.	92.22.19↔	Intraoperative Röntgenstrahlentherapie, sonstige
92.21.01↔	Oberflächenstrahlentherapie: Bis zu 2 Bestrahlungsfeldern	92.23.00↔	Hochvoltstrahlentherapie, n.n.bez.
92.21.02↔	Oberflächenstrahlentherapie: Mehr als 2 Bestrahlungsfelder	92.23.01↔	Telekobaltgerät bis zu 2 Bestrahlungsfelder
92.22.00↔	Orthovoltstrahlentherapie: n.n.bez.	92.23.02↔	Telekobaltgerät 3 bis 4 Bestrahlungsfelder
92.22.01↔	Orthovoltstrahlentherapie: Bis zu 2 Bestrahlungsfeldern	92.23.03↔	Telekobaltger me a 4 BestrahlFeld od 3D-gep Bestr
92.22.02↔	Orthovoltstrahlentherapie: Mehr als 2 Bestrahlungsfelder	92.23.08↔	Hochvoltstrahlentherapie: andere Isotope
92.22.11↔	Intraoperative Röntgenstrahlentherapie, bis 300 kV	92.23.09↔	Telekobaltgerät, Sonstige

92.24.00↔	Teleradiotherapie mit Photonen, Linearbeschleuniger, n.n.bez.	92.29.00↔	Brachytherapie mit umschlossenen Radionukliden, n.n. bez.
92.24.01↔	Teleradiotherapie m Photonen, Linearbeschl, Grossf	92.29.09↔	Brachytherapie mit umschlossenen Radionukliden, sonstige
92.24.02↔	Teleradiotherapie m Elektr, Linearbeschl, Halbkörp	92.29.11↔	Interst Brachyth m Impl entf Strahl i e E, nied Dos
92.24.03↔	Teleradiotherapie m Elektr, Linearbeschl, Ganzkörp	92.29.12↔	Interst Brachyth m Impl entf Strahl i e E, gep Dos
92.24.04↔	TeleradTher mit Phot, LinBeschl, IntrOp StrahlTher	92.29.13↔	Interst Brachyth m Impl entf Strahl i e E, ho Dos
92.24.09↔	Teleradiotherapie mit Photonen, Linearbeschleuniger, sonstige	92.29.19↔	Interst Brachyth m Impl entf Strahl i e E, sonst
92.24.11↔	TeleradTher Phot LinBe bis 2 BestrF: M bildg Einst	92.29.21↔	Interst Brachyth m Volimpl entf Strahl i m E, nd Dos
92.24.12↔	TelerTher Phot LiBe me a 2 BeF: M bildgest Einst	92.29.22↔	Interst Brachyth m Volimpl entf Strahl i m E, gp Dos
92.24.13↔	TelerTher Phot LiBe 3-D gepl Best: M bildgest Einst	92.29.23↔	Interst Brachyth m Volimpl entf Strahl i m E, ho Dos
92.24.14↔	TeleR Phot intensMod RadTher: M bildgest Einst	92.29.29↔	Interst Brachyth m Volimpl entf Strahl i m E, sonst
92.24.21↔	TeleR Phot LinBe, bis zu 2 BestrF: Oh bildg Einst	92.29.31↔	Interst Brachyth m Volimpl entf Strahl, bis 10 Q
92.24.22↔	TeleR Phot LinBe, me a 2 BestrF: Oh bildg Einst	92.29.32↔	Interst Brachyth m Volimpl entf Strahl, m a 10 Q
92.24.23↔	TeleR Phot LinBe, 3-D gepl Best: Oh bildg Einst	92.29.33↔	Intrst Brchyth m Implnt v prmn Str, v 16 bs 20 Quelln
92.24.24↔	TeleR Phot LinBe, intMod Radiother: Oh bildg Einst	92.29.34↔	Intrst Brchyth m Implnt v prmn Str, v 21 bs 25 Quelln
92.24.25↔	Tlrdth m Pht: hchkmplx Rdiotr m spezialisier Assttng	92.29.35↔	Intrst Brchyth m Implnt v prmn Str, v 26 bs bs 30 Quelln
92.25.00↔	Teleradiotherapie mit Elektronen, Linearbeschleuniger, n.n.bez.	92.29.36↔	Intrst Brchyth m Implnt v prmn Str, v 31 bs bs 35 Quelln
92.25.01↔	Teleradiotherapie m Elektr, Linearbeschl, Grossf	92.29.37↔	Intrst Brchyth m Implnt v prmn Str, v 36 bs bs 40 Quelln
92.25.02↔	Teleradiotherapie m Elektr, Linearbeschl, Halbkörp	92.29.38↔	Intrst Brchyth m Implnt v prmn Str, v 41 bs bs 45 Quelln
92.25.03↔	Teleradiotherapie m Elektr, Linearbeschl, Ganzkörp	92.29.39↔	Intrst Brchyth m Implnt v prmn Str, v 46 bs bs 50 Quelln
92.25.04↔	TeleradTher mit Elektr, LinBeschl, IntrOp StrahlTher	92.29.3a↔	Intrst Brchyth m Implnt v prmn Str, v 51 bs bs 55 Quelln
92.25.09↔	Teleradiotherapie mit Elektronen, Linearbeschleuniger, sonstige	92.29.3b↔	Intrst Brchyth m Implnt v prmn Str, v 56 bs bs 60 Quelln
92.25.11↔	TeleradTher Elektr LinBe, M bildg Einst	92.29.3c↔	Intrst Brchyth m Implnt v prmn Str, v 61 bs bs 65 Quelln
92.25.12↔	TeleradTher Elektr LinBe b 2 BestrF: M bildg Einst	92.29.3d↔	Intrst Brchyth m Implnt v prmn Str, v 66 bs bs 70 Quelln
92.25.13↔	TelerTher Elektr LiBe me a 2 BeF: M bildgest Einst	92.29.3e↔	Intrst Brchyth m Implnt v prmn Str, mhr als 70 Quelln
92.25.14↔	TelerTher Elek LiBe 3-D gepl Best: M bildgest Einst	92.29.40↔	Brachytherapie mit Oberflächenapplikatoren, n.n.bez.
92.25.15↔	TeleR Elektr intensMod RadTher: M bildgest Einst	92.29.49↔	Brachytherapie mit Oberflächenapplikatoren, sonstige
92.25.21↔	TeleR Elektr LinBe, bis zu 2 BestrF: Oh bildg Einst	92.29.51↔	Entf v umschl Radionukl o inakt Appl unter Anästht
92.25.22↔	TeleR Elektr LinBe, me a 2 BestrF: Oh bildg Einst	92.29.60↔	Konst u Anp v Fix- u Bhdhlhilfen b Str, Fix, nnbez
92.25.23↔	TeleR Elektr LinBe, 3-D gepl Best: Oh bildg Einst	92.29.61↔	Konst u Anp v Fix- u Bhdhlhilfen b Str, Fix, einfach
92.25.24↔	TeleR Elek LinBe, intMod Radiother: Oh bildg Einst	92.29.62↔	Konst u Anp v Fix- u Bhdhlhilfen b Str, Fix, mittl SG
92.26.00↔	Teleradiotherapie mit anderen Partikelstrahlen, n.n.bez.	92.29.63↔	Konst u Anp v Fix- u Bhdhlhilfen b Str, Fix, komplex
92.26.10↔	Prtntntrhp, bs z 2 Bstrfldr, oh bldgst Enst	92.29.64↔	Konst u Anp v Fix- u Bhdghilfen b Str, Bhdghilfen
92.26.11↔	Prtntntrhp, bs z 2 Bstrfldr, m bldgst Enst	92.29.65↔	Konst u Anp v Fix- u Bhdghilf b Str, ind Bl o VK
92.26.20↔	Prtntntrhp, mhr als 2 Bstrfldr, oh bldgst Enst	92.29.69↔	Konst u Anp v Fix- u Bhdghilf b Strahlenth, sonst
92.26.21↔	Prtntntrhp, mhr als 2 Bstrfldr, m bldgst Enst	92.29.70↔	Bestrahlsim ext Bestrahl u Brachyth, nnbez
92.26.99↔	Teleradiotherapie mit anderen Partikelstrahlen, sonstige	92.29.71↔	BestrSim ext Bestrahl u Brachyth, CT-Sim ext Best
92.27.00↔	Brachytherapie Körperoberfl, so od nnbez ApplikatOrt	92.29.72↔	BestrSim ext Bestr u Brachyth, CT-Sim Brachyth
92.27.10↔	Brachytherapie weibl GeschlOrgane nnbez	92.29.73↔	BestrSim ext Bestr u Brachyth, Feldf m Sim, o 3D
92.27.11↔	Brachytherapie intrauterin	92.29.74↔	BestrSim ext Bestr u Brachyth, Feldf m Sim, m 3D
92.27.12↔	Brachytherapie intravaginal	92.29.79↔	BestrSim ext Bestrahl u Brachyth, sonst
92.27.13↔	Brachytherapie intrauterin u intravaginal kombiniert	92.29.80↔	BestrPI perk Bestrahl u Brachyth, nnbez
92.27.21↔	Brachytherapie Körperoberfläche	92.29.81↔	BestrahlPlan f d intensitätsmod RadioTher
92.27.22↔	Brachytherapie intrakavitär	92.29.82↔	BestrPI perk Best u Brachyth, BestrPI m CT u MRT
92.27.23↔	Brachytherapie intraluminal	92.29.83↔	BestrPI perk Best u Brachyth, BestrPI Brachyth, mi
92.27.30↔	Brachytherapie Gefäss nnbez	92.29.84↔	BestrPI perk Best u Brachyth, BestrPI Brachyth, ko
92.27.31↔	Brachytherapie Koronargefäss	92.29.85↔	BestrPI perk Best u Brachyth, BestrPI o ind Dos
92.27.39↔	Brachytherapie so Gefäss	92.29.86↔	BestrahlPlan f perkut Bestrahl, m individ Dosisplan
92.27.70↔	Radioaktive Moulagen, n.n.bez.	92.29.87↔	Bstrpl f Prkt Bstr u Brchyth, Bstrpl m Fsion v CT u PETBldrn
92.27.71↔	Konstrukt u Applikat v oberfl radioaktiven Moulagen	92.29.88↔	Bstrpl f Prkt Bstr&Brchyth, Bstrpl m Fsion v CT, MRT&PETBldrn
92.27.72↔	Konstrukt u Applikat v ni auf d KöOberfl verw Applik	92.29.89↔	BestrPI perkutane Bestrahlung u Brachyth, sonst
92.27.73↔	Konstruktion und Applikation von Augenapplikatoren	92.30.00↔	Stereotaktische Bestrahlung, einzeitig, n.n.bez.
92.27.79↔	Radioaktive Moulagen, sonstige	92.30.01↔	Stereotaktische Bestrahlung, einzeitig: Zerebral, n.n.bez.
92.28.00↔	Injektion oder Instillation von Radioisotopen, n.n.bez.	92.30.02↔	Stereotaktische Bestrahlung, einzeitig: Extrazerebral, n.n.bez.
92.28.01↔	Instillation von offenen Radionukliden in Gelenke	92.30.20↔	Stereot Bestr, einzeit: Zerebral, intmod Radioth
92.28.02↔	Radiojodth bis 1,2 GBq ohne rh-TSH	92.30.21↔	Stereot Bestr, einzeit: Zereb, intmod Bogenbestr (IMAT)
92.28.03↔	Radiojodth bis 1,2 GBq mit rh-TSH	92.30.22↔	Stereot Bestr, einzeit: Zerebral, bildgest Einst
92.28.04↔	Radiojodth bis 5 GBq ohne rh-TSH	92.30.30↔	Stereot Bestr, einzeit: Extrazer, intmod Radioth
92.28.05↔	Radiojodth bis 5 GBq mit rh-TSH	92.30.31↔	Streot Bstr, einzeit: Extrzr, intmd Bgnbstr (IMAT)
92.28.06↔	Radiojodth über 5 GBq ohne rh-TSH	92.30.32↔	Stereot Bestr, einzeit: Extrazer, bildgest Einst
92.28.07↔	Radiojodth über 5 GBq mit rh-TSH	92.30.99↔	Stereotaktische Bestrahlung, einzeitig, sonstige
92.28.11↔	Therapie mit offenen Radionukliden bei Knochenmetastasen	92.31.00↔	Radiochirurgie mit Photonen n.n. bez., zerebral
92.28.12↔	Intrvnös plliatv Schmrzth m off Rdion b Knchnmstsn	92.31.10↔	Radiochirurgie mit Photonen n.n. bez., extrazerebral
92.28.13↔	Radiorezeptortherapie mit DOTA-konjugierten Somatostatin-Analoga	92.32.00↔	Mehrquellige Photon-Radiochirurgie, n.n.bez.
92.28.20↔	Radioimmuntherapie mit 90Y-Ibritumomab-Tiuxetan, parenteral	92.32.01↔	Mehrquellige Photon-Radiochirurgie: Gamma-knife
92.28.21↔	Gabe von Jod-131-MIBG (Metajodbenzylguanidin) parenteral	92.33.00↔	Teilchen-Radiochirurgie, n.n.bez.
92.28.31↔	Sel Intravask Radiochemoembolisation m I131Lipiodol	92.33.01↔	And HochvoltstrTh: Stereotakt Bestr, einzeit, zereb
92.28.32↔	SI Intrvsk Rdionkldthrpie(SIRT)Emb v Yttrium90mrkiertn Mkrsphärm	92.33.11↔	And HochvoltstTh: Stereot Bestr, einz, extrazereb
92.28.33↔	Endovaskuläre Brachytherapie mit Rhenium-188	92.39.01↔	And Hochvstrth, Stereot Bestr, frakt,zerebral, n.n.bez.
		92.39.11↔	And Hchvstrth, Streot Bstr, frkt, Extrzr, n.n.bz.
		92.39.20↔	And Hchvstrth, Streot Bstr, frkt: zrb, intmd Rdioth

92.39.21↔	And Hchvstrth, Streot Bstr, frkt: zrb, intrmd Bgnbstr (IMAT)	92.39.31↔	And Hchvstrth, Streot Bstr, frkt: Extrzr, intrmd Bgnbstr (IMAT)
92.39.22↔	And Hchvstrth, Streot Bstr, frkt: zrb, bldgst Enst	92.39.32↔	And Hchvstrth, Streot Bstr, frkt: Extrzr, bldgst Enst
92.39.29↔	And Hochvstrth, Stereot Bestr, frakt, zerebral, So	92.39.39↔	And Hochvstrth, Stereot Bestr, frakt, Extrazer, So
92.39.30↔	And Hchvstrth, Streot Bstr, frkt: Extrzr, intrmd Rdiöth	92.41↔	Intraoperative Strahlentherapie mit Elektronen

Prozedur E08-2

07.16.00↔	Biopsie am Thymus, n.n.bez.	32.42.42↔	Lobektomie an d Lunge, Bilobekt, mit bronchopl Erw
07.16.10↔	Geschlossene [perkutane] [Nadel-] Biopsie am Thymus	32.42.43↔	Lobektomie an d Lunge, Bilobekt, mit angiopl Erw
07.16.11↔	Offene Biopsie am Thymus	32.42.44↔	Lobekt an d Lu, Bilobekt, mit bronchopl und angiopl Erw
07.16.99↔	Biopsie am Thymus, sonstige	32.42.49↔	Lobektomie an der Lunge, Bilobektomie, sonstige
07.80↔	Thymektomie, n.n.bez.	32.49↔	Sonstige Lobektomie an der Lunge
07.81↔	Sonstige partielle Exzision am Thymus	32.50↔	Thorakoskopische Pneumonektomie
07.82↔	Sonstige totale Exzision des Thymus	32.59↔	Exzision der Lunge, n.n.bez.
07.83↔	Thorakoskopische partielle Exzision am Thymus	32.9↔	Sonstige Exzision an der Lunge
07.84↔	Thorakoskopische totale Exzision des Thymus	33.0↔	Inzision an einem Bronchus
07.91↔	Exploration im Gebiet des Thymus	33.1↔	Inzision an der Lunge
07.92↔	Sonstige Inzision am Thymus	33.20↔	Thorakoskopische Lungenbiopsie
07.93↔	Plastische Rekonstruktion am Thymus	33.25↔	Offene Bronchusbiopsie
07.95↔	Thorakoskopische Inzision am Thymus	33.28↔	Offene Lungenbiopsie
07.98↔	So u nnbz thorakoskopische Operationen Thymus	33.34.00↔	Thorakoplastik, n.n.bez.
07.99↔	Sonstige und nicht näher bezeichnete Operationen am Thymus	33.34.10↔	Thorakoplastik, partiell
31.73↔	Verschluss einer anderen trachealen Fistel	33.34.20↔	Thorakoplastik, komplett
32.09.00↔	So Lok Exz o Destr von Läs o Gew an e Bronch, n.n.bez.	33.34.99↔	Thorakoplastik, sonstige
32.09.10↔	So Lok Exz o Destr v Läs o Gew an e Bronch, d Thorakot	33.39↔	Sonstiger chirurgischer Lungenkollaps
32.09.20↔	S Lk Exz o Dstr v Läs o Gw an e Brmch, d Thrkskpie	33.41↔	Naht eines Bronchusrisses
32.09.99↔	So Lok Exz o Destr von Läs o Gew an e Bronch, So	33.42↔	Verschluss einer Bronchusfistel
32.1x.00↔	Sonstige Exzision an einem Bronchus, n.n.bez.	33.43↔	Verschluss einer Lungenverletzung
32.1x.10↔	Sonstige Exzision an einem Bronchus, Bifurkationsresektion	33.48↔	Sonstige und plastische Rekonstruktion an einem Bronchus
32.1x.20↔	So Exz an e Bronch, Rev e Bronchusstumpfsuffizienz	33.49↔	Sonstige und plastische Rekonstruktion an der Lunge
32.1x.99↔	Sonstige Exzision an einem Bronchus, sonstige	33.71.00↔	End Einsetz o Ersetz von Bronchialventil(en), n.n.bez.
32.20↔	Thorakoskopische Exzision von Läsion oder Gewebe an der Lunge	33.71.10↔	Endoskopisches Einsetzen von Bronchialventil(en), n.n.bez.
32.21↔	Pliktatur einer Emphysemlase	33.71.11↔	Endoskopisches Einsetzen von Bronchialventil(en), ein Ventil
32.22↔	Chirurgische Lungenvolumenreduktion	33.71.12↔	Endoskopisches Einsetzen von Bronchialventil(en), zwei Ventile
32.23↔	Offene Exzision von Läsion oder Gewebe an der Lunge	33.71.13↔	Endoskopisches Einsetzen von Bronchialventil(en), drei Ventile
32.24↔	Perkutane Exzision von Läsion oder Gewebe an der Lunge	33.71.14↔	Endoskopisches Einsetzen von Bronchialventil(en), vier Ventile
32.25↔	Thorakoskopische Ablation von Läsion oder Gewebe an der Lunge	33.71.15↔	End Einsetz von Bronchialventil(en), 5 und mehr Ventile
32.26↔	Sonstige Exzision von Läsion Lunge	33.71.20↔	Endoskopisches Ersetzen von Bronchialventil(en), n.n.bez.
32.28↔	Endosk Exz oder Destr von Läs oder Gew an der Lu	33.71.21↔	Endoskopisches Ersetzen von Bronchialventil(en), ein Ventil
32.29↔	So lok Exz oder Destr von Läs oder Gew an der Lu	33.71.22↔	Endoskopisches Ersetzen von Bronchialventil(en), zwei Ventile
32.30↔	Thorakoskopische Segmentresektion der Lunge	33.71.23↔	Endoskopisches Ersetzen von Bronchialventil(en), drei Ventile
32.39↔	Sonstige und nicht näher bezeichnete Segmentresektion der Lunge	33.71.24↔	Endoskopisches Ersetzen von Bronchialventil(en), vier Ventile
32.41.00↔	Thorakoskopische Lobektomie an der Lunge, n.n.bez.	33.71.25↔	End Ersetz von Bronchialventil(en), 5 und mehr Ventile
32.41.10↔	Lbkt an d L, thrksk, oh Ang e rd Lymphkt, n.n.bz.	33.71.99↔	End Einsetz o Ersetz von Bronchialventil(en), sonstige
32.41.11↔	Lbkt an d L, thrksk, oh Ang rd Lymphkt, oh brnchpl o angiopl Erw	33.79↔	Endoskop Impl sonst Bronchialvorricht
32.41.12↔	Lbkt an d L, thrksk, oh Ang e rd Lymphkt, m brnchpl Erw	33.92↔	Ligatur eines Bronchus
32.41.13↔	Lbkt an d L, thrksk, oh Ang e rd Lymphkt, m angiopl Erw	33.98↔	Sonstige Operationen an einem Bronchus
32.41.14↔	Lbkt an d L, thrksk, oh Ang e rd Lymphkt, m brnchpl u angiopl Erw	33.99↔	Sonstige Operationen an der Lunge
32.41.19↔	Lobekt an d Lu, thoraksk, oh Ang e rad Lymphekt, So	34.02↔	Probethorakotomie
32.41.20↔	Lobekt an d Lu, thorakoskopisch, mit radikaler Lymphekt	34.27.00↔	Biopsie am Zwerchfell, n.n.bez.
32.42.00↔	Lobektomie an der Lunge, offen chirurgisch, n.n.bez.	34.27.10↔	Geschlossene (Nadel-) Biopsie am Zwerchfell
32.42.10↔	Lbkt an d L, offn chr, oh Ang e rd Lymphkt, n.n.bz.	34.27.20↔	Offene Biopsie am Zwerchfell
32.42.11↔	Lbkt an L, offn chr, oh Ang rd Lymphkt, oh brnchpl o angiopl Erw	34.27.99↔	Biopsie am Zwerchfell, sonstige
32.42.12↔	Lbkt an d L, offn chr, oh Ang e rd Lymphkt, m brnchpl Erw	34.3x.00↔	Exz oder Destr von Läs oder Gew d Mdst, n.n.bez.
32.42.13↔	Lbkt an d L, offn chr, oh Ang e rd Lymphkt, m angiopl Erw	34.3x.10↔	Exzision von Läsion oder Gewebe des Mediastinums
32.42.14↔	Lbkt an L, offn chr, oh Ang rd Lymphkt, m brnchpl&angiopl Erw	34.3x.20↔	Resektion von Läsion oder Gewebe des Mediastinums, n.n.bez.
32.42.19↔	Lobekt an d Lu, offen chir, oh Ang e rad Lymphekt, So	34.3x.21↔	Res von Läs o Gew d Mdst, oh Res an mediast Organen
32.42.20↔	Lobekt an d Lu, offen chir, m radik Lymphekt, n.n.bez.	34.3x.22↔	Rs v Läs o Gw d Mdst, m Lngnrs o Brstwndteilrsktion
32.42.21↔	Lbkt an d L, offn chr, m rdk Lymphkt, oh brnchpl o angiopl Erw	34.3x.23↔	Resektion von Läs o Gew d Mdst, m Perikardteilresektion
32.42.22↔	Lbkt an d L, offn chr, m rdk Lymphkt, m brnchpl Erw	34.3x.24↔	Resektion von Läs o Gew d Mdst, m prothetischem GefErs
32.42.23↔	Lbkt an d L, offn chr, m rdk Lymphkt, m angiopl Erw	34.3x.25↔	Resektion von Läs o Gew d Mdst, m Lungenres und GefErs
32.42.24↔	Lbkt an d L, offn chr, m rdk Lymphkt, m brnchpl u angiopl Erw	34.3x.26↔	Res von Läs o Gew d Mdst, m Lungenres und Perikardtres
32.42.29↔	Lobekt an d Lu, offen chir, m radik Lymphekt, sonstige	34.3x.27↔	Res von Läs o Gew d Mdst, m Perikardtres und GefErs
32.42.30↔	Lobektomie an der Lunge, erweitert	34.3x.28↔	Rs v Läs o Gw d Mdst, m Lngn u Prkrdrts u GfErs
32.42.40↔	Lobektomie an der Lunge, Bilobektomie, n.n.bez.	34.3x.29↔	Resektion von Läsion oder Gewebe des Mediastinums, sonstige
32.42.41↔	Lobekt an d Lu, Bilobekt, ohne bronchopl o angiopl Erw	34.3x.30↔	Destruktion von Läsion oder Gewebe des Mediastinums
		34.3x.99↔	Exz oder Destr von Läs oder Gew d Mdst, sonstige
		34.4x.00↔	Exzision oder Destr einer Läsion an d Bruw, n.n.bez.
		34.4x.10↔	Exzision einer Läsion an der Brustwand
		34.4x.20↔	Teilresektion einer Läsion an der Brustwand, n.n.bez.

34.4x.21↔	Teilresektion einer Läsion an der Brustwand, ohne Rekonstruktion	37.65.00↔	Implant von äusserlichem herzunterst System, n.n.bez.
34.4x.22↔	Teilresektion einer Läsion an der Brustwand, mit Rekonstruktion	37.65.10↔	Implnt (ffn chr) e extrk Pmp (z.B. Kreislp o Zntprmp), n.n.bez.
34.4x.30↔	Res e Läs an d Bruw, komplette Res d Sternums, n.n.bez.	37.65.11↔	Implnt (ffn chr) e extrk Pmp (z.B. Kreislp o Zntprmp), bvntr
34.4x.31↔	Res e Läs an d Bruw, komplette Res d Sternums, oh Reko	37.65.12↔	Implnt (ffn chr) e extrk Pmp (z.B. Kreislp o Zntprmp), unvnr
34.4x.32↔	Res e Läs an d Bruw, komplette Res d Sternums, m Reko	37.65.19↔	Implnt (ffn chr) e extrk Pmp (z.B. Kreislp o Zntprmp), S
34.4x.40↔	Destruktion einer Läsion an der Brustwand	37.65.20↔	Implant (offen chir) e parakorporalen Pumpe, n.n.bez.
34.4x.99↔	Exzision oder Destr einer Läsion an d Bruw, sonstige	37.65.21↔	Implant (offen chir) e parak Pumpe, univentrikulär
34.51↔	Dekortikation der Lunge	37.65.22↔	Implant (offen chir) e parakorporalen Pumpe, biventr
34.52↔	Thorakoskopische Dekortikation der Lunge	37.65.29↔	Implant (offen chir) e parakorporalen Pumpe, sonstige
34.59.00↔	Sonstige Exzision an der Pleura, n.n.bez.	37.65.50↔	Dauer d Bhdl m e univentr extrak Pumpe, n.n.bez.
34.59.10↔	Sonstige Exzision an der Pleura, thorakoskopische Pleurektomie	37.65.51↔	Dauer d Bhdl m e unvnr extrk Pmp: wng als 48 Std
34.59.20↔	Sonstige Exzision an der Pleura, offen chirurgische Pleurektomie	37.65.52↔	Dauer d Bhdl m e unvnr extrk Pmp: 48 bs unt 96 Std
34.59.99↔	Sonstige Exzision an der Pleura, sonstige	37.65.53↔	Dauer d Bhdl m e univentr extrak Pumpe: 96 Std u läng
34.6x.00↔	Pleurodese, n.n.bez.	37.65.60↔	Dauer d Bhdl mit e biventr extrak Pumpe, n.n.bez.
34.6x.11↔	Pleurodese, offen chirurgisch, ohne Dekortikation	37.65.61↔	Dauer d Bhdl m e biventr extrak Pumpe: wenig als 48 Std
34.6x.12↔	Pleurodese, offen chirurgisch, mit Dekortikation	37.65.62↔	Dauer d Bhdl m e bvntr extrk Pmp: 48 bs unt 96 Std
34.6x.19↔	Pleurodese, offen chirurgisch, sonstige	37.65.69↔	Dauer d Bhdl mit e biventr extrak Pumpe: mehr Stunden
34.6x.20↔	Pleurodese, thorakoskopisch, n.n.bez.	37.65.99↔	Implant von äusserlichem herzunterst System, sonstige
34.6x.21↔	Pleurodese, thorakoskopisch, ohne Dekortikation	37.67↔	Implantation eines herzmuskelstimulierenden Systems
34.6x.22↔	Pleurodese, thorakoskopisch, mit Dekortikation	37.91↔	Offene Herzmassage
34.6x.29↔	Pleurodese, thorakoskopisch, sonstige	37.99.00↔	Sonstige Operationen an Herz und Perikard, n.n.bez.
34.6x.99↔	Pleurodese, sonstige	37.99.10↔	Intramyokardiale Stammzelltherapie, n.n.bez.
34.71↔	Naht einer Brustwandverletzung	37.99.11↔	Intramyok Stammzth oh Anr v Stammzfrakt o kult Verm
34.72↔	Verschluss einer Thorakostomie	37.99.12↔	Intramyok Stammzth m Anr v Stammzfrakt o kult Verm
34.73↔	Verschluss anderer Thoraxfisteln	37.99.19↔	Intramyokardiale Stammzelltherapie, sonstige
34.74↔	Korrektur einer Brustwanddeformität	37.99.20↔	Operationen bei kongenitalen Anomalien des Herzens, n.n.bez.
34.79.00↔	Sonstige plastische Rekonstruktion an der Brustwand, n.n.bez.	37.99.29↔	Operationen bei kongenitalen Anomalien des Herzens, sonstige
34.79.10↔	So Plast Reko an d Bruw, sek Verschluss e Thorakotomie	37.99.30↔	Ligatur eines Herzohres
34.79.20↔	So Plast Reko an d Bruw, Stabilisierung, offen chir	37.99.80↔	Reoperation an Herz und Perikard
34.79.30↔	Sonstige Plast Reko an d Bruw, off Rep e Sternumfraktur	37.99.99↔	Sonstige Operationen an Herz und Perikard, sonstige
34.79.40↔	So Plast Reko an d Bruw, Knochenplastik und Knochtx	38.04.00↔	Inzision der Aorta, n.n.bez.
34.79.99↔	Sonstige plastische Rekonstruktion an der Brustwand, sonstige	38.04.10↔	Inzision von Aorta ascendens und Aortenbogen
34.81↔	Exzision von Läsion oder Gewebe am Zwerchfell	38.04.20↔	Inzision der Aorta descendens
34.82↔	Naht eines Zwerchfellrisses	38.04.30↔	Inzision der Aorta abdominalis
34.83↔	Verschluss einer Zwerchfellfistel	38.04.99↔	Inzision der Aorta, sonstige
34.84↔	Sonstige plastische Rekonstruktion am Zwerchfell	38.05.00↔	Inzision von anderen thorakalen Gefässen, n.n.bez.
35.95.00↔	Revision einer Korrekturoperation am Herzen, n.n.bez.	38.05.10↔	Inzision von anderen thorakalen Arterien
35.95.10↔	Prothesenrefixation eines Herzklappenersatzes, n.n.bez.	38.05.20↔	Inzision von thorakalen Venen, n.n.bez.
35.95.11↔	Prothesenrefixation eines Aortenklappenersatzes	38.05.21↔	Inzision von thorakalen tiefen Venen
35.95.12↔	Prothesenrefixation eines Mitralklappenersatzes	38.05.29↔	Inzision von thorakalen Venen, sonstige
35.95.13↔	Prothesenrefixation eines Pulmonalklappenersatzes	38.05.99↔	Inzision von anderen thorakalen Gefässen, sonstige
35.95.14↔	Prothesenrefixation eines Trikuspidalklappenersatzes	38.07.00↔	Inzision von abdominalen Venen, n.n.bez.
35.95.19↔	Prothesenrefixation eines Herzklappenersatzes, sonstige	38.07.10↔	Inzision von tiefen abdominalen Venen, n.n.bez.
35.95.99↔	Revision einer Korrekturoperation am Herzen, sonstige	38.07.11↔	Inzision der V. cava inferior
36.31↔	Transmyokardiale Revaskularisation am offenen Thorax	38.07.12↔	Inzision der V. iliaca
36.32.00↔	Sonstige transmyokardiale Revaskularisation, n.n.bez.	38.07.19↔	Inzision von tiefen abdominalen Venen, sonstige
36.32.99↔	Sonstige transmyokardiale Revaskularisation, sonstige	38.07.99↔	Inzision von abdominalen Venen, sonstige
36.33↔	Endoskopische transmyokardiale Revaskularisation	38.15.00↔	Endarterektomie der anderen thorakalen Gefässe, n.n.bez.
36.34↔	Perkutane transmyokardiale Revaskularisation	38.15.10↔	Endarterektomie der A. subclavia
37.12↔	Perikardiotomie	38.15.20↔	Endarterektomie des Truncus brachiocephalicus
37.24.00↔	Perikardbiopsie, n.n.bez.	38.15.30↔	Endarterektomie der A. pulmonalis
37.24.10↔	Geschlossene [perkutane] [Nadel-] Biopsie des Perikards	38.15.40↔	Endarterektomie der V. pulmonalis
37.24.20↔	Offene Perikardbiopsie	38.15.99↔	Endarterektomie der anderen thorakalen Gefässe, sonstige
37.24.99↔	Perikardbiopsie, sonstige	38.34.00↔	Resektion der Aorta mit Anastomose, n.n.bez.
37.25.00↔	Herzbiopsie, n.n.bez.	38.34.10↔	Resektion d Aort ascendens und d Aortenbogens mit Anast
37.25.10↔	Geschlossene [perkutane] [Nadel-] Biopsie des Myokards	38.34.20↔	Resektion der Aorta descendens mit Anastomose
37.25.20↔	Transvasale Biopsie des Endokards, Myokards und Endomyokards	38.34.30↔	Resektion der Aorta abdominalis mit Anastomose
37.25.30↔	Herzbiopsie, offen	38.34.99↔	Resektion der Aorta mit Anastomose, sonstige
37.25.99↔	Herzbiopsie, sonstige	38.35.00↔	Resektion von thorakalen Gefässen mit Anastomose, n.n.bez.
37.31.00↔	Perikardektomie, n.n.bez.	38.35.10↔	Resektion von thorakalen Arterien mit Anastomose, n.n.bez.
37.31.10↔	Perikardektomie, partiell	38.35.11↔	Resektion der A. subclavia mit Anastomose
37.31.20↔	Perikardektomie, total	38.35.12↔	Resektion des Truncus brachiocephalicus mit Anastomose
37.31.30↔	Adhäsiolyse am Perikard	38.35.13↔	Resektion der A. pulmonalis mit Anastomose
37.31.99↔	Perikardektomie, sonstige	38.35.19↔	Resektion von thorakalen Arterien mit Anastomose, sonstige
37.41↔	Implantation von prothetischem herzunterst Syst	38.35.20↔	Resektion von thorakalen Venen mit Anastomose, n.n.bez.
37.62↔	Einsetzen von nicht-implantierbarem herzunterstützenden System	38.35.21↔	Resektion der V. pulmonalis mit Anastomose
		38.35.22↔	Resektion der V. subclavia mit Anastomose
		38.35.23↔	Resektion der V. cava superior mit Anastomose
		38.35.28↔	Res von thorakalen von sonstigen tiefen Venen m Anast
		38.35.29↔	Resektion von thorakalen Venen mit Anastomose, sonstige

38.35.99↔	Resektion von thorakalen Gefässen mit Anastomose, sonstige	39.31.22↔	Naht der A. brachialis
38.45.00↔	Resektion von thorakalen Blutgefässen mit Ersatz, n.n.bez.	39.31.29↔	Naht einer Arterie des Oberarms, sonstige
38.45.10↔	Resektion der thorakalen Aorta mit Ersatz, n.n.bez.	39.31.30↔	Naht einer Arterie des Unterarms
38.45.11↔	Resektion der Aorta ascendens oder des Aortenbogens mit Ersatz	39.31.40↔	Naht einer Arterie der Hand
38.45.12↔	Resektion der Aorta thoracica mit Ersatz	39.31.50↔	Naht einer Arterie der unteren Extremität
38.45.13↔	Resektion der Aorta thoracoabdominalis mit Ersatz	39.31.60↔	Naht der Aorta, n.n.bez.
38.45.14↔	Resektion der thorakalen Aorta und Ersatz mit Hybridprothese	39.31.61↔	Naht der thorakalen Aorta
38.45.19↔	Resektion der thorakalen Aorta mit Ersatz, sonstige	39.31.62↔	Naht der abdominalen Aorta
38.45.20↔	Resektion sonstiger thorakaler Arterien mit Ersatz, n.n.bez.	39.31.69↔	Naht der Aorta, sonstige
38.45.21↔	Resektion der A. pulmonalis mit Ersatz	39.31.70↔	Naht von sonstigen thorakalen Arterien, n.n.bez.
38.45.22↔	Resektion des Truncus brachiocephalicus mit Ersatz	39.31.71↔	Naht der A. pulmonalis
38.45.29↔	Resektion sonstiger thorakaler Arterien mit Ersatz	39.31.72↔	Naht des Truncus brachiocephalicus
38.45.30↔	Resektion thorakaler Venen mit Ersatz, n.n.bez.	39.31.73↔	Naht der A. subclavia
38.45.31↔	Resektion der V. cava superior mit Ersatz	39.31.79↔	Naht von thorakalen Arterien, sonstige
38.45.38↔	Resektion sonstiger tiefer thorakaler Venen mit Ersatz	39.31.80↔	Naht von abdominalen Arterien, n.n.bez.
38.45.39↔	Resektion thorakaler Venen mit Ersatz, sonstige	39.31.81↔	Naht des Truncus coeliacus
38.45.99↔	Resektion von thorakalen Blutgefässen mit Ersatz, sonstige	39.31.82↔	Naht der A. gastrica
38.47.00↔	Resektion von abdominalen Venen mit Ersatz, n.n.bez.	39.31.83↔	Naht der A. hepatica
38.47.10↔	Resektion von tiefen abdominalen Venen mit Ersatz, n.n.bez.	39.31.84↔	Naht der A. lienalis
38.47.11↔	Resektion der V. cava inferior mit Ersatz	39.31.85↔	Naht der A. renalis
38.47.12↔	Resektion der V. iliaca mit Ersatz	39.31.86↔	Naht der A. mesenterialis
38.47.19↔	Resektion von tiefen abdominalen Venen mit Ersatz, sonstige	39.31.87↔	Naht der A. lumbalis
38.47.99↔	Resektion von abdominalen Venen mit Ersatz, sonstige	39.31.88↔	Naht der A. iliaca
38.63.00↔	Sonstige Exzision von Gefässen der oberen Extremität, n.n.bez.	39.31.89↔	Naht von abdominalen Arterien, sonstige
38.63.10↔	Sonstige Exzision von Arterien der oberen Extremität, n.n.bez.	39.31.99↔	Naht einer Arterie, sonstige
38.63.11↔	Sonstige Exzision von Arterien der Hand	39.49.00↔	Sonstige Revision nach vaskulärem Eingriff, n.n.bez.
38.63.19↔	Sonstige Exzision von Arterien der oberen Extremität, sonstige	39.49.10↔	Revision einer Gefäßanastomose
38.63.20↔	Sonstige Exzision von Venen der oberen Extremität, n.n.bez.	39.49.20↔	Revision eines vaskulären Implantates
38.63.21↔	Sonstige Exzision von tiefen Venen der oberen Extremität	39.49.21↔	Wechsel eines vaskulären Implantates
38.63.29↔	Sonstige Exzision von Venen der oberen Extremität, sonstige	39.49.22↔	Entfernung eines vaskulären Implantates
38.63.99↔	Sonstige Exzision von Gefässen der oberen Extremität, sonstige	39.49.30↔	Ersatz eines kardialen Conduit
38.64.00↔	Sonstige Exzision der Aorta, n.n.bez.	39.49.99↔	Sonstige Revision nach vaskulärem Eingriff, sonstige
38.64.10↔	Sonstige Exzision der thorakalen Aorta	39.52.00↔	Sonstige Korrektur eines Aneurysmas, n.n.bez.
38.64.20↔	Sonstige Exzision der Aorta abdominalis	39.52.10↔	So Korre e Aneur von Blutgefässen an Kopf u Ha, n.n.bez.
38.64.99↔	Sonstige Exzision der Aorta, sonstige	39.52.11↔	Sonstige Korrektur e Aneur von intrakr Blutgefässen
38.65.00↔	Sonstige Exzision von thorakalen Gefässen, n.n.bez.	39.52.19↔	So Korre e Aneur von Blutgefässen an Kopf und Ha, So
38.65.10↔	Sonstige Exzision von thorakalen Arterien	39.52.20↔	Sonstige Korrektur eines Aneurysmas der Aorta, n.n.bez.
38.65.20↔	Sonstige Exzision von thorakalen Venen, n.n.bez.	39.52.21↔	S offn Chr Krr e Aneur d Art ascndns, d Artbnbgs u d thr Art
38.65.21↔	Sonstige Exzision der V. cava superior	39.52.22↔	Sonstige offen Chir Korrektur eines Aneur der Aort abd
38.65.22↔	Sonstige Exzision von sonstigen tiefen thorakalen Venen	39.52.29↔	Sonstige Korrektur eines Aneurysmas der Aorta, sonstige
38.65.29↔	Sonstige Exzision von thorakalen Venen, sonstige	39.52.99↔	Sonstige Korrektur eines Aneurysmas, sonstige
38.65.99↔	Sonstige Exzision von thorakalen Gefässen, sonstige	39.54.00↔	Re-entry Operation, n.n.bez.
38.84.00↔	Sonstiger chirurgischer Verschluss der Aorta, n.n.bez.	39.54.10↔	Re-entry Operation, thorakale Aorta
38.84.10↔	Sonstiger chirurgischer Verschluss der thorakalen Aorta	39.54.20↔	Re-entry Operation, Aorta abdominalis
38.84.20↔	Sonstiger chirurgischer Verschluss der Aorta abdominalis	39.54.99↔	Re-entry Operation, sonstige
38.84.99↔	Sonstiger chirurgischer Verschluss der Aorta, sonstige	39.59.00↔	Sonstige plastische Rekonstruktion eines Gefässes, n.n.bez.
38.85.00↔	So chir Verschluss von and thorakalen Gef, n.n.bez.	39.59.10↔	Transposition von Arterien, n.n.bez.
38.85.10↔	So chir Verschluss von and thorakalen Aa, n.n.bez.	39.59.11↔	Transposition der extrakraniellen A. vertebralis
38.85.11↔	Sonstiger chirurgischer Verschluss der A. subclavia	39.59.12↔	Transposition von sonstigen extrk Aa an Kopf und Hals
38.85.12↔	Sonstiger chirurgischer Verschluss der A. pulmonalis	39.59.13↔	Transposition von Arterien der oberen Extremität
38.85.13↔	Sonstiger chirurgischer Verschluss des Truncus brachiocephalicus	39.59.14↔	Transposition von thorakalen Arterien
38.85.19↔	So chir Verschluss von and thorakalen Aa, sonstige	39.59.15↔	Transposition der A. gastrica, A. hepatica und A. lienalis
38.85.20↔	So chir Verschluss von thorakalen Venen, n.n.bez.	39.59.16↔	Transposition der A. renalis
38.85.21↔	Sonstiger chirurgischer Verschluss der V. cava superior	39.59.17↔	Transposition der A. mesenterica
38.85.22↔	Sonstiger chirurgischer Verschluss der V. pulmonalis	39.59.18↔	Transposition sonstiger viszeraler Arterien
38.85.23↔	Sonstiger chirurgischer Verschluss der V. subclavia	39.59.19↔	Transposition der A. iliaca
38.85.28↔	So chir Verschluss von sonst tiefen thorakalen Venen	39.59.20↔	Transposition von sonstigen abdominalen Arterien
38.85.29↔	So chir Verschluss von thorakalen Venen, sonstige	39.59.21↔	Transposition von Arterien der unteren Extremität
38.85.99↔	So chir Verschluss von and thorakalen Gef, sonstige	39.59.29↔	Transposition von Arterien, sonstige
39.21.00↔	Anastomose von der V. cava zur A. pulmonalis, n.n.bez.	39.59.30↔	Sonstige Plast Reko von Gef an Kopf und Ha, n.n.bez.
39.21.10↔	GlennOp an e funktionell/morphologisch univentr Herz	39.59.31↔	Sonstige plastische Rekonstruktion e intrakr Gefässes
39.21.99↔	Anastomose von der V. cava zur A. pulmonalis, sonstige	39.59.32↔	Sonstige Plast Rekonstruktion d extrk A. vertebralis
39.31.00↔	Naht einer Arterie, n.n.bez.	39.59.33↔	So Plast Reko von extrk Aa an Kopf und Ha, So
39.31.10↔	Naht einer Arterie an Kopf und Hals, n.n.bez.	39.59.34↔	Sonstige plastische Rekonstruktion der V. jugularis
39.31.11↔	Naht einer intrakraniellen Arterie	39.59.39↔	Sonstige Plast Reko von Gef an Kopf und Ha, sonstige
39.31.19↔	Naht einer Arterie an Kopf und Hals, sonstige	39.59.40↔	Sonstige Plast Reko von Gef d ob Extrem, n.n.bez.
39.31.20↔	Naht einer Arterie des Oberarms, n.n.bez.	39.59.41↔	Sonstige plastische Rekonstruktion von Aa d ob Extrem
39.31.21↔	Naht der A. axillaris	39.59.42↔	S Plst Rk d V. sbcl, V. axll u V. brchiocphlc
		39.59.48↔	So Plast Reko von sonstigen tiefen Venen d ob Extrem
		39.59.49↔	Sonstige Plast Reko von Gef d ob Extrem, sonstige

39.59.50↔	Sonstige Plast Reko von thorakalen Gef, n.n.bez.	40.51.99↔	Radikale Exzision von axillären Lymphknoten, sonstige
39.59.51↔	Sonstige plastische Rekonstruktion der thorakalen Aorta	40.52.00↔	Radikale Exzision von periaortalen Lymphknoten, n.n.bez.
39.59.52↔	Sonstige plastische Rekonstruktion der A. pulmonalis	40.52.10↔	Rd Exz v rtrprtn (praort, prk) u plvnn Lk als slbst Engr
39.59.53↔	Sonstige Plast Reko von thorakalen Aa, sonstige	40.52.11↔	Rd Exz v rtrprtn (praort, prk) u plvnn Lk i Rhmn e and Engr
39.59.54↔	Sonstige plastische Rekonstruktion der V. pulmonalis	40.52.99↔	Radikale Exzision von periaortalen Lymphknoten, sonstige
39.59.55↔	Sonstige plastische Rekonstruktion der V. cava superior	40.53.00↔	Radikale Exzision von iliakalen Lymphknoten, n.n.bez.
39.59.59↔	Sonstige Plast Reko von thorakalen Gef, sonstige	40.53.10↔	Radikale Exz von iliakalen Lk als selbständiger Eingr
39.59.60↔	Sonstige plastische Rekonstruktion von abd Aa, n.n.bez.	40.53.11↔	Radikale Exz von iliakalen Lk i Rahmen e and Eingr
39.59.61↔	Sonstige plastische Rekonstruktion der abdominalen Aorta	40.53.99↔	Radikale Exzision von iliakalen Lymphknoten, sonstige
39.59.62↔	Sonstige plastische Rekonstruktion des Truncus coeliacus	40.59.00↔	Radikale Exzision anderer Lymphknoten, n.n.bez.
39.59.63↔	Sonstige plastische Rekonstruktion der A. gastrica	40.59.10↔	Radikale Exz and Lk als selbständiger Eingr, n.n.bez.
39.59.64↔	Sonstige plastische Rekonstruktion A. hepatica	40.59.11↔	Radikale Exz mediastinaler Lk als selbständiger Eingr
39.59.65↔	Sonstige plastische Rekonstruktion der A. lienalis	40.59.12↔	Radikale Exz peribronchialer Lk als selbständiger Eingr
39.59.66↔	Sonstige plastische Rekonstruktion der A. renalis	40.59.19↔	Radikale Exz and Lk als selbständiger Eingr, sonstige
39.59.67↔	Sonstige plastische Rekonstruktion der A. mesenterica	40.59.20↔	Radikale Exz and Lk i Rahmen e and Eingr, n.n.bez.
39.59.68↔	Sonstige plastische Rekonstruktion der A. iliaca	40.59.21↔	Radikale Exz mediastinaler Lk i Rahmen e and Eingr
39.59.69↔	Sonstige plastische Rekonstruktion von abd Aa, sonstige	40.59.22↔	Radikale Exz peribronchialer Lk i Rahmen e and Eingr
39.59.70↔	Sonstige Plast Rekonstruktion von abd Venen, n.n.bez.	40.59.29↔	Radikale Exz and Lk i Rahmen e and Eingr, sonstige
39.59.71↔	Sonstige plastische Rekonstruktion der V. cava inferior	40.59.99↔	Radikale Exzision anderer Lymphknoten, sonstige
39.59.72↔	Sonstige plastische Rekonstruktion der V. iliaca	40.62↔	Fistulierung des Ductus thoracicus
39.59.79↔	Sonstige Plast Rekonstruktion von abd Venen, sonstige	40.63↔	Verschluss einer Fistel des Ductus thoracicus
39.59.80↔	Sonstige Plast Reko von Gef d unteren Extrem, n.n.bez.	40.64↔	Ligatur des Ductus thoracicus
39.59.81↔	Sonstige Plast Rekonstruktion von Aa d unteren Extrem	40.69↔	Sonstige Operationen am Ductus thoracicus
39.59.82↔	Sonstige plastische Rekonstruktion der V. femoralis	42.51.00↔	Intrathorakale Ösophagoösophagostomie, n.n.bez.
39.59.83↔	Sonstige plastische Rekonstruktion der V. poplitea	42.51.10↔	Intrthr Össtom,Rk Öspssg b Atsrise Verskng östrach Fist
39.59.88↔	So Plast Reko von sonst tiefen Venen d unteren Extrem	42.51.99↔	Intrathorakale Ösophagoösophagostomie, sonstige
39.59.89↔	Sonstige Plast Reko von Gef d unteren Extrem, sonstige	42.82↔	Naht einer Ösophagus-Verletzung
39.59.90↔	Sonstige Plast Reko e Gefässes, Venenklappenplastik	42.83↔	Verschluss einer Ösophagostomie
39.59.99↔	Sonstige plastische Rekonstruktion eines Gefässes, sonstige	42.89↔	Sonstige Rekonstruktion am Ösophagus
40.22.00↔	Exzision eines mamma-internalen Lymphknotens, n.n.bez.	53.7↔	Operation einer Zwerchfellhernie, abdominaler Zugang
40.22.10↔	Exzision eines mamma-internalen Lymphknotens, thorakoskopisch	53.80↔	OP einer ZwerchfHern durch thor Zugang, n.n.bez.
40.22.20↔	Exzision eines mamma-internalen Lymphknotens, offen chirurgisch	53.81↔	Plikatur des Zwerchfells
40.22.99↔	Exzision eines mamma-internalen Lymphknotens, sonstige	53.82↔	Operation einer parasternalen Hernie
40.51.00↔	Radikale Exzision von axillären Lymphknoten, n.n.bez.	77.91.11↔	Totale Resektion einer Rippe
40.51.10↔	Radikale Exz von axillären Lk als selbständiger Eingr	77.91.12↔	Totale Resektion einer Halsrippe
40.51.11↔	Radikale Exz von axillären Lk i Rahmen e and Eingr	77.91.13↔	Totale Resektion des Sternums

Prozedur E08-3

92.21.00↔	Oberflächenstrahlentherapie: n.n.bez.	92.24.25↔	Tlrdrth m PhT: hchkmplx Rdiost m spezialisierter Assrtng
92.21.01↔	Oberflächenstrahlentherapie: Bis zu 2 Bestrahlungsfeldern	92.25.00↔	Teleradiotherapie mit Elektronen, Linearbeschleuniger, n.n.bez.
92.21.02↔	Oberflächenstrahlentherapie: Mehr als 2 Bestrahlungsfelder	92.25.01↔	Teleradiotherapie m Elektr, Linearbeschl, Grossf
92.22.00↔	Orthovoltstrahlentherapie: n.n.bez.	92.25.02↔	Teleradiotherapie m Elektr, Linearbeschl, Halbkörper
92.22.01↔	Orthovoltstrahlentherapie: Bis zu 2 Bestrahlungsfeldern	92.25.03↔	Teleradiotherapie m Elektr, Linearbeschl, Ganzkörper
92.22.02↔	Orthovoltstrahlentherapie: Mehr als 2 Bestrahlungsfelder	92.25.04↔	TeleradTher mit Elektr, LinBeschl, IntrOp StrahlTher
92.22.11↔	Intraoperative Röntgenstrahlentherapie, bis 300 kV	92.25.09↔	Teleradiotherapie mit Elektronen, Linearbeschleuniger, sonstige
92.22.12↔	Intraoperative Röntgenstrahlentherapie, 300 kV - < 1 MV	92.25.11↔	TeleradTher Elektr LinBe, M bildg Einst
92.22.19↔	Intraoperative Röntgenstrahlentherapie, sonstige	92.25.12↔	TeleradTher Elektr LinBe b 2 BestrF: M bildg Einst
92.23.00↔	Hochvoltstrahlentherapie, n.n.bez.	92.25.13↔	TelerTher Elektr LiBe me a 2 BeF: M bildgest Einst
92.23.01↔	Telekobaltgerät bis zu 2 Bestrahlungsfelder	92.25.14↔	TelerTher Elek LiBe 3-D gepl Best: M bildgest Einst
92.23.02↔	Telekobaltgerät 3 bis 4 Bestrahlungsfelder	92.25.15↔	TeleR Elektr intensMod RadTher: M bildgest Einst
92.23.03↔	Telekobaltgerät me a 4 Bestrahlungsfelder od 3D-gepl Bestr	92.25.21↔	TeleR Elektr LinBe, bis zu 2 BestrF: Oh bildg Einst
92.23.08↔	Hochvoltstrahlentherapie: andere Isotope	92.25.22↔	TeleR Elektr LinBe, me a 2 BestrF: Oh bildg Einst
92.23.09↔	Telekobaltgerät, Sonstige	92.25.23↔	TeleR Elektr LinBe, 3-D gepl Best: Oh bildg Einst
92.24.00↔	Teleradiotherapie mit Photonen, Linearbeschleuniger, n.n.bez.	92.25.24↔	TeleR Elek LinBe, intMod Radiother: Oh bildg Einst
92.24.01↔	Teleradiotherapie m Photonen, Linearbeschl, Grossf	92.26.00↔	Teleradiotherapie mit anderen Partikelstrahlen, n.n.bez.
92.24.02↔	Teleradiotherapie m Elektr, Linearbeschl, Halbkörper	92.26.10↔	Prtnnthrpie, bs z 2 Bstrfldr, oh bildgst Enst
92.24.03↔	Teleradiotherapie m Elektr, Linearbeschl, Ganzkörper	92.26.11↔	Prtnnthrpie, bs z 2 Bstrfldr, m bildgst Enst
92.24.04↔	TeleradTher mit Phot, LinBeschl, IntrOp StrahlTher	92.26.20↔	Prtnnthrpie, mhr als 2 Bstrfldr, oh bildgst Enst
92.24.09↔	Teleradiotherapie mit Photonen, Linearbeschleuniger, sonstige	92.26.21↔	Prtnnthrpie, mhr als 2 Bstrfldr, m bildgst Enst
92.24.11↔	TeleradTher Phot LinBe bis 2 BestrF: M bildg Einst	92.26.99↔	Teleradiotherapie mit anderen Partikelstrahlen, sonstige
92.24.12↔	TelerTher Phot LiBe me a 2 BeF: M bildgest Einst	92.27.00↔	Brachytherapie Körperoberfl, so od nnbez ApplikatOrt
92.24.13↔	TelerTher Phot LiBe 3-D gepl Best: M bildgest Einst	92.27.10↔	Brachytherapie weibl GeschlOrgane nnbez
92.24.14↔	TeleR Phot intensMod RadTher: M bildg Einst	92.27.11↔	Brachytherapie intrauterin
92.24.21↔	TeleR Phot LinBe, bis zu 2 BestrF: Oh bildg Einst	92.27.12↔	Brachytherapie intravaginal
92.24.22↔	TeleR Phot LinBe, me a 2 BestrF: Oh bildg Einst	92.27.13↔	Brachytherapie intrauterin u intravaginal kombiniert
92.24.23↔	TeleR Phot LinBe, 3-D gepl Best: Oh bildg Einst	92.27.21↔	Brachytherapie Körperoberfläche
92.24.24↔	TeleR Phot LinBe, intMod Radiother: Oh bildg Einst	92.27.22↔	Brachytherapie intrakavitär

92.27.23↔	Brachytherapie intraluminal	92.29.88↔	Bstrpl f Prkt Bstr&Brchyth,Bstrpl m Fsion v CT,MRT&PETBldm
92.27.30↔	Brachytherapie Gefäss nnbez	92.29.89↔	BestrPl perkutane Bestrahlung u Brachyth, sonst
92.27.31↔	Brachytherapie Koronargefäss	92.30.00↔	Stereotaktische Bestrahlung, einzeitig, n.n.bez.
92.27.39↔	Brachytherapie so Gefäss	92.30.01↔	Stereotaktische Bestrahlung, einzeitig: Zerebral, n.n.bez.
92.27.70↔	Radioaktive Moulagen, n.n.bez.	92.30.02↔	Stereotaktische Bestrahlung, einzeitig: Extrazerebral, n.n.bez.
92.27.71↔	Konstrukt u Applikat v oberfl radioaktiven Moulagen	92.30.20↔	Stereot Bestr, einzeit: Zerebral, intmod Radioth
92.27.72↔	Konstrukt u Applikat v ni auf d KöOberfl verw Applik	92.30.21↔	Stereot Bestr, einzeit: Zereb, intmod Bogenbestr (IMAT)
92.27.73↔	Konstruktion und Applikation von Augenapplikatoren	92.30.22↔	Stereot Bestr, einzeit: Zerebral, bildgest Einst
92.27.79↔	Radioaktive Moulagen, sonstige	92.30.30↔	Stereot Bestr, einzeit: Extrazer, intmod Radioth
92.29.60↔	Konst u Anp v Fix- u Bhdhilfen b Str, Fix, nnbez	92.30.31↔	Streot Bstr, einzeit: Extrzr, intmd Bgnbstr (IMAT)
92.29.61↔	Konst u Anp v Fix- u Bhdhilfen b Str, Fix, einfach	92.30.32↔	Stereot Bestr, einzeit: Extrazer, bildgest Einst
92.29.62↔	Konst u Anp v Fix- u Bhdhilfen b Str, Fix, mittl SG	92.30.99↔	Stereotaktische Bestrahlung, einzeitig, sonstige
92.29.63↔	Konst u Anp v Fix- u Bhdhilfen b Str, Fix, komplex	92.31.00↔	Radiochirurgie mit Photonen n.n. bez., zerebral
92.29.64↔	Konst u Anp v Fix- u Bhdghilfen b Str, Bhdghilfen	92.31.10↔	Radiochirurgie mit Photonen n.n. bez., extrazerebral
92.29.65↔	Konst u Anp v Fix- u Bhdghilf b Str, ind Bl o VK	92.32.00↔	Mehrquellige Photon-Radiochirurgie, n.n.bez.
92.29.69↔	Konst u Anp v Fix- u Bhdghilf b Strahlenth, sonst	92.32.01↔	Mehrquellige Photon-Radiochirurgie: Gamma-knife
92.29.70↔	Bestrahlsim ext Bestrahl u Brachyth, nnbez	92.33.00↔	Teilchen-Radiochirurgie, n.n.bez.
92.29.71↔	BestrSim ext Bestrahl u Brachyth, CT-Sim ext Best	92.33.01↔	And HochvoltstTh: Stereotakt Bestr, einzeit, zereb
92.29.72↔	BestrSim ext Bestr u Brachyth, CT-Sim Brachyth	92.33.11↔	And HochvoltstTh: Stereot Bestr, einz, extrazereb
92.29.73↔	BestrSim ext Bestr u Brachyth, Feldf m Sim, o 3D	92.39.01↔	And Hochvstrth, Stereot Bestr, frakt,zerebral, n.n.bez.
92.29.74↔	BestrSim ext Bestr u Brachyth, Feldf m Sim, m 3D	92.39.11↔	And Hchvstrth, Streot Bstr, frkt, Extrzr, n.n.bz.
92.29.79↔	BestrSim ext Bestrahl u Brachyth, sonst	92.39.20↔	And Hchvstrth, Streot Bstr, frkt: zrb, intmd Rdioth
92.29.80↔	BestrPl perk Bestrahl u Brachyth, nnbez	92.39.21↔	And Hchvstrth, Streot Bstr, frkt: zrb, intmd Bgnbstr (IMAT)
92.29.81↔	Bestrahlsim ext Bestrahl u Brachyth, nnbez	92.39.22↔	And Hchvstrth, Streot Bstr, frkt: zrb, bldgst Enst
92.29.82↔	BestrPl perk Best u Brachyth, BestrPl m CT u MRT	92.39.29↔	And Hochvstrth, Stereot Bestr, frakt, zerebral, So
92.29.83↔	BestrPl perk Best u Brachyth, BestrPl Brachyth, mi	92.39.30↔	And Hchvstrth, Streot Bstr, frkt: Extrzr, intmd Rdioth
92.29.84↔	BestrPl perk Best u Brachyth, BestrPl Brachyth, ko	92.39.31↔	And Hchvstrth, Streot Bstr, frkt: Extrzr, intmd Bgnbstr (IMAT)
92.29.85↔	BestrPl perk Best u Brachyth, BestrPl o ind Dos	92.39.32↔	And Hchvstrth, Streot Bstr, frkt: Extrzr, bldgst Enst
92.29.86↔	Bestrahlsim ext Bestrahl u Brachyth, nnbez	92.39.39↔	And Hochvstrth, Stereot Bestr, frakt, Extrazer, So
92.29.87↔	Bstrpl f Prkt Bstr u Brchyth, Bstrpl m Fsion v CT u PETBldm	92.41↔	Intraoperative Strahlentherapie mit Elektronen

ADRG E40

Krankheiten und Störungen der Atmungsorgane mit Beatmung > 24 Stunden oder ARDS

Hauptdiagnose in Tabelle E40-1 und Dauer der maschinellen Beatmung > 24 Stunden oder Hauptdiagnose in Tabelle E40-2

DRG E40A

Krankheiten und Störungen der Atmungsorgane mit Beatmung > 24 Stunden, mit äusserst schweren CC oder ARDS, Alter < 16 Jahre oder komplizierende Diagnosen

(PCCL > 3 oder Hauptdiagnose in Tabelle E40-2) und Alter < 16 Jahre oder Nebendiagnose in Tabelle E40-3

DRG E40B

Krankheiten und Störungen der Atmungsorgane mit Beatmung > 24 Stunden, mit äusserst schweren CC oder ARDS oder Para-/Tetraplegie, Alter > 15 Jahre

Hauptdiagnose in Tabelle E40-2 oder PCCL > 3 oder Nebendiagnose in Tabelle E40-4

DRG E40C

Krankheiten und Störungen der Atmungsorgane mit Beatmung > 24 Stunden, ohne äusserst schwere CC, ohne ARDS, ohne Para-/Tetraplegie

Hauptdiagnose E40-1

A06.5	Lungenabszess durch Amöben	A16.4	TB Larynx/Trach/Bronch oh Ang bakt, molekbiol od hist Sich
A15.0	LuTB, d mikr Unt Sput ges, m/o Nachw d Kult o molbiol Verf	A16.5	Tuberkulöse Pleuritis oh Ang bakt, molekbiol od hist Sich
A15.1	Lungentuberkulose, nur durch Kultur gesichert	A16.7	Prim TB AtmOrg oh Ang bakt, molekularbiol od hist Sich
A15.2	Lungentuberkulose, histologisch gesichert	A16.8	Sonst TB AtmOrg oh Ang bakt, molekularbiol od hist Sich
A15.3	LungenTB, durch so u nnbez Untersuchungsverf gesichert	A16.9	Nnbez TB AtmOrg oh Ang bakt, molekbiol od hist Sich
A15.4	TB intrathor Lymphknoten, bakt, molbiol od histol gesichert	A17.0	Tuberkulöse Meningitis
A15.5	TB Larynx, Trach u Bronch, bakt, molbiol od histol gesichert	A17.1	Meningeales Tuberkulom
A15.6	Tuberkulöse Pleuritis, bakt, molbiol od histol gesichert	A17.8	Sonstige Tuberkulose Nervensystem
A15.7	Primäre TB Atmungsorgane, bakt, molbiol od histol gesichert	A17.9	Tuberkulose des Nervensystems, nnbez
A15.8	Sonst TB Atmungsorgane, bakt, molbiol od histol gesichert	A18.2	Tuberkulose peripherer Lymphknoten
A15.9	Nnbez TB Atmungsorgane, bakt, molekbiol od histol gesich	A18.8	Tuberkulose sonstiger nbez Organe
A16.0	Lungentuberkulose, bakt, molbiol u histol n gesichert	A19.0	Akute Miliartuberkulose einer einzel nbez Lokalisation
A16.1	Lungentuberkulose, bakt, molbiol u hist Unt n durchgef	A19.1	Akute Miliartuberkulose mehrerer Lokalisationen
A16.2	LungenTB oh Angabe bakt, molekularbiolog od histol Sicher	A19.2	Akute Miliartuberkulose, nnbez
A16.3	TB intrathorak LK oh Ang bakt, molekularbiol od hist Sicher	A19.8	Sonstige Miliartuberkulose

A19.9	Miliartuberkulose, nnbez	D16.72	Gutart Neubildung Klavikula
A20.2	Lungenpest	D17.4	Gutart Neubildung Fettgewebe intrathor Organe
A21.2	Pulmonale Tularämie	D19.0	Gutart Neubildung mesotheliales Gewebe Pleura
A22.1	Lungenmilzbrand	D38.1	NB unsich/unbek Veralth Trachea Bronch Lunge
A31.0	Infektion Lunge durch sonstige Mykobakterien	D38.2	NB unsich/unbek Verhalt Pleura
A37.0	Keuchhusten durch Bordetella pertussis	D38.3	NB unsich/unbek Verhalt Mediastinum
A37.1	Keuchhusten durch Bordetella parapertussis	D38.4	NB unsich/unbek Verhalt Thymus
A37.8	Keuchhusten durch sonstige Bordetella-Spezies	D38.5	NB unsich/unbek Verhalt Sonst Atmungsorg
A37.9	Keuchhusten, nnbez	D38.6	NB unsich/unbek Verhalt Atmungsorgan, nnbez
A42.0	Aktinomykose der Lunge	D86.0	Sarkoidose Lunge
A43.0	Pulmonale Nokardiose	D86.1	Sarkoidose Lymphknoten
A48.1	Legionellose mit Pneumonie	D86.2	Sarkoidose Lunge m Sarkoidose LK
A48.2	Legionellose ohne Pneumonie [Pontiac-Fieber]	D86.3	Sarkoidose Haut
A70	Infektionen d Chlamydia psittaci	D86.8	Sarkoidose an sonst u komb Lok
B01.2	Varizellen-Pneumonie	D86.9	Sarkoidose, nnbez
B05.2	Masern, kompliziert durch Pneumonie	E66.20	Übermaß Adipos m alveolärer Hypoventilat: BMI 30 - < 35
B25.0	Pneumonie durch Zytomegalieviren	E66.21	Übermaß Adipos m alveolärer Hypoventilat: BMI 35 - < 40
B33.0	Pleurodynia epidemica	E66.22	Übermaß Adipos m alveolärer Hypoventilat: BMI 40 u mehr
B37.1	Kandidose der Lunge	E66.29	Übermaß Adipositas m alveolärer Hypoventilat: BMI nnbez
B38.0	Akute Kokzidioidomykose Lunge	E84.0	Zystische Fibrose mit Lungenmanifestationen
B38.1	Chronische Kokzidioidomykose der Lunge	E84.80	Zystische Fibrose mit Lungen- und Darm-Manifestation
B38.2	Kokzidioidomykose der Lunge, nnbez	E84.87	Zystische Fibrose mit sonstigen multiplen Manifestationen
B39.0	Akute Histoplasmose Lunge durch Histoplasma capsulatum	E84.88	Zystische Fibrose mit sonstigen Manifestationen
B39.1	Chron Histoplasmose Lunge durch Histoplasma capsulatum	E84.9	Zystische Fibrose, nicht näher bezeichnet
B39.2	Histoplasm Lunge durch Histoplasma capsulatum, nnbez	F45.33	Somatof auton Fktstör, Atmungssyst
B40.0	Akute Blastomykose der Lunge	G47.30	Zentrales Schlafapnoe-Syndrom
B40.1	Chronische Blastomykose der Lunge	G47.31	Obstruktives Schlafapnoe-Syndrom
B40.2	Blastomykose der Lunge, nnbez	G47.32	Schlafbezogenes Hypoventilations-Syndrom
B42.0	Sporotrichose der Lunge	G47.38	Sonstige Schlafapnoe
B44.0	Invasive Aspergillose der Lunge	G47.39	Schlafapnoe, nicht näher bezeichnet
B44.1	Sonstige Aspergillose der Lunge	I26.0	Lungenembolie mit Angabe eines akuten Cor pulmonale
B45.0	Kryptokokkose der Lunge	I26.9	Lungenembolie ohne Angabe eines akuten Cor pulmonale
B46.0	Mukormykose der Lunge	J04.1	Akute Tracheitis
B58.3	Toxoplasmose Lunge	J09	Grippe durch bestimmte nachgewiesene Influenzaviren
B59	Pneumozystose	J10.0	Grippe m Pneumonie, Influenzaviren nachg
B66.4	Paragonimiasis	J11.0	Grippe m Pneumonie, Viren nicht nachgewiesen
B67.1	Echinococc-granul-Inf [zyst Echinokok] Lunge	J12.0	Pneumonie d Adenoviren
B90.9	Folgezustände einer TB der AtmOrgane und einer nnbez TB	J12.1	Pneumonie d Resp-Sync-Vir [RS-V]
C33	Bösartige Neubildung der Trachea	J12.2	Pneumonie d Parainfluenzaviren
C34.0	Bösartige Neubildung: Hauptbronchus	J12.3	Pneumonie durch humanes Metapneumovirus
C34.1	Bösartige Neubildung: Oberlappen (-Bronchus)	J12.8	Pneumonie d sonstige Viren
C34.2	Bösartige Neubildung: Mittellappen (-Bronchus)	J12.9	Viruspneumonie, nnbez
C34.3	Bösartige Neubildung: Unterlappen (-Bronchus)	J13	Pneumonie d Streptococcus pneumoniae
C34.8	BNB: Bronchus u Lunge, mehrere Teilbereiche überlappend	J14	Pneumonie d Haemophilus influenzae
C34.9	BNB: Bronchus oder Lunge, nicht näher bezeichnet	J15.0	Pneumonie d Klebsiella pneumoniae
C38.1	Bösartige Neubildung: Vorderes Mediastinum	J15.1	Pneumonie d Pseudomonas
C38.2	Bösartige Neubildung: Hinteres Mediastinum	J15.2	Pneumonie d Staphylokokken
C38.3	BNB: Mediastinum, Teil nicht näher bezeichnet	J15.3	Pneumonie d Streptokokken Gruppe B
C38.4	Bösartige Neubildung: Pleura	J15.4	Pneumonie d sonstige Streptokokken
C38.8	BNB: Herz, Mediastinum u Pleura, mehr Teilber überlapp	J15.5	Pneumonie d Escherichia coli
C39.8	BNB: AtmOrg u sonst intrathorak Organe, mehr Teilber überl	J15.6	Pneumonie d and aerobe gramnegative Bakterien
C39.9	BNB: Ungenau bezeichnete Lok des Atmungssystems	J15.7	Pneumonie d Mycoplasma pneumoniae
C45.0	Mesotheliom Pleura	J15.8	Sonstige bakterielle Pneumonie
C76.1	BNB ungenau bezeichneter Lokalisationen: Thorax	J15.9	Bakterielle Pneumonie, nnbez
C78.0	Sekundäre bösartige Neubildung der Lunge	J16.0	Pneumonie d Chlamydien
C78.1	Sekundäre bösartige Neubildung des Mediastinums	J16.8	Pneumonie d sonstige nbez Infektionserreger
C78.2	Sekundäre bösartige Neubildung der Pleura	J17.0	Pneumonie b aokl bakteriellen KH
C78.3	Sekundäre BNB sonstiger u nnbez Atmungsorgane	J17.1	Pneumonie b aokl VirusKH
D02.1	Carcinoma in situ Trachea	J17.2	Pneumonie b Mykosen
D02.2	Carcinoma in situ Bronchus Lunge	J17.3	Pneumonie b parasitären KH
D02.3	Carcinoma in situ sonst Teile Atmungssystem	J17.8	Pneumonie b sonst aokl KH
D02.4	Carcinoma in situ Atmungssystem, nnbez	J18.0	Bronchopneumonie, nnbez
D14.2	Gutartige Neubildung Trachea	J18.1	Lobärpneumonie, nnbez
D14.3	Gutartige Neubildung Bronchus u Lunge	J18.2	Hypostatische Pneumonie, nnbez
D14.4	Gutartige Neubildung Atmungssystem, nnbez	J18.8	Sonstige Pneumonie, Erreger nnbez
D15.2	Gutartige Neubildung Mediastinum	J18.9	Pneumonie, nnbez
D15.7	Gutartige Neubildung sonst nbez intrathor Organe	J20.0	Akute Bronchitis d Mycoplasma pneumoniae
D15.9	Gutartige Neubildung Intrathorakales Organ, nnbez	J20.1	Akute Bronchitis d Haemophilus influenzae
D16.70	Gutart Neubildung Rippen	J20.2	Akute Bronchitis d Streptokokken
D16.71	Gutart Neubildung Sternum	J20.3	Akute Bronchitis d Coxsackieviren

J20.4	Akute Bronchitis d Parainfluenzaviren	J67.6	Ahornrindenschäler-Lunge
J20.5	Akute Bronchitis d Resp-Sync-Vir [RS-V]	J67.7	Befeuchter- u Klimaanlage-Lunge
J20.6	Akute Bronchitis d Rhinoviren	J67.8	Allergische Alveolitis d organ Stäube
J20.7	Akute Bronchitis d ECHO-Viren	J67.9	Allergische Alveolitis d nnbez organ Staub
J20.8	Akute Bronchitis d sonstige nbez Erreger	J68.0	Bronch Pneum d chem Subs/Gase/Rauch/Dämpfe
J20.9	Akute Bronchitis, nnbez	J68.1	Lungenödem d chem Subst/Gas/Rauch/Dämpfe
J21.0	Akute Bronchiolitis d Resp-Sync-Vir [RS-V]	J68.2	Entz obere Atemwege d chem S, G, R u D, aonkl
J21.1	Akute Bronchiolitis durch humanes Metapneumovirus	J68.3	So ak/subak KH Atmungsorg d chem S, G, R u D
J21.8	Akute Bronchiolitis d sonstige nbez Erreger	J68.4	Chron KH Atmungsorg d chem Subst, Gase, Rauch u Dämpfe
J21.9	Akute Bronchiolitis, nnbez	J68.8	Sonst KH Atmungsorgane d chem S, G, R u D
J22	Akute Infektion untere Atemwege, nnbez	J68.9	Nnbez KH Atmungsorgane d chem S, G, R u D
J40	Bronchitis, nicht als akut oder chronisch bezeichnet	J69.0	Pneumonie d Nahrung od Erbrochenes
J41.0	Einfache chronische Bronchitis	J69.1	Pneumonie d Öle u Extrakte
J41.1	Schleimig-eitrige chronische Bronchitis	J69.8	Pneumonie d sonst feste u flüssige Substanzen
J41.8	Mischformen einfach u schleim-eitr chron Bronch	J70.0	Akute Lungenbeteiligung b Strahleneinwirkung
J42	Nnbez chronische Bronchitis	J70.1	Chron u sonst Lungenbeteil b Strahleneinwirkung
J43.0	MLeod-Syndrom	J70.2	Akute AM-induz interstitielle LungenKH
J43.1	Panlobuläres Emphysem	J70.3	Chron AM-induz interstitielle LungenKH
J43.2	Zentrilobuläres Emphysem	J70.4	AM-induz interstitielle LungenKH, nnbez
J43.8	Sonstiges Emphysem	J70.8	KH Atmungsorgane d sonst nbez exogene Subst
J43.9	Emphysem, nnbez	J70.9	KH Atmungsorgane d nnbez exogene Substanz
J44.00	Chron obstr LuKH m akuter Inf unt Atemw: FEV1 < 35%	J80	Atemnotsyndrom des Erwachsenen [ARDS]
J44.01	Chron obstr LuKH m akut Inf u Atemw: FEV1 >= 35% u < 50%	J82	Eosinophiles Lungeninfiltrat, aonkl
J44.02	Chron obstr LuKH m akut Inf unt Atemw: FEV1 >= 50% u < 70%	J84.0	Alveoläre u parietoalveoläre Krankheitszustände
J44.03	Chron obstr LuKH m akut Inf unt Atemw: FEV1 >= 70%	J84.1	Sonstige interstitielle Lungen-KH m Fibrose
J44.09	Chron obstr LuKH m akuter Inf unt Atemw: FEV1 nnbez	J84.8	Sonstige nbez interstitielle Lungenkrankheiten
J44.10	Chron obstr LuKH m ak Exaz nnbez, FEV1 < 35 %	J84.9	Interstitielle Lungenkrankheit, nnbez
J44.11	Chron obstr LuKH m ak Exaz nnbez, FEV1 >= 35% u < 50%	J85.0	Gangrän u Nekrose Lunge
J44.12	Chron obstr LuKH m akut Exaz nnbez: FEV1 >= 50% u < 70%	J85.1	Abszeß d Lunge m Pneumonie
J44.13	Chron obstr LuKH m akut Exazerb nnbez: FEV1 >= 70%	J85.2	Abszeß d Lunge oh Pneumonie
J44.19	Chron obstr LuKH m akuter Exazerb nnbez: FEV1 nnbez	J85.3	Abszeß d Mediastinum
J44.80	Sonst nbez chron obstruktive LuKH: FEV1 < 35%	J86.0	Pyothorax m Fistel
J44.81	Sonst nbez chron obstruktive LuKH: FEV1 >= 35% u < 50%	J86.9	Pyothorax oh Fistel
J44.82	Sonst nbez chron obstruktive LuKH: FEV1 >= 50 u < 70%	J90	Pleuraerguß, aonkl
J44.83	Sonst nbez chron obstruktive LuKH: FEV1 >= 70%	J91	Pleuraerguß b aonkl KH
J44.89	Sonst nbez chron obstruktive LuKH: FEV1 nnbez	J92.0	Pleuraplaques m Nachweis von Asbest
J44.90	Chron obstruktive LungenKH, nnbez, FEV1 < 35%	J92.9	Pleuraplaques oh Nachweis von Asbest
J44.91	Chron obstruktive LungenKH, nnbez, FEV1 >= 35% u < 50%	J93.0	Spontaner Spannungspneumothorax
J44.92	Chron obstruktive LuKH, nnbez, FEV1 >= 50% u < 70%	J93.1	Sonstiger Spontanpneumothorax
J44.93	Chron obstruktive LuKH, nnbez, FEV1 >= 70%	J93.8	Sonstiger Pneumothorax
J44.99	Chron obstruktive LuKH, nnbez, FEV1 nnbez	J93.9	Pneumothorax, nnbez
J45.0	Vorwiegend allergisches Asthma bronchiale	J94.0	Chylöser (Pleura-) Erguß
J45.1	Nichtallergisches Asthma bronchiale	J94.1	Fibrothorax
J45.8	Mischformen Asthma bronchiale	J94.2	Hämatothorax
J45.9	Asthma bronchiale, nnbez	J94.8	Sonstige nbez Krankheitszustände Pleura
J46	Status asthmaticus	J94.9	Pleurakrankheit, nnbez
J47	Bronchiektasen	J95.0	Funktionsstörung eines Tracheostomas
J60	Kohlenbergarbeiter-Pneumokoniose	J95.1	Akute pulmonale Insuffizienz nach Thorax-OP
J61	Pneumokoniose d Asbest u so anorg Fasern	J95.2	Akut pulmonal Insuff nach n am Thorax vorgenom OP
J62.0	Pneumokoniose d Talkum-Staub	J95.3	Chron pulmonale Insuffizienz nach Operation
J62.8	Pneumokoniose d sonst Quarzstaub	J95.4	Mendelson-Syndrom
J63.0	Aluminose (Lunge)	J95.5	Subglottische Stenose nach med Maßnahmen
J63.1	Bauxitfibröse (Lunge)	J95.80	latrog Pneumothor
J63.2	Berylliose	J95.81	Stenose der Trachea nach medizinischen Maßnahmen
J63.3	Graphitfibröse (Lunge)	J95.88	Sonst KH Atemweg n med Maßn
J63.4	Siderose	J95.9	KH Atemwege nach med Maßnahmen, nnbez
J63.5	Stannose	J96.0	Akute respiratorische Insuffizienz, aonkl
J63.8	Pneumokoniose d sonst nbez anorgan Stäube	J96.1	Chronische respiratorische Insuffizienz, aonkl
J64	Nnbez Pneumokoniose	J96.9	Respiratorische Insuffizienz, nnbez
J65	Pneumokoniose in Verbindung m Tuberkulose	J98.0	KH Bronchien, aonkl
J66.0	Byssinose	J98.1	Lungenkollaps
J66.1	Flachsarbeiter-Krankheit	J98.2	Interstitielles Emphysem
J66.2	Cannabiose	J98.3	Kompensatorisches Emphysem
J66.8	KH Atemwege d sonst nbez organ Stäube	J98.4	Sonstige Veränderungen Lunge
J67.0	Farmerlunge	J98.50	Mediastinitis
J67.1	Bagassose	J98.58	Sonstige Krankheiten Mediastinum, ao nicht klassifiziert
J67.2	Vogelzüchterlunge	J98.6	KH Zwerchfell
J67.3	Suberose	J98.8	Sonstige nbez KH Atemwege
J67.4	Malzarbeiter-Lunge	J98.9	AtemwegskH, nnbez
J67.5	Pilzarbeiter-Lunge	J99.0	LungenKH b seropositiver chron Polyarthrit

J99.1	KH d Atemwege b sonst diffusen Bgw-KH	R09.1	Pleuritis
J99.8	KH d Atemwege b sonst aokl KH	R09.2	Atemstillstand
M05.10	Lungenmanif seropos chron Polyarth, mehrere Lok	R09.3	Abnormes Sputum
M05.11	Lungenmanif seropos chron Polyarth Schulterregion	R09.8	Sonst nbez Sympt Kreislauf-/Atmungssystem
M05.12	Lungenmanif seropos chron Polyarth Oberarm	R68.3	Trommelschlegelfinger
M05.13	Lungenmanif seropos chron Polyarth Unterarm	R76.1	Abnorme Reaktion auf Tuberkulintest
M05.14	Lungenmanif seropos chron Polyarth Hand	R91	Abnorm Befund bildgeb Diagnostik Lunge
M05.15	Lungenmanif seropos chron Polyarth Becken/Oberschenkel	R94.2	Abnorme Ergebnisse Lungenfunktionsprüfungen
M05.16	Lungenmanif seropos chron Polyarth Unterschenkel	S11.02	Offene Wunde: Trachea, Pars cervicalis
M05.17	Lungenmanif seropos chron Polyarth Knöchel/Fuß	S22.2	Fraktur Sternum
M05.18	Lungenmanif seropos chron Polyarth, sonst Lok	S22.31	Fraktur erste Rippe
M05.19	Lungenmanif seropos chron Polyarth, nnbez Lok	S22.32	Fraktur sonstige Rippe
M94.0	Tietze-Syndrom	S22.40	Rippenserienfraktur, nnbez
P22.8	Sonst Atemnot [Respiratory distress] b Neugeborenen	S22.41	Rippenserienfraktur, m Beteiligung erste Rippe
P22.9	Atemnot [Respiratory distress] b Neugeb, nnbez	S22.42	Rippenserienfraktur, m Beteiligung von zwei Rippen
P24.0	Mekoniumaspiration d Neugeborene	S22.43	Rippenserienfraktur, m Beteiligung von drei Rippen
P27.0	Mikity-Wilson-Syndrom	S22.44	Rippenserienfraktur, m Beteiligung vier u mehr Rippen
P27.1	Bronchopulmonale Dysplasie m U in Perinatalperiode	S22.5	Instabiler Thorax
P27.8	Sonst chron AtemwegskH m U in Perinatalperiode	S23.2	Luxation sonst u nnbez Teile Thorax
P27.9	Nnbez chron AtemwegskH m U in Perinatalperiode	S23.4	Verstauchung u Zerrung Rippen u Sternum
P28.2	Zyanoseanfalle b Neugeborenen	S27.0	Traumatischer Pneumothorax
P28.3	Primäre Schlafapnoe b Neugeborenen	S27.1	Traumatischer Hämatothorax
P28.4	Sonstige Apnoe b Neugeborenen	S27.2	Traumatischer Hämatothorax
P28.5	Respiratorisches Versagen b Neugeborenen	S27.31	Prellung u Hämatom Lunge
P28.8	Sonstige nbez Störung Atmung b Neugeborenen	S27.32	Rißverletzung Lunge
Q33.0	Angeborene Zystenlunge	S27.38	Sonst u nnbez Verletzungen Lunge
Q33.1	Akzessorischer Lungenlappen	S27.4	Verletzung eines Bronchus
Q33.2	Lungensequestration (angeboren)	S27.5	Verletzung Trachea, Pars thoracica
Q33.3	Agenesie Lunge	S27.6	Verletzung Pleura
Q33.4	Angeborene Bronchiektasie	S27.81	Verletzung Zwerchfell
Q33.5	Ektopisches Gewebe in Lunge (angeboren)	S27.82	Verletzung Ductus thoracicus
Q33.6	Hypoplasie u Dysplasie Lunge	S27.84	Verletzung Thymus
Q33.8	Sonstige angeborene Fehlbildungen Lunge	S27.88	Verletzung sonst nbez intrathorakale Organe u Strukturen
Q33.9	Angeborene Fehlbildung Lunge, nnbez	S43.6	Verstauchung Zerrung, Sternoklavikulargelenk
Q34.0	Anomalie Pleura	T17.4	Fremdkörper in Trachea
Q34.1	Angeborene Mediastinalzyste	T17.5	Fremdkörper im Bronchus
Q34.8	Sonst nbez angeborene Fehlbildungen Atmungssystem	T17.8	Fremdkörper an sonst u mehr Lok Atemwege
Q34.9	Angebor Fehlbildung Atmungssystem, nnbez	T17.9	Fremdkörper in Atemwegen, Teil nnbez
Q67.6	Pectus excavatum	T27.0	Verbrennung des Kehlkopfes und der Trachea
Q67.7	Pectus carinatum	T27.1	Verbr des Kehlkopfes u der Trachea m Betteilg der Lunge
Q76.6	Sonst angeborene Fehlbildung Rippen	T27.4	Verätzung des Kehlkopfes und der Trachea
Q76.7	Angeborene Fehlbildung Sternum	T27.5	Verätz des Kehlkopfes u der Trachea m Betteilg der Lunge
Q79.0	Angeborene Zwerchfellhernie	T79.0	Luftembolie (traumatisch)
Q79.1	Sonst angeborene Fehlbildung Zwerchfell	T79.1	Fettembolie (traumatisch)
R04.2	Hämoptoe	T79.7	Traumatisches subkutanes Emphysem
R04.8	Blutung aus sonst Lok in Atemwegen	T80.0	Luftembolie nach Infus/Transfus/Injekt zu therap Zwecken
R04.9	Blutung aus Atemwegen, nnbez	T86.81	Versagen u Abstoßung Lungentransplantat
R05	Husten	U04.9	Schweres akutes respiratorisches Syndr [SARS] nnbez
R06.0	Dyspnoe	U69.00	Aokl, im Krkhs erworbene Pneumonie bei Pat 18 J u älter
R06.1	Stridor	U69.20	Influenza A/H1N1 Pandemie 2009 [Schweinegrippe]
R06.2	Ziehende Atmung	U69.21	Influenza A/H5N1 Epidemie [Vogelgrippe]
R06.3	Periodische Atmung	Z03.0	Beobachtung b Verdacht auf Tuberkulose
R06.4	Hyperventilation	Z43.0	Versorgung Tracheostoma
R06.6	Singultus	Z90.2	Verlust Lunge [Teile Lunge]
R06.88	So u nnbez Stör Atmung	Z94.2	Zustand nach Lungentransplantation
R07.1	Brustschmerzen b Atmung	Z94.3	Zustand nach Herz-Lungen-Transplantation
R09.0	Asphyxie		

Hauptdiagnose E40-2

J80 Atemnotsyndrom des Erwachsenen [ARDS]

Nebendiagnose E40-3

Z94.2 Zustand nach Lungentransplantation

Z94.3 Zustand nach Herz-Lungen-Transplantation

Nebendiagnose E40-4

G04.1 Tropische spastische Paraplegie

G82.03 Schläff Parapares u Parapleg, chron inkompl QSL

G82.02 Schläff Parapares u Parapleg, chron kompl QSL

G82.09 Schläff Parapares u Parapleg, nnbez

G82.12	Spast Parapares u Parapleg, chron kompl QSL	G82.49	Spast Tetrapares u Tetrapleg, nnbez
G82.13	Spast Parapares u Parapleg, chron inkompl QSL	G82.52	Tetrapares u Tetrapleg, nnbez, chron kompl QSL
G82.19	Spast Parapares u Parapleg, nnbez	G82.53	Tetrapares u Tetrapleg, nnbez, chron inkompl QSL
G82.22	Parapares u Parapleg, nnbez, chron kompl QSL	G82.59	Tetrapares u Tetrapleg, nnbez
G82.23	Parapares u Parapleg, nnbez, chron inkompl QSL	G95.1	Vaskuläre Myelopathien
G82.29	Parapares u Parapleg, nnbez	G95.2	Rückenmarkskompression, nnbez
G82.32	Schlaff Tetrapares u Tetrapleg, chron kompl QSL	G95.80	HarnblasLähm b Schädig ob motor Neuron [UMNL]
G82.33	Schlaff Tetrapares u Tetrapleg, chron inkompl QSL	G95.81	HarnblasLähm b Schädig unt motor Neuron [LMNL]
G82.39	Schlaff Tetrapares u Tetrapleg, nnbez	G95.9	KH Rückenmark, nnbez
G82.42	Spast Tetrapares u Tetrapleg, chron kompl QSL	P11.51	Geburtsverletzung Wirbelsäule u RM m chron QSL
G82.43	Spast Tetrapares u Tetrapleg, chron inkompl QSL		

ADRG E41

Frührehabilitation bei Krankheiten und Störungen der Atmungsorgane

Frührehabilitation und keine Hauptdiagnose in Tabelle E41-1

DRG E41Z

Frührehabilitation bei Krankheiten und Störungen der Atmungsorgane

Hauptdiagnose E41-1

A15.0	LuTB, d mikr Unt Sput ges, m/o Nachw d Kult o molbiol Verf	A16.8	Sonst TB AtmOrg oh Ang bakt, molekularbiolog od hist Sich
A15.1	Lungentuberkulose, nur durch Kultur gesichert	A16.9	Nnbez TB AtmOrg oh Ang bakt, molekbiol od hist Sich
A15.2	Lungentuberkulose, histologisch gesichert	A17.0	Tuberkulöse Meningitis
A15.3	LungenTB, durch so u nnbez Untersuchungsverf gesichert	A17.1	Meningeales Tuberkulom
A15.4	TB intrathor Lymphknoten, bakt, molbiol od histol gesichert	A17.8	Sonstige Tuberkulose Nervensystem
A15.5	TB Larynx, Trach u Bronch, bakt, molbiol od histol gesichert	A17.9	Tuberkulose des Nervensystems, nnbez
A15.6	Tuberkulöse Pleuritis, bakt, molbiol od histol gesichert	A18.2	Tuberkulose peripherer Lymphknoten
A15.7	Primäre TB Atmungsorgane, bakt, molbiol od histol gesichert	A18.8	Tuberkulose sonstiger nbez Organe
A15.8	Sonst TB Atmungsorgane, bakt, molbiol od histol gesichert	A19.0	Akute Miliartuberkulose einer einzel nbez Lokalisation
A15.9	Nnbez TB Atmungsorgane, bakt, molekbiol od histol gesich	A19.1	Akute Miliartuberkulose mehrerer Lokalisationen
A16.0	Lungentuberkulose, bakt, molbiol u histol n gesichert	A19.2	Akute Miliartuberkulose, nnbez
A16.1	Lungentuberkulose, bakt, molbiol u hist Unt n durchgef	A19.8	Sonstige Miliartuberkulose
A16.2	LungenTB oh Angabe bakt, molekularbiolog od histol Sicher	A19.9	Miliartuberkulose, nnbez
A16.3	TB intrathorak LK oh Ang bakt, molekularbiol od hist Sicher	A31.0	Infektion Lunge durch sonstige Mykobakterien
A16.4	TB Larynx/Trach/Bronch oh Ang bakt, molekbiol od hist Sich	A43.0	Pulmonale Nokardiose
A16.5	Tuberkulöse Pleuritis oh Ang bakt, molekbiol od hist Sich	J65	Pneumokoniose in Verbindung m Tuberkulose
A16.7	Prim TB AtmOrg oh Ang bakt, molekularbiol od hist Sich		

ADRG E42

Geriatrische frührehabilitative Komplexbehandlung bei Krankheiten und Störungen der Atmungsorgane

Geriatrische frührehabilitative Komplexbehandlung und keine Hauptdiagnose in Tabelle E42-1

DRG E42Z

Geriatrische frührehabilitative Komplexbehandlung bei Krankheiten und Störungen der Atmungsorgane

Hauptdiagnose E42-1

A15.0	LuTB, d mikr Unt Sput ges, m/o Nachw d Kult o molbiol Verf	A16.8	Sonst TB AtmOrg oh Ang bakt, molekularbiolog od hist Sich
A15.1	Lungentuberkulose, nur durch Kultur gesichert	A16.9	Nnbez TB AtmOrg oh Ang bakt, molekbiol od hist Sich
A15.2	Lungentuberkulose, histologisch gesichert	A17.0	Tuberkulöse Meningitis
A15.3	LungenTB, durch so u nnbez Untersuchungsverf gesichert	A17.1	Meningeales Tuberkulom
A15.4	TB intrathor Lymphknoten, bakt, molbiol od histol gesichert	A17.8	Sonstige Tuberkulose Nervensystem
A15.5	TB Larynx, Trach u Bronch, bakt, molbiol od histol gesichert	A17.9	Tuberkulose des Nervensystems, nnbez
A15.6	Tuberkulöse Pleuritis, bakt, molbiol od histol gesichert	A18.2	Tuberkulose peripherer Lymphknoten
A15.7	Primäre TB Atmungsorgane, bakt, molbiol od histol gesichert	A18.8	Tuberkulose sonstiger nbez Organe
A15.8	Sonst TB Atmungsorgane, bakt, molbiol od histol gesichert	A19.0	Akute Miliartuberkulose einer einzel nbez Lokalisation
A15.9	Nnbez TB Atmungsorgane, bakt, molekbiol od histol gesich	A19.1	Akute Miliartuberkulose mehrerer Lokalisationen
A16.0	Lungentuberkulose, bakt, molbiol u histol n gesichert	A19.2	Akute Miliartuberkulose, nnbez
A16.1	Lungentuberkulose, bakt, molbiol u hist Unt n durchgef	A19.8	Sonstige Miliartuberkulose
A16.2	LungenTB oh Angabe bakt, molekularbiolog od histol Sicher	A19.9	Miliartuberkulose, nnbez
A16.3	TB intrathorak LK oh Ang bakt, molekularbiol od hist Sicher	A31.0	Infektion Lunge durch sonstige Mykobakterien
A16.4	TB Larynx/Trach/Bronch oh Ang bakt, molekbiol od hist Sich	A43.0	Pulmonale Nokardiose
A16.5	Tuberkulöse Pleuritis oh Ang bakt, molekbiol od hist Sich	J65	Pneumokoniose in Verbindung m Tuberkulose
A16.7	Prim TB AtmOrg oh Ang bakt, molekularbiol od hist Sich		

ADRG E60**Zystische Fibrose (Mukoviszidose) oder andere Lungenerkrankungen mit Evaluationsaufenthalt vor Transplantation**

Diagnose in Tabelle E60-1 oder Hauptdiagnose in Tabelle E60-2 und Prozedur in Tabelle E60-3

DRG E60A**Zystische Fibrose (Mukoviszidose) oder andere Lungenerkrankungen mit Evaluationsaufenthalt vor Transplantation oder Alter < 16 Jahre**

Alter < 16 Jahre oder Prozedur in Tabelle E60-3

DRG E60B**Zystische Fibrose (Mukoviszidose) ohne andere Lungenerkrankungen mit Evaluationsaufenthalt vor Transplantation, Alter > 15 Jahre****Diagnose E60-1**

E84.0	Zystische Fibrose mit Lungenmanifestationen	E84.88	Zystische Fibrose mit sonstigen Manifestationen
E84.80	Zystische Fibrose mit Lungen- und Darm-Manifestation	E84.9	Zystische Fibrose, nicht näher bezeichnet
E84.87	Zystische Fibrose mit sonstigen multiplen Manifestationen		

Diagnose E60-2

B39.0	Akute Histoplasmose Lunge durch Histoplasma capsulatum	J63.0	Aluminose (Lunge)
B39.1	Chron Histoplasmose Lunge durch Histoplasma capsulatum	J63.1	Bauxitfibrose (Lunge)
B39.2	Histoplasm Lunge durch Histoplasma capsulatum, nnbez	J63.2	Berylliose
D86.0	Sarkoidose Lunge	J63.3	Graphitfibrose (Lunge)
D86.1	Sarkoidose Lymphknoten	J63.4	Siderose
D86.2	Sarkoidose Lunge m Sarkoidose LK	J63.5	Stannose
D86.3	Sarkoidose Haut	J63.8	Pneumokoniose d sonst nbez anorgan Stäube
D86.8	Sarkoidose an sonst u komb Lok	J64	Nnbez Pneumokoniose
D86.9	Sarkoidose, nnbez	J66.0	Byssinose
J41.1	Schleimig-eitrige chronische Bronchitis	J66.1	Flachsarbeiter-Krankheit
J41.8	Mischformen einfach u schleim-eitr chron Bronch	J66.2	Cannabiose
J42	Nnbez chronische Bronchitis	J66.8	KH Atemwege d sonst nbez organ Stäube
J43.0	McLeod-Syndrom	J67.0	Farmerlunge
J43.1	Panlobuläres Emphysem	J67.1	Bagassose
J43.2	Zentrilobuläres Emphysem	J67.2	Vogelzüchterlunge
J43.8	Sonstiges Emphysem	J67.3	Suberose
J43.9	Emphysem, nnbez	J67.4	Malzarbeiter-Lunge
J44.00	Chron obstr LuKH m akuter Inf unt Atemw: FEV1 < 35%	J67.5	Pilzarbeiter-Lunge
J44.01	Chron obstr LuKH m akut Inf u Atemw: FEV1 >= 35% u < 50%	J67.6	Ahornrindenschäler-Lunge
J44.02	Chron obstr LuKH m akut Inf unt Atemw: FEV1 >= 50% u < 70%	J67.7	Befeuchter- u Klimaanlage-Lunge
J44.03	Chron obstr LuKH m akut Inf unt Atemw: FEV1 >= 70%	J67.8	Allergische Alveolitis d organ Stäube
J44.09	Chron obstr LuKH m akuter Inf unt Atemw: FEV1 nnbez	J67.9	Allergische Alveolitis d nnbez organ Staub
J44.10	Chron obstr LuKH m ak Exaz nnbez, FEV1 < 35 %	J68.4	Chron KH Atmungsorg d chem Subst, Gase, Rauch u Dämpfe
J44.11	Chron obstr LuKH m ak Exaz nnbez, FEV1 >= 35% u < 50%	J68.8	Sonst KH Atmungsorgane d chem S, G, R u D
J44.12	Chron obstr LuKH m akut Exaz nnbez: FEV1 >= 50% u < 70%	J68.9	Nnbez KH Atmungsorgane d chem S, G, R u D
J44.13	Chron obstr LuKH m akut Exazerb nnbez: FEV1 >= 70%	J70.1	Chron u sonst Lungenbeteil b Strahleneinwirkung
J44.19	Chron obstr LuKH m akuter Exazerb nnbez: FEV1 nnbez	J82	Eosinophiles Lungeninfiltrat, aonkl
J44.80	Sonst nbez chron obstruktive LuKH: FEV1 < 35%	J84.0	Alveoläre u parietoalveoläre Krankheitszustände
J44.81	Sonst nbez chron obstruktive LuKH: FEV1 >= 35% u < 50%	J84.1	Sonstige interstitielle Lungen-KH m Fibrose
J44.82	Sonst nbez chron obstruktive LuKH: FEV1 >= 50 u < 70%	J84.8	Sonstige nbez interstitielle Lungenerkrankungen
J44.83	Sonst nbez chron obstruktive LuKH: FEV1 >= 70%	J84.9	Interstitielle Lungenerkrankung, nnbez
J44.89	Sonst nbez chron obstruktive LuKH: FEV1 nnbez	M05.10	Lungenmanif seropos chron Polyarth, mehrere Lok
J44.90	Chron obstruktive LungenKH, nnbez, FEV1 < 35%	M05.11	Lungenmanif seropos chron Polyarth Schulterregion
J44.91	Chron obstruktive LungenKH, nnbez, FEV1 >= 35% u < 50%	M05.12	Lungenmanif seropos chron Polyarth Oberarm
J44.92	Chron obstruktive LuKH, nnbez, FEV1 >= 50% u < 70%	M05.13	Lungenmanif seropos chron Polyarth Unterarm
J44.93	Chron obstruktive LuKH, nnbez, FEV1 >= 70%	M05.14	Lungenmanif seropos chron Polyarth Hand
J44.99	Chron obstruktive LuKH, nnbez, FEV1 nnbez	M05.15	Lungenmanif seropos chron Polyarth Becken/Oberschenkel
J47	Bronchiektasen	M05.16	Lungenmanif seropos chron Polyarth Unterschenkel
J60	Kohlenbergerbeiter-Pneumokoniose	M05.17	Lungenmanif seropos chron Polyarth Knöchel/Fuß
J61	Pneumokoniose d Asbest u so anorg Fasern	M05.18	Lungenmanif seropos chron Polyarth, sonst Lok
J62.0	Pneumokoniose d Talkum-Staub	M05.19	Lungenmanif seropos chron Polyarth, nnbez Lok
J62.8	Pneumokoniose d sonst Quarzstaub	Q33.4	Angeborene Bronchiektasie

Prozedur E60-3

89.07.12†↔	Vollst Eval, ohne WL zur LungenTX	89.07.42†↔	Re-Eval, mit WL zur LungenTX
89.07.13†↔	Vollst Eval, ohne WL zur Herz-Lungen-TX	89.07.43†↔	Re-Eval, mit WL zur Herz-Lungen-TX
89.07.32†↔	Vollst Eval, mit WL zur LungenTX	89.07.53†↔	Re-Eval, m Herausn WL zur LungenTX
89.07.33†↔	Vollst Eval, mit WL zur Herz-Lungen-TX	89.07.54†↔	Re-Eval, m Herausn WL zur Herz-Lungen-TX

ADRG E62**Komplexe Infektionen und Entzündungen der Atmungsorgane**

Hauptdiagnose in Tabelle E62-1 und (Komplizierende Prozeduren oder Hauptdiagnose in Tabelle E62-2 und (Nebendiagnose in Tabelle E62-3 oder PCCL > 3))

DRG E62Z**Komplexe Infektionen und Entzündungen der Atmungsorgane****Hauptdiagnose E62-1**

A06.5	Lungenabszess durch Amöben	J12.8	Pneumonie d sonstige Viren
A20.2	Lungenpest	J12.9	Viruspneumonie, nnbez
A21.2	Pulmonale Tularämie	J13	Pneumonie d Streptococcus pneumoniae
A22.1	Lungenmilzbrand	J14	Pneumonie d Haemophilus influenzae
A42.0	Aktinomykose der Lunge	J15.0	Pneumonie d Klebsiella pneumoniae
A48.1	Legionellose mit Pneumonie	J15.1	Pneumonie d Pseudomonas
A48.2	Legionellose ohne Pneumonie [Pontiac-Fieber]	J15.2	Pneumonie d Staphylokokken
A70	Infektionen d Chlamydia psittaci	J15.3	Pneumonie d Streptokokken Gruppe B
B01.2	Varizellen-Pneumonie	J15.4	Pneumonie d sonstige Streptokokken
B05.2	Masern, kompliziert durch Pneumonie	J15.5	Pneumonie d Escherichia coli
B25.0	Pneumonie durch Zytomegalieviren	J15.6	Pneumonie d and aerobe gramnegative Bakterien
B33.0	Pleurodynia epidemica	J15.7	Pneumonie d Mycoplasma pneumoniae
B37.1	Kandidose der Lunge	J15.8	Sonstige bakterielle Pneumonie
B38.0	Akute Kokzidioidomykose Lunge	J15.9	Bakterielle Pneumonie, nnbez
B38.1	Chronische Kokzidioidomykose der Lunge	J16.0	Pneumonie d Chlamydien
B38.2	Kokzidioidomykose der Lunge, nnbez	J16.8	Pneumonie d sonstige nbez Infektionserreger
B40.0	Akute Blastomykose der Lunge	J18.0	Bronchopneumonie, nnbez
B40.1	Chronische Blastomykose der Lunge	J18.1	Lobärpneumonie, nnbez
B40.2	Blastomykose der Lunge, nnbez	J18.8	Sonstige Pneumonie, Erreger nnbez
B42.0	Sporotrichose der Lunge	J18.9	Pneumonie, nnbez
B44.0	Invasive Aspergillose der Lunge	J69.0	Pneumonie d Nahrung od Erbrochenes
B44.1	Sonstige Aspergillose der Lunge	J69.1	Pneumonie d Öle u Extrakte
B45.0	Kryptokokkose der Lunge	J69.8	Pneumonie d sonst feste u flüssige Substanzen
B46.0	Mukormykose der Lunge	J85.0	Gangrän u Nekrose Lunge
B58.3	Toxoplasmose Lunge	J85.1	Abszeß d Lunge m Pneumonie
B59	Pneumozystose	J85.2	Abszeß d Lunge oh Pneumonie
B66.4	Paragonimiasis	J85.3	Abszeß d Mediastinum
B67.1	Echinococc-granul-Inf [zyst Echinokok] Lunge	J86.0	Pyothorax m Fistel
J09	Grippe durch bestimmte nachgewiesene Influenzaviren	J86.9	Pyothorax oh Fistel
J10.0	Grippe m Pneumonie, Influenzaviren nachg	J92.0	Pleuraplaques m Nachweis von Asbest
J11.0	Grippe m Pneumonie, Viren nicht nachgewiesen	J92.9	Pleuraplaques oh Nachweis von Asbest
J12.0	Pneumonie d Adenoviren	J94.1	Fibrothorax
J12.1	Pneumonie d Resp-Sync-Vir [RS-V]	R76.1	Abnorme Reaktion auf Tuberkulintest
J12.2	Pneumonie d Parainfluenzaviren	U04.9	Schweres akutes respiratorisches Syndr [SARS] nnbez
J12.3	Pneumonie durch humanes Metapneumovirus	Z03.0	Beobachtung b Verdacht auf Tuberkulose

Hauptdiagnose E62-2

A06.5	Lungenabszess durch Amöben	B44.1	Sonstige Aspergillose der Lunge
A20.2	Lungenpest	B59	Pneumozystose
A21.2	Pulmonale Tularämie	J12.1	Pneumonie d Resp-Sync-Vir [RS-V]
A22.1	Lungenmilzbrand	J85.0	Gangrän u Nekrose Lunge
A42.0	Aktinomykose der Lunge	J85.1	Abszeß d Lunge m Pneumonie
A48.1	Legionellose mit Pneumonie	J85.2	Abszeß d Lunge oh Pneumonie
B25.0	Pneumonie durch Zytomegalieviren	J85.3	Abszeß d Mediastinum
B37.1	Kandidose der Lunge	J86.0	Pyothorax m Fistel
B44.0	Invasive Aspergillose der Lunge	J86.9	Pyothorax oh Fistel

Nebendiagnose E62-3

Z94.0	Zustand nach Nierentransplantation	Z94.4	Zustand nach Lebertransplantation
Z94.1	Zustand nach Herztransplantation	Z94.80	Z n hämatopoet StammzTx oh ggw ImmSupp
Z94.2	Zustand nach Lungentransplantation	Z94.81	Z n hämatopoet StammzTx m ggw ImmSupp
Z94.3	Zustand nach Herz-Lungen-Transplantation	Z94.88	Z n sonst Organ-/GewebeTx

ADRG E63**Schlafapnoesyndrom oder kardiorespiratorische Polysomnographie bis 2 Belegungstage**

Hauptdiagnose in Tabelle E63-1 oder Verweildauer < 3 Tage und Prozedur in Tabelle E63-2

DRG E63Z**Schlafapnoesyndrom oder kardiorespiratorische Polysomnographie bis 2 Belegungstage****Hauptdiagnose E63-1**

E66.20	Übermäß Adipos m alveolärer Hypoventilat: BMI 30 - < 35	G47.31	Obstruktives Schlafapnoe-Syndrom
E66.21	Übermäß Adipos m alveolärer Hypoventilat: BMI 35 - < 40	G47.32	Schlafbezogenes Hypoventilations-Syndrom
E66.22	Übermäß Adipos m alveolärer Hypoventilat: BMI 40 u mehr	G47.38	Sonstige Schlafapnoe
E66.29	Übermäß Adipositas m alveolärer Hypoventilat: BMI nnbez	G47.39	Schlafapnoe, nicht näher bezeichnet
G47.30	Zentrales Schlafapnoe-Syndrom		

Prozedur E63-2

89.17.10†↔ Polysomnographie

89.17.11†↔ Kardiorespiratorische Polygraphie

ADRG E64**Respiratorische Insuffizienz oder Lungenembolie**

Hauptdiagnose in Tabelle E64-1

DRG E64A**Respiratorische Insuffizienz oder Lungenembolie, mehr als ein Belegungstag, mit äusserst schweren CC**

Verweildauer > 1 Tag und (PCCL > 3 oder Hauptdiagnose in Tabelle E64-2)

DRG E64B**Respiratorische Insuffizienz, mehr als ein Belegungstag, ohne äusserst schwere CC, ohne Lungenembolie, Alter < 10 Jahre**

Verweildauer > 1 Tag und Alter < 10 Jahre

DRG E64C**Respiratorische Insuffizienz, mehr als ein Belegungstag, ohne äusserst schwere CC, ohne Lungenembolie, Alter > 9 Jahre**

Verweildauer > 1 Tag

DRG E64D**Respiratorische Insuffizienz oder Lungenembolie, ein Belegungstag****Diagnose E64-1**

I26.0	Lungenembolie mit Angabe eines akuten Cor pulmonale	J96.0	Akute respiratorische Insuffizienz, aonkl
I26.9	Lungenembolie ohne Angabe eines akuten Cor pulmonale	J96.1	Chronische respiratorische Insuffizienz, aonkl
J18.2	Hypostatische Pneumonie, nnbez	J96.9	Respiratorische Insuffizienz, nnbez
J68.1	Lungenödem d chem Subst/Gas/Rauch/Dämpfe	T79.0	Luftembolie (traumatisch)
J95.1	Akute pulmonale Insuffizienz nach Thorax-OP	T79.1	Fettembolie (traumatisch)
J95.2	Akut pulmonal Insuff nach n am Thorax vorgehen OP	T80.0	Luftembolie nach Infus/Transfus/Injekt zu therap Zwecken
J95.3	Chron pulmonale Insuffizienz nach Operation		

Hauptdiagnose E64-2

I26.0	Lungenembolie mit Angabe eines akuten Cor pulmonale	T79.0	Luftembolie (traumatisch)
I26.9	Lungenembolie ohne Angabe eines akuten Cor pulmonale	T79.1	Fettembolie (traumatisch)
J96.0	Akute respiratorische Insuffizienz, aonkl	T80.0	Luftembolie nach Infus/Transfus/Injekt zu therap Zwecken

ADRG E65**Chronisch-obstruktive Atemwegserkrankung oder Bronchitis und Asthma bronchiale, mehr als ein Belegungstag, mit äusserst schweren oder schweren CC, Alter < 1 Jahr, mit RS-Virus-Infektion**

Hauptdiagnose in Tabelle E65-1 oder Hauptdiagnose in Tabelle E65-2 und PCCL > 2 und Verweildauer > 1 Tag und Alter < 1 Jahr und Diagnose in Tabelle E65-3

DRG E65A**Chronisch-obstruktive Atemwegserkrankung mit äusserst schweren CC oder starrer Bronchosk. oder mit kompl. Diagnose oder Bronchitis und Asthma bronchiale, mehr als ein Belegungstag, mit äuss. schweren oder schweren CC, Alter < 1 J., mit RS-Virus-Infektion**

Prozedur in Tabelle E65-6 oder PCCL > 3 oder Hauptdiagnose in Tabelle E65-2 oder Nebendiagnose in Tabelle E65-4

DRG E65B**Chronisch-obstruktive Atemwegserkrankung ohne äusserst schwere CC, ohne starre Bronchoskopie, ohne kompl. Diagnose, mit FEV1 < 35% oder Alter < 1 Jahr**

Diagnose in Tabelle E65-5 oder Alter < 1 Jahr

DRG E65C**Chronisch-obstruktive Atemwegserkrankung ohne äusserst schwere CC, ohne starre Bronchoskopie, ohne kompl. Diagnose, ohne FEV1 < 35%, Alter > 0 Jahre****Hauptdiagnose E65-1**

J41.1	Schleimig-eitrige chronische Bronchitis	J44.19	Chron obstr LuKH m akuter Exazerb nbez: FEV1 nbez
J41.8	Mischformen einfach u schleim-eitr chron Bronch	J44.80	Sonst nbez chron obstruktive LuKH: FEV1 < 35%
J42	Nbez chronische Bronchitis	J44.81	Sonst nbez chron obstruktive LuKH: FEV1 >= 35% u < 50%
J43.0	McLeod-Syndrom	J44.82	Sonst nbez chron obstruktive LuKH: FEV1 >= 50 u < 70%
J43.1	Panlobuläres Emphysem	J44.83	Sonst nbez chron obstruktive LuKH: FEV1 >= 70%
J43.2	Zentrilobuläres Emphysem	J44.89	Sonst nbez chron obstruktive LuKH: FEV1 nbez
J43.8	Sonstiges Emphysem	J44.90	Chron obstruktive LungenKH, nbez, FEV1 < 35%
J43.9	Emphysem, nbez	J44.91	Chron obstruktive LungenKH, nbez, FEV1 >= 35% u < 50%
J44.00	Chron obstr LuKH m akuter Inf unt Atemw: FEV1 < 35%	J44.92	Chron obstruktive LuKH, nbez, FEV1 >= 50% u < 70%
J44.01	Chron obstr LuKH m akut Inf u Atemw: FEV1 >= 35% u < 50%	J44.93	Chron obstruktive LuKH, nbez, FEV1 >= 70%
J44.02	Chron obstr LuKH m akut Inf unt Atemw: FEV1 >= 50% u < 70%	J44.99	Chron obstruktive LuKH, nbez, FEV1 nbez
J44.03	Chron obstr LuKH m akut Inf unt Atemw: FEV1 >= 70%	J47	Bronchiektasen
J44.09	Chron obstr LuKH m akuter Inf unt Atemw: FEV1 nbez	J68.4	Chron KH Atmungsorg d chem Subst, Gase, Rauch u Dämpfe
J44.10	Chron obstr LuKH m ak Exaz nbez, FEV1 < 35 %	J68.8	Sonst KH Atmungsorgane d chem S, G, R u D
J44.11	Chron obstr LuKH m ak Exaz nbez, FEV1 >= 35% u < 50%	J68.9	Nbez KH Atmungsorgane d chem S, G, R u D
J44.12	Chron obstr LuKH m akut Exaz nbez: FEV1 >= 50% u < 70%	Q33.4	Angeborene Bronchiektasie
J44.13	Chron obstr LuKH m akut Exazerb nbez: FEV1 >= 70%		

Hauptdiagnose E65-2

J04.1	Akute Tracheitis	J20.9	Akute Bronchitis, nbez
J20.0	Akute Bronchitis d Mycoplasma pneumoniae	J40	Bronchitis, nicht als akut oder chronisch bezeichnet
J20.1	Akute Bronchitis d Haemophilus influenzae	J41.0	Einfache chronische Bronchitis
J20.2	Akute Bronchitis d Streptokokken	J45.0	Vorwiegend allergisches Asthma bronchiale
J20.3	Akute Bronchitis d Cocksackieviren	J45.1	Nichtallergisches Asthma bronchiale
J20.4	Akute Bronchitis d Parainfluenzaviren	J45.8	Mischformen Asthma bronchiale
J20.5	Akute Bronchitis d Resp-Sync-Vir [RS-V]	J45.9	Asthma bronchiale, nbez
J20.6	Akute Bronchitis d Rhinoviren	J46	Status asthmaticus
J20.7	Akute Bronchitis d ECHO-Viren	J98.0	KH Bronchien, aonkl
J20.8	Akute Bronchitis d sonstige nbez Erreger	R09.1	Pleuritis

Diagnose E65-3

B97.4	RS-Viren [RS-Vir] Urs von KH, in and Kap klassifiziert	J20.5	Akute Bronchitis d Resp-Sync-Vir [RS-V]
J12.1	Pneumonie d Resp-Sync-Vir [RS-V]	J21.0	Akute Bronchiolitis d Resp-Sync-Vir [RS-V]

Nebendiagnose E65-4

Z94.2	Zustand nach Lungentransplantation	Z94.3	Zustand nach Herz-Lungen-Transplantation
-------	------------------------------------	-------	--

Diagnose E65-5

J44.00	Chron obstr LuKH m akuter Inf unt Atemw: FEV1 < 35%	J44.80	Sonst nbez chron obstruktive LuKH: FEV1 < 35%
J44.10	Chron obstr LuKH m ak Exaz nbez, FEV1 < 35 %	J44.90	Chron obstruktive LungenKH, nbez, FEV1 < 35%

Prozedur E65-6

31.41†↔	Tracheoskopie durch ein künstliches Stoma	33.24.12†↔	Bronchoskop (fiberopt) (starr) mit Bürstenzytologie d Lu
31.44†↔	Geschlossene [endoskopische] Biopsie an der Trachea	33.24.13†↔	Bmchskp (fbrpt) (strr) m Exzsiöns (Zngn) Biops
33.24.00†↔	Geschlossene [endoskopische] Bronchusbiopsie, n.n.bez.	33.24.14†↔	Bmchskp (fbrpt) (strr) m trnsbrnch Ndsprtion
33.24.10†↔	Bmchskp (fbrpt) (strr) m Bürst z Skrt o Prbnntnhm	33.24.15†↔	Bmchskp m Endbr Ults EBUS Bmchsk m trnsbrnch Ndsprtion
33.24.11†↔	Bmchskp (fbrpt) (strr) m brnchoalveolärr Lvg	33.24.99†↔	Geschlossene [endoskopische] Bronchusbiopsie, sonstige

ADRG E66**Schweres Thoraxtrauma**

Hauptdiagnose in Tabelle E66-1

DRG E66A**Schweres Thoraxtrauma mit komplizierender Diagnose**

Diagnose in Tabelle E66-2

DRG E66B**Schweres Thoraxtrauma ohne komplizierende Diagnose****Hauptdiagnose E66-1**

S11.02	Offene Wunde: Trachea, Pars cervicalis	S22.43	Rippenserienfraktur, m Beteiligung von drei Rippen
S22.2	Fraktur Sternum	S22.44	Rippenserienfraktur, m Beteiligung vier u mehr Rippen
S22.31	Fraktur erste Rippe	S22.5	Instabiler Thorax
S22.32	Fraktur sonstige Rippe	S23.2	Luxation sonst u nnbez Teile Thorax
S22.40	Rippenserienfraktur, nnbez	S27.32	Rißverletzung Lunge
S22.41	Rippenserienfraktur, m Beteiligung erste Rippe	S27.4	Verletzung eines Bronchus
S22.42	Rippenserienfraktur, m Beteiligung von zwei Rippen	S27.81	Verletzung Zwerchfell

Diagnose E66-2

S12.0	Fraktur 1. Halswirbel	S22.06	Fraktur Brustwirbel, T11 u T12
S12.1	Fraktur 2. Halswirbel	S22.1	Multiple Frakturen Brustwirbelsäule
S12.21	Fraktur 3. Halswirbel	S22.44	Rippenserienfraktur, m Beteiligung vier u mehr Rippen
S12.22	Fraktur 4. Halswirbel	S22.5	Instabiler Thorax
S12.23	Fraktur 5. Halswirbel	S27.0	Traumatischer Pneumothorax
S12.24	Fraktur 6. Halswirbel	S27.1	Traumatischer Hämatothorax
S12.25	Fraktur 7. Halswirbel	S27.2	Traumatischer Hämatothorax
S12.7	Multiple Frakturen Halswirbelsäule	S27.31	Prellung u Hämatom Lunge
S21.86	Weichteilschaden III. Gr b geschl Fraktur od Lux Thorax	S32.00	Fraktur Lendenwirbel, Höhe nnbez
S22.00	Fraktur Brustwirbel, Höhe nnbez	S32.01	Fraktur Lendenwirbel, L1
S22.01	Fraktur Brustwirbel, T1 u T2	S32.02	Fraktur Lendenwirbel, L2
S22.02	Fraktur Brustwirbel, T3 u T4	S32.03	Fraktur Lendenwirbel, L3
S22.03	Fraktur Brustwirbel, T5 u T6	S32.04	Fraktur Lendenwirbel, L4
S22.04	Fraktur Brustwirbel, T7 u T8	S32.05	Fraktur Lendenwirbel, L5
S22.05	Fraktur Brustwirbel, T9 u T10		

ADRG E69**Bronchitis und Asthma bronchiale oder Beschwerden und Symptome der Atmung ohne komplexe Diagnose oder Störungen der Atmung mit Ursache in der Neonatalperiode**

Hauptdiagnose in Tabelle E69-1

DRG E69A**Bronchitis und Asthma bronchiale, mehr als ein Belegungstag, mit äusserst schweren oder schweren CC, Alter < 1 Jahr**

(Alter > 55 Jahre oder PCCL > 2) und Verweildauer > 1 Tag und Hauptdiagnose in Tabelle E69-2 und Alter < 1 Jahr

DRG E69B**Bronchitis und Asthma bronchiale, mehr als ein Belegungstag und Alter > 55 Jahre oder mit äusserst schweren oder schweren CC, Alter > 0 Jahre oder mit RS-Virus-Infektion**

(Alter > 55 Jahre oder PCCL > 2) und Verweildauer > 1 Tag und Hauptdiagnose in Tabelle E69-2 oder Diagnose in Tabelle E69-3

DRG E69C**Bronchitis und Asthma bronchiale, ein Belegungstag oder ohne äusserst schwere oder schwere CC oder Alter < 56 Jahre, ohne RS-Virus-Infektion****Diagnose E69-1**

J04.1	Akute Tracheitis	P27.0	Mikity-Wilson-Syndrom
J20.0	Akute Bronchitis d Mycoplasma pneumoniae	P27.1	Bronchopulmonale Dysplasie m U in Perinatalperiode
J20.1	Akute Bronchitis d Haemophilus influenzae	P27.8	Sonst chron AtemwegskH m U in Perinatalperiode
J20.2	Akute Bronchitis d Streptokokken	P27.9	Nnbez chron AtemwegskH m U in Perinatalperiode
J20.3	Akute Bronchitis d Coxsackieviren	P28.2	Zyanoseanfalle b Neugeborenen
J20.4	Akute Bronchitis d Parainfluenzaviren	P28.3	Primäre Schlafapnoe b Neugeborenen
J20.5	Akute Bronchitis d Resp-Sync-Vir [RS-V]	P28.4	Sonstige Apnoe b Neugeborenen
J20.6	Akute Bronchitis d Rhinoviren	P28.5	Respiratorisches Versagen b Neugeborenen
J20.7	Akute Bronchitis d ECHO-Viren	P28.8	Sonstige nbez Störung Atmung b Neugeborenen
J20.8	Akute Bronchitis d sonstige nbez Erreger	R04.9	Blutung aus Atemwegen, nnbez
J20.9	Akute Bronchitis, nnbez	R05	Husten
J40	Bronchitis, nicht als akut oder chronisch bezeichnet	R06.0	Dyspnoe
J41.0	Einfache chronische Bronchitis	R06.1	Stridor
J45.0	Vorwiegend allergisches Asthma bronchiale	R06.2	Ziehende Atmung
J45.1	Nichtallergisches Asthma bronchiale	R06.3	Periodische Atmung
J45.8	Mischformen Asthma bronchiale	R06.4	Hyperventilation
J45.9	Asthma bronchiale, nnbez	R06.88	So u nnbez Stör Atmung
J46	Status asthmaticus	R07.1	Brustschmerzen b Atmung
J98.0	KH Bronchien, aonkl	R09.1	Pleuritis
P22.8	Sonst Atemnot [Respiratory distress] b Neugeborenen	R09.3	Abnormes Sputum
P22.9	Atemnot [Respiratory distress] b Neugeb, nnbez	R09.8	Sonst nbez Sympt Kreislauf-/Atmungssystem
P24.0	Mekoniumaspiration d Neugeborene	R91	Abnorm Befund bildgeb Diagnostik Lunge

Hauptdiagnose E69-2

J04.1	Akute Tracheitis	J20.9	Akute Bronchitis, nnbez
J20.0	Akute Bronchitis d Mycoplasma pneumoniae	J40	Bronchitis, nicht als akut oder chronisch bezeichnet
J20.1	Akute Bronchitis d Haemophilus influenzae	J41.0	Einfache chronische Bronchitis
J20.2	Akute Bronchitis d Streptokokken	J45.0	Vorwiegend allergisches Asthma bronchiale
J20.3	Akute Bronchitis d Coxsackieviren	J45.1	Nichtallergisches Asthma bronchiale
J20.4	Akute Bronchitis d Parainfluenzaviren	J45.8	Mischformen Asthma bronchiale
J20.5	Akute Bronchitis d Resp-Sync-Vir [RS-V]	J45.9	Asthma bronchiale, nnbez
J20.6	Akute Bronchitis d Rhinoviren	J46	Status asthmaticus
J20.7	Akute Bronchitis d ECHO-Viren	J98.0	KH Bronchien, aonkl
J20.8	Akute Bronchitis d sonstige nbez Erreger	R09.1	Pleuritis

Diagnose E69-3

B97.4	RS-Viren [RS-Vir] Urs von KH, in and Kap klassifiziert	J20.5	Akute Bronchitis d Resp-Sync-Vir [RS-V]
J12.1	Pneumonie d Resp-Sync-Vir [RS-V]	J21.0	Akute Bronchiolitis d Resp-Sync-Vir [RS-V]

ADRG E70**Keuchhusten und akute Bronchiolitis**

Hauptdiagnose in Tabelle E70-1

DRG E70A**Keuchhusten und akute Bronchiolitis, Alter < 1 Jahr**

Alter < 1 Jahr

DRG E70B**Keuchhusten und akute Bronchiolitis, Alter > 0 Jahre****Hauptdiagnose E70-1**

A37.0	Keuchhusten durch Bordetella pertussis	J21.0	Akute Bronchiolitis d Resp-Sync-Vir [RS-V]
A37.1	Keuchhusten durch Bordetella parapertussis	J21.1	Akute Bronchiolitis durch humanes Metapneumovirus
A37.8	Keuchhusten durch sonstige Bordetella-Spezies	J21.8	Akute Bronchiolitis d sonstige nbez Erreger
A37.9	Keuchhusten, nnbez	J21.9	Akute Bronchiolitis, nnbez

ADRG E71 Neubildungen der Atmungsorgane

Hauptdiagnose in Tabelle E71-1

DRG E71A Neubildungen der Atmungsorgane, mehr als ein Belegungstag, mit äusserst schweren CC oder starrer Bronchoskopie oder mit komplexer Biopsie der Lunge

(PCCL > 3 oder Prozedur in Tabelle E71-2) und Verweildauer > 1 Tag oder Prozedur in Tabelle E71-3

DRG E71B Neubildungen der Atmungsorgane, ein Belegungstag oder ohne äusserst schwere CC, ohne starre Bronchoskopie oder ohne komplexe Biopsie der Lunge**Diagnose E71-1**

C33	Bösartige Neubildung der Trachea	D02.2	Carcinoma in situ Bronchus Lunge
C34.0	Bösartige Neubildung: Hauptbronchus	D02.3	Carcinoma in situ sonst Teile Atmungssystem
C34.1	Bösartige Neubildung: Oberlappen (-Bronchus)	D02.4	Carcinoma in situ Atmungssystem, nnbez
C34.2	Bösartige Neubildung: Mittellappen (-Bronchus)	D14.2	Gutartige Neubildung Trachea
C34.3	Bösartige Neubildung: Unterlappen (-Bronchus)	D14.3	Gutartige Neubildung Bronchus u Lunge
C34.8	BNB: Bronchus u Lunge, mehrere Teilbereiche überlappend	D14.4	Gutartige Neubildung Atmungssystem, nnbez
C34.9	BNB: Bronchus oder Lunge, nicht näher bezeichnet	D15.2	Gutartige Neubildung Mediastinum
C38.1	Bösartige Neubildung: Vorderes Mediastinum	D15.7	Gutartige Neubildung sonst nbez intrathor Organe
C38.2	Bösartige Neubildung: Hinteres Mediastinum	D15.9	Gutartige Neubildung Intrathorakales Organ, nnbez
C38.3	BNB: Mediastinum, Teil nicht näher bezeichnet	D16.70	Gutart Neubildung Rippen
C38.4	Bösartige Neubildung: Pleura	D16.71	Gutart Neubildung Sternum
C38.8	BNB: Herz, Mediastinum u Pleura, mehr Teilber überlapp	D16.72	Gutart Neubildung Klavikula
C39.8	BNB: AtmOrg u sonst intrathorak Organe, mehr Teilber überl	D17.4	Gutart Neubildung Fettgewebe intrathor Organe
C39.9	BNB: Ungenau bezeichnete Lok des Atmungssystems	D19.0	Gutart Neubildung mesotheliales Gewebe Pleura
C45.0	Mesotheliom Pleura	D38.1	NB unsich/unbek Verhalt Trachea Bronch Lunge
C76.1	BNB ungenau bezeichneter Lokalisationen: Thorax	D38.2	NB unsich/unbek Verhalt Pleura
C78.0	Sekundäre bösartige Neubildung der Lunge	D38.3	NB unsich/unbek Verhalt Mediastinum
C78.1	Sekundäre bösartige Neubildung des Mediastinums	D38.4	NB unsich/unbek Verhalt Thymus
C78.2	Sekundäre bösartige Neubildung der Pleura	D38.5	NB unsich/unbek Verhalt Sonst Atmungsorg
C78.3	Sekundäre BNB sonstiger u nnbez Atmungsorgane	D38.6	NB unsich/unbek Verhalt Atmungsorgan, nnbez
D02.1	Carcinoma in situ Trachea		

Prozedur E71-2

31.41†↔	Tracheoskopie durch ein künstliches Stoma	33.24.12†↔	Bronchskop (fiberopt) (starr) mit Bürstenzytologie d Lu
31.44†↔	Geschlossene [endoskopische] Biopsie an der Trachea	33.24.13†↔	Bmchskp (fbrpt) (str) m Exzisions (Zngn) Biops
33.24.00†↔	Geschlossene [endoskopische] Bronchusbiopsie, n.n.bez.	33.24.14†↔	Bmchskp (fbrpt) (str) m trnsbrnch Ndsprtion
33.24.10†↔	Bmchskp (fbrpt) (str) m Bürst z Skrt o Prbnntnhm	33.24.15†↔	Bmchskp m Endbr Ults EBUS Bmchsk m trnsbrnch Ndsprtion
33.24.11†↔	Bmchskp (fbrpt) (str) m brnchoalveolärr Lvg	33.24.99†↔	Geschlossene [endoskopische] Bronchusbiopsie, sonstige

Prozedur E71-3

33.26.00†↔	Geschlossene [perkutane] [Nadel-] Lungenbiopsie, n.n.bez.	33.26.13†↔	Transtho Lungenbiop (TTL), m Stanzbiop m Clipmark
33.26.10†↔	Transthorakale Lungenbiopsie (TTL), n.n.bez.	33.26.19†↔	Transthorakale Lungenbiopsie (TTL), sonstige
33.26.11†↔	Transthorakale Lungenbiopsie (TTL), mit Feinnadelaspiration	33.26.99†↔	Geschlossene [perkutane] [Nadel-] Lungenbiopsie, sonstige
33.26.12†↔	Transtho Lungenbiop (TTL), m Stanzbiop oh Clipmark	33.27†↔	Geschlossene endoskopische Lungenbiopsie

ADRG E73 Pleuraerguss

Hauptdiagnose in Tabelle E73-1

DRG E73A Pleuraerguss mit äusserst schweren CC

PCCL > 3

DRG E73B Pleuraerguss ohne äusserst schwere CC**Hauptdiagnose E73-1**

J90	Pleuraerguß, aonkl	J94.8	Sonstige nbez Krankheitszustände Pleura
J94.0	Chylöser (Pleura-) Erguß	J94.9	Pleurakrankheit, nnbez
J94.2	Hämatothorax		

ADRG E74 Interstitielle Lungenerkrankung

Hauptdiagnose in Tabelle E74-1

DRG E74Z Interstitielle Lungenerkrankung**Hauptdiagnose E74-1**

B39.0	Akute Histoplasmose Lunge durch Histoplasma capsulatum	J67.1	Bagassose
B39.1	Chron Histoplasmose Lunge durch Histoplasma capsulatum	J67.2	Vogelzüchterlunge
B39.2	Histoplasm Lunge durch Histoplasma capsulatum, nnbez	J67.3	Suberose
D86.0	Sarkoidose Lunge	J67.4	Malzarbeiter-Lunge
D86.1	Sarkoidose Lymphknoten	J67.5	Pilzarbeiter-Lunge
D86.2	Sarkoidose Lunge m Sarkoidose LK	J67.6	Ahornrindenschäler-Lunge
D86.3	Sarkoidose Haut	J67.7	Befeuchter- u Klimaanlage-Lunge
D86.8	Sarkoidose an sonst u komb Lok	J67.8	Allergische Alveolitis d organ Stäube
D86.9	Sarkoidose, nnbez	J67.9	Allergische Alveolitis d nnbez organ Staub
J60	Kohlenbergarbeiter-Pneumokoniose	J70.1	Chron u sonst Lungenbeteil b Strahleneinwirkung
J61	Pneumokoniose d Asbest u so anorg Fasern	J82	Eosinophiles Lungeninfiltrat, aonkl
J62.0	Pneumokoniose d Talkum-Staub	J84.0	Alveoläre u parietoalveoläre Krankheitszustände
J62.8	Pneumokoniose d sonst Quarzstaub	J84.1	Sonstige interstitielle Lungen-KH m Fibrose
J63.0	Aluminose (Lunge)	J84.8	Sonstige nbez interstitielle Lungenkrankheiten
J63.1	Bauxitfibröse (Lunge)	J84.9	Interstitielle Lungenkrankheit, nnbez
J63.2	Berylliose	M05.10	Lungenmanif seropos chron Polyarth, mehrere Lok
J63.3	Graphitfibröse (Lunge)	M05.11	Lungenmanif seropos chron Polyarth Schulterregion
J63.4	Siderose	M05.12	Lungenmanif seropos chron Polyarth Oberarm
J63.5	Stannose	M05.13	Lungenmanif seropos chron Polyarth Unterarm
J63.8	Pneumokoniose d sonst nbez anorgan Stäube	M05.14	Lungenmanif seropos chron Polyarth Hand
J64	Nnbez Pneumokoniose	M05.15	Lungenmanif seropos chron Polyarth Becken/Oberschenkel
J66.0	Byssinose	M05.16	Lungenmanif seropos chron Polyarth Unterschenkel
J66.1	Flachsarbeiter-Krankheit	M05.17	Lungenmanif seropos chron Polyarth Knöchel/Fuß
J66.2	Cannabiose	M05.18	Lungenmanif seropos chron Polyarth, sonst Lok
J66.8	KH Atemwege d sonst nbez organ Stäube	M05.19	Lungenmanif seropos chron Polyarth, nnbez Lok
J67.0	Farmerlunge		

ADRG E75 Andere Krankheiten der Atmungsorgane

Hauptdiagnose in Tabelle E75-1

DRG E75A Andere Krankheiten der Atmungsorgane mit äusserst schweren CC oder komplizierende Diagnose oder Alter < 10 Jahre

PCCL > 3 und Hauptdiagnose in Tabelle E75-2 oder Diagnose in Tabelle E75-3 oder Alter < 10 Jahre

DRG E75B Andere Krankheiten der Atmungsorgane ohne äusserst schwere CC, ohne komplizierende Diagnose, Alter > 9 Jahre**Diagnose E75-1**

F45.33	Somatof auton Fktstör, Atmungssyst	J98.1	Lungenkollaps
J22	Akute Infektion untere Atemwege, nnbez	J98.3	Kompensatorisches Emphysem
J68.0	Bronch Pneum d chem Subs/Gase/Rauch/Dämpfe	J98.4	Sonstige Veränderungen Lunge
J68.2	Entz obere Atemwege d chem S, G, R u D, aonkl	J98.50	Mediastinitis
J68.3	So ak/subak KH Atmungsorg d chem S, G, R u D	J98.58	Sonstige Krankheiten Mediastinum, ao nicht klassifiziert
J70.0	Akute Lungenbeteiligung b Strahleneinwirkung	J98.6	KH Zwerchfell
J70.2	Akute AM-induz interstitielle LungenKH	J98.8	Sonstige nbez KH Atemwege
J70.3	Chron AM-induz interstitielle LungenKH	J98.9	AtemwegskH, nnbez
J70.4	AM-induz interstitielle LungenKH, nnbez	M94.0	Tietze-Syndrom
J70.8	KH Atmungsorgane d sonst nbez exogene Subst	Q33.0	Angeborene Zystenlunge
J70.9	KH Atmungsorgane d nnbez exogene Substanz	Q33.1	Akzessorischer Lungenlappen
J95.0	Funktionsstörung eines Tracheostomas	Q33.2	Lungensequestration (angeboren)
J95.4	Mendelson-Syndrom	Q33.3	Agenesie Lunge
J95.5	Subglottische Stenose nach med Maßnahmen	Q33.5	Ektopisches Gewebe in Lunge (angeboren)
J95.81	Stenose der Trachea nach medizinischen Maßnahmen	Q33.6	Hypoplasie u Dysplasie Lunge
J95.88	Sonst KH Atemweg n med Maßn	Q33.8	Sonstige angeborene Fehlbildungen Lunge
J95.9	KH Atemwege nach med Maßnahmen, nnbez	Q33.9	Angeborene Fehlbildung Lunge, nnbez

Q34.0	Anomalie Pleura	S27.38	Sonst u nnbez Verletzungen Lunge
Q34.1	Angeborene Mediastinalzyste	S27.5	Verletzung Trachea, Pars thoracica
Q34.8	Sonst nbez angeborene Fehlbildungen Atmungssystem	S27.6	Verletzung Pleura
Q34.9	Angebor Fehlbildung Atmungssystem, nnbez	S27.82	Verletzung Ductus thoracicus
Q67.6	Pectus excavatum	S27.84	Verletzung Thymus
Q67.7	Pectus carinatum	S27.88	Verletzung sonst nbez intrathorakale Organe u Strukturen
Q76.6	Sonst angeborene Fehlbildung Rippen	S43.6	Verstauchung Zerrung, Sternoklavikulargelenk
Q76.7	Angeborene Fehlbildung Sternum	T17.4	Fremdkörper in Trachea
Q79.0	Angeborene Zwerchfellhernie	T17.5	Fremdkörper im Bronchus
Q79.1	Sonst angeborene Fehlbildung Zwerchfell	T17.8	Fremdkörper an sonst u mehr Lok Atemwege
R04.2	Hämoptoe	T17.9	Fremdkörper in Atemwegen, Teil nnbez
R04.8	Blutung aus sonst Lok in Atemwegen	T27.0	Verbrennung des Kehlkopfes und der Trachea
R06.6	Singultus	T27.1	Verbr des Kehlkopfes u der Trachea m Betteilg der Lunge
R09.0	Asphyxie	T27.4	Verätzung des Kehlkopfes und der Trachea
R09.2	Atemstillstand	T27.5	Verätz des Kehlkopfes u der Trachea m Betteilg der Lunge
R68.3	Trommelschlegelfinger	T86.81	Versagen u Abstoßung Lungentransplantat
R94.2	Abnorme Ergebnisse Lungenfunktionsprüfungen	Z43.0	Versorgung Tracheostoma
S23.4	Verstauchung u Zerrung Rippen u Sternum	Z94.2	Zustand nach Lungentransplantation
S27.31	Prellung u Hämatom Lunge	Z94.3	Zustand nach Herz-Lungen-Transplantation

Hauptdiagnose E75-2

F45.33	Somatof auton Fktstör, Atmungssyst	Q34.1	Angeborene Mediastinalzyste
J22	Akute Infektion untere Atemwege, nnbez	Q34.8	Sonst nbez angeborene Fehlbildungen Atmungssystem
J68.0	Bronch Pneum d chem Subs/Gase/Rauch/Dämpfe	Q34.9	Angebor Fehlbildung Atmungssystem, nnbez
J68.2	Entz obere Atemwege d chem S, G, R u D, aonkl	Q67.6	Pectus excavatum
J68.3	So ak/subak KH Atmungsgorg d chem S, G, R u D	Q67.7	Pectus carinatum
J70.0	Akute Lungenbeteiligung b Strahleneinwirkung	Q76.6	Sonst angeborene Fehlbildung Rippen
J70.2	Akute AM-induz interstitielle LungenKH	Q76.7	Angeborene Fehlbildung Sternum
J70.3	Chron AM-induz interstitielle LungenKH	Q79.0	Angeborene Zwerchfellhernie
J70.4	AM-induz interstitielle LungenKH, nnbez	Q79.1	Sonst angeborene Fehlbildung Zwerchfell
J70.8	KH Atmungsorgane d sonst nbez exogene Subst	R09.0	Asphyxie
J70.9	KH Atmungsorgane d nnbez exogene Substanz	R09.2	Atemstillstand
J95.0	Funktionsstörung eines Tracheostomas	R68.3	Trommelschlegelfinger
J95.4	Mendelson-Syndrom	R94.2	Abnorme Ergebnisse Lungenfunktionsprüfungen
J95.5	Subglottische Stenose nach med Maßnahmen	S23.4	Verstauchung u Zerrung Rippen u Sternum
J95.81	Stenose der Trachea nach medizinischen Maßnahmen	S27.31	Prellung u Hämatom Lunge
J95.88	Sonst KH Atemweg n med Maßn	S27.38	Sonst u nnbez Verletzungen Lunge
J95.9	KH Atemwege nach med Maßnahmen, nnbez	S27.5	Verletzung Trachea, Pars thoracica
J98.1	Lungenkollaps	S27.6	Verletzung Pleura
J98.3	Kompensatorisches Emphysem	S27.82	Verletzung Ductus thoracicus
J98.4	Sonstige Veränderungen Lunge	S27.84	Verletzung Thymus
J98.50	Mediastinitis	S27.88	Verletzung sonst nbez intrathorakale Organe u Strukturen
J98.58	Sonstige Krankheiten Mediastinum, ao nicht klassifiziert	S43.6	Verstauchung Zerrung, Sternoklavikulargelenk
J98.6	KH Zwerchfell	T17.4	Fremdkörper in Trachea
J98.8	Sonstige nbez KH Atemwege	T17.5	Fremdkörper im Bronchus
J98.9	AtemwegskH, nnbez	T17.8	Fremdkörper an sonst u mehr Lok Atemwege
M94.0	Tietze-Syndrom	T17.9	Fremdkörper in Atemwegen, Teil nnbez
Q33.0	Angeborene Zystenlunge	T27.0	Verbrennung des Kehlkopfes und der Trachea
Q33.1	Akzessorischer Lungenlappen	T27.1	Verbr des Kehlkopfes u der Trachea m Betteilg der Lunge
Q33.2	Lungensequestration (angeboren)	T27.4	Verätzung des Kehlkopfes und der Trachea
Q33.3	Agnesie Lunge	T27.5	Verätz des Kehlkopfes u der Trachea m Betteilg der Lunge
Q33.5	Ektopisches Gewebe in Lunge (angeboren)	T86.81	Versagen u Abstoßung Lungentransplantat
Q33.6	Hypoplasie u Dysplasie Lunge	Z43.0	Versorgung Tracheostoma
Q33.8	Sonstige angeborene Fehlbildungen Lunge	Z94.2	Zustand nach Lungentransplantation
Q33.9	Angeborene Fehlbildung Lunge, nnbez	Z94.3	Zustand nach Herz-Lungen-Transplantation
Q34.0	Anomalie Pleura		

Diagnose E75-3

M02.30	Reiter-Krankheit, mehrere Lokalisationen	M02.90	Reaktive Arthritis, nnbez, mehrere Lok
M02.31	Reiter-Krankheit Schulterregion	M02.91	Reaktive Arthritis, nnbez, Schulterregion
M02.32	Reiter-Krankheit Oberarm	M02.92	Reaktive Arthritis, nnbez, Oberarm
M02.33	Reiter-Krankheit Unterarm	M02.93	Reaktive Arthritis, nnbez, Unterarm
M02.34	Reiter-Krankheit Hand	M02.94	Reaktive Arthritis, nnbez, Hand
M02.35	Reiter-Krankheit Beckenregion/Oberschenkel	M02.95	Reaktive Arthritis, nnbez, Beckenreg/Oberschenkel
M02.36	Reiter-Krankheit Unterschenkel	M02.96	Reaktive Arthritis, nnbez, Unterschenkel
M02.37	Reiter-Krankheit Knöchel/Fuß	M02.97	Reaktive Arthritis, nnbez, Knöchel/Fuß
M02.38	Reiter-Krankheit, sonstige Lokalisation	M02.98	Reaktive Arthritis, nnbez, sonstige Lokalisation
M02.39	Reiter-Krankheit, nnbez Lokalisationen	M02.99	Reaktive Arthritis, nnbez, nnbez Lokalisationen

M06.90	Chronische Polyarthritis, nnbez, mehrere Lok	M30.3	Mukokutaner Lymphknotensynd [Kawasaki-KH]
M06.91	Chronische Polyarthritis, nnbez, Schulterregion	M31.3	Wegener-Granulomatose
M06.92	Chronische Polyarthritis, nnbez, Oberarm	M31.4	Aortenbogen-Syndrom [Takayasu-Syndrom]
M06.93	Chronische Polyarthritis, nnbez, Unterarm	M32.0	AM-induz systemischer Lupus erythematodes
M06.94	Chronische Polyarthritis, nnbez, Hand	M32.1	Syst Lupus erythematodes m Bet Org/Organsyst
M06.95	Chronische Polyarthritis, nnbez, Beckenregion/OS	M32.8	Sonst Formen syst Lupus erythematodes
M06.96	Chronische Polyarthritis, nnbez, Unterschenkel	M32.9	Systemischer Lupus erythematodes, nnbez
M06.97	Chronische Polyarthritis, nnbez, Knöchel/Fuß	M33.2	Polymyositis
M06.98	Chronische Polyarthritis, nnbez, sonst Lok	M34.0	Progressive systemische Sklerose
M06.99	Chronische Polyarthritis, nnbez Lok	M35.0	Sicca-Syndrom [Sjögren-Syndrom]
M07.30	Sonstige psoriatische Arthritiden, mehrere Lok	M35.1	Sonstige Overlap-Syndrome
M07.31	Sonstige psoriatische Arthritiden Schulterregion	M35.2	Behçet-KH
M07.32	Sonstige psoriatische Arthritiden Oberarm	M45.00	Spondylitis ankylosans, mehrere Lok WS
M07.33	Sonstige psoriatische Arthritiden Unterarm	M45.01	Spondylitis ankylosans, Okzipito-Atlanto-Axialbereich
M07.34	Sonstige psoriatische Arthritiden Hand	M45.02	Spondylitis ankylosans, Zervikalbereich
M07.35	Sonstige psoriatische Arthritiden Beckenreg/OS	M45.03	Spondylitis ankylosans, Zervikothorakalbereich
M07.36	Sonstige psoriatische Arthritiden Unterschenkel	M45.04	Spondylitis ankylosans, Thorakalbereich
M07.37	Sonstige psoriatische Arthritiden Knöchel/Fuß	M45.05	Spondylitis ankylosans, Thorakolumbalbereich
M07.38	Sonstige psoriatische Arthritiden, sonst Lok	M45.06	Spondylitis ankylosans, Lumbalbereich
M07.39	Sonstige psoriatische Arthritiden, nnbez Lok	M45.07	Spondylitis ankylosans, Lumbosakralbereich
M30.0	Panarteriitis nodosa	M45.08	Spondylitis ankylosans, Sakral-/Sakrokokzygealbereich
M30.1	Panarteriitis m Lungenbeteiligung	M45.09	Spondylitis ankylosans, nnbez Lokalisation

ADRG E76

Tuberkulose oder Pneumothorax

Hauptdiagnose in Tabelle E76-1 oder Nebendiagnose in Tabelle E76-2 und Verweildauer > 14 Tage

DRG E76A

Tuberkulose, mehr als 14 Belegungstage

Verweildauer > 14 Tage und (Nebendiagnose in Tabelle E76-2 oder Hauptdiagnose in Tabelle E76-3)

DRG E76B

Tuberkulose bis 14 Belegungstage mit äusserst schweren oder schweren CC

PCCL > 2 und (Nebendiagnose in Tabelle E76-2 oder Hauptdiagnose in Tabelle E76-3)

DRG E76C

Tuberkulose bis 14 Belegungstage ohne äusserst schwere oder schwere CC oder Pneumothorax

Diagnose E76-1

A15.0	LuTB, d mikr Unt Sput ges, m/o Nachw d Kult o molbiol Verf	A17.9	Tuberkulose des Nervensystems, nnbez
A15.1	Lungentuberkulose, nur durch Kultur gesichert	A18.2	Tuberkulose peripherer Lymphknoten
A15.2	Lungentuberkulose, histologisch gesichert	A18.8	Tuberkulose sonstiger nbez Organe
A15.3	LungenTB, durch so u nnbez Untersuchungsverf gesichert	A19.0	Akute Miliartuberkulose einer einzel nbez Lokalisation
A15.4	TB intrathor Lymphknoten, bakt, molbiol od histol gesichert	A19.1	Akute Miliartuberkulose mehrerer Lokalisationen
A15.5	TB Larynx, Trach u Bronch, bakt, molbiol od histol gesichert	A19.2	Akute Miliartuberkulose, nnbez
A15.6	Tuberkulöse Pleuritis, bakt, molbiol od histol gesichert	A19.8	Sonstige Miliartuberkulose
A15.7	Primäre TB Atmungsorgane, bakt, molbiol od histol gesichert	A19.9	Miliartuberkulose, nnbez
A15.8	Sonst TB Atmungsorgane, bakt, molbiol od histol gesichert	A31.0	Infektion Lunge durch sonstige Mykobakterien
A15.9	Nnbez TB Atmungsorgane, bakt, molekbiol od histol gesichert	A43.0	Pulmonale Nokardiose
A16.0	Lungentuberkulose, bakt, molbiol u histol n gesichert	J65	Pneumokoniose in Verbindung m Tuberkulose
A16.1	Lungentuberkulose, bakt, molbiol u hist Unt n durchgef	J93.0	Spontaner Spannungspneumothorax
A16.2	LungenTB oh Angabe bakt, molekularbiol od histol Sicher	J93.1	Sonstiger Spontanpneumothorax
A16.3	TB intrathorak LK oh Ang bakt, molekularbiol od hist Sicher	J93.8	Sonstiger Pneumothorax
A16.4	TB Larynx/Trach/Bronch oh Ang bakt, molekbiol od hist Sich	J93.9	Pneumothorax, nnbez
A16.5	Tuberkulöse Pleuritis oh Ang bakt, molekbiol od hist Sich	J95.80	latrog Pneumothor
A16.7	Prim TB AtmOrg oh Ang bakt, molekularbiol od hist Sich	J98.2	Interstitielles Emphysem
A16.8	Sonst TB AtmOrg oh Ang bakt, molekularbiol od hist Sich	S27.0	Traumatischer Pneumothorax
A16.9	Nnbez TB AtmOrg oh Ang bakt, molekbiol od hist Sich	S27.1	Traumatischer Hämatothorax
A17.0	Tuberkulöse Meningitis	S27.2	Traumatischer Hämatothorax
A17.1	Meningeales Tuberkulom	T79.7	Traumatisches subkutanes Emphysem
A17.8	Sonstige Tuberkulose Nervensystem		

Nebendiagnose E76-2

A15.0	LuTB, d mikr Unt Sput ges, m/o Nachw d Kult o molbiol Verf	A15.2	Lungentuberkulose, histologisch gesichert
A15.1	Lungentuberkulose, nur durch Kultur gesichert	A15.3	LungenTB, durch so u nnbez Untersuchungsverf gesichert

A15.4	TB intrathor Lymphknoten, bakt, molbiol od histol gesichert	A15.9	Nnbez TB Atmungsorgane, bakt, molekbiol od histol gesich
A15.5	TB Larynx, Trach u Bronch, bakt, molbiol od histol gesichert	A19.0	Akute Miliartuberkulose einer einzel nbez Lokalisation
A15.6	Tuberkulöse Pleuritis, bakt, molbiol od histol gesichert	A19.1	Akute Miliartuberkulose mehrerer Lokalisationen
A15.7	Primäre TB Atmungsorgane, bakt, molbiol od histol gesichert	A19.2	Akute Miliartuberkulose, nnbez
A15.8	Sonst TB Atmungsorgane, bakt, molbiol od histol gesichert		

Hauptdiagnose E76-3

A15.0	LuTB, d mikr Unt Sput ges, m/o Nachw d Kult o molbiol Verf	A16.8	Sonst TB AtmOrg oh Ang bakt, molekularbiolog od hist Sich
A15.1	Lungentuberkulose, nur durch Kultur gesichert	A16.9	Nnbez TB AtmOrg oh Ang bakt, molekbiol od hist Sich
A15.2	Lungentuberkulose, histologisch gesichert	A17.0	Tuberkulöse Meningitis
A15.3	LungenTB, durch so u nnbez Untersuchungsverf gesichert	A17.1	Meningeales Tuberkulom
A15.4	TB intrathor Lymphknoten, bakt, molbiol od histol gesichert	A17.8	Sonstige Tuberkulose Nervensystem
A15.5	TB Larynx, Trach u Bronch, bakt, molbiol od histol gesichert	A17.9	Tuberkulose des Nervensystems, nnbez
A15.6	Tuberkulöse Pleuritis, bakt, molbiol od histol gesichert	A18.2	Tuberkulose peripherer Lymphknoten
A15.7	Primäre TB Atmungsorgane, bakt, molbiol od histol gesichert	A18.8	Tuberkulose sonstiger nbez Organe
A15.8	Sonst TB Atmungsorgane, bakt, molbiol od histol gesichert	A19.0	Akute Miliartuberkulose einer einzel nbez Lokalisation
A15.9	Nnbez TB Atmungsorgane, bakt, molekbiol od histol gesich	A19.1	Akute Miliartuberkulose mehrerer Lokalisationen
A16.0	Lungentuberkulose, bakt, molbiol u histol n gesichert	A19.2	Akute Miliartuberkulose, nnbez
A16.1	Lungentuberkulose, bakt, molbiol u hist Unt n durchgef	A19.8	Sonstige Miliartuberkulose
A16.2	LungenTB oh Angabe bakt, molekularbiolog od histol Sicher	A19.9	Miliartuberkulose, nnbez
A16.3	TB intrathorak LK oh Ang bakt, molekularbiol od hist Sicher	A31.0	Infektion Lunge durch sonstige Mykobakterien
A16.4	TB Larynx/Trach/Bronch oh Ang bakt, molekbiol od hist Sich	A43.0	Pulmonale Nokardiose
A16.5	Tuberkulöse Pleuritis oh Ang bakt, molekbiol od hist Sich	J65	Pneumokoniose in Verbindung m Tuberkulose
A16.7	Prim TB AtmOrg oh Ang bakt, molekularbiol od hist Sich		

ADRG E77

Andere Infektionen und Entzündungen der Atmungsorgane

Hauptdiagnose in Tabelle E77-1

DRG E77A

Andere Infektionen und Entzündungen der Atmungsorgane mit angeborenem Fehlbildungssyndrom oder mit komplexer Diagnose oder äusserst schweren CC oder bei Zustand nach Organtransplantation, mit Komplexbehandlung bei multiresistenten Erregern

(Mindestens eine Nebendiagnose in Tabelle E77-2 oder Hauptdiagnose in Tabelle E77-3 und PCCL > 2) und (Prozedur in Tabelle E77-5 oder Nebendiagnose in Tabelle E77-4) oder (Hauptdiagnose in Tabelle E77-3 oder PCCL > 3) und Prozedur in Tabelle E77-5

DRG E77B

Andere Infektionen und Entzündungen der Atmungsorgane mit komplexer Diagnose und äusserst schweren oder schweren CC oder bei Zustand nach Organtransplantation, ohne Komplexbehandlung bei multiresistenten Erregern, ohne angeborenes Fehlbildungssyndrom

Mindestens eine Nebendiagnose in Tabelle E77-2 oder Hauptdiagnose in Tabelle E77-3 und PCCL > 2

DRG E77C

Andere Infektionen und Entzündungen der Atmungsorgane ausser bei Zustand nach Organtransplantation, ohne angeborenes Fehlbildungssyndrom, mit komplexer Diagnose oder äusserst schweren CC, ohne Komplexbehandlung bei multiresistenten Erregern

Hauptdiagnose in Tabelle E77-3 oder PCCL > 3

DRG E77D

Andere Infektionen und Entzündungen der Atmungsorgane ausser bei Zustand nach Organtransplantation, ohne angeborenes Fehlbildungssyndrom, ohne komplexe Diagnose, ohne äusserst schwere CC, Alter < 1 Jahr

Alter < 1 Jahr

DRG E77E

Andere Infektionen und Entzündungen der Atmungsorgane ausser bei Zustand nach Organtransplantation, ohne angeborenes Fehlbildungssyndrom, ohne komplexe Diagnose, ohne äusserst schwere CC, Alter > 0 Jahre

Hauptdiagnose E77-1

A06.5	Lungenabszess durch Amöben	A21.2	Pulmonale Tularämie
A20.2	Lungenpest	A22.1	Lungenmilzbrand

A42.0	Aktinomykose der Lunge	J13	Pneumonie d Streptococcus pneumoniae
A48.1	Legionellose mit Pneumonie	J14	Pneumonie d Haemophilus influenzae
A48.2	Legionellose ohne Pneumonie [Pontiac-Fieber]	J15.0	Pneumonie d Klebsiella pneumoniae
A70	Infektionen d Chlamydia psittaci	J15.1	Pneumonie d Pseudomonas
B01.2	Varizellen-Pneumonie	J15.2	Pneumonie d Staphylokokken
B05.2	Masern, kompliziert durch Pneumonie	J15.3	Pneumonie d Streptokokken Gruppe B
B25.0	Pneumonie durch Zytomegalieviren	J15.4	Pneumonie d sonstige Streptokokken
B33.0	Pleurodynia epidemica	J15.5	Pneumonie d Escherichia coli
B37.1	Kandidose der Lunge	J15.6	Pneumonie d and aerobe gramnegative Bakterien
B38.0	Akute Kokzidioidomykose Lunge	J15.7	Pneumonie d Mycoplasma pneumoniae
B38.1	Chronische Kokzidioidomykose der Lunge	J15.8	Sonstige bakterielle Pneumonie
B38.2	Kokzidioidomykose der Lunge, nnbez	J15.9	Bakterielle Pneumonie, nnbez
B40.0	Akute Blastomykose der Lunge	J16.0	Pneumonie d Chlamydien
B40.1	Chronische Blastomykose der Lunge	J16.8	Pneumonie d sonstige nbez Infektionserreger
B40.2	Blastomykose der Lunge, nnbez	J18.0	Bronchopneumonie, nnbez
B42.0	Sporotrichose der Lunge	J18.1	Lobärpneumonie, nnbez
B44.0	Invasive Aspergillose der Lunge	J18.8	Sonstige Pneumonie, Erreger nnbez
B44.1	Sonstige Aspergillose der Lunge	J18.9	Pneumonie, nnbez
B45.0	Kryptokokkose der Lunge	J69.0	Pneumonie d Nahrung od Erbrochenes
B46.0	Mukormykose der Lunge	J69.1	Pneumonie d Öle u Extrakte
B58.3	Toxoplasmose Lunge	J69.8	Pneumonie d sonst feste u flüssige Substanzen
B59	Pneumozystose	J85.0	Gangrän u Nekrose Lunge
B66.4	Paragonimiasis	J85.1	Abszeß d Lunge m Pneumonie
B67.1	Echinococc-granul-Inf [zyst Echinokok] Lunge	J85.2	Abszeß d Lunge oh Pneumonie
J09	Grippe durch bestimmte nachgewiesene Influenzaviren	J85.3	Abszeß d Mediastinum
J10.0	Grippe m Pneumonie, Influenzaviren nachg	J86.0	Pyothorax m Fistel
J11.0	Grippe m Pneumonie, Viren nicht nachgewiesen	J86.9	Pyothorax oh Fistel
J12.0	Pneumonie d Adenoviren	J92.0	Pleuraplaques m Nachweis von Asbest
J12.1	Pneumonie d Resp-Sync-Vir [RS-V]	J92.9	Pleuraplaques oh Nachweis von Asbest
J12.2	Pneumonie d Parainfluenzaviren	J94.1	Fibrothorax
J12.3	Pneumonie durch humanes Metapneumovirus	R76.1	Abnorme Reaktion auf Tuberkulintest
J12.8	Pneumonie d sonstige Viren	U04.9	Schweres akutes respiratorisches Syndr [SARS] nnbez
J12.9	Viruspneumonie, nnbez	Z03.0	Beobachtung b Verdacht auf Tuberkulose

Diagnose E77-2

Q87.0	Angeb FehlbildSynd m vorwiegender Beteiligung Gesicht	Z94.1	Zustand nach Herztransplantation
Q87.1	Angeb FehlbildSynd vorw m Kleinwuchs einherg	Z94.2	Zustand nach Lungentransplantation
Q87.2	Angeb FehlbildSynd m vorwiegend Beteiligung Extrem	Z94.3	Zustand nach Herz-Lungen-Transplantation
Q87.3	Angeb FehlbSynd m verm GewWachstum früh Kindesalter	Z94.4	Zustand nach Lebertransplantation
Q87.4	Marfan-Syndrom	Z94.80	Z n hämatopoet StammzTx oh ggw ImmSupp
Q87.5	Sonst angeb FehlbildSynd m sonst Skelettveränderungen	Z94.81	Z n hämatopoet StammzTx m ggw ImmSupp
Q87.8	Sonst nbez angeborene Fehlbildungssynde, aonkl	Z94.88	Z n sonst Organ-/GewebeTx
Z94.0	Zustand nach Nierentransplantation		

Hauptdiagnose E77-3

A06.5	Lungenabszess durch Amöben	B44.1	Sonstige Aspergillose der Lunge
A20.2	Lungenpest	B59	Pneumozystose
A21.2	Pulmonale Tularämie	J12.1	Pneumonie d Resp-Sync-Vir [RS-V]
A22.1	Lungenmilzbrand	J85.0	Gangrän u Nekrose Lunge
A42.0	Aktinomykose der Lunge	J85.1	Abszeß d Lunge m Pneumonie
A48.1	Legionellose mit Pneumonie	J85.2	Abszeß d Lunge oh Pneumonie
B25.0	Pneumonie durch Zytomegalieviren	J85.3	Abszeß d Mediastinum
B37.1	Kandidose der Lunge	J86.0	Pyothorax m Fistel
B44.0	Invasive Aspergillose der Lunge	J86.9	Pyothorax oh Fistel

Nebendiagnose E77-4

Q87.0	Angeb FehlbildSynd m vorwiegender Beteiligung Gesicht	Q87.4	Marfan-Syndrom
Q87.1	Angeb FehlbildSynd vorw m Kleinwuchs einherg	Q87.5	Sonst angeb FehlbildSynd m sonst Skelettveränderungen
Q87.2	Angeb FehlbildSynd m vorwiegend Beteiligung Extrem	Q87.8	Sonst nbez angeborene Fehlbildungssynde, aonkl
Q87.3	Angeb FehlbSynd m verm GewWachstum früh Kindesalter		

Prozedur E77-5

93.59.51†↔	Kmplbh b Bsied o Infkt m mltrs Errgrn, 7 bs 13 Bhdlt	93.59.53†↔	Kmplbh b Bsied o Infkt m mltrs Errgrn, 21 o mhr Bhdlt
93.59.52†↔	Kmplbh b Bsied o Infkt m mltrs Errgrn, 14 bs 20 Bhdlt		



ADRGs 901, 902

OR-Prozeduren ohne Bezug

OR-Prozeduren ohne Bezug

DRGs 901A, 901B, 901C, 901D, 902Z

MDC 05

Krankheiten und Störungen
des Kreislaufsystems

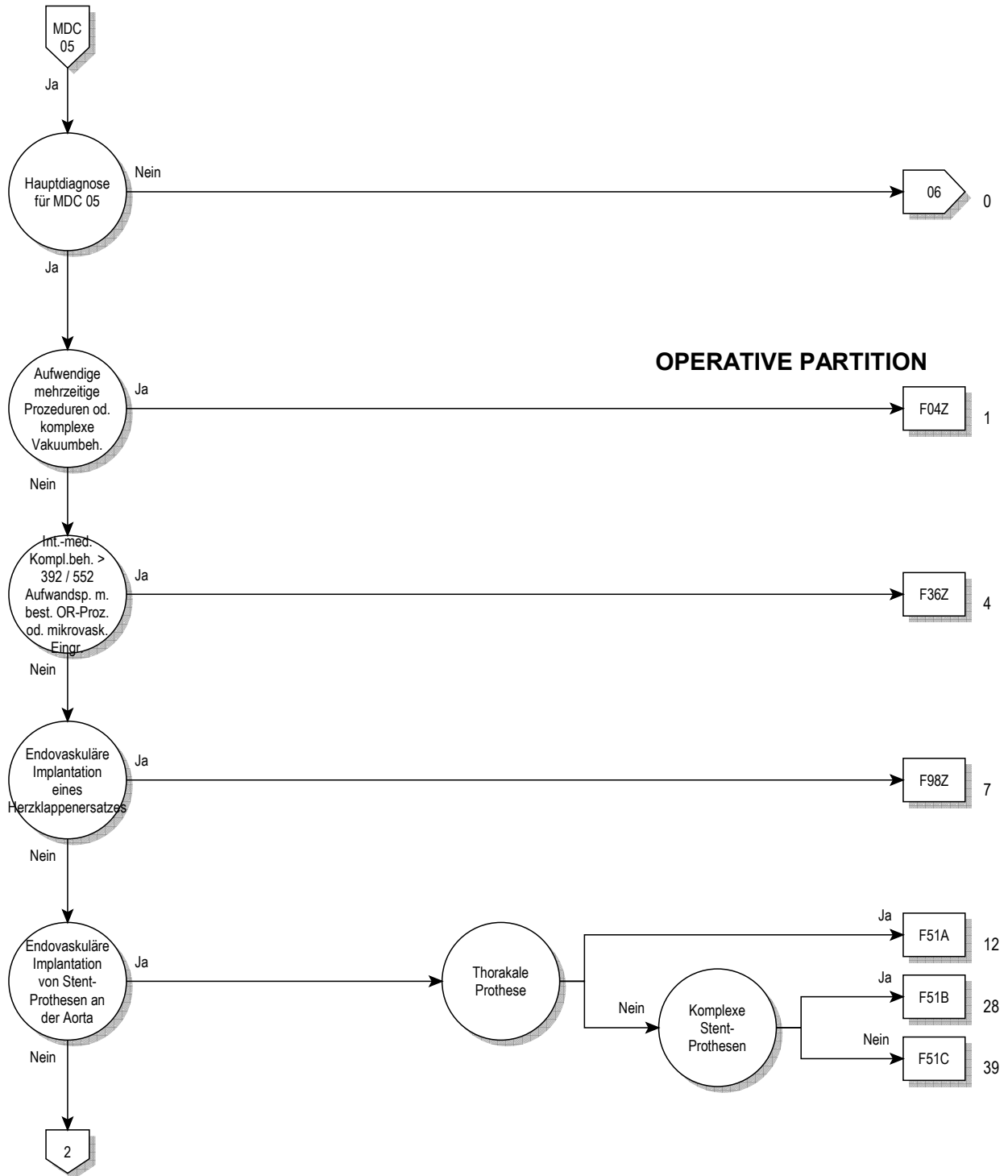

OPERATIVE PARTITION



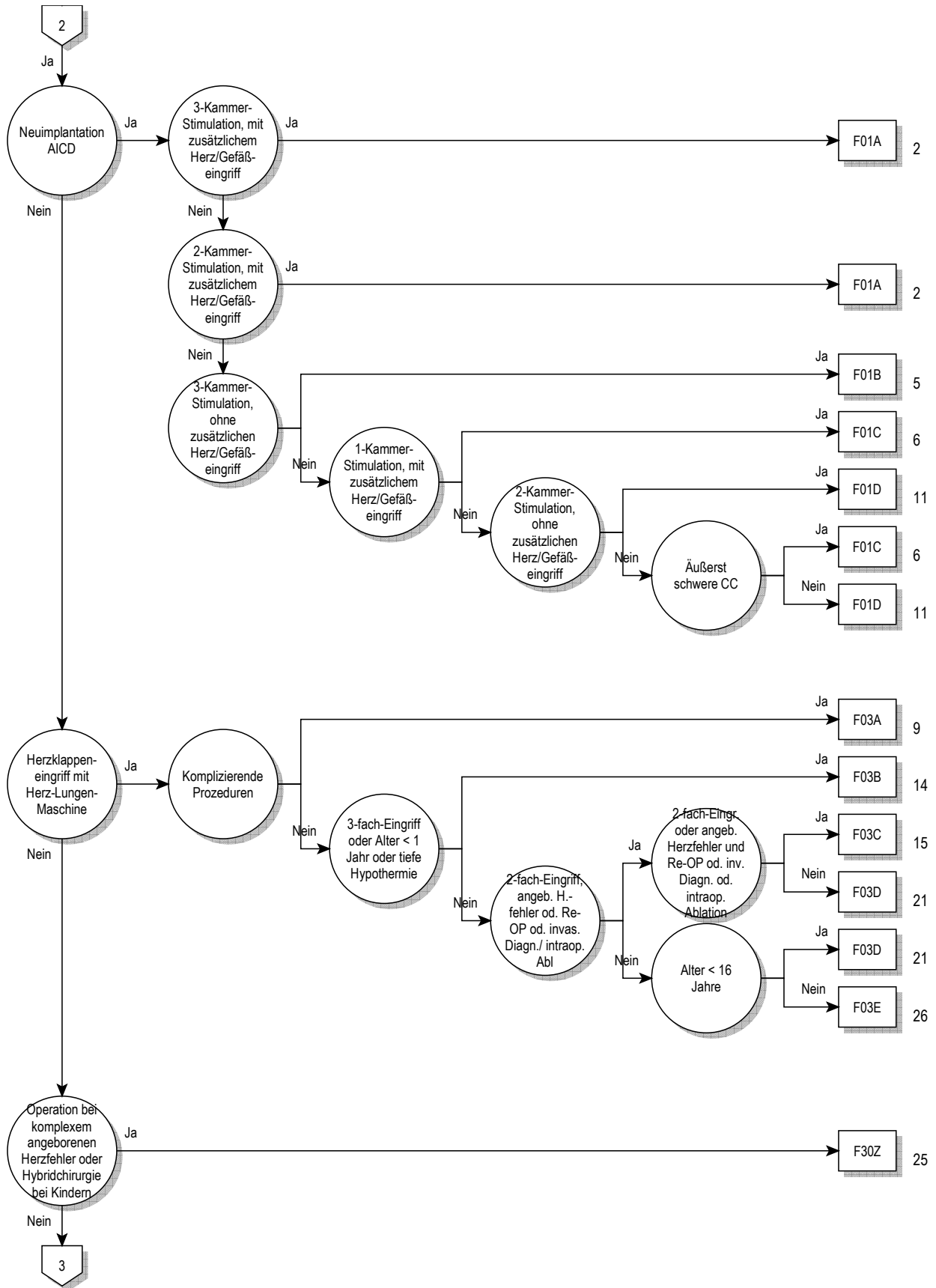

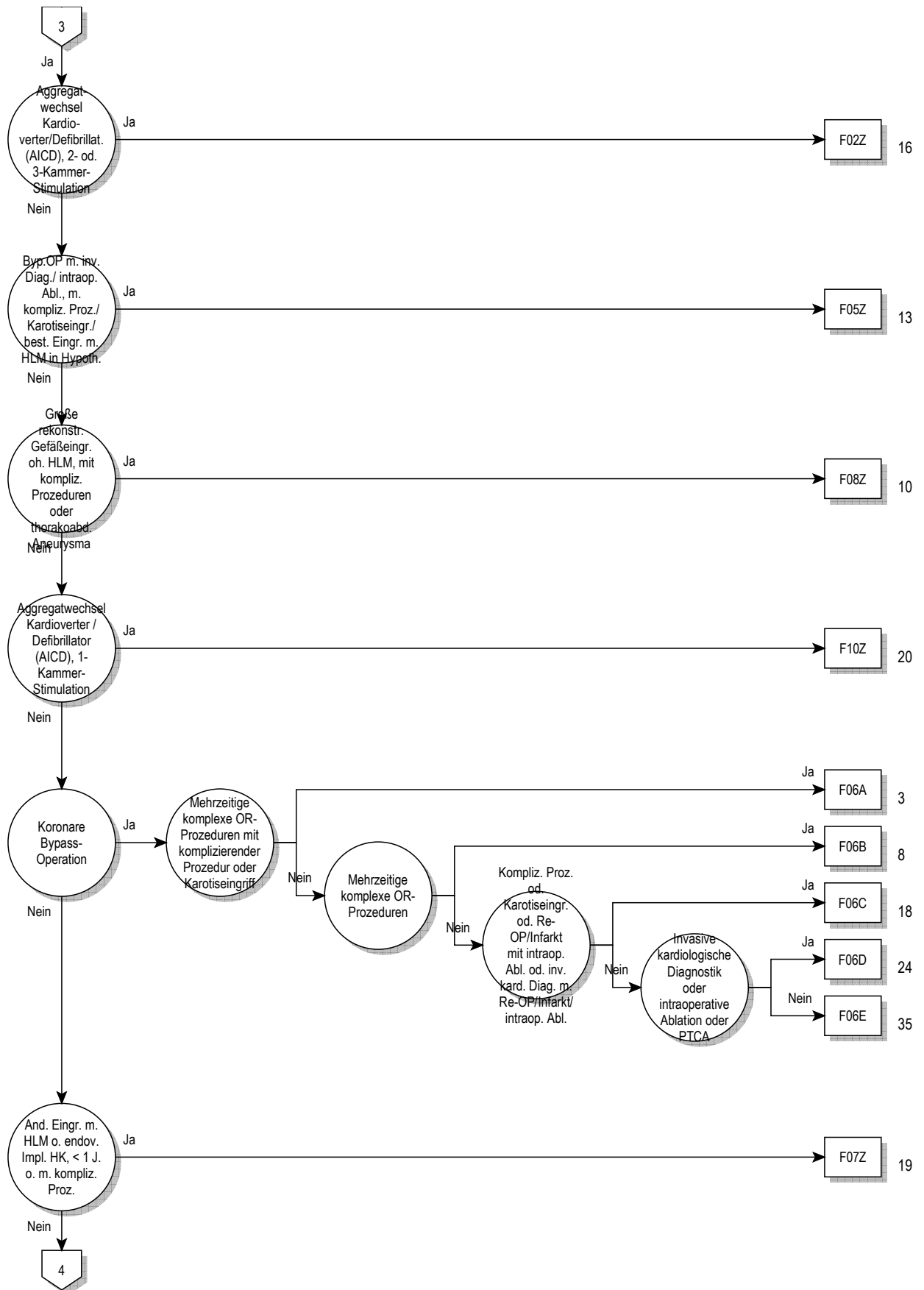

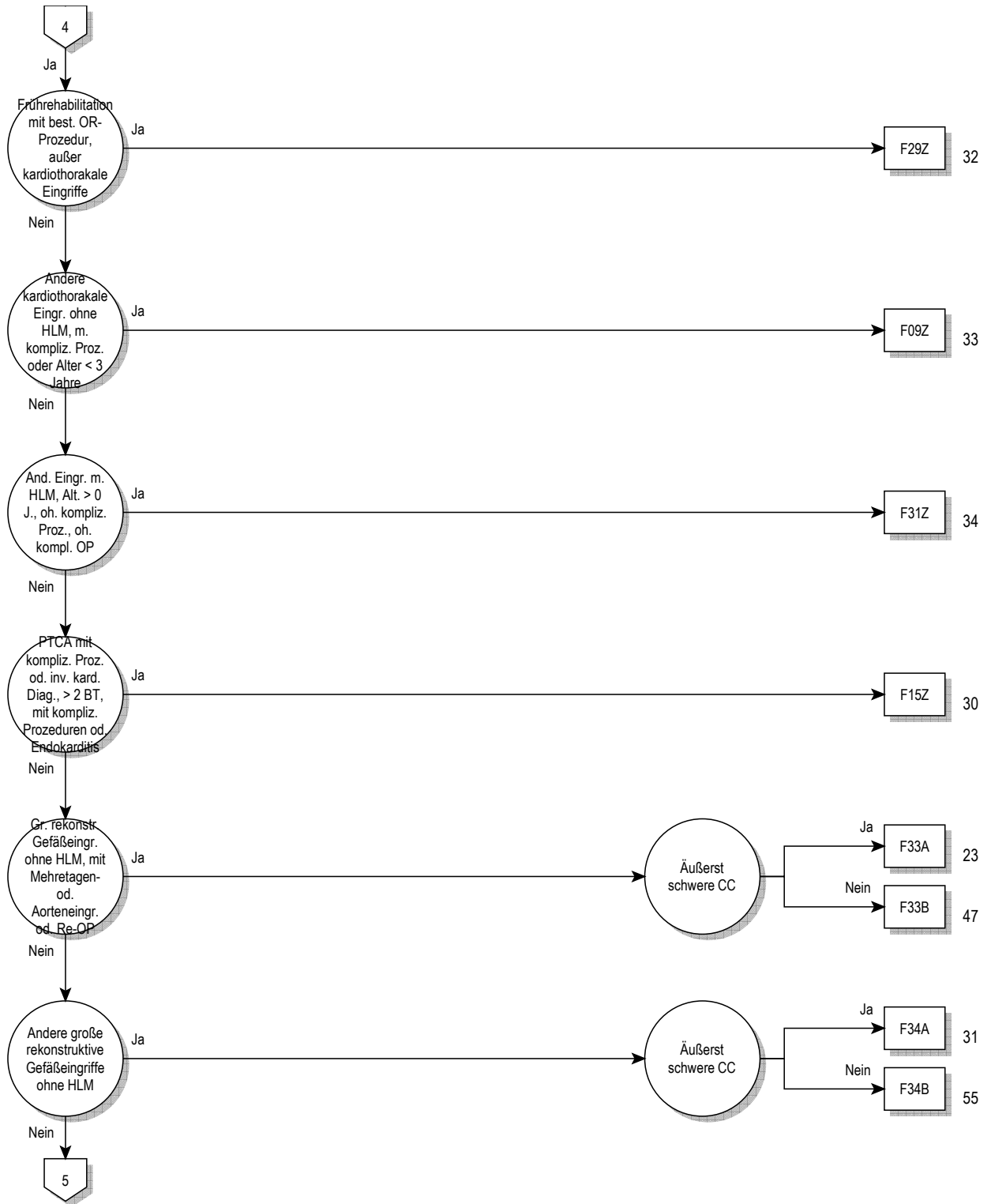

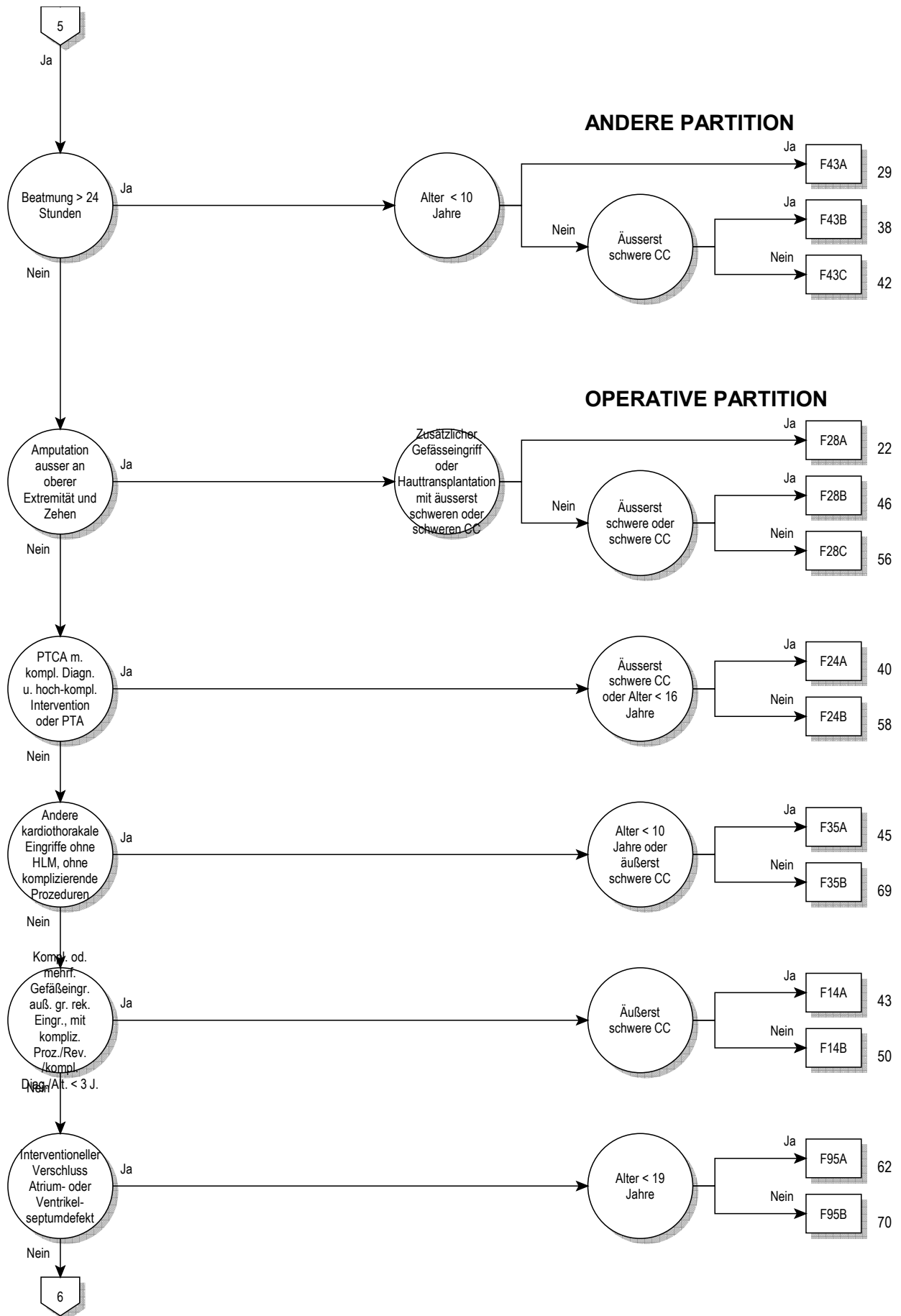

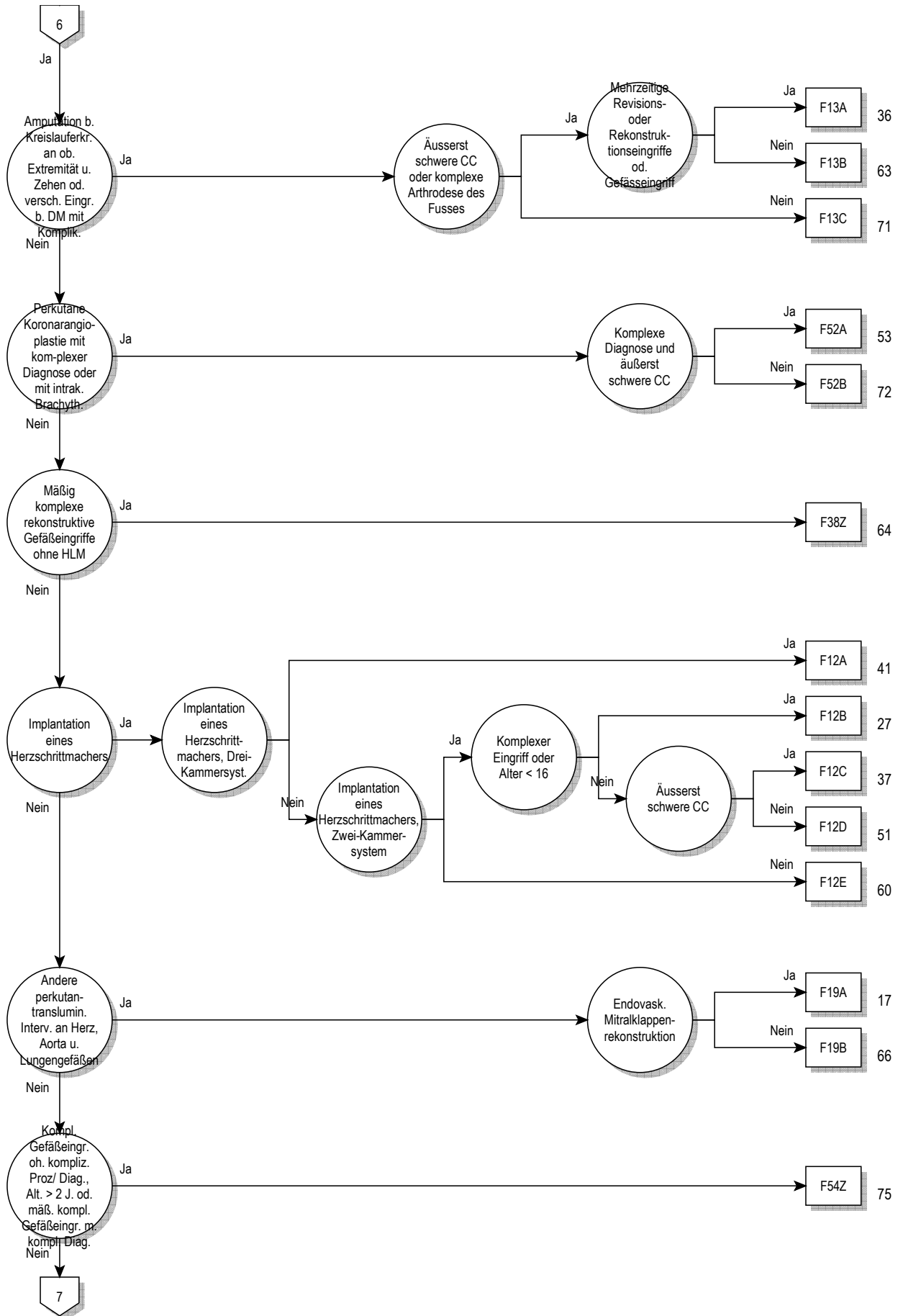

05

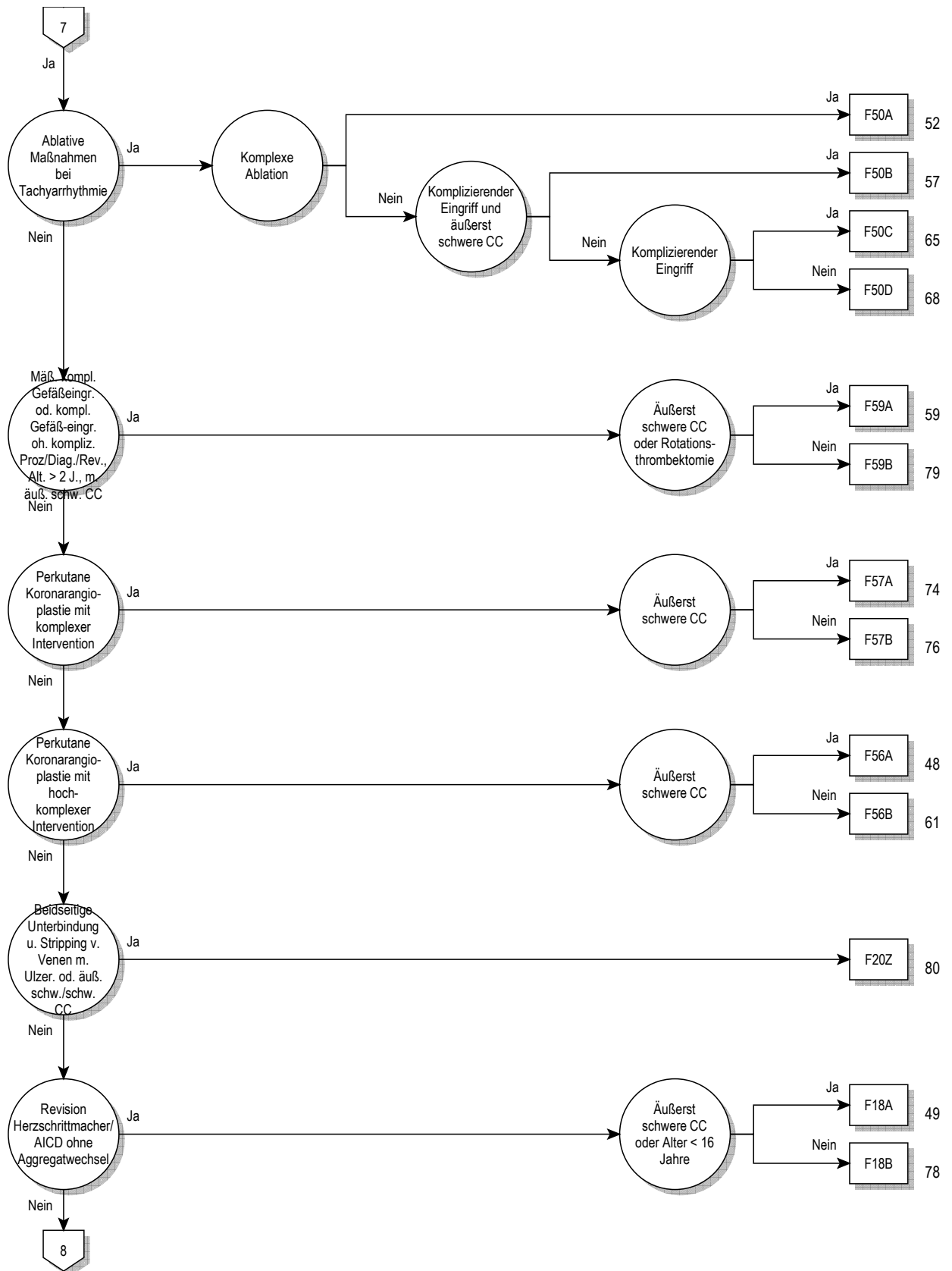

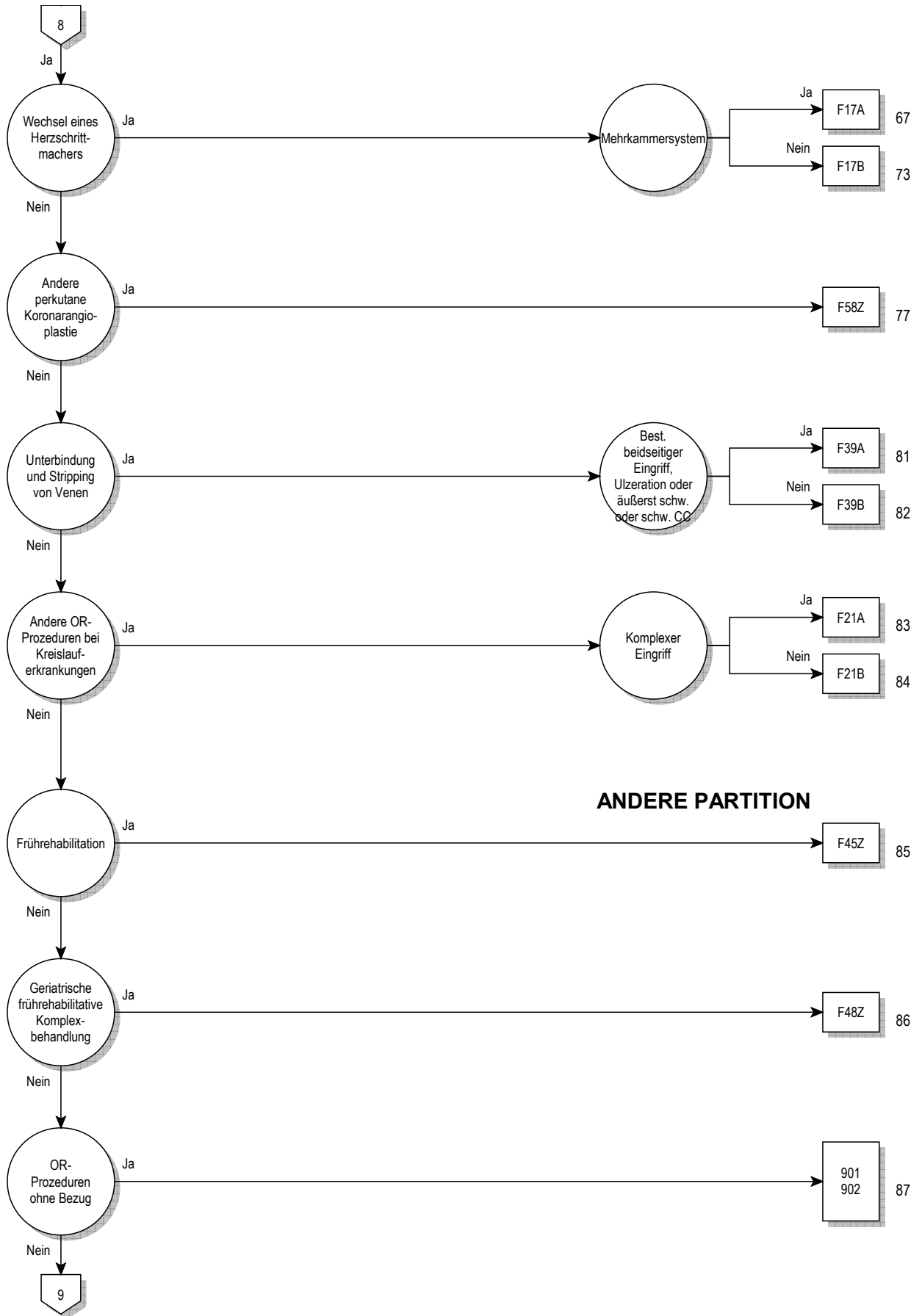

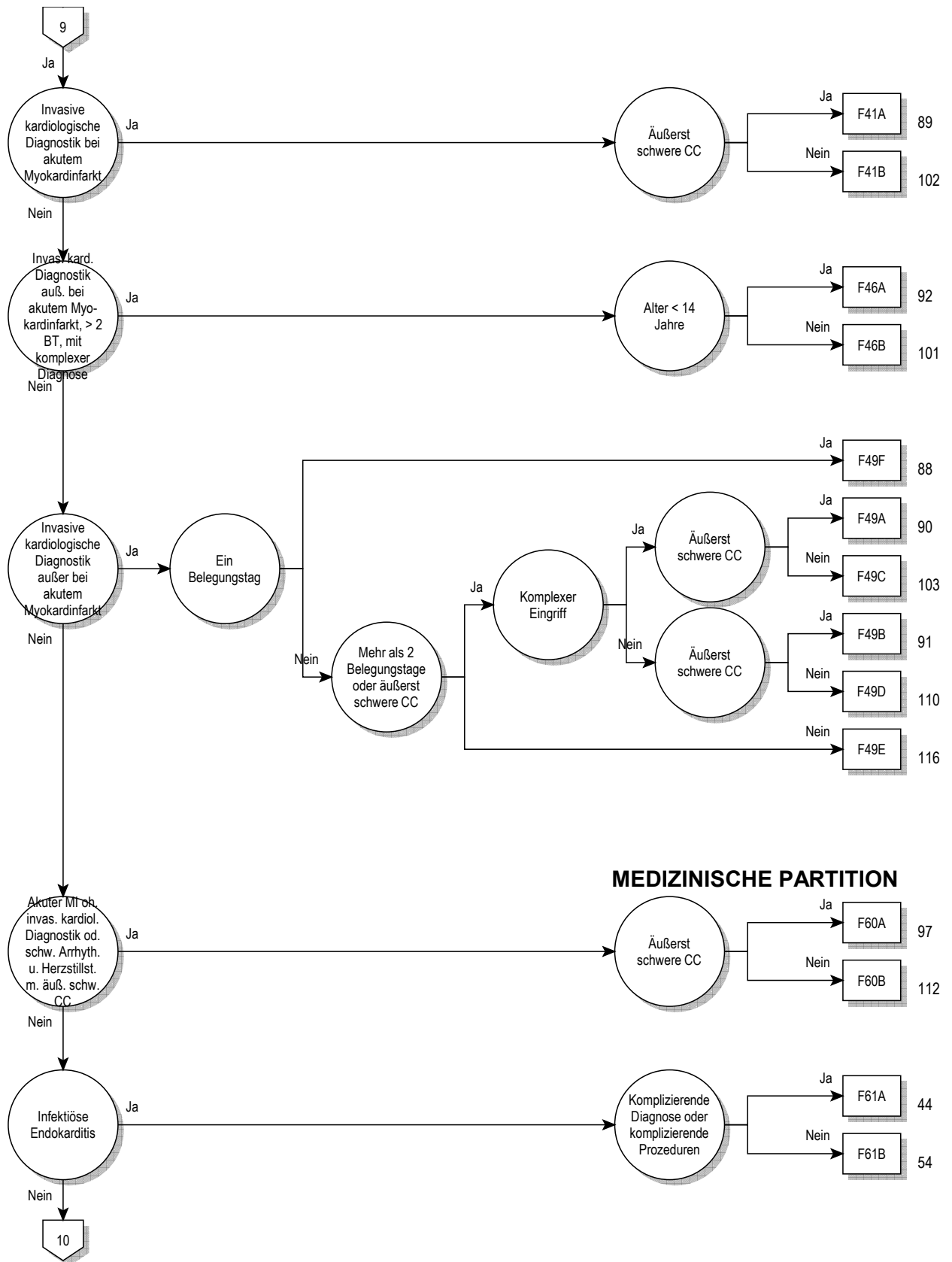

MEDIZINISCHE PARTITION



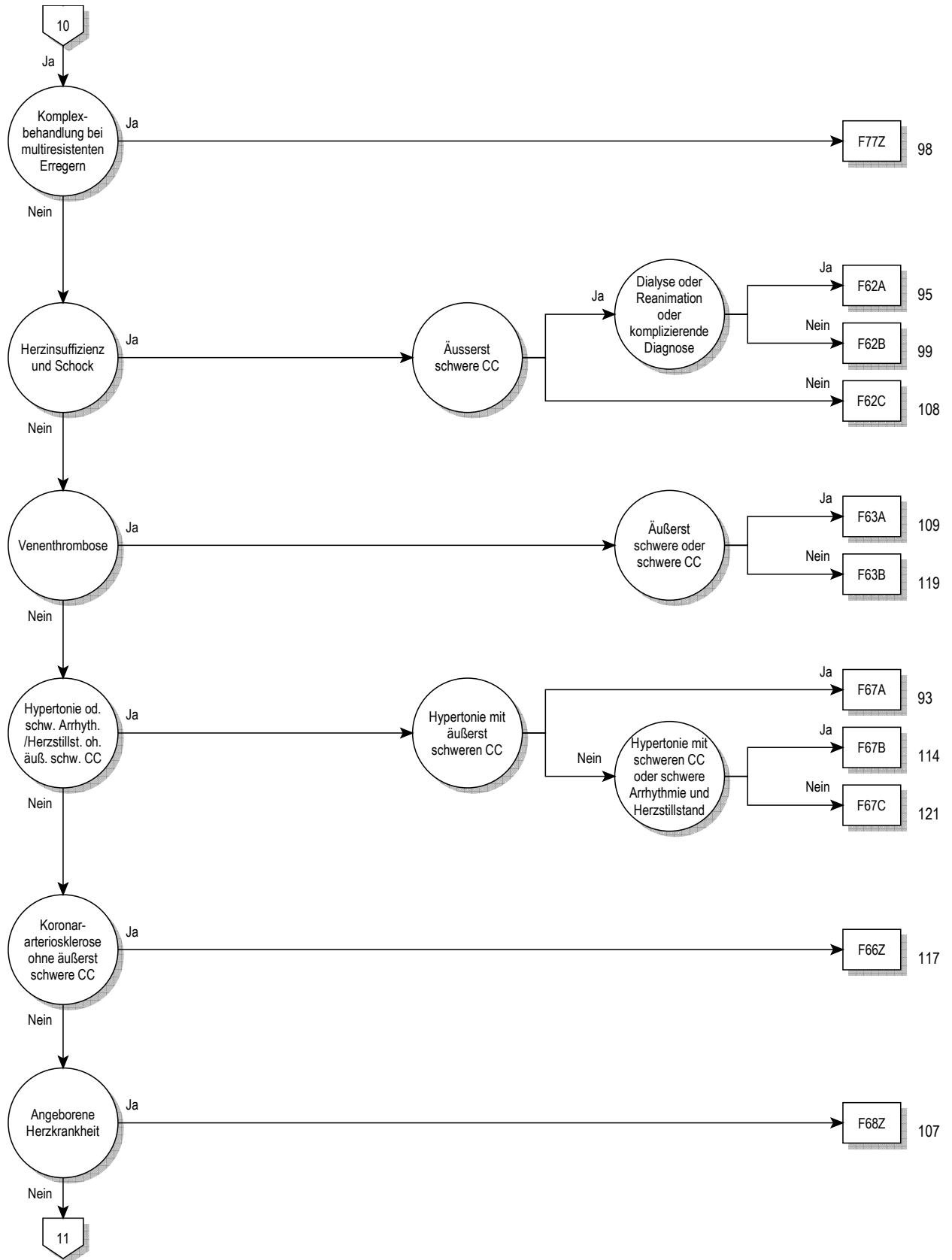

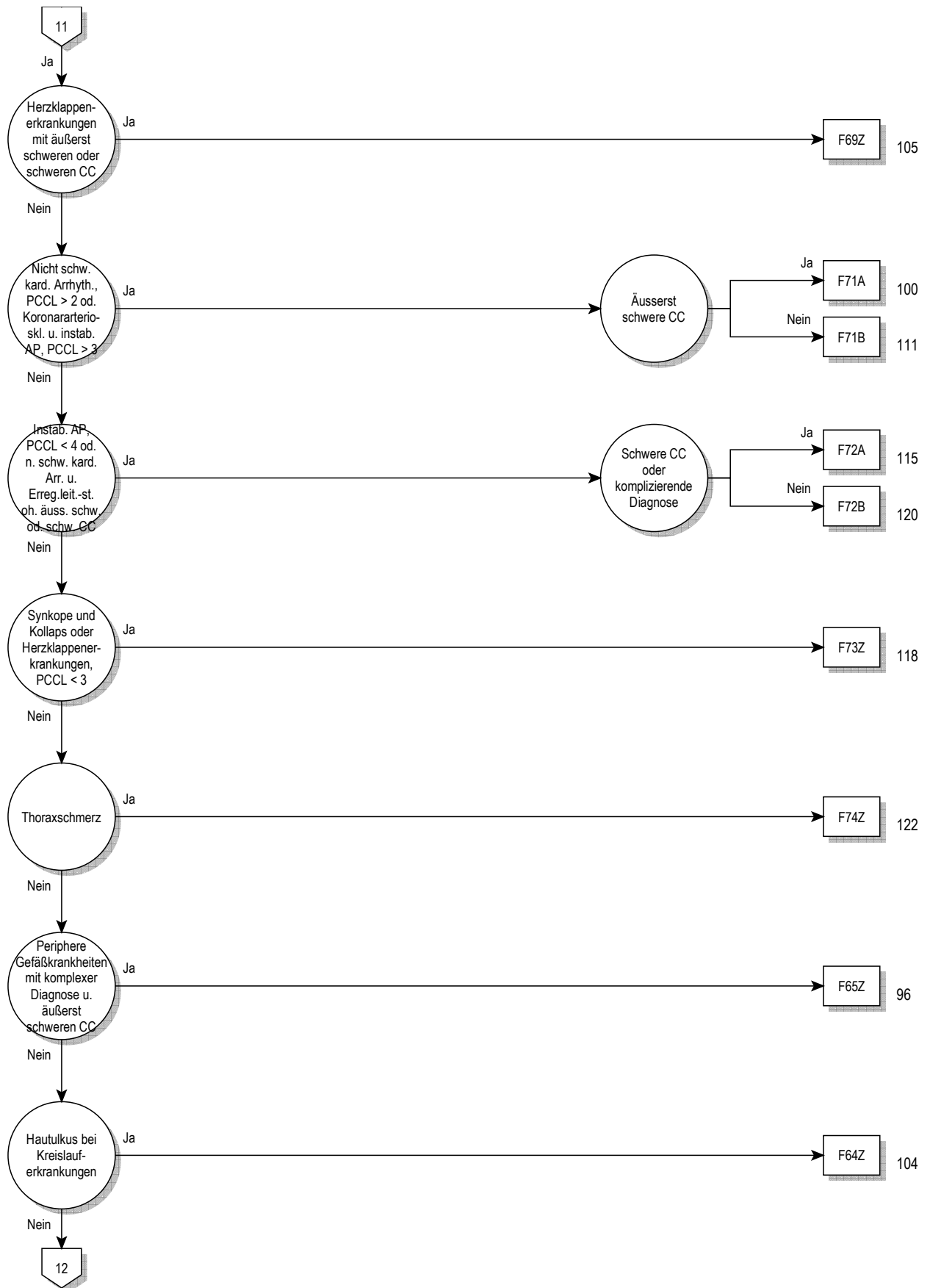

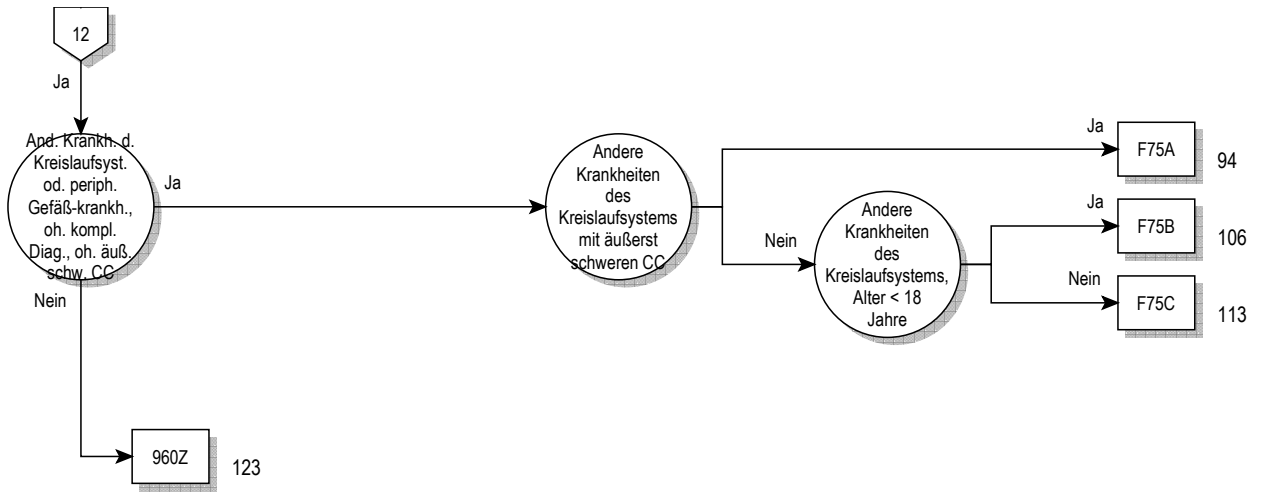

Entscheidungslogik MDC 05

Hauptdiagnose in Tabelle MDC05-0 oder Prozedur in Tabelle MDC05-1 oder (MDC ist gleich 01 und Definition der Basis-DRG B36 oder MDC ist gleich 05 und Definition der Basis-DRG F36)

Hauptdiagnose für MDC 05 (MDC05-0)

A39.5	Herzkrankheit durch Meningokokken	I11.90	Hypertens HerzKH oh (kongest) Herzinsuff, oA hypert Kris
A52.0	Kardiovaskuläre Syphilis	I11.91	Hypert HerzKH oh (kongest) HeInsuff, m Ang hypert Kris
B33.2	Karditis durch Viren	I13.00	Hypertens He-/NierKH m (kgst) Herzinsuff, oA hypert Kris
B37.6	Candida-Endokarditis	I13.01	Hypert He-/NierKH m (kgst) Herzinsuff, m Ang hypert Kris
B57.0	Akute Chagas-Krankheit mit Herzbeteiligung	I13.20	Hypert He-/NierKH m (kgst) He-/NierInsuff, oA hypertens Kris
B57.2	Chagas-Krankheit (chronisch) mit Herzbeteiligung	I13.21	Hypert He-/NierKH m (kgst) HeInsuff u NI, m Ang hypert Kris
C38.0	Bösartige Neubildung: Herz	I13.90	Hypertens Herz- u NierenKH, nnbez, oA hypertens Kris
C45.2	Mesotheliom Perikard	I13.91	Hypert Herz-/NierenKH, nnbez, m Ang hypert Kris
D15.1	Gutartige Neubildung Herz	I15.00	Renovask Hypert, oA hypertens Kris
E10.50	Prim insabh DM [T-1-Diab] m periph vask Kompl, n entgl b	I15.01	Renovask Hypert, m Ang hypert Kris
E10.51	Prim insabh DM [T-1-Diab] m periph vask Kompl, entgl bez	I15.10	Hypert aFv sonst NierenKH, oA hypertens Kris
E11.50	N prim insabh DM [T-2-Diab] m periph vask Kompl, n entgl bez	I15.11	Hypert Folge v sonst NierenKH, m Ang hypert Kris
E11.51	N prim insabh DM [T-2-Diab] m periph vask Kompl, entgl b	I15.20	Hypert aFv endokr KH, oA hypertens Kris
E12.50	DM iVm Fehl-/Mangelernähr m periph vask Kompl, n entgl b	I15.21	Hypert Folge v endokr KH, m Ang hypert Kris
E12.51	DM iVm Fehl-/Mangelernähr m periph vask Kompl, entgl bez	I15.80	Sonst sek Hypert, oA hypertensi Kris
E13.50	So nbez Diab mell m periph vask Kompl, n entgl bez	I15.81	Sonst sek Hypert, m Ang hypert Kris
E13.51	So nbez Diab mell m periph vask Kompl, entgl bez	I15.90	Sek Hypert, nnbez, oA hypertens Kris
E14.50	Nnbez Diab mell m periph vask Kompl, n entgl bez	I15.91	Sek Hypert, nnbez, m Ang hypert Kris
E14.51	Nnbez Diab mell m periph vask Kompl, entgl bez	I20.0	Instabile Angina pectoris
F45.30	Somatof auton Fktstör, Herz-/Kreislaufsynt	I20.1	Ang pect m nachgewiesenem Koronarspasmus
G90.00	Karotissinus-Syndrom (Synkope)	I20.8	Sonstige Formen Angina pectoris
I01.0	Akute rheumatische Perikarditis	I20.9	Angina pectoris, nnbez
I01.1	Akute rheumatische Endokarditis	I21.0	Akuter transmuraler Myokardinfarkt Vorderwand
I01.2	Akute rheumatische Myokarditis	I21.1	Akuter transmuraler Myokardinfarkt Hinterwand
I01.8	Sonstige akute rheumatische HerzKH	I21.2	Akuter transmuraler Myokardinf an sonst Lok
I01.9	Akute rheumatische Herzkrankheit, nnbez	I21.3	Akuter transmuraler Myokardinf an nnbez Lok
I02.0	Rheumatische Chorea m Herzbeteiligung	I21.4	Akuter subendokardialer Myokardinfarkt
I02.9	Rheumatische Chorea oh Herzbeteiligung	I21.9	Akuter Myokardinfarkt, nnbez
I05.0	Mitralklappenstenose	I22.0	Rezidivierender Myokardinfarkt Vorderwand
I05.1	Rheumatische Mitralklappeninsuffizienz	I22.1	Rezidivierender Myokardinfarkt Hinterwand
I05.2	Mitralklappenstenose m Insuffizienz	I22.8	Rezidivierender Myokardinfarkt an sonst Lok
I05.8	Sonstige MitralklappenKH	I22.9	Rezidivierender Myokardinfarkt an nnbez Lok
I05.9	MitralklappenKH, nnbez	I23.0	Hämoperikard als akut Kompl nach akut Myokardinf
I06.0	Rheumatische Aortenklappenstenose	I23.1	ASD als akute Kompl nach akut Myokardinf
I06.1	Rheumatische Aortenklappeninsuffizienz	I23.2	VSD als akute Kompl nach akut Myokardinf
I06.2	Rheum Aortenklappenstenose m Insuffizienz	I23.3	Ruptur Herzwand oh Hämoperik als ak Kompl ak MI
I06.8	Sonstige rheumatische AortenklappenKH	I23.4	Ruptur Chordae tendineae als ak Kompl ak MI
I06.9	Rheumatische AortenklappenKH, nnbez	I23.5	Papillarmuskelruptur als ak Kompl nach ak MI
I07.0	Trikuspidalklappenstenose	I23.6	Thrombose Vorhof/HOhr/Kammer ak Kompl nach ak MI
I07.1	Trikuspidalklappeninsuffizienz	I23.8	Sonst akute Kompl nach akutem Myokardinf
I07.2	Trikuspidalklappenstenose m Insuffizienz	I24.0	Koronarthrom oh nachfolgenden Myokardinf
I07.8	Sonstige Trikuspidalklappenkrankheiten	I24.1	Postmyokardinfarkt-Syndrom
I07.9	Trikuspidalklappenkrankheit, nnbez	I24.8	Sonst Formen der akuten ischämischen HerzKH
I08.0	KH Mitral- u Aortenklappe, kombiniert	I24.9	Akute ischämische KH, nnbez
I08.1	KH Mitral- u Trikuspidalklappe, kombiniert	I25.0	Atheroskler Herz-Kreislauf-KH, so beschrieben
I08.2	KH Aorten- u Trikuspidalklappe, kombiniert	I25.10	Atheroskl HerzKH, oh hämodyn wirks Sten
I08.3	KH Mitral-, Aorten- u Trikuspidalklappe, komb	I25.11	Atheroskl HerzKH, 1-Gefäßerkrank
I08.8	Sonstige KH mehrere Herzklappen	I25.12	Atheroskl HerzKH, 2-Gefäßerkrank
I08.9	KH mehrere Herzklappen, nnbez	I25.13	Atheroskl HerzKH, 3-Gefäßerkrank
I09.0	Rheumatische Myokarditis	I25.14	Atheroskl HerzKH, Sten li Hauptstamm
I09.1	Rheumatische KH Endokard, Herzklappe nnbez	I25.15	Atheroskl HerzKH, m stenos Bypass-Gef
I09.2	Chronische rheumatische Perikarditis	I25.16	Atherosklerotische HerzKH: Mit stenosierten Stents
I09.8	Sonstige nbez rheumatische HerzKH	I25.19	Atheroskl HerzKH, nnbez
I09.9	Rheumatische HerzKH, nnbez	I25.20	Alt Myokardinf, 29 T b unt 4 Mon zurücklieg
I10.00	Benigne essentielle Hypertonie: Oh Ang hypertensive Krise	I25.21	Alt Myokardinf, 4 Mon b unt 1 J zurücklieg
I10.01	Benigne essentielle Hypertonie: M Ang hypertensive Krise	I25.22	Alt Myokardinf, 1 J u läng zurücklieg
I10.10	Maligne essentielle Hypertonie: Oh Ang hypertensive Krise	I25.29	Alt Myokardinf, nnbez
I10.11	Maligne essentielle Hypertonie: M Ang hypertensive Krise	I25.3	Herz (-Wand) -Aneurysma
I10.90	Essentielle Hypertonie, nnbez: Oh Ang hypertensive Krise	I25.4	Koronararterienaneurysma
I10.91	Essentielle Hypertonie, nnbez: M Angabe hypertensive Krise	I25.5	Ischämische Kardiomyopathie
I11.00	Hypertens HerzKH m (kongest) Herzinsuff, oA hypert Kris	I25.6	Stumme Myokardischämie
I11.01	Hypert HerzKH m (kongest) HeInsuff, m Ang hypert Kris	I25.8	Sonst Formen chron ischämischen HerzKH

I25.9	Chronische ischämische HerzkH, nnbez	I42.80	Arrhythmogene rechtsventr Kardiomyopathie [ARVCM]
I27.0	Primäre pulmonale Hypertonie	I42.88	Sonstige Kardiomyopathien
I27.1	Kyphoskollitische Herzkrankheit	I42.9	Kardiomyopathie, nnbez
I27.20	Pulmonale Hypertonie bei chronischer Thromboembolie	I43.0	Kardiomyopathie b aokl inf u parasit KH
I27.28	Sonstige nbez sekundäre pulmonale Hypertonie	I43.1	Kardiomyopathie b StoffwechselKH
I27.8	Sonstige näher bezeichnete pulmonale Herzkrankheiten	I43.2	Kardiomyopathie b alimentären KH
I27.9	Pulmonale Herzkrankheit, nicht näher bezeichnet	I43.8	Kardiomyopathie b sonst aokl KH
I28.0	Arteriovenöse Fistel der Lungengefäße	I44.0	Atrioventrikulärer Block 1. Grades
I28.1	Aneurysma der A pulmonalis	I44.1	Atrioventrikulärer Block 2. Grades
I28.8	Sonstige näher bezeichnete Krankheiten der Lungengefäße	I44.2	Atrioventrikulärer Block 3. Grades
I28.9	Krankheit der Lungengefäße, nicht näher bezeichnet	I44.3	So u nnbez atrioventrikulärer Block
I30.0	Akute unspezifische idiopathische Perikarditis	I44.4	Linksanteriorer Faszikelblock
I30.1	Infektiöse Perikarditis	I44.5	Linksposteriorer Faszikelblock
I30.8	Sonstige Formen der akuten Perikarditis	I44.6	So u nnbez Faszikelblock
I30.9	Akute Perikarditis, nicht näher bezeichnet	I44.7	Linksschenkelblock, nnbez
I31.0	Chronische adhäsive Perikarditis	I45.0	Rechtsfaszikulärer Block
I31.1	Chronische konstriktive Perikarditis	I45.1	So u nnbez Rechtsschenkelblock
I31.2	Hämoperikard, anderenorts nicht klassifiziert	I45.2	Bifaszikulärer Block
I31.3	Perikarderguß (nichtentzündlich)	I45.3	Trifaszikulärer Block
I31.8	Sonstige näher bezeichnete Krankheiten des Perikards	I45.4	Unspezifischer intraventrikulärer Block
I31.9	Krankheit des Perikards, nicht näher bezeichnet	I45.5	Sonstiger nbez Herzblock
I32.0	Perikarditis bei aokl bakteriellen Krankheiten	I45.6	Präexzitations-Syndrom
I32.1	Perikarditis bei sonstigen aokl infektiösen u parasitären KH	I45.8	Sonstige nbez kardiale Erregungsleitungsstörungen
I32.8	Perikarditis bei sonstigen aokl Krankheiten	I45.9	Kardiale Erregungsleitungsstörung, nnbez
I33.0	Akute und subakute infektiöse Endokarditis	I46.0	Herzstillstand m erfolgreicher Wiederbelebung
I33.9	Akute Endokarditis, nicht näher bezeichnet	I46.1	Plötzlicher Herztod, so beschrieben
I34.0	Mitralklappeninsuffizienz	I46.9	Herzstillstand, nnbez
I34.1	Mitralklappenprolaps	I47.0	Ventrikuläre Arrhythmie d Re-entry
I34.2	Nichtrheumatische Mitralklappenstenose	I47.1	Supraventrikuläre Tachykardie
I34.80	Nichtrheum MitrKlapSten m MitrKlapInsuff	I47.2	Ventrikuläre Tachykardie
I34.88	Sonst nichtrheum MitralklappenKH	I47.9	Paroxysmale Tachykardie, nnbez
I34.9	Nichtrheumatische MitralklappenKH, nnbez	I48.00	VH-Flattern, paroxys
I35.0	Aortenklappenstenose	I48.01	VH-Flattern, chron
I35.1	Aortenklappeninsuffizienz	I48.09	VH-Flattern, nnbez
I35.2	Aortenklappenstenose m Insuffizienz	I48.10	VH-Flimmern, paroxys
I35.8	Sonstige AortenklappenKH	I48.11	VH-Flimmern, chron
I35.9	AortenklappenKH, nnbez	I48.19	VH-Flimmern
I36.0	Nichtrheumatische Trikuspidalklappenstenose	I49.0	Kammerflattern u Kammerflimmern
I36.1	Nichtrheum Trikuspidalklappeninsuffizienz	I49.1	Vorhofextrasystolie
I36.2	Nichtrheum Trikuspidalklappenstenose m Insuff	I49.2	AV-junktionale Extrasystolie
I36.8	Sonstige nichtrheumat TrikuspidalklappenKH	I49.3	Ventrikuläre Extrasystolie
I36.9	Nichtrheumatische TrikuspidalklappenKH, nnbez	I49.4	So u nnbez Extrasystolie
I37.0	Pulmonalklappenstenose	I49.5	Sick-Sinus-Syndrom
I37.1	Pulmonalklappeninsuffizienz	I49.8	Sonstige nbez kardiale Arrhythmien
I37.2	Pulmonalklappenstenose m Insuffizienz	I49.9	Kardiale Arrhythmie, nnbez
I37.8	Sonstige PulmonalklappenKH	I50.00	Prim Rechtsherzinsuff
I37.9	PulmonalklappenKH, nnbez	I50.01	Sek Rechtsherzinsuff
I38	Endokarditis, Herzklappe nnbez	I50.11	Linksherzinsuff, oh Beschw
I39.0	MitralklappenKH b aokl KH	I50.12	Linksherzinsuff, m Beschw b stärk Belast
I39.1	AortenklappenKH b aokl KH	I50.13	Linksherzinsuff, m Beschw b leichter Belast
I39.2	TrikuspidalklappenKH b aokl KH	I50.14	Linksherzinsuff, m Beschw i Ruhe
I39.3	PulmonalklappenKH b aokl KH	I50.19	Linksherzinsuff, nnbez
I39.4	KH mehr Herzklappen b aokl KH	I50.9	Herzinsuffizienz, nnbez
I39.8	Endokarditis b aokl KH, Herzklappe nnbez	I51.0	Herzseptumdefekt, erworben
I40.0	Infektiöse Myokarditis	I51.1	Ruptur Chordae tendineae, aonkl
I40.1	Isolierte Myokarditis	I51.2	Papillarmuskelruptur, aonkl
I40.8	Sonstige akute Myokarditis	I51.3	Intrakardiale Thrombose, aonkl
I40.9	Akute Myokarditis, nnbez	I51.4	Myokarditis, nnbez
I41.0	Myokarditis b aokl bakteriellen KH	I51.5	Myokarddegeneration
I41.1	Myokarditis b aokl VirusKH	I51.6	Herz-Kreislauf-KH, nnbez
I41.2	Myokarditis b sonst aokl inf u parasitären KH	I51.7	Kardiomegalie
I41.8	Myokarditis b sonst aokl KH	I51.8	Sonstige ungenau bez HerzkH
I42.0	Dilatative Kardiomyopathie	I51.9	HerzkH, nnbez
I42.1	Hypertrophische obstruktive Kardiomyopathie	I52.0	Sonst HerzkH b aokl bakteriellen KH
I42.2	Sonstige hypertrophische Kardiomyopathie	I52.1	Sonst HerzkH b sonst aokl inf u paras KH
I42.3	Eosinophile endomyokardiale KH	I52.8	Sonstige HerzkH b sonst aokl KH
I42.4	Endokardfibroelastose	I67.4	Hypertensive Enzephalopathie
I42.5	Sonstige restriktive Kardiomyopathie	I70.0	Atherosklerose Aorta
I42.6	Alkoholische Kardiomyopathie	I70.1	Atherosklerose Nierenarterie
I42.7	Kardiomyopathie d AM od sonst exog Subst	I70.20	Atherosklerose der Extremitätenarterien: Sonstige und nnbez

170.21	Atheroskl ExtremitätArt: Be-Bein, m belastInduz Isch-Schmerz	I86.4	Magenvarizen
170.22	Atheroskl ExtremitätArt: Becken-Bein-Typ, m Ruheschmerz	I86.8	Varizen sonstiger nbez Lok
170.23	Atheroskl ExtremitätArt: Becken-Bein-Typ, mit Ulzeration	I87.0	Postthrombotisches Syndrom
170.24	Atheroskl ExtremitätArt: Becken-Bein-Typ, mit Gangrän	I87.1	Venenkompression
170.25	Atheroskl ExtremitätArt: Schulter-Arm-Typ, alle Stadien	I87.2	Venöse Insuffizienz (chronisch) (peripher)
170.8	Atherosklerose sonstiger Arterien	I87.8	Sonstige nbez Venenkrankheiten
170.9	Generalisierte u nnbez Atherosklerose	I87.9	Venenkrankheit, nnbez
171.00	Dissektion Aorta nnbez Lok, oh Angabe einer Ruptur	I95.0	Idiopathische Hypotonie
171.01	Dissektion Aorta thoracica, ohne Angabe einer Ruptur	I95.1	Orthostatische Hypotonie
171.02	Dissektion Aorta abdominalis, ohne Angabe einer Ruptur	I95.2	Hypotonie d Arzneimittel
171.03	Dissektion Aorta, thorakoabdominal, oh Angabe einer Ruptur	I95.8	Sonstige Hypotonie
171.04	Dissektion Aorta nnbez Lokalisation, rupturiert	I95.9	Hypotonie, nnbez
171.05	Dissektion Aorta thoracica, rupturiert	I97.0	Postkardiotomie-Syndrom
171.06	Dissektion Aorta abdominalis, rupturiert	I97.1	Sonst FktStör nach kardiochirurgischem Eingriff
171.07	Dissektion Aorta, thorakoabdominal, rupturiert	I97.8	Sonst Kreislaufkomplik nach med Maßn, aonkl
171.1	Aneurysma Aorta thoracica, rupturiert	I97.9	Kreislaufkomplikation nach med Maßnahme, nnbez
171.2	Aneurysma Aorta thoracica, oh Angabe einer Ruptur	I98.0	Kardiovaskuläre Syphilis
171.3	Aneurysma Aorta abdominalis, rupturiert	I98.1	Stör Herz-Kreislaufsyst b sonst aokl infek/paras KH
171.4	Aneurysma Aorta abdominalis, oh Angabe einer Ruptur	I98.8	Sonstige nbez Störungen des Kreislaufsystems bei aokl KH
171.5	Aortenaneurysma, thorakoabdominal, rupturiert	I99	Sonstige und nnbez KH des Kreislaufsystems
171.6	Aortenaneurysma, thorakoabdominal, oh Ang einer Ruptur	J81	Lungenödem
171.8	Aortenaneurysma nnbez Lokalisation, rupturiert	Q20.0	Truncus arteriosus communis
171.9	Aortenaneurysma nnbez Lok, oh Angabe einer Ruptur	Q20.1	Re Doppelausstromventrikel [Double outlet right ventricle]
172.0	Aneurysma u Dissektion A carotis	Q20.2	Linker Doppelausstromventrikel [Double outlet left ventricle]
172.1	Aneurysma u Dissektion Arterie obere Extremität	Q20.3	Diskordante ventrikuloarterielle Verbindung
172.3	Aneurysma u Dissektion A iliaca	Q20.4	Doppelleinstromventrikel [Double inlet ventricle]
172.4	Aneurysma u Dissektion Arterie untere Extremität	Q20.5	Diskordante atrioventrikuläre Verbindung
172.5	Aneurysma und Dissektion sonst präzerebraler Arterien	Q20.6	Vorhofisomerismus
172.8	Aneurysma u Dissektion sonstiger nbez Arterien	Q20.8	Sonst angeb Fehlbildung Herzhöhlen u verbind Strukturen
172.9	Aneurysma u Dissektion nnbez Lokalisation	Q20.9	Angeb Fehlbildung Herzhöhlen u verbind Strukturen, nnbez
173.1	Thrombangiitis obliterans [Endangiitis v-Winiwarter-Buerger]	Q21.0	Ventrikelseptumdefekt
173.8	Sonstige nbez periphere GefäßKH	Q21.1	Vorhofseptumdefekt
173.9	Periphere GefäßKH, nnbez	Q21.2	Defekt Vorhof- u Kammerseptum
174.0	Embolie u Thrombose Aorta abdominalis	Q21.3	Fallot-Tetralogie
174.1	Embolie u Thrombose so u nnbez Abschnitte Aorta	Q21.4	Aortopulmonaler Septumdefekt
174.2	Embolie u Thrombose Arterien ob Extremitäten	Q21.80	Fallot-Pentalogie
174.3	Embolie u Thrombose Arterien unt Extremitäten	Q21.88	Sonst angeborene Fehlbildung der Herzsepten
174.4	Embolie u Thrombose Extremitätenarterien, nnbez	Q21.9	Angeborene Fehlbildung Herzseptum, nnbez
174.5	Embolie u Thrombose A iliaca	Q22.0	Pulmonalklappenatresie
174.8	Embolie u Thrombose sonstiger Arterien	Q22.1	Angeborene Pulmonalklappenstenose
174.9	Embolie u Thrombose nnbez Arterie	Q22.2	Angeborene Pulmonalklappeninsuffizienz
177.0	Arteriovenöse Fistel, erworben	Q22.3	Sonst angeborene Fehlbildung Pulmonalklappe
177.1	Arterienstriktur	Q22.4	Angeborene Trikuspidalklappenstenose
177.2	Arterienruptur	Q22.5	Ebstein-Anomalie
177.3	Fibromuskuläre Dysplasie Arterien	Q22.6	Hypoplastisches Rechtsherzsyndrom
177.5	Arteriennekrose	Q22.8	Sonst angeborene Fehlbildung Trikuspidalklappe
177.8	Sonstige nbez KH Arterien u Arteriolen	Q22.9	Angeborene Fehlbildung Trikuspidalklappe, nnbez
177.9	KH Arterien u Arteriolen, nnbez	Q23.0	Angeborene Aortenklappenstenose
178.0	Hereditäre hämorrhagische Teleangiektasie	Q23.1	Angeborene Aortenklappeninsuffizienz
178.8	Sonstige KH Kapillaren	Q23.2	Angeborene Mitralklappenstenose
178.9	KH Kapillaren, nnbez	Q23.3	Angeborene Mitralklappeninsuffizienz
179.0	Aortenaneurysma b aokl KH	Q23.4	Hypoplastisches Linksherzsyndrom
179.1	Aortitis b aokl KH	Q23.8	Sonst angeborene Fehlbildung Aorten- u Mitralklappe
179.2	Periphere Angiopathie b aokl KH	Q23.9	Angeborene Fehlbildung Aorten- u Mitralklappe, nnbez
179.8	Sonst KH Arterien, Arteriolen u Kapill b aokl KH	Q24.0	Dextrokardie
180.0	Thrombose Phlebitis Thrombophleb oberfl Gefäß unt Extr	Q24.1	Lävokardie
180.1	Thrombose Phlebitis Thrombophleb V femoralis	Q24.2	Cor triatriatum
180.2	Thrombose Phlebitis Thrombophleb so tiefer Gef unt Extr	Q24.3	Infundibuläre Pulmonalstenose
180.3	Thrombose Phlebitis Thrombophleb unt Extr, nnbez	Q24.4	Angeborene subvalvuläre Aortenstenose
180.8	Thrombose Phlebitis Thrombophleb sonst Lok	Q24.5	Fehlbildung Koronargefäße
180.9	Thrombose Phlebitis Thrombophlebitis nnbez Lok	Q24.6	Angeborener Herzblock
182.1	Thrombophlebitis migrans	Q24.8	Sonst nbez angeborene Fehlbildungen Herz
182.2	Embolie u Thrombose V cava	Q24.9	Angeborene Fehlbildung Herz, nnbez
182.8	Embolie u Thrombose sonstiger nbez Venen	Q25.0	Offener Ductus arteriosus
182.9	Embolie u Thrombose nnbez Vene	Q25.1	Koarktation Aorta
183.0	Varizen untere Extremitäten mit Ulzerat	Q25.2	Atresie Aorta
183.1	Varizen untere Extremitäten m Entzündung	Q25.3	Stenose Aorta (angeboren)
183.2	Varizen unt Extremitäten m Ulzerat u Entzündung	Q25.4	Sonstige angeborene Fehlbildungen Aorta
183.9	Varizen unt Extremitäten oh Ulzerat od Entzündung	Q25.5	Atresie A pulmonalis
186.0	Sublinguale Varizen	Q25.6	Stenose A pulmonalis (angeboren)

Q25.7	Sonst angeborene Fehlbildung A pulmonalis	R58	Blutung, aonkl
Q25.8	Sonst angeborene Fehlbildung große Aa	R93.1	Abnorm Befund bildgeb Diagnostik Herz/Koronarkreislauf
Q25.9	Angeborene Fehlbildung große Aa, nnbez	R94.3	Abnorme Ergebnisse kardiovaskulären Fkprüfungen
Q26.0	Angeborene Stenose V cava	R96.0	Plötzlich eingetretener Tod
Q26.1	Persistenz linken V cava superior	S26.0	Traumatisches Hämoperikard
Q26.2	Totale Fehleinmündung Lungenvenen	S26.81	Prellung Herz
Q26.3	Partielle Fehleinmündung Lungenvenen	S26.82	Rißverletzung Herz oh Eröffnung Herzhöhle
Q26.4	Fehleinmündung Lungenvenen, nnbez	S26.83	Rißverletzung Herz m Eröffnung Herzhöhle
Q26.5	Fehleinmündung Pfortader	S26.88	Sonstige Verletzungen Herz
Q26.6	Fistel zw V portae u A hepatica (angeboren)	S26.9	Verletzung Herz, nnbez
Q26.8	Sonst angeborene Fehlbildung große Venen	T80.1	Gefäßkomplik nach Infus/Transfus/Injekt zu therap Zwecken
Q26.9	Angeborene Fehlbildung große Vene, nnbez	T81.7	Gefäßkomplikationen nach Eingriff, aonkl
Q27.0	Angeborenes Fehlen od Hypoplasie A umbilicalis	T82.0	Mechanische Komplik d Herzklappenprothese
Q27.1	Angeborene Nierenarterienstenose	T82.1	Mechanische Komplik d kardiales elektronisches Gerät
Q27.2	Sonst angeb Fehlbildung Nierenarterie	T82.2	Mechan Komplik d Koronarart-Bypass u Klappentranspl
Q27.3	Arteriovenöse Fehlbildung periphere Gefäße	T82.3	Mechanische Komplik d sonst Gefäßtransplantate
Q27.4	Angeborene Phlebektasie	T82.4	Mechanische Komplik d Gefäßkatheter b Dialyse
Q27.8	Sonst nbez angeb Fehlbildungen peripheres Gefäßsystem	T82.5	Mechan Komplik d so Geräte/Implantate in Herz u Gefäßen
Q27.9	Angeb Fehlbildung peripheres Gefäßsystem, nnbez	T82.6	Infektion u entzündl Reaktion d Herzklappenprothese
Q28.80	Sonstiges angeborenes Aneurysma	T82.7	Infekt/entzündl Rkt d so Gerät/Impl/Transpl in Herz Gefäß
Q28.81	Sonstige angeborene Fistel des Kreislaufsystems	T82.8	So nbez Komplik d Proth/Implant/Transpl in Herz u Gefäßen
Q28.88	Sonst näher bez angeborene Fehlbildgen d Kreislaufsystems	T82.9	Nnbez Kompl d Proth/Implant/Transpl in Herz u Gefäßen
Q28.9	Angeborene Fehlbildung Kreislaufsystem, nnbez	T86.2	Versagen und Abstoßung eines Herztransplantates
R00.0	Tachykardie, nnbez	T86.3	Versagen und Abstoßung eines Herz-Lungen-Transplantates
R00.1	Bradykardie, nnbez	Z01.80	Abklärung Disposition für maligne Herzrhythmusstörungen
R00.2	Palpitationen	Z01.81	Abklärung Disposition für Kardiomyopathien
R00.8	Sonstige u nnbez Störungen Herzschlag	Z03.4	Beobachtung b Verdacht auf Herzinfarkt
R01.0	Benigne u akzidentelle Herzgeräusche	Z03.5	Beobachtung b Verdacht auf sonst kardiovaskuläre KH
R01.1	Herzgeräusch, nnbez	Z45.0	Anpassung u Handhab implan HSM/implant Kardiodef
R01.2	Sonstige Herz-Schallphänomene	Z94.1	Zustand nach Herztransplantation
R02	Gangrän, aonkl	Z95.0	Vorhandensein impl Herzschrittmacher od impl Kardiodef
R03.0	Erhöhter Blutdruckwert od Diagnose Bluthochdruck	Z95.2	Vorhandensein künstliche Herzklappe
R03.1	Unspezifischer niedriger Blutdruckwert	Z95.3	Vorhandensein xenogene Herzklappe
R07.2	Präkordiale Schmerzen	Z95.4	Vorhandensein andr Herzklappenersatz
R07.3	Sonstige Brustschmerzen	Z95.80	Vorhandensein eines Herzunterstützenden Systems
R07.4	Brustschmerzen, nnbez	Z95.81	Operativ impl vask Katheterverweilsyst vorhanden
R55	Synkope u Kollaps	Z95.88	Sonst kard od vask Implantaten od Transplantaten vorhanden
R57.0	Kardiogener Schock	Z95.9	Vorhandensein kardial/vaskul Implantat/Transplantat, nnbez
R57.9	Schock, nnbez		

Prozedur für MDC 05 (MDC05-1)

00.54.00↔	Implnt o Erstz nr d Plsgnr e Rsynchrdfbr [CRTD], n.n.bz.	37.94.19↔	Ersetzen eines Defibrillators, sonstige
00.54.10↔	Implant nur d Pulsgener e Resynchrdefibr [CRTD]	37.94.20↔	Systemst e Herzschrn auf Defi m EinkStimul, n.n.bez.
00.54.11↔	Systemumstellung bei Resynchronisationdefibrillator [CRT-D]	37.94.21↔	Systemumstellung e Herzschrn auf Defi m EinkStimul
00.54.12↔	Ersetz nur d Pulsgener e Resynchrdefibr [CRTD]	37.94.22↔	Systemst e Herzschrn o Defi auf Defi m ZweikStimul
00.54.99↔	Implnt o Erstz nr d Plsgnr e Rsynchrdfbr [CRTD], S	37.94.29↔	Systemst e Hrzschrn o Df auf Df m bnvtr Stml, S
37.94.00↔	Implantation oder Ersetzen eines Defibrillators, n.n.bez.	37.94.99↔	Implnt o Erstz e tt autm Krdiovrtr / DfSyst [AICD], S
37.94.01↔	Implantation eines Defibrillators mit Einkammer-Stimulation	37.96↔	Implant nur des Pulsgener e autom Kardiiov/Defibr
37.94.02↔	Implantation eines Defibrillators mit Zweikammer-Stimulation	37.98.00↔	Ersetz nur d Pulsgener e autom Kardiiov/Defi, n.n.bez.
37.94.03↔	Implantation eines Defibrillators, biventr	37.98.10↔	Erstz nr d Plsgnr e autm Krdioiv/Df m EnkStml
37.94.04↔	ImplntDfzsätzlchm Drcksnsmrchtv Mssngrchtsvnrklärm Drcks	37.98.11↔	Erstz nr d Plsgnr e autm Krdioiv/Df m Zweikmmrstmlltn
37.94.10↔	Ersetzen eines Defibrillators, n.n.bez.	37.98.12↔	Erstz nr d Plsgnr e autm Krdioiv/Df m bnvtr Stml
37.94.11↔	Ersetzen eines Defibrillators mit Einkammer-Stimulation	37.98.99↔	Ersetz nur d Pulsgener e autom Kardiiov/Defi, sonstige
37.94.12↔	Ersetzen eines Defibrillators mit Zweikammer-Stimulation		

ADRG F01**Neuimplantation Kardioverter / Defibrillator (AICD)**

Mindestens eine Prozedur in Tabelle F01-1

DRG F01A**Neuimplantation Kardioverter / Defibrillator (AICD), Zwei- oder Drei-Kammer-Stimulation, mit zusätzlichem Herz- oder Gefäßeingriff**

Prozedur in Tabelle F01-2 und mindestens eine Prozedur in Tabelle F01-3 oder Prozedur in Tabelle F01-4 und mindestens eine Prozedur in Tabelle F01-3

DRG F01B**Neuimplantation Kardioverter / Defibrillator (AICD), Drei-Kammer-Stimulation, ohne zusätzlichen Herz- oder Gefässeingriff**

Prozedur in Tabelle F01-2

DRG F01C**Neuimplantation Kardioverter / Defibrillator (AICD), Ein-Kammer-Stimulation, mit zusätzlichem Herz- oder Gefässeingriff, oder mit äusserst schweren CC**

Mindestens eine Prozedur in Tabelle F01-3 oder PCCL > 3

DRG F01D**Neuimplantation Kardioverter / Defibrillator (AICD), Zwei-Kammer-Stimulation, ohne zusätzlichen Herz- oder Gefässeingriff, oder ohne äusserst schwere CC****Prozedur F01-1**

00.51.00↔	Implant e Resynchrdefibr, kompl Syst [CRTD], n.n.bez.	37.94.11↔	Ersetzen eines Defibrillators mit Einkammer-Stimulation
00.51.10↔	Implnt e Resynchrnstionsdfbrlltrs m d Mögl d Frnüb (CRTD)	37.94.12↔	Ersetzen eines Defibrillators mit Zweikammer-Stimulation
00.51.99↔	Implant e Resynchrdefibr, kompl System [CRTD], So	37.94.19↔	Ersetzen eines Defibrillators, sonstige
37.94.00↔	Implantation oder Ersetzen eines Defibrillators, n.n.bez.	37.94.20↔	Systemst e Herzschrn auf Defi m EinkStimul, n.n.bez.
37.94.01↔	Implantation eines Defibrillators mit Einkammer-Stimulation	37.94.21↔	Systemumstellung e Herzschrn auf Defi m EinkStimul
37.94.02↔	Implantation eines Defibrillators mit Zweikammer-Stimulation	37.94.22↔	Systemst e Herzschrn o Defi auf Defi m ZweikStimul
37.94.03↔	Implantation eines Defibrillators, biventr	37.94.29↔	Systemst e Hrzschrn o Df auf Df m bvntr Stml, S
37.94.04↔	ImplntDfzsätzlchm Drcksnsrchtv Mssngrchtsvntkrklärm Drcks	37.94.99↔	Implnt o Erstz e tt autm Krdiovrtr / DfSyst [AICD], S
37.94.10↔	Ersetzen eines Defibrillators, n.n.bez.		

Prozedur F01-2

00.51.00↔	Implant e Resynchrdefibr, kompl Syst [CRTD], n.n.bez.	37.94.03↔	Implantation eines Defibrillators, biventr
00.51.10↔	Implnt e Resynchrnstionsdfbrlltrs m d Mögl d Frnüb (CRTD)	37.94.29↔	Systemst e Hrzschrn o Df auf Df m bvntr Stml, S
00.51.99↔	Implant e Resynchrdefibr, kompl System [CRTD], So		

Prozedur F01-3

00.55.00↔	Einsetz v periph Gefstent(s) m MedFreisetzung, n.n.bez.	01.21↔	Inzision und Drainage an den kranialen Sinus
00.55.11↔	Enstz v prph Gfstnt m MdFreistzng, drg eltnng übrlrg Stnt (>10cm)	35.00↔	Valvulotomie am geschlossenen Herzen, Klappe nicht bezeichnet
00.55.99↔	Einsetz von periph Gefstent(s) m MedFreisetzung, So	35.01↔	Valvulotomie am geschlossenen Herzen, Aortenklappe
00.61.00↔	Prkt Angiopl o Athrkt an präzrbr(n) (xtkr(n)) Gf(n), n.n.bz.	35.02↔	Valvulotomie am geschlossenen Herzen, Mitralklappe
00.61.10↔	Prkt Bllnngiopsie an präzrbr(n) (xtkr(n)) Gf(n)	35.03↔	Valvulotomie am geschlossenen Herzen, Pulmonalklappe
00.61.20↔	Prkt Bldangiopsie an präzrbr(n) (xtkr(n)) Gf(n)	35.04↔	Valvulotomie am geschlossenen Herzen, Trikuspidalklappe
00.61.30↔	Prkt Lsmgiopsie an präzrbr(n) (xtkr(n)) Gf(n)	35.10↔	ValvPlast am off Herz, ohne Ersatz, Klap nicht bez
00.61.40↔	Perkut Atherekt an präzerebr(en) (extkr(en)) Gef(en)	35.11.00↔	Valvuloplastik d Aortklapp a off Herz, oh Ers, n.n.bez.
00.61.50↔	Perkut Thrombekt an präzerebr(en) (extkr(en)) Gef(en)	35.11.10↔	Valvulotomie der Aortenklappe am offenen Herzen
00.61.60↔	Prkt Rttionsthrmkt an präzrbr(n) (xtkr(n)) Gf(n)	35.11.20↔	Rk d Artklpp a off Hrzt, oh Ers, b kng Klppnm d Hrzt
00.61.99↔	Prkt Angiopl o Athrkt an präzrbr(n) (xtkr(n)) Gf(n), S	35.11.99↔	Valvuloplastik d Aortklapp a off Herz, oh Ers, sonstige
00.62.00↔	Prkt Angiopl o Athrkt an intrkr(n) Gf(n), n.n.bz.	35.12.00↔	Valvuloplastik d Mitralkl a off Herz, oh Ers, n.n.bez.
00.62.10↔	Perkutane Ballonangioplastie an intrakraniell(n) Gefäss(en)	35.12.10↔	Valvulotomie der Mitralklappe am offenen Herzen
00.62.20↔	Perkutane Bladeangioplastie an intrakraniell(n) Gefäss(en)	35.12.11↔	Segelrekonstruktion der Mitralklappe am offenen Herzen
00.62.30↔	Perkutane Laserangioplastie an intrakraniell(n) Gefäss(en)	35.12.20↔	Rk d Mitrkl a off Hrzt, oh Ers, b kng Klppnm d Hrzt
00.62.40↔	Perkutane Atherektomie an intrakraniell(n) Gefäss(en)	35.12.99↔	Valvuloplastik d Mitralkl a off Herz, oh Ers, sonstige
00.62.50↔	Perkutane Thrombektomie an intrakraniell(n) Gefäss(en)	35.13.00↔	Valvuloplastik d Pulmklapp a off Herz, oh Ers, n.n.bez.
00.62.60↔	Perkutane Rotationsthrmbektomie an intrakr(n) Gef(en)	35.13.10↔	Valvulotomie der Pulmonalklappe am offenen Herzen
00.62.99↔	Perkut Angiopl o Atherekt an intrakr(n) Gef(en), So	35.13.20↔	Rk d Plmkklp a off Hrzt, oh Ers, b kng Klppnm d Hrzt
00.63↔	Perkutanes Einsetzen von Stent(s) an A. carotis	35.13.99↔	Valvuloplastik d Pulmklapp a off Herz, oh Ers, sonstige
00.64↔	PerkutEinsetz vStent(s) an sons präzerebr(extkr)Aa	35.14.00↔	Valvplast d Trikusklap a off Herz, oh Ers, n.n.bez.
00.65.00↔	Prkt Enstz v snst(n) intrkr vsk Stnt(s), n.n.bz.	35.14.10↔	Valvulotomie der Trikuspidalklappe am offenen Herzen
00.65.11↔	Perktranslum Einsetz v intrakr vaskulären Mikrostents	35.14.11↔	Segelrekonstruktion der Trikuspidalklappe am offenen Herzen
00.65.99↔	Perkut Einsetz v sonst(n) intrakr vask Stent(s), So	35.14.20↔	Rk d Trkspklp a off Hrzt, oh Ers, b kng Klppnm d Hrzt
00.66.00↔	Prkt trnslm Krngioplast [PTCA] o Krn Athrkt, n.n.bz.	35.14.99↔	Valvuloplastik d Trikusklap a off Herz, oh Ers, So
00.66.10↔	Perkutane translu Verschl e Fistel d Herzkranzgefässe	35.19.00↔	Valvuloplastik a off Herz, oh Ers, So Klap, n.n.bez.
00.66.20↔	Koronarangioplastik [PTCA], mit Ballons, n.n.bez.	35.19.10↔	Rk e AVKlp a off Hrzt, oh Ers, b kng Klppnm d Hrzt
00.66.21↔	Koronarangioplastik [PTCA] mit Medikamentenfreisetzende Ballons	35.19.11↔	Rk e Trncklpp a off Hrzt, oh Ers, b kng Klppnm d Hrzt
00.66.22↔	Koronarangioplastik [PTCA] mit Antikörperbeschichtete Ballons	35.19.99↔	Valvuloplastik a off Herz, oh Ers, So Klap, So
00.66.29↔	Koronarangioplastik [PTCA], mit Ballons, sonstige	35.20↔	Herzklappenersatz, Klappe nicht bezeichnet
00.66.99↔	Prkt trnslm Krngioplast [PTCA] o Krn Athrkt, S	35.21.00↔	Aortenklappenersatz mit Graft, n.n.bez.
00.67.00↔	Perkutanes Einsetzen von zentralen Gefässstent(s), n.n.bez.	35.21.10↔	Aortenklappenersatz mit Graft, Bioprothese
00.67.10↔	Perkutanes Einsetzen von Gefässstent(s) in die V. cava	35.21.20↔	Implant e klappentragenden Gefprothese, biol Aortklapp
00.67.20↔	Perkutanes Einsetzen von Gefässstent(s) in die V. porta	35.21.99↔	Aortenklappenersatz mit Graft, sonstige
00.67.99↔	Perkutanes Einsetzen von zentralen Gefässstent(s), sonstige	35.22.00↔	Sonstiger Aortenklappenersatz, n.n.bez.
		35.22.10↔	Minimal-invasive Implantation einer Aortenklappe, n.n.bez.

35.22.11↔	Minimal-invasive Implantation einer Aortenklappe, transapikal	35.83↔	Totale Rekonstruktion des Truncus arteriosus
35.22.19↔	Minimal-invasive Implantation einer Aortenklappe, sonstige	35.84↔	Totalkorrektur d Transp d gross Gef, ni andorts klass
35.22.20↔	Aortenklappenersatz durch Autotransplantation [Ross-Operation]	35.91↔	Interatriale Transposition des venösen Rückflusses
35.22.30↔	Implant e klappentr Gefprothese, mechanische Aortklapp	35.92↔	Erzeug eines Cond zw rechtem Ventr und PulmonArt
35.22.99↔	Sonstiger Aortenklappenersatz, sonstige	35.93↔	Erzeugen eines Conduits zwischen linkem Ventrikel und Aorta
35.23↔	Mitralklappenersatz mit Graft	35.94↔	Erzeugen eines Conduits zwischen Vorhof und Pulmonalarterie
35.24↔	Sonstiger Mitralklappenersatz	35.95.00↔	Revision einer Korrekturoperation am Herzen, n.n.bez.
35.25.00↔	Pulmonalklappenersatz mit Graft, n.n.bez.	35.95.10↔	Prothesenrefixation eines Herzklappenersatzes, n.n.bez.
35.25.10↔	Pulmonalklappenersatz mit Graft, Bioprothese	35.95.11↔	Prothesenrefixation eines Aortenklappenersatzes
35.25.20↔	Implant e klappentr Gefprothese, biol Pulmonalklappe	35.95.12↔	Prothesenrefixation eines Mitralklappenersatzes
35.25.99↔	Pulmonalklappenersatz mit Graft, sonstige	35.95.13↔	Prothesenrefixation eines Pulmonalklappenersatzes
35.26.00↔	Sonstiger Pulmonalklappenersatz, n.n.bez.	35.95.14↔	Prothesenrefixation eines Trikuspidalklappenersatzes
35.26.10↔	Minimal-invasive Implantation einer Pulmonalklappe, n.n.bez.	35.95.19↔	Prothesenrefixation eines Herzklappenersatzes, sonstige
35.26.19↔	Minimal-invasive Implantation einer Pulmonalklappe, sonstige	35.95.99↔	Revision einer Korrekturoperation am Herzen, sonstige
35.26.20↔	Implant e klappentr Gefprothese, Mech Pulmonalklappe	35.96.00↔	Perkutane transluminale Valvuloplastik, n.n.bez.
35.26.99↔	Sonstiger Pulmonalklappenersatz, sonstige	35.96.09↔	Perkutane transluminale Valvuloplastik, sonstige
35.27↔	Trikuspidalklappenersatz mit Graft	35.96.10↔	Perkutane Valvuloplastik, n.n.bez.
35.28↔	Sonstiger Trikuspidalklappenersatz	35.96.11↔	Aortenklappenersatz, endovaskulär, transluminal
35.29.00↔	Herzklappenersatz, sonstige Klappe, n.n.bez.	35.96.12↔	Pulmonalklappenersatz, endovaskulär
35.29.10↔	Ers d AVKlappe b kongenitalen Klappenanomalien d Herz	35.96.20↔	Endovaskuläre Mitralklappenrekonstruktion, n.n.bez.
35.29.20↔	Ers d TruncusKlap b kongenitalen Klappenom d Herz	35.96.21↔	Endovaskuläre Mitralklappenrekonstruktion, transarteriell
35.29.99↔	Herzklappenersatz, sonstige Klappe, sonstige	35.96.22↔	Endovaskuläre Mitralklappenrekonstruktion, transvenös
35.31↔	Papillarmuskeloperation	35.96.23↔	Mitralklappenanuloplastik, endovaskulär
35.32↔	Sehnenfaden-Operation	35.96.24↔	Mitralklappenersatz, endovaskulär
35.33.00↔	Anuloplastik, n.n.bez.	35.96.29↔	Endovaskuläre Mitralklappenrekonstruktion, sonstige
35.33.10↔	Anuloplastik der Mitralklappe, n.n.bez.	35.98.00↔	Sonstige Operationen an Herzsepten, n.n.bez.
35.33.11↔	Anuloplastik der Mitralklappe, offen	35.98.10↔	Prktntrntmslmnl Vrschl e Vhsptmdfcks, n.n.bz.
35.33.19↔	Anuloplastik der Mitralklappe, sonstige	35.98.19↔	Perkutanentransluminalen Verschl e Vhseptumdefektes, So
35.33.99↔	Anuloplastik, sonstige	35.98.30↔	Perkutanentransluminalen Verschl e Vsd
35.34↔	Infundibulektomie	35.98.99↔	Sonstige Operationen an Herzsepten, sonstige
35.35.00↔	Operationen an den Trabeculae carneae cordis, n.n.bez.	35.99.00↔	Sonstige Operationen an Herzklappen, n.n.bez.
35.35.10↔	Subvalvuläre fibröse o muskuläre Res an d Aortklapp	35.99.10↔	Sonstige Operationen b kong Klappenom d Herz, n.n.bez.
35.35.99↔	Operationen an den Trabeculae carneae cordis, sonstige	35.99.11↔	Sonstige Operationen b kong Klappenom d Herz, Aortklapp
35.39.00↔	Op an and an d Herzkl angrenz Strukturen, n.n.bez.	35.99.12↔	Sonstige Operationen b kong Klappenom d Herz, Mitralkl
35.39.10↔	Supravalvuläre Resektion, Herzklappe, n.n.bez.	35.99.13↔	Sonstige Op b kong Klappenom d Herz, Pulmonalklappe
35.39.11↔	Supravalvuläre Resektion, Aortenklappe	35.99.14↔	Sonstige Op b kong Klappenom d Herz, Trikuspidalklappe
35.39.12↔	Supravalvuläre Resektion, Pulmonalklappe	35.99.15↔	So Op b kong Klappenom d Herz, AV o Trunkusklappe
35.39.19↔	Supravalvuläre Resektion, sonstige Herzklappe	35.99.19↔	Sonstige Op b kong Klappenom d Herz, sonstige Klap
35.39.99↔	Op an and an d Herzkl angrenz Strukturen, sonstige	35.99.20↔	Sonstige Operationen an Herzklappen, minimal-invasiv
35.41.00↔	Vergrosserung eines bestehenden Vorhofseptumdefektes, n.n.bez.	35.99.99↔	Sonstige Operationen an Herzklappen, sonstige
35.41.10↔	Vergrosserung e besteh Vorhofseptumdefektes, off Tech	36.03↔	Koronarangioplastik am offenen Thorax
35.41.20↔	Vergross e besteh Vorhofseptumdefektes, geschl Tech	36.04↔	Thrombolytische Koronararterieninfusion
35.41.99↔	Vergrosserung eines bestehenden Vorhofseptumdefektes, sonstige	36.06↔	Einsetzen von Koronarstent(s) ohne MedikFreisetz
35.42.00↔	Bildung von Herzseptumdefekten, n.n.bez.	36.07↔	Einsetzen von Koronarstent(s) mit MedikFreisetz
35.42.10↔	Bildung von Herzseptumdefekten, offene Technik	36.09↔	Sonstige Koronararterien-Desobliteration
35.42.20↔	Bildung von Herzseptumdefekten, geschlossene Technik	36.10.00↔	Aortokoronarer Bypass zur Myokard-Revaskularisation, n.n.bez.
35.42.99↔	Bildung von Herzseptumdefekten, sonstige	36.10.11↔	Aortokor Byp zur MyokRevaskularisation, konv Technik
35.43.00↔	Vergross e besteh Ventrikelseptumdefektes, n.n.bez.	36.10.12↔	Aortokor Byp zur MyokRevask, d mininv Technik
35.43.10↔	Vergross e besteh Ventrikelseptumdefektes, off Tech	36.10.19↔	Aortokor Byp zur MyokRevask, sonstige Technik
35.43.20↔	Vergross e besteh Ventrikelseptumdefektes, geschl Tech	36.10.99↔	Aortokoronarer Bypass zur Myokard-Revaskularisation, sonstige
35.43.99↔	Vergrosserung e besteh Ventrikelseptumdefektes, So	36.11.00↔	(Aorto)koronarer Byp an e einz Koronararterie, n.n.bez.
35.50↔	Korr von nicht näher bez HerzseptDef mit Prothese	36.11.11↔	(Aorto)koronarer Byp an e einz Korart, konv Technik
35.51↔	Korr eines VHSeptDef mit Prothese, offene Technik	36.11.12↔	(Aorto)koro Byp an e einz Korart, d mininv Technik
35.53↔	Korrektur Ventrikelseptumdefekt mit Prothese, offener Zugang	36.11.19↔	(Aorto)koronarer Byp an e einz Korart, sonstige Technik
35.54↔	Korrektur von Endokardkissendefekten (AV-Kanal) mit Prothese	36.11.99↔	(Aorto)koronarer Byp an e einz Koronararterie, sonstige
35.60↔	Korr eines nicht bez HerzseptDef mit Bio-Graft	36.12.00↔	(Aorto)koronarer Bypass an zwei Koronararterien, n.n.bez.
35.61↔	Korrektur eines Vorhofseptumdefektes mit Bio-Graft	36.12.11↔	(Aorto)koronarer Byp an 2 Koronararterien, konv Technik
35.62↔	Korrektur eines Ventrikelseptumdefektes mit Bio-Graft	36.12.12↔	(Aorto)koro Byp an 2 Korart, d minimalinvasive Technik
35.63↔	Korrektur von Endokardkissendefekten (AV-Kanal) mit Bio-Graft	36.12.19↔	(Aorto)koro (Aorto)koro Byp an 2 Korart, So Technik
35.70↔	So ni näher bez Korr von ni näher bez HerzseptDef	36.12.99↔	(Aorto)koronarer Bypass an zwei Koronararterien, sonstige
35.71↔	Sonstige nicht näher bez Korrektur eines VHSeptDef	36.13.00↔	(Aorto)koronarer Bypass an drei Koronararterien, n.n.bez.
35.72.00↔	Korrektur eines Ventrikelseptumdefektes, n.n.bez.	36.13.11↔	(Aorto)koronarer Byp an 3 Koronararterien, konv Technik
35.72.10↔	Verschluss eines erworbenen Ventrikelseptumdefektes	36.13.12↔	(Aorto)koro Byp an 3 Korart, d minimalinvasive Technik
35.72.99↔	Korrektur eines Ventrikelseptumdefektes, sonstige	36.13.19↔	(Aorto)koronarer Byp an 3 Korart, sonstige Technik
35.73↔	So u ni näh bez Korr v Endokardkissendef (AV-Kan)	36.13.99↔	(Aorto)koronarer Bypass an drei Koronararterien, sonstige
35.81↔	Totalkorrektur einer Fallot-Tetralogie	36.14.00↔	(Art)kr (Art)kr Byp an 4 u mhr Krrt, n.n.bz.
35.82↔	Totalkorrektur von total falsch mündenden Pulmonalvenen	36.14.11↔	(Aorto)koronarer Byp an 4 und mehr Korart, konv Technik
		36.14.12↔	(Aorto)koro Byp an 4 und mehr Korart, d mininv Technik
		36.14.19↔	(Aorto)koro (Aorto)koro Byp an 4 u mehr Korart, So Tech
		36.14.99↔	(Aorto)koro (Aorto)koro Byp an 4 und mehr Korart, So

36.15↔	Einf Bypass zwischen A. mamm interna und KorArt	37.4x.20↔	Naht des Myokardes (nach Verletzung)
36.16↔	Zweifacher A. mamma interna-Koronararterien Bypass	37.4x.21↔	Plastische Rekonstruktion des Myokard, sonstige
36.17↔	Abdomino-koronarer Arterien-Bypass	37.4x.99↔	Plastische Rekonstruktion von Herz und Perikard, sonstige
36.19↔	Sonstige Bypass-Anastomose zur Myokard Revaskularisation	37.52↔	Implantation eines kompletten Herzersatzsystems
36.2↔	Myokard-Revaskularisation mit Arterien-Implantat	37.53↔	Ers o Repar d thor Einheit e kompl Herzersatzsyst
36.31↔	Transmyokardiale Revaskularisation am offenen Thorax	37.54↔	Ers/Repar so implantb Bestandt komplHerzersatzsyst
36.32.00↔	Sonstige transmyokardiale Revaskularisation, n.n.bez.	37.61.00↔	Implantation einer intraaortalen Ballonpumpe, n.n.bez.
36.32.99↔	Sonstige transmyokardiale Revaskularisation, sonstige	37.61.10↔	Implantation einer intraaortalen Ballonpumpe, offen chirurgisch
36.33↔	Endoskopische transmyokardiale Revaskularisation	37.61.20↔	Dauer d Bhdl mit einer intraaortalen Ballonpumpe, n.n.bez.
36.34↔	Perkutane transmyokardiale Revaskularisation	37.61.21↔	Dauer d Bhdl m e Intraaort Ballonpum: weniger als 48 Std
36.39.00↔	Sonstige Herz-Revaskularisation, n.n.bez.	37.61.22↔	Dauer d Bhdl m e Intraaort Ballonpum: 48 bis unt 96 Std
36.39.10↔	Herz-Revaskularisation durch Koronararterienpatch	37.61.29↔	Dauer d Bhdl mit e intraaortalen Ballonpum: mehr Stunden
36.39.11↔	Revision eines Koronararterienbypass	37.61.99↔	Implantation einer intraaortalen Ballonpumpe, sonstige
36.39.12↔	Neuanlage eines Koronararterienbypass	37.62↔	Einsetzen von nicht-implantierbarem herzunterstützenden System
36.39.13↔	Transposition von Koronararterien	37.63.00↔	Reparatur von herzunterstützendem System, n.n.bez.
36.39.14↔	HerzRevask m fr A. mamm intTx (IMATx)	37.63.10↔	Pumpenwechsel (n offn chr)extrk Pm, n.n.bz.
36.39.99↔	Sonstige Herz-Revaskularisation, sonstige	37.63.11↔	Isl Pmpwch (N offn chr) extrk Pmp (zB Kreislp o Zntrpm),unvntr
36.91↔	Korrektur eines Koronargefäss-Aneurysmas	37.63.12↔	Isl Pmpwch(N offn chr) extrk Pmp(zB Kreislp o Zntrpm),bvnt
36.99.00↔	Sonstige Operationen an Herzgefässen n.n.bez.	37.63.19↔	Isl Pmpwch (N offn chr) e extrk Pmp (z.B. Kreislp o Zntrpm), S
36.99.10↔	Intrakoronare Stammzelltherapie, n.n.bez.	37.63.20↔	Isol Pumpwech (Ni offen chir) e parak Pumpe, n.n.bez.
36.99.11↔	Intrakor Stammzth oh Anr v Stammzfrakt o kult Verm	37.63.21↔	Isol Pumpwech (Ni offen chir) e parak Pumpe, univentr
36.99.12↔	Intrakor Stammzth m Anr v Stammzfrakt o kult Vermehrung	37.63.22↔	Isol Pumpwech (Ni offen chir) e parak Pumpe, biventr
36.99.19↔	Intrakoronare Stammzelltherapie, sonstige	37.63.29↔	Isol Pumpwech (Ni offen chir) e parak Pumpe, sonstige
36.99.20↔	Operationen bei kongenitalen Anomalien der Herzgefässe	37.63.99↔	Reparatur von herzunterstützendem System, sonstige
36.99.30↔	Rekonstruktion des Koronarostiums	37.64.00↔	Entfernung von herzunterstützenden Systemen, n.n.bez.
36.99.40↔	Sympathektomie der Koronararterien	37.64.10↔	Entfernung einer intraaortalen Ballonpumpe
36.99.99↔	Sonstige Operationen an Herzgefässen, sonstige	37.64.20↔	Entfernung einer extrakorporalen Pumpe
37.10↔	Inzision am Herzen n.n.bez.	37.64.30↔	Entfernung einer parakorporalen Pumpe
37.11.00↔	Kardiotomie, n.n.bez.	37.64.40↔	Entfernung eines kompletten Herzersatzsystems (Kunstherr)
37.11.10↔	Epikardiale, endokardiale und epimyokardiale Inzision	37.64.50↔	Entfernung einer intrakorporalen Pumpe
37.11.99↔	Kardiotomie, sonstige	37.64.60↔	Entfernung eines äußeren Myokardunterstützungssystems
37.12↔	Perikardiotomie	37.64.70↔	Entf e transvasal platzierten axial Pumpe zur Kreislunt
37.24.00↔	Perikardbiopsie, n.n.bez.	37.64.99↔	Entfernung von herzunterstützenden Systemen, sonstige
37.24.10↔	Geschlossene [perkutane] [Nadel-] Biopsie des Perikards	37.65.00↔	Implant von äusserlichem herzunterst System, n.n.bez.
37.24.20↔	Offene Perikardbiopsie	37.65.10↔	Implnt (ffn chr) e extrk Pmp (z.B. Kreislp o Zntrpm), n.n.bez.
37.24.99↔	Perikardbiopsie, sonstige	37.65.11↔	Implnt (ffn chr) e extrk Pmp (z.B. Kreislp o Zntrpm), unvntr
37.25.00↔	Herzbiopsie, n.n.bez.	37.65.12↔	Implnt (ffn chr) e extrk Pmp (z.B. Kreislp o Zntrpm), bvnt
37.25.10↔	Geschlossene [perkutane] [Nadel-] Biopsie des Myokards	37.65.19↔	Implnt (ffn chr) e extrk Pmp (z.B. Kreislp o Zntrpm), S
37.25.20↔	Transvasale Biopsie des Endokards, Myokards und Endomyokards	37.65.20↔	Implant (offen chir) e parakorporalen Pumpe, n.n.bez.
37.25.30↔	Herzbiopsie, offen	37.65.21↔	Implant (offen chir) e parak Pumpe, univentrikulär
37.25.99↔	Herzbiopsie, sonstige	37.65.22↔	Implant (offen chir) e parakorporalen Pumpe, biventr
37.31.00↔	Perikardektomie, n.n.bez.	37.65.29↔	Implant (offen chir) e parakorporalen Pumpe, sonstige
37.31.10↔	Perikardektomie, partiell	37.65.50↔	Dauer d Bhdl m e univentr extrak Pumpe, n.n.bez.
37.31.20↔	Perikardektomie, total	37.65.51↔	Dauer d Bhdl m e unvntr extrk Pmp: wng als 48 Std
37.31.30↔	Adhäsiolyse am Perikard	37.65.52↔	Dauer d Bhdl m e unvntr extrk Pmp: 48 bs unt 96 Std
37.31.99↔	Perikardektomie, sonstige	37.65.53↔	Dauer d Bhdl m e univentr extrak Pumpe: 96 Std u läng
37.32↔	Aneurysmektomie am Herzen	37.65.60↔	Dauer d Bhdl mit e biventr extrak Pumpe, n.n.bez.
37.33.00↔	Exz o Destr v and Lös o Gew d Herz, off Zug, n.n.bez.	37.65.61↔	Dauer d Bhdl m e biventr extrak Pumpe: wenig als 48 Std
37.33.10↔	Exz o Destr a Reizleitungssystem, off Zugang, n.n.bez.	37.65.62↔	Dauer d Bhdl m e bvnt extrk Pmp: 48 bs unt 96 Std
37.33.11↔	Exz o Dstr a Reizleitngssystm,off Zug, abltv Mssn b Tchyrrhythmie	37.65.69↔	Dauer d Bhdl mit e biventr extrak Pumpe: mehr Stunden
37.33.19↔	Exz o Destr a Reizleitungssystem, off Zugang, sonstige	37.65.99↔	Implant von äusserlichem herzunterst System, sonstige
37.33.20↔	Exz von and Läsion oder Gew d Herzens, offener Zugang	37.66.00↔	Einsetz von implantbar herzunterst System, n.n.bez.
37.33.30↔	Destr von and Läsion oder Gew d Herzens, offener Zugang	37.66.10↔	Implant (offen chir) e intrakorporalen Pumpe, n.n.bez.
37.33.99↔	Exz o Destr von and Lös o Gew d Herz, off Zugang, So	37.66.11↔	Implant (offen chir) e intrakorp Pumpe, univentrikulär
37.34.00↔	Exz o Destr v and Lös o Gew d Herz, So Zugang, n.n.bez.	37.66.12↔	Implant (offen chir) e intrakorporalen Pumpe, biventr
37.34.10↔	Ablation bei Tachyarrhythmien, n.n.bez.	37.66.19↔	Implant (offen chir) e intrakorporalen Pumpe, sonstige
37.34.11↔	Konventionelle Radiofrequenz-Ablation	37.66.99↔	Einsetz von implantbar herzunterst System, sonstige
37.34.12↔	Gekühlte Ablation	37.67↔	Implantation eines herzmuskelsstimulierenden Systems
37.34.13↔	Ablation mit anderen Energiequellen	37.68.00↔	Einsetz von perkutanem ext herzunterst System, n.n.bez.
37.34.14↔	Ablation mit Hilfe dreidimensionaler Mappingverfahren	37.68.10↔	Prkt Enf e Intraaort Bllpm (IABP), Bhdl Dauer n.n.bz.
37.34.19↔	Sonstige Ablation bei Tachyarrhythmien	37.68.11↔	Prkt Enf e Intraaort Bllpm (IABP), Bhdl Dauer bs unt 48 Std
37.34.99↔	Exz o Destr von and Lös o Gew d Herz, So Zugang, So	37.68.12↔	Prkt Enf e Intraaort Bllpm (IABP), Bhdl Dauer zw 48 u 95 Std
37.35↔	Partielle Ventrikulektomie	37.68.19↔	Prkt Enf e Intraaort Bllpm (IABP), Bhdl Dauer mhr Std
37.41↔	Implantation von prothetischem herzunterst Syst	37.68.20↔	Implnt e intvs, unvntr, axial Pmp z Kreislnt, Dauer n.n.bz.
37.49↔	Sonstige plastische Rekonstruktion am Herzen und Perikard	37.68.21↔	Implntintvs, unvntr, axial PmpKreislnt, DauerBhdl bs unt 48 Std
37.4x.00↔	Plastische Rekonstruktion von Herz und Perikard, n.n.bez.	37.68.22↔	Impl intvs,unvntr,axial Pmp z Kreislnt,Dauer zw48&95Std
37.4x.10↔	Naht des Perikardes (nach Verletzung)	37.68.23↔	Implnt e intvs,unvntr,axial Pmp z Kreislnt,Dauer zw96&119Std
37.4x.11↔	Plastische Rekonstruktion des Perikards, sonstige	37.68.29↔	Impl e intvs,unvntr,axial Pmp z Kreislnt,Dauer120Std&mhr
		37.68.30↔	Implnt e intvs, bvnt, axial Pmp z Kreislnt, Dauer n.n.bz.

37.68.31↔	Impltintvs, bvnt, axial PmpKreisInt, DauerBhdl < 48 Std	38.06.16↔	Inzision der A. mesenterialis
37.68.32↔	Impl e intvs,bvnt,axial Pmp z KreisInt,Dauer zw48&95Std	38.06.17↔	Inzision der A. lumbalis
37.68.33↔	Impl intvs,bvnt,axial Pmp z KreisInt,Dauer zw96&119Std	38.06.18↔	Inzision der A. iliaca
37.68.39↔	Implnt e intvs, bvnt, axial Pmp z KreisInt, Dauer 120 Std u mhr	38.06.19↔	Inzision von viszeralen Arterien, sonstige
37.68.40↔	Entfernung einer intravasalen axialen Pumpe, n.n.bez.	38.06.99↔	Inzision von abdominalen Arterien, sonstige
37.68.41↔	Entfernung einer intravasalen, univentrikulären axialen Pumpe	38.07.00↔	Inzision von abdominalen Venen, n.n.bez.
37.68.42↔	Entfernung einer intravasalen, biventrikulären axialen Pumpe	38.07.10↔	Inzision von tiefen abdominalen Venen, n.n.bez.
37.68.49↔	Entfernung einer intravasalen, axialen Pumpe, sonstige	38.07.11↔	Inzision der V. cava inferior
37.68.99↔	Einsetz von perkutanem ext herzunterst System, sonstige	38.07.12↔	Inzision der V. iliaca
37.90.00↔	Einsetzen von Vorrichtungen ins linke Herzohr, n.n.bez.	38.07.19↔	Inzision von tiefen abdominalen Venen, sonstige
37.90.10↔	Perkutaner Verschluss des linken Vorhofsohrs	38.07.99↔	Inzision von abdominalen Venen, sonstige
37.90.20↔	Transseptale Katheteruntersuchung des linken Herzens, n.n.bez.	38.08.00↔	Inzision von Arterien der unteren Extremität, n.n.bez.
37.90.21↔	Kathetertechnische transseptale Punktion	38.08.10↔	Inzision der A. femoralis (communis) (superficialis)
37.90.29↔	Transseptale Katheteruntersuchung des linken Herzens, sonstige	38.08.11↔	Inzision der A. profunda femoris
37.90.99↔	Einsetzen von Vorrichtungen ins linke Herzohr, sonstige	38.08.12↔	Inzision der A. poplitea
37.91↔	Offene Herzmassage	38.08.99↔	Inzision von Arterien der unteren Extremität, sonstige
37.99.00↔	Sonstige Operationen an Herz und Perikard, n.n.bez.	38.10↔	Endarterektomie, Lokalisation n.n.bez.
37.99.10↔	Intramyokardiale Stammzelltherapie, n.n.bez.	38.11↔	Endarterektomie von intrakraniellen Gefässen
37.99.11↔	Intramyok Stammzth oh Anr v Stammzfrakt o kult Verm	38.12↔	Endarterektomie von anderen Gefässen an Kopf und Hals
37.99.12↔	Intramyok Stammzth m Anr v Stammzfrakt o kult Verm	38.13↔	Endarterektomie von Gefässen der oberen Extremität
37.99.19↔	Intramyokardiale Stammzelltherapie, sonstige	38.14.00↔	Endarterektomie der Aorta, n.n.bez.
37.99.20↔	Operationen bei kongenitalen Anomalien des Herzens, n.n.bez.	38.14.10↔	Endarterektomie von Aorta ascendens und Aortenbogen
37.99.21↔	Korrektur eines Double-outlet-right-ventricle vom Fallot-Typ	38.14.20↔	Endarterektomie der Aorta descendens
37.99.22↔	Korrektur eines sonstigen Double-outlet-right-ventricle	38.14.30↔	Endarterektomie der Aorta abdominalis
37.99.23↔	Op an e funktionell/morphologisch univentrikulären Herz	38.14.99↔	Endarterektomie der Aorta, sonstige
37.99.24↔	Korrektur eines Cor triatriatum	38.15.00↔	Endarterektomie der anderen thorakalen Gefässe, n.n.bez.
37.99.25↔	Korrektur eines Absent Pulmonary Valve Syndrom	38.15.10↔	Endarterektomie der A. subclavia
37.99.29↔	Operationen bei kongenitalen Anomalien des Herzens, sonstige	38.15.20↔	Endarterektomie des Truncus brachiocephalicus
37.99.30↔	Ligatur eines Herzohres	38.15.30↔	Endarterektomie der A. pulmonalis
37.99.80↔	Reoperation an Herz und Perikard	38.15.40↔	Endarterektomie der V. pulmonalis
37.99.99↔	Sonstige Operationen an Herz und Perikard, sonstige	38.15.99↔	Endarterektomie der anderen thorakalen Gefässe, sonstige
38.01↔	Inzision von intrakraniellen Gefässen	38.16.00↔	Endarterektomie von abdominalen Arterien, n.n.bez.
38.02.00↔	Inzision von anderen Gefässen an Kopf und Hals, n.n.bez.	38.16.10↔	Endarterektomie von viszeralen Arterien, n.n.bez.
38.02.10↔	Inzision von extrakraniellen Arterien an Kopf und Hals	38.16.11↔	Endarterektomie des Truncus coeliacus
38.02.20↔	Inzision von extrakraniellen Venen an Kopf und Hals, n.n.bez.	38.16.12↔	Endarterektomie der A. gastrica
38.02.21↔	Inzision der V. jugularis (externa) (interna)	38.16.13↔	Endarterektomie der A. hepatica
38.02.28↔	Inzis von sonstigen tiefen extrk Venen an Kopf und Ha	38.16.14↔	Endarterektomie der A. lienalis
38.02.29↔	Inzision von extrakraniellen Venen an Kopf und Hals, sonstige	38.16.15↔	Endarterektomie der A. renalis
38.02.99↔	Inzision von anderen Gefässen an Kopf und Hals, sonstige	38.16.16↔	Endarterektomie der A. mesenterialis
38.03.00↔	Inzision von Gefässen der oberen Extremität, n.n.bez.	38.16.17↔	Endarterektomie der A. lumbalis
38.03.10↔	Inzision von Arterien der oberen Extremität, n.n.bez.	38.16.18↔	Endarterektomie der A. iliaca
38.03.11↔	Inzision der A. axillaris	38.16.19↔	Endarterektomie von viszeralen Arterien, sonstige
38.03.19↔	Inzision von sonstigen Arterien des Oberarms	38.16.99↔	Endarterektomie von abdominalen Arterien, sonstige
38.03.20↔	Inzision von Arterien des Unterarms	38.18.00↔	Endarterektomie von Gefässen der unteren Extremität, n.n.bez.
38.03.21↔	Inzision von Arterien der Hand	38.18.10↔	Endarterektomie der A. femoralis (communis) (superficialis)
38.03.30↔	Inzision von Venen der oberen Extremität, n.n.bez.	38.18.11↔	Endarterektomie der A. profunda femoris
38.03.31↔	Inzision der V. axillaris	38.18.12↔	Endarterektomie der A. poplitea
38.03.38↔	Inzision von sonstigen tiefen Venen der oberen Extremität	38.18.99↔	Endarterektomie von Gefässen der unteren Extremität, sonstige
38.03.39↔	Inzision von Venen der oberen Extremität, sonstige	38.21↔	Biopsie eines Blutgefässes
38.03.99↔	Inzision von Gefässen der oberen Extremität, sonstige	38.32.00↔	Resektion von and Gef a Kopf und Ha mit Anast, n.n.bez.
38.04.00↔	Inzision der Aorta, n.n.bez.	38.32.10↔	Resektion von extrk Aa an Kopf und Hals mit Anast
38.04.10↔	Inzision von Aorta ascendens und Aortenbogen	38.32.20↔	Res von extrk Venen an Kopf und Ha m Anast, n.n.bez.
38.04.20↔	Inzision der Aorta descendens	38.32.21↔	Resektion der V. jugularis mit Anastomose
38.04.30↔	Inzision der Aorta abdominalis	38.32.22↔	Resektion von oberfl extrk Venen an Kopf und Ha m Anast
38.04.99↔	Inzision der Aorta, sonstige	38.32.99↔	Resektion von and Gef an Kopf und Ha m Anast, sonstige
38.05.00↔	Inzision von anderen thorakalen Gefässen, n.n.bez.	38.33.00↔	Resektion von Gefässen der oberen Extremität, n.n.bez.
38.05.10↔	Inzision von anderen thorakalen Arterien	38.33.10↔	Resektion von Aa d oberen Extrem mit Anast, n.n.bez.
38.05.20↔	Inzision von thorakalen Venen, n.n.bez.	38.33.11↔	Resektion von Arterien des Oberarmes mit Anastomose
38.05.21↔	Inzision von thorakalen tiefen Venen	38.33.12↔	Resektion der A. ulnaris mit Anastomose
38.05.29↔	Inzision von thorakalen Venen, sonstige	38.33.13↔	Resektion von sonstigen Arterien des Unterarmes mit Anastomose
38.05.99↔	Inzision von anderen thorakalen Gefässen, sonstige	38.33.14↔	Resektion von Arterien der Hand mit Anastomose
38.06.00↔	Inzision von abdominalen Arterien, n.n.bez.	38.33.20↔	Resektion von Venen d oberen Extrem mit Anast, n.n.bez.
38.06.10↔	Inzision von viszeralen Arterien, n.n.bez.	38.33.21↔	Resektion der V. axillaris mit Anastomose
38.06.11↔	Inzision des Truncus coeliacus	38.33.22↔	Res von sonstigen tiefen Venen d ob Extrem m Anast
38.06.12↔	Inzision der A. gastrica	38.33.23↔	Resektion von oberflächlichen Venen d ob Extrem m Anast
38.06.13↔	Inzision der A. hepatica	38.33.99↔	Resektion von Gefässen der oberen Extremität, sonstige
38.06.14↔	Inzision der A. lienalis	38.34.00↔	Resektion der Aorta mit Anastomose, n.n.bez.
38.06.15↔	Inzision der A. renalis	38.34.10↔	Resektion d Aort ascendens und d Aortenbogens mit Anast
		38.34.20↔	Resektion der Aorta descendens mit Anastomose

38.34.30↔	Resektion der Aorta abdominalis mit Anastomose	38.45.99↔	Resektion von thorakalen Blutgefässen mit Ersatz, sonstige
38.34.99↔	Resektion der Aorta mit Anastomose, sonstige	38.46↔	Resektion von abdominalen Arterien mit Ersatz
38.35.00↔	Resektion von thorakalen Gefässen mit Anastomose, n.n.bez.	38.47.00↔	Resektion von abdominalen Venen mit Ersatz, n.n.bez.
38.35.10↔	Resektion von thorakalen Arterien mit Anastomose, n.n.bez.	38.47.10↔	Resektion von tiefen abdominalen Venen mit Ersatz, n.n.bez.
38.35.11↔	Resektion der A. subclavia mit Anastomose	38.47.11↔	Resektion der V. cava inferior mit Ersatz
38.35.12↔	Resektion des Truncus brachiocephalicus mit Anastomose	38.47.12↔	Resektion der V. iliaca mit Ersatz
38.35.13↔	Resektion der A. pulmonalis mit Anastomose	38.47.19↔	Resektion von tiefen abdominalen Venen mit Ersatz, sonstige
38.35.19↔	Resektion von thorakalen Arterien mit Anastomose, sonstige	38.47.99↔	Resektion von abdominalen Venen mit Ersatz, sonstige
38.35.20↔	Resektion von thorakalen Venen mit Anastomose, n.n.bez.	38.48.00↔	Resektion von Aa d unteren Extremität mit Ers, n.n.bez.
38.35.21↔	Resektion der V. pulmonalis mit Anastomose	38.48.10↔	Resektion der A. femoralis mit Ersatz (communis) (superficialis)
38.35.22↔	Resektion der V. subclavia mit Anastomose	38.48.11↔	Resektion der A. profunda femoris mit Ersatz
38.35.23↔	Resektion der V. cava superior mit Anastomose	38.48.12↔	Resektion der A. poplitea mit Ersatz
38.35.28↔	Res von thorakalen von sonstigen tiefen Venen m Anast	38.48.13↔	Resektion von Arterien des Unterschenkels mit Ersatz
38.35.29↔	Resektion von thorakalen Venen mit Anastomose, sonstige	38.48.99↔	Resektion von Aa d unteren Extremität mit Ers, sonstige
38.35.99↔	Resektion von thorakalen Gefässen mit Anastomose, sonstige	38.51↔	Ligatur und Stripping von intrakraniellen Varizen
38.36.00↔	Resektion von abdominalen Arterien mit Anastomose, n.n.bez.	38.61↔	Sonstige Exzision von intrakraniellen Gefässen
38.36.10↔	Resektion von viszeralen Arterien mit Anastomose, n.n.bez.	38.62↔	Sonstige Exzision von Gefässen an Kopf und Hals
38.36.11↔	Resektion des Truncus coeliacus mit Anastomose	38.63.00↔	Sonstige Exzision von Gefässen der oberen Extremität, n.n.bez.
38.36.12↔	Resektion der A. gastrica mit Anastomose	38.63.10↔	Sonstige Exzision von Arterien der oberen Extremität, n.n.bez.
38.36.13↔	Resektion der A. hepatica mit Anastomose	38.63.11↔	Sonstige Exzision von Arterien der Hand
38.36.14↔	Resektion der A. lienalis mit Anastomose	38.63.19↔	Sonstige Exzision von Arterien der oberen Extremität, sonstige
38.36.15↔	Resektion der A. renalis mit Anastomose	38.63.20↔	Sonstige Exzision von Venen der oberen Extremität, n.n.bez.
38.36.16↔	Resektion der A. mesenterialis	38.63.21↔	Sonstige Exzision von tiefen Venen der oberen Extremität
38.36.17↔	Resektion der A. iliaca mit Anastomose	38.63.29↔	Sonstige Exzision von Venen der oberen Extremität, sonstige
38.36.19↔	Resektion von viszeralen Arterien mit Anastomose, sonstige	38.63.99↔	Sonstige Exzision von Gefässen der oberen Extremität, sonstige
38.36.99↔	Resektion von abdominalen Arterien mit Anastomose, sonstige	38.64.00↔	Sonstige Exzision der Aorta, n.n.bez.
38.37.00↔	Resektion von abdominalen Venen mit Anastomose, n.n.bez.	38.64.10↔	Sonstige Exzision der thorakalen Aorta
38.37.10↔	Resektion von tiefen abdominalen Venen mit Anastomose, n.n.bez.	38.64.20↔	Sonstige Exzision der Aorta abdominalis
38.37.11↔	Resektion der V. cava inferior mit Anastomose	38.64.99↔	Sonstige Exzision der Aorta, sonstige
38.37.12↔	Resektion der V.iliaca mit Anastomose	38.65.00↔	Sonstige Exzision von thorakalen Gefässen, n.n.bez.
38.37.19↔	Resektion von tiefen abdominalen Venen mit Anastomose, sonstige	38.65.10↔	Sonstige Exzision von thorakalen Arterien
38.37.99↔	Resektion von abdominalen Venen mit Anastomose, sonstige	38.65.20↔	Sonstige Exzision von thorakalen Venen, n.n.bez.
38.38.00↔	Resektion von Aa d unteren Extremität mit Anast, n.n.bez.	38.65.21↔	Sonstige Exzision der V. cava superior
38.38.10↔	Resektion d A. fem mit Anast (communis) (superficialis)	38.65.22↔	Sonstige Exzision von sonstigen tiefen thorakalen Venen
38.38.11↔	Resektion der A. profunda femoris mit Anastomose	38.65.29↔	Sonstige Exzision von thorakalen Venen, sonstige
38.38.12↔	Resektion der A. poplitea mit Anastomose	38.65.99↔	Sonstige Exzision von thorakalen Gefässen, sonstige
38.38.99↔	Resektion von Aa d unteren Extremität mit Anast, sonstige	38.66.00↔	Sonstige Exzision von abdominalen Arterien, n.n.bez.
38.41↔	Resektion von intrakraniellen Blutgefässen mit Ersatz	38.66.10↔	Sonstige Exzision von viszeralen Arterien, n.n.bez.
38.42↔	Resektion von anderen Blutgefässen an Kopf und Hals	38.66.11↔	Sonstige Exzision des Truncus coeliacus
38.43.00↔	Resektion von Blutgef d oberen Extremität mit Ers, n.n.bez.	38.66.12↔	Sonstige Exzision der A. gastrica
38.43.10↔	Resektion von Arterien der oberen Extremität mit Ersatz	38.66.13↔	Sonstige Exzision der A. hepatica
38.43.11↔	Resektion der A. axillaris mit Ersatz	38.66.14↔	Sonstige Exzision der A. lienalis
38.43.20↔	Resektion von Venen der oberen Extremität mit Ersatz, n.n.bez.	38.66.15↔	Sonstige Exzision der A. renalis
38.43.21↔	Resektion der V. axillaris mit Ersatz	38.66.16↔	Sonstige Exzision der A. mesenterialis
38.43.28↔	Resektion von sonstigen tiefen Venen d ob Extremität m Ers	38.66.17↔	Sonstige Exzision der A. lumbalis
38.43.29↔	Resektion von Venen der oberen Extremität mit Ersatz, sonstige	38.66.18↔	Sonstige Exzision der A. iliaca
38.43.99↔	Resektion von Blutgef d oberen Extremität mit Ers, sonstige	38.66.19↔	Sonstige Exzision viszeraler Arterien, sonstige
38.44.00↔	Resektion der Aorta abdominalis mit Ersatz, n.n.bez.	38.66.99↔	Sonstige Exzision abdominaler Arterien, sonstige
38.44.10↔	Resektion der Aorta abdominalis, suprarenal mit Ersatz	38.67.00↔	Sonstige Exzision von abdominalen Venen, n.n.bez.
38.44.11↔	Resektion der Aorta abdominalis, infrarenal mit Ersatz	38.67.10↔	Sonstige Exzision von tiefen abdominalen Venen, n.n.bez.
38.44.12↔	Resektion der Aorta abdominalis, juxtarenal mit Ersatz	38.67.11↔	Sonstige Exzision der V. cava inferior
38.44.99↔	Resektion der Aorta abdominalis mit Ersatz, sonstige	38.67.12↔	Sonstige Exzision der V. iliaca
38.45.00↔	Resektion von thorakalen Blutgefässen mit Ersatz, n.n.bez.	38.67.19↔	Sonstige Exzision von tiefen abdominalen Venen, sonstige
38.45.10↔	Resektion der thorakalen Aorta mit Ersatz, n.n.bez.	38.67.99↔	Sonstige Exzision von abdominalen Venen, sonstige
38.45.11↔	Resektion der Aorta ascendens oder des Aortenbogens mit Ersatz	38.68.00↔	Sonstige Exzision von Arterien der unteren Extremität, n.n.bez.
38.45.12↔	Resektion der Aorta thoracica mit Ersatz	38.68.10↔	Sonstige Exzision von Arterien des Oberschenkels
38.45.13↔	Resektion der Aorta thoracoabdominalis mit Ersatz	38.68.20↔	Sonstige Exzision von Arterien des Unterschenkels und des Fußes
38.45.14↔	Resektion der thorakalen Aorta und Ersatz mit Hybridprothese	38.68.99↔	Sonstige Exzision von Arterien der unteren Extremität, sonstige
38.45.19↔	Resektion der thorakalen Aorta mit Ersatz, sonstige	38.7x.00↔	Unterbrechung der Vena cava, n.n.bez.
38.45.20↔	Resektion sonstiger thorakaler Arterien mit Ersatz, n.n.bez.	38.7x.10↔	Unterbrechung des V. cava chirurgisch, n.n.bez.
38.45.21↔	Resektion der A. pulmonalis mit Ersatz	38.7x.11↔	Einsetzen eines Antiembolie-Schirmes in die V. cava, chirurgisch
38.45.22↔	Resektion des Truncus brachiocephalicus mit Ersatz	38.7x.12↔	Entfernung e AntiembolieSchirmes in d V. cava, chir
38.45.29↔	Resektion sonstiger thorakaler Arterien mit Ersatz	38.7x.13↔	Ligatur oder Plicatur der V. cava, chirurgische
38.45.30↔	Resektion thorakaler Venen mit Ersatz, n.n.bez.	38.7x.19↔	Chirurgische Unterbrechung des V. cava, chirurgisch, sonstige
38.45.31↔	Resektion der V. cava superior mit Ersatz	38.7x.20↔	Unterbrechung des V. cava, perkutan transluminal, n.n.bez.
38.45.38↔	Resektion sonstiger tiefer thorakaler Venen mit Ersatz	38.7x.23↔	Ligatur oder Plikatur der V. cava, perkutan transluminal
38.45.39↔	Resektion thorakaler Venen mit Ersatz, sonstige	38.7x.29↔	Intrvntionlll Untbr d V. Cv, Prk trnslmnl, S
		38.7x.99↔	Unterbrechung der Vena cava, sonstige

38.81↔	Sonstiger chirurgischer Verschluss von intrakraniellen Gefässen	39.22.12↔	Bypass zwischen A. carotis und A. vertebralis
38.82.00↔	So chir Verschluss von Gef a Kopf und Ha, n.n.bez.	39.22.13↔	Bypass zwischen A. carotis und A. subclavia
38.82.10↔	Sonstiger chir Verschluss von extrk Aa an Kopf und Hals	39.22.14↔	Bypass zwischen A. carotis und Aorta
38.82.20↔	So chir Verschl v extrk Venen an Kopf u Ha, n.n.bez.	39.22.19↔	Bypass an der A. carotis, sonstige
38.82.21↔	Sonstiger chirurgischer Verschluss der V. jugularis	39.22.20↔	Bypass an der A. subclavia, n.n.bez.
38.82.22↔	So chir Verschl v sonst tief extrk Venen an Kopf u Ha	39.22.21↔	Bypass zwischen A. subclavia und Aorta
38.82.29↔	So chir Verschluss von extrk Venen an Kopf und Ha, So	39.22.29↔	Bypass an der A. subclavia, sonstige
38.82.99↔	So chir Verschluss von Gef a Kopf und Ha, sonstige	39.22.99↔	Bypass zwischen Aorta, A. subclavia und A. carotis, sonstige
38.83.00↔	Sonstiger chir Verschluss von Gef d ob Extrem, n.n.bez.	39.23↔	Sonstiger intrathorakaler, vaskulärer Shunt oder Bypass
38.83.10↔	Sonstiger chir Verschluss von Aa d ob Extrem, n.n.bez.	39.24↔	Aorto-renaler Bypass
38.83.11↔	Sonstiger chirurgischer Verschluss von Arterien der Hand	39.25.00↔	Aorto-iliaco-femorale Bypass, n.n.bez.
38.83.19↔	Sonstiger chir Verschluss von sonstigen Aa d ob Extrem	39.25.10↔	Aorto-iliaco-femorale Bypass, aortal, n.n.bez.
38.83.20↔	So chir Verschluss von Venen d ob Extrem, n.n.bez.	39.25.11↔	Aorto-iliacale Bypass
38.83.21↔	Sonstiger chir Verschluss von tiefen Venen d ob Extrem	39.25.12↔	Aorto-femorale Bypass
38.83.29↔	So chir Verschluss von Venen d ob Extrem, sonstige	39.25.13↔	Aorto-popliteale Bypass
38.83.99↔	Sonstiger chir Verschluss von Gef d ob Extrem,sonstige	39.25.14↔	Aorto-crurale Bypass
38.84.00↔	Sonstiger chirurgischer Verschluss der Aorta, n.n.bez.	39.25.19↔	Aorto-iliaco-femorale Bypass, aortal, sonstige
38.84.10↔	Sonstiger chirurgischer Verschluss der thorakalen Aorta	39.25.20↔	Iliaco-femorale Bypass, n.n.bez.
38.84.20↔	Sonstiger chirurgischer Verschluss der Aorta abdominalis	39.25.21↔	Ilio-iliacale Bypass
38.84.99↔	Sonstiger chirurgischer Verschluss der Aorta, sonstige	39.25.22↔	Ilio-femorale Bypass
38.85.00↔	So chir Verschluss von and thorakalen Gef, n.n.bez.	39.25.23↔	Ilio-popliteale Bypass
38.85.10↔	So chir Verschluss von and thorakalen Aa, n.n.bez.	39.25.24↔	Ilio-crurale Bypass
38.85.11↔	Sonstiger chirurgischer Verschluss der A. subclavia	39.25.29↔	Iliaco-femorale Bypass, sonstige
38.85.12↔	Sonstiger chirurgischer Verschluss der A. pulmonalis	39.25.30↔	Obturator-Bypass (extraanatomisch)
38.85.13↔	Sonstiger chirurgischer Verschluss des Truncus brachiocephalicus	39.25.99↔	Aorto-iliaco-femorale Bypass, sonstige
38.85.19↔	So chir Verschluss von and thorakalen Aa, sonstige	39.26.00↔	Sonstiger intra-abdominaler Gefäss-Shunt oder -Bypass, n.n.bez.
38.85.20↔	So chir Verschluss von thorakalen Venen, n.n.bez.	39.26.10↔	Sonstiger intraabd GefShunt o Byp, Viszeralarterien
38.85.21↔	Sonstiger chirurgischer Verschluss der V. cava superior	39.26.11↔	Sonstiger intra-abdominaler Gefäss-Shunt oder -Bypass, Aorta
38.85.22↔	Sonstiger chirurgischer Verschluss der V. pulmonalis	39.26.12↔	Sonstiger intraabd GefässShunt oder Byp, A. renalis
38.85.23↔	Sonstiger chirurgischer Verschluss der V. subclavia	39.26.19↔	So intraabd GefShunt o Byp, So Viszeralarterien
38.85.28↔	So chir Verschluss von sonst tiefen thorakalen Venen	39.26.99↔	Sonstiger intra-abdominaler Gefäss-Shunt oder -Bypass, sonstige
38.85.29↔	So chir Verschluss von thorakalen Venen, sonstige	39.27.00↔	Arteriovenöser Shunt für Hämodialyse, n.n.bez.
38.85.99↔	So chir Verschluss von and thorakalen Gef, sonstige	39.27.10↔	AV-Fistel für Hämodialyse
38.86.00↔	Sonstiger chirurgischer Verschluss von abd Aa, n.n.bez.	39.27.11↔	AVFistel mit allogenen oder allopl Material f Hämidi
38.86.10↔	Sonstiger chir Verschluss von viszeralen Aa, n.n.bez.	39.27.99↔	Arteriovenöser Shunt für Hämodialyse, sonstige
38.86.11↔	Sonstiger chirurgischer Verschluss des Truncus coeliacus	39.29.00↔	Sonstiger (peripherer) Gefäss-Shunt oder -Bypass, n.n.bez.
38.86.12↔	Sonstiger chirurgischer Verschluss der A. gastrica	39.29.10↔	GefässShunt oder Byp an Aa d unteren Extrem, n.n.bez.
38.86.13↔	Sonstiger chirurgischer Verschluss der A. hepatica	39.29.11↔	Femorofemorale Gefäss-Shunt oder -Bypass
38.86.14↔	Sonstiger chirurgischer Verschluss der A. lienalis	39.29.12↔	Femoropopliteale Gefäss-Shunt oder -Bypass
38.86.15↔	Sonstiger chirurgischer Verschluss der A. renalis	39.29.13↔	Femorocrurale Gefäss-Shunt oder -Bypass
38.86.16↔	Sonstiger chirurgischer Verschluss der A. mesenterialis	39.29.14↔	Femoropedale Gefäss-Shunt oder -Bypass
38.86.17↔	Sonstiger chirurgischer Verschluss der A. iliaca	39.29.15↔	Popliteocrurale und popliteopedale Gefäss-Shunt oder -Bypass
38.86.19↔	Sonstiger chir Verschluss von viszeralen Aa, sonstige	39.29.16↔	GefShunt oder Byp an Aa d Unterschenkels und d Fußes
38.86.99↔	Sonstiger chirurgischer Verschluss von abd Aa, sonstige	39.29.19↔	GefässShunt oder Byp an Aa d unteren Extrem, sonstige
38.87.00↔	Sonstiger chir Verschluss von abd Venen, n.n.bez.	39.29.20↔	Gefäss-Shunt oder Bypass an Arterien der oberen Extremität
38.87.10↔	So chir Verschluss von tiefen abd Venen, n.n.bez.	39.29.30↔	S (prphrr) GfShnt o Byp, extraanatsch, n.n.bz.
38.87.11↔	Sonstiger chirurgischer Verschluss der V. cava inferior	39.29.31↔	Subclaviafemorale Gefäss-Shunt oder Bypass
38.87.12↔	So chir Verschluss d V. iliaca communis u V. iliaca int	39.29.32↔	Axillofemorale Gefäss-Shunt oder Bypass
38.87.19↔	So chir Verschluss von tiefen abd Venen, sonstige	39.29.33↔	Femorofemorale Cross-over-Bypass
38.87.99↔	Sonstiger chir Verschluss von abd Venen, sonstige	39.29.39↔	So (peripherer) GefShunt o Byp, extraanatomisch, So
38.88↔	So chir Verschl von Arterien der unteren Extrem	39.29.40↔	Gefäss-Shunt oder -Bypass an Venen
39.0x.00↔	Shunt einer systemischen zur Pulmonalarterie, n.n.bez.	39.29.80↔	Temporärer intraoperativer Shunt, n.n.bez.
39.0x.10↔	Anast zwischen A. subcl und A. pulmon (BlalockTaussig)	39.29.81↔	Temporärer intraoperativer Shunt, arterioarteriell
39.0x.11↔	Anast zw Aort u A. pulmon dextra (WaterstonCooley)	39.29.82↔	Temporärer intraoperativer Shunt, arteriovenös
39.0x.12↔	Anst zw Art dscndns u A. plmn snstr (PottsSmith)	39.29.89↔	Temporärer intraoperativer Shunt, sonstige
39.0x.13↔	Anast zwischen A. pulmon sinistra und A. pulmon dextra	39.29.99↔	Sonstiger (peripherer) Gefäss-Shunt oder -Bypass, sonstige
39.0x.20↔	Prothesenshunt zwischen A. pulmonalis und Aorta, zentral	39.31.00↔	Naht einer Arterie, n.n.bez.
39.0x.21↔	Prothesenshunt zwischen A. pulmonalis und Aorta, peripher	39.31.10↔	Naht einer Arterie an Kopf und Hals, n.n.bez.
39.0x.22↔	Anlage eines ventrikulär-pulmonalarteriellen Conduit	39.31.11↔	Naht einer intrakraniellen Arterie
39.0x.23↔	Pulmonalarterielles Banding	39.31.19↔	Naht einer Arterie an Kopf und Hals, sonstige
39.0x.24↔	Shunt e systemischen z Pulmonart, DamusKayStanselOp	39.31.20↔	Naht einer Arterie des Oberarms, n.n.bez.
39.0x.99↔	Shunt einer systemischen zur Pulmonalarterie, sonstige	39.31.21↔	Naht der A. axillaris
39.1↔	Intra-abdominaler venöser Shunt	39.31.22↔	Naht der A. brachialis
39.21.00↔	Anastomose von der V. cava zur A. pulmonalis, n.n.bez.	39.31.29↔	Naht einer Arterie des Oberarms, sonstige
39.21.10↔	GlennOp an e funktionell/morphologisch univentr Herz	39.31.30↔	Naht einer Arterie des Unterarms
39.21.99↔	Anastomose von der V. cava zur A. pulmonalis, sonstige	39.31.40↔	Naht einer Arterie der Hand
39.22.00↔	Bypass zwischen Aorta, A. subclavia und A. carotis, n.n.bez.	39.31.50↔	Naht einer Arterie der unteren Extremität
39.22.10↔	Bypass an der A. carotis, n.n.bez.	39.31.60↔	Naht der Aorta, n.n.bez.
39.22.11↔	Bypass zwischen A. carotis und A. carotis		

39.31.61↔	Naht der thorakalen Aorta	39.56.42↔	Plastische Rekonstruktion des Truncus coeliacus mit Gewebe-Patch
39.31.62↔	Naht der abdominalen Aorta	39.56.43↔	Plastische Rekonstruktion der A. gastrica mit Gewebe-Patch
39.31.69↔	Naht der Aorta, sonstige	39.56.44↔	Plastische Rekonstruktion der A. hepatica mit Gewebe-Patch
39.31.70↔	Naht von sonstigen thorakalen Arterien, n.n.bez.	39.56.45↔	Plastische Rekonstruktion der A. lienalis mit Gewebe-Patch
39.31.71↔	Naht der A. pulmonalis	39.56.46↔	Plastische Rekonstruktion der A. renalis mit Gewebe-Patch
39.31.72↔	Naht des Truncus brachiocephalicus	39.56.47↔	Plastische Rekonstruktion der A. mesenterica mit Gewebe-Patch
39.31.73↔	Naht der A. subclavia	39.56.48↔	Plastische Rekonstruktion der A. iliaca mit Gewebe-Patch
39.31.79↔	Naht von thorakalen Arterien, sonstige	39.56.49↔	Plastische Rekonstruktion abd Aa m GewPatch, sonstige
39.31.80↔	Naht von abdominalen Arterien, n.n.bez.	39.56.50↔	Plast Rekonstruktion abd Venen m GewPatch, n.n.bez.
39.31.81↔	Naht des Truncus coeliacus	39.56.51↔	Plastische Rekonstruktion der V. cava inferior mit Gewebe-Patch
39.31.82↔	Naht der A. gastrica	39.56.52↔	Plastische Rekonstruktion der V. iliaca mit Gewebe-Patch
39.31.83↔	Naht der A. hepatica	39.56.59↔	Plast Rekonstruktion abd Venen m GewPatch, sonstige
39.31.84↔	Naht der A. lienalis	39.56.60↔	Plast Reko von Gef d unt Extrem m GewPatch, n.n.bez.
39.31.85↔	Naht der A. renalis	39.56.61↔	Plast Reko von Aa d unteren Extrem m GewPatch
39.31.86↔	Naht der A. mesenterialis	39.56.62↔	Plast Reko d V. fem und V.poplitea m GewPatch
39.31.87↔	Naht der A. lumbalis	39.56.63↔	Plast Reko v sonst tief Venen d unt Extrem m GewPatch
39.31.88↔	Naht der A. iliaca	39.56.64↔	Plast Reko von oberfl Venen d Oberschenkels m GewPatch
39.31.89↔	Naht von abdominalen Arterien, sonstige	39.56.69↔	Plast Reko von Gef d unteren Extrem m GewPatch, So
39.31.99↔	Naht einer Arterie, sonstige	39.56.99↔	Plast Rekonstruktion e Blutgef m GewPatch, sonstige
39.41↔	Stillung einer Blutung nach vaskulärem Eingriff	39.57.00↔	Plast Reko m synthetischem Patch Graft, n.n.bez.
39.42↔	Revision eines arteriovenösen Shunts zur Hämodialyse	39.57.10↔	Plst Rk v Gf an Kpf u H m synth Ptch Grft, n.n.bez.
39.50.00↔	Angiopl o Athrkt an snst(n) NHzkrgrf(n), n.n.bz.	39.57.11↔	Plast Reko von intrakr Gef m synthetischem Patch Graft
39.50.10↔	Angiopl o Athrkt an snst(n) NHzkrgrf(n) m Blln, n.n.bz.	39.57.12↔	Plast Reko v extrkr Aa an Kopf u Ha m synth Patch Graft
39.50.11↔	Angiopl o Athrkt an snst(n) NHzkrgrf(n) m Enf Blln	39.57.13↔	Plast Reko d V. jugularis m synthetischem Patch Graft
39.50.12↔	Angiopl o Athrkt an snst(n) NHzkrgrf(n) m ctng Blln	39.57.19↔	Plast Reko von Gef an Kopf u Ha m synth Patch Graft, So
39.50.13↔	Angiopl o Athrkt an snst(n) NHzkrgrf(n) m KryplstieBlln	39.57.20↔	Plst Rk v Gf d ob Extrm m synth Ptch Grft, n.n.bz.
39.50.14↔	Angiopl o Athrkt an snst(n) NHzkrgrf(n) m Drg eltnng Blln	39.57.21↔	Plast Reko von Aa d ob Extrem m synth Patch Graft
39.50.19↔	Angiopl o Athrkt an snst(n) NHzkrgrf(n) m S Blln	39.57.22↔	Plst Rk d V. sbcl, V. axll u V. brchiophlc m synth Ptch Grft
39.50.20↔	Angiopl Blade Laserangpl an sonst(n) NiHerzkrgef(en)	39.57.23↔	Plst Rk v snst tief Vv d ob Extrm m synth Ptch Grft
39.50.21↔	Angiopl Thrombektomie an sonstigem(n) NiHerzkrgef(en)	39.57.29↔	Plast Reko von Gef d ob Extrem m synth Patch Graft, So
39.50.22↔	Angiopl Rotationsthromekt an sonst(n) NiHerzkrgef(en)	39.57.30↔	Plast Reko von thor Gef m synth Patch Graft, n.n.bez.
39.50.99↔	Angiopl o Athrkt an sonstigem(n) NiHerzkrgef(en), So	39.57.31↔	Plast Reko d thorakalen Aort m synth Patch Graft
39.51.00↔	Aneurysma-Clipping, n.n.bez.	39.57.32↔	Plast Reko d V. pulmon m synthetischem Patch Graft
39.51.11↔	Aneurysma-Clipping intrakraniell	39.57.33↔	Plast Reko d V. cava superior m synth Patch Graft
39.51.99↔	Aneurysma-Clipping, sonstige	39.57.39↔	Plast Reko von thorakalen Gef m synth Patch Graft, So
39.52.00↔	Sonstige Korrektur eines Aneurysmas, n.n.bez.	39.57.40↔	Plast Reko abd Aa m synthetischem Patch Graft, n.n.bez.
39.52.10↔	So Korr e Aneur von Blutgefäßen an Kopf u Ha, n.n.bez.	39.57.41↔	Plast Reko d abd Aort m synthetischem Patch Graft
39.52.11↔	Sonstige Korrektur e Aneur von intrakr Blutgefäßen	39.57.42↔	Plast Reko d Truncus coeliacus m synth Patch Graft
39.52.19↔	So Korr e Aneur von Blutgefäßen an Kopf und Ha, So	39.57.43↔	Plast Reko d A. gastrica m synthetischem Patch Graft
39.52.20↔	Sonstige Korrektur eines Aneurysmas der Aorta, n.n.bez.	39.57.44↔	Plast Reko d A. hepatica m synthetischem Patch Graft
39.52.21↔	S offn Chr Krr e Aneur d Art ascndns, d Artnbgns u d thr Art	39.57.45↔	Plast Reko d A. lienalis m synthetischem Patch Graft
39.52.22↔	Sonstige offen Chir Korrektur eines Aneur der Aort abd	39.57.46↔	Plast Reko d A. renalis m synthetischem Patch Graft
39.52.29↔	Sonstige Korrektur eines Aneurysmas der Aorta, sonstige	39.57.47↔	Plast Reko d A. mesenterica m synthetischem Patch Graft
39.52.99↔	Sonstige Korrektur eines Aneurysmas, sonstige	39.57.48↔	Plast Reko d A. iliaca m synthetischem Patch Graft
39.53↔	Verschluss einer arteriovenösen Fistel	39.57.49↔	Plast Reko abd Aa m synthetischem Patch Graft, sonstige
39.54.00↔	Re-entry Operation, n.n.bez.	39.57.50↔	Plast Reko abd Venen m synth Patch Graft, n.n.bez.
39.54.10↔	Re-entry Operation, thorakale Aorta	39.57.51↔	Plast Reko d V. cava inferior m synth Patch Graft
39.54.20↔	Re-entry Operation, Aorta abdominalis	39.57.52↔	Plast Reko d V. iliaca m synthetischem Patch Graft
39.54.99↔	Re-entry Operation, sonstige	39.57.59↔	Plast Reko abd Venen m synthetischem Patch Graft, So
39.55↔	Reimplantation eines aberrierenden Nierengefäßes	39.57.60↔	Plst Rk v Gf d unt Extrm m synth Ptch Grft, n.n.bz.
39.56.00↔	Plast Rekonstruktion e Blutgef m GewPatch, n.n.bez.	39.57.61↔	Plast Reko von Aa d unteren Extrem m synth Patch Graft
39.56.10↔	Plast Reko von Gef an Kopf und Ha m GewPatch, n.n.bez.	39.57.62↔	Plast Reko d V. fem und V.poplitea m synth Patch Graft
39.56.11↔	Plastische Rekonstruktion von intrakr Gef mit GewPatch	39.57.63↔	Plst Rk v snst tief Vv d unt Extrm m synth Ptch Grft
39.56.12↔	Plastische Rekonstruktion der V. jugularis mit Gewebe-Patch	39.57.64↔	Plst Rk v obrfl Vv d Obsrchnkls m synth Ptch Grft
39.56.19↔	Plast Reko von Gef an Kopf und Ha m GewPatch, sonstige	39.57.69↔	Plast Reko von Gef d unt Extrem m synth Patch Graft, So
39.56.20↔	Plast Reko von Gef d ob Extrem m GewPatch, n.n.bez.	39.57.99↔	Plast Reko m synthetischem Patch Graft, sonstige
39.56.21↔	Plast Rekonstruktion von Aa d ob Extrem m GewPatch	39.58↔	Plast Reko eines Blutgef mit Patch Graft n.n.bez.
39.56.22↔	Plst Rk d V. sbcl, V. axll u V. brchiophlc m GwPtch	39.59.00↔	Sonstige plastische Rekonstruktion eines Gefäßes, n.n.bez.
39.56.22↔	Plast Reko von sonst tief Venen d ob Extrem m GewPatch	39.59.10↔	Transposition von Arterien, n.n.bez.
39.56.29↔	Plast Reko von Gef d ob Extrem m GewPatch, sonstige	39.59.11↔	Transposition der extrakraniellen A. vertebrais
39.56.30↔	Plast Reko von thorakalen Gef m GewPatch, n.n.bez.	39.59.12↔	Transposition von sonstigen extrkr Aa an Kopf und Hals
39.56.31↔	Plastische Rekonstruktion der thorakalen Aorta mit Gewebe-Patch	39.59.13↔	Transposition von Arterien der oberen Extremität
39.56.32↔	Plastische Rekonstruktion der V. pulmonalis mit Gewebe-Patch	39.59.14↔	Transposition von thorakalen Arterien
39.56.33↔	Plastische Rekonstruktion der V. cava superior mit Gewebe-Patch	39.59.15↔	Transposition der A. gastrica, A. hepatica und A. lienalis
39.56.39↔	Plast Reko von thorakalen Gef m GewPatch, sonstige	39.59.16↔	Transposition der A. renalis
39.56.40↔	Plastische Rekonstruktion abd Aa m GewPatch, n.n.bez.	39.59.17↔	Transposition der A. mesenterica
39.56.41↔	Plastische Rekonstruktion der abdominalen Aorta mit Gewebe-Patch	39.59.18↔	Transposition sonstiger viszeraler Arterien

39.59.19↔	Transposition der A. iliaca	39.73.20↔	Endovask Implant e Grafts i d Aort thoracoabdominalis
39.59.20↔	Transposition von sonstigen abdominalen Arterien	39.73.99↔	Endovask Implant e Graf an d thorakalen Aort, sonstige
39.59.21↔	Transposition von Arterien der unteren Extremität	39.74.00↔	Endovask Entf e Obstr von Kopf und Halsg(en), n.n.bez.
39.59.29↔	Transposition von Arterien, sonstige	39.74.10↔	Fremdkentf aus Gefäßen d Kopfes und d Halses, n.n.bez.
39.59.30↔	Sonstige Plast Reko von Gef an Kopf und Ha, n.n.bez.	39.74.11↔	Fremdkörperentfernung aus intrakraniellen Gefäßen
39.59.31↔	Sonstige plastische Rekonstruktion e intrakr Gefässes	39.74.12↔	Fremdkentf aus extrk Gefäßen d Kopfes und d Halses
39.59.32↔	Sonstige Plast Rekonstruktion d extrk A. vertebralis	39.74.20↔	Sel Thrombolyse von Gef d Kopfes und d Halses, n.n.bez.
39.59.33↔	So Plast Reko von extrk Aa an Kopf und Ha, So	39.74.21↔	Selektive Thrombolyse von intrakraniellen Gefäßen
39.59.34↔	Sonstige plastische Rekonstruktion der V. jugularis	39.74.22↔	Sel Thrombolyse von extrk Gef d Kopfes und d Halses
39.59.39↔	Sonstige Plast Reko von Gef an Kopf und Ha, sonstige	39.74.99↔	Endovask Entf e Obstr von Kopf und Halsg(en), sonstige
39.59.40↔	Sonstige Plast Reko von Gef d ob Extrem, n.n.bez.	39.75.00↔	Perktransluminale Gefintervention, So Gef, n.n.bez.
39.59.41↔	Sonstige plastische Rekonstruktion von Aa d ob Extrem	39.75.01↔	Perkutan-transluminale Fremdkörperentf
39.59.42↔	S Plst Rk d V. sbcl, V. axill u V. brchiocphic	39.75.10↔	Prktrmslm Gfntvntion, S Gf, Kthtrsystem z Rknlstion v Ttlvrtschlüss
39.59.48↔	So Plast Reko von sonstigen tiefen Venen d ob Extrem	39.75.11↔	Perktranslum Gefintervention, So Gef, Rotationsthromekt
39.59.49↔	Sonstige Plast Reko von Gef d ob Extrem, sonstige	39.75.12↔	Perktransluminale Gefintervention, So Gef, Laserangpl
39.59.50↔	Sonstige Plast Reko von thorakalen Gef, n.n.bez.	39.75.13↔	Prktrmslm Gfntvntion, S Gf, AntEmblieSyst (prph o vscri Gf)
39.59.51↔	Sonstige plastische Rekonstruktion der thorakalen Aorta	39.75.14↔	Perktransluminale Gefintervention, So Gef, Atherekt
39.59.52↔	Sonstige plastische Rekonstruktion der A. pulmonalis	39.75.15↔	Perktranslum Gefintervention, So Gef, sel Thrombol
39.59.53↔	Sonstige Plast Reko von thorakalen Aa, sonstige	39.75.99↔	Perktransluminale Gefintervention, So Gef, So
39.59.54↔	Sonstige plastische Rekonstruktion der V. pulmonalis	39.79.00↔	So endovask Korr (von Aneur) an sonstigen Gef, n.n.bez.
39.59.55↔	Sonstige plastische Rekonstruktion der V. cava superior	39.79.10↔	Endovask Implant e Grafts an sonstigen Gef, n.n.bez.
39.59.59↔	Sonstige Plast Reko von thorakalen Gef, sonstige	39.79.11↔	Endovaskuläre Implantation eines Grafts an Viszeralgefäßen
39.59.60↔	Sonstige plastische Rekonstruktion von abd Aa, n.n.bez.	39.79.12↔	Endovaskuläre Implantation eines Grafts an Gefäßen des Beckens
39.59.61↔	Sonstige plastische Rekonstruktion der abdominalen Aorta	39.79.13↔	Endovaskuläre Implantation eines Grafts an abdominalen Gefäßen
39.59.62↔	Sonstige plastische Rekonstruktion des Truncus coeliacus	39.79.19↔	Endovask Implant e Grafts an sonstigen Gef, sonstige
39.59.63↔	Sonstige plastische Rekonstruktion der A. gastrica	39.79.20↔	CoilEmb oder Verschluss von sonstigen Gef, n.n.bez.
39.59.64↔	Sonstige plastische Rekonstruktion A. hepatica	39.79.21↔	CoilEmb oder Verschluss von Gefäßen d oberen Extrem
39.59.65↔	Sonstige plastische Rekonstruktion der A. lienalis	39.79.22↔	Coil-Embolisation oder -Verschluss der Aorta
39.59.66↔	Sonstige plastische Rekonstruktion der A. renalis	39.79.23↔	Coil-Embolisation oder -Verschluss des Ductus arteriosus apertus
39.59.67↔	Sonstige plastische Rekonstruktion der A. mesenterica	39.79.24↔	Coil-Embolisation oder -Verschluss von thorakalen Gefäßen
39.59.68↔	Sonstige plastische Rekonstruktion der A. iliaca	39.79.25↔	Coil-Embolisation oder -Verschluss von viszeralen Gefäßen
39.59.69↔	Sonstige plastische Rekonstruktion von abd Aa, sonstige	39.79.26↔	Coil-Embolisation oder -Verschluss von abdominalen Gefäßen
39.59.70↔	Sonstige Plast Rekonstruktion von abd Venen, n.n.bez.	39.79.27↔	CoilEmb oder Verschluss von Gefäßen d unteren Extrem
39.59.71↔	Sonstige plastische Rekonstruktion der V. cava inferior	39.79.28↔	Coil-Embolisation oder -Verschluss von spinalen Gefäßen
39.59.72↔	Sonstige plastische Rekonstruktion der V. iliaca	39.79.29↔	CoilEmb oder Verschluss von sonstigen Gef, sonstige
39.59.79↔	Sonstige Plast Rekonstruktion von abd Venen, sonstige	39.79.30↔	Sel Emb m emb Flüssigk von sonstigen Gef, n.n.bez.
39.59.80↔	Sonstige Plast Reko von Gef d unteren Extrem, n.n.bez.	39.79.31↔	Selektive Emb mit emb Flüssigk von Gef d oberen Extrem
39.59.81↔	Sonstige Plast Rekonstruktion von Aa d unteren Extrem	39.79.32↔	Selektive Emb mit embolisierenden Flüssigkeiten d Aort
39.59.82↔	Sonstige plastische Rekonstruktion der V. femoralis	39.79.33↔	Selektive Emb mit emb Flüssigk d Duct arterios apertus
39.59.83↔	Sonstige plastische Rekonstruktion der V. poplitea	39.79.34↔	Selektive Emb mit emb Flüssigk von thorakalen Gefäßen
39.59.88↔	So Plast Reko von sonst tiefen Venen d unteren Extrem	39.79.35↔	Selektive Emb mit emb Flüssigk von viszeralen Gefäßen
39.59.89↔	Sonstige Plast Reko von Gef d unteren Extrem, sonstige	39.79.36↔	Selektive Emb mit emb Flüssigkeiten von abd Gefäßen
39.59.90↔	Sonstige Plast Reko e Gefässes, Venenklappenplastik	39.79.37↔	Selektive Emb mit emb Flüssigk von Gef d unteren Extrem
39.59.99↔	Sonstige plastische Rekonstruktion eines Gefässes, sonstige	39.79.38↔	Selektive Emb mit emb Flüssigk von spinalen Gefäßen
39.71.00↔	Endovask Implantation e Grafts in Aort abd, n.n.bez.	39.79.39↔	Sel Emb m emb Flüssigk von sonstigen Gef, sonstige
39.71.10↔	Endvsk Implnt e Grfts i Art abd, aortoil, oh Fnstr o Seitn	39.79.40↔	Sel Emb m ablösb Ballons von sonstigen Gef, n.n.bez.
39.71.11↔	Endvsk Implnt e Grfts i Art abd, aortoil, m Fnstr o Seitn	39.79.41↔	Selektive Emb m ablösb Ballons von Gef d oberen Extrem
39.71.12↔	Endvsk Implnt e Grfts i Art abd, Bfprt, aorb, oh Fnstr o Seitn	39.79.42↔	Selektive Embolisation mit ablösbaren Ballons der Aorta
39.71.13↔	Endvsk Implnt e Grfts i Art abd, Bfprt, aorb, m Fnstr o Seitn	39.79.43↔	Selektive Emb m ablösb Ballons d Duct arterios apertus
39.71.99↔	Endovask Implantation e Grafts in Aort abd, sonstige	39.79.44↔	Selektive Emb mit ablösb Ballons von thorakalen Gefäßen
39.72.00↔	Endovask Plast Reko o Okkl v Gef a Kopf u Ha, n.n.bez.	39.79.45↔	Selektive Emb mit ablösb Ballons von viszeralen Gefäßen
39.72.10↔	Selektive Embolisation von intrakraniellen Gefäßen, n.n.bez.	39.79.46↔	Selektive Emb mit ablösb Ballons von abd Gefäßen
39.72.11↔	Selektive Emb von intrakr Gef m Partikeln oder Metsp	39.79.47↔	Selektive Emb mit ablösb Ballons von spinalen Gefäßen
39.72.12↔	SI Emb v intrkr Gf m emb Flüssgk, ablösb Bllns o Schrmn	39.79.48↔	Selektive Emb m ablösb Ballons von Gef d unteren Extrem
39.72.19↔	Selektive Embolisation von intrakraniellen Gefäßen, sonstige	39.79.49↔	Sel Emb m ablösb Ballons von sonstigen Gef, sonstige
39.72.20↔	Sel Emb von extrk Gef d Kopfes und d Halses, n.n.bez.	39.79.50↔	Selektive Emb mit Schirmen von sonstigen Gef, n.n.bez.
39.72.21↔	Sel Emb v extrk Gef d Kopfes u d Halses m Part o Metsp	39.79.51↔	Selektive Emb mit Schirmen von Gefäßen d oberen Extrem
39.72.22↔	SI Embextrk GfKpfs/d Hlssemb Flüssgk, ablösb Bllns/Schrmn	39.79.52↔	Selektive Embolisation mit Schirmen der Aorta
39.72.29↔	Sel Emb von extrk Gef d Kopfes und d Halses, sonstige	39.79.53↔	Selektive Emb mit Schirmen d Duct arterios apertus
39.72.30↔	Perkutantransluminale Emb e Gefmi d Mikrok, n.n.bez.	39.79.54↔	Selektive Embolisation mit Schirmen von thorakalen Gefäßen
39.72.31↔	Perktranslum Emb e Gefmi d Mikrok Verw v ein Mikrkath	39.79.55↔	Selektive Embolisation mit Schirmen von viszeralen Gefäßen
39.72.32↔	Perktranslum Emb e Gefmi d Mikrok Verw v 2 Mikrkath	39.79.56↔	Selektive Embolisation mit Schirmen von abdominalen Gefäßen
39.72.33↔	Perktranslum Emb e Gefmi d Mikrok Verw v 3 Mikrkath	39.79.57↔	Selektive Emb mit Schirmen von Gefäßen d unteren Extrem
39.72.34↔	Perktranslum Emb e Gefmi d Mikrok Verw v 4 Mikrkath	39.79.58↔	Selektive Embolisation mit Schirmen von spinalen Gefäßen
39.72.35↔	Perktranslum Emb e Gefmi d Mikrok Verw v fünf Mikrkath	39.79.59↔	Selektive Emb mit Schirmen von sonstigen Gef, sonstige
39.72.39↔	Perktranslum Emb e Gefmi d Mikrok Verw v mehr Mikrkath	39.79.60↔	Selektive Emb mit Partikeln von sonstigen Gef, n.n.bez.
39.72.99↔	Endovask Plast Reko o Okkl von Gef a Kopf und Ha, So	39.79.61↔	Selektive Emb mit Partikeln von Gefäßen d oberen Extrem
39.73.00↔	Endovask Implant e Graf an d thorakalen Aort, n.n.bez.		
39.73.10↔	Endvsk Implnt e Grfts i d Art thrcc, oh Fnstr o Seitn		
39.73.11↔	Endvsk Implnt e Grfts i d Art thrcc, m Fnstr o Seitn		

39.79.62↔	Selektive Embolisation mit Partikeln der Aorta	39.90.00↔	Enstz v prph Gfstnt(s) oh MdFreistzng, n.n.bz.
39.79.63↔	Selektive Emb mit Partikeln d Duct arterios apertus	39.90.10↔	Einsetz von Gefässst in nichtkardiale Gef, bare Stents
39.79.64↔	Selektive Embolisation mit Partikeln von thorakalen Gefäßen	39.90.11↔	Einsetz v Gefässst i NiKard Gef, bioresorbierbare Stent
39.79.65↔	Selektive Embolisation mit Partikeln von viszeralen Gefäßen	39.90.12↔	Enstz v Gfässst i NKrd Gef, Grsslmg Stnt n.n.bz.
39.79.66↔	Selektive Embolisation mit Partikeln von abdominalen Gefäßen	39.90.13↔	Enstz v Gfässst i NKrd Gef, Grsslmg Stnt ungcvr
39.79.67↔	Selektive Emb mit Partikeln von Gef d unteren Extrem	39.90.14↔	Enstz v Gfässst i NKrd Gef, Grsslmg Stnt gcvr
39.79.68↔	Selektive Embolisation mit Partikeln von spinalen Gefäßen	39.90.15↔	Enstz v Gfässst i NKrd Gef,cvrd Stnt(Stntgr)i Nianeurysmtschn Gef
39.79.69↔	Selektive Emb mit Partikeln von sonstigen Gef, sonstige	39.90.19↔	Einsetz von Gefässst i nichtKard Gef, sonstige Stents
39.79.70↔	Kthtrch Vrschl v A mitt Lsr, snst Gef, n.n.bz.	39.90.30↔	Enstz v übrlng Stnt (>10 cm) i NKrd Gef, n.n.bz.
39.79.71↔	Kathetertech Verschluss mitt Laser, an Aa d ob Extrem	39.90.31↔	Einsetz von überlange bare Stent (>10 cm) i NiKard Gef
39.79.72↔	Kathetertech Verschluss mitt Laser, an der Aorta	39.90.32↔	Einsetz v überlange covered Stent (>10 cm) i NiKard Gef
39.79.74↔	Kathetertech Verschluss mitt Laser, an thorakalen Gef	39.90.39↔	Einsetz von überlange Stents (>10 cm) i NiKard Gef, So
39.79.75↔	Kathetertech Verschluss mitt Laser, an Gef d unt Extrem	39.91↔	Freilegung eines Gefässes
39.79.76↔	Kathetertech Verschluss mitt Laser, an viszeralen Gef	39.99.00↔	Sonstige Operationen an Blutgefässen, n.n.bez.
39.79.77↔	Kathetertech Verschluss mittels Laser, an abd Gef	39.99.10↔	Aortopexie
39.79.79↔	Kathetertech Verschluss v Aa mitt Laser, sonst Gef, So	39.99.20↔	Operationen bei kongenitalen Gefäßanomalien, n.n.bez.
39.79.80↔	Kthtrch Vrschl v A mitt Rdiofq snst Gef, n.n.bz.	39.99.21↔	Op b kngntlr Anmlie d Artnsthms (Stns) o b untrbrchnm Artbnbn
39.79.81↔	Kathetertech Verschluss mitt Radiofq an Aa d ob Extrem	39.99.22↔	Op b kong Anom d A. o V. pulmonalis o b A. lusoria
39.79.82↔	Kathetertech Verschluss mittels Radiofrequenz an d Aort	39.99.23↔	Operationen bei kongenitalen Anomalien der V. cava
39.79.84↔	Kathetertech Verschluss mitt Radiofq an thorakalen Gef	39.99.24↔	Op b kong Kollateralgefäßen und Unifokalisierung
39.79.85↔	Kathetertech Verschl mitt Radiofq an Gef d unt Extrem	39.99.30↔	Kathinterv Verschluss d Duct arterios Botalli, n.n.bez
39.79.86↔	Kathetertech Verschluss mitt Radiofq an viszeralen Gef	39.99.31↔	Kathinterv Verschluss d Duct arterios Botalli, mit Coil
39.79.87↔	Kathetertech Verschluss mitt Radiofrequenz an abd Gef	39.99.32↔	Kthntv Vrschl d Dct artrios Btl, m AmpltzDctOccldr
39.79.89↔	Kathetertech Verschluss mitt Radiofq an sonst Gef, So	39.99.38↔	Kathinterv Verschluss d Duct arterios Botalli, sonstige
39.79.99↔	So endovask Korr (von Aneur) an sonstigen Gef, So	39.99.39↔	Operationen bei sonstigen kongenitalen Gefäßanomalien
39.8x.00↔	Op a Glom carot, Sin caroticus u and Paraggl, n.n.bez.	39.99.99↔	Sonstige Operationen an Blutgefässen, sonstige
39.8x.10↔	Exploration des Glomus caroticum und anderer Paraganglien	44.44↔	Katheterembolisation zur Blutstillung in Magen oder Duodenum
39.8x.11↔	Exzision des Glomus caroticum und anderer Paraganglien	97.44↔	Nicht-operatives Entfernen von herzunterstützenden Systemen
39.8x.99↔	Op a Glom carot, Sin caroticus und and Paraggl, So		

Prozedur F01-4

37.94.02↔	Implantation eines Defibrillators mit Zweikammer-Stimulation	37.94.22↔	Systemst e Herzschrm o Defi auf Defi m ZweikStimul
37.94.12↔	Ersetzen eines Defibrillators mit Zweikammer-Stimulation		

ADRG F02**Aggregatwechsel eines Kardioverters / Defibrillators (AICD), Zwei- oder Drei-Kammer-Stimulation**

Prozedur in Tabelle F02-1

DRG F02Z**Aggregatwechsel eines Kardioverters / Defibrillators (AICD), Zwei- oder Drei-Kammer-Stimulation****Prozedur F02-1**

00.54.00↔	Implnt o Erstz nr d Plsgnr e Rsynchrdfbr [CRTD], n.n.bz.	00.54.99↔	Implnt o Erstz nr d Plsgnr e Rsynchrdfbr [CRTD], S
00.54.10↔	Implant nur d Pulsgener e Resynchrdefibr [CRTD]	37.98.11↔	Erstz nr d Plsgnr e autm Krdiv/Df m Zweikmrmstmltion
00.54.11↔	Systemumstellung bei Resynchronisationsdefibrillator [CRT-D]	37.98.12↔	Erstz nr d Plsgnr e autm Krdiv/Df m bvntr Stml
00.54.12↔	Ersetz nur d Pulsgener e Resynchrdefibr [CRTD]		

ADRG F03**Herzklappeneingriff mit Herz-Lungen-Maschine**

Prozedur in Tabelle F03-2

DRG F03A**Herzklappeneingriff mit Herz-Lungen-Maschine, mit komplizierenden Prozeduren**

Komplizierende Prozeduren

DRG F03B**Herzklappeneingriff mit Herz-Lungen-Maschine, mit Dreifacheingriff oder Alter < 1 Jahr oder mit tiefer Hypothermie**

Prozedur in mindestens drei der Tabellen F03-3, F03-4, F03-5, F03-6, F03-7, F03-8, F03-9 oder Alter < 1 Jahr oder Prozedur in Tabelle F03-10

DRG F03C**Herzklappeneingriff mit Herz-Lungen-Maschine, mit Zweifacheingriff oder angeborenem Herzfehler, mit Re-Operation oder invasiver Diagnostik oder intraoperativer Ablation**

(Prozedur in mindestens zwei der Tabellen F03-3, F03-4, F03-5, F03-6, F03-7, F03-8, F03-9 oder Hauptdiagnose in Tabelle F03-1 oder Prozedur in Tabelle F03-11 oder Prozedur in Tabelle F03-12 oder Prozedur in Tabelle F03-13) und (Prozedur in mindestens zwei der Tabellen F03-3, F03-4, F03-5, F03-6, F03-7, F03-8, F03-9 oder Hauptdiagnose in Tabelle F03-1) und mindestens eine Prozedur in Tabelle F03-14

DRG F03D**Herzklappeneingriff mit Herz-Lungen-Maschine, mit Zweifacheingriff oder angeborenem Herzfehler oder Re-Operation oder invasiver Diagnostik oder intraoperativer Ablation oder Alter < 16 Jahre**

Prozedur in mindestens zwei der Tabellen F03-3, F03-4, F03-5, F03-6, F03-7, F03-8, F03-9 oder Hauptdiagnose in Tabelle F03-1 oder Prozedur in Tabelle F03-11 oder Prozedur in Tabelle F03-12 oder Prozedur in Tabelle F03-13 oder Alter < 16 Jahre

DRG F03E**Herzklappeneingriff mit Herz-Lungen-Maschine, Alter > 15 Jahre****Hauptdiagnose F03-1**

Q20.0	Truncus arteriosus communis	Q24.3	Infundibuläre Pulmonalstenose
Q20.1	Re Doppelausstromventrikel [Double outlet right ventricle]	Q24.4	Angeborene subvalvuläre Aortenstenose
Q20.2	Linker Doppelausstromventrikel [Double outlet left ventricle]	Q24.5	Fehlbildung Koronargefäße
Q20.3	Diskordante ventrikuloarterielle Verbindung	Q24.6	Angeborener Herzblock
Q20.4	Doppeleinstromventrikel [Double inlet ventricle]	Q24.8	Sonst nbez angeborene Fehlbildungen Herz
Q20.5	Diskordante atrioventrikuläre Verbindung	Q24.9	Angeborene Fehlbildung Herz, nnbez
Q20.6	Vorhofisomerismus	Q25.0	Offener Ductus arteriosus
Q20.8	Sonst angeb Fehlbildung Herzhöhlen u verbind Strukturen	Q25.1	Koarktation Aorta
Q20.9	Angeb Fehlbildung Herzhöhlen u verbind Strukturen, nnbez	Q25.2	Atresie Aorta
Q21.0	Ventrikelseptumdefekt	Q25.3	Stenose Aorta (angeboren)
Q21.1	Vorhofseptumdefekt	Q25.4	Sonstige angeborene Fehlbildungen Aorta
Q21.2	Defekt Vorhof- u Kammerseptum	Q25.5	Atresie A pulmonalis
Q21.3	Fallot-Tetralogie	Q25.6	Stenose A pulmonalis (angeboren)
Q21.4	Aortopulmonaler Septumdefekt	Q25.7	Sonst angeborene Fehlbildung A pulmonalis
Q21.80	Fallot-Pentalogie	Q25.8	Sonst angeborene Fehlbildung große Aa
Q21.88	Sonst angeborene Fehlbildung der Herzsepten	Q25.9	Angeborene Fehlbildung große Aa, nnbez
Q21.9	Angeborene Fehlbildung Herzseptum, nnbez	Q26.0	Angeborene Stenose V cava
Q22.0	Pulmonalklappenatresie	Q26.1	Persistenz linken V cava superior
Q22.1	Angeborene Pulmonalklappenstenose	Q26.2	Totale Fehleinmündung Lungenvenen
Q22.2	Angeborene Pulmonalklappeninsuffizienz	Q26.3	Partielle Fehleinmündung Lungenvenen
Q22.3	Sonst angeborene Fehlbildung Pulmonalklappe	Q26.4	Fehleinmündung Lungenvenen, nnbez
Q22.4	Angeborene Trikuspidalklappenstenose	Q26.5	Fehleinmündung Pfortader
Q22.5	Ebstein-Anomalie	Q26.6	Fistel zw V portae u A hepatica (angeboren)
Q22.6	Hypoplastisches Rechtsherzsyndrom	Q26.8	Sonst angeborene Fehlbildung große Venen
Q22.8	Sonst angeborene Fehlbildung Trikuspidalklappe	Q26.9	Angeborene Fehlbildung große Vene, nnbez
Q22.9	Angeborene Fehlbildung Trikuspidalklappe, nnbez	Q27.0	Angeborenes Fehlen od Hypoplasie A umbilicalis
Q23.0	Angeborene Aortenklappenstenose	Q27.1	Angeborene Nierenarterienstenose
Q23.1	Angeborene Aortenklappeninsuffizienz	Q27.2	Sonst angeb Fehlbildung Nierenarterie
Q23.2	Angeborene Mitralklappenstenose	Q27.3	Arteriovenöse Fehlbildung periphere Gefäße
Q23.3	Angeborene Mitralklappeninsuffizienz	Q27.4	Angeborene Phlebektasie
Q23.4	Hypoplastisches Linksherzsyndrom	Q27.8	Sonst nbez angeb Fehlbildungen peripheres Gefäßsystem
Q23.8	Sonst angeborene Fehlbildung Aorten- u Mitralklappe	Q27.9	Angeb Fehlbildung peripheres Gefäßsystem, nnbez
Q23.9	Angeborene Fehlbildung Aorten- u Mitralklappe, nnbez	Q28.0	Sonstiges angeborenes Aneurysma
Q24.0	Dextrokardie	Q28.81	Sonstige angeborene Fistel des Kreislaufsystems
Q24.1	Lävokardie	Q28.88	Sonst näher bez angeborene Fehlbildgen d Kreislaufsystems
Q24.2	Cor triatriatum	Q28.9	Angeborene Fehlbildung Kreislaufsystem, nnbez

Prozedur F03-2

35.10↔	ValvPlast am off Herz, ohne Ersatz, Klap nicht bez	35.12.99↔	Valvuloplastik d Mitralkl a off Herz, oh Ers, sonstige
35.11.00↔	Valvuloplastik d Aortklapp a off Herz, oh Ers, n.n.bez.	35.13.00↔	Valvuloplastik d Pulmklapp a off Herz, oh Ers, n.n.bez.
35.11.10↔	Valvulotomie der Aortenklappe am offenen Herzen	35.13.10↔	Valvulotomie der Pulmonalklappe am offenen Herzen
35.11.20↔	Rk d Artklpp a off Hrz, oh Ers, b kng Klppnm d Hrz	35.13.20↔	Rk d Plmkipp a off Hrz, oh Ers, b kng Klppnm d Hrz
35.11.99↔	Valvuloplastik d Aortklapp a off Herz, oh Ers, sonstige	35.13.99↔	Valvuloplastik d Pulmklapp a off Herz, oh Ers, sonstige
35.12.00↔	Valvuloplastik d Mitralkl a off Herz, oh Ers, n.n.bez.	35.14.00↔	Valvplast d Trikusplap a off Herz, oh Ers, n.n.bez.
35.12.10↔	Valvulotomie der Mitralklappe am offenen Herzen	35.14.10↔	Valvulotomie der Trikuspidalklappe am offenen Herzen
35.12.11↔	Segelrekonstruktion der Mitralklappe am offenen Herzen	35.14.11↔	Segelrekonstruktion der Trikuspidalklappe am offenen Herzen
35.12.20↔	Rk d Mtrkl a off Hrz, oh Ers, b kng Klppnm d Hrz	35.14.20↔	Rk d Trkspklp a off Hrz, oh Ers, b kng Klppnm d Hrz

35.14.99↔	Valvuloplastik d Trikusklap a off Herz, oh Ers, So	35.26.20↔	Implant e klappentr Gefprothese, Mech Pulmonalklappe
35.20↔	Herzklappenersatz, Klappe nicht bezeichnet	35.26.99↔	Sonstiger Pulmonalklappenersatz, sonstige
35.21.00↔	Aortenklappenersatz mit Graft, n.n.bez.	35.27↔	Trikuspidalklappenersatz mit Graft
35.21.10↔	Aortenklappenersatz mit Graft, Bioprothese	35.28↔	Sonstiger Trikuspidalklappenersatz
35.21.20↔	Implant e klappentragenden Gefprothese, biol Aortklapp	35.33.00↔	Anuloplastik, n.n.bez.
35.21.99↔	Aortenklappenersatz mit Graft, sonstige	35.33.10↔	Anuloplastik der Mitralklappe, n.n.bez.
35.22.00↔	Sonstiger Aortenklappenersatz, n.n.bez.	35.33.11↔	Anuloplastik der Mitralklappe, offen
35.22.10↔	Minimal-invasive Implantation einer Aortenklappe, n.n.bez.	35.33.19↔	Anuloplastik der Mitralklappe, sonstige
35.22.19↔	Minimal-invasive Implantation einer Aortenklappe, sonstige	35.33.99↔	Anuloplastik, sonstige
35.22.20↔	Aortenklappenersatz durch Autotransplantation [Ross-Operation]	35.34↔	Infundibulektomie
35.22.30↔	Implant e klappentr Gefprothese, mechanische Aortklapp	35.35.00↔	Operationen an den Trabeculae carneae cordis, n.n.bez.
35.22.99↔	Sonstiger Aortenklappenersatz, sonstige	35.35.10↔	Subvalvuläre fibröse o muskuläre Res an d Aortklapp
35.23↔	Mitralklappenersatz mit Graft	35.35.99↔	Operationen an den Trabeculae carneae cordis, sonstige
35.24↔	Sonstiger Mitralklappenersatz	35.95.00↔	Revision einer Korrekturoperation am Herzen, n.n.bez.
35.25.00↔	Pulmonalklappenersatz mit Graft, n.n.bez.	35.95.10↔	Prothesenrefixation eines Herzklappenersatzes, n.n.bez.
35.25.10↔	Pulmonalklappenersatz mit Graft, Bioprothese	35.95.11↔	Prothesenrefixation eines Aortenklappenersatzes
35.25.20↔	Implant e klappentr Gefprothese, biol Pulmonalklappe	35.95.12↔	Prothesenrefixation eines Mitralklappenersatzes
35.25.99↔	Pulmonalklappenersatz mit Graft, sonstige	35.95.13↔	Prothesenrefixation eines Pulmonalklappenersatzes
35.26.00↔	Sonstiger Pulmonalklappenersatz, n.n.bez.	35.95.14↔	Prothesenrefixation eines Trikuspidalklappenersatzes
35.26.10↔	Minimal-invasive Implantation einer Pulmonalklappe, n.n.bez.	35.95.19↔	Prothesenrefixation eines Herzklappenersatzes, sonstige
35.26.19↔	Minimal-invasive Implantation einer Pulmonalklappe, sonstige	35.95.99↔	Revision einer Korrekturoperation am Herzen, sonstige

Prozedur F03-3

36.10.00↔	Aortokoronarer Bypass zur Myokard-Revaskularisation, n.n.bez.	36.12.99↔	(Aorto)koronarer Bypass an zwei Koronararterien, sonstige
36.10.11↔	Aortokor Byp zur MyokRevaskularisation, konv Technik	36.13.00↔	(Aorto)koronarer Bypass an drei Koronararterien, n.n.bez.
36.10.12↔	Aortokor Byp zur MyokRevask, d mininv Technik	36.13.11↔	(Aorto)koronarer Byp an 3 Koronararterien, konv Technik
36.10.19↔	Aortokor Byp zur MyokRevask, sonstige Technik	36.13.12↔	(Aorto)koro Byp an 3 Korart, d minimalinvasive Technik
36.10.99↔	Aortokoronarer Bypass zur Myokard-Revaskularisation, sonstige	36.13.19↔	(Aorto)koronarer Byp an 3 Korart, sonstige Technik
36.11.00↔	(Aorto)koronarer Byp an e einz Koronararterie, n.n.bez.	36.13.99↔	(Aorto)koronarer Bypass an drei Koronararterien, sonstige
36.11.11↔	(Aorto)koronarer Byp an e einz Korart, konv Technik	36.14.00↔	(Art)kr (Art)kr Byp an 4 u mhr Krtr, n.n.bz.
36.11.12↔	(Aorto)koro Byp an e einz Korart, d mininv Technik	36.14.11↔	(Aorto)koronarer Byp an 4 und mehr Korart, konv Technik
36.11.19↔	(Aorto)koronarer Byp an e einz Korart, sonstige Technik	36.14.12↔	(Aorto)koro Byp an 4 und mehr Korart, d mininv Technik
36.11.99↔	(Aorto)koronarer Byp an e einz Koronararterie, sonstige	36.14.19↔	(Aorto)koro (Aorto)koro Byp an 4 u mehr Korart, So Tech
36.12.00↔	(Aorto)koronarer Bypass an zwei Koronararterien, n.n.bez.	36.14.99↔	(Aorto)koro (Aorto)koro Byp an 4 und mehr Korart, So
36.12.11↔	(Aorto)koronarer Byp an 2 Koronararterien, konv Technik	36.15↔	Einf Bypass zwischen A. mamm interna und KorArt
36.12.12↔	(Aorto)koro Byp an 2 Korart, d minimalinvasive Technik	36.16↔	Zweifacher A. mamma interna-Koronararterien Bypass
36.12.19↔	(Aorto)koro (Aorto)koro Byp an 2 Korart, So Technik	36.19↔	Sonstige Bypass-Anastomose zur Myokard Revaskularisation

Prozedur F03-4

35.11.00↔	Valvuloplastik d Aortklapp a off Herz, oh Ers, n.n.bez.	35.95.00↔	Revision einer Korrekturoperation am Herzen, n.n.bez.
35.11.10↔	Valvulotomie der Aortenklappe am offenen Herzen	35.95.10↔	Prothesenrefixation eines Herzklappenersatzes, n.n.bez.
35.11.20↔	Rk d Artklp a off Hr, oh Ers, b kng Klppnm d Hr	35.95.11↔	Prothesenrefixation eines Aortenklappenersatzes
35.11.99↔	Valvuloplastik d Aortklapp a off Herz, oh Ers, sonstige	35.95.12↔	Prothesenrefixation eines Mitralklappenersatzes
35.20↔	Herzklappenersatz, Klappe nicht bezeichnet	35.95.13↔	Prothesenrefixation eines Pulmonalklappenersatzes
35.21.00↔	Aortenklappenersatz mit Graft, n.n.bez.	35.95.14↔	Prothesenrefixation eines Trikuspidalklappenersatzes
35.21.10↔	Aortenklappenersatz mit Graft, Bioprothese	35.95.19↔	Prothesenrefixation eines Herzklappenersatzes, sonstige
35.21.20↔	Implant e klappentragenden Gefprothese, biol Aortklapp	35.95.99↔	Revision einer Korrekturoperation am Herzen, sonstige
35.21.99↔	Aortenklappenersatz mit Graft, sonstige	35.99.00↔	Sonstige Operationen an Herzklappen, n.n.bez.
35.22.00↔	Sonstiger Aortenklappenersatz, n.n.bez.	35.99.10↔	Sonstige Operationen b kong Klappanom d Herz, n.n.bez.
35.22.10↔	Minimal-invasive Implantation einer Aortenklappe, n.n.bez.	35.99.11↔	Sonstige Operationen b kong Klappanom d Herz, Aortklapp
35.22.19↔	Minimal-invasive Implantation einer Aortenklappe, sonstige	35.99.12↔	Sonstige Operationen b kong Klappanom d Herz, Mitralkl
35.22.20↔	Aortenklappenersatz durch Autotransplantation [Ross-Operation]	35.99.13↔	Sonstige Op b kong Klappanom d Herz, Pulmonalklappe
35.22.30↔	Implant e klappentr Gefprothese, mechanische Aortklapp	35.99.14↔	Sonstige Op b kong Klappanom d Herz, Trikuspidalklappe
35.22.99↔	Sonstiger Aortenklappenersatz, sonstige	35.99.15↔	So Op b kong Klappanom d Herz, AV o Trunkusklappe
35.35.00↔	Operationen an den Trabeculae carneae cordis, n.n.bez.	35.99.19↔	Sonstige Op b kong Klappanom d Herz, sonstige Klap
35.35.10↔	Subvalvuläre fibröse o muskuläre Res an d Aortklapp	35.99.20↔	Sonstige Operationen an Herzklappen, minimal-invasiv
35.35.99↔	Operationen an den Trabeculae carneae cordis, sonstige	35.99.99↔	Sonstige Operationen an Herzklappen, sonstige
35.93↔	Erzeugen eines Conduits zwischen linkem Ventrikel und Aorta		

Prozedur F03-5

35.12.00↔	Valvuloplastik d Mitralkl a off Herz, oh Ers, n.n.bez.	35.23↔	Mitralklappenersatz mit Graft
35.12.10↔	Valvulotomie der Mitralklappe am offenen Herzen	35.24↔	Sonstiger Mitralklappenersatz
35.12.11↔	Segelrekonstruktion der Mitralklappe am offenen Herzen	35.33.00↔	Anuloplastik, n.n.bez.
35.12.20↔	Rk d Mitrkl a off Hr, oh Ers, b kng Klppnm d Hr	35.33.10↔	Anuloplastik der Mitralklappe, n.n.bez.
35.12.99↔	Valvuloplastik d Mitralkl a off Herz, oh Ers, sonstige		

35.33.11↔	Anuloplastik der Mitralklappe, offen	35.33.99↔	Anuloplastik, sonstige
35.33.19↔	Anuloplastik der Mitralklappe, sonstige		

Prozedur F03-6

35.14.00↔	Valvplast d Trikusklap a off Herz, oh Ers, n.n.bez.	35.14.99↔	Valvuloplastik d Trikusklap a off Herz, oh Ers, So
35.14.10↔	Valvulotomie der Trikuspidalklappe am offenen Herzen	35.27↔	Trikuspidalklappenersatz mit Graft
35.14.11↔	Segelrekonstruktion der Trikuspidalklappe am offenen Herzen	35.28↔	Sonstiger Trikuspidalklappenersatz
35.14.20↔	Rk d Trkspklp a off Hrz, oh Ers, b kng Klppnm d Hrz		

Prozedur F03-7

35.13.00↔	Valvuloplastik d Pulmklapp a off Herz, oh Ers, n.n.bez.	35.26.00↔	Sonstiger Pulmonalklappenersatz, n.n.bez.
35.13.10↔	Valvulotomie der Pulmonalklappe am offenen Herzen	35.26.10↔	Minimal-invasive Implantation einer Pulmonalklappe, n.n.bez.
35.13.20↔	Rk d Plmkpp a off Hrz, oh Ers, b kng Klppnm d Hrz	35.26.19↔	Minimal-invasive Implantation einer Pulmonalklappe, sonstige
35.13.99↔	Valvuloplastik d Pulmklapp a off Herz, oh Ers, sonstige	35.26.20↔	Implant e klappentr Gefprothese, Mech Pulmonalklappe
35.25.00↔	Pulmonalklappenersatz mit Graft, n.n.bez.	35.26.99↔	Sonstiger Pulmonalklappenersatz, sonstige
35.25.10↔	Pulmonalklappenersatz mit Graft, Bioprothese	35.34↔	Infundibulektomie
35.25.20↔	Implant e klappentr Gefprothese, biol Pulmonalklappe	35.92↔	Erzeug eines Cond zw rechtem Ventr und PulmonArt
35.25.99↔	Pulmonalklappenersatz mit Graft, sonstige		

Prozedur F03-8

35.24↔	Sonstiger Mitralklappenersatz	35.28↔	Sonstiger Trikuspidalklappenersatz
--------	-------------------------------	--------	------------------------------------

Prozedur F03-9

35.11.00↔	Valvuloplastik d Aortklapp a off Herz, oh Ers, n.n.bez.	36.99.40↔	Sympathektomie der Koronararterien
35.11.10↔	Valvulotomie der Aortenklappe am offenen Herzen	36.99.99↔	Sonstige Operationen an Herzgefäßen, sonstige
35.11.20↔	Rk d Artklp a off Hrz, oh Ers, b kng Klppnm d Hrz	37.99.21↔	Korrektur eines Double-outlet-right-ventricle vom Fallot-Typ
35.11.99↔	Valvuloplastik d Aortklapp a off Herz, oh Ers, sonstige	37.99.22↔	Korrektur eines sonstigen Double-outlet-right-ventricle
35.43.00↔	Vergröss e besteh Ventrikelseptumdefektes, n.n.bez.	37.99.23↔	Op an e funktionell/morphologisch univentrikulären Herz
35.43.10↔	Vergröss e besteh Ventrikelseptumdefektes, off Tech	37.99.24↔	Korrektur eines Cor triatriatum
35.43.99↔	Vergrosserung e besteh Ventrikelseptumdefektes, So	37.99.25↔	Korrektur eines Absent Pulmonary Valve Syndrom
35.50↔	Korr von nicht näher bez HerzseptDef mit Prothese	38.85.00↔	So chir Verschluss von and thorakalen Gef, n.n.bez.
35.51↔	Korr eines VHSeptDef mit Prothese, offene Technik	38.85.10↔	So chir Verschluss von and thorakalen Aa, n.n.bez.
35.53↔	Korrektur Ventrikelseptumdefekt mit Prothese, offener Zugang	38.85.11↔	Sonstiger chirurgischer Verschluss der A. subclavia
35.54↔	Korrektur von Endokardkissendefekten (AV-Kanal) mit Prothese	38.85.12↔	Sonstiger chirurgischer Verschluss der A. pulmonalis
35.60↔	Korr eines nicht bez HerzseptDef mit Bio-Graft	38.85.13↔	Sonstiger chirurgischer Verschluss des Truncus brachiocephalicus
35.61↔	Korrektur eines Vorhofseptumdefektes mit Bio-Graft	38.85.19↔	So chir Verschluss von and thorakalen Aa, sonstige
35.62↔	Korrektur eines Ventrikelseptumdefektes mit Bio-Graft	38.85.20↔	So chir Verschluss von thorakalen Venen, n.n.bez.
35.63↔	Korrektur von Endokardkissendefekten (AV-Kanal) mit Bio-Graft	38.85.21↔	Sonstiger chirurgischer Verschluss der V. cava superior
35.70↔	So ni näher bez Korr von ni näher bez HerzseptDef	38.85.22↔	Sonstiger chirurgischer Verschluss der V. pulmonalis
35.71↔	Sonstige nicht näher bez Korrektur eines VHSeptDef	38.85.23↔	Sonstiger chirurgischer Verschluss der V. subclavia
35.72.00↔	Korrektur eines Ventrikelseptumdefektes, n.n.bez.	38.85.28↔	So chir Verschluss von sonst tiefen thorakalen Venen
35.72.10↔	Verschluss eines erworbenen Ventrikelseptumdefektes	38.85.29↔	So chir Verschluss von thorakalen Venen, sonstige
35.72.99↔	Korrektur eines Ventrikelseptumdefektes, sonstige	38.85.99↔	So chir Verschluss von and thorakalen Gef, sonstige
35.73↔	So u ni näh bez Korr v Endokardkissendef (AV-Kan)	39.99.00↔	Sonstige Operationen an Blutgefäßen, n.n.bez.
35.81↔	Totalkorrektur einer Fallot-Tetralogie	39.99.10↔	Aortopexie
35.82↔	Totalkorrektur von total falsch mündenden Pulmonalvenen	39.99.20↔	Operationen bei kongenitalen Gefäßanomalien, n.n.bez.
35.91↔	Interatriale Transposition des venösen Rückflusses	39.99.21↔	Op b kngntlr Anmie d Artsthms (Stns) o b untrbrchnm Artbnbg
35.94↔	Erzeugen eines Conduits zwischen Vorhof und Pulmonalarterie	39.99.22↔	Op b kong Anom d A. o V. pulmonalis o b A. lusoria
35.98.00↔	Sonstige Operationen an Herzsepten, n.n.bez.	39.99.23↔	Operationen bei kongenitalen Anomalien der V. cava
35.98.99↔	Sonstige Operationen an Herzsepten, sonstige	39.99.24↔	Op b kong Kollateralgefäßen und Unifokalisierung
36.99.00↔	Sonstige Operationen an Herzgefäßen n.n.bez.	39.99.30↔	Kathinterv Verschluss d Duct arterios Botalli, n.n.bez
36.99.10↔	Intrakoronare Stammzelltherapie, n.n.bez.	39.99.31↔	Kathinterv Verschluss d Duct arterios Botalli, mit Coil
36.99.11↔	Intrakor Stammzth oh Anr v Stammzfrakt o kult Verm	39.99.32↔	Kthntrv Vrschl d Dct artrios Btll, m AmpltzDctOccldr
36.99.12↔	Intrakor Stammzth m Anr v Stammzfrakt o kult Vermehrung	39.99.38↔	Kathinterv Verschluss d Duct arterios Botalli, sonstige
36.99.19↔	Intrakoronare Stammzelltherapie, sonstige	39.99.39↔	Operationen bei sonstigen kongenitalen Gefäßanomalien
36.99.20↔	Operationen bei kongenitalen Anomalien der Herzgefäße	39.99.99↔	Sonstige Operationen an Blutgefäßen, sonstige
36.99.30↔	Rekonstruktion des Koronarostiums		

Prozedur F03-10

39.61.13↔	Extrkrp Zklt (ECC) unt tiefr Hypthrm (20 bs unt 26° C)	39.61.14↔	Extrkrp Zklt (ECC) unt prfndr Hypthrm (nt 20° C)
-----------	--	-----------	--

Prozedur F03-11

37.21†↔	Rechtsherzkatheter	37.23†↔	Kombinierter Rechts- und Linksherzkatheter
37.22†↔	Linksherzkatheter	37.28†↔	Intrakardiale Echokardiographie (IKE)

88.43†↔	Arteriographie der Pulmonalarterien	88.54†↔	Kombinierte Angiokardiographie des rechten und linken Herzens
88.50†↔	Angiokardiographie, n.n.bez.	88.55†↔	Koronare Arteriographie mit einem einzigen Katheter
88.52†↔	Angiokardiographie von Strukturen des rechten Herzens	88.56†↔	Koronare Arteriographie mit zwei Kathetern
88.53†↔	Angiokardiographie von Strukturen des linken Herzens	88.57†↔	Sonstige und nicht näher bezeichnete koronare Arteriographie

Prozedur F03-12

37.99.80↔ Reoperation an Herz und Perikard

Prozedur F03-13

37.33.00↔	Exz o Destr v and Läs o Gew d Herz, off Zug, n.n.bez.	37.33.20↔	Exz von and Läsion oder Gew d Herzens, offener Zugang
37.33.10↔	Exz o Destr a Reizleitungssystem, off Zugang, n.n.bez.	37.33.30↔	Destr von and Läsion oder Gew d Herzens, offener Zugang
37.33.11↔	Exz o Dstr a Reizleitungssystem, off Zg, abltv Mssn b Tchyrrhythmie	37.33.99↔	Exz o Destr von and Läs o Gew d Herz, off Zugang, So
37.33.19↔	Exz o Destr a Reizleitungssystem, off Zugang, sonstige		

Prozedur F03-14

37.21†↔	Rechtsherzkatheter	37.33.99↔	Exz o Destr von and Läs o Gew d Herz, off Zugang, So
37.22†↔	Linksherzkatheter	37.99.80↔	Reoperation an Herz und Perikard
37.23†↔	Kombinierter Rechts- und Linksherzkatheter	88.43†↔	Arteriographie der Pulmonalarterien
37.28†↔	Intrakardiale Echokardiographie (IKE)	88.50†↔	Angiokardiographie, n.n.bez.
37.33.00↔	Exz o Destr v and Läs o Gew d Herz, off Zug, n.n.bez.	88.52†↔	Angiokardiographie von Strukturen des rechten Herzens
37.33.10↔	Exz o Destr a Reizleitungssystem, off Zugang, n.n.bez.	88.53†↔	Angiokardiographie von Strukturen des linken Herzens
37.33.11↔	Exz o Dstr a Reizleitungssystem, off Zg, abltv Mssn b Tchyrrhythmie	88.54†↔	Kombinierte Angiokardiographie des rechten und linken Herzens
37.33.19↔	Exz o Destr a Reizleitungssystem, off Zugang, sonstige	88.55†↔	Koronare Arteriographie mit einem einzigen Katheter
37.33.20↔	Exz von and Läsion oder Gew d Herzens, offener Zugang	88.56†↔	Koronare Arteriographie mit zwei Kathetern
37.33.30↔	Destr von and Läsion oder Gew d Herzens, offener Zugang	88.57†↔	Sonstige und nicht näher bezeichnete koronare Arteriographie

ADRG F04**Aufwendige mehrzeitige Prozeduren oder komplexe Vakuumbehandlung bei Krankheiten und Störungen des Kreislaufsystems**

Prozedur in Tabelle F04-1 und Prozedur in Tabelle F04-2 und Vierzeitige bestimmte OR-Prozeduren oder Vierzeitige bestimmte OR-Prozeduren und (Definition der DRG (F03A oder Definition der DRG (F05Z oder Definition der DRG (F06A oder Definition der DRG (F06B oder Definition der DRG (F13A oder Definition der DRG (F14A oder Definition der DRG (F28A oder Definition der DRG (F33A)

DRG F04Z**Aufwendige mehrzeitige Prozeduren oder komplexe Vakuumbehandlung bei Krankheiten und Störungen des Kreislaufsystems****Prozedur F04-1**

86.88.50↔	Anl o Wchs e Syst z Vkuumvrs, tiefr, an Knch u Gl d Extrm	86.88.53↔	Anl o Wechsel e Syst zur Vakuumversiegelung, endorektal
86.88.51↔	Anl o Wchs e Syst z Vkuumvrs, tiefr, an Thr, Mdst u Strn	86.88.59↔	Anl o Wchs e Syst z Vkuumvrs, an Haut u Unth o snst Lk
86.88.52↔	Anl o Wechsel e Syst zur Vakuumversiegelung, a off Abd		

Prozedur F04-2

93.57.12†↔ Kont Sogbehandlung b e Vakuumversiegelung, 8 Tag u läng

ADRG F05**Koronare Bypass-Operation mit invasiver kardiologischer Diagnostik oder intraoperativer Ablation, mit komplizierenden Prozeduren oder Karotiseingriff oder bestimmte Eingriffe mit Herz-Lungen-Maschine in tiefer Hypothermie**

Mindestens eine Prozedur in Tabelle F05-1 und Prozedur in Tabelle F05-2 und (Komplizierende Prozeduren oder Prozedur in Tabelle F05-3) oder (mindestens eine Prozedur in Tabelle F05-4 und mindestens eine Prozedur in Tabelle F05-5 und (Alter < 1 Jahr oder Komplizierende Prozeduren oder Prozedur in Tabelle F05-6) oder Prozedur in Tabelle F05-7 und Alter < 16 Jahre) und Prozedur in Tabelle F05-8

DRG F05Z**Koronare Bypass-Operation mit invasiver kardiologischer Diagnostik oder intraoperativer Ablation, mit komplizierenden Prozeduren oder Karotiseingriff oder bestimmte Eingriffe mit Herz-Lungen-Maschine in tiefer Hypothermie**

Prozedur F05-1

00.66.00↔	Prkt trnslm Krngioplast [PTCA] o Krn Athrkt, n.n.bez.	37.23‡↔	Kombinierter Rechts- und Linksherzkatheter
00.66.10↔	Perkutaner translu Verschl e Fistel d Herzkranzgefäße	37.28‡↔	Intrakardiale Echokardiographie (IKE)
00.66.20↔	Koronarangioplastik [PTCA], mit Ballons, n.n.bez.	37.33.00↔	Exz o Destr v and Lös o Gew d Herz, off Zug, n.n.bez.
00.66.21↔	Koronarangioplastik [PTCA] mit Medikamentenfreisetzende Ballons	37.33.10↔	Exz o Destr a Reizleitungssystem, off Zugang, n.n.bez.
00.66.22↔	Koronarangioplastik [PTCA] mit Antikörperbeschichtete Ballons	37.33.11↔	Exz o Dstr a Reizleitngssystem,off Zg, abltv Mssn b Tchyrrhythmie
00.66.29↔	Koronarangioplastik [PTCA], mit Ballons, sonstige	37.33.19↔	Exz o Destr a Reizleitungssystem, off Zugang, sonstige
00.66.99↔	Prkt trnslm Krngioplast [PTCA] o Krn Athrkt, S	37.33.20↔	Exz von and Läsion oder Gew d Herzens, offener Zugang
35.96.00↔	Perkutane transluminale Valvuloplastik, n.n.bez.	37.33.30↔	Destr von and Läsion oder Gew d Herzens, offener Zugang
35.96.09↔	Perkutane transluminale Valvuloplastik, sonstige	37.33.99↔	Exz o Destr von and Lös o Gew d Herz, off Zugang, So
35.96.10↔	Perkutane Valvuloplastik, n.n.bez.	88.43‡↔	Arteriographie der Pulmonalarterien
35.96.20↔	Endovaskuläre Mitralkappenrekonstruktion, n.n.bez.	88.50‡↔	Angiokardiographie, n.n.bez.
35.96.21↔	Endovaskuläre Mitralkappenrekonstruktion, transarteriell	88.52‡↔	Angiokardiographie von Strukturen des rechten Herzens
35.96.22↔	Endovaskuläre Mitralkappenrekonstruktion, transvenös	88.53‡↔	Angiokardiographie von Strukturen des linken Herzens
35.96.23↔	Mitralkappenanuloplastik, endovaskulär	88.54‡↔	Kombinierte Angiokardiographie des rechten und linken Herzens
35.96.29↔	Endovaskuläre Mitralkappenrekonstruktion, sonstige	88.55‡↔	Koronare Arteriographie mit einem einzigen Katheter
37.21‡↔	Rechtsherzkatheter	88.56‡↔	Koronare Arteriographie mit zwei Kathetern
37.22‡↔	Linksherzkatheter	88.57‡↔	Sonstige und nicht näher bezeichnete koronare Arteriographie

Prozedur F05-2

36.10.00↔	Aortokoronarer Bypass zur Myokard-Revaskularisation, n.n.bez.	36.12.99↔	(Aorto)koronarer Bypass an zwei Koronararterien, sonstige
36.10.11↔	Aortokor Byp zur MyokRevaskularisation, konv Technik	36.13.00↔	(Aorto)koronarer Bypass an drei Koronararterien, n.n.bez.
36.10.12↔	Aortokor Byp zur MyokRevask, d mininv Technik	36.13.11↔	(Aorto)koronarer Byp an 3 Koronararterien, konv Technik
36.10.19↔	Aortokor Byp zur MyokRevask, sonstige Technik	36.13.12↔	(Aorto)koro Byp an 3 Korart, d minimalinvasive Technik
36.10.99↔	Aortokoronarer Bypass zur Myokard-Revaskularisation, sonstige	36.13.19↔	(Aorto)koronarer Byp an 3 Korart, sonstige Technik
36.11.00↔	(Aorto)koronarer Byp an e einz Koronararterie, n.n.bez.	36.13.99↔	(Aorto)koronarer Bypass an drei Koronararterien, sonstige
36.11.11↔	(Aorto)koronarer Byp an e einz Korart, konv Technik	36.14.00↔	(Art)kr (Art)kr Byp an 4 u mhr Krrt, n.n.bz.
36.11.12↔	(Aorto)koro Byp an e einz Korart, d mininv Technik	36.14.11↔	(Aorto)koronarer Byp an 4 und mehr Korart, konv Technik
36.11.19↔	(Aorto)koronarer Byp an e einz Korart, sonstige Technik	36.14.12↔	(Aorto)koro Byp an 4 und mehr Korart, d mininv Technik
36.11.99↔	(Aorto)koronarer Byp an e einz Koronararterie, sonstige	36.14.19↔	(Aorto)koro (Aorto)koro Byp an 4 u mehr Korart, So Tech
36.12.00↔	(Aorto)koronarer Bypass an zwei Koronararterien, n.n.bez.	36.14.99↔	(Aorto)koro (Aorto)koro Byp an 4 und mehr Korart, So
36.12.11↔	(Aorto)koronarer Byp an 2 Koronararterien, konv Technik	36.15↔	Einf Bypass zwischen A. mamma interna und KorArt
36.12.12↔	(Aorto)koro Byp an 2 Korart, d minimalinvasive Technik	36.16↔	Zweifacher A. mamma interna-Koronararterien Bypass
36.12.19↔	(Aorto)koro (Aorto)koro Byp an 2 Korart, So Technik	36.19↔	Sonstige Bypass-Anastomose zur Myokard Revaskularisation

Prozedur F05-3

38.02.00↔	Inzision von anderen Gefässen an Kopf und Hals, n.n.bez.	39.56.12↔	Plastische Rekonstruktion der V. jugularis mit Gewebe-Patch
38.02.10↔	Inzision von extrakraniellen Arterien an Kopf und Hals	39.56.19↔	Plast Reko von Gef an Kopf und Ha m GewPatch, sonstige
38.02.20↔	Inzision von extrakraniellen Venen an Kopf und Hals, n.n.bez.	39.56.20↔	Plast Reko von Gef d ob Extrem m GewPatch, n.n.bez.
38.02.21↔	Inzision der V. jugularis (externa) (interna)	39.56.21↔	Plast Rekonstruktion von Aa d ob Extrem m GewPatch
38.02.28↔	Inzis von sonstigen tiefen extrk Venen an Kopf und Ha	39.56.22↔	Plst Rk d V. sbcl, V. axll u V. brchiophlc m GwPch
38.02.29↔	Inzision von extrakraniellen Venen an Kopf und Hals, sonstige	39.56.23↔	Plast Reko von sonst tief Venen d ob Extrem m GewPatch
38.02.99↔	Inzision von anderen Gefässen an Kopf und Hals, sonstige	39.56.29↔	Plast Reko von Gef d ob Extrem m GewPatch, sonstige
38.12↔	Endarterektomie von anderen Gefässen an Kopf und Hals	39.56.30↔	Plast Reko von thorakalen Gef m GewPatch, n.n.bez.
38.32.00↔	Resektion von and Gef a Kopf und Ha mit Anast, n.n.bez.	39.56.31↔	Plastische Rekonstruktion der thorakalen Aorta mit Gewebe-Patch
38.32.10↔	Resektion von extrk Aa an Kopf und Hals mit Anast	39.56.32↔	Plastische Rekonstruktion der V. pulmonalis mit Gewebe-Patch
38.32.20↔	Res von extrk Venen an Kopf und Ha m Anast, n.n.bez.	39.56.33↔	Plastische Rekonstruktion der V. cava superior mit Gewebe-Patch
38.32.21↔	Resektion der V. jugularis mit Anastomose	39.56.39↔	Plast Reko von thorakalen Gef m GewPatch, sonstige
38.32.22↔	Resektion von oberfl extrk Venen an Kopf und Ha m Anast	39.56.40↔	Plastische Rekonstruktion abd Aa m GewPatch, n.n.bez.
38.32.99↔	Resektion von and Gef an Kopf und Ha m Anast, sonstige	39.56.41↔	Plastische Rekonstruktion der abdominalen Aorta mit Gewebe-Patch
38.42↔	Resektion von anderen Blutgefässen an Kopf und Hals	39.56.42↔	Plastische Rekonstruktion des Truncus coeliacus mit Gewebe-Patch
39.22.00↔	Bypass zwischen Aorta, A. subclavia und A. carotis, n.n.bez.	39.56.43↔	Plastische Rekonstruktion der A. gastrica mit Gewebe-Patch
39.22.10↔	Bypass an der A. carotis, n.n.bez.	39.56.44↔	Plastische Rekonstruktion der A. hepatica mit Gewebe-Patch
39.22.11↔	Bypass zwischen A. carotis und A. carotis	39.56.45↔	Plastische Rekonstruktion der A. lienalis mit Gewebe-Patch
39.22.12↔	Bypass zwischen A. carotis und A. vertebralis	39.56.46↔	Plastische Rekonstruktion der A. renalis mit Gewebe-Patch
39.22.13↔	Bypass zwischen A. carotis und A. subclavia	39.56.47↔	Plastische Rekonstruktion der A. mesenterica mit Gewebe-Patch
39.22.14↔	Bypass zwischen A. carotis und Aorta	39.56.48↔	Plastische Rekonstruktion der A. iliaca mit Gewebe-Patch
39.22.19↔	Bypass an der A. carotis, sonstige	39.56.49↔	Plastische Rekonstruktion abd Aa m GewPatch, sonstige
39.22.20↔	Bypass an der A. subclavia, n.n.bez.	39.56.50↔	Plast Rekonstruktion abd Venen m GewPatch, n.n.bez.
39.22.21↔	Bypass zwischen A. subclavia und Aorta	39.56.51↔	Plastische Rekonstruktion der V. cava inferior mit Gewebe-Patch
39.22.29↔	Bypass an der A. subclavia, sonstige	39.56.52↔	Plastische Rekonstruktion der V. iliaca mit Gewebe-Patch
39.22.99↔	Bypass zwischen Aorta, A. subclavia und A. carotis, sonstige		
39.28↔	Extrakraniell-intrakranieller Gefäss-Bypass		
39.56.00↔	Plast Rekonstruktion e Blutgef m GewPatch, n.n.bez.		
39.56.10↔	Plast Reko von Gef an Kopf und Ha m GewPatch, n.n.bez.		
39.56.11↔	Plastische Rekonstruktion von intrkr Gef mit GewPatch		

39.56.59↔	Plast Rekonstruktion abd Venen m GewPatch, sonstige	39.57.39↔	Plast Reko von thorakalen Gef m synth Patch Graft, So
39.56.60↔	Plast Reko von Gef d unt Extrem m GewPatch, n.n.bez.	39.57.40↔	Plast Reko abd Aa m synthetischem Patch Graft, n.n.bez.
39.56.61↔	Plast Reko von Aa d unteren Extrem m GewPatch	39.57.41↔	Plast Reko d abd Aort m synthetischem Patch Graft
39.56.62↔	Plast Reko d V. fem und V.poplitea m GewPatch	39.57.42↔	Plast Reko d Truncus coeliacus m synth Patch Graft
39.56.63↔	Plast Reko v sonst tief Venen d unt Extrem m GewPatch	39.57.43↔	Plast Reko d A. gastrica m synthetischem Patch Graft
39.56.64↔	Plast Reko von oberfl Venen d Oberschenkels m GewPatch	39.57.44↔	Plast Reko d A. hepatica m synthetischem Patch Graft
39.56.69↔	Plast Reko von Gef d unteren Extrem m GewPatch, So	39.57.45↔	Plast Reko d A. lienalis m synthetischem Patch Graft
39.56.99↔	Plast Rekonstruktion e Blutgef m GewPatch, sonstige	39.57.46↔	Plast Reko d A. renalis m synthetischem Patch Graft
39.57.00↔	Plast Reko m synthetischem Patch Graft, n.n.bez.	39.57.47↔	Plast Reko d A. mesenterica m synthetischem Patch Graft
39.57.10↔	Plst Rk v Gf an Kpf u H m synth Ptch Grft, n.n.bz.	39.57.48↔	Plast Reko d A. iliaca m synthetischem Patch Graft
39.57.11↔	Plast Reko von intrakr Gef m synthetischem Patch Graft	39.57.49↔	Plast Reko abd Aa m synthetischem Patch Graft, sonstige
39.57.12↔	Plast Reko v extrk Aa an Kopf u Ha m synth Patch Graft	39.57.50↔	Plast Reko abd Venen m synth Patch Graft, n.n.bez.
39.57.13↔	Plast Reko d V. jugularis m synthetischem Patch Graft	39.57.51↔	Plast Reko d V. cava inferior m synth Patch Graft
39.57.19↔	Plast Reko von Gef an Kopf u Ha m synth Patch Graft, So	39.57.52↔	Plast Reko d V. iliaca m synthetischem Patch Graft
39.57.20↔	Plst Rk v Gf d ob Extrm m synth Ptch Grft, n.n.bz.	39.57.59↔	Plast Reko abd Venen m synthetischem Patch Graft, So
39.57.21↔	Plast Reko von Aa d ob Extrem m synth Patch Graft	39.57.60↔	Plst Rk v Gf d unt Extrm m synth Ptch Grft, n.n.bz.
39.57.22↔	Plst Rk d V. sbcl, V. axil u V. brchiocphlc m synth Ptch Grft	39.57.61↔	Plast Reko von Aa d unteren Extrem m synth Patch Graft
39.57.23↔	Plst Rk v snst tief Vv d ob Extrm m synth Ptch Grft	39.57.62↔	Plast Reko d V. fem und V.poplitea m synth Patch Graft
39.57.29↔	Plast Reko von Gef d ob Extrem m synth Patch Graft, So	39.57.63↔	Plst Rk v snst tief Vv d unt Extrm m synth Ptch Grft
39.57.30↔	Plast Reko von thor Gef m synth Patch Graft, n.n.bez.	39.57.64↔	Plst Rk v obrfl Vv d Obsrchnkls m synth Ptch Grft
39.57.31↔	Plast Reko d thorakalen Aort m synth Patch Graft	39.57.69↔	Plast Reko von Gef d unt Extrem m synth Patch Graft, So
39.57.32↔	Plast Reko d V. pulmon m synthetischem Patch Graft	39.57.99↔	Plast Reko m synthetischem Patch Graft, sonstige
39.57.33↔	Plast Reko d V. cava superior m synth Patch Graft	39.58↔	Plast Reko eines Blutgef mit Patch Graft n.n.bez.

Prozedur F05-4

01.21↔	Inzision und Drainage an den kranialen Sinus	35.39.00↔	Op an and an d Herzkl angrenz Strukturen, n.n.bez.
35.00↔	Valvulotomie am geschlossenen Herzen, Klappe nicht bezeichnet	35.39.10↔	Supravalvuläre Resektion, Herzklappe, n.n.bez.
35.01↔	Valvulotomie am geschlossenen Herzen, Aortenklappe	35.39.11↔	Supravalvuläre Resektion, Aortenklappe
35.02↔	Valvulotomie am geschlossenen Herzen, Mitralklappe	35.39.12↔	Supravalvuläre Resektion, Pulmonalklappe
35.03↔	Valvulotomie am geschlossenen Herzen, Pulmonalklappe	35.39.19↔	Supravalvuläre Resektion, sonstige Herzklappe
35.04↔	Valvulotomie am geschlossenen Herzen, Trikuspidalklappe	35.39.99↔	Op an and an d Herzkl angrenz Strukturen, sonstige
35.10↔	ValvPlast am off Herz, ohne Ersatz, Klap nicht bez	35.41.00↔	Vergrosserung eines bestehenden Vorhofseptumdefektes, n.n.bez.
35.11.00↔	Valvuloplastik d Aortklapp a off Herz, oh Ers, n.n.bez.	35.41.10↔	Vergrosserung e besteh Vorhofseptumdefektes, off Tech
35.11.10↔	Valvulotomie der Aortenklappe am offenen Herzen	35.41.20↔	Vergross e besteh Vorhofseptumdefektes, geschl Tech
35.11.20↔	Rk d Artklpp a off Hr, oh Ers, b kng Klppnm d Hr	35.41.99↔	Vergrosserung eines bestehenden Vorhofseptumdefektes, sonstige
35.11.99↔	Valvuloplastik d Aortklapp a off Herz, oh Ers, sonstige	35.42.00↔	Bildung von Herzseptumdefekten, n.n.bez.
35.12.00↔	Valvuloplastik d Mitralkl a off Herz, oh Ers, n.n.bez.	35.42.10↔	Bildung von Herzseptumdefekten, offene Technik
35.12.10↔	Valvulotomie der Mitralklappe am offenen Herzen	35.42.20↔	Bildung von Herzseptumdefekten, geschlossene Technik
35.12.11↔	Segelrekonstruktion der Mitralklappe am offenen Herzen	35.42.99↔	Bildung von Herzseptumdefekten, sonstige
35.12.20↔	Rk d Mitrkl a off Hr, oh Ers, b kng Klppnm d Hr	35.43.00↔	Vergross e besteh Ventrikelseptumdefektes, n.n.bez.
35.12.99↔	Valvuloplastik d Mitralkl a off Herz, oh Ers, sonstige	35.43.10↔	Vergross e besteh Ventrikelseptumdefektes, off Tech
35.13.00↔	Valvuloplastik d Pulmklapp a off Herz, oh Ers, n.n.bez.	35.43.20↔	Vergross e besteh Ventrikelseptumdefektes, geschl Tech
35.13.10↔	Valvulotomie der Pulmonalklappe am offenen Herzen	35.43.99↔	Vergrosserung e besteh Ventrikelseptumdefektes, So
35.13.20↔	Rk d Plmklpp a off Hr, oh Ers, b kng Klppnm d Hr	35.50↔	Korr von nicht näher bez HerzseptDef mit Prothese
35.13.99↔	Valvuloplastik d Pulmklapp a off Herz, oh Ers, sonstige	35.51↔	Korr eines VHSeptDef mit Prothese, offene Technik
35.14.00↔	Valvplast d Trikusplap a off Herz, oh Ers, n.n.bez.	35.53↔	Korrektur Ventrikelseptumdefekt mit Prothese, offener Zugang
35.14.10↔	Valvulotomie der Trikuspidalklappe am offenen Herzen	35.54↔	Korrektur von Endokardkissendefekten (AV-Kanal) mit Prothese
35.14.11↔	Segelrekonstruktion der Trikuspidalklappe am offenen Herzen	35.60↔	Korr eines nicht bez HerzseptDef mit Bio-Graft
35.14.20↔	Rk d Trkspklp a off Hr, oh Ers, b kng Klppnm d Hr	35.61↔	Korrektur eines Vorhofseptumdefektes mit Bio-Graft
35.14.99↔	Valvuloplastik d Trikusplap a off Herz, oh Ers, So	35.62↔	Korrektur eines Ventrikelseptumdefektes mit Bio-Graft
35.19.00↔	Valvuloplastik a off Herz, oh Ers, So Klap, n.n.bez.	35.63↔	Korrektur von Endokardkissendefekten (AV-Kanal) mit Bio-Graft
35.19.10↔	Rk e AVKlp a off Hr, oh Ers, b kng Klppnm d Hr	35.70↔	So ni näher bez Korr von ni näher bez HerzseptDef
35.19.11↔	Rk e Trncsklpp a off Hr, oh Ers, b kng Klppnm d Hr	35.71↔	Sonstige nicht näher bez Korrektur eines VHSeptDef
35.19.99↔	Valvuloplastik a off Herz, oh Ers, So Klap, So	35.72.00↔	Korrektur eines Ventrikelseptumdefektes, n.n.bez.
35.29.00↔	Herzklappenersatz, sonstige Klappe, n.n.bez.	35.72.10↔	Verschluss eines erworbenen Ventrikelseptumdefektes
35.29.10↔	Ers d AVKlappe b kongenitalen Klappenanomalien d Herz	35.72.99↔	Korrektur eines Ventrikelseptumdefektes, sonstige
35.29.20↔	Ers d TruncusKlap b kongenitalen Klappenom d Herz	35.73↔	So u ni näh bez Korr v Endokardkissendef (AV-Kan)
35.29.99↔	Herzklappenersatz, sonstige Klappe, sonstige	35.91↔	Interatriale Transposition des venösen Rückflusses
35.31↔	Papillarmuskeloperation	35.92↔	Erzeug eines Cond zw rechtem Ventr und PulmonArt
35.32↔	Sehnenfaden-Operation	35.93↔	Erzeugen eines Conduits zwischen linkem Ventrikel und Aorta
35.33.00↔	Anuloplastik, n.n.bez.	35.94↔	Erzeugen eines Conduits zwischen Vorhof und Pulmonarterie
35.33.10↔	Anuloplastik der Mitralklappe, n.n.bez.	35.98.00↔	Sonstige Operationen an Herzsepten, n.n.bez.
35.33.11↔	Anuloplastik der Mitralklappe, offen	35.98.10↔	Prktntrntsmnln Vrschl e Vhsptmdfks, n.n.bz.
35.33.19↔	Anuloplastik der Mitralklappe, sonstige	35.98.19↔	Perkutanentransluminalen Verschl e Vhseptumdefektes, So
35.33.99↔	Anuloplastik, sonstige	35.98.30↔	Perkutanentransluminalen Verschl e Vsd
35.35.00↔	Operationen an den Trabeculae carneae cordis, n.n.bez.	35.98.99↔	Sonstige Operationen an Herzsepten, sonstige
35.35.10↔	Subvalvuläre fibröse o muskuläre Res an d Aortklapp	35.99.00↔	Sonstige Operationen an Herzklappen, n.n.bez.
35.35.99↔	Operationen an den Trabeculae carneae cordis, sonstige		

35.99.10↔	Sonstige Operationen b kong Klappanom d Herz, n.n.bez.	37.4x.21↔	Plastische Rekonstruktion des Myokard, sonstige
35.99.11↔	Sonstige Operationen b kong Klappanom d Herz, Aortklapp	37.4x.99↔	Plastische Rekonstruktion von Herz und Perikard, sonstige
35.99.12↔	Sonstige Operationen b kong Klappanom d Herz, Mitralkl	37.52↔	Implantation eines kompletten Herzersatzsystems
35.99.13↔	Sonstige Op b kong Klappanom d Herz, Pulmonalklappe	37.53↔	Ers o Repar d thor Einheit e kompl Herzersatzsyst
35.99.14↔	Sonstige Op b kong Klappanom d Herz, Trikuspidalklappe	37.54↔	Ers/Repar so implantb Bestandt komplHerzersatzsyst
35.99.15↔	So Op b kong Klappanom d Herz, AV o Trunkusklappe	37.61.00↔	Implantation einer intraaortalen Ballonpumpe, n.n.bez.
35.99.19↔	Sonstige Op b kong Klappanom d Herz, sonstige Klapp	37.61.10↔	Implantation einer intraaortalen Ballonpumpe, offen chirurgisch
35.99.20↔	Sonstige Operationen an Herzklappen, minimal-invasiv	37.61.20↔	Dauer d Bhdl mit einer intraaortalen Ballonpumpe, n.n.bez.
35.99.99↔	Sonstige Operationen an Herzklappen, sonstige	37.61.21↔	Dauer d Bhdl m e Intraaort Ballonpumpe: weniger als 48 Std
36.03↔	Koronarangioplastik am offenen Thorax	37.61.22↔	Dauer d Bhdl m e Intraaort Ballonpumpe: 48 bis unt 96 Std
36.17↔	Abdomino-koronarer Arterien-Bypass	37.61.29↔	Dauer d Bhdl mit e intraaortalen Ballonpumpe: mehr Stunden
36.2↔	Myokard-Revaskularisation mit Arterien-Implantat	37.61.99↔	Implantation einer intraaortalen Ballonpumpe, sonstige
36.31↔	Transmyokardiale Revaskularisation am offenen Thorax	37.62↔	Einsetzen von nicht-implantierbarem herzunterstützendem System
36.32.00↔	Sonstige transmyokardiale Revaskularisation, n.n.bez.	37.63.00↔	Reparatur von herzunterstützendem System, n.n.bez.
36.32.99↔	Sonstige transmyokardiale Revaskularisation, sonstige	37.63.10↔	Pumpenwechsel (n offn chr)extrk Pm, n.n.bez.
36.33↔	Endoskopische transmyokardiale Revaskularisation	37.63.11↔	Isl Pmpwch (N offn chr) extrk Pmp (zB Kreislp o Zntprmp),unvntr
36.34↔	Perkutane transmyokardiale Revaskularisation	37.63.12↔	Isl Pmpwch(N offn chr) extrk Pmp(zB Kreislp o Zntprmp),bvnt
36.39.00↔	Sonstige Herz-Revaskularisation, n.n.bez.	37.63.19↔	Isl Pmpwch (N offn chr) e extrk Pmp (z.B. Kreislp o Zntprmp), S
36.39.10↔	Herz-Revaskularisation durch Koronararterienpatch	37.63.20↔	Isol Pumpwech (Ni offen chir) e parak Pumpe, n.n.bez.
36.39.11↔	Revision eines Koronararterienbypass	37.63.21↔	Isol Pumpwech (Ni offen chir) e parak Pumpe, univent
36.39.12↔	Neuanlage eines Koronararterienbypass	37.63.22↔	Isol Pumpwech (Ni offen chir) e parak Pumpe, biventr
36.39.13↔	Transposition von Koronararterien	37.63.29↔	Isol Pumpwech (Ni offen chir) e parak Pumpe, sonstige
36.39.14↔	HerzRevasik m fr A. mamm intTx (IMATx)	37.63.99↔	Reparatur von herzunterstützendem System, sonstige
36.39.99↔	Sonstige Herz-Revaskularisation, sonstige	37.64.00↔	Entfernung von herzunterstützenden Systemen, n.n.bez.
36.91↔	Korrektur eines Koronargefäss-Aneurysmas	37.64.10↔	Entfernung einer intraaortalen Ballonpumpe
36.99.00↔	Sonstige Operationen an Herzgefässen n.n.bez.	37.64.20↔	Entfernung einer extrakorporalen Pumpe
36.99.10↔	Intrakoronare Stammzelltherapie, n.n.bez.	37.64.30↔	Entfernung einer parakorporalen Pumpe
36.99.11↔	Intrakor Stammzth oh Anr v Stammzfrakt o kult Vern	37.64.40↔	Entfernung eines kompletten Herzersatzsystems (Kunstherz)
36.99.12↔	Intrakor Stammzth m Anr v Stammzfrakt o kult Vermehrung	37.64.50↔	Entfernung einer intrakorporalen Pumpe
36.99.19↔	Intrakoronare Stammzelltherapie, sonstige	37.64.60↔	Entfernung eines äußeren Myokardunterstützungssystems
36.99.20↔	Operationen bei kongenitalen Anomalien der Herzgefässe	37.64.70↔	Entf e transvasal platzierten axial Pumpe zur Kreislunt
36.99.30↔	Rekonstruktion des Koronarostiums	37.64.99↔	Entfernung von herzunterstützenden Systemen, sonstige
36.99.40↔	Sympathektomie der Koronararterien	37.65.00↔	Implant von äusserlichem herzunterst System, n.n.bez.
36.99.99↔	Sonstige Operationen an Herzgefässen, sonstige	37.65.10↔	Implnt (ffn chr) e extrk Pmp (z.B. Kreislp o Zntprmp), n.n.bez.
37.10↔	Inzision am Herzen n.n.bez.	37.65.11↔	Implnt (ffn chr) e extrk Pmp (z.B. Kreislp o Zntprmp), unvntr
37.11.00↔	Kardiotorie, n.n.bez.	37.65.12↔	Implnt (ffn chr) e extrk Pmp (z.B. Kreislp o Zntprmp), bvnt
37.11.10↔	Epikardiale, endokardiale und epimyokardiale Inzision	37.65.19↔	Implnt (ffn chr) e extrk Pmp (z.B. Kreislp o Zntprmp), S
37.11.99↔	Kardiotorie, sonstige	37.65.20↔	Implant (offen chir) e parakorporalen Pumpe, n.n.bez.
37.12↔	Perikardiotorie	37.65.21↔	Implant (offen chir) e parak Pumpe, univentrikulär
37.24.00↔	Perikardiopsie, n.n.bez.	37.65.22↔	Implant (offen chir) e parakorporalen Pumpe, biventr
37.24.10↔	Geschlossene [perkutane] [Nadel-] Biopsie des Perikards	37.65.29↔	Implant (offen chir) e parakorporalen Pumpe, sonstige
37.24.20↔	Offene Perikardiopsie	37.65.50↔	Dauer d Bhdl m e univentr extrak Pumpe, n.n.bez.
37.24.99↔	Perikardiopsie, sonstige	37.65.51↔	Dauer d Bhdl m e unvntr extrk Pmp: wng als 48 Std
37.25.00↔	Herzbiopsie, n.n.bez.	37.65.52↔	Dauer d Bhdl m e unvntr extrk Pmp: 48 bs unt 96 Std
37.25.10↔	Geschlossene [perkutane] [Nadel-] Biopsie des Myokards	37.65.53↔	Dauer d Bhdl m e univentr extrak Pumpe: 96 Std u läng
37.25.20↔	Transvasale Biopsie des Endokards, Myokards und Endomyokards	37.65.60↔	Dauer d Bhdl mit e biventr extrak Pumpe, n.n.bez.
37.25.30↔	Herzbiopsie, offen	37.65.61↔	Dauer d Bhdl m e biventr extrak Pumpe: wenig als 48 Std
37.25.99↔	Herzbiopsie, sonstige	37.65.62↔	Dauer d Bhdl m e bvnt extrk Pmp: 48 bs unt 96 Std
37.31.00↔	Perikardektomie, n.n.bez.	37.65.69↔	Dauer d Bhdl mit e biventr extrak Pumpe: mehr Stunden
37.31.10↔	Perikardektomie, partiell	37.65.99↔	Implant von äusserlichem herzunterst System, sonstige
37.31.20↔	Perikardektomie, total	37.66.00↔	Einsetz von implantbar herzunterst System, n.n.bez.
37.31.30↔	Adhäsiolyse am Perikard	37.66.10↔	Implant (offen chir) e intrakorporalen Pumpe, n.n.bez.
37.31.99↔	Perikardektomie, sonstige	37.66.11↔	Implant (offen chir) e intrakorp Pumpe, univentrikulär
37.32↔	Aneurysmektomie am Herzen	37.66.12↔	Implant (offen chir) e intrakorporalen Pumpe, biventr
37.33.00↔	Exz o Destr v and Lös o Gew d Herz, off Zug, n.n.bez.	37.66.19↔	Implant (offen chir) e intrakorporalen Pumpe, sonstige
37.33.10↔	Exz o Destr a Reizleitungssystem, off Zugang, n.n.bez.	37.66.99↔	Einsetz von implantbar herzunterst System, sonstige
37.33.11↔	Exz o Dstr a Reizleitngssystem,off Zg, abltv Mssn b Tchyrrhythmie	37.67↔	Implantation eines herzmuskelstimulierenden Systems
37.33.19↔	Exz o Destr a Reizleitungssystem, off Zugang, sonstige	37.68.00↔	Einsetz von perkutanem ext herzunterst System, n.n.bez.
37.33.20↔	Exz von and Läsion oder Gew d Herzens, offener Zugang	37.68.10↔	Prkt Enf e Intraaort Bllpm (IABP), Bhdl Dauer n.n.bez.
37.33.30↔	Destr von and Läsion oder Gew d Herzens, offener Zugang	37.68.11↔	Prkt Enf e Intraaort Bllpm (IABP), Bhdl Dauer bs unt 48 Std
37.33.99↔	Exz o Destr von and Lös o Gew d Herz, off Zugang, So	37.68.12↔	Prkt Enf e Intraaort Bllpm (IABP), Bhdl Dauer zw 48 u 95 Std
37.35↔	Partielle Ventrikulektomie	37.68.19↔	Prkt Enf e Intraaort Bllpm (IABP), Bhdl Dauer mhr Std
37.41↔	Implantation von prothetischem herzunterst Syst	37.68.20↔	Implnt e intvs, unvntr, axial Pmp z Kreislnt, Dauer n.n.bez.
37.49↔	Sonstige plastische Rekonstruktion am Herzen und Perikard	37.68.21↔	Implntintvs, unvntr, axial PmpKreislnt, DauerBhdl bs unt 48 Std
37.4x.00↔	Plastische Rekonstruktion von Herz und Perikard, n.n.bez.	37.68.22↔	Impl intvs,unvntr,axial Pmp z Kreislnt,Dauer zw48&95Std
37.4x.10↔	Naht des Perikardes (nach Verletzung)	37.68.23↔	Implnt e intvs,unvntr,axial Pmp z Kreislnt,Dauer zw96&119Std
37.4x.11↔	Plastische Rekonstruktion des Perikards, sonstige	37.68.29↔	Impl e intvs,unvntr,axial Pmp z Kreislnt,Dauer120Std&mhr
37.4x.20↔	Naht des Myokardes (nach Verletzung)	37.68.30↔	Implnt e intvs, bvnt, axial Pmp z Kreislnt, Dauer n.n.bez.
		37.68.31↔	Implntintvs, bvnt, axial PmpKreislnt, DauerBhdl < 48 Std

37.68.32↔	Impl e intvs,bvntr,axial Pmp z KreisInt,Dauer zw48&95Std	38.08.12↔	Inzision der A. poplitea
37.68.33↔	Impl intvs,bvntr,axial Pmp z KreisInt,Dauer zw96&119Std	38.08.99↔	Inzision von Arterien der unteren Extremität, sonstige
37.68.39↔	Implnt e intvs, bvntr, axial Pmp z KreisInt, Dauer 120 Std u mhr	38.10↔	Endarterektomie, Lokalisation n.n.bez.
37.68.40↔	Entfernung einer intravasalen axialen Pumpe, n.n.bez.	38.11↔	Endarterektomie von intrakraniellen Gefässen
37.68.41↔	Entfernung einer intravasalen, univentrikulären axialen Pumpe	38.12↔	Endarterektomie von anderen Gefässen an Kopf und Hals
37.68.42↔	Entfernung einer intravasalen, biventrikulären axialen Pumpe	38.13↔	Endarterektomie von Gefässen der oberen Extremität
37.68.49↔	Entfernung einer intravasalen, axialen Pumpe, sonstige	38.14.00↔	Endarterektomie der Aorta, n.n.bez.
37.68.99↔	Einsetz von perkutanem ext herzunterst System, sonstige	38.14.10↔	Endarterektomie von Aorta ascendens und Aortenbogen
37.91↔	Offene Herzmassage	38.14.20↔	Endarterektomie der Aorta descendens
37.99.00↔	Sonstige Operationen an Herz und Perikard, n.n.bez.	38.14.30↔	Endarterektomie der Aorta abdominalis
37.99.10↔	Intramyokardiale Stammzelltherapie, n.n.bez.	38.14.99↔	Endarterektomie der Aorta, sonstige
37.99.11↔	Intramyok Stammzth o Anr v Stammzfrakt o kult Verm	38.15.00↔	Endarterektomie der anderen thorakalen Gefässe, n.n.bez.
37.99.12↔	Intramyok Stammzth m Anr v Stammzfrakt o kult Verm	38.15.10↔	Endarterektomie der A. subclavia
37.99.19↔	Intramyokardiale Stammzelltherapie, sonstige	38.15.20↔	Endarterektomie des Truncus brachiocephalicus
37.99.20↔	Operationen bei kongenitalen Anomalien des Herzens, n.n.bez.	38.15.30↔	Endarterektomie der A. pulmonalis
37.99.29↔	Operationen bei kongenitalen Anomalien des Herzens, sonstige	38.15.40↔	Endarterektomie der V. pulmonalis
37.99.30↔	Ligatur eines Herzhohes	38.15.99↔	Endarterektomie der anderen thorakalen Gefässe, sonstige
37.99.80↔	Reoperation an Herz und Perikard	38.16.00↔	Endarterektomie von abdominalen Arterien, n.n.bez.
37.99.99↔	Sonstige Operationen an Herz und Perikard, sonstige	38.16.10↔	Endarterektomie von viszeralen Arterien, n.n.bez.
38.01↔	Inzision von intrakraniellen Gefässen	38.16.11↔	Endarterektomie des Truncus coeliacus
38.02.00↔	Inzision von anderen Gefässen an Kopf und Hals, n.n.bez.	38.16.12↔	Endarterektomie der A. gastrica
38.02.10↔	Inzision von extrakraniellen Arterien an Kopf und Hals	38.16.13↔	Endarterektomie der A. hepatica
38.02.20↔	Inzision von extrakraniellen Venen an Kopf und Hals, n.n.bez.	38.16.14↔	Endarterektomie der A. lienalis
38.02.21↔	Inzision der V. jugularis (externa) (interna)	38.16.15↔	Endarterektomie der A. renalis
38.02.28↔	Inzis von sonstigen tiefen extrk Venen an Kopf und Ha	38.16.16↔	Endarterektomie der A. mesenterialis
38.02.29↔	Inzision von extrakraniellen Venen an Kopf und Hals, sonstige	38.16.17↔	Endarterektomie der A. lumbalis
38.02.99↔	Inzision von anderen Gefässen an Kopf und Hals, sonstige	38.16.18↔	Endarterektomie der A. iliaca
38.03.00↔	Inzision von Gefässen der oberen Extremität, n.n.bez.	38.16.19↔	Endarterektomie von viszeralen Arterien, sonstige
38.03.10↔	Inzision von Arterien der oberen Extremität, n.n.bez.	38.16.99↔	Endarterektomie von abdominalen Arterien, sonstige
38.03.11↔	Inzision der A. axillaris	38.18.00↔	Endarterektomie von Gefässen der unteren Extremität, n.n.bez.
38.03.19↔	Inzision von sonstigen Arterien des Oberarms	38.18.10↔	Endarterektomie der A. femoralis (communis) (superficialis)
38.03.20↔	Inzision von Arterien des Unterarms	38.18.11↔	Endarterektomie der A. profunda femoris
38.03.21↔	Inzision von Arterien der Hand	38.18.12↔	Endarterektomie der A. poplitea
38.03.30↔	Inzision von Venen der oberen Extremität, n.n.bez.	38.18.99↔	Endarterektomie von Gefässen der unteren Extremität, sonstige
38.03.31↔	Inzision der V. axillaris	38.21↔	Biopsie eines Blutgefässes
38.03.38↔	Inzision von sonstigen tiefen Venen der oberen Extremität	38.32.00↔	Resektion von and Gef a Kopf und Ha mit Anast, n.n.bez.
38.03.39↔	Inzision von Venen der oberen Extremität, sonstige	38.32.10↔	Resektion von extrk Aa an Kopf und Hals mit Anast
38.03.99↔	Inzision von Gefässen der oberen Extremität, sonstige	38.32.20↔	Res von extrk Venen an Kopf und Ha m Anast, n.n.bez.
38.04.00↔	Inzision der Aorta, n.n.bez.	38.32.21↔	Resektion der V. jugularis mit Anastomose
38.04.10↔	Inzision von Aorta ascendens und Aortenbogen	38.32.22↔	Resektion von oberfl extrk Venen an Kopf und Ha m Anast
38.04.20↔	Inzision der Aorta descendens	38.32.99↔	Resektion von and Gef an Kopf und Ha m Anast, sonstige
38.04.30↔	Inzision der Aorta abdominalis	38.33.00↔	Resektion von Gefässen der oberen Extremität, n.n.bez.
38.04.99↔	Inzision der Aorta, sonstige	38.33.10↔	Resektion von Aa d oberen Extrem mit Anast, n.n.bez.
38.05.00↔	Inzision von anderen thorakalen Gefässen, n.n.bez.	38.33.11↔	Resektion von Arterien des Oberarmes mit Anastomose
38.05.10↔	Inzision von anderen thorakalen Arterien	38.33.12↔	Resektion der A. ulnaris mit Anastomose
38.05.20↔	Inzision von thorakalen Venen, n.n.bez.	38.33.13↔	Resektion von sonstigen Arterien des Unterarmes mit Anastomose
38.05.21↔	Inzision von thorakalen tiefen Venen	38.33.14↔	Resektion von Arterien der Hand mit Anastomose
38.05.29↔	Inzision von thorakalen Venen, sonstige	38.33.20↔	Resektion von Venen d oberen Extrem mit Anast, n.n.bez.
38.05.99↔	Inzision von anderen thorakalen Gefässen, sonstige	38.33.21↔	Resektion der V. axillaris mit Anastomose
38.06.00↔	Inzision von abdominalen Arterien, n.n.bez.	38.33.22↔	Res von sonstigen tiefen Venen d ob Extrem m Anast
38.06.10↔	Inzision von viszeralen Arterien, n.n.bez.	38.33.23↔	Resektion von oberflächlichen Venen d ob Extrem m Anast
38.06.11↔	Inzision des Truncus coeliacus	38.33.99↔	Resektion von Gefässen der oberen Extremität, sonstige
38.06.12↔	Inzision der A. gastrica	38.34.00↔	Resektion der Aorta mit Anastomose, n.n.bez.
38.06.13↔	Inzision der A. hepatica	38.34.10↔	Resektion d Aort ascendens und d Aortenbogens mit Anast
38.06.14↔	Inzision der A. lienalis	38.34.20↔	Resektion der Aorta descendens mit Anastomose
38.06.15↔	Inzision der A. renalis	38.34.30↔	Resektion der Aorta abdominalis mit Anastomose
38.06.16↔	Inzision der A. mesenterialis	38.34.99↔	Resektion der Aorta mit Anastomose, sonstige
38.06.17↔	Inzision der A. lumbalis	38.35.00↔	Resektion von thorakalen Gefässen mit Anastomose, n.n.bez.
38.06.18↔	Inzision der A. iliaca	38.35.10↔	Resektion von thorakalen Arterien mit Anastomose, n.n.bez.
38.06.19↔	Inzision von viszeralen Arterien, sonstige	38.35.11↔	Resektion der A. subclavia mit Anastomose
38.06.99↔	Inzision von abdominalen Arterien, sonstige	38.35.12↔	Resektion des Truncus brachiocephalicus mit Anastomose
38.07.00↔	Inzision von abdominalen Venen, n.n.bez.	38.35.13↔	Resektion der A. pulmonalis mit Anastomose
38.07.10↔	Inzision von tiefen abdominalen Venen, n.n.bez.	38.35.19↔	Resektion von thorakalen Arterien mit Anastomose, sonstige
38.07.11↔	Inzision der V. cava inferior	38.35.20↔	Resektion von thorakalen Venen mit Anastomose, n.n.bez.
38.07.12↔	Inzision der V. iliaca	38.35.21↔	Resektion der V. pulmonalis mit Anastomose
38.07.19↔	Inzision von tiefen abdominalen Venen, sonstige	38.35.22↔	Resektion der V. subclavia mit Anastomose
38.07.99↔	Inzision von abdominalen Venen, sonstige	38.35.23↔	Resektion der V. cava superior mit Anastomose
38.08.00↔	Inzision von Arterien der unteren Extremität, n.n.bez.	38.35.28↔	Res von thorakalen von sonstigen tiefen Venen m Anast
38.08.10↔	Inzision der A. femoralis (communis) (superficialis)	38.35.29↔	Resektion von thorakalen Venen mit Anastomose, sonstige
38.08.11↔	Inzision der A. profunda femoris		

38.35.99↔	Resektion von thorakalen Gefässen mit Anastomose, sonstige	38.51↔	Ligatur und Stripping von intrakraniellen Varizen
38.36.00↔	Resektion von abdominalen Arterien mit Anastomose, n.n.bez.	38.61↔	Sonstige Exzision von intrakraniellen Gefässen
38.36.10↔	Resektion von viszeralen Arterien mit Anastomose, n.n.bez.	38.62↔	Sonstige Exzision von Gefässen an Kopf und Hals
38.36.11↔	Resektion des Truncus coeliacus mit Anastomose	38.63.00↔	Sonstige Exzision von Gefässen der oberen Extremität, n.n.bez.
38.36.12↔	Resektion der A. gastrica mit Anastomose	38.63.10↔	Sonstige Exzision von Arterien der oberen Extremität, n.n.bez.
38.36.13↔	Resektion der A. hepatica mit Anastomose	38.63.11↔	Sonstige Exzision von Arterien der Hand
38.36.14↔	Resektion der A. lienalis mit Anastomose	38.63.19↔	Sonstige Exzision von Arterien der oberen Extremität, sonstige
38.36.15↔	Resektion der A. renalis mit Anastomose	38.63.20↔	Sonstige Exzision von Venen der oberen Extremität, n.n.bez.
38.36.16↔	Resektion der A. mesenterialis	38.63.21↔	Sonstige Exzision von tiefen Venen der oberen Extremität
38.36.17↔	Resektion der A. iliaca mit Anastomose	38.63.29↔	Sonstige Exzision von Venen der oberen Extremität, sonstige
38.36.19↔	Resektion von viszeralen Arterien mit Anastomose, sonstige	38.63.99↔	Sonstige Exzision von Gefässen der oberen Extremität, sonstige
38.36.99↔	Resektion von abdominalen Arterien mit Anastomose, sonstige	38.64.00↔	Sonstige Exzision der Aorta, n.n.bez.
38.37.00↔	Resektion von abdominalen Venen mit Anastomose, n.n.bez.	38.64.10↔	Sonstige Exzision der thorakalen Aorta
38.37.10↔	Resektion von tiefen abdominalen Venen mit Anastomose, n.n.bez.	38.64.20↔	Sonstige Exzision der Aorta abdominalis
38.37.11↔	Resektion der V. cava inferior mit Anastomose	38.64.99↔	Sonstige Exzision der Aorta, sonstige
38.37.12↔	Resektion der V. iliaca mit Anastomose	38.65.00↔	Sonstige Exzision von thorakalen Gefässen, n.n.bez.
38.37.19↔	Resektion von tiefen abdominalen Venen mit Anastomose, sonstige	38.65.10↔	Sonstige Exzision von thorakalen Arterien
38.37.99↔	Resektion von abdominalen Venen mit Anastomose, sonstige	38.65.20↔	Sonstige Exzision von thorakalen Venen, n.n.bez.
38.38.00↔	Resektion von Aa d unteren Extremität mit Anast., n.n.bez.	38.65.21↔	Sonstige Exzision der V. cava superior
38.38.10↔	Resektion d A. fem mit Anast. (communis) (superficialis)	38.65.22↔	Sonstige Exzision von sonstigen tiefen thorakalen Venen
38.38.11↔	Resektion der A. profunda femoris mit Anastomose	38.65.29↔	Sonstige Exzision von thorakalen Venen, sonstige
38.38.12↔	Resektion der A. poplitea mit Anastomose	38.65.99↔	Sonstige Exzision von thorakalen Gefässen, sonstige
38.38.99↔	Resektion von Aa d unteren Extremität mit Anast., sonstige	38.66.00↔	Sonstige Exzision von abdominalen Arterien, n.n.bez.
38.41↔	Resektion von intrakraniellen Blutgefässen mit Ersatz	38.66.10↔	Sonstige Exzision von viszeralen Arterien, n.n.bez.
38.42↔	Resektion von anderen Blutgefässen an Kopf und Hals	38.66.11↔	Sonstige Exzision des Truncus coeliacus
38.43.00↔	Resektion von Blutgef d oberen Extremität mit Ers., n.n.bez.	38.66.12↔	Sonstige Exzision der A. gastrica
38.43.10↔	Resektion von Arterien der oberen Extremität mit Ersatz	38.66.13↔	Sonstige Exzision der A. hepatica
38.43.11↔	Resektion der A. axillaris mit Ersatz	38.66.14↔	Sonstige Exzision der A. lienalis
38.43.20↔	Resektion von Venen der oberen Extremität mit Ersatz, n.n.bez.	38.66.15↔	Sonstige Exzision der A. renalis
38.43.21↔	Resektion der V. axillaris mit Ersatz	38.66.16↔	Sonstige Exzision der A. mesenterialis
38.43.28↔	Resektion von sonstigen tiefen Venen d ob Extremität m Ers	38.66.17↔	Sonstige Exzision der A. lumbalis
38.43.29↔	Resektion von Venen der oberen Extremität mit Ersatz, sonstige	38.66.18↔	Sonstige Exzision der A. iliaca
38.43.99↔	Resektion von Blutgef d oberen Extremität mit Ers., sonstige	38.66.19↔	Sonstige Exzision viszeraler Arterien, sonstige
38.44.00↔	Resektion der Aorta abdominalis mit Ersatz, n.n.bez.	38.66.99↔	Sonstige Exzision abdominaler Arterien, sonstige
38.44.10↔	Resektion der Aorta abdominalis, suprarenal mit Ersatz	38.67.00↔	Sonstige Exzision von abdominalen Venen, n.n.bez.
38.44.11↔	Resektion der Aorta abdominalis, infrarenal mit Ersatz	38.67.10↔	Sonstige Exzision von tiefen abdominalen Venen, n.n.bez.
38.44.12↔	Resektion der Aorta abdominalis, juxtarenal mit Ersatz	38.67.11↔	Sonstige Exzision der V. cava inferior
38.44.99↔	Resektion der Aorta abdominalis mit Ersatz, sonstige	38.67.12↔	Sonstige Exzision der V. iliaca
38.45.00↔	Resektion von thorakalen Blutgefässen mit Ersatz, n.n.bez.	38.67.19↔	Sonstige Exzision von tiefen abdominalen Venen, sonstige
38.45.10↔	Resektion der thorakalen Aorta mit Ersatz, n.n.bez.	38.67.99↔	Sonstige Exzision von abdominalen Venen, sonstige
38.45.11↔	Resektion der Aorta ascendens oder des Aortenbogens mit Ersatz	38.68.00↔	Sonstige Exzision von Arterien der unteren Extremität, n.n.bez.
38.45.12↔	Resektion der Aorta thoracica mit Ersatz	38.68.10↔	Sonstige Exzision von Arterien des Oberschenkels
38.45.13↔	Resektion der Aorta thoracoabdominalis mit Ersatz	38.68.20↔	Sonstige Exzision von Arterien des Unterschenkels und des Fußes
38.45.14↔	Resektion der thorakalen Aorta und Ersatz mit Hybridprothese	38.68.99↔	Sonstige Exzision von Arterien der unteren Extremität, sonstige
38.45.19↔	Resektion der thorakalen Aorta mit Ersatz, sonstige	38.7x.00↔	Unterbrechung der Vena cava, n.n.bez.
38.45.20↔	Resektion sonstiger thorakaler Arterien mit Ersatz, n.n.bez.	38.7x.10↔	Unterbrechung des V. cava chirurgisch, n.n.bez.
38.45.21↔	Resektion der A. pulmonalis mit Ersatz	38.7x.11↔	Einsetzen eines AntieMBOLIE-Schirmes in die V. cava, chirurgisch
38.45.22↔	Resektion des Truncus brachiocephalicus mit Ersatz	38.7x.12↔	Entfernung e AntieMBOLIE-Schirmes in d V. cava, chir
38.45.29↔	Resektion sonstiger thorakaler Arterien mit Ersatz	38.7x.13↔	Ligatur oder Plicature der V. cava, chirurgische
38.45.30↔	Resektion thorakaler Venen mit Ersatz, n.n.bez.	38.7x.19↔	Chirurgische Unterbrechung des V. cava, chirurgisch, sonstige
38.45.31↔	Resektion der V. cava superior mit Ersatz	38.7x.20↔	Unterbrechung des V. cava, perkutan transluminal, n.n.bez.
38.45.38↔	Resektion sonstiger tiefer thorakaler Venen mit Ersatz	38.7x.23↔	Ligatur oder Plikatur der V. cava, perkutan transluminal
38.45.39↔	Resektion thorakaler Venen mit Ersatz, sonstige	38.7x.29↔	Intrvntionnl Untbr d V. Cv, Prk trnsmnl, S
38.45.99↔	Resektion von thorakalen Blutgefässen mit Ersatz, sonstige	38.7x.99↔	Unterbrechung der Vena cava, sonstige
38.46↔	Resektion von abdominalen Arterien mit Ersatz	38.81↔	Sonstiger chirurgischer Verschluss von intrakraniellen Gefässen
38.47.00↔	Resektion von abdominalen Venen mit Ersatz, n.n.bez.	38.82.00↔	So chir Verschluss von Gef a Kopf und Ha, n.n.bez.
38.47.10↔	Resektion von tiefen abdominalen Venen mit Ersatz, n.n.bez.	38.82.10↔	Sonstiger chir Verschluss von extrk Aa an Kopf und Hals
38.47.11↔	Resektion der V. cava inferior mit Ersatz	38.82.20↔	So chir Verschl v extrk Venen an Kopf u Ha, n.n.bez.
38.47.12↔	Resektion der V. iliaca mit Ersatz	38.82.21↔	Sonstiger chirurgischer Verschluss der V. jugularis
38.47.19↔	Resektion von tiefen abdominalen Venen mit Ersatz, sonstige	38.82.22↔	So chir Verschl v sonst tief extrk Venen an Kopf u Ha
38.47.99↔	Resektion von abdominalen Venen mit Ersatz, sonstige	38.82.29↔	So chir Verschluss von extrk Venen an Kopf und Ha, So
38.48.00↔	Resektion von Aa d unteren Extremität mit Ers., n.n.bez.	38.82.99↔	So chir Verschluss von Gef a Kopf und Ha, sonstige
38.48.10↔	Resektion der A. femoralis mit Ersatz (communis) (superficialis)	38.84.00↔	Sonstiger chirurgischer Verschluss der Aorta, n.n.bez.
38.48.11↔	Resektion der A. profunda femoris mit Ersatz	38.84.10↔	Sonstiger chirurgischer Verschluss der thorakalen Aorta
38.48.12↔	Resektion der A. poplitea mit Ersatz	38.84.20↔	Sonstiger chirurgischer Verschluss der Aorta abdominalis
38.48.13↔	Resektion von Arterien des Unterschenkels mit Ersatz	38.84.99↔	Sonstiger chirurgischer Verschluss der Aorta, sonstige
38.48.99↔	Resektion von Aa d unteren Extremität mit Ers., sonstige	38.85.00↔	So chir Verschluss von and thorakalen Gef, n.n.bez.
		38.85.10↔	So chir Verschluss von and thorakalen Aa, n.n.bez.

38.85.11↔	Sonstiger chirurgischer Verschluss der A. subclavia	39.29.14↔	Femoropedaler Gefäss-Shunt oder -Bypass
38.85.12↔	Sonstiger chirurgischer Verschluss der A. pulmonalis	39.29.15↔	Popliteocruraler und popliteopedaler Gefäss-Shunt oder -Bypass
38.85.13↔	Sonstiger chirurgischer Verschluss des Truncus brachiocephalicus	39.29.16↔	GefShunt oder Byp an Aa d Unterenkels und d Fußes
38.85.19↔	So chir Verschluss von and thorakalen Aa, sonstige	39.29.19↔	GefässShunt oder Byp an Aa d unteren Extrem, sonstige
38.85.20↔	So chir Verschluss von thorakalen Venen, n.n.bez.	39.29.20↔	Gefäss-Shunt oder Bypass an Arterien der oberen Extremität
38.85.21↔	Sonstiger chirurgischer Verschluss der V. cava superior	39.29.30↔	S (prphrr) GfShnt o Byp, extraantmsch, n.n.bz.
38.85.22↔	Sonstiger chirurgischer Verschluss der V. pulmonalis	39.29.31↔	Subclaviafemoraler Gefäss-Shunt oder Bypass
38.85.23↔	Sonstiger chirurgischer Verschluss der V. subclavia	39.29.32↔	Axillofemoraler Gefäss-Shunt oder Bypass
38.85.28↔	So chir Verschluss von sonst tiefen thorakalen Venen	39.29.33↔	Femorofemoraler Cross-over-Bypass
38.85.29↔	So chir Verschluss von thorakalen Venen, sonstige	39.29.39↔	So (peripherer) GefShunt o Byp, extraanatomisch, So
38.85.99↔	So chir Verschluss von and thorakalen Gef, sonstige	39.29.40↔	Gefäss-Shunt oder -Bypass an Venen
38.88↔	So chir Verschl von Arterien der unteren Extrem	39.29.80↔	Temporärer intraoperativer Shunt, n.n.bez.
39.0x.00↔	Shunt einer systemischen zur Pulmonalarterie, n.n.bez.	39.29.81↔	Temporärer intraoperativer Shunt, arterioarteriell
39.0x.10↔	Anast zwischen A. subcl und A. pulmon (BlalockTaussig)	39.29.82↔	Temporärer intraoperativer Shunt, arteriovenös
39.0x.11↔	Anast zw Aort u A. pulmon dextra (WaterstonCooley)	39.29.89↔	Temporärer intraoperativer Shunt, sonstige
39.0x.12↔	Anst zw Art dscondns u A. plmn snstr (PttSsmth)	39.29.99↔	Sonstiger (peripherer) Gefäss-Shunt oder -Bypass, sonstige
39.0x.13↔	Anast zwischen A. pulmon sinistra und A. pulmon dextra	39.31.00↔	Naht einer Arterie, n.n.bez.
39.0x.20↔	Prothesenshunt zwischen A. pulmonalis und Aorta, zentral	39.31.10↔	Naht einer Arterie an Kopf und Hals, n.n.bez.
39.0x.21↔	Prothesenshunt zwischen A. pulmonalis und Aorta, peripher	39.31.11↔	Naht einer intrakraniellen Arterie
39.0x.22↔	Anlage eines ventrikulär-pulmonalarteriellen Conduit	39.31.19↔	Naht einer Arterie an Kopf und Hals, sonstige
39.0x.23↔	Pulmonalarterielles Banding	39.31.20↔	Naht einer Arterie des Oberarms, n.n.bez.
39.0x.24↔	Shunt e systemischen z Pulmonart, DamusKayStanselOp	39.31.21↔	Naht der A. axillaris
39.0x.99↔	Shunt einer systemischen zur Pulmonalarterie, sonstige	39.31.22↔	Naht der A. brachialis
39.1↔	Intra-abdominaler venöser Shunt	39.31.29↔	Naht einer Arterie des Oberarms, sonstige
39.22.00↔	Bypass zwischen Aorta, A. subclavia und A. carotis, n.n.bez.	39.31.30↔	Naht einer Arterie des Unterarms
39.22.10↔	Bypass an der A. carotis, n.n.bez.	39.31.40↔	Naht einer Arterie der Hand
39.22.11↔	Bypass zwischen A. carotis und A. carotis	39.31.50↔	Naht einer Arterie der unteren Extremität
39.22.12↔	Bypass zwischen A. carotis und A. vertebralis	39.31.60↔	Naht der Aorta, n.n.bez.
39.22.13↔	Bypass zwischen A. carotis und A. subclavia	39.31.61↔	Naht der thorakalen Aorta
39.22.14↔	Bypass zwischen A. carotis und Aorta	39.31.62↔	Naht der abdominalen Aorta
39.22.19↔	Bypass an der A. carotis, sonstige	39.31.69↔	Naht der Aorta, sonstige
39.22.20↔	Bypass an der A. subclavia, n.n.bez.	39.31.70↔	Naht von sonstigen thorakalen Arterien, n.n.bez.
39.22.21↔	Bypass zwischen A. subclavia und Aorta	39.31.71↔	Naht der A. pulmonalis
39.22.29↔	Bypass an der A. subclavia, sonstige	39.31.72↔	Naht des Truncus brachiocephalicus
39.22.99↔	Bypass zwischen Aorta, A. subclavia und A. carotis, sonstige	39.31.73↔	Naht der A. subclavia
39.23↔	Sonstiger intrathorakaler, vaskulärer Shunt oder Bypass	39.31.79↔	Naht von thorakalen Arterien, sonstige
39.24↔	Aorto-renaler Bypass	39.31.80↔	Naht von abdominalen Arterien, n.n.bez.
39.25.00↔	Aorto-iliaco-femoraler Bypass, n.n.bez.	39.31.81↔	Naht des Truncus coeliacus
39.25.10↔	Aorto-iliaco-femoraler Bypass, aortal, n.n.bez.	39.31.82↔	Naht der A. gastrica
39.25.11↔	Aorto-iliacaler Bypass	39.31.83↔	Naht der A. hepatica
39.25.12↔	Aorto-femoraler Bypass	39.31.84↔	Naht der A. lienalis
39.25.13↔	Aorto-poplitealer Bypass	39.31.85↔	Naht der A. renalis
39.25.14↔	Aorto-cruraler Bypass	39.31.86↔	Naht der A. mesenterialis
39.25.19↔	Aorto-iliaco-femoraler Bypass, aortal, sonstige	39.31.87↔	Naht der A. lumbalis
39.25.20↔	Iliaco-femoraler Bypass, n.n.bez.	39.31.88↔	Naht der A. iliaca
39.25.21↔	Ilio-iliacaler Bypass	39.31.89↔	Naht von abdominalen Arterien, sonstige
39.25.22↔	Ilio-femoraler Bypass	39.31.99↔	Naht einer Arterie, sonstige
39.25.23↔	Ilio-poplitealer Bypass	39.41↔	Stillung einer Blutung nach vaskulärem Eingriff
39.25.24↔	Ilio-cruraler Bypass	39.42↔	Revision eines arteriovenösen Shunts zur Hämodialyse
39.25.29↔	Iliaco-femoraler Bypass, sonstige	39.51.00↔	Aneurysma-Clipping, n.n.bez.
39.25.30↔	Obturator-Bypass (extraanatomisch)	39.51.11↔	Aneurysma-Clipping intrakraniell
39.25.99↔	Aorto-iliaco-femoraler Bypass, sonstige	39.51.99↔	Aneurysma-Clipping, sonstige
39.26.00↔	Sonstiger intra-abdominaler Gefäss-Shunt oder -Bypass, n.n.bez.	39.52.00↔	Sonstige Korrektur eines Aneurysmas, n.n.bez.
39.26.10↔	Sonstiger intraabd GefShunt o Byp, Viszeralarterien	39.52.10↔	So Korr e Aneur von Blutgefäßen an Kopf u Ha, n.n.bez.
39.26.11↔	Sonstiger intra-abdominaler Gefäss-Shunt oder -Bypass, Aorta	39.52.11↔	Sonstige Korrektur e Aneur von intrakr Blutgefäßen
39.26.12↔	Sonstiger intraabd GefässShunt oder Byp, A. renalis	39.52.19↔	So Korr e Aneur von Blutgefäßen an Kopf und Ha, So
39.26.19↔	So intraabd GefShunt o Byp, So Viszeralarterien	39.52.20↔	Sonstige Korrektur eines Aneurysmas der Aorta, n.n.bez.
39.26.99↔	Sonstiger intra-abdominaler Gefäss-Shunt oder -Bypass, sonstige	39.52.21↔	S offn Chr Krr e Aneur d Art ascndns, d Artbnbgs u d thr Art
39.27.00↔	Arteriovenöser Shunt für Hämodialyse, n.n.bez.	39.52.22↔	Sonstige offen Chir Korrektur eines Aneur der Aort abd
39.27.10↔	AV-Fistel für Hämodialyse	39.52.29↔	Sonstige Korrektur eines Aneurysmas der Aorta, sonstige
39.27.11↔	AVFistel mit allogenum oder allopl Material f Händi	39.52.99↔	Sonstige Korrektur eines Aneurysmas, sonstige
39.27.99↔	Arteriovenöser Shunt für Hämodialyse, sonstige	39.53↔	Verschluss einer arteriovenösen Fistel
39.29.00↔	Sonstiger (peripherer) Gefäss-Shunt oder -Bypass, n.n.bez.	39.54.00↔	Re-entry Operation, n.n.bez.
39.29.10↔	GefässShunt oder Byp an Aa d unteren Extrem, n.n.bez.	39.54.10↔	Re-entry Operation, thorakale Aorta
39.29.11↔	Femorofemoraler Gefäss-Shunt oder -Bypass	39.54.20↔	Re-entry Operation, Aorta abdominalis
39.29.12↔	Femoropoplitealer Gefäss-Shunt oder -Bypass	39.54.99↔	Re-entry Operation, sonstige
39.29.13↔	Femorocruraler Gefäss-Shunt oder -Bypass	39.55↔	Reimplantation eines aberrierenden Nierengefäßes
		39.56.00↔	Plast Rekonstruktion e Blutgef m GewPatch, n.n.bez.
		39.56.10↔	Plast Reko von Gef an Kopf und Ha m GewPatch, n.n.bez.
		39.56.11↔	Plastische Rekonstruktion von intrakr Gef mit GewPatch

39.56.12↔	Plastische Rekonstruktion der V. jugularis mit Gewebe-Patch	39.57.61↔	Plast Reko von Aa d unteren Extrem m synth Patch Graft
39.56.19↔	Plast Reko von Gef an Kopf und Ha m GewPatch, sonstige	39.57.62↔	Plast Reko d V. fem und V. poplitea m synth Patch Graft
39.56.20↔	Plast Reko von Gef d ob Extrem m GewPatch, n.n.bez.	39.57.63↔	Plst Rk v snst tief Vv d unt Extrem m synth Ptch Grft
39.56.21↔	Plast Rekonstruktion von Aa d ob Extrem m GewPatch	39.57.64↔	Plst Rk v obrfl Vv d Obsrchnkls m synth Ptch Grft
39.56.22↔	Plst Rk d V. sbcl, V. axll u V. brchiocphlc m GwPtch	39.57.69↔	Plast Reko von Gef d unt Extrem m synth Patch Graft, So
39.56.23↔	Plast Reko von sonst tief Venen d ob Extrem m GewPatch	39.57.99↔	Plast Reko m synthetischem Patch Graft, sonstige
39.56.29↔	Plast Reko von Gef d ob Extrem m GewPatch, sonstige	39.58↔	Plast Reko eines Blutgef mit Patch Graft n.n.bez.
39.56.30↔	Plast Reko von thorakalen Gef m GewPatch, n.n.bez.	39.59.00↔	Sonstige plastische Rekonstruktion eines Gefässes, n.n.bez.
39.56.31↔	Plastische Rekonstruktion der thorakalen Aorta mit Gewebe-Patch	39.59.10↔	Transposition von Arterien, n.n.bez.
39.56.32↔	Plastische Rekonstruktion der V. pulmonalis mit Gewebe-Patch	39.59.11↔	Transposition der extrakraniellen A. vertebralis
39.56.33↔	Plastische Rekonstruktion der V. cava superior mit Gewebe-Patch	39.59.12↔	Transposition von sonstigen extrk Aa an Kopf und Hals
39.56.39↔	Plast Reko von thorakalen Gef m GewPatch, sonstige	39.59.13↔	Transposition von Arterien der oberen Extremität
39.56.40↔	Plastische Rekonstruktion abd Aa m GewPatch, n.n.bez.	39.59.14↔	Transposition von thorakalen Arterien
39.56.41↔	Plastische Rekonstruktion der abdominalen Aorta mit Gewebe-Patch	39.59.15↔	Transposition der A. gastrica, A. hepatica und A. lienalis
39.56.42↔	Plastische Rekonstruktion des Truncus coeliacus mit Gewebe-Patch	39.59.16↔	Transposition der A. renalis
39.56.43↔	Plastische Rekonstruktion der A. gastrica mit Gewebe-Patch	39.59.17↔	Transposition der A. mesenterica
39.56.44↔	Plastische Rekonstruktion der A. hepatica mit Gewebe-Patch	39.59.18↔	Transposition sonstiger viszeraler Arterien
39.56.45↔	Plastische Rekonstruktion der A. lienalis mit Gewebe-Patch	39.59.19↔	Transposition der A. iliaca
39.56.46↔	Plastische Rekonstruktion der A. renalis mit Gewebe-Patch	39.59.20↔	Transposition von sonstigen abdominalen Arterien
39.56.47↔	Plastische Rekonstruktion der A. mesenterica mit Gewebe-Patch	39.59.21↔	Transposition von Arterien der unteren Extremität
39.56.48↔	Plastische Rekonstruktion der A. iliaca mit Gewebe-Patch	39.59.29↔	Transposition von Arterien, sonstige
39.56.49↔	Plastische Rekonstruktion abd Aa m GewPatch, sonstige	39.59.30↔	Sonstige Plast Reko von Gef an Kopf und Ha, n.n.bez.
39.56.50↔	Plast Rekonstruktion abd Venen m GewPatch, n.n.bez.	39.59.31↔	Sonstige plastische Rekonstruktion e intrakr Gefässes
39.56.51↔	Plastische Rekonstruktion der V. cava inferior mit Gewebe-Patch	39.59.32↔	Sonstige Plast Rekonstruktion d extrk A. vertebralis
39.56.52↔	Plastische Rekonstruktion der V. iliaca mit Gewebe-Patch	39.59.33↔	So Plast Reko von extrk Aa an Kopf und Ha, So
39.56.59↔	Plast Rekonstruktion abd Venen m GewPatch, sonstige	39.59.34↔	Sonstige plastische Rekonstruktion der V. jugularis
39.56.60↔	Plast Reko von Gef d unt Extrem m GewPatch, n.n.bez.	39.59.39↔	Sonstige Plast Reko von Gef an Kopf und Ha, sonstige
39.56.61↔	Plast Reko von Aa d unteren Extrem m GewPatch	39.59.40↔	Sonstige Plast Reko von Gef d ob Extrem, n.n.bez.
39.56.62↔	Plast Reko d V. fem und V. poplitea m GewPatch	39.59.41↔	Sonstige plastische Rekonstruktion von Aa d ob Extrem
39.56.63↔	Plast Reko v sonst tief Venen d unt Extrem m GewPatch	39.59.42↔	S Plst Rk d V. sbcl, V. axll u V. brchiocphlc
39.56.64↔	Plast Reko von oberfl Venen d Oberschenkels m GewPatch	39.59.48↔	So Plast Reko von sonstigen tiefen Venen d ob Extrem
39.56.69↔	Plast Reko von Gef d unteren Extrem m GewPatch, So	39.59.49↔	Sonstige Plast Reko von Gef d ob Extrem, sonstige
39.56.99↔	Plast Rekonstruktion e Blutgef m GewPatch, sonstige	39.59.50↔	Sonstige Plast Reko von thorakalen Gef, n.n.bez.
39.57.00↔	Plast Reko m synthetischem Patch Graft, n.n.bez.	39.59.51↔	Sonstige plastische Rekonstruktion der thorakalen Aorta
39.57.10↔	Plst Rk v Gf an Kpf u H m synth Ptch Grft, n.n.bz.	39.59.52↔	Sonstige plastische Rekonstruktion der A. pulmonalis
39.57.11↔	Plast Reko von intrakr Gef m synthetischem Patch Graft	39.59.53↔	Sonstige Plast Reko von thorakalen Aa, sonstige
39.57.12↔	Plast Reko v extrk Aa an Kopf u Ha m synth Patch Graft	39.59.54↔	Sonstige plastische Rekonstruktion der V. pulmonalis
39.57.13↔	Plast Reko d V. jugularis m synthetischem Patch Graft	39.59.55↔	Sonstige plastische Rekonstruktion der V. cava superior
39.57.19↔	Plast Reko von Gef an Kopf u Ha m synth Patch Graft, So	39.59.59↔	Sonstige Plast Reko von thorakalen Gef, sonstige
39.57.20↔	Plst Rk v Gf d ob Extrem m synth Ptch Grft, n.n.bz.	39.59.60↔	Sonstige plastische Rekonstruktion von abd Aa, n.n.bez.
39.57.21↔	Plast Reko von Aa d ob Extrem m synth Patch Graft	39.59.61↔	Sonstige plastische Rekonstruktion der abdominalen Aorta
39.57.22↔	Plst Rk d V. sbcl, V. axll u V. brchiocphlc m synth Ptch Grft	39.59.62↔	Sonstige plastische Rekonstruktion des Truncus coeliacus
39.57.23↔	Plst Rk v snst tief Vv d ob Extrem m synth Ptch Grft	39.59.63↔	Sonstige plastische Rekonstruktion der A. gastrica
39.57.29↔	Plast Reko von Gef d ob Extrem m synth Patch Graft, So	39.59.64↔	Sonstige plastische Rekonstruktion A. hepatica
39.57.30↔	Plast Reko von thor Gef m synth Patch Graft, n.n.bez.	39.59.65↔	Sonstige plastische Rekonstruktion der A. lienalis
39.57.31↔	Plast Reko d thorakalen Aort m synth Patch Graft	39.59.66↔	Sonstige plastische Rekonstruktion der A. renalis
39.57.32↔	Plast Reko d V. pulmon m synthetischem Patch Graft	39.59.67↔	Sonstige plastische Rekonstruktion der A. mesenterica
39.57.33↔	Plast Reko d V. cava superior m synth Patch Graft	39.59.68↔	Sonstige plastische Rekonstruktion der A. iliaca
39.57.39↔	Plast Reko von thorakalen Gef m synth Patch Graft, So	39.59.69↔	Sonstige plastische Rekonstruktion von abd Aa, sonstige
39.57.40↔	Plast Reko abd Aa m synthetischem Patch Graft, n.n.bez.	39.59.70↔	Sonstige Plast Rekonstruktion von abd Venen, n.n.bez.
39.57.41↔	Plast Reko d abd Aort m synthetischem Patch Graft	39.59.71↔	Sonstige plastische Rekonstruktion der V. cava inferior
39.57.42↔	Plast Reko d Truncus coeliacus m synth Patch Graft	39.59.72↔	Sonstige plastische Rekonstruktion der V. iliaca
39.57.43↔	Plast Reko d A. gastrica m synthetischem Patch Graft	39.59.79↔	Sonstige Plast Rekonstruktion von abd Venen, sonstige
39.57.44↔	Plast Reko d A. hepatica m synthetischem Patch Graft	39.59.80↔	Sonstige Plast Reko von Gef d unteren Extrem, n.n.bez.
39.57.45↔	Plast Reko d A. lienalis m synthetischem Patch Graft	39.59.81↔	Sonstige Plast Rekonstruktion von Aa d unteren Extrem
39.57.46↔	Plast Reko d A. renalis m synthetischem Patch Graft	39.59.82↔	Sonstige plastische Rekonstruktion der V. femoralis
39.57.47↔	Plast Reko d A. mesenterica m synthetischem Patch Graft	39.59.83↔	Sonstige plastische Rekonstruktion der V. poplitea
39.57.48↔	Plast Reko d A. iliaca m synthetischem Patch Graft	39.59.88↔	So Plast Reko von sonst tiefen Venen d unteren Extrem
39.57.49↔	Plast Reko abd Aa m synthetischem Patch Graft, sonstige	39.59.89↔	Sonstige Plast Reko von Gef d unteren Extrem, sonstige
39.57.50↔	Plast Reko abd Venen m synth Patch Graft, n.n.bez.	39.59.90↔	Sonstige Plast Reko e Gefässes, Venenklappenplastik
39.57.51↔	Plast Reko d V. cava inferior m synth Patch Graft	39.59.99↔	Sonstige plastische Rekonstruktion eines Gefässes, sonstige
39.57.52↔	Plast Reko d V. iliaca m synthetischem Patch Graft	39.71.00↔	Endovask Implantation e Grafts in Aort abd, n.n.bez.
39.57.59↔	Plast Reko abd Venen m synthetischem Patch Graft, So	39.71.10↔	Endvsk Implnt e Grfts i Art abd, aortoil, oh Fnstr o Seitn
39.57.60↔	Plst Rk v Gf d unt Extrem m synth Ptch Grft, n.n.bz.	39.71.11↔	Endvsk Implnt e Grfts i Art abd, aortoil, m Fnstr o Seitn
		39.71.12↔	Endvsk Implnt e Grfts i Art abd, Bfprt, aorb, oh Fnstr o Seitn
		39.71.13↔	Endvsk Implnt e Grfts i Art abd, Bfprt, aorb, m Fnstr o Seitn
		39.71.99↔	Endovask Implantation e Grafts in Aort abd, sonstige
		39.72.00↔	Endovask Plast Reko o Okkl v Gef a Kopf u Ha, n.n.bez.
		39.72.10↔	Selektive Embolisation von intrakraniellen Gefässen, n.n.bez.
		39.72.11↔	Selektive Emb von intrakr Gef m Partikeln oder Metstp

39.72.12↔	SI Emb v intrkr Gf m emb Flüssgk, ablösb Bilns o Schrmn	39.79.50↔	Selektive Emb mit Schirmen von sonstigen Gef, n.n.bez.
39.72.19↔	Selektive Embolisation von intrakraniellen Gefäßen, sonstige	39.79.51↔	Selektive Emb mit Schirmen von Gefäßen d oberen Extrem
39.72.20↔	Sel Emb von extrkr Gef d Kopfes und d Halses, n.n.bez.	39.79.52↔	Selektive Embolisation mit Schirmen der Aorta
39.72.21↔	Sel Emb v extrkr Gef d Kopfes u d Halses m Part o Metsp	39.79.53↔	Selektive Emb mit Schirmen d Duct arterios apertus
39.72.22↔	SI Embextrkr GfKpts/d Hlssemb Flüssgk, ablösb Bilns/Schrmn	39.79.54↔	Selektive Embolisation mit Schirmen von thorakalen Gefäßen
39.72.29↔	Sel Emb von extrkr Gef d Kopfes und d Halses, sonstige	39.79.55↔	Selektive Embolisation mit Schirmen von viszeralen Gefäßen
39.72.30↔	Perkutantransluminale Emb e Gefmi d Mikrok, n.n.bez.	39.79.56↔	Selektive Embolisation mit Schirmen von abdominalen Gefäßen
39.72.31↔	Perktranslum Emb e Gefmi d Mikrok Verw v ein Mikrkath	39.79.57↔	Selektive Emb mit Schirmen von Gefäßen d unteren Extrem
39.72.32↔	Perktranslum Emb e Gefmi d Mikrok Verw v 2 Mikrkath	39.79.58↔	Selektive Embolisation mit Schirmen von spinalen Gefäßen
39.72.33↔	Perktranslum Emb e Gefmi d Mikrok Verw v 3 Mikrkath	39.79.59↔	Selektive Emb mit Schirmen von sonstigen Gef, sonstige
39.72.34↔	Perktranslum Emb e Gefmi d Mikrok Verw v 4 Mikrkath	39.79.60↔	Selektive Emb mit Partikeln von sonstigen Gef, n.n.bez.
39.72.35↔	Perktranslum Emb e Gefmi d Mikrok Verw v funf Mikrkath	39.79.61↔	Selektive Emb mit Partikeln von Gefäßen d oberen Extrem
39.72.39↔	Perktranslum Emb e Gefmi d Mikrok Verw v mehrl Mikrkath	39.79.62↔	Selektive Embolisation mit Partikeln der Aorta
39.72.99↔	Endovask Plast Reko o Okkl von Gef a Kopf und Ha, So	39.79.63↔	Selektive Emb mit Partikeln d Duct arterios apertus
39.73.00↔	Endovask Implant e Graft an d thorakalen Aort, n.n.bez.	39.79.64↔	Selektive Embolisation mit Partikeln von thorakalen Gefäßen
39.73.10↔	Endvsk Implnt e Grfts i d Art thrcc, oh Fnstr o Seitn	39.79.65↔	Selektive Embolisation mit Partikeln von viszeralen Gefäßen
39.73.11↔	Endvsk Implnt e Grfts i d Art thrcc, m Fnstr o Seitn	39.79.66↔	Selektive Embolisation mit Partikeln von abdominalen Gefäßen
39.73.20↔	Endovask Implant e Grafts i d Aort thoracoabdominalis	39.79.67↔	Selektive Emb mit Partikeln von Gef d unteren Extrem
39.73.99↔	Endovask Implant e Graft an d thorakalen Aort, sonstige	39.79.68↔	Selektive Embolisation mit Partikeln von spinalen Gefäßen
39.79.00↔	So endovask Korr (von Aneur) an sonstigen Gef, n.n.bez.	39.79.69↔	Selektive Emb mit Partikeln von sonstigen Gef, sonstige
39.79.10↔	Endovask Implant e Grafts an sonstigen Gef, n.n.bez.	39.79.70↔	Kthtrch Vrschl v A mtt Lsr, snst Gf, n.n.bz.
39.79.11↔	Endovaskuläre Implantation eines Grafts an Viszeralgefäßen	39.79.71↔	Kathetertech Verschluss mitt Laser, an Aa d ob Extrem
39.79.12↔	Endovaskuläre Implantation eines Grafts an Gefäßen des Beckens	39.79.72↔	Kathetertechnischer Verschluss mittels Laser, an der Aorta
39.79.13↔	Endovaskuläre Implantation eines Grafts an abdominalen Gefäßen	39.79.74↔	Kathetertech Verschluss mitt Laser, an thorakalen Gef
39.79.19↔	Endovask Implant e Grafts an sonstigen Gef, sonstige	39.79.75↔	Kathetertech Verschluss mitt Laser, an Gef d unt Extrem
39.79.20↔	CoilEmb oder Verschluss von sonstigen Gef, n.n.bez.	39.79.76↔	Kathetertech Verschluss mitt Laser, an viszeralen Gef
39.79.21↔	CoilEmb oder Verschluss von Gefäßen d oberen Extrem	39.79.77↔	Kathetertech Verschluss mittels Laser, an abd Gef
39.79.22↔	Coil-Embolisation oder -Verschluss der Aorta	39.79.79↔	Kathetertech Verschluss v Aa mitt Laser, sonst Gef, So
39.79.23↔	Coil-Embolisation oder -Verschluss des Ductus arteriosus apertus	39.79.80↔	Kthtrch Vrschl v A mtt Rdiofq snst Gf, n.n.bz.
39.79.24↔	Coil-Embolisation oder -Verschluss von thorakalen Gefäßen	39.79.81↔	Kathetertech Verschluss mitt Radiofq an Aa d ob Extrem
39.79.25↔	Coil-Embolisation oder -Verschluss von viszeralen Gefäßen	39.79.82↔	Kathetertech Verschluss mittels Radiofrequenz an d Aort
39.79.26↔	Coil-Embolisation oder -Verschluss von abdominalen Gefäßen	39.79.84↔	Kathetertech Verschluss mitt Radiofq an thorakalen Gef
39.79.27↔	CoilEmb oder Verschluss von Gefäßen d unteren Extrem	39.79.85↔	Kathetertech Verschl mitt Radiofq an Gef d unt Extrem
39.79.28↔	Coil-Embolisation oder -Verschluss von spinalen Gefäßen	39.79.86↔	Kathetertech Verschluss mitt Radiofq an viszeralen Gef
39.79.29↔	CoilEmb oder Verschluss von sonstigen Gef, sonstige	39.79.87↔	Kathetertech Verschluss mitt Radiofrequenz an abd Gef
39.79.30↔	Sel Emb m emb Flüssgk von sonstigen Gef, n.n.bez.	39.79.89↔	Kathetertech Verschluss mitt Radiofq an sonst Gef, So
39.79.31↔	Selektive Emb mit emb Flüssgk von Gef d oberen Extrem	39.79.99↔	So endovask Korr (von Aneur) an sonstigen Gef, So
39.79.32↔	Selektive Emb mit embolisierenden Flüssigkeiten d Aort	39.8x.00↔	Op a Glom carot, Sin caroticus u and Paraggl, n.n.bez.
39.79.33↔	Selektive Emb mit emb Flüssgk d Duct arterios apertus	39.8x.10↔	Exploration des Glomus caroticum und anderer Paraganglien
39.79.34↔	Selektive Emb mit emb Flüssgk von thorakalen Gefäßen	39.8x.11↔	Exzision des Glomus caroticum und anderer Paraganglien
39.79.35↔	Selektive Emb mit emb Flüssgk von viszeralen Gefäßen	39.8x.99↔	Op a Glom carot, Sin caroticus und and Paraggl, So
39.79.36↔	Selektive Emb mit emb Flüssigkeiten von abd Gefäßen	39.91↔	Freilegung eines Gefässes
39.79.37↔	Selektive Emb mit emb Flüssgk von Gef d unteren Extrem	39.99.00↔	Sonstige Operationen an Blutgefässen, n.n.bez.
39.79.38↔	Selektive Emb mit emb Flüssgk von spinalen Gefäßen	39.99.10↔	Aortopexie
39.79.39↔	Sel Emb m emb Flüssgk von sonstigen Gef, sonstige	39.99.20↔	Operationen bei kongenitalen Gefäßanomalien, n.n.bez.
39.79.40↔	Sel Emb m ablösb Ballons von sonstigen Gef, n.n.bez.	39.99.21↔	Op b kngntlr Anmie d Artsthms (Stns) o b untrbrchnm Artnbng
39.79.41↔	Selektive Emb m ablösb Ballons von Gef d oberen Extrem	39.99.22↔	Op b kong Anom d A. o V. pulmonalis o b A. lusoria
39.79.42↔	Selektive Embolisation mit ablösbaren Ballons der Aorta	39.99.23↔	Operationen bei kongenitalen Anomalien der V. cava
39.79.43↔	Selektive Emb m ablösb Ballons d Duct arterios apertus	39.99.24↔	Op b kong Kollateralgefäßen und Unifokalisierung
39.79.44↔	Selektive Emb mit ablösb Ballons von thorakalen Gefäßen	39.99.30↔	Kathinterv Verschluss d Duct arterios Botalli, n.n.bez
39.79.45↔	Selektive Emb mit ablösb Ballons von viszeralen Gefäßen	39.99.31↔	Kathinterv Verschluss d Duct arterios Botalli, mit Coil
39.79.46↔	Selektive Emb mit ablösb Ballons von abd Gefäßen	39.99.32↔	Kthntrv Vrschl d Dct artrios Btll, m AmpltzDctOccldr
39.79.47↔	Selektive Emb mit ablösb Ballons von spinalen Gefäßen	39.99.38↔	Kathinterv Verschluss d Duct arterios Botalli, sonstige
39.79.48↔	Selektive Emb m ablösb Ballons von Gef d unteren Extrem	39.99.39↔	Operationen bei sonstigen kongenitalen Gefäßanomalien
39.79.49↔	Sel Emb m ablösb Ballons von sonstigen Gef, sonstige	39.99.99↔	Sonstige Operationen an Blutgefässen, sonstige
		97.44↔	Nicht-operatives Entfernen von herzunterstützenden Systemen

Prozedur F05-5

35.10↔	ValvPlast am off Herz, ohne Ersatz, Klap nicht bez	35.13.99↔	Valvuloplastik d Pulmklapp a off Herz, oh Ers, sonstige
35.12.00↔	Valvuloplastik d Mitralkl a off Herz, oh Ers, n.n.bez.	35.14.00↔	Valvplast d Trikusplap a off Herz, oh Ers, n.n.bez.
35.12.10↔	Valvulotomie der Mitralklappe am offenen Herzen	35.14.10↔	Valvulotomie der Trikuspidalklappe am offenen Herzen
35.12.11↔	Segelrekonstruktion der Mitralklappe am offenen Herzen	35.14.11↔	Segelrekonstruktion der Trikuspidalklappe am offenen Herzen
35.12.20↔	Rk d Mitrkl a off Hr, oh Ers, b kng Klppnm d Hr	35.14.20↔	Rk d Trkspklp a off Hr, oh Ers, b kng Klppnm d Hr
35.12.99↔	Valvuloplastik d Mitralkl a off Herz, oh Ers, sonstige	35.14.99↔	Valvuloplastik d Trikusplap a off Herz, oh Ers, So
35.13.00↔	Valvuloplastik d Pulmklapp a off Herz, oh Ers, n.n.bez.	35.19.00↔	Valvuloplastik a off Herz, oh Ers, So Klap, n.n.bez.
35.13.10↔	Valvulotomie der Pulmonalklappe am offenen Herzen	35.19.10↔	Rk e AVKlp a off Hr, oh Ers, b kng Klppnm d Hr
35.13.20↔	Rk d Plmkpp a off Hr, oh Ers, b kng Klppnm d Hr	35.19.11↔	Rk e Trncskpp a off Hr, oh Ers, b kng Klppnm d Hr

35.19.99↔	Valvuloplastik a off Herz, oh Ers, So Klap, So	35.98.99↔	Sonstige Operationen an Herzsepten, sonstige
35.25.00↔	Pulmonalklappenersatz mit Graft, n.n.bez.	35.99.00↔	Sonstige Operationen an Herzklappen, n.n.bez.
35.25.10↔	Pulmonalklappenersatz mit Graft, Bioprothese	35.99.10↔	Sonstige Operationen b kong Klappanom d Herz, n.n.bez.
35.25.20↔	Implant e klappentr Gefprothese, biol Pulmonalklappe	35.99.11↔	Sonstige Operationen b kong Klappanom d Herz, Aortklapp
35.25.99↔	Pulmonalklappenersatz mit Graft, sonstige	35.99.12↔	Sonstige Operationen b kong Klappanom d Herz, Mitralkl
35.26.00↔	Sonstiger Pulmonalklappenersatz, n.n.bez.	35.99.13↔	Sonstige Op b kong Klappanom d Herz, Pulmonalklappe
35.26.10↔	Minimal-invasive Implantation einer Pulmonalklappe, n.n.bez.	35.99.14↔	Sonstige Op b kong Klappanom d Herz, Trikuspidalklappe
35.26.19↔	Minimal-invasive Implantation einer Pulmonalklappe, sonstige	35.99.15↔	So Op b kong Klappanom d Herz, AV o Trunkusklappe
35.26.20↔	Implant e klappentr Gefprothese, Mech Pulmonalklappe	35.99.19↔	Sonstige Op b kong Klappanom d Herz, sonstige Klap
35.26.99↔	Sonstiger Pulmonalklappenersatz, sonstige	35.99.20↔	Sonstige Operationen an Herzklappen, minimal-invasiv
35.29.00↔	Herzklappenersatz, sonstige Klappe, n.n.bez.	35.99.99↔	Sonstige Operationen an Herzklappen, sonstige
35.29.10↔	Ers d AVKlappe b kongenitalen Klappenanomalien d Herz	36.03↔	Koronarangioplastik am offenen Thorax
35.29.20↔	Ers d TruncusKlap b kongenitalen Klappanom d Herz	36.10.00↔	Aortokoronarer Bypass zur Myokard-Revaskularisation, n.n.bez.
35.29.99↔	Herzklappenersatz, sonstige Klappe, sonstige	36.10.11↔	Aortokor Byp zur MyokRevaskularisation, konv Technik
35.31↔	Papillarmuskeloperation	36.10.12↔	Aortokor Byp zur MyokRevask, d mininv Technik
35.32↔	Sehnenfaden-Operation	36.10.19↔	Aortokor Byp zur MyokRevask, sonstige Technik
35.33.00↔	Anuloplastik, n.n.bez.	36.10.99↔	Aortokoronarer Bypass zur Myokard-Revaskularisation, sonstige
35.33.10↔	Anuloplastik der Mitralklappe, n.n.bez.	36.11.00↔	(Aorto)koronarer Byp an e einz Koronararterie, n.n.bez.
35.33.11↔	Anuloplastik der Mitralklappe, offen	36.11.11↔	(Aorto)koronarer Byp an e einz Korart, konv Technik
35.33.19↔	Anuloplastik der Mitralklappe, sonstige	36.11.12↔	(Aorto)koro Byp an e einz Korart, d mininv Technik
35.33.99↔	Anuloplastik, sonstige	36.11.19↔	(Aorto)koronarer Byp an e einz Korart, sonstige Technik
35.35.00↔	Operationen an den Trabeculae carneae cordis, n.n.bez.	36.11.99↔	(Aorto)koronarer Byp an e einz Koronararterie, sonstige
35.35.10↔	Subvalvuläre fibröse o muskuläre Res an d Aortklapp	36.12.00↔	(Aorto)koronarer Bypass an 3 Koronararterien, n.n.bez.
35.35.99↔	Operationen an den Trabeculae carneae cordis, sonstige	36.12.11↔	(Aorto)koronarer Byp an 2 Koronararterien, konv Technik
35.39.00↔	Op an and an d Herzkl angrenz Strukturen, n.n.bez.	36.12.12↔	(Aorto)koro Byp an 2 Korart, d minimalinvasive Technik
35.39.10↔	Supravalvuläre Resektion, Herzklappe, n.n.bez.	36.12.19↔	(Aorto)koro (Aorto)koro Byp an 2 Korart, So Technik
35.39.11↔	Supravalvuläre Resektion, Aortenklappe	36.12.99↔	(Aorto)koronarer Bypass an zwei Koronararterien, sonstige
35.39.12↔	Supravalvuläre Resektion, Pulmonalklappe	36.13.00↔	(Aorto)koronarer Bypass an drei Koronararterien, n.n.bez.
35.39.19↔	Supravalvuläre Resektion, sonstige Herzklappe	36.13.11↔	(Aorto)koronarer Byp an 3 Koronararterien, konv Technik
35.39.99↔	Op an and an d Herzkl angrenz Strukturen, sonstige	36.13.12↔	(Aorto)koro Byp an 3 Korart, d minimalinvasive Technik
35.41.00↔	Vergrößerung eines bestehenden Vorhofseptumdefektes, n.n.bez.	36.13.19↔	(Aorto)koronarer Byp an 3 Korart, sonstige Technik
35.41.10↔	Vergrößerung e besteh Vorhofseptumdefektes, off Tech	36.13.99↔	(Aorto)koronarer Bypass an drei Koronararterien, sonstige
35.41.20↔	Vergröss e besteh Vorhofseptumdefektes, geschl Tech	36.14.00↔	(Art)kr (Art)kr Byp an 4 u mhr Krrt, n.n.bz.
35.41.99↔	Vergrößerung eines bestehenden Vorhofseptumdefektes, sonstige	36.14.11↔	(Aorto)koronarer Byp an 4 und mehr Korart, konv Technik
35.42.00↔	Bildung von Herzseptumdefekten, n.n.bez.	36.14.12↔	(Aorto)koro Byp an 4 und mehr Korart, d mininv Technik
35.42.10↔	Bildung von Herzseptumdefekten, offene Technik	36.14.19↔	(Aorto)koro (Aorto)koro Byp an 4 u mehr Korart, So Tech
35.42.20↔	Bildung von Herzseptumdefekten, geschlossene Technik	36.14.99↔	(Aorto)koro (Aorto)koro Byp an 4 und mehr Korart, So
35.42.99↔	Bildung von Herzseptumdefekten, sonstige	36.15↔	Einf Bypass zwischen A. mamma interna und KorArt
35.43.00↔	Vergröss e besteh Ventrikelseptumdefektes, n.n.bez.	36.16↔	Zweifacher A. mamma interna-Koronararterien Bypass
35.43.10↔	Vergröss e besteh Ventrikelseptumdefektes, off Tech	36.39.00↔	Sonstige Herz-Revaskularisation, n.n.bez.
35.43.20↔	Vergröss e besteh Ventrikelseptumdefektes, geschl Tech	36.39.10↔	Herz-Revaskularisation durch Koronararterienpatch
35.43.99↔	Vergrößerung e besteh Ventrikelseptumdefektes, So	36.39.11↔	Revision eines Koronararterienbypass
35.50↔	Korr von nicht näher bez HerzseptDef mit Prothese	36.39.12↔	Neuanlage eines Koronararterienbypass
35.51↔	Korr eines VHSeptDef mit Prothese, offene Technik	36.39.13↔	Transposition von Koronararterien
35.53↔	Korrektur Ventrikelseptumdefekt mit Prothese, offener Zugang	36.39.14↔	HerzRevask m fr A. mamma intTx (IMATx)
35.54↔	Korrektur von Endokardkissendefekten (AV-Kanal) mit Prothese	36.39.99↔	Sonstige Herz-Revaskularisation, sonstige
35.60↔	Korr eines nicht bez HerzseptDef mit Bio-Graft	37.11.00↔	Kardiotomie, n.n.bez.
35.61↔	Korrektur eines Vorhofseptumdefektes mit Bio-Graft	37.11.10↔	Epikardiale, endokardiale und epimyokardiale Inzision
35.62↔	Korrektur eines Ventrikelseptumdefektes mit Bio-Graft	37.11.99↔	Kardiotomie, sonstige
35.63↔	Korrektur von Endokardkissendefekten (AV-Kanal) mit Bio-Graft	37.32↔	Aneurysmektomie am Herzen
35.70↔	So ni näher bez Korr von ni näher bez HerzseptDef	37.33.00↔	Exz o Destr v and Lös o Gew d Herz, off Zug, n.n.bez.
35.71↔	Sonstige nicht näher bez Korrektur eines VHSeptDef	37.33.10↔	Exz o Destr a Reizeitungssystem, off Zugang, n.n.bez.
35.72.00↔	Korrektur eines Ventrikelseptumdefektes, n.n.bez.	37.33.11↔	Exz o Dstr a Reizeitungssystem, off Zg, abltv Mssn b Tchryrhythmie
35.72.10↔	Verschluss eines erworbenen Ventrikelseptumdefektes	37.33.19↔	Exz o Destr a Reizeitungssystem, off Zugang, sonstige
35.72.99↔	Korrektur eines Ventrikelseptumdefektes, sonstige	37.33.20↔	Exz von and Läsion oder Gew d Herzens, offener Zugang
35.73↔	So u ni näh bez Korr v Endokardkissendef (AV-Kan)	37.33.30↔	Destr von and Läsion oder Gew d Herzens, offener Zugang
35.81↔	Totalkorrektur einer Fallot-Tetralogie	37.33.99↔	Exz o Destr von and Lös o Gew d Herz, off Zugang, So
35.82↔	Totalkorrektur von total falsch mündenden Pulmonalvenen	37.35↔	Partielle Ventrikulektomie
35.83↔	Totale Rekonstruktion des Truncus arteriosus	37.41↔	Implantation von prothetischem herzunterst Syst
35.84↔	Totalkorr d Transp d gross Gef, ni andorts klass	37.52↔	Implantation eines kompletten Herzersatzsystems
35.91↔	Interatriale Transposition des venösen Rückflusses	37.53↔	Ers o Repar d thor Einheit e kompl Herzersatzsyst
35.92↔	Erzeugen eines Conds mit rechtem Ventr und PulmonArt	37.54↔	Ers/Repar so implantb Bestand komplHerzersatzsyst
35.93↔	Erzeugen eines Conduits zwischen linkem Ventrikel und Aorta	37.63.00↔	Reparatur von herzunterstützendem System, n.n.bez.
35.94↔	Erzeugen eines Conduits zwischen Vorhof und Pulmonalarterie	37.63.10↔	Pumpenwechsel (n offn chr)extrk Pm, n.n.bez.
35.98.00↔	Sonstige Operationen an Herzsepten, n.n.bez.	37.63.11↔	Isl Pmpwch (N offn chr) extrk Pmp (zB Kreislp o Zntrpm), unvnr
35.98.10↔	Prktnntnsmimln Vrschl e Vhsptmdfks, n.n.bez.	37.63.12↔	Isl Pmpwch(N offn chr) extrk Pmp(zB Kreislp o Zntrpm),bvnr
35.98.19↔	Perkutanentluminalen Verschl e Vhseptumdefektes, So	37.63.19↔	Isl Pmpwch (N offn chr) e extrk Pmp (z.B. Kreislp o Zntrpm), S
35.98.30↔	Perkutanentluminalen Verschl e Vsd	37.63.20↔	Isol Pumpwech (Ni offen chir) e parak Pumpe, n.n.bez.
		37.63.21↔	Isol Pumpwech (Ni offen chir) e parak Pumpe, univent

37.63.22↔	Isol Pumpwech (Ni offen chir) e parak Pumpe, biventr	38.35.21↔	Resektion der V. pulmonalis mit Anastomose
37.63.29↔	Isol Pumpwech (Ni offen chir) e parak Pumpe, sonstige	38.35.22↔	Resektion der V. subclavia mit Anastomose
37.63.99↔	Reparatur von herzunterstützendem System, sonstige	38.35.23↔	Resektion der V. cava superior mit Anastomose
37.64.00↔	Entfernung von herzunterstützenden Systemen, n.n.bez.	38.35.28↔	Res von thorakalen von sonstigen tiefen Venen m Anast
37.64.10↔	Entfernung einer intraaortalen Ballonpumpe	38.35.29↔	Resektion von thorakalen Venen mit Anastomose, sonstige
37.64.20↔	Entfernung einer extrakorporalen Pumpe	38.35.99↔	Resektion von thorakalen Gefässen mit Anastomose, sonstige
37.64.30↔	Entfernung einer parakorporalen Pumpe	38.45.00↔	Resektion von thorakalen Blutgefässen mit Ersatz, n.n.bez.
37.64.40↔	Entfernung eines kompletten Herzersatzsystems (Kunstherz)	38.45.10↔	Resektion der thorakalen Aorta mit Ersatz, n.n.bez.
37.64.50↔	Entfernung einer intrakorporalen Pumpe	38.45.11↔	Resektion der Aorta ascendens oder des Aortenbogens mit Ersatz
37.64.60↔	Entfernung eines äußeren Myokardunterstützungssystems	38.45.12↔	Resektion der Aorta thoracica mit Ersatz
37.64.70↔	Entf e transvasal platzierten axial Pumpe zur Kreislauf	38.45.13↔	Resektion der Aorta thoracoabdominalis mit Ersatz
37.64.99↔	Entfernung von herzunterstützenden Systemen, sonstige	38.45.14↔	Resektion der thorakalen Aorta und Ersatz mit Hybridprothese
37.65.00↔	Implant von äusserlichem herzunterst System, n.n.bez.	38.45.19↔	Resektion der thorakalen Aorta mit Ersatz, sonstige
37.65.10↔	Implnt (ffn chr) e extrk Pmp (z.B. Kreislp o Zntmp), n.n.bz.	38.45.20↔	Resektion sonstiger thorakaler Arterien mit Ersatz, n.n.bez.
37.65.11↔	Implnt (ffn chr) e extrk Pmp (z.B. Kreislp o Zntmp), unvntr	38.45.21↔	Resektion der A. pulmonalis mit Ersatz
37.65.12↔	Implnt (ffn chr) e extrk Pmp (z.B. Kreislp o Zntmp), bvntr	38.45.22↔	Resektion des Truncus brachiocephalicus mit Ersatz
37.65.19↔	Implnt (ffn chr) e extrk Pmp (z.B. Kreislp o Zntmp), S	38.45.29↔	Resektion sonstiger thorakaler Arterien mit Ersatz
37.65.20↔	Implant (offen chir) e parakorporalen Pumpe, n.n.bez.	38.45.30↔	Resektion thorakaler Venen mit Ersatz, n.n.bez.
37.65.21↔	Implant (offen chir) e parak Pumpe, univentrikulär	38.45.31↔	Resektion der V. cava superior mit Ersatz
37.65.22↔	Implant (offen chir) e parakorporalen Pumpe, biventr	38.45.38↔	Resektion sonstiger tiefer thorakaler Venen mit Ersatz
37.65.29↔	Implant (offen chir) e parakorporalen Pumpe, sonstige	38.45.39↔	Resektion thorakaler Venen mit Ersatz, sonstige
37.65.50↔	Dauer d Bhdl m e univentr extrak Pumpe, n.n.bez.	38.45.99↔	Resektion von thorakalen Blutgefässen mit Ersatz, sonstige
37.65.51↔	Dauer d Bhdl m e unvntr extrk Pmp: wng als 48 Std	38.85.00↔	So chir Verschluss von and thorakalen Gef, n.n.bez.
37.65.52↔	Dauer d Bhdl m e unvntr extrk Pmp: 48 bs unt 96 Std	38.85.10↔	So chir Verschluss von and thorakalen Aa, n.n.bez.
37.65.53↔	Dauer d Bhdl m e univentr extrak Pumpe: 96 Std u läng	38.85.11↔	Sonstiger chirurgischer Verschluss der A. subclavia
37.65.60↔	Dauer d Bhdl mit e biventr extrak Pumpe, n.n.bez.	38.85.12↔	Sonstiger chirurgischer Verschluss der A. pulmonalis
37.65.61↔	Dauer d Bhdl m e biventr extrak Pumpe: wenig als 48 Std	38.85.13↔	Sonstiger chirurgischer Verschluss des Truncus brachiocephalicus
37.65.62↔	Dauer d Bhdl m e bvntr extrk Pmp: 48 bs unt 96 Std	38.85.19↔	So chir Verschluss von and thorakalen Aa, sonstige
37.65.69↔	Dauer d Bhdl mit e biventr extrak Pumpe: mehr Stunden	38.85.20↔	So chir Verschluss von thorakalen Venen, n.n.bez.
37.65.99↔	Implant von äusserlichem herzunterst System, sonstige	38.85.21↔	Sonstiger chirurgischer Verschluss der V. cava superior
37.66.00↔	Einsetz von implantbar herzunterst System, n.n.bez.	38.85.22↔	Sonstiger chirurgischer Verschluss der V. pulmonalis
37.66.10↔	Implant (offen chir) e intrakorporalen Pumpe, n.n.bez.	38.85.23↔	Sonstiger chirurgischer Verschluss der V. subclavia
37.66.11↔	Implant (offen chir) e intrakorp Pumpe, univentrikulär	38.85.28↔	So chir Verschluss von sonst tiefen thorakalen Venen
37.66.12↔	Implant (offen chir) e intrakorporalen Pumpe, biventr	38.85.29↔	So chir Verschluss von thorakalen Venen, sonstige
37.66.19↔	Implant (offen chir) e intrakorporalen Pumpe, sonstige	38.85.99↔	So chir Verschluss von and thorakalen Gef, sonstige
37.66.99↔	Einsetz von implantbar herzunterst System, sonstige	39.0x.00↔	Shunt einer systemischen zur Pulmonalarterie, n.n.bez.
37.99.21↔	Korrektur eines Double-outlet-right-ventricle vom Fallot-Typ	39.0x.10↔	Anast zwischen A. subcl und A. pulmon (BlalockTaussig)
37.99.22↔	Korrektur eines sonstigen Double-outlet-right-ventricle	39.0x.11↔	Anast zw Aort u A. pulmon dextra (WaterstonCooley)
37.99.23↔	Op an e funktionell/morphologisch univentrikulären Herz	39.0x.12↔	Anst zw Art dscndns u A. plmn snstr (PittsSmith)
37.99.24↔	Korrektur eines Cor triatriatum	39.0x.13↔	Anast zwischen A. pulmon sinistra und A. pulmon dextra
37.99.25↔	Korrektur eines Absent Pulmonary Valve Syndrom	39.0x.20↔	Prothesenshunt zwischen A. pulmonalis und Aorta, zentral
38.04.00↔	Inzision der Aorta, n.n.bez.	39.0x.21↔	Prothesenshunt zwischen A. pulmonalis und Aorta, peripher
38.04.10↔	Inzision von Aorta ascendens und Aortenbogen	39.0x.22↔	Anlage eines ventrikulär-pulmonalarteriellen Conduit
38.04.20↔	Inzision der Aorta descendens	39.0x.23↔	Pulmonalarteriell Banding
38.04.30↔	Inzision der Aorta abdominalis	39.0x.24↔	Shunt e systemischen z Pulmonart, DamusKayStanselOp
38.04.99↔	Inzision der Aorta, sonstige	39.0x.99↔	Shunt einer systemischen zur Pulmonalarterie, sonstige
38.15.00↔	Endarterektomie der anderen thorakalen Gefässe, n.n.bez.	39.21.00↔	Anastomose von der V. cava zur A. pulmonalis, n.n.bez.
38.15.10↔	Endarterektomie der A. subclavia	39.21.10↔	GlennOp an e funktionell/morphologisch univentr Herz
38.15.20↔	Endarterektomie des Truncus brachiocephalicus	39.21.99↔	Anastomose von der V. cava zur A. pulmonalis, sonstige
38.15.30↔	Endarterektomie der A. pulmonalis	39.61.00↔	Extrakorporelle Zirkulation (ECC), n.n.bez.
38.15.40↔	Endarterektomie der V. pulmonalis	39.61.10↔	Extrkrp Zklt (ECC) unt Nrmthmie (mhr als 35° C)
38.15.99↔	Endarterektomie der anderen thorakalen Gefässe, sonstige	39.61.11↔	Extrkrp Zikulat (ECC) unt milder Hypthrm (32 35° C)
38.35.00↔	Resektion von thorakalen Gefässen mit Anastomose, n.n.bez.	39.61.12↔	Extrkrp Zklt (ECC) unt mdtr Hypthrm (26 bs unt 32° C)
38.35.10↔	Resektion von thorakalen Arterien mit Anastomose, n.n.bez.	39.61.13↔	Extrkrp Zklt (ECC) unt tiefr Hypthrm (20 bs unt 26° C)
38.35.11↔	Resektion der A. subclavia mit Anastomose	39.61.14↔	Extrkrp Zklt (ECC) unt prfndr Hypthrm (nt 20° C)
38.35.12↔	Resektion des Truncus brachiocephalicus mit Anastomose	39.61.99↔	Extrakorporelle Zirkulation (ECC), sonstige
38.35.13↔	Resektion der A. pulmonalis mit Anastomose	39.66↔	Perkutane kardiopulmonaler Bypass
38.35.19↔	Resektion von thorakalen Arterien mit Anastomose, sonstige		
38.35.20↔	Resektion von thorakalen Venen mit Anastomose, n.n.bez.		

Prozedur F05-6

34.03↔	Rethorakotomie	35.95.99↔	Revision einer Korrekturoperation am Herzen, sonstige
35.95.00↔	Revision einer Korrekturoperation am Herzen, n.n.bez.	38.45.00↔	Resektion von thorakalen Blutgefässen mit Ersatz, n.n.bez.
35.95.10↔	Prothesenrefixation eines Herzklappenersatzes, n.n.bez.	38.45.10↔	Resektion der thorakalen Aorta mit Ersatz, n.n.bez.
35.95.11↔	Prothesenrefixation eines Aortenklappenersatzes	38.45.11↔	Resektion der Aorta ascendens oder des Aortenbogens mit Ersatz
35.95.12↔	Prothesenrefixation eines Mitralklappenersatzes	38.45.12↔	Resektion der Aorta thoracica mit Ersatz
35.95.13↔	Prothesenrefixation eines Pulmonalklappenersatzes	38.45.13↔	Resektion der Aorta thoracoabdominalis mit Ersatz
35.95.14↔	Prothesenrefixation eines Trikuspidalklappenersatzes	38.45.14↔	Resektion der thorakalen Aorta und Ersatz mit Hybridprothese
35.95.19↔	Prothesenrefixation eines Herzklappenersatzes, sonstige		

38.45.19↔	Resektion der thorakalen Aorta mit Ersatz, sonstige	38.45.31↔	Resektion der V. cava superior mit Ersatz
38.45.20↔	Resektion sonstiger thorakaler Arterien mit Ersatz, n.n.bez.	38.45.38↔	Resektion sonstiger tiefer thorakaler Venen mit Ersatz
38.45.21↔	Resektion der A. pulmonalis mit Ersatz	38.45.39↔	Resektion thorakaler Venen mit Ersatz, sonstige
38.45.22↔	Resektion des Truncus brachiocephalicus mit Ersatz	38.45.99↔	Resektion von thorakalen Blutgefäßen mit Ersatz, sonstige
38.45.29↔	Resektion sonstiger thorakaler Arterien mit Ersatz	39.41↔	Stillung einer Blutung nach vaskulärem Eingriff
38.45.30↔	Resektion thorakaler Venen mit Ersatz, n.n.bez.		

Prozedur F05-7

35.10↔	ValvPlast am off Herz, ohne Ersatz, Klap nicht bez	35.23↔	Mitralklappenersatz mit Graft
35.11.00↔	Valvuloplastik d Aortklapp a off Herz, oh Ers, n.n.bez.	35.24↔	Sonstiger Mitralklappenersatz
35.11.10↔	Valvulotomie der Aortenklappe am offenen Herzen	35.25.00↔	Pulmonalklappenersatz mit Graft, n.n.bez.
35.11.20↔	Rk d Artklpp a off Hrz, oh Ers, b kng Klppnm d Hrz	35.25.10↔	Pulmonalklappenersatz mit Graft, Bioprothese
35.11.99↔	Valvuloplastik d Aortklapp a off Herz, oh Ers, sonstige	35.25.20↔	Implant e klappentr Gefprothese, biol Pulmonalklappe
35.12.00↔	Valvuloplastik d Mitralkl a off Herz, oh Ers, n.n.bez.	35.25.99↔	Pulmonalklappenersatz mit Graft, sonstige
35.12.10↔	Valvulotomie der Mitralklappe am offenen Herzen	35.26.00↔	Sonstiger Pulmonalklappenersatz, n.n.bez.
35.12.11↔	Segelrekonstruktion der Mitralklappe am offenen Herzen	35.26.10↔	Minimal-invasive Implantation einer Pulmonalklappe, n.n.bez.
35.12.20↔	Rk d Mitrkl a off Hrz, oh Ers, b kng Klppnm d Hrz	35.26.19↔	Minimal-invasive Implantation einer Pulmonalklappe, sonstige
35.12.99↔	Valvuloplastik d Mitralkl a off Herz, oh Ers, sonstige	35.26.20↔	Implant e klappentr Gefprothese, Mech Pulmonalklappe
35.13.00↔	Valvuloplastik d Pulmklapp a off Herz, oh Ers, n.n.bez.	35.26.99↔	Sonstiger Pulmonalklappenersatz, sonstige
35.13.10↔	Valvulotomie der Pulmonalklappe am offenen Herzen	35.27↔	Trikuspidalklappenersatz mit Graft
35.13.20↔	Rk d Plmklpp a off Hrz, oh Ers, b kng Klppnm d Hrz	35.28↔	Sonstiger Trikuspidalklappenersatz
35.13.99↔	Valvuloplastik d Pulmklapp a off Herz, oh Ers, sonstige	35.33.00↔	Anuloplastik, n.n.bez.
35.14.00↔	Valvplast d Trikusplap a off Herz, oh Ers, n.n.bez.	35.33.10↔	Anuloplastik der Mitralklappe, n.n.bez.
35.14.10↔	Valvulotomie der Trikuspidalklappe am offenen Herzen	35.33.11↔	Anuloplastik der Mitralklappe, offen
35.14.11↔	Segelrekonstruktion der Trikuspidalklappe am offenen Herzen	35.33.19↔	Anuloplastik der Mitralklappe, sonstige
35.14.20↔	Rk d Trkspklp a off Hrz, oh Ers, b kng Klppnm d Hrz	35.33.99↔	Anuloplastik, sonstige
35.14.99↔	Valvuloplastik d Trikusplap a off Herz, oh Ers, So	35.34↔	Infundibulektomie
35.20↔	Herzklappenersatz, Klappe nicht bezeichnet	35.35.00↔	Operationen an den Trabeculae carneae cordis, n.n.bez.
35.21.00↔	Aortenklappenersatz mit Graft, n.n.bez.	35.35.10↔	Subvalvuläre fibröse o muskuläre Res an d Aortklapp
35.21.10↔	Aortenklappenersatz mit Graft, Bioprothese	35.35.99↔	Operationen an den Trabeculae carneae cordis, sonstige
35.21.20↔	Implant e klappentragenden Gefprothese, biol Aortklapp	35.95.00↔	Revision einer Korrekturoperation am Herzen, n.n.bez.
35.21.99↔	Aortenklappenersatz mit Graft, sonstige	35.95.10↔	Prothesenrefixation eines Herzklappenersatzes, n.n.bez.
35.22.00↔	Sonstiger Aortenklappenersatz, n.n.bez.	35.95.11↔	Prothesenrefixation eines Aortenklappenersatzes
35.22.10↔	Minimal-invasive Implantation einer Aortenklappe, n.n.bez.	35.95.12↔	Prothesenrefixation eines Mitralklappenersatzes
35.22.19↔	Minimal-invasive Implantation einer Aortenklappe, sonstige	35.95.13↔	Prothesenrefixation eines Pulmonalklappenersatzes
35.22.20↔	Aortenklappenersatz durch Autotransplantation [Ross-Operation]	35.95.14↔	Prothesenrefixation eines Trikuspidalklappenersatzes
35.22.30↔	Implant e klappentr Gefprothese, mechanische Aortklapp	35.95.19↔	Prothesenrefixation eines Herzklappenersatzes, sonstige
35.22.99↔	Sonstiger Aortenklappenersatz, sonstige	35.95.99↔	Revision einer Korrekturoperation am Herzen, sonstige

Prozedur F05-8

39.61.13↔	Extrkrp Zklt (ECC) unt tiefr Hypthrm (20 bs unt 26° C)	39.61.14↔	Extrkrp Zklt (ECC) unt prfndr Hypthrm (nt 20° C)
-----------	--	-----------	--

ADRG F06**Koronare Bypass-Operation**

Prozedur in Tabelle F06-2

DRG F06A**Koronare Bypass-Operation, mit mehrzeitigen komplexen OR-Prozeduren, mit komplizierenden Prozeduren oder mit Karotiseingriff**

Mehrzeitige komplexe OR-Prozeduren und (Komplizierende Prozeduren oder Prozedur in Tabelle F06-3)

DRG F06B**Koronare Bypass-Operation, mit mehrzeitigen komplexen OR-Prozeduren, ohne komplizierende Prozeduren, ohne Karotiseingriff**

Mehrzeitige komplexe OR-Prozeduren

DRG F06C**Koronare Bypass-Operation, mit komplizierender Prozedur oder Karotiseingriff oder intraoperative Ablation mit Reoperation oder Infarkt, oder invasive kardiologische Diagnostik mit Reoperation, Infarkt oder intraoperativer Ablation**

Komplizierende Prozeduren oder Prozedur in Tabelle F06-3 oder (Hauptdiagnose in Tabelle F06-1 oder Prozedur in Tabelle F06-4) und Prozedur in Tabelle F06-5 oder mindestens eine Prozedur in Tabelle F06-6 und (Hauptdiagnose in Tabelle F06-1 oder mindestens eine Prozedur in Tabelle F06-7)

DRG F06D**Koronare Bypass-Operation, mit invasiver kardiologischer Diagnostik oder intraoperativer Ablation**

Mindestens eine Prozedur in Tabelle F06-8

DRG F06E**Koronare Bypass-Operation, ohne invasive kardiologische Diagnostik, ohne intraoperative Ablation****Hauptdiagnose F06-1**

I21.0	Akuter transmuraler Myokardinfarkt Vorderwand	I21.9	Akuter Myokardinfarkt, nnbez
I21.1	Akuter transmuraler Myokardinfarkt Hinterwand	I22.0	Rezidivierender Myokardinfarkt Vorderwand
I21.2	Akuter transmuraler Myokardinf an sonst Lok	I22.1	Rezidivierender Myokardinfarkt Hinterwand
I21.3	Akuter transmuraler Myokardinf an nnbez Lok	I22.8	Rezidivierender Myokardinfarkt an sonst Lok
I21.4	Akuter subendokardialer Myokardinfarkt	I22.9	Rezidivierender Myokardinfarkt an nnbez Lok

Prozedur F06-2

36.10.00↔	Aortokoronarer Bypass zur Myokard-Revaskularisation, n.n.bez.	36.12.99↔	(Aorto)koronarer Bypass an zwei Koronararterien, sonstige
36.10.11↔	Aortokor Byp zur MyokRevaskularisation, konv Technik	36.13.00↔	(Aorto)koronarer Bypass an drei Koronararterien, n.n.bez.
36.10.12↔	Aortokor Byp zur MyokRevask, d mininv Technik	36.13.11↔	(Aorto)koronarer Byp an 3 Koronararterien, konv Technik
36.10.19↔	Aortokor Byp zur MyokRevask, sonstige Technik	36.13.12↔	(Aorto)koro Byp an 3 Korart, d minimalinvasive Technik
36.10.99↔	Aortokoronarer Bypass zur Myokard-Revaskularisation, sonstige	36.13.19↔	(Aorto)koronarer Byp an 3 Korart, sonstige Technik
36.11.00↔	(Aorto)koronarer Byp an e einz Koronararterie, n.n.bez.	36.13.99↔	(Aorto)koronarer Bypass an drei Koronararterien, sonstige
36.11.11↔	(Aorto)koronarer Byp an e einz Korart, konv Technik	36.14.00↔	(Art)kr (Art)kr Byp an 4 u mhr Krrt, n.n.bz.
36.11.12↔	(Aorto)koro Byp an e einz Korart, d mininv Technik	36.14.11↔	(Aorto)koronarer Byp an 4 und mehr Korart, konv Technik
36.11.19↔	(Aorto)koronarer Byp an e einz Korart, sonstige Technik	36.14.12↔	(Aorto)koro Byp an 4 und mehr Korart, d mininv Technik
36.11.99↔	(Aorto)koronarer Byp an e einz Koronararterie, sonstige	36.14.19↔	(Aorto)koro (Aorto)koro Byp an 4 u mehr Korart, So Tech
36.12.00↔	(Aorto)koronarer Bypass an zwei Koronararterien, n.n.bez.	36.14.99↔	(Aorto)koro (Aorto)koro Byp an 4 und mehr Korart, So
36.12.11↔	(Aorto)koronarer Byp an 2 Koronararterien, konv Technik	36.15↔	Einf Bypass zwischen A. mamm interna und KorArt
36.12.12↔	(Aorto)koro Byp an 2 Korart, d minimalinvasive Technik	36.16↔	Zweifacher A. mamma interna-Koronararterien Bypass
36.12.19↔	(Aorto)koro (Aorto)koro Byp an 2 Korart, So Technik	36.19↔	Sonstige Bypass-Anastomose zur Myokard Revaskularisation

Prozedur F06-3

38.02.00↔	Inzision von anderen Gefässen an Kopf und Hals, n.n.bez.	39.56.22↔	Plst Rk d V. sbcl, V. axll u V. brchiocphlc m GwPtch
38.02.10↔	Inzision von extrakraniellen Arterien an Kopf und Hals	39.56.23↔	Plast Reko von sonst tief Venen d ob Extrem m GewPatch
38.02.20↔	Inzision von extrakraniellen Venen an Kopf und Hals, n.n.bez.	39.56.29↔	Plast Reko von Gef d ob Extrem m GewPatch, sonstige
38.02.21↔	Inzision der V. jugularis (externa) (interna)	39.56.30↔	Plast Reko von thorakalen Gef m GewPatch, n.n.bez.
38.02.28↔	Inzis von sonstigen tiefen extrk Venen an Kopf und Ha	39.56.31↔	Plastische Rekonstruktion der thorakalen Aorta mit Gewebe-Patch
38.02.29↔	Inzision von extrakraniellen Venen an Kopf und Hals, sonstige	39.56.32↔	Plastische Rekonstruktion der V. pulmonalis mit Gewebe-Patch
38.02.99↔	Inzision von anderen Gefässen an Kopf und Hals, sonstige	39.56.33↔	Plastische Rekonstruktion der V. cava superior mit Gewebe-Patch
38.12↔	Endarterektomie von anderen Gefässen an Kopf und Hals	39.56.39↔	Plast Reko von thorakalen Gef m GewPatch, sonstige
38.32.00↔	Resektion von and Gef a Kopf und Ha mit Anast, n.n.bez.	39.56.40↔	Plastische Rekonstruktion abd Aa m GewPatch, n.n.bez.
38.32.10↔	Resektion von extrk Aa an Kopf und Hals mit Anast	39.56.41↔	Plastische Rekonstruktion der abdominalen Aorta mit Gewebe-Patch
38.32.20↔	Res von extrk Venen an Kopf und Ha m Anast, n.n.bez.	39.56.42↔	Plastische Rekonstruktion des Truncus coeliacus mit Gewebe-Patch
38.32.21↔	Resektion der V. jugularis mit Anastomose	39.56.43↔	Plastische Rekonstruktion der A. gastrica mit Gewebe-Patch
38.32.22↔	Resektion von oberfl extrk Venen an Kopf und Ha m Anast	39.56.44↔	Plastische Rekonstruktion der A. hepatica mit Gewebe-Patch
38.32.99↔	Resektion von and Gef an Kopf und Ha m Anast, sonstige	39.56.45↔	Plastische Rekonstruktion der A. lienalis mit Gewebe-Patch
38.42↔	Resektion von anderen Blutgefässen an Kopf und Hals	39.56.46↔	Plastische Rekonstruktion der A. renalis mit Gewebe-Patch
39.22.00↔	Bypass zwischen Aorta, A. subclavia und A. carotis, n.n.bez.	39.56.47↔	Plastische Rekonstruktion der A. mesenterica mit Gewebe-Patch
39.22.10↔	Bypass an der A. carotis, n.n.bez.	39.56.48↔	Plastische Rekonstruktion der A. iliaca mit Gewebe-Patch
39.22.11↔	Bypass zwischen A. carotis und A. carotis	39.56.49↔	Plastische Rekonstruktion abd Aa m GewPatch, sonstige
39.22.12↔	Bypass zwischen A. carotis und A. vertebralis	39.56.50↔	Plast Rekonstruktion abd Venen m GewPatch, n.n.bez.
39.22.13↔	Bypass zwischen A. carotis und A. subclavia	39.56.51↔	Plastische Rekonstruktion der V. cava inferior mit Gewebe-Patch
39.22.14↔	Bypass zwischen A. carotis und Aorta	39.56.52↔	Plastische Rekonstruktion der V. iliaca mit Gewebe-Patch
39.22.19↔	Bypass an der A. carotis, sonstige	39.56.59↔	Plast Rekonstruktion abd Venen m GewPatch, sonstige
39.22.20↔	Bypass an der A. subclavia, n.n.bez.	39.56.60↔	Plast Reko von Gef d unt Extrem m GewPatch, n.n.bez.
39.22.21↔	Bypass zwischen A. subclavia und Aorta	39.56.61↔	Plast Reko von Aa d unteren Extrem m GewPatch
39.22.29↔	Bypass an der A. subclavia, sonstige	39.56.62↔	Plast Reko d V. fem und V.poplitea m GewPatch
39.22.99↔	Bypass zwischen Aorta, A. subclavia und A. carotis, sonstige	39.56.63↔	Plast Reko v sonst tief Venen d unt Extrem m GewPatch
39.28↔	Extrakraniell-intrakranieller Gefäss-Bypass	39.56.64↔	Plast Reko von oberfl Venen d Oberschenkels m GewPatch
39.56.00↔	Plast Rekonstruktion e Blutgef m GewPatch, n.n.bez.	39.56.69↔	Plast Reko von Gef d unteren Extrem m GewPatch, So
39.56.10↔	Plast Reko von Gef an Kopf und Ha m GewPatch, n.n.bez.	39.56.99↔	Plast Rekonstruktion e Blutgef m GewPatch, sonstige
39.56.11↔	Plastische Rekonstruktion von intrakr Gef mit GewPatch		
39.56.12↔	Plastische Rekonstruktion der V. jugularis mit Gewebe-Patch		
39.56.19↔	Plast Reko von Gef an Kopf und Ha m GewPatch, sonstige		
39.56.20↔	Plast Reko von Gef d ob Extrem m GewPatch, n.n.bez.		
39.56.21↔	Plast Rekonstruktion von Aa d ob Extrem m GewPatch		

39.57.00↔	Plast Reko m synthetischem Patch Graft, n.n.bez.	39.57.43↔	Plast Reko d A. gastrica m synthetischem Patch Graft
39.57.10↔	Plst Rk v Gf an Kpf u H m synth Ptch Grft, n.n.bz.	39.57.44↔	Plast Reko d A. hepatica m synthetischem Patch Graft
39.57.11↔	Plast Reko von intrakr Gef m synthetischem Patch Graft	39.57.45↔	Plast Reko d A. lienalis m synthetischem Patch Graft
39.57.12↔	Plast Reko v extkr Aa an Kopf u Ha m synth Patch Graft	39.57.46↔	Plast Reko d A. renalis m synthetischem Patch Graft
39.57.13↔	Plast Reko d V. jugularis m synthetischem Patch Graft	39.57.47↔	Plast Reko d A. mesenterica m synthetischem Patch Graft
39.57.19↔	Plast Reko von Gef an Kopf u Ha m synth Patch Graft, So	39.57.48↔	Plast Reko d A. iliaca m synthetischem Patch Graft
39.57.20↔	Plst Rk v Gf d ob Extrm m synth Ptch Grft, n.n.bz.	39.57.49↔	Plast Reko abd Aa m synthetischem Patch Graft, sonstige
39.57.21↔	Plast Reko von Aa d ob Exrem m synth Patch Graft	39.57.50↔	Plast Reko abd Venen m synth Patch Graft, n.n.bez.
39.57.22↔	Plst Rk d V. sbcl, V. axll u V. brchiophlc m synth Ptch Grft	39.57.51↔	Plast Reko d V. cava inferior m synth Patch Graft
39.57.23↔	Plst Rk v snst tief Vv d ob Extrm m synth Ptch Grft	39.57.52↔	Plast Reko d V. iliaca m synthetischem Patch Graft
39.57.29↔	Plast Reko von Gef d ob Exrem m synth Patch Graft, So	39.57.59↔	Plast Reko abd Venen m synthetischem Patch Graft, So
39.57.30↔	Plast Reko von thor Gef m synth Patch Graft, n.n.bez.	39.57.60↔	Plst Rk v Gf d unt Extrm m synth Ptch Grft, n.n.bz.
39.57.31↔	Plast Reko d thorakalen Aort m synth Patch Graft	39.57.61↔	Plast Reko von Aa d unteren Exrem m synth Patch Graft
39.57.32↔	Plast Reko d V. pulmon m synthetischem Patch Graft	39.57.62↔	Plast Reko d V. fem und V. poplitea m synth Patch Graft
39.57.33↔	Plast Reko d V. cava superior m synth Patch Graft	39.57.63↔	Plst Rk v snst tief Vv d unt Extrm m synth Ptch Grft
39.57.39↔	Plast Reko von thorakalen Gef m synth Patch Graft, So	39.57.64↔	Plst Rk v obrfl Vv d Obsrchnkls m synth Ptch Grft
39.57.40↔	Plast Reko abd Aa m synthetischem Patch Graft, n.n.bez.	39.57.69↔	Plast Reko von Gef d unt Exrem m synth Patch Graft, So
39.57.41↔	Plast Reko d abd Aort m synthetischem Patch Graft	39.57.99↔	Plast Reko m synthetischem Patch Graft, sonstige
39.57.42↔	Plast Reko d Truncus coeliacus m synth Patch Graft	39.58↔	Plast Reko eines Blutgef mit Patch Graft n.n.bez.

Prozedur F06-4

35.95.00↔	Revision einer Korrekturoperation am Herzen, n.n.bez.	36.39.00↔	Sonstige Herz-Revaskularisation, n.n.bez.
35.95.10↔	Prothesenrefixation eines Herzklappenersatzes, n.n.bez.	36.39.10↔	Herz-Revaskularisation durch Koronararterienpatch
35.95.11↔	Prothesenrefixation eines Aortenklappenersatzes	36.39.11↔	Revision eines Koronararterienbypass
35.95.12↔	Prothesenrefixation eines Mitralklappenersatzes	36.39.12↔	Neuanlage eines Koronararterienbypass
35.95.13↔	Prothesenrefixation eines Pulmonalklappenersatzes	36.39.13↔	Transposition von Koronararterien
35.95.14↔	Prothesenrefixation eines Trikuspidalklappenersatzes	36.39.14↔	HerzRevask m fr A. mamm intTx (IMATx)
35.95.19↔	Prothesenrefixation eines Herzklappenersatzes, sonstige	36.39.99↔	Sonstige Herz-Revaskularisation, sonstige
35.95.99↔	Revision einer Korrekturoperation am Herzen, sonstige		

Prozedur F06-5

37.33.00↔	Exz o Destr v and Läs o Gew d Herz, off Zug, n.n.bez.	37.33.20↔	Exz von and Läsion oder Gew d Herzens, offener Zugang
37.33.10↔	Exz o Destr a Reizleitungssystem, off Zugang, n.n.bez.	37.33.30↔	Destr von and Läsion oder Gew d Herzens, offener Zugang
37.33.11↔	Exz o Dstr a Reizleitungssystem, off Zg, abltv Mssn b Tchyrrhythmie	37.33.99↔	Exz o Destr von and Läs o Gew d Herz, off Zugang, So
37.33.19↔	Exz o Destr a Reizleitungssystem, off Zugang, sonstige		

Prozedur F06-6

00.66.00↔	Prkt trnslm Krngioplast [PTCA] o Krn Athrkt, n.n.bz.	35.96.29↔	Endovaskuläre Mitralklappenrekonstruktion, sonstige
00.66.10↔	Perkutaner translu Verschl e Fistel d Herzkranzgefässe	37.21‡↔	Rechtsherzkatheter
00.66.20↔	Koronarangioplastik [PTCA], mit Ballons, n.n.bez.	37.22‡↔	Linksherzkatheter
00.66.21↔	Koronarangioplastik [PTCA] mit Medikamentenfreisetzende Ballons	37.23‡↔	Kombinierter Rechts- und Linksherzkatheter
00.66.22↔	Koronarangioplastik [PTCA] mit Antikörperbeschichtete Ballons	37.28‡↔	Intrakardiale Echokardiographie (IKE)
00.66.29↔	Koronarangioplastik [PTCA], mit Ballons, sonstige	88.43‡↔	Arteriographie der Pulmonalarterien
00.66.99↔	Prkt trnslm Krngioplast [PTCA] o Krn Athrkt, S	88.50‡↔	Angiokardiographie, n.n.bez.
35.96.00↔	Perkutane transluminale Valvuloplastik, n.n.bez.	88.52‡↔	Angiokardiographie von Strukturen des rechten Herzens
35.96.09↔	Perkutane transluminale Valvuloplastik, sonstige	88.53‡↔	Angiokardiographie von Strukturen des linken Herzens
35.96.10↔	Perkutane Valvuloplastik, n.n.bez.	88.54‡↔	Kombinierte Angiokardiographie des rechten und linken Herzens
35.96.20↔	Endovaskuläre Mitralklappenrekonstruktion, n.n.bez.	88.55‡↔	Koronare Arteriographie mit einem einzigen Katheter
35.96.21↔	Endovaskuläre Mitralklappenrekonstruktion, transarteriell	88.56‡↔	Koronare Arteriographie mit zwei Kathetern
35.96.22↔	Endovaskuläre Mitralklappenrekonstruktion, transvenös	88.57‡↔	Sonstige und nicht näher bezeichnete koronare Arteriographie
35.96.23↔	Mitralklappenanuloplastik, endovaskulär		

Prozedur F06-7

35.95.00↔	Revision einer Korrekturoperation am Herzen, n.n.bez.	36.39.11↔	Revision eines Koronararterienbypass
35.95.10↔	Prothesenrefixation eines Herzklappenersatzes, n.n.bez.	36.39.12↔	Neuanlage eines Koronararterienbypass
35.95.11↔	Prothesenrefixation eines Aortenklappenersatzes	36.39.13↔	Transposition von Koronararterien
35.95.12↔	Prothesenrefixation eines Mitralklappenersatzes	36.39.14↔	HerzRevask m fr A. mamm intTx (IMATx)
35.95.13↔	Prothesenrefixation eines Pulmonalklappenersatzes	36.39.99↔	Sonstige Herz-Revaskularisation, sonstige
35.95.14↔	Prothesenrefixation eines Trikuspidalklappenersatzes	37.33.00↔	Exz o Destr v and Läs o Gew d Herz, off Zug, n.n.bez.
35.95.19↔	Prothesenrefixation eines Herzklappenersatzes, sonstige	37.33.10↔	Exz o Destr a Reizleitungssystem, off Zugang, n.n.bez.
35.95.99↔	Revision einer Korrekturoperation am Herzen, sonstige	37.33.11↔	Exz o Dstr a Reizleitungssystem, off Zg, abltv Mssn b Tchyrrhythmie
36.39.00↔	Sonstige Herz-Revaskularisation, n.n.bez.	37.33.19↔	Exz o Destr a Reizleitungssystem, off Zugang, sonstige
36.39.10↔	Herz-Revaskularisation durch Koronararterienpatch		

37.33.20↔	Exz von and Läsion oder Gew d Herzens, offener Zugang	37.33.99↔	Exz o Destr von and Läs o Gew d Herz, off Zugang, So
37.33.30↔	Destr von and Läsion oder Gew d Herzens, offener Zugang		

Prozedur F06-8

00.66.00↔	Prkt trnslm Krngioplast [PTCA] o Krn Athrkt, n.n.bez.	37.23‡↔	Kombinierter Rechts- und Linksherzkatheter
00.66.10↔	Perkutaner translu Verschl e Fistel d Herzkranzgefässe	37.28‡↔	Intrakardiale Echokardiographie (IKE)
00.66.20↔	Koronarangioplastik [PTCA], mit Ballons, n.n.bez.	37.33.00↔	Exz o Destr v and Läs o Gew d Herz, off Zug, n.n.bez.
00.66.21↔	Koronarangioplastik [PTCA] mit Medikamentenfreisetzende Ballons	37.33.10↔	Exz o Destr a Reizeitungssystem, off Zugang, n.n.bez.
00.66.22↔	Koronarangioplastik [PTCA] mit Antikörperbeschichtete Ballons	37.33.11↔	Exz o Dstr a Reizeitungssystem, off Zg, abltv Mssn b Tchyrrhythmie
00.66.29↔	Koronarangioplastik [PTCA], mit Ballons, sonstige	37.33.19↔	Exz o Destr a Reizeitungssystem, off Zugang, sonstige
00.66.99↔	Prkt trnslm Krngioplast [PTCA] o Krn Athrkt, S	37.33.20↔	Exz von and Läsion oder Gew d Herzens, offener Zugang
35.96.00↔	Perkutane transluminale Valvuloplastik, n.n.bez.	37.33.30↔	Destr von and Läsion oder Gew d Herzens, offener Zugang
35.96.09↔	Perkutane transluminale Valvuloplastik, sonstige	37.33.99↔	Exz o Destr von and Läs o Gew d Herz, off Zugang, So
35.96.10↔	Perkutane Valvuloplastik, n.n.bez.	88.43‡↔	Arteriographie der Pulmonalarterien
35.96.20↔	Endovaskuläre Mitralklappenrekonstruktion, n.n.bez.	88.50‡↔	Angiokardiographie, n.n.bez.
35.96.21↔	Endovaskuläre Mitralklappenrekonstruktion, transarteriell	88.52‡↔	Angiokardiographie von Strukturen des rechten Herzens
35.96.22↔	Endovaskuläre Mitralklappenrekonstruktion, transvenös	88.53‡↔	Angiokardiographie von Strukturen des linken Herzens
35.96.23↔	Mitralklappenanuloplastik, endovaskulär	88.54‡↔	Kombinierte Angiokardiographie des rechten und linken Herzens
35.96.29↔	Endovaskuläre Mitralklappenrekonstruktion, sonstige	88.55‡↔	Koronare Arteriographie mit einem einzigen Katheter
37.21‡↔	Rechtsherzkatheter	88.56‡↔	Koronare Arteriographie mit zwei Kathetern
37.22‡↔	Linksherzkatheter	88.57‡↔	Sonstige und nicht näher bezeichnete koronare Arteriographie

ADRG F07**Andere Eingriffe mit Herz-Lungen-Maschine oder endovaskuläre Implantation einer Herzklappe, Alter < 1 Jahr oder mit komplizierenden Prozeduren oder komplexer Operation oder anderer Herzklappeneingriff mit Herz-Lungen-Maschine, Alter < 16 Jahre**

Mindestens eine Prozedur in Tabelle F07-1 und mindestens eine Prozedur in Tabelle F07-2 und (Alter < 1 Jahr oder Komplizierende Prozeduren oder Prozedur in Tabelle F07-3)

DRG F07Z**Andere Eingriffe mit Herz-Lungen-Maschine oder endovaskuläre Implantation einer Herzklappe, Alter < 1 Jahr oder mit komplizierenden Prozeduren oder komplexer Operation oder anderer Herzklappeneingriff mit Herz-Lungen-Maschine, Alter < 16 Jahre****Prozedur F07-1**

01.21↔	Inzision und Drainage an den kranialen Sinus	35.19.99↔	Valvuloplastik a off Herz, oh Ers, So Klap, So
35.00↔	Valvulotomie am geschlossenen Herzen, Klappe nicht bezeichnet	35.22.11↔	Minimal-invasive Implantation einer Aortenklappe, transapikal
35.01↔	Valvulotomie am geschlossenen Herzen, Aortenklappe	35.29.00↔	Herzklappenersatz, sonstige Klappe, n.n.bez.
35.02↔	Valvulotomie am geschlossenen Herzen, Mitralklappe	35.29.10↔	Ers d AVKlappe b kongenitalen Klappenanomalien d Herz
35.03↔	Valvulotomie am geschlossenen Herzen, Pulmonalklappe	35.29.20↔	Ers d TruncusKlap b kongenitalen Klappanom d Herz
35.04↔	Valvulotomie am geschlossenen Herzen, Trikuspidalklappe	35.29.99↔	Herzklappenersatz, sonstige Klappe, sonstige
35.10↔	ValvPlast am off Herz, ohne Ersatz, Klap nicht bez	35.31↔	Papillarmuskelooperation
35.11.00↔	Valvuloplastik d Aortklapp a off Herz, oh Ers, n.n.bez.	35.32↔	Sehnenfaden-Operation
35.11.10↔	Valvulotomie der Aortenklappe am offenen Herzen	35.33.00↔	Anuloplastik, n.n.bez.
35.11.20↔	Rk d Artklpp a off Hr, oh Ers, b kng Klppnm d Hr	35.33.10↔	Anuloplastik der Mitralklappe, n.n.bez.
35.11.99↔	Valvuloplastik d Aortklapp a off Herz, oh Ers, sonstige	35.33.11↔	Anuloplastik der Mitralklappe, offen
35.12.00↔	Valvuloplastik d Mitralkl a off Herz, oh Ers, n.n.bez.	35.33.19↔	Anuloplastik der Mitralklappe, sonstige
35.12.10↔	Valvulotomie der Mitralklappe am offenen Herzen	35.33.99↔	Anuloplastik, sonstige
35.12.11↔	Segelrekonstruktion der Mitralklappe am offenen Herzen	35.35.00↔	Operationen an den Trabeculae carneae cordis, n.n.bez.
35.12.20↔	Rk d Mitrkl a off Hr, oh Ers, b kng Klppnm d Hr	35.35.10↔	Subvalvuläre fibröse o muskuläre Res an d Aortklapp
35.12.99↔	Valvuloplastik d Mitralkl a off Herz, oh Ers, sonstige	35.35.99↔	Operationen an den Trabeculae carneae cordis, sonstige
35.13.00↔	Valvuloplastik d Pulmklapp a off Herz, oh Ers, n.n.bez.	35.39.00↔	Op an and an d Herzkl angrenz Strukturen, n.n.bez.
35.13.10↔	Valvulotomie der Pulmonalklappe am offenen Herzen	35.39.10↔	Supravalvuläre Resektion, Herzklappe, n.n.bez.
35.13.20↔	Rk d Plmkklp a off Hr, oh Ers, b kng Klppnm d Hr	35.39.11↔	Supravalvuläre Resektion, Aortenklappe
35.13.99↔	Valvuloplastik d Pulmklapp a off Herz, oh Ers, sonstige	35.39.12↔	Supravalvuläre Resektion, Pulmonalklappe
35.14.00↔	ValvPlast d Trikusklap a off Herz, oh Ers, n.n.bez.	35.39.19↔	Supravalvuläre Resektion, sonstige Herzklappe
35.14.10↔	Valvulotomie der Trikuspidalklappe am offenen Herzen	35.39.99↔	Op an and an d Herzkl angrenz Strukturen, sonstige
35.14.11↔	Segelrekonstruktion der Trikuspidalklappe am offenen Herzen	35.41.00↔	Vergrößerung eines bestehenden Vorhofseptumdefektes, n.n.bez.
35.14.20↔	Rk d Trkspklp a off Hr, oh Ers, b kng Klppnm d Hr	35.41.10↔	Vergrößerung e besteh Vorhofseptumdefektes, off Tech
35.14.99↔	Valvuloplastik d Trikusklap a off Herz, oh Ers, So	35.41.20↔	Vergröss e besteh Vorhofseptumdefektes, geschl Tech
35.19.00↔	Valvuloplastik a off Herz, oh Ers, So Klap, n.n.bez.	35.41.99↔	Vergrößerung eines bestehenden Vorhofseptumdefektes, sonstige
35.19.10↔	Rk e AVKlp a off Hr, oh Ers, b kng Klppnm d Hr	35.42.00↔	Bildung von Herzseptumdefekten, n.n.bez.
35.19.11↔	Rk e Trncsklpp a off Hr, oh Ers, b kng Klppnm d Hr		

35.42.10↔	Bildung von Herzseptumdefekten, offene Technik	37.11.10↔	Epikardiale, endokardiale und epimyokardiale Inzision
35.42.20↔	Bildung von Herzseptumdefekten, geschlossene Technik	37.11.99↔	Kardiotomie, sonstige
35.42.99↔	Bildung von Herzseptumdefekten, sonstige	37.12↔	Perikardiotomie
35.43.00↔	Vergröss e besteh Ventrikelseptumdefektes, n.n.bez.	37.24.00↔	Perikardiopsie, n.n.bez.
35.43.10↔	Vergröss e besteh Ventrikelseptumdefektes, off Tech	37.24.10↔	Geschlossene [perkutane] [Nadel-] Biopsie des Perikards
35.43.20↔	Vergröss e besteh Ventrikelseptumdefektes, geschl Tech	37.24.20↔	Offene Perikardiopsie
35.43.99↔	Vergrosserung e besteh Ventrikelseptumdefektes, So	37.24.99↔	Perikardiopsie, sonstige
35.50↔	Korr von nicht näher bez HerzseptDef mit Prothese	37.25.00↔	Herzbiopsie, n.n.bez.
35.51↔	Korr eines VHSeptDef mit Prothese, offene Technik	37.25.10↔	Geschlossene [perkutane] [Nadel-] Biopsie des Myokards
35.53↔	Korrektur Ventrikelseptumdefekt mit Prothese, offener Zugang	37.25.20↔	Transvasale Biopsie des Endokards, Myokards und Endomyokards
35.54↔	Korrektur von Endokardkissendefekten (AV-Kanal) mit Prothese	37.25.30↔	Herzbiopsie, offen
35.60↔	Korr eines nicht bez HerzseptDef mit Bio-Graft	37.25.99↔	Herzbiopsie, sonstige
35.61↔	Korrektur eines Vorhofseptumdefektes mit Bio-Graft	37.31.00↔	Perikardektomie, n.n.bez.
35.62↔	Korrektur eines Ventrikelseptumdefektes mit Bio-Graft	37.31.10↔	Perikardektomie, partiell
35.63↔	Korrektur von Endokardkissendefekten (AV-Kanal) mit Bio-Graft	37.31.20↔	Perikardektomie, total
35.70↔	So ni näher bez Korr von ni näher bez HerzseptDef	37.31.30↔	Adhäsiolyse am Perikard
35.71↔	Sonstige nicht näher bez Korrektur eines VHSeptDef	37.31.99↔	Perikardektomie, sonstige
35.72.00↔	Korrektur eines Ventrikelseptumdefektes, n.n.bez.	37.32↔	Aneurysmektomie am Herzen
35.72.10↔	Verschluss eines erworbenen Ventrikelseptumdefektes	37.33.00↔	Exz o Destr v and Lös o Gew d Herz, off Zug, n.n.bez.
35.72.99↔	Korrektur eines Ventrikelseptumdefektes, sonstige	37.33.10↔	Exz o Destr a Reizeitungssystem, off Zugang, n.n.bez.
35.73↔	So u ni näh bez Korr v Endokardkissendef (AV-Kan)	37.33.11↔	Exz o Dstr a Reizeitungssystem, off Zg, abltv Mssn b Tchyrrhythmie
35.91↔	Interatriale Transposition des venösen Rückflusses	37.33.19↔	Exz o Destr a Reizeitungssystem, off Zugang, sonstige
35.92↔	Erzeug eines Cond zw rechtem Ventr und PulmonArt	37.33.20↔	Exz von and Läsion oder Gew d Herzens, offener Zugang
35.93↔	Erzeugen eines Conduits zwischen linkem Ventrikel und Aorta	37.33.30↔	Destr von and Läsion oder Gew d Herzens, offener Zugang
35.94↔	Erzeugen eines Conduits zwischen Vorhof und Pulmonalarterie	37.33.99↔	Exz o Destr von and Lös o Gew d Herz, off Zugang, So
35.96.11↔	Aortenklappenersatz, endovaskulär, transluminal	37.35↔	Partielle Ventrikulektomie
35.96.12↔	Pulmonalklappenersatz, endovaskulär	37.41↔	Implantation von prothetischem herzunterst Syst
35.96.24↔	Mitralklappenersatz, endovaskulär	37.49↔	Sonstige plastische Rekonstruktion am Herzen und Perikard
35.98.00↔	Sonstige Operationen an Herzsepten, n.n.bez.	37.4x.00↔	Plastische Rekonstruktion von Herz und Perikard, n.n.bez.
35.98.10↔	PrktntrnsmInmIn Vrschl e Vhsptmdefkts, n.n.bz.	37.4x.10↔	Naht des Perikardes (nach Verletzung)
35.98.19↔	Perkutanentransluminalen Verschl e Vhseptumdefektes, So	37.4x.11↔	Plastische Rekonstruktion des Perikards, sonstige
35.98.30↔	Perkutanentransluminalen Verschl e Vsd	37.4x.20↔	Naht des Myokardes (nach Verletzung)
35.98.99↔	Sonstige Operationen an Herzsepten, sonstige	37.4x.21↔	Plastische Rekonstruktion des Myokard, sonstige
35.99.00↔	Sonstige Operationen an Herzklappen, n.n.bez.	37.4x.99↔	Plastische Rekonstruktion von Herz und Perikard, sonstige
35.99.10↔	Sonstige Operationen b kong Klappanom d Herz, n.n.bez.	37.52↔	Implantation eines kompletten Herzersatzsystems
35.99.11↔	Sonstige Operationen b kong Klappanom d Herz, Aortklapp	37.53↔	Ers o Repar d thor Einheit e kompl Herzersatzsyst
35.99.12↔	Sonstige Operationen b kong Klappanom d Herz, Mitralkl	37.54↔	Ers/Repar so implantb Bestandt komplHerzersatzsyst
35.99.13↔	Sonstige Op b kong Klappanom d Herz, Pulmonalklappe	37.61.00↔	Implantation einer intraaortalen Ballonpumpe, n.n.bez.
35.99.14↔	Sonstige Op b kong Klappanom d Herz, Trikuspidalklappe	37.61.10↔	Implantation einer intraaortalen Ballonpumpe, offen chirurgisch
35.99.15↔	So Op b kong Klappanom d Herz, AV o Trunkusklappe	37.61.20↔	Dauer d Bhdl mit einer intraaortalen Ballonpumpe, n.n.bez.
35.99.19↔	Sonstige Op b kong Klappanom d Herz, sonstige Klap	37.61.21↔	Dauer d Bhdl m e Intraaort Ballonpumpe: weniger als 48 Std
35.99.20↔	Sonstige Operationen an Herzklappen, minimal-invasiv	37.61.22↔	Dauer d Bhdl m e Intraaort Ballonpumpe: 48 bis unt 96 Std
35.99.99↔	Sonstige Operationen an Herzklappen, sonstige	37.61.29↔	Dauer d Bhdl mit e intraaortalen Ballonpumpe: mehr Stunden
36.03↔	Koronarangioplastik am offenen Thorax	37.61.99↔	Implantation einer intraaortalen Ballonpumpe, sonstige
36.17↔	Abdomino-koronarer Arterien-Bypass	37.62↔	Einsetzen von nicht-implantierbarem herzunterstützenden System
36.2↔	Myokard-Revaskularisation mit Arterien-Implantat	37.63.00↔	Reparatur von herzunterstützendem System, n.n.bez.
36.31↔	Transmyokardiale Revaskularisation am offenen Thorax	37.63.10↔	Pumpenwechsel (n offn chr)extrk Pm, n.n.bz.
36.32.00↔	Sonstige transmyokardiale Revaskularisation, n.n.bez.	37.63.11↔	Isl Pmpwch (N offn chr) extrk Pmp (zB Kreislp o Zntprmp), unvntr
36.32.99↔	Sonstige transmyokardiale Revaskularisation, sonstige	37.63.12↔	Isl Pmpwch(N offn chr) extrk Pmp(zB Kreislp o Zntprmp),bvnt
36.33↔	Endoskopische transmyokardiale Revaskularisation	37.63.19↔	Isl Pmpwch (N offn chr) e extrk Pmp (z.B. Kreislp o Zntprmp), S
36.34↔	Perkutane transmyokardiale Revaskularisation	37.63.20↔	Isol Pumpwech (Ni offen chir) e parak Pumpe, n.n.bez.
36.39.00↔	Sonstige Herz-Revaskularisation, n.n.bez.	37.63.21↔	Isol Pumpwech (Ni offen chir) e parak Pumpe, univent
36.39.10↔	Herz-Revaskularisation durch Koronararterienpatch	37.63.22↔	Isol Pumpwech (Ni offen chir) e parak Pumpe, biventr
36.39.11↔	Revision eines Koronararterienbypass	37.63.29↔	Isol Pumpwech (Ni offen chir) e parak Pumpe, sonstige
36.39.12↔	Neuanlage eines Koronararterienbypass	37.63.99↔	Reparatur von herzunterstützendem System, sonstige
36.39.13↔	Transposition von Koronararterien	37.64.00↔	Entfernung von herzunterstützenden Systemen, n.n.bez.
36.39.14↔	HerzRevas k m fr A. mamm intTx (IMATx)	37.64.10↔	Entfernung einer intraaortalen Ballonpumpe
36.39.99↔	Sonstige Herz-Revaskularisation, sonstige	37.64.20↔	Entfernung einer extrakorporalen Pumpe
36.91↔	Korrektur eines Koronargefäss-Aneurysmas	37.64.30↔	Entfernung einer parakorporalen Pumpe
36.99.00↔	Sonstige Operationen an Herzgefässen n.n.bez.	37.64.40↔	Entfernung eines kompletten Herzersatzsystems (Kunstherz)
36.99.10↔	Intrakoronare Stammzelltherapie, n.n.bez.	37.64.50↔	Entfernung einer intrakorporalen Pumpe
36.99.11↔	Intrakor Stammzth oh Anr v Stammzfrakt o kult Vern	37.64.60↔	Entfernung eines äußeren Myokardunterstützungssystems
36.99.12↔	Intrakor Stammzth m Anr v Stammzfrakt o kult Vermehrung	37.64.70↔	Entf e transvasal platzierten axial Pumpe zur Kreislpnt
36.99.19↔	Intrakoronare Stammzelltherapie, sonstige	37.64.99↔	Entfernung von herzunterstützenden Systemen, sonstige
36.99.20↔	Operationen bei kongenitalen Anomalien der Herzgefässe	37.65.00↔	Implant von äusserlichem herzunterst System, n.n.bez.
36.99.30↔	Rekonstruktion des Koronarostiums	37.65.10↔	Implnt (ffn chr) e extrk Pmp (z.B. Kreislp o Zntprmp), n.n.bz.
36.99.40↔	Sympathektomie der Koronararterien	37.65.11↔	Implnt (ffn chr) e extrk Pmp (z.B. Kreislp o Zntprmp), unvntr
36.99.99↔	Sonstige Operationen an Herzgefässen, sonstige		
37.10↔	Inzision am Herzen n.n.bez.		
37.11.00↔	Kardiotomie, n.n.bez.		

37.65.12↔	Implnt (ffn chr) e extrk Pmp (z.B. Kreislp o Zntrpm), bvntr	38.03.39↔	Inzision von Venen der oberen Extremität, sonstige
37.65.19↔	Implnt (ffn chr) e extrk Pmp (z.B. Kreislp o Zntrpm), S	38.03.99↔	Inzision von Gefässen der oberen Extremität, sonstige
37.65.20↔	Implant (offen chir) e parakorporalen Pumpe, n.n.bez.	38.04.00↔	Inzision der Aorta, n.n.bez.
37.65.21↔	Implant (offen chir) e parak Pumpe, univentrikulär	38.04.10↔	Inzision von Aorta ascendens und Aortenbogen
37.65.22↔	Implant (offen chir) e parakorporalen Pumpe, biventr	38.04.20↔	Inzision der Aorta descendens
37.65.29↔	Implant (offen chir) e parakorporalen Pumpe, sonstige	38.04.30↔	Inzision der Aorta abdominalis
37.65.50↔	Dauer d Bhdl m e univentr extrak Pumpe, n.n.bez.	38.04.99↔	Inzision der Aorta, sonstige
37.65.51↔	Dauer d Bhdl m e unvntr extrk Pmp: wng als 48 Std	38.05.00↔	Inzision von anderen thorakalen Gefässen, n.n.bez.
37.65.52↔	Dauer d Bhdl m e unvntr extrk Pmp: 48 bs unt 96 Std	38.05.10↔	Inzision von anderen thorakalen Arterien
37.65.53↔	Dauer d Bhdl m e univentr extrak Pumpe: 96 Std u läng	38.05.20↔	Inzision von thorakalen Venen, n.n.bez.
37.65.60↔	Dauer d Bhdl m e biventr extrak Pumpe, n.n.bez.	38.05.21↔	Inzision von thorakalen tiefen Venen
37.65.61↔	Dauer d Bhdl m e biventr extrak Pumpe: wenig als 48 Std	38.05.29↔	Inzision von thorakalen Venen, sonstige
37.65.62↔	Dauer d Bhdl m e bvntr extrk Pmp: 48 bs unt 96 Std	38.05.99↔	Inzision von anderen thorakalen Gefässen, sonstige
37.65.69↔	Dauer d Bhdl mit e biventr extrak Pumpe: mehr Stunden	38.06.00↔	Inzision von abdominalen Arterien, n.n.bez.
37.65.99↔	Implant von äusserlichem herzunterst System, sonstige	38.06.10↔	Inzision von viszeralen Arterien, n.n.bez.
37.66.00↔	Einsetz von implantbar herzunterst System, n.n.bez.	38.06.11↔	Inzision des Truncus coeliacus
37.66.10↔	Implant (offen chir) e intrakorporalen Pumpe, n.n.bez.	38.06.12↔	Inzision der A. gastrica
37.66.11↔	Implant (offen chir) e intrakorp Pumpe, univentrikulär	38.06.13↔	Inzision der A. hepatica
37.66.12↔	Implant (offen chir) e intrakorporalen Pumpe, biventr	38.06.14↔	Inzision der A. lienalis
37.66.19↔	Implant (offen chir) e intrakorporalen Pumpe, sonstige	38.06.15↔	Inzision der A. renalis
37.66.99↔	Einsetz von implantbar herzunterst System, sonstige	38.06.16↔	Inzision der A. mesenterialis
37.67↔	Implantation eines herzmuskelstimulierenden Systems	38.06.17↔	Inzision der A. lumbalis
37.68.00↔	Einsetz von perkutanem ext herzunterst System, n.n.bez.	38.06.18↔	Inzision der A. iliaca
37.68.10↔	Prkt Enf e Intraaort Bllpm (IABP), Bhdl Dauer n.n.bz.	38.06.19↔	Inzision von viszeralen Arterien, sonstige
37.68.11↔	Prkt Enf e Intraaort Bllpm (IABP), Bhdl Dauer bs unt 48 Std	38.06.99↔	Inzision von abdominalen Arterien, sonstige
37.68.12↔	Prkt Enf e Intraaort Bllpm (IABP), Bhdl Dauer zw 48 u 95 Std	38.07.00↔	Inzision von abdominalen Venen, n.n.bez.
37.68.19↔	Prkt Enf e Intraaort Bllpm (IABP), Bhdl Dauer mhr Std	38.07.10↔	Inzision von tiefen abdominalen Venen, n.n.bez.
37.68.20↔	Implnt e intvs, unvntr, axial Pmp z KreisInt, Dauer n.n.bz.	38.07.11↔	Inzision der V. cava inferior
37.68.21↔	Implntintvs, unvntr, axial PmpKreisInt, DauerBhdl bs unt 48 Std	38.07.12↔	Inzision der V. iliaca
37.68.22↔	Impl intvs,unvntr,axial Pmp z KreisInt,Dauer zw48&95Std	38.07.19↔	Inzision von tiefen abdominalen Venen, sonstige
37.68.23↔	Implnt e intvs,unvntr,axial Pmp z KreisInt,Dauer zw96&119Std	38.07.99↔	Inzision von abdominalen Venen, sonstige
37.68.29↔	Impl e intvs,unvntr,axial Pmp z KreisInt,Dauer120Std&mhr	38.08.00↔	Inzision von Arterien der unteren Extremität, n.n.bez.
37.68.30↔	Implnt e intvs, bvntr, axial Pmp z KreisInt, Dauer n.n.bz.	38.08.10↔	Inzision der A. femoralis (communis) (superficialis)
37.68.31↔	Implntintvs, bvntr, axial PmpKreisInt, DauerBhdl < 48 Std	38.08.11↔	Inzision der A. profunda femoris
37.68.32↔	Impl e intvs,bvntr,axial Pmp z KreisInt,Dauer zw48&95Std	38.08.12↔	Inzision der A. poplitea
37.68.33↔	Impl intvs,bvntr,axial Pmp z KreisInt,Dauer zw96&119Std	38.08.99↔	Inzision von Arterien der unteren Extremität, sonstige
37.68.39↔	Implnt e intvs, bvntr, axial Pmp z KreisInt, Dauer 120 Std u mhr	38.10↔	Endarterektomie, Lokalisation n.n.bez.
37.68.40↔	Entfernung einer intravasalen axialen Pumpe, n.n.bez.	38.11↔	Endarterektomie von intrakraniellen Gefässen
37.68.41↔	Entfernung einer intravasalen, univentrikulären axialen Pumpe	38.12↔	Endarterektomie von anderen Gefässen an Kopf und Hals
37.68.42↔	Entfernung einer intravasalen, biventrikulären axialen Pumpe	38.13↔	Endarterektomie von Gefässen der oberen Extremität
37.68.49↔	Entfernung einer intravasalen, axialen Pumpe, sonstige	38.14.00↔	Endarterektomie der Aorta, n.n.bez.
37.68.99↔	Einsetz von perkutanem ext herzunterst System, sonstige	38.14.10↔	Endarterektomie von Aorta ascendens und Aortenbogen
37.91↔	Offene Herzmassage	38.14.20↔	Endarterektomie der Aorta descendens
37.99.00↔	Sonstige Operationen an Herz und Perikard, n.n.bez.	38.14.30↔	Endarterektomie der Aorta abdominalis
37.99.10↔	Intramyokardiale Stammzelltherapie, n.n.bez.	38.14.99↔	Endarterektomie der Aorta, sonstige
37.99.11↔	Intramyok Stammzth oh Anr v Stammzfrakt o kult Verm	38.15.00↔	Endarterektomie der anderen thorakalen Gefässe, n.n.bez.
37.99.12↔	Intramyok Stammzth m Anr v Stammzfrakt o kult Verm	38.15.10↔	Endarterektomie der A. subclavia
37.99.19↔	Intramyokardiale Stammzelltherapie, sonstige	38.15.20↔	Endarterektomie des Truncus brachiocephalicus
37.99.20↔	Operationen bei kongenitalen Anomalien des Herzens, n.n.bez.	38.15.30↔	Endarterektomie der A. pulmonalis
37.99.29↔	Operationen bei kongenitalen Anomalien des Herzens, sonstige	38.15.40↔	Endarterektomie der V. pulmonalis
37.99.30↔	Ligatur eines Herzohres	38.15.99↔	Endarterektomie der anderen thorakalen Gefässe, sonstige
37.99.80↔	Reoperation an Herz und Perikard	38.16.00↔	Endarterektomie von abdominalen Arterien, n.n.bez.
37.99.99↔	Sonstige Operationen an Herz und Perikard, sonstige	38.16.10↔	Endarterektomie von viszeralen Arterien, n.n.bez.
38.01↔	Inzision von intrakraniellen Gefässen	38.16.11↔	Endarterektomie des Truncus coeliacus
38.02.00↔	Inzision von anderen Gefässen an Kopf und Hals, n.n.bez.	38.16.12↔	Endarterektomie der A. gastrica
38.02.10↔	Inzision von extrakraniellen Arterien an Kopf und Hals	38.16.13↔	Endarterektomie der A. hepatica
38.02.20↔	Inzision von extrakraniellen Venen an Kopf und Hals, n.n.bez.	38.16.14↔	Endarterektomie der A. lienalis
38.02.21↔	Inzision der V. jugularis (externa) (interna)	38.16.15↔	Endarterektomie der A. renalis
38.02.28↔	Inzis von sonstigen tiefen extrk Venen an Kopf und Ha	38.16.16↔	Endarterektomie der A. mesenterialis
38.02.29↔	Inzision von extrakraniellen Venen an Kopf und Hals, sonstige	38.16.17↔	Endarterektomie der A. lumbalis
38.02.99↔	Inzision von anderen Gefässen an Kopf und Hals, sonstige	38.16.18↔	Endarterektomie der A. iliaca
38.03.00↔	Inzision von Gefässen der oberen Extremität, n.n.bez.	38.16.19↔	Endarterektomie von viszeralen Arterien, sonstige
38.03.10↔	Inzision von Arterien der oberen Extremität, n.n.bez.	38.16.99↔	Endarterektomie von abdominalen Arterien, sonstige
38.03.11↔	Inzision der A. axillaris	38.18.00↔	Endarterektomie von Gefässen der unteren Extremität, n.n.bez.
38.03.19↔	Inzision von sonstigen Arterien des Oberarms	38.18.10↔	Endarterektomie der A. femoralis (communis) (superficialis)
38.03.20↔	Inzision von Arterien des Unterarms	38.18.11↔	Endarterektomie der A. profunda femoris
38.03.21↔	Inzision von Arterien der Hand	38.18.12↔	Endarterektomie der A. poplitea
38.03.30↔	Inzision von Venen der oberen Extremität, n.n.bez.	38.18.99↔	Endarterektomie von Gefässen der unteren Extremität, sonstige
38.03.31↔	Inzision der V. axillaris	38.21↔	Biopsie eines Blutgefässes
38.03.38↔	Inzision von sonstigen tiefen Venen der oberen Extremität	38.32.00↔	Resektion von and Gef a Kopf und Ha mit Anast, n.n.bez.

38.32.10↔	Resektion von extrkr Aa an Kopf und Hals mit Anast	38.44.10↔	Resektion der Aorta abdominalis, suprarenal mit Ersatz
38.32.20↔	Res von extrkr Venen an Kopf und Ha m Anast, n.n.bez.	38.44.11↔	Resektion der Aorta abdominalis, infrarenal mit Ersatz
38.32.21↔	Resektion der V. jugularis mit Anastomose	38.44.12↔	Resektion der Aorta abdominalis, juxtarenal mit Ersatz
38.32.22↔	Resektion von oberfl extrkr Venen an Kopf und Ha m Anast	38.44.99↔	Resektion der Aorta abdominalis mit Ersatz, sonstige
38.32.99↔	Resektion von and Gef an Kopf und Ha m Anast, sonstige	38.45.00↔	Resektion von thorakalen Blutgefässen mit Ersatz, n.n.bez.
38.33.00↔	Resektion von Gefässen der oberen Extremität, n.n.bez.	38.45.10↔	Resektion der thorakalen Aorta mit Ersatz, n.n.bez.
38.33.10↔	Resektion von Aa d oberen Extremität mit Anast, n.n.bez.	38.45.11↔	Resektion der Aorta ascendens oder des Aortenbogens mit Ersatz
38.33.11↔	Resektion von Arterien des Oberarmes mit Anastomose	38.45.12↔	Resektion der Aorta thoracica mit Ersatz
38.33.12↔	Resektion der A. ulnaris mit Anastomose	38.45.13↔	Resektion der Aorta thoracoabdominalis mit Ersatz
38.33.13↔	Resektion von sonstigen Arterien des Unterarmes mit Anastomose	38.45.14↔	Resektion der thorakalen Aorta und Ersatz mit Hybridprothese
38.33.14↔	Resektion von Arterien der Hand mit Anastomose	38.45.19↔	Resektion der thorakalen Aorta mit Ersatz, sonstige
38.33.20↔	Resektion von Venen d oberen Extremität mit Anast, n.n.bez.	38.45.20↔	Resektion sonstiger thorakaler Arterien mit Ersatz, n.n.bez.
38.33.21↔	Resektion der V. axillaris mit Anastomose	38.45.21↔	Resektion der A. pulmonalis mit Ersatz
38.33.22↔	Res von sonstigen tiefen Venen d ob Extremität m Anast	38.45.22↔	Resektion des Truncus brachiocephalicus mit Ersatz
38.33.23↔	Resektion von oberflächlichen Venen d ob Extremität m Anast	38.45.29↔	Resektion sonstiger thorakaler Arterien mit Ersatz
38.33.99↔	Resektion von Gefässen der oberen Extremität, sonstige	38.45.30↔	Resektion thorakaler Venen mit Ersatz, n.n.bez.
38.34.00↔	Resektion der Aorta mit Anastomose, n.n.bez.	38.45.31↔	Resektion der V. cava superior mit Ersatz
38.34.10↔	Resektion d Aort ascendens und d Aortenbogens mit Anast	38.45.38↔	Resektion sonstiger tiefer thorakaler Venen mit Ersatz
38.34.20↔	Resektion der Aorta descendens mit Anastomose	38.45.39↔	Resektion thorakaler Venen mit Ersatz, sonstige
38.34.30↔	Resektion der Aorta abdominalis mit Anastomose	38.45.99↔	Resektion von thorakalen Blutgefässen mit Ersatz, sonstige
38.34.99↔	Resektion der Aorta mit Anastomose, sonstige	38.46↔	Resektion von abdominalen Arterien mit Ersatz
38.35.00↔	Resektion von thorakalen Gefässen mit Anastomose, n.n.bez.	38.47.00↔	Resektion von abdominalen Venen mit Ersatz, n.n.bez.
38.35.10↔	Resektion von thorakalen Arterien mit Anastomose, n.n.bez.	38.47.10↔	Resektion von tiefen abdominalen Venen mit Ersatz, n.n.bez.
38.35.11↔	Resektion der A. subclavia mit Anastomose	38.47.11↔	Resektion der V. cava inferior mit Ersatz
38.35.12↔	Resektion des Truncus brachiocephalicus mit Anastomose	38.47.12↔	Resektion der V. iliaca mit Ersatz
38.35.13↔	Resektion der A. pulmonalis mit Anastomose	38.47.19↔	Resektion von tiefen abdominalen Venen mit Ersatz, sonstige
38.35.19↔	Resektion von thorakalen Arterien mit Anastomose, sonstige	38.47.99↔	Resektion von abdominalen Venen mit Ersatz, sonstige
38.35.20↔	Resektion von thorakalen Venen mit Anastomose, n.n.bez.	38.48.00↔	Resektion von Aa d unteren Extremität mit Ers, n.n.bez.
38.35.21↔	Resektion der V. pulmonalis mit Anastomose	38.48.10↔	Resektion der A. femoralis mit Ersatz (communis) (superficialis)
38.35.22↔	Resektion der V. subclavia mit Anastomose	38.48.11↔	Resektion der A. profunda femoris mit Ersatz
38.35.23↔	Resektion der V. cava superior mit Anastomose	38.48.12↔	Resektion der A. poplitea mit Ersatz
38.35.28↔	Res von thorakalen von sonstigen tiefen Venen m Anast	38.48.13↔	Resektion von Arterien des Unterschenkels mit Ersatz
38.35.29↔	Resektion von thorakalen Venen mit Anastomose, sonstige	38.48.99↔	Resektion von Aa d unteren Extremität mit Ers, sonstige
38.35.99↔	Resektion von thorakalen Gefässen mit Anastomose, sonstige	38.51↔	Ligatur und Stripping von intrakraniellen Varizen
38.36.00↔	Resektion von abdominalen Arterien mit Anastomose, n.n.bez.	38.61↔	Sonstige Exzision von intrakraniellen Gefässen
38.36.10↔	Resektion von viszeralen Arterien mit Anastomose, n.n.bez.	38.62↔	Sonstige Exzision von Gefässen an Kopf und Hals
38.36.11↔	Resektion des Truncus coeliacus mit Anastomose	38.63.00↔	Sonstige Exzision von Gefässen der oberen Extremität, n.n.bez.
38.36.12↔	Resektion der A. gastrica mit Anastomose	38.63.10↔	Sonstige Exzision von Arterien der oberen Extremität, n.n.bez.
38.36.13↔	Resektion der A. hepatica mit Anastomose	38.63.11↔	Sonstige Exzision von Arterien der Hand
38.36.14↔	Resektion der A. lienalis mit Anastomose	38.63.19↔	Sonstige Exzision von Arterien der oberen Extremität, sonstige
38.36.15↔	Resektion der A. renalis mit Anastomose	38.63.20↔	Sonstige Exzision von Venen der oberen Extremität, n.n.bez.
38.36.16↔	Resektion der A. mesenterialis	38.63.21↔	Sonstige Exzision von tiefen Venen der oberen Extremität
38.36.17↔	Resektion der A. iliaca mit Anastomose	38.63.29↔	Sonstige Exzision von Venen der oberen Extremität, sonstige
38.36.19↔	Resektion von viszeralen Arterien mit Anastomose, sonstige	38.63.99↔	Sonstige Exzision von Gefässen der oberen Extremität, sonstige
38.36.99↔	Resektion von abdominalen Arterien mit Anastomose, sonstige	38.64.00↔	Sonstige Exzision der Aorta, n.n.bez.
38.37.00↔	Resektion von abdominalen Venen mit Anastomose, n.n.bez.	38.64.10↔	Sonstige Exzision der thorakalen Aorta
38.37.10↔	Resektion von tiefen abdominalen Venen mit Anastomose, n.n.bez.	38.64.20↔	Sonstige Exzision der Aorta abdominalis
38.37.11↔	Resektion der V. cava inferior mit Anastomose	38.64.99↔	Sonstige Exzision der Aorta, sonstige
38.37.12↔	Resektion der V.iliaca mit Anastomose	38.65.00↔	Sonstige Exzision von thorakalen Gefässen, n.n.bez.
38.37.19↔	Resektion von tiefen abdominalen Venen mit Anastomose, sonstige	38.65.10↔	Sonstige Exzision von thorakalen Arterien
38.37.99↔	Resektion von abdominalen Venen mit Anastomose, sonstige	38.65.20↔	Sonstige Exzision von thorakalen Venen, n.n.bez.
38.38.00↔	Resektion von Aa d unteren Extremität mit Anast, n.n.bez.	38.65.21↔	Sonstige Exzision der V. cava superior
38.38.10↔	Resektion d A. fem mit Anast (communis) (superficialis)	38.65.22↔	Sonstige Exzision von sonstigen tiefen thorakalen Venen
38.38.11↔	Resektion der A. profunda femoris mit Anastomose	38.65.29↔	Sonstige Exzision von thorakalen Venen, sonstige
38.38.12↔	Resektion der A. poplitea mit Anastomose	38.65.99↔	Sonstige Exzision von thorakalen Gefässen, sonstige
38.38.99↔	Resektion von Aa d unteren Extremität mit Anast, sonstige	38.66.00↔	Sonstige Exzision von abdominalen Arterien, n.n.bez.
38.41↔	Resektion von intrakraniellen Blutgefässen mit Ersatz	38.66.10↔	Sonstige Exzision von viszeralen Arterien, n.n.bez.
38.42↔	Resektion von anderen Blutgefässen an Kopf und Hals	38.66.11↔	Sonstige Exzision des Truncus coeliacus
38.43.00↔	Resektion von Blutgef d oberen Extremität mit Ers, n.n.bez.	38.66.12↔	Sonstige Exzision der A. gastrica
38.43.10↔	Resektion von Arterien der oberen Extremität mit Ersatz	38.66.13↔	Sonstige Exzision der A. hepatica
38.43.11↔	Resektion der A. axillaris mit Ersatz	38.66.14↔	Sonstige Exzision der A. lienalis
38.43.20↔	Resektion von Venen der oberen Extremität mit Ersatz, n.n.bez.	38.66.15↔	Sonstige Exzision der A. renalis
38.43.21↔	Resektion der V. axillaris mit Ersatz	38.66.16↔	Sonstige Exzision der A. mesenterialis
38.43.28↔	Resektion von sonstigen tiefen Venen d ob Extremität m Ers	38.66.17↔	Sonstige Exzision der A. lumbalis
38.43.29↔	Resektion von Venen der oberen Extremität mit Ersatz, sonstige	38.66.18↔	Sonstige Exzision der A. iliaca
38.43.99↔	Resektion von Blutgef d oberen Extremität mit Ers, sonstige	38.66.19↔	Sonstige Exzision viszeraler Arterien, sonstige
38.44.00↔	Resektion der Aorta abdominalis mit Ersatz, n.n.bez.	38.66.99↔	Sonstige Exzision abdominaler Arterien, sonstige
		38.67.00↔	Sonstige Exzision von abdominalen Venen, n.n.bez.
		38.67.10↔	Sonstige Exzision von tiefen abdominalen Venen, n.n.bez.

38.67.11↔	Sonstige Exzision der V. cava inferior	39.23↔	Sonstiger intrathorakaler, vaskulärer Shunt oder Bypass
38.67.12↔	Sonstige Exzision der V. iliaca	39.24↔	Aorto-renaler Bypass
38.67.19↔	Sonstige Exzision von tiefen abdominalen Venen, sonstige	39.25.00↔	Aorto-iliaco-femorale Bypass, n.n.bez.
38.67.99↔	Sonstige Exzision von abdominalen Venen, sonstige	39.25.10↔	Aorto-iliaco-femorale Bypass, aortal, n.n.bez.
38.68.00↔	Sonstige Exzision von Arterien der unteren Extremität, n.n.bez.	39.25.11↔	Aorto-iliacale Bypass
38.68.10↔	Sonstige Exzision von Arterien des Oberschenkels	39.25.12↔	Aorto-femorale Bypass
38.68.20↔	Sonstige Exzision von Arterien des Unterschenkels und des Fußes	39.25.13↔	Aorto-popliteale Bypass
38.68.99↔	Sonstige Exzision von Arterien der unteren Extremität, sonstige	39.25.14↔	Aorto-crurale Bypass
38.7x.00↔	Unterbrechung der Vena cava, n.n.bez.	39.25.19↔	Aorto-iliaco-femorale Bypass, aortal, sonstige
38.7x.10↔	Unterbrechung des V. cava chirurgisch, n.n.bez.	39.25.20↔	Iliaco-femorale Bypass, n.n.bez.
38.7x.11↔	Einsetzen eines Antiembolie-Schirmes in die V. cava, chirurgisch	39.25.21↔	Ilio-iliacale Bypass
38.7x.12↔	Entfernung e AntiembolieSchirmes in d V. cava, chir	39.25.22↔	Ilio-femorale Bypass
38.7x.13↔	Ligatur oder Plicature der V. cava, chirurgische	39.25.23↔	Ilio-popliteale Bypass
38.7x.19↔	Chirurgische Unterbrechung des V. cava, chirurgisch, sonstige	39.25.24↔	Ilio-crurale Bypass
38.7x.20↔	Unterbrechung des V. cava, perkutan transluminal, n.n.bez.	39.25.29↔	Iliaco-femorale Bypass, sonstige
38.7x.23↔	Ligatur oder Plikatur der V. cava, perkutan transluminal	39.25.30↔	Obturator-Bypass (extraanatomisch)
38.7x.29↔	Intrvntionll Untbr d V. Cv, Prk trnsmnl, S	39.25.99↔	Aorto-iliaco-femorale Bypass, sonstige
38.7x.99↔	Unterbrechung der Vena cava, sonstige	39.26.00↔	Sonstiger intra-abdominaler Gefäss-Shunt oder -Bypass, n.n.bez.
38.81↔	Sonstiger chirurgischer Verschluss von intrakraniellen Gefässen	39.26.10↔	Sonstiger intraabd GefShunt o Byp, Viszeralarterien
38.82.00↔	So chir Verschluss von Gef a Kopf und Ha, n.n.bez.	39.26.11↔	Sonstiger intra-abdominaler Gefäss-Shunt oder -Bypass, Aorta
38.82.10↔	Sonstiger chir Verschluss von extrk Aa an Kopf und Hals	39.26.12↔	Sonstiger intraabd GefässShunt oder Byp, A. renalis
38.82.20↔	So chir Verschl v extrk Venen an Kopf u Ha, n.n.bez.	39.26.19↔	So intraabd GefShunt o Byp, So Viszeralarterien
38.82.21↔	Sonstiger chirurgischer Verschluss der V. jugularis	39.26.99↔	Sonstiger intra-abdominaler Gefäss-Shunt oder -Bypass, sonstige
38.82.22↔	So chir Verschl v sonst tief extrk Venen an Kopf u Ha	39.27.00↔	Arteriovenöser Shunt für Hämodialyse, n.n.bez.
38.82.29↔	So chir Verschluss von extrk Venen an Kopf und Ha, So	39.27.10↔	AV-Fistel für Hämodialyse
38.82.99↔	So chir Verschluss von and thorakalen Aa, n.n.bez.	39.27.11↔	AVFistel mit allogener oder allopl Material f Händi
38.84.00↔	Sonstiger chirurgischer Verschluss der Aorta, n.n.bez.	39.27.99↔	Arteriovenöser Shunt für Hämodialyse, sonstige
38.84.10↔	Sonstiger chirurgischer Verschluss der thorakalen Aorta	39.29.00↔	Sonstiger (peripherer) Gefäss-Shunt oder -Bypass, n.n.bez.
38.84.20↔	Sonstiger chirurgischer Verschluss der Aorta abdominalis	39.29.10↔	GefässShunt oder Byp an Aa d unteren Extrem, n.n.bez.
38.84.99↔	Sonstiger chirurgischer Verschluss der Aorta, sonstige	39.29.11↔	Femorofemorale Gefäss-Shunt oder -Bypass
38.85.00↔	So chir Verschluss von and thorakalen Gef, n.n.bez.	39.29.12↔	Femoropopliteale Gefäss-Shunt oder -Bypass
38.85.10↔	So chir Verschluss von and thorakalen Aa, n.n.bez.	39.29.13↔	Femorocrurale Gefäss-Shunt oder -Bypass
38.85.11↔	Sonstiger chirurgischer Verschluss der A. subclavia	39.29.14↔	Femoropedale Gefäss-Shunt oder -Bypass
38.85.12↔	Sonstiger chirurgischer Verschluss der A. pulmonalis	39.29.15↔	Popliteocrurale und popliteopedale Gefäss-Shunt oder -Bypass
38.85.13↔	Sonstiger chirurgischer Verschluss des Truncus brachiocephalicus	39.29.16↔	GefShunt oder Byp an Aa d Unterschenkels und d Fußes
38.85.19↔	So chir Verschluss von and thorakalen Aa, sonstige	39.29.19↔	GefässShunt oder Byp an Aa d unteren Extrem, sonstige
38.85.20↔	So chir Verschluss von thorakalen Venen, n.n.bez.	39.29.20↔	Gefäss-Shunt oder Bypass an Arterien der oberen Extremität
38.85.21↔	Sonstiger chirurgischer Verschluss der V. cava superior	39.29.30↔	S (prphrr) GfShnt o Byp, extraatmsch, n.n.bz.
38.85.22↔	Sonstiger chirurgischer Verschluss der V. pulmonalis	39.29.31↔	Subclaviafemorale Gefäss-Shunt oder Bypass
38.85.23↔	Sonstiger chirurgischer Verschluss der V. subclavia	39.29.32↔	Axillofemorale Gefäss-Shunt oder Bypass
38.85.28↔	So chir Verschluss von sonst tiefen thorakalen Venen	39.29.33↔	Femorofemorale Cross-over-Bypass
38.85.29↔	So chir Verschluss von thorakalen Venen, sonstige	39.29.39↔	So (peripherer) GefShunt o Byp, extraanatomisch, So
38.85.99↔	So chir Verschluss von and thorakalen Gef, sonstige	39.29.40↔	Gefäss-Shunt oder -Bypass an Venen
38.88↔	So chir Verschl von Arterien der unteren Extrem	39.29.80↔	Temporärer intraoperativer Shunt, n.n.bez.
39.0x.00↔	Shunt einer systemischen zur Pulmonalarterie, n.n.bez.	39.29.81↔	Temporärer intraoperativer Shunt, arterioarteriell
39.0x.10↔	Anast zwischen A. subcl und A. pulmon (BlalockTaussig)	39.29.82↔	Temporärer intraoperativer Shunt, arteriovenös
39.0x.11↔	Anast zw Aort u A. pulmon dextra (WaterstonCooley)	39.29.89↔	Temporärer intraoperativer Shunt, sonstige
39.0x.12↔	Anst zw Art dscndns u A. plmn snstr (PttsSmth)	39.29.99↔	Sonstiger (peripherer) Gefäss-Shunt oder -Bypass, sonstige
39.0x.13↔	Anast zwischen A. pulmon sinistra und A. pulmon dextra	39.31.00↔	Naht einer Arterie, n.n.bez.
39.0x.20↔	Prothesenshunt zwischen A. pulmonalis und Aorta, zentral	39.31.10↔	Naht einer Arterie an Kopf und Hals, n.n.bez.
39.0x.21↔	Prothesenshunt zwischen A. pulmonalis und Aorta, peripher	39.31.11↔	Naht einer intrakraniellen Arterie
39.0x.22↔	Anlage eines ventrikulär-pulmonalarteriellen Conduit	39.31.19↔	Naht einer Arterie an Kopf und Hals, sonstige
39.0x.23↔	Pulmonalarterielles Banding	39.31.20↔	Naht einer Arterie des Oberarms, n.n.bez.
39.0x.24↔	Shunt e systemischen z Pulmonart, DamusKayStanselOp	39.31.21↔	Naht der A. axillaris
39.0x.99↔	Shunt einer systemischen zur Pulmonalarterie, sonstige	39.31.22↔	Naht der A. brachialis
39.1↔	Intra-abdominaler venöser Shunt	39.31.29↔	Naht einer Arterie des Oberarms, sonstige
39.22.00↔	Bypass zwischen Aorta, A. subclavia und A. carotis, n.n.bez.	39.31.30↔	Naht einer Arterie des Unterarms
39.22.10↔	Bypass an der A. carotis, n.n.bez.	39.31.40↔	Naht einer Arterie der Hand
39.22.11↔	Bypass zwischen A. carotis und A. carotis	39.31.50↔	Naht einer Arterie der unteren Extremität
39.22.12↔	Bypass zwischen A. carotis und A. vertebralis	39.31.60↔	Naht der Aorta, n.n.bez.
39.22.13↔	Bypass zwischen A. carotis und A. subclavia	39.31.61↔	Naht der thorakalen Aorta
39.22.14↔	Bypass zwischen A. carotis und Aorta	39.31.62↔	Naht der abdominalen Aorta
39.22.19↔	Bypass an der A. carotis, sonstige	39.31.69↔	Naht der Aorta, sonstige
39.22.20↔	Bypass an der A. subclavia, n.n.bez.	39.31.70↔	Naht von sonstigen thorakalen Arterien, n.n.bez.
39.22.21↔	Bypass zwischen A. subclavia und Aorta	39.31.71↔	Naht der A. pulmonalis
39.22.29↔	Bypass an der A. subclavia, sonstige	39.31.72↔	Naht des Truncus brachiocephalicus
39.22.99↔	Bypass zwischen Aorta, A. subclavia und A. carotis, sonstige	39.31.73↔	Naht der A. subclavia
		39.31.79↔	Naht von thorakalen Arterien, sonstige

39.31.80↔	Naht von abdominalen Arterien, n.n.bez.	39.56.64↔	Plast Reko von oberfl Venen d Oberschenkels m GewPatch
39.31.81↔	Naht des Truncus coeliacus	39.56.69↔	Plast Reko von Gef d unteren Extrem m GewPatch, So
39.31.82↔	Naht der A. gastrica	39.56.99↔	Plast Rekonstruktion e Blutgef m GewPatch, sonstige
39.31.83↔	Naht der A. hepatica	39.57.00↔	Plast Reko m synthetischem Patch Graft, n.n.bez.
39.31.84↔	Naht der A. lienalis	39.57.10↔	Plst Rk v Gf an Kpf u H m synth Ptch Grft, n.n.bz.
39.31.85↔	Naht der A. renalis	39.57.11↔	Plast Reko von intrakr Gef m synthetischem Patch Graft
39.31.86↔	Naht der A. mesenterialis	39.57.12↔	Plast Reko v extkr Aa an Kopf u Ha m synth Patch Graft
39.31.87↔	Naht der A. lumbalis	39.57.13↔	Plast Reko d V. jugularis m synthetischem Patch Graft
39.31.88↔	Naht der A. iliaca	39.57.19↔	Plast Reko von Gef an Kopf u Ha m synth Patch Graft, So
39.31.89↔	Naht von abdominalen Arterien, sonstige	39.57.20↔	Plst Rk v Gf d ob Extrim m synth Ptch Grft, n.n.bz.
39.31.99↔	Naht einer Arterie, sonstige	39.57.21↔	Plast Reko von Aa d ob Extrem m synthetischem Patch Graft
39.41↔	Stillung einer Blutung nach vaskulärem Eingriff	39.57.22↔	Plst Rk d V. sbcl, V. axll u V. brchiophlc m synth Ptch Grft
39.42↔	Revision eines arteriovenösen Shunts zur Hämodialyse	39.57.23↔	Plst Rk v snst tief Vv d ob Extrim m synth Ptch Grft
39.51.00↔	Aneurysma-Clipping, n.n.bez.	39.57.29↔	Plast Reko von Gef d ob Extrem m synth Patch Graft, So
39.51.11↔	Aneurysma-Clipping intrakraniell	39.57.30↔	Plast Reko von thor Gef m synth Patch Graft, n.n.bez.
39.51.99↔	Aneurysma-Clipping, sonstige	39.57.31↔	Plast Reko d thorakalen Aort m synth Patch Graft
39.52.00↔	Sonstige Korrektur eines Aneurysmas, n.n.bez.	39.57.32↔	Plast Reko d V. pulmon m synthetischem Patch Graft
39.52.10↔	So Korre e Aneur von Blutgefäßen an Kopf u Ha, n.n.bez.	39.57.33↔	Plast Reko d V. cava superior m synth Patch Graft
39.52.11↔	Sonstige Korrektur e Aneur von intrakr Blutgefäßen	39.57.39↔	Plast Reko von thorakalen Gef m synth Patch Graft, So
39.52.19↔	So Korre e Aneur von Blutgefäßen an Kopf und Ha, So	39.57.40↔	Plast Reko abd Aa m synthetischem Patch Graft, n.n.bez.
39.52.20↔	Sonstige Korrektur eines Aneurysmas der Aorta, n.n.bez.	39.57.41↔	Plast Reko d abd Aort m synthetischem Patch Graft
39.52.21↔	S offn Chr Krr e Aneur d Art ascndns, d Artbhgns u d thr Art	39.57.42↔	Plast Reko d Truncus coeliacus m synth Patch Graft
39.52.22↔	Sonstige offen Chir Korrektur eines Aneur der Aort abd	39.57.43↔	Plast Reko d A. gastrica m synthetischem Patch Graft
39.52.29↔	Sonstige Korrektur eines Aneurysmas der Aorta, sonstige	39.57.44↔	Plast Reko d A. hepatica m synthetischem Patch Graft
39.52.99↔	Sonstige Korrektur eines Aneurysmas, sonstige	39.57.45↔	Plast Reko d A. lienalis m synthetischem Patch Graft
39.53↔	Verschluss einer arteriovenösen Fistel	39.57.46↔	Plast Reko d A. renalis m synthetischem Patch Graft
39.54.00↔	Re-entry Operation, n.n.bez.	39.57.47↔	Plast Reko d A. mesenterica m synthetischem Patch Graft
39.54.10↔	Re-entry Operation, thorakale Aorta	39.57.48↔	Plast Reko d A. iliaca m synthetischem Patch Graft
39.54.20↔	Re-entry Operation, Aorta abdominalis	39.57.49↔	Plast Reko abd Aa m synthetischem Patch Graft, sonstige
39.54.99↔	Re-entry Operation, sonstige	39.57.50↔	Plast Reko abd Venen m synth Patch Graft, n.n.bez.
39.55↔	Reimplantation eines abgerierten Nierengefäßes	39.57.51↔	Plast Reko d V. cava inferior m synth Patch Graft
39.56.00↔	Plast Rekonstruktion e Blutgef m GewPatch, n.n.bez.	39.57.52↔	Plast Reko d V. iliaca m synthetischem Patch Graft
39.56.10↔	Plast Reko von Gef an Kopf und Ha m GewPatch, n.n.bez.	39.57.59↔	Plast Reko abd Venen m synthetischem Patch Graft, So
39.56.11↔	Plastische Rekonstruktion von intrakr Gef mit GewPatch	39.57.60↔	Plst Rk v Gf d unt Extrim m synth Ptch Grft, n.n.bz.
39.56.12↔	Plastische Rekonstruktion der V. jugularis mit Gewebe-Patch	39.57.61↔	Plast Reko von Aa d unteren Extrem m synth Patch Graft
39.56.19↔	Plast Reko von Gef an Kopf und Ha m GewPatch, sonstige	39.57.62↔	Plast Reko d V. fem und V.poplitea m synth Patch Graft
39.56.20↔	Plast Reko von Gef d ob Extrem m GewPatch, n.n.bez.	39.57.63↔	Plst Rk v snst tief Vv d unt Extrim m synth Ptch Grft
39.56.21↔	Plast Rekonstruktion von Aa d ob Extrem m GewPatch	39.57.64↔	Plst Rk v obrfl Vv d Obsrchnkls m synth Ptch Grft
39.56.22↔	Plst Rk d V. sbcl, V. axll u V. brchiophlc m GwPtch	39.57.69↔	Plast Reko von Gef d unt Extrem m synth Patch Graft, So
39.56.23↔	Plast Reko von sonst tief Venen d ob Extrem m GewPatch	39.57.99↔	Plast Reko m synthetischem Patch Graft, sonstige
39.56.29↔	Plast Reko von Gef d ob Extrem m GewPatch, sonstige	39.58↔	Plast Reko eines Blutgef mit Patch Graft n.n.bez.
39.56.30↔	Plast Reko von thorakalen Gef m GewPatch, n.n.bez.	39.59.00↔	Sonstige plastische Rekonstruktion eines Gefäßes, n.n.bez.
39.56.31↔	Plastische Rekonstruktion der thorakalen Aorta mit Gewebe-Patch	39.59.10↔	Transposition von Arterien, n.n.bez.
39.56.32↔	Plastische Rekonstruktion der V. pulmonalis mit Gewebe-Patch	39.59.11↔	Transposition der extrakraniellen A. vertebralis
39.56.33↔	Plastische Rekonstruktion der V. cava superior mit Gewebe-Patch	39.59.12↔	Transposition von sonstigen extkr Aa an Kopf und Hals
39.56.39↔	Plast Reko von thorakalen Gef m GewPatch, sonstige	39.59.13↔	Transposition von Arterien der oberen Extremität
39.56.40↔	Plastische Rekonstruktion abd Aa m GewPatch, n.n.bez.	39.59.14↔	Transposition von thorakalen Arterien
39.56.41↔	Plastische Rekonstruktion der abdominalen Aorta mit Gewebe-Patch	39.59.15↔	Transposition der A. gastrica, A. hepatica und A. lienalis
39.56.42↔	Plastische Rekonstruktion des Truncus coeliacus mit Gewebe-Patch	39.59.16↔	Transposition der A. renalis
39.56.43↔	Plastische Rekonstruktion der A. gastrica mit Gewebe-Patch	39.59.17↔	Transposition der A. mesenterica
39.56.44↔	Plastische Rekonstruktion der A. hepatica mit Gewebe-Patch	39.59.18↔	Transposition sonstiger viszeraler Arterien
39.56.45↔	Plastische Rekonstruktion der A. lienalis mit Gewebe-Patch	39.59.19↔	Transposition der A. iliaca
39.56.46↔	Plastische Rekonstruktion der A. renalis mit Gewebe-Patch	39.59.20↔	Transposition von sonstigen abdominalen Arterien
39.56.47↔	Plastische Rekonstruktion der A. mesenterica mit Gewebe-Patch	39.59.21↔	Transposition von Arterien der unteren Extremität
39.56.48↔	Plastische Rekonstruktion der A. iliaca mit Gewebe-Patch	39.59.29↔	Transposition von Arterien, sonstige
39.56.49↔	Plastische Rekonstruktion abd Aa m GewPatch, sonstige	39.59.30↔	Sonstige Plast Reko von Gef an Kopf und Ha, n.n.bez.
39.56.50↔	Plast Rekonstruktion abd Venen m GewPatch, n.n.bez.	39.59.31↔	Sonstige plastische Rekonstruktion e intrakr Gefäßes
39.56.51↔	Plastische Rekonstruktion der V. cava inferior mit Gewebe-Patch	39.59.32↔	Sonstige Plast Rekonstruktion d extkr A. vertebralis
39.56.52↔	Plastische Rekonstruktion der V. iliaca mit Gewebe-Patch	39.59.33↔	So Plast Reko von extkr Aa an Kopf und Ha, So
39.56.59↔	Plast Rekonstruktion abd Venen m GewPatch, sonstige	39.59.34↔	Sonstige plastische Rekonstruktion der V. jugularis
39.56.60↔	Plast Reko von Gef d unt Extrem m GewPatch, n.n.bez.	39.59.39↔	Sonstige Plast Reko von Gef an Kopf und Ha, sonstige
39.56.61↔	Plast Reko von Aa d unteren Extrem m GewPatch	39.59.40↔	Sonstige Plast Reko von Gef d ob Extrem, n.n.bez.
39.56.62↔	Plast Reko d V. fem und V.poplitea m GewPatch	39.59.41↔	Sonstige plastische Rekonstruktion von Aa d ob Extrem
39.56.63↔	Plast Reko v sonst tief Venen d unt Extrem m GewPatch	39.59.42↔	S Plst Rk d V. sbcl, V. axll u V. brchiophlc
		39.59.48↔	So Plast Reko von sonstigen tiefen Venen d ob Extrem
		39.59.49↔	Sonstige Plast Reko von Gef d ob Extrem, sonstige
		39.59.50↔	Sonstige Plast Reko von thorakalen Gef, n.n.bez.
		39.59.51↔	Sonstige plastische Rekonstruktion der thorakalen Aorta
		39.59.52↔	Sonstige plastische Rekonstruktion der A. pulmonalis
		39.59.53↔	Sonstige Plast Reko von thorakalen Aa, sonstige

39.59.54↔	Sonstige plastische Rekonstruktion der V. pulmonalis	39.79.28↔	Coil-Embolisation oder -Verschluss von spinalen Gefäßen
39.59.55↔	Sonstige plastische Rekonstruktion der V. cava superior	39.79.29↔	CoilEmb oder Verschluss von sonstigen Gef, sonstige
39.59.59↔	Sonstige Plast Reko von thorakalen Gef, sonstige	39.79.30↔	Sel Emb m emb Flüssigk von sonstigen Gef, n.n.bez.
39.59.60↔	Sonstige plastische Rekonstruktion von abd Aa, n.n.bez.	39.79.31↔	Selektive Emb mit emb Flüssigk von Gef d oberen Extrem
39.59.61↔	Sonstige plastische Rekonstruktion der abdominalen Aorta	39.79.32↔	Selektive Emb mit embolisierenden Flüssigkeiten d Aort
39.59.62↔	Sonstige plastische Rekonstruktion des Truncus coeliacus	39.79.33↔	Selektive Emb mit emb Flüssigk d Duct arteriosus apertus
39.59.63↔	Sonstige plastische Rekonstruktion der A. gastrica	39.79.34↔	Selektive Emb mit emb Flüssigk von thorakalen Gefäßen
39.59.64↔	Sonstige plastische Rekonstruktion A. hepatica	39.79.35↔	Selektive Emb mit emb Flüssigk von viszeralen Gefäßen
39.59.65↔	Sonstige plastische Rekonstruktion der A. lienalis	39.79.36↔	Selektive Emb mit emb Flüssigkeiten von abd Gefäßen
39.59.66↔	Sonstige plastische Rekonstruktion der A. renalis	39.79.37↔	Selektive Emb mit emb Flüssigk von Gef d unteren Extrem
39.59.67↔	Sonstige plastische Rekonstruktion der A. mesenterica	39.79.38↔	Selektive Emb mit emb Flüssigk von spinalen Gefäßen
39.59.68↔	Sonstige plastische Rekonstruktion der A. iliaca	39.79.39↔	Sel Emb m emb Flüssigk von sonstigen Gef, sonstige
39.59.69↔	Sonstige plastische Rekonstruktion von abd Aa, sonstige	39.79.40↔	Sel Emb m ablösb Ballons von sonstigen Gef, n.n.bez.
39.59.70↔	Sonstige Plast Rekonstruktion von abd Venen, n.n.bez.	39.79.41↔	Selektive Emb m ablösb Ballons von Gef d oberen Extrem
39.59.71↔	Sonstige plastische Rekonstruktion der V. cava inferior	39.79.42↔	Selektive Embolisation mit ablösbaren Ballons der Aorta
39.59.72↔	Sonstige plastische Rekonstruktion der V. iliaca	39.79.43↔	Selektive Emb m ablösb Ballons d Duct arteriosus apertus
39.59.79↔	Sonstige Plast Rekonstruktion von abd Venen, sonstige	39.79.44↔	Selektive Emb mit ablösb Ballons von thorakalen Gefäßen
39.59.80↔	Sonstige Plast Reko von Gef d unteren Extrem, n.n.bez.	39.79.45↔	Selektive Emb mit ablösb Ballons von viszeralen Gefäßen
39.59.81↔	Sonstige Plast Rekonstruktion von Aa d unteren Extrem	39.79.46↔	Selektive Emb mit ablösb Ballons von abd Gefäßen
39.59.82↔	Sonstige plastische Rekonstruktion der V. femoralis	39.79.47↔	Selektive Emb mit ablösb Ballons von spinalen Gefäßen
39.59.83↔	Sonstige plastische Rekonstruktion der V. poplitea	39.79.48↔	Selektive Emb m ablösb Ballons von Gef d unteren Extrem
39.59.88↔	So Plast Reko von sonst tiefen Venen d unteren Extrem	39.79.49↔	Sel Emb m ablösb Ballons von sonstigen Gef, sonstige
39.59.89↔	Sonstige Plast Reko von Gef d unteren Extrem, sonstige	39.79.50↔	Selektive Emb mit Schirmen von sonstigen Gef, n.n.bez.
39.59.90↔	Sonstige Plast Reko e Gefässes, Venenklappenplastik	39.79.51↔	Selektive Emb mit Schirmen von Gefäßen d oberen Extrem
39.59.99↔	Sonstige plastische Rekonstruktion eines Gefässes, sonstige	39.79.52↔	Selektive Embolisation mit Schirmen der Aorta
39.71.00↔	Endovask Implantation e Grafts in Aort abd, n.n.bez.	39.79.53↔	Selektive Emb mit Schirmen d Duct arteriosus apertus
39.71.10↔	Endvsk Implnt e Grfts i Art abd, aortoil, oh Fnstr o Seitn	39.79.54↔	Selektive Embolisation mit Schirmen von thorakalen Gefäßen
39.71.11↔	Endvsk Implnt e Grfts i Art abd, aortoil, m Fnstr o Seitn	39.79.55↔	Selektive Embolisation mit Schirmen von viszeralen Gefäßen
39.71.12↔	Endvsk Implnt e Grfts i Art abd, Bfprt, aortb, oh Fnstr o Seitn	39.79.56↔	Selektive Embolisation mit Schirmen von abdominalen Gefäßen
39.71.13↔	Endvsk Implnt e Grfts i Art abd, Bfprt, aortb, m Fnstr o Seitn	39.79.57↔	Selektive Emb mit Schirmen von Gefäßen d unteren Extrem
39.71.99↔	Endovask Implantation e Grafts in Aort abd, sonstige	39.79.58↔	Selektive Embolisation mit Schirmen von spinalen Gefäßen
39.72.00↔	Endovask Plast Reko o Okkl v Gef a Kopf u Ha, n.n.bez.	39.79.59↔	Selektive Emb mit Schirmen von sonstigen Gef, sonstige
39.72.10↔	Selektive Embolisation von intrakraniellen Gefäßen, n.n.bez.	39.79.60↔	Selektive Emb mit Partikeln von sonstigen Gef, n.n.bez.
39.72.11↔	Selektive Emb von intrakr Gef m Partikeln oder Metsp	39.79.61↔	Selektive Emb mit Partikeln von Gefäßen d oberen Extrem
39.72.12↔	SI Emb v intrkr Gf m emb Flüssgk, ablösb Bllns o Schrmn	39.79.62↔	Selektive Embolisation mit Partikeln der Aorta
39.72.19↔	Selektive Embolisation von intrakraniellen Gefäßen, sonstige	39.79.63↔	Selektive Emb mit Partikeln d Duct arteriosus apertus
39.72.20↔	Sel Emb von extrk Gef d Kopfes und d Halses, n.n.bez.	39.79.64↔	Selektive Embolisation mit Partikeln von thorakalen Gefäßen
39.72.21↔	Sel Emb v extrk Gef d Kopfes u d Halses m Part o Metsp	39.79.65↔	Selektive Embolisation mit Partikeln von viszeralen Gefäßen
39.72.22↔	SI Embextrk GfKpfs/d Hlssemb Flüssgk, ablösb Bllns/Schrmn	39.79.66↔	Selektive Embolisation mit Partikeln von abdominalen Gefäßen
39.72.29↔	Sel Emb von extrk Gef d Kopfes und d Halses, sonstige	39.79.67↔	Selektive Emb mit Partikeln von Gef d unteren Extrem
39.72.30↔	Perkutantransluminale Emb e Gefmi d Mikrok, n.n.bez.	39.79.68↔	Selektive Embolisation mit Partikeln von spinalen Gefäßen
39.72.31↔	Perktranslum Emb e Gefmi d Mikrok Verw v ein Mikrkath	39.79.69↔	Selektive Emb mit Partikeln von sonstigen Gef, sonstige
39.72.32↔	Perktranslum Emb e Gefmi d Mikrok Verw v 2 Mikrkath	39.79.70↔	Kthtrrch Vrschl v A mtt Lsr, snst Gf, n.n.bz.
39.72.33↔	Perktranslum Emb e Gefmi d Mikrok Verw v 3 Mikrkath	39.79.71↔	Kathetertech Verschluss mitt Laser, an Aa d ob Extrem
39.72.34↔	Perktranslum Emb e Gefmi d Mikrok Verw v 4 Mikrkath	39.79.72↔	Kathetertechnischer Verschluss mittels Laser, an der Aorta
39.72.35↔	Perktranslum Emb e Gefmi d Mikrok Verw v funf Mikrkath	39.79.74↔	Kathetertech Verschluss mitt Laser, an thorakalen Gef
39.72.39↔	Perktranslum Emb e Gefmi d Mikrok Verw v mehrl Mikrkath	39.79.75↔	Kathetertech Verschluss mitt Laser, an Gef d unt Extrem
39.72.99↔	Endovask Plast Reko o Okkl von Gef a Kopf und Ha, So	39.79.76↔	Kathetertech Verschluss mitt Laser, an viszeralen Gef
39.73.00↔	Endovask Implant e Graft an d thorakalen Aort, n.n.bez.	39.79.77↔	Kathetertech Verschluss mittels Laser, an abd Gef
39.73.10↔	Endvsk Implnt e Grfts i d Art thrcc, oh Fnstr o Seitn	39.79.79↔	Kathetertech Verschluss v Aa mitt Laser, sonst Gef, So
39.73.11↔	Endvsk Implnt e Grfts i d Art thrcc, m Fnstr o Seitn	39.79.80↔	Kthtrrch Vrschl v A mtt Rdiofq snst Gf, n.n.bz.
39.73.20↔	Endovask Implant e Grafts i d Aort thoracoabdominalis	39.79.81↔	Kathetertech Verschluss mitt Radiofq an Aa d ob Extrem
39.73.99↔	Endovask Implant e Graft an d thorakalen Aort, sonstige	39.79.82↔	Kathetertech Verschluss mittels Radiofrequenz an d Aort
39.79.00↔	So endovask Korr (von Aneur) an sonstigen Gef, n.n.bez.	39.79.84↔	Kathetertech Verschluss mitt Radiofq an thorakalen Gef
39.79.10↔	Endovask Implant e Grafts an sonstigen Gef, n.n.bez.	39.79.85↔	Kathetertech Verschl mitt Radiofq an Gef d unt Extrem
39.79.11↔	Endovaskuläre Implantation eines Grafts an Viszeralgefäßen	39.79.86↔	Kathetertech Verschluss mitt Radiofq an viszeralen Gef
39.79.12↔	Endovaskuläre Implantation eines Grafts an Gefäßen des Beckens	39.79.87↔	Kathetertech Verschluss mitt Radiofrequenz an abd Gef
39.79.13↔	Endovaskuläre Implantation eines Grafts an abdominalen Gefäßen	39.79.89↔	Kathetertech Verschluss mitt Radiofq an sonst Gef, So
39.79.19↔	Endovask Implant e Grafts an sonstigen Gef, sonstige	39.79.99↔	So endovask Korr (von Aneur) an sonstigen Gef, So
39.79.20↔	CoilEmb oder Verschluss von sonstigen Gef, n.n.bez.	39.8x.00↔	Op a Glom carot, Sin caroticus u and Paraggl, n.n.bez.
39.79.21↔	CoilEmb oder Verschluss von Gefäßen d oberen Extrem	39.8x.10↔	Exploration des Glomus caroticum und anderer Paraganglien
39.79.22↔	Coil-Embolisation oder -Verschluss der Aorta	39.8x.11↔	Exzision des Glomus caroticum und anderer Paraganglien
39.79.23↔	Coil-Embolisation oder -Verschluss des Ductus arteriosus apertus	39.8x.99↔	Op a Glom carot, Sin caroticus und and Paraggl, So
39.79.24↔	Coil-Embolisation oder -Verschluss von thorakalen Gefäßen	39.91↔	Freilegung eines Gefässes
39.79.25↔	Coil-Embolisation oder -Verschluss von viszeralen Gefäßen	39.99.00↔	Sonstige Operationen an Blutgefässen, n.n.bez.
39.79.26↔	Coil-Embolisation oder -Verschluss von abdominalen Gefäßen	39.99.10↔	Aortopexie
39.79.27↔	CoilEmb oder Verschluss von Gefäßen d unteren Extrem	39.99.20↔	Operationen bei kongenitalen Gefäßanomalien, n.n.bez.
		39.99.21↔	Op b kngntlr Anmlie d Artnsthms (Stns) o b untrbrchnm Artbnbn
		39.99.22↔	Op b kong Anom d A. o V. pulmonalis o b A. lusoria
		39.99.23↔	Operationen bei kongenitalen Anomalien der V. cava

39.99.24↔	Op b kong Kollateralgefäßen und Unifokalisierung	39.99.38↔	Kathinterv Verschluss d Duct arterios Botalli, sonstige
39.99.30↔	Kathinterv Verschluss d Duct arterios Botalli, n.n.bez	39.99.39↔	Operationen bei sonstigen kongenitalen Gefäßanomalien
39.99.31↔	Kathinterv Verschluss d Duct arterios Botalli, mit Coil	39.99.99↔	Sonstige Operationen an Blutgefäßen, sonstige
39.99.32↔	Kthntrv Vrschl d Dct artrios Btll, m AmpltzDctOcldr	97.44↔	Nicht-operatives Entfernen von herzunterstützenden Systemen

Prozedur F07-2

35.10↔	ValvPlast am off Herz, ohne Ersatz, Klap nicht bez	35.50↔	Korr von nicht näher bez HerzseptDef mit Prothese
35.12.00↔	Valvuloplastik d Mitralkl a off Herz, oh Ers, n.n.bez.	35.51↔	Korr eines VHSeptDef mit Prothese, offene Technik
35.12.10↔	Valvulotomie der Mitralklappe am offenen Herzen	35.53↔	Korrektur Ventrikelseptumdefekt mit Prothese, offener Zugang
35.12.11↔	Segelrekonstruktion der Mitralklappe am offenen Herzen	35.54↔	Korrektur von Endokardkissendefekten (AV-Kanal) mit Prothese
35.12.20↔	Rk d Mtrkl a off Hr, oh Ers, b kng Klppnm d Hr	35.60↔	Korr eines nicht bez HerzseptDef mit Bio-Graft
35.12.99↔	Valvuloplastik d Mitralkl a off Herz, oh Ers, sonstige	35.61↔	Korrektur eines Vorhofseptumdefektes mit Bio-Graft
35.13.00↔	Valvuloplastik d Pulmklapp a off Herz, oh Ers, n.n.bez.	35.62↔	Korrektur eines Ventrikelseptumdefektes mit Bio-Graft
35.13.10↔	Valvulotomie der Pulmonalklappe am offenen Herzen	35.63↔	Korrektur von Endokardkissendefekten (AV-Kanal) mit Bio-Graft
35.13.20↔	Rk d Plmklpp a off Hr, oh Ers, b kng Klppnm d Hr	35.70↔	So ni näher bez Korr von ni näher bez HerzseptDef
35.13.99↔	Valvuloplastik d Pulmklapp a off Herz, oh Ers, sonstige	35.71↔	Sonstige nicht näher bez Korrektur eines VHSeptDef
35.14.00↔	Valvplast d Trikusklap a off Herz, oh Ers, n.n.bez.	35.72.00↔	Korrektur eines Ventrikelseptumdefektes, n.n.bez.
35.14.10↔	Valvulotomie der Trikuspidalklappe am offenen Herzen	35.72.10↔	Verschluss eines erworbenen Ventrikelseptumdefektes
35.14.11↔	Segelrekonstruktion der Trikuspidalklappe am offenen Herzen	35.72.99↔	Korrektur eines Ventrikelseptumdefektes, sonstige
35.14.20↔	Rk d Trkspklp a off Hr, oh Ers, b kng Klppnm d Hr	35.73↔	So u ni näh bez Korr v Endokardkissendef (AV-Kan)
35.14.99↔	Valvuloplastik d Trikusklap a off Herz, oh Ers, So	35.81↔	Totalkorrektur einer Fallot-Tetralogie
35.19.00↔	Valvuloplastik a off Herz, oh Ers, So Klap, n.n.bez.	35.82↔	Totalkorrektur von total falsch mündenden Pulmonalvenen
35.19.10↔	Rk e AVKlp a off Hr, oh Ers, b kng Klppnm d Hr	35.83↔	Totale Rekonstruktion des Truncus arteriosus
35.19.11↔	Rk e Trncsklpp a off Hr, oh Ers, b kng Klppnm d Hr	35.84↔	Totalkorr d Transp d gross Gef, ni andorts klass
35.19.99↔	Valvuloplastik a off Herz, oh Ers, So Klap, So	35.91↔	Interatriale Transposition des venösen Rückflusses
35.22.11↔	Minimal-invasive Implantation einer Aortenklappe, transapikal	35.92↔	Erzeug eines Cond zw rechtem Ventr und PulmonArt
35.25.00↔	Pulmonalklappenersatz mit Graft, n.n.bez.	35.93↔	Erzeugen eines Conduits zwischen linkem Ventrikel und Aorta
35.25.10↔	Pulmonalklappenersatz mit Graft, Bioprothese	35.94↔	Erzeugen eines Conduits zwischen Vorhof und Pulmonalarterie
35.25.20↔	Implant e klappentr Gefprothese, biol Pulmonalklappe	35.96.11↔	Aortenklappenersatz, endovaskulär, transluminal
35.25.99↔	Pulmonalklappenersatz mit Graft, sonstige	35.96.12↔	Pulmonalklappenersatz, endovaskulär
35.26.00↔	Sonstiger Pulmonalklappenersatz, n.n.bez.	35.96.24↔	Mitralklappenersatz, endovaskulär
35.26.10↔	Minimal-invasive Implantation einer Pulmonalklappe, n.n.bez.	35.98.00↔	Sonstige Operationen an Herzsepten, n.n.bez.
35.26.19↔	Minimal-invasive Implantation einer Pulmonalklappe, sonstige	35.98.10↔	Prkntntrnsmnl Vrschl e Vhsptmdfkt, n.n.bz.
35.26.20↔	Implant e klappentr Gefprothese, Mech Pulmonalklappe	35.98.19↔	Perkutanentransluminalen Verschl e Vhseptumdefektes, So
35.26.99↔	Sonstiger Pulmonalklappenersatz, sonstige	35.98.30↔	Perkutanentransluminalen Verschl e Vsd
35.29.00↔	Herzklappenersatz, sonstige Klappe, n.n.bez.	35.98.99↔	Sonstige Operationen an Herzsepten, sonstige
35.29.10↔	Ers d AVKlappe b kongenitalen Klappenanomalien d Herz	35.99.00↔	Sonstige Operationen an Herzklappen, n.n.bez.
35.29.20↔	Ers d TruncusKlap b kongenitalen Klappanom d Herz	35.99.10↔	Sonstige Operationen b kong Klappanom d Herz, n.n.bez.
35.29.99↔	Herzklappenersatz, sonstige Klappe, sonstige	35.99.11↔	Sonstige Operationen b kong Klappanom d Herz, Aortklapp
35.31↔	Papillarmuskelooperation	35.99.12↔	Sonstige Operationen b kong Klappanom d Herz, Mitralkl
35.32↔	Sehnenfaden-Operation	35.99.13↔	Sonstige Op b kong Klappanom d Herz, Pulmonalklappe
35.33.00↔	Anuloplastik, n.n.bez.	35.99.14↔	Sonstige Op b kong Klappanom d Herz, Trikuspidalklappe
35.33.10↔	Anuloplastik der Mitralklappe, n.n.bez.	35.99.15↔	So Op b kong Klappanom d Herz, AV o Trunkusklappe
35.33.11↔	Anuloplastik der Mitralklappe, offen	35.99.19↔	Sonstige Op b kong Klappanom d Herz, sonstige Klap
35.33.19↔	Anuloplastik der Mitralklappe, sonstige	35.99.20↔	Sonstige Operationen an Herzklappen, minimal-invasiv
35.33.99↔	Anuloplastik, sonstige	35.99.99↔	Sonstige Operationen an Herzklappen, sonstige
35.35.00↔	Operationen an den Trabeculae carneae cordis, n.n.bez.	36.03↔	Koronarangioplastik am offenen Thorax
35.35.10↔	Subvalvuläre fibröse o muskuläre Res an d Aortklapp	36.10.00↔	Aortokoronarer Bypass zur Myokard-Revaskularisation, n.n.bez.
35.35.99↔	Operationen an den Trabeculae carneae cordis, sonstige	36.10.11↔	Aortokor Byp zur MyokRevaskularisation, konv Technik
35.39.00↔	Op an and an d Herzkl angrenz Strukturen, n.n.bez.	36.10.12↔	Aortokor Byp zur MyokRevask, d mininv Technik
35.39.10↔	Supravalvuläre Resektion, Herzklappe, n.n.bez.	36.10.19↔	Aortokor Byp zur MyokRevask, sonstige Technik
35.39.11↔	Supravalvuläre Resektion, Aortenklappe	36.10.99↔	Aortokoronarer Bypass zur Myokard-Revaskularisation, sonstige
35.39.12↔	Supravalvuläre Resektion, Pulmonalklappe	36.11.00↔	(Aorto)koronarer Byp an e einz Koronararterie, n.n.bez.
35.39.19↔	Supravalvuläre Resektion, sonstige Herzklappe	36.11.11↔	(Aorto)koronarer Byp an e einz Korart, konv Technik
35.39.99↔	Op an and an d Herzkl angrenz Strukturen, sonstige	36.11.12↔	(Aorto)koro Byp an e einz Korart, d mininv Technik
35.41.00↔	Vergrosserung eines bestehenden Vorhofseptumdefektes, n.n.bez.	36.11.19↔	(Aorto)koronarer Byp an e einz Korart, sonstige Technik
35.41.10↔	Vergrosserung e besteh Vorhofseptumdefektes, off Tech	36.11.99↔	(Aorto)koronarer Byp an e einz Koronararterie, sonstige
35.41.20↔	Vergross e besteh Vorhofseptumdefektes, geschl Tech	36.12.00↔	(Aorto)koronarer Bypass an zwei Koronararterien, n.n.bez.
35.41.99↔	Vergrosserung eines bestehenden Vorhofseptumdefektes, sonstige	36.12.11↔	(Aorto)koronarer Byp an 2 Koronararterien, konv Technik
35.42.00↔	Bildung von Herzseptumdefekten, n.n.bez.	36.12.12↔	(Aorto)koro Byp an 2 Korart, d minimalinvasive Technik
35.42.10↔	Bildung von Herzseptumdefekten, offene Technik	36.12.19↔	(Aorto)koro (Aorto)koro Byp an 2 Korart, So Technik
35.42.20↔	Bildung von Herzseptumdefekten, geschlossene Technik	36.12.99↔	(Aorto)koronarer Bypass an zwei Koronararterien, sonstige
35.42.99↔	Bildung von Herzseptumdefekten, sonstige	36.13.00↔	(Aorto)koronarer Bypass an drei Koronararterien, n.n.bez.
35.43.00↔	Vergross e besteh Ventrikelseptumdefektes, n.n.bez.	36.13.11↔	(Aorto)koronarer Byp an 3 Koronararterien, konv Technik
35.43.10↔	Vergross e besteh Ventrikelseptumdefektes, off Tech	36.13.12↔	(Aorto)koro Byp an 3 Korart, d minimalinvasive Technik
35.43.20↔	Vergross e besteh Ventrikelseptumdefektes, geschl Tech	36.13.19↔	(Aorto)koronarer Byp an 3 Korart, sonstige Technik
35.43.99↔	Vergrosserung e besteh Ventrikelseptumdefektes, So	36.13.99↔	(Aorto)koronarer Bypass an drei Koronararterien, sonstige
		36.14.00↔	(Art)kr (Art)kr Byp an 4 u mhr Krrt, n.n.bz.
		36.14.11↔	(Aorto)koronarer Byp an 4 und mehr Korart, konv Technik

36.14.12↔	(Aorto)koro Byp an 4 und mehr Korart, d mininv Technik	37.66.19↔	Implant (offen chir) e intrakorporalen Pumpe, sonstige
36.14.19↔	(Aorto)koro (Aorto)koro Byp an 4 u mehr Korart, So Tech	37.66.99↔	Einsetz von implantbar herzunterst System, sonstige
36.14.99↔	(Aorto)koro (Aorto)koro Byp an 4 und mehr Korart, So	37.99.21↔	Korrektur eines Double-outlet-right-ventricle vom Fallot-Typ
36.15↔	Einf Bypass zwischen A. mamm interna und KorArt	37.99.22↔	Korrektur eines sonstigen Double-outlet-right-ventricle
36.16↔	Zweifacher A. mammaria interna-Koronararterien Bypass	37.99.23↔	Op an e funktionell/morphologisch univentrikulären Herz
36.39.00↔	Sonstige Herz-Revaskularisation, n.n.bez.	37.99.24↔	Korrektur eines Cor triatriatum
36.39.10↔	Herz-Revaskularisation durch Koronararterienpatch	37.99.25↔	Korrektur eines Absent Pulmonary Valve Syndrom
36.39.11↔	Revision eines Koronararterienbypass	38.04.00↔	Inzision der Aorta, n.n.bez.
36.39.12↔	Neuanlage eines Koronararterienbypass	38.04.10↔	Inzision von Aorta ascendens und Aortenbogen
36.39.13↔	Transposition von Koronararterien	38.04.20↔	Inzision der Aorta descendens
36.39.14↔	HerzRevask m fr A. mamm intTx (IMATx)	38.04.30↔	Inzision der Aorta abdominalis
36.39.99↔	Sonstige Herz-Revaskularisation, sonstige	38.04.99↔	Inzision der Aorta, sonstige
37.11.00↔	Kardiotomie, n.n.bez.	38.15.00↔	Endarterektomie der anderen thorakalen Gefässe, n.n.bez.
37.11.10↔	Epikardiale, endokardiale und epimyokardiale Inzision	38.15.10↔	Endarterektomie der A. subclavia
37.11.99↔	Kardiotomie, sonstige	38.15.20↔	Endarterektomie des Truncus brachiocephalicus
37.32↔	Aneurysmektomie am Herzen	38.15.30↔	Endarterektomie der A. pulmonalis
37.33.00↔	Exz o Destr v and Läs o Gew d Herz, off Zug, n.n.bez.	38.15.40↔	Endarterektomie der V. pulmonalis
37.33.10↔	Exz o Destr a Reizleitungssystem, off Zugang, n.n.bez.	38.15.99↔	Endarterektomie der anderen thorakalen Gefässe, sonstige
37.33.11↔	Exz o Dstr a Reizleitngssystm,off Zg, abltv Mssn b Tchyrrhythmie	38.35.00↔	Resektion von thorakalen Gefässen mit Anastomose, n.n.bez.
37.33.19↔	Exz o Destr a Reizleitungssystem, off Zugang, sonstige	38.35.10↔	Resektion von thorakalen Arterien mit Anastomose, n.n.bez.
37.33.20↔	Exz von and Läsion oder Gew d Herzens, offener Zugang	38.35.11↔	Resektion der A. subclavia mit Anastomose
37.33.30↔	Destr von and Läsion oder Gew d Herzens, offener Zugang	38.35.12↔	Resektion des Truncus brachiocephalicus mit Anastomose
37.33.99↔	Exz o Destr von and Läs o Gew d Herz, off Zugang, So	38.35.13↔	Resektion der A. pulmonalis mit Anastomose
37.35↔	Partielle Ventrikulektomie	38.35.19↔	Resektion von thorakalen Arterien mit Anastomose, sonstige
37.41↔	Implantation von prothetischem herzunterst Syst	38.35.20↔	Resektion von thorakalen Venen mit Anastomose, n.n.bez.
37.52↔	Implantation eines kompletten Herzersatzsystems	38.35.21↔	Resektion der V. pulmonalis mit Anastomose
37.53↔	Ers o Repar d thor Einheit e kompl Herzersatzsyst	38.35.22↔	Resektion der V. subclavia mit Anastomose
37.54↔	Ers/Repar so implantb Bestandt komplHerzersatzsyst	38.35.23↔	Resektion der V. cava superior mit Anastomose
37.63.00↔	Reparatur von herzunterstützendem System, n.n.bez.	38.35.28↔	Res von thorakalen von sonstigen tiefen Venen m Anast
37.63.10↔	Pumpenwechsel (n offn chr)extrk Pm, n.n.bz.	38.35.29↔	Resektion von thorakalen Venen mit Anastomose, sonstige
37.63.11↔	Isl Pmpwch (N offn chr) extrk Pmp (zB Kreislp o Zntmp),unvnt	38.35.99↔	Resektion von thorakalen Gefässen mit Anastomose, sonstige
37.63.12↔	Isl Pmpwch(N offn chr) extrk Pmp(zB Kreislp o Zntmp),bvnt	38.45.00↔	Resektion von thorakalen Blutgefässen mit Ersatz, n.n.bez.
37.63.19↔	Isl Pmpwch (N offn chr) e extrk Pmp (z.B. Kreislp o Zntmp), S	38.45.10↔	Resektion der thorakalen Aorta mit Ersatz, n.n.bez.
37.63.20↔	Isol Pumpwech (Ni offn chir) e parak Pumpe, n.n.bez.	38.45.11↔	Resektion der Aorta ascendens oder des Aortenbogens mit Ersatz
37.63.21↔	Isol Pumpwech (Ni offn chir) e parak Pumpe, univentr	38.45.12↔	Resektion der Aorta thoracica mit Ersatz
37.63.22↔	Isol Pumpwech (Ni offn chir) e parak Pumpe, bivent	38.45.13↔	Resektion der Aorta thoracoabdominalis mit Ersatz
37.63.29↔	Isol Pumpwech (Ni offn chir) e parak Pumpe, sonstige	38.45.14↔	Resektion der thorakalen Aorta und Ersatz mit Hybridprothese
37.63.99↔	Reparatur von herzunterstützendem System, sonstige	38.45.19↔	Resektion der thorakalen Aorta mit Ersatz, sonstige
37.64.00↔	Entfernung von herzunterstützenden Systemen, n.n.bez.	38.45.20↔	Resektion sonstiger thorakaler Arterien mit Ersatz, n.n.bez.
37.64.10↔	Entfernung einer intraaortalen Ballonpumpe	38.45.21↔	Resektion der A. pulmonalis mit Ersatz
37.64.20↔	Entfernung einer extrakorporalen Pumpe	38.45.22↔	Resektion des Truncus brachiocephalicus mit Ersatz
37.64.30↔	Entfernung einer parakorporalen Pumpe	38.45.29↔	Resektion sonstiger thorakaler Arterien mit Ersatz
37.64.40↔	Entfernung eines kompletten Herzersatzsystems (Kunsterz)	38.45.30↔	Resektion thorakaler Venen mit Ersatz, n.n.bez.
37.64.50↔	Entfernung einer intrakorporalen Pumpe	38.45.31↔	Resektion der V. cava superior mit Ersatz
37.64.60↔	Entfernung eines äußeren Myokardunterstützungssystems	38.45.38↔	Resektion sonstiger tiefer thorakaler Venen mit Ersatz
37.64.70↔	Entf e transvasal platzierten axial Pumpe zur Kreisllunt	38.45.39↔	Resektion thorakaler Venen mit Ersatz, sonstige
37.64.99↔	Entfernung von herzunterstützenden Systemen, sonstige	38.45.99↔	Resektion von thorakalen Blutgefässen mit Ersatz, sonstige
37.65.00↔	Implant von äusserlichem herzunterst System, n.n.bez.	38.85.00↔	So chir Verschluss von and thorakalen Gef, n.n.bez.
37.65.10↔	Implnt (ffn chr) e extrk Pmp (z.B. Kreislp o Zntmp), n.n.bz.	38.85.10↔	So chir Verschluss von and thorakalen Aa, n.n.bez.
37.65.11↔	Implnt (ffn chr) e extrk Pmp (z.B. Kreislp o Zntmp), unvnt	38.85.11↔	Sonstiger chirurgischer Verschluss der A. subclavia
37.65.12↔	Implnt (ffn chr) e extrk Pmp (z.B. Kreislp o Zntmp), bvnt	38.85.12↔	Sonstiger chirurgischer Verschluss der A. pulmonalis
37.65.19↔	Implnt (ffn chr) e extrk Pmp (z.B. Kreislp o Zntmp), S	38.85.13↔	Sonstiger chirurgischer Verschluss des Truncus brachiocephalicus
37.65.20↔	Implant (offen chir) e parakorporalen Pumpe, n.n.bez.	38.85.19↔	So chir Verschluss von and thorakalen Aa, sonstige
37.65.21↔	Implant (offen chir) e parak Pumpe, univentrikulär	38.85.20↔	So chir Verschluss von thorakalen Venen, n.n.bez.
37.65.22↔	Implant (offen chir) e parakorporalen Pumpe, bivent	38.85.21↔	Sonstiger chirurgischer Verschluss der V. cava superior
37.65.29↔	Implant (offen chir) e parakorporalen Pumpe, sonstige	38.85.22↔	Sonstiger chirurgischer Verschluss der V. pulmonalis
37.65.50↔	Dauer d Bhdl m e univentr extrak Pumpe, n.n.bez.	38.85.23↔	Sonstiger chirurgischer Verschluss der V. subclavia
37.65.51↔	Dauer d Bhdl m e unvnt extrk Pmp: wng als 48 Std	38.85.28↔	So chir Verschluss von sonst tiefen thorakalen Venen
37.65.52↔	Dauer d Bhdl m e unvnt extrk Pmp: 48 bs unt 96 Std	38.85.29↔	So chir Verschluss von thorakalen Venen, sonstige
37.65.53↔	Dauer d Bhdl m e univentr extrak Pumpe: 96 Std u läng	38.85.99↔	So chir Verschluss von and thorakalen Gef, sonstige
37.65.60↔	Dauer d Bhdl mit e bivent extrak Pumpe, n.n.bez.	39.0x.00↔	Shunt einer systemischen zur Pulmonalarterie, n.n.bez.
37.65.61↔	Dauer d Bhdl m e bivent extrak Pumpe: wenig als 48 Std	39.0x.10↔	Anast zwischen A. subcl und A. pulmon (BlalockTaussig)
37.65.62↔	Dauer d Bhdl m e bvnt extrk Pmp: 48 bs unt 96 Std	39.0x.11↔	Anast zw Aort u A. pulmon dextra (WaterstonCooley)
37.65.69↔	Dauer d Bhdl mit e bivent extrak Pumpe: mehr Stunden	39.0x.12↔	Anst zw Art dscndns u A. plmn snstr (PottsSmith)
37.65.99↔	Implant von äusserlichem herzunterst System, sonstige	39.0x.13↔	Anast zwischen A. pulmon sinistra und A. pulmon dextra
37.66.00↔	Einsetz von implantbar herzunterst System, n.n.bez.	39.0x.20↔	Prothesenshunt zwischen A. pulmonalis und Aorta, zentral
37.66.10↔	Implant (offen chir) e intrakorporalen Pumpe, n.n.bez.	39.0x.21↔	Prothesenshunt zwischen A. pulmonalis und Aorta, peripher
37.66.11↔	Implant (offen chir) e intrakorp Pumpe, univentrikulär	39.0x.22↔	Anlage eines ventrikulär-pulmonalarteriellen Conduit
37.66.12↔	Implant (offen chir) e intrakorporalen Pumpe, bivent		

39.0x.23↔	Pulmonalarteriellies Banding	39.61.10↔	Extrkrp Zklt (ECC) unt Nrmthmie (mhr als 35° C)
39.0x.24↔	Shunt e systemischen z Pulmonart, DamusKayStanselOp	39.61.11↔	Extrakorp Zikulat (ECC) unt milder Hyptherm (32 35° C)
39.0x.99↔	Shunt einer systemischen zur Pulmonalarterie, sonstige	39.61.12↔	Extrkrp Zklt (ECC) unt mdrtr Hypthrm (26 bs unt 32° C)
39.21.00↔	Anastomose von der V. cava zur A. pulmonalis, n.n.bez.	39.61.13↔	Extrkrp Zklt (ECC) unt tiefr Hypthrm (20 bs unt 26° C)
39.21.10↔	GlennOp an e funktionell/morphologisch univentr Herz	39.61.14↔	Extrkrp Zklt (ECC) unt prfndr Hypthrm (nt 20° C)
39.21.99↔	Anastomose von der V. cava zur A. pulmonalis, sonstige	39.61.99↔	Extrakorporelle Zirkulation (ECC), sonstige
39.61.00↔	Extrakorporelle Zirkulation (ECC), n.n.bez.	39.66↔	Perkutaner kardiopulmonaler Bypass

Prozedur F07-3

34.03↔	Rethorakotomie	38.45.13↔	Resektion der Aorta thoracoabdominalis mit Ersatz
35.95.00↔	Revision einer Korrekturoperation am Herzen, n.n.bez.	38.45.14↔	Resektion der thorakalen Aorta und Ersatz mit Hybridprothese
35.95.10↔	Prothesenrefixation eines Herzklappenersatzes, n.n.bez.	38.45.19↔	Resektion der thorakalen Aorta mit Ersatz, sonstige
35.95.11↔	Prothesenrefixation eines Aortenklappenersatzes	38.45.20↔	Resektion sonstiger thorakaler Arterien mit Ersatz, n.n.bez.
35.95.12↔	Prothesenrefixation eines Mitralklappenersatzes	38.45.21↔	Resektion der A. pulmonalis mit Ersatz
35.95.13↔	Prothesenrefixation eines Pulmonalklappenersatzes	38.45.22↔	Resektion des Truncus brachiocephalicus mit Ersatz
35.95.14↔	Prothesenrefixation eines Trikuspidalklappenersatzes	38.45.29↔	Resektion sonstiger thorakaler Arterien mit Ersatz
35.95.19↔	Prothesenrefixation eines Herzklappenersatzes, sonstige	38.45.30↔	Resektion thorakaler Venen mit Ersatz, n.n.bez.
35.95.99↔	Revision einer Korrekturoperation am Herzen, sonstige	38.45.31↔	Resektion der V. cava superior mit Ersatz
38.45.00↔	Resektion von thorakalen Blutgefässen mit Ersatz, n.n.bez.	38.45.38↔	Resektion sonstiger tiefer thorakaler Venen mit Ersatz
38.45.10↔	Resektion der thorakalen Aorta mit Ersatz, n.n.bez.	38.45.39↔	Resektion thorakaler Venen mit Ersatz, sonstige
38.45.11↔	Resektion der Aorta ascendens oder des Aortenbogens mit Ersatz	38.45.99↔	Resektion von thorakalen Blutgefässen mit Ersatz, sonstige
38.45.12↔	Resektion der Aorta thoracica mit Ersatz	39.41↔	Stillung einer Blutung nach vaskulärem Eingriff

ADRG F08**Grosse rekonstruktive Gefässeingriffe ohne Herz-Lungen-Maschine, mit komplizierenden Prozeduren oder thorakoabdominalem Aneurysma**

Mindestens eine Prozedur in Tabelle F08-2 und (Komplizierende Prozeduren oder Hauptdiagnose in Tabelle F08-1)

DRG F08Z**Grosse rekonstruktive Gefässeingriffe ohne Herz-Lungen-Maschine, mit komplizierenden Prozeduren oder thorakoabdominalem Aneurysma****Hauptdiagnose F08-1**

171.03	Dissektion Aorta, thorakoabdominal, oh Angabe einer Ruptur	171.5	Aortenaneurysma, thorakoabdominal, rupturiert
171.07	Dissektion Aorta, thorakoabdominal, rupturiert	171.6	Aortenaneurysma, thorakoabdominal, oh Ang einer Ruptur

Prozedur F08-2

38.14.00↔	Endarterektomie der Aorta, n.n.bez.	38.36.14↔	Resektion der A. lienalis mit Anastomose
38.14.10↔	Endarterektomie von Aorta ascendens und Aortenbogen	38.36.15↔	Resektion der A. renalis mit Anastomose
38.14.20↔	Endarterektomie der Aorta descendens	38.36.16↔	Resektion der A. mesenterialis
38.14.30↔	Endarterektomie der Aorta abdominalis	38.36.17↔	Resektion der A. iliaca mit Anastomose
38.14.99↔	Endarterektomie der Aorta, sonstige	38.36.19↔	Resektion von viszerale Arterien mit Anastomose, sonstige
38.16.00↔	Endarterektomie von abdominalen Arterien, n.n.bez.	38.36.99↔	Resektion von abdominalen Arterien mit Anastomose, sonstige
38.16.10↔	Endarterektomie von viszerale Arterien, n.n.bez.	38.37.00↔	Resektion von abdominalen Venen mit Anastomose, n.n.bez.
38.16.11↔	Endarterektomie des Truncus coeliacus	38.37.10↔	Resektion von tiefen abdominalen Venen mit Anastomose, n.n.bez.
38.16.12↔	Endarterektomie der A. gastrica	38.37.11↔	Resektion der V. cava inferior mit Anastomose
38.16.13↔	Endarterektomie der A. hepatica	38.37.12↔	Resektion der V.iliaca mit Anastomose
38.16.14↔	Endarterektomie der A. lienalis	38.37.19↔	Resektion von tiefen abdominalen Venen mit Anastomose, sonstige
38.16.15↔	Endarterektomie der A. renalis	38.37.99↔	Resektion von abdominalen Venen mit Anastomose, sonstige
38.16.16↔	Endarterektomie der A. mesenterialis	38.38.00↔	Resektion von Aa d unteren Extrem mit Anast, n.n.bez.
38.16.17↔	Endarterektomie der A. lumbalis	38.38.10↔	Resektion d A. fem mit Anast (communis) (superficialis)
38.16.18↔	Endarterektomie der A. iliaca	38.38.11↔	Resektion der A. profunda femoris mit Anastomose
38.16.19↔	Endarterektomie von viszerale Arterien, sonstige	38.38.12↔	Resektion der A. poplitea mit Anastomose
38.16.99↔	Endarterektomie von abdominalen Arterien, sonstige	38.38.99↔	Resektion von Aa d unteren Extrem mit Anast, sonstige
38.34.00↔	Resektion der Aorta mit Anastomose, n.n.bez.	38.41↔	Resektion von intrakraniellen Blutgefässen mit Ersatz
38.34.10↔	Resektion d Aort ascendens und d Aortenbogens mit Anast	38.44.00↔	Resektion der Aorta abdominalis mit Ersatz, n.n.bez.
38.34.20↔	Resektion der Aorta descendens mit Anastomose	38.44.10↔	Resektion der Aorta abdominalis, suprarenal mit Ersatz
38.34.30↔	Resektion der Aorta abdominalis mit Anastomose	38.44.11↔	Resektion der Aorta abdominalis, infrarenal mit Ersatz
38.34.99↔	Resektion der Aorta mit Anastomose, sonstige	38.44.12↔	Resektion der Aorta abdominalis, juxtarenal mit Ersatz
38.36.00↔	Resektion von abdominalen Arterien mit Anastomose, n.n.bez.	38.44.99↔	Resektion der Aorta abdominalis mit Ersatz, sonstige
38.36.10↔	Resektion von viszerale Arterien mit Anastomose, n.n.bez.	38.45.13↔	Resektion der Aorta thoracoabdominalis mit Ersatz
38.36.11↔	Resektion des Truncus coeliacus mit Anastomose	38.46↔	Resektion von abdominalen Arterien mit Ersatz
38.36.12↔	Resektion der A. gastrica mit Anastomose		
38.36.13↔	Resektion der A. hepatica mit Anastomose		

38.47.00↔	Resektion von abdominalen Venen mit Ersatz, n.n.bez.	39.72.99↔	Endovask Plast Reko o Okkl von Gef a Kopf und Ha, So
38.47.10↔	Resektion von tiefen abdominalen Venen mit Ersatz, n.n.bez.	39.73.00↔	Endovask Implant e Graft an d thorakalen Aort, n.n.bez.
38.47.11↔	Resektion der V. cava inferior mit Ersatz	39.73.10↔	Endvsk Implnt e Grfts i d Art thrcc, oh Fnstr o Seitn
38.47.12↔	Resektion der V. iliaca mit Ersatz	39.73.11↔	Endvsk Implnt e Grfts i d Art thrcc, m Fnstr o Seitn
38.47.19↔	Resektion von tiefen abdominalen Venen mit Ersatz, sonstige	39.73.20↔	Endovask Implant e Grafts i d Aort thoracoabdominalis
38.47.99↔	Resektion von abdominalen Venen mit Ersatz, sonstige	39.73.99↔	Endovask Implant e Graft an d thorakalen Aort, sonstige
38.48.00↔	Resektion von Aa d unteren Extremität mit Ers, n.n.bez.	39.79.00↔	So endovask Korr (von Aneur) an sonstigen Gef, n.n.bez.
38.48.10↔	Resektion der A. femoralis mit Ersatz (communis) (superficialis)	39.79.10↔	Endovask Implant e Grafts an sonstigen Gef, n.n.bez.
38.48.11↔	Resektion der A. profunda femoris mit Ersatz	39.79.11↔	Endovaskuläre Implantation eines Grafts an Viszeralgefäßen
38.48.12↔	Resektion der A. poplitea mit Ersatz	39.79.12↔	Endovaskuläre Implantation eines Grafts an Gefäßen des Beckens
38.48.13↔	Resektion von Arterien des Unterschenkels mit Ersatz	39.79.13↔	Endovaskuläre Implantation eines Grafts an abdominalen Gefäßen
38.48.99↔	Resektion von Aa d unteren Extremität mit Ers, sonstige	39.79.19↔	Endovask Implant e Grafts an sonstigen Gef, sonstige
39.22.00↔	Bypass zwischen Aorta, A. subclavia und A. carotis, n.n.bez.	39.79.20↔	CoilEmb oder Verschluss von sonstigen Gef, n.n.bez.
39.22.10↔	Bypass an der A. carotis, n.n.bez.	39.79.21↔	CoilEmb oder Verschluss von Gefäßen d oberen Extrem
39.22.11↔	Bypass zwischen A. carotis und A. carotis	39.79.22↔	Coil-Embolisation oder -Verschluss der Aorta
39.22.12↔	Bypass zwischen A. carotis und A. vertebralis	39.79.23↔	Coil-Embolisation oder -Verschluss des Ductus arteriosus apertus
39.22.13↔	Bypass zwischen A. carotis und A. subclavia	39.79.24↔	Coil-Embolisation oder -Verschluss von thorakalen Gefäßen
39.22.14↔	Bypass zwischen A. carotis und Aorta	39.79.25↔	Coil-Embolisation oder -Verschluss von viszeralen Gefäßen
39.22.19↔	Bypass an der A. carotis, sonstige	39.79.26↔	Coil-Embolisation oder -Verschluss von abdominalen Gefäßen
39.22.20↔	Bypass an der A. subclavia, n.n.bez.	39.79.27↔	CoilEmb oder Verschluss von Gefäßen d unteren Extrem
39.22.21↔	Bypass zwischen A. subclavia und Aorta	39.79.28↔	Coil-Embolisation oder -Verschluss von spinalen Gefäßen
39.22.29↔	Bypass an der A. subclavia, sonstige	39.79.29↔	CoilEmb oder Verschluss von sonstigen Gef, sonstige
39.22.99↔	Bypass zwischen Aorta, A. subclavia und A. carotis, sonstige	39.79.30↔	Sel Emb m emb Flüssigk von sonstigen Gef, n.n.bez.
39.23↔	Sonstiger intrathorakaler, vaskulärer Shunt oder Bypass	39.79.31↔	Selektive Emb mit emb Flüssigk von Gef d oberen Extrem
39.24↔	Aorto-renaler Bypass	39.79.32↔	Selektive Emb mit embolisierenden Flüssigkeiten d Aort
39.25.00↔	Aorto-iliaco-femorale Bypass, n.n.bez.	39.79.33↔	Selektive Emb mit emb Flüssigk d Duct arteriosus apertus
39.25.10↔	Aorto-iliaco-femorale Bypass, aortal, n.n.bez.	39.79.34↔	Selektive Emb mit emb Flüssigk von thorakalen Gefäßen
39.25.11↔	Aorto-iliacale Bypass	39.79.35↔	Selektive Emb mit emb Flüssigk von viszeralen Gefäßen
39.25.12↔	Aorto-femorale Bypass	39.79.36↔	Selektive Emb mit emb Flüssigkeiten von abd Gefäßen
39.25.13↔	Aorto-popliteale Bypass	39.79.37↔	Selektive Emb mit emb Flüssigk von Gef d unteren Extrem
39.25.14↔	Aorto-crurale Bypass	39.79.38↔	Selektive Emb mit emb Flüssigk von spinalen Gefäßen
39.25.19↔	Aorto-iliaco-femorale Bypass, aortal, sonstige	39.79.39↔	Sel Emb m emb Flüssigk von sonstigen Gef, sonstige
39.25.20↔	Iliaco-femorale Bypass, n.n.bez.	39.79.40↔	Sel Emb m ablösb Ballons von sonstigen Gef, n.n.bez.
39.25.21↔	Ilio-iliacale Bypass	39.79.41↔	Selektive Emb m ablösb Ballons von Gef d oberen Extrem
39.25.22↔	Ilio-femorale Bypass	39.79.42↔	Selektive Embolisation mit ablösbaren Ballons der Aorta
39.25.23↔	Ilio-popliteale Bypass	39.79.43↔	Selektive Emb m ablösb Ballons d Duct arteriosus apertus
39.25.24↔	Ilio-crurale Bypass	39.79.44↔	Selektive Emb mit ablösb Ballons von thorakalen Gefäßen
39.25.29↔	Iliaco-femorale Bypass, sonstige	39.79.45↔	Selektive Emb mit ablösb Ballons von viszeralen Gefäßen
39.25.30↔	Obturator-Bypass (extraanatomisch)	39.79.46↔	Selektive Emb mit ablösb Ballons von abd Gefäßen
39.25.99↔	Aorto-iliaco-femorale Bypass, sonstige	39.79.47↔	Selektive Emb mit ablösb Ballons von spinalen Gefäßen
39.26.00↔	Sonstiger intra-abdominaler Gefäß-Shunt oder -Bypass, n.n.bez.	39.79.48↔	Selektive Emb m ablösb Ballons von Gef d unteren Extrem
39.26.10↔	Sonstiger intraabd GefShunt o Byp, Viszeralarterien	39.79.49↔	Sel Emb m ablösb Ballons von sonstigen Gef, sonstige
39.26.11↔	Sonstiger intra-abdominaler Gefäß-Shunt oder -Bypass, Aorta	39.79.50↔	Selektive Emb mit Schirmen von sonstigen Gef, n.n.bez.
39.26.12↔	Sonstiger intraabd Gefäßshunt oder Byp, A. renalis	39.79.51↔	Selektive Emb mit Schirmen von Gefäßen d oberen Extrem
39.26.19↔	So intraabd GefShunt o Byp, So Viszeralarterien	39.79.52↔	Selektive Embolisation mit Schirmen der Aorta
39.26.99↔	Sonstiger intra-abdominaler Gefäß-Shunt oder -Bypass, sonstige	39.79.53↔	Selektive Emb mit Schirmen d Duct arteriosus apertus
39.71.00↔	Endovask Implantation e Grafts in Aort abd, n.n.bez.	39.79.54↔	Selektive Embolisation mit Schirmen von thorakalen Gefäßen
39.71.10↔	Endvsk Implnt e Grfts i Art abd, aortoil, oh Fnstr o Seitn	39.79.55↔	Selektive Embolisation mit Schirmen von viszeralen Gefäßen
39.71.11↔	Endvsk Implnt e Grfts i Art abd, aortoil, m Fnstr o Seitn	39.79.56↔	Selektive Embolisation mit Schirmen von abdominalen Gefäßen
39.71.12↔	Endvsk Implnt e Grfts i Art abd, Bfprt, aortb, oh Fnstr o Seitn	39.79.57↔	Selektive Emb mit Schirmen von Gefäßen d unteren Extrem
39.71.13↔	Endvsk Implnt e Grfts i Art abd, Bfprt, aortb, m Fnstr o Seitn	39.79.58↔	Selektive Embolisation mit Schirmen von spinalen Gefäßen
39.71.99↔	Endovask Implantation e Grafts in Aort abd, sonstige	39.79.59↔	Selektive Emb mit Schirmen von sonstigen Gef, sonstige
39.72.00↔	Endovask Plast Reko o Okkl v Gef a Kopf u Ha, n.n.bez.	39.79.60↔	Selektive Emb mit Partikeln von sonstigen Gef, n.n.bez.
39.72.10↔	Selektive Embolisation von intrakraniellen Gefäßen, n.n.bez.	39.79.61↔	Selektive Emb mit Partikeln von Gefäßen d oberen Extrem
39.72.11↔	Selektive Emb von intrakr Gef m Partikeln oder Metasp	39.79.62↔	Selektive Embolisation mit Partikeln der Aorta
39.72.12↔	SI Emb v intrkr Gf m emb Flüssgk, ablösb Blins o Schrmn	39.79.63↔	Selektive Emb mit Partikeln d Duct arteriosus apertus
39.72.19↔	Selektive Embolisation von intrakraniellen Gefäßen, sonstige	39.79.64↔	Selektive Embolisation mit Partikeln von thorakalen Gefäßen
39.72.20↔	Sel Emb von extrkr Gef d Kopfes und d Halses, n.n.bez.	39.79.65↔	Selektive Embolisation mit Partikeln von viszeralen Gefäßen
39.72.21↔	Sel Emb v extrkr Gef d Kopfes u d Halses m Part o Metasp	39.79.66↔	Selektive Embolisation mit Partikeln von abdominalen Gefäßen
39.72.22↔	SI Embextrkr GfKpfs/d Hlssemb Flüssgk, ablösb Blins/Schrmn	39.79.67↔	Selektive Emb mit Partikeln von Gef d unteren Extrem
39.72.29↔	Sel Emb von extrkr Gef d Kopfes und d Halses, sonstige	39.79.68↔	Selektive Embolisation mit Partikeln von spinalen Gefäßen
39.72.30↔	Perkutantransluminale Emb e Gefmi d Mikrok, n.n.bez.	39.79.69↔	Selektive Emb mit Partikeln von sonstigen Gef, sonstige
39.72.31↔	Perktranslum Emb e Gefmi d Mikrok Verw v ein Mikrkath	39.79.70↔	Kthtrrch Vrschl v A mtt Lsr, snst Gf, n.n.bez.
39.72.32↔	Perktranslum Emb e Gefmi d Mikrok Verw v 2 Mikrkath	39.79.71↔	Kathetertech Verschluss mitt Laser, an Aa d ob Extrem
39.72.33↔	Perktranslum Emb e Gefmi d Mikrok Verw v 3 Mikrkath	39.79.72↔	Kathetertechnischer Verschluss mittels Laser, an der Aorta
39.72.34↔	Perktranslum Emb e Gefmi d Mikrok Verw v 4 Mikrkath	39.79.74↔	Kathetertech Verschluss mitt Laser, an thorakalen Gef
39.72.35↔	Perktranslum Emb e Gefmi d Mikrok Verw v funf Mikrkath	39.79.75↔	Kathetertech Verschluss mitt Laser, an Gef d unt Extrem
39.72.39↔	Perktranslum Emb e Gefmi d Mikrok Verw v merh Mikrkath		

39.79.76↔	Kathetertech Verschluss mitt Laser, an viszeralen Gef	39.79.84↔	Kathetertech Verschluss mitt Radiofq an thorakalen Gef
39.79.77↔	Kathetertech Verschluss mittels Laser, an abd Gef	39.79.85↔	Kathetertech Verschl mitt Radiofq an Gef d unt Extrem
39.79.79↔	Kathetertech Verschluss v Aa mitt Laser, sonst Gef, So	39.79.86↔	Kathetertech Verschluss mitt Radiofq an viszeralen Gef
39.79.80↔	Kthtrch Vrschl v A mitt Rdiofq snst Gf, n.n.bz.	39.79.87↔	Kathetertech Verschluss mitt Radiofrequenz an abd Gef
39.79.81↔	Kathetertech Verschluss mitt Radiofq an Aa d ob Extrem	39.79.89↔	Kathetertech Verschluss mitt Radiofq an sonst Gef, So
39.79.82↔	Kathetertech Verschluss mittels Radiofrequenz an d Aort	39.79.99↔	So endovask Korr (von Aneur) an sonstigen Gef, So

ADRG F09**Andere kardiothorakale Eingriffe ohne Herz-Lungen-Maschine, mit komplizierenden Prozeduren oder Alter < 3 Jahre**

Prozedur in Tabelle F09-1 und (Alter < 3 Jahre oder Komplizierende Prozeduren)

DRG F09Z**Andere kardiothorakale Eingriffe ohne Herz-Lungen-Maschine, mit komplizierenden Prozeduren oder Alter < 3 Jahre****Prozedur F09-1**

35.00↔	Valvulotomie am geschlossenen Herzen, Klappe nicht bezeichnet	35.99.11↔	Sonstige Operationen b kong Klappanom d Herz, Aortklapp
35.01↔	Valvulotomie am geschlossenen Herzen, Aortenklappe	35.99.12↔	Sonstige Operationen b kong Klappanom d Herz, Mitrakl
35.02↔	Valvulotomie am geschlossenen Herzen, Mitralklappe	35.99.13↔	Sonstige Op b kong Klappanom d Herz, Pulmonalklappe
35.03↔	Valvulotomie am geschlossenen Herzen, Pulmonalklappe	35.99.14↔	Sonstige Op b kong Klappanom d Herz, Trikuspidalklappe
35.04↔	Valvulotomie am geschlossenen Herzen, Trikuspidalklappe	35.99.15↔	So Op b kong Klappanom d Herz, AV o Trunkusklappe
35.11.00↔	Valvuloplastik d Aortklapp a off Herz, oh Ers, n.n.bez.	35.99.19↔	Sonstige Op b kong Klappanom d Herz, sonstige Klap
35.11.10↔	Valvulotomie der Aortenklappe am offenen Herzen	35.99.20↔	Sonstige Operationen an Herzklappen, minimal-invasiv
35.11.20↔	Rk d Artklp a off Hrzt, oh Ers, b kng Klppnm d Hrzt	35.99.99↔	Sonstige Operationen an Herzklappen, sonstige
35.11.99↔	Valvuloplastik d Aortklapp a off Herz, oh Ers, sonstige	36.03↔	Koronarangioplastik am offenen Thorax
35.19.00↔	Valvuloplastik a off Herz, oh Ers, So Klap, n.n.bez.	36.17↔	Abdomino-koronarer Arterien-Bypass
35.19.10↔	Rk e AVKlp a off Hrzt, oh Ers, b kng Klppnm d Hrzt	36.2↔	Myokard-Revaskularisation mit Arterien-Implantat
35.19.11↔	Rk e Trncsklpp a off Hrzt, oh Ers, b kng Klppnm d Hrzt	36.31↔	Transmyokardiale Revaskularisation am offenen Thorax
35.19.99↔	Valvuloplastik a off Herz, oh Ers, So Klap, So	36.32.00↔	Sonstige transmyokardiale Revaskularisation, n.n.bez.
35.29.00↔	Herzklappenersatz, sonstige Klappe, n.n.bez.	36.32.99↔	Sonstige transmyokardiale Revaskularisation, sonstige
35.29.10↔	Ers d AVKlappe b kongenitalen Klappenanomalien d Herz	36.33↔	Endoskopische transmyokardiale Revaskularisation
35.29.20↔	Ers d TruncusKlap b kongenitalen Klappanom d Herz	36.34↔	Perkutane transmyokardiale Revaskularisation
35.29.99↔	Herzklappenersatz, sonstige Klappe, sonstige	36.39.00↔	Sonstige Herz-Revaskularisation, n.n.bez.
35.31↔	Papillarmuskeloperation	36.39.10↔	Herz-Revaskularisation durch Koronararterienpatch
35.32↔	Sehnenfaden-Operation	36.39.11↔	Revision eines Koronararterienbypass
35.39.00↔	Op an and an d Herzkl angrenz Strukturen, n.n.bez.	36.39.12↔	Neuanlage eines Koronararterienbypass
35.39.10↔	Supravalvuläre Resektion, Herzklappe, n.n.bez.	36.39.13↔	Transposition von Koronararterien
35.39.11↔	Supravalvuläre Resektion, Aortenklappe	36.39.14↔	HerzRevask m fr A. mamm intTx (IMATx)
35.39.12↔	Supravalvuläre Resektion, Pulmonalklappe	36.39.99↔	Sonstige Herz-Revaskularisation, sonstige
35.39.19↔	Supravalvuläre Resektion, sonstige Herzklappe	36.91↔	Korrektur eines Koronargefäss-Aneurysmas
35.39.99↔	Op an and an d Herzkl angrenz Strukturen, sonstige	36.99.00↔	Sonstige Operationen an Herzgefässen n.n.bez.
35.43.00↔	Vergröss e besteh Ventrikelseptumdefektes, n.n.bez.	36.99.10↔	Intrakoronare Stammzelltherapie, n.n.bez.
35.43.10↔	Vergröss e besteh Ventrikelseptumdefektes, off Tech	36.99.11↔	Intrakor Stammzth oh Anr v Stammzfrakt o kult Verm
35.43.99↔	Vergrosserung e besteh Ventrikelseptumdefektes, So	36.99.12↔	Intrakor Stammzth m Anr v Stammzfrakt o kult Vermehrung
35.50↔	Korr von nicht näher bez HerzseptDef mit Prothese	36.99.19↔	Intrakoronare Stammzelltherapie, sonstige
35.51↔	Korr eines VHSeptDef mit Prothese, offene Technik	36.99.20↔	Operationen bei kongenitalen Anomalien der Herzgefässe
35.53↔	Korrektur Ventrikelseptumdefekt mit Prothese, offener Zugang	36.99.30↔	Rekonstruktion des Koronarostiums
35.54↔	Korrektur von Endokardkissendefekten (AV-Kanal) mit Prothese	36.99.40↔	Sympathektomie der Koronararterien
35.60↔	Korr eines nicht bez HerzseptDef mit Bio-Graft	36.99.99↔	Sonstige Operationen an Herzgefässen, sonstige
35.61↔	Korrektur eines Vorhofseptumdefektes mit Bio-Graft	37.10↔	Inzision am Herzen n.n.bez.
35.62↔	Korrektur eines Ventrikelseptumdefektes mit Bio-Graft	37.11.00↔	Kardiotomie, n.n.bez.
35.63↔	Korrektur von Endokardkissendefekten (AV-Kanal) mit Bio-Graft	37.11.10↔	Epikardiale, endokardiale und epimyokardiale Inzision
35.70↔	So ni näher bez Korr von ni näher bez HerzseptDef	37.11.99↔	Kardiotomie, sonstige
35.71↔	Sonstige nicht näher bez Korrektur eines VHSeptDef	37.12↔	Perikardiotomie
35.72.00↔	Korrektur eines Ventrikelseptumdefektes, n.n.bez.	37.24.00↔	Perikardiopsie, n.n.bez.
35.72.10↔	Verschluss eines erworbenen Ventrikelseptumdefektes	37.24.10↔	Geschlossene [perkutane] [Nadel-] Biopsie des Perikards
35.72.99↔	Korrektur eines Ventrikelseptumdefektes, sonstige	37.24.20↔	Offene Perikardiopsie
35.73↔	So u ni näh bez Korr v Endokardkissendef (AV-Kan)	37.24.99↔	Perikardiopsie, sonstige
35.91↔	Interatriale Transposition des venösen Rückflusses	37.25.00↔	Herzbiopsie, n.n.bez.
35.92↔	Erzeug eines Cond zw rechtem Ventr und PulmonArt	37.25.10↔	Geschlossene [perkutane] [Nadel-] Biopsie des Myokards
35.93↔	Erzeugen eines Conduits zwischen linkem Ventrikel und Aorta	37.25.20↔	Transvasale Biopsie des Endokards, Myokards und Endomyokards
35.94↔	Erzeugen eines Conduits zwischen Vorhof und Pulmonarterie	37.25.30↔	Herzbiopsie, offen
35.98.00↔	Sonstige Operationen an Herzsepten, n.n.bez.	37.25.99↔	Herzbiopsie, sonstige
35.98.99↔	Sonstige Operationen an Herzsepten, sonstige	37.31.00↔	Perikardektomie, n.n.bez.
35.99.00↔	Sonstige Operationen an Herzklappen, n.n.bez.	37.31.10↔	Perikardektomie, partiell
35.99.10↔	Sonstige Operationen b kong Klappanom d Herz, n.n.bez.	37.31.20↔	Perikardektomie, total

37.31.30↔	Adhäsiolyse am Perikard	37.66.10↔	Implant (offen chir) e intrakorporalen Pumpe, n.n.bez.
37.31.99↔	Perikardektomie, sonstige	37.66.11↔	Implant (offen chir) e intrakorp Pumpe, univentrikulär
37.32↔	Aneurysmektomie am Herzen	37.66.12↔	Implant (offen chir) e intrakorporalen Pumpe, biventr
37.33.00↔	Exz o Destr v and Läs o Gew d Herz, off Zug, n.n.bez.	37.66.19↔	Implant (offen chir) e intrakorporalen Pumpe, sonstige
37.33.10↔	Exz o Destr a Reizeitungssystem, off Zugang, n.n.bez.	37.66.99↔	Einsetz von implantbar herzunterst System, sonstige
37.33.11↔	Exz o Dstr a Reizeitungssystem, off Zg, abltv Mssn b Tchyrrhythmie	37.67↔	Implantation eines herzmuskelstimulierenden Systems
37.33.19↔	Exz o Destr a Reizeitungssystem, off Zugang, sonstige	37.68.00↔	Einsetz von perkutanem ext herzunterst System, n.n.bez.
37.33.20↔	Exz von and Läsion oder Gew d Herzens, offener Zugang	37.68.10↔	Prkt Enf e Intraaort Bllpm (IABP), BhdL Dauer n.n.bz.
37.33.30↔	Destr von and Läsion oder Gew d Herzens, offener Zugang	37.68.11↔	Prkt Enf e Intraaort Bllpm (IABP), BhdL Dauer bs unt 48 Std
37.33.99↔	Exz o Destr von and Läs o Gew d Herz, off Zugang, So	37.68.12↔	Prkt Enf e Intraaort Bllpm (IABP), BhdL Dauer zw 48 u 95 Std
37.35↔	Partielle Ventrikulektomie	37.68.19↔	Prkt Enf e Intraaort Bllpm (IABP), BhdL Dauer mhr Std
37.41↔	Implantation von prothetischem herzunterst Syst	37.68.20↔	Implnt e intvs, unvntr, axial Pmp z KreisInt, Dauer n.n.bz.
37.49↔	Sonstige plastische Rekonstruktion am Herzen und Perikard	37.68.21↔	Implntintvs, unvntr, axial PmpKreisInt, DauerBhdL bs unt 48 Std
37.4x.00↔	Plastische Rekonstruktion von Herz und Perikard, n.n.bez.	37.68.22↔	Impl intvs, unvntr, axial Pmp z KreisInt, Dauer zw48&95Std
37.4x.10↔	Naht des Perikardes (nach Verletzung)	37.68.23↔	Implnt e intvs, unvntr, axial Pmp z KreisInt, Dauer zw96&119Std
37.4x.11↔	Plastische Rekonstruktion des Perikards, sonstige	37.68.29↔	Impl e intvs, unvntr, axial Pmp z KreisInt, Dauer120Std&mhr
37.4x.20↔	Naht des Myokardes (nach Verletzung)	37.68.30↔	Implnt e intvs, bntr, axial Pmp z KreisInt, Dauer n.n.bz.
37.4x.21↔	Plastische Rekonstruktion des Myokard, sonstige	37.68.31↔	Implntintvs, bntr, axial PmpKreisInt, DauerBhdL < 48 Std
37.4x.99↔	Plastische Rekonstruktion von Herz und Perikard, sonstige	37.68.32↔	Impl e intvs, bntr, axial Pmp z KreisInt, Dauer zw48&95Std
37.52↔	Implantation eines kompletten Herzersatzsystems	37.68.33↔	Impl intvs, bntr, axial Pmp z KreisInt, Dauer zw96&119Std
37.53↔	Ers o Repar d thor Einheit e kompl Herzersatzsyst	37.68.39↔	Implnt e intvs, bntr, axial Pmp z KreisInt, Dauer 120 Std u mhr
37.54↔	Ers/Repar so implantb Bestandt kompl Herzersatzsyst	37.68.40↔	Entfernung einer intravasalen axialen Pumpe, n.n.bez.
37.61.00↔	Implantation einer intraaortalen Ballonpumpe, n.n.bez.	37.68.41↔	Entfernung einer intravasalen, univentrikulären axialen Pumpe
37.61.10↔	Implantation einer intraaortalen Ballonpumpe, offen chirurgisch	37.68.42↔	Entfernung einer intravasalen, biventrikulären axialen Pumpe
37.61.20↔	Dauer d BhdL mit einer intraaortalen Ballopm, n.n.bez.	37.68.49↔	Entfernung einer intravasalen, axialen Pumpe, sonstige
37.61.21↔	Dauer d BhdL m e Intraaort Ballopm: weniger als 48 Std	37.68.99↔	Einsetz von perkutanem ext herzunterst System, sonstige
37.61.22↔	Dauer d BhdL m e Intraaort Ballopm: 48 bis unt 96 Std	37.91↔	Offene Herzmassage
37.61.29↔	Dauer d BhdL mit e intraaortalen Ballopm: mehr Stunden	37.99.00↔	Sonstige Operationen an Herz und Perikard, n.n.bez.
37.61.99↔	Implantation einer intraaortalen Ballonpumpe, sonstige	37.99.10↔	Intramyokardiale Stammzelltherapie, n.n.bez.
37.62↔	Einsetzen von nicht-implantierbarem herzunterstützendem System	37.99.11↔	Intramyok Stammzth oh Anr v Stammzfrakt o kult Verm
37.63.00↔	Reparatur von herzunterstützendem System, n.n.bez.	37.99.12↔	Intramyok Stammzth m Anr v Stammzfrakt o kult Verm
37.63.10↔	Pumpenwechsel (n offn chr) extrk Pm, n.n.bz.	37.99.19↔	Intramyokardiale Stammzelltherapie, sonstige
37.63.11↔	Isl Pmpwch (N offn chr) extrk Pmp (zB Kreislp o Zntrpm), unvntr	37.99.20↔	Operationen bei kongenitalen Anomalien des Herzens, n.n.bez.
37.63.12↔	Isl Pmpwch (N offn chr) extrk Pmp (zB Kreislp o Zntrpm), bntr	37.99.29↔	Operationen bei kongenitalen Anomalien des Herzens, sonstige
37.63.19↔	Isl Pmpwch (N offn chr) e extrk Pmp (z.B. Kreislp o Zntrpm), S	37.99.30↔	Ligatur eines Herzohres
37.63.20↔	Isol Pumpwech (Ni offn chir) e parak Pumpe, n.n.bez.	37.99.80↔	Reoperation an Herz und Perikard
37.63.21↔	Isol Pumpwech (Ni offn chir) e parak Pumpe, univentr	37.99.99↔	Sonstige Operationen an Herz und Perikard, sonstige
37.63.22↔	Isol Pumpwech (Ni offn chir) e parak Pumpe, biventr	38.04.00↔	Inzision der Aorta, n.n.bez.
37.63.29↔	Isol Pumpwech (Ni offn chir) e parak Pumpe, sonstige	38.04.10↔	Inzision von Aorta ascendens und Aortenbogen
37.63.99↔	Reparatur von herzunterstützendem System, sonstige	38.04.20↔	Inzision der Aorta descendens
37.64.00↔	Entfernung von herzunterstützenden Systemen, n.n.bez.	38.04.30↔	Inzision der Aorta abdominalis
37.64.10↔	Entfernung einer intraaortalen Ballonpumpe	38.04.99↔	Inzision der Aorta, sonstige
37.64.20↔	Entfernung einer extrakorporalen Pumpe	38.05.00↔	Inzision von anderen thorakalen Gefässen, n.n.bez.
37.64.30↔	Entfernung einer parakorporalen Pumpe	38.05.10↔	Inzision von anderen thorakalen Arterien
37.64.40↔	Entfernung eines kompletten Herzersatzsystems (Kunstherz)	38.05.20↔	Inzision von thorakalen Venen, n.n.bez.
37.64.50↔	Entfernung einer intrakorporalen Pumpe	38.05.21↔	Inzision von thorakalen tiefen Venen
37.64.60↔	Entfernung eines äußeren Myokardunterstützungssystems	38.05.29↔	Inzision von thorakalen Venen, sonstige
37.64.70↔	Entf e transvasal platzierten axial Pumpe zur KreisInt	38.05.99↔	Inzision von anderen thorakalen Gefässen, sonstige
37.64.99↔	Entfernung von herzunterstützenden Systemen, sonstige	38.07.00↔	Inzision von abdominalen Venen, n.n.bez.
37.65.00↔	Implant von äusserlichem herzunterst System, n.n.bez.	38.07.10↔	Inzision von tiefen abdominalen Venen, n.n.bez.
37.65.10↔	Implnt (ffn chr) e extrk Pmp (z.B. Kreislp o Zntrpm), n.n.bz.	38.07.11↔	Inzision der V. cava inferior
37.65.11↔	Implnt (ffn chr) e extrk Pmp (z.B. Kreislp o Zntrpm), unvntr	38.07.12↔	Inzision der V. iliaca
37.65.12↔	Implnt (ffn chr) e extrk Pmp (z.B. Kreislp o Zntrpm), bntr	38.07.19↔	Inzision von tiefen abdominalen Venen, sonstige
37.65.19↔	Implnt (ffn chr) e extrk Pmp (z.B. Kreislp o Zntrpm), S	38.07.99↔	Inzision von abdominalen Venen, sonstige
37.65.20↔	Implant (offen chir) e parakorporalen Pumpe, n.n.bez.	38.15.00↔	Endarterektomie der anderen thorakalen Gefässe, n.n.bez.
37.65.21↔	Implant (offen chir) e parak Pumpe, univentrikulär	38.15.10↔	Endarterektomie der A. subclavia
37.65.22↔	Implant (offen chir) e parakorporalen Pumpe, biventr	38.15.20↔	Endarterektomie des Truncus brachiocephalicus
37.65.29↔	Implant (offen chir) e parakorporalen Pumpe, sonstige	38.15.30↔	Endarterektomie der A. pulmonalis
37.65.50↔	Dauer d BhdL m e univentr extrak Pumpe, n.n.bez.	38.15.40↔	Endarterektomie der V. pulmonalis
37.65.51↔	Dauer d BhdL m e unvntr extrk Pmp: wng als 48 Std	38.15.99↔	Endarterektomie der anderen thorakalen Gefässe, sonstige
37.65.52↔	Dauer d BhdL m e unvntr extrk Pmp: 48 bs unt 96 Std	38.35.00↔	Resektion von thorakalen Gefässen mit Anastomose, n.n.bez.
37.65.53↔	Dauer d BhdL m e univentr extrak Pumpe: 96 Std u läng	38.35.10↔	Resektion von thorakalen Arterien mit Anastomose, n.n.bez.
37.65.60↔	Dauer d BhdL mit e biventr extrak Pumpe, n.n.bez.	38.35.11↔	Resektion der A. subclavia mit Anastomose
37.65.61↔	Dauer d BhdL m e biventr extrak Pumpe: wenig als 48 Std	38.35.12↔	Resektion des Truncus brachiocephalicus mit Anastomose
37.65.62↔	Dauer d BhdL m e bntr extrk Pmp: 48 bs unt 96 Std	38.35.13↔	Resektion der A. pulmonalis mit Anastomose
37.65.69↔	Dauer d BhdL mit e biventr extrak Pumpe: mehr Stunden	38.35.19↔	Resektion von thorakalen Arterien mit Anastomose, sonstige
37.65.99↔	Implant von äusserlichem herzunterst System, sonstige	38.35.20↔	Resektion von thorakalen Venen mit Anastomose, n.n.bez.
37.66.00↔	Einsetz von implantbar herzunterst System, n.n.bez.	38.35.21↔	Resektion der V. pulmonalis mit Anastomose
		38.35.22↔	Resektion der V. subclavia mit Anastomose
		38.35.23↔	Resektion der V. cava superior mit Anastomose

38.35.28↔	Res von thorakalen von sonstigen tiefen Venen m Anast	38.64.20↔	Sonstige Exzision der Aorta abdominalis
38.35.29↔	Resektion von thorakalen Venen mit Anastomose, sonstige	38.64.99↔	Sonstige Exzision der Aorta, sonstige
38.35.99↔	Resektion von thorakalen Gefässen mit Anastomose, sonstige	38.65.00↔	Sonstige Exzision von thorakalen Gefässen, n.n.bez.
38.45.00↔	Resektion von thorakalen Blutgefässen mit Ersatz, n.n.bez.	38.65.10↔	Sonstige Exzision von thorakalen Arterien
38.45.10↔	Resektion der thorakalen Aorta mit Ersatz, n.n.bez.	38.65.20↔	Sonstige Exzision von thorakalen Venen, n.n.bez.
38.45.11↔	Resektion der Aorta ascendens oder des Aortenbogens mit Ersatz	38.65.21↔	Sonstige Exzision der V. cava superior
38.45.12↔	Resektion der Aorta thoracica mit Ersatz	38.65.22↔	Sonstige Exzision von sonstigen tiefen thorakalen Venen
38.45.13↔	Resektion der Aorta thoracoabdominalis mit Ersatz	38.65.29↔	Sonstige Exzision von thorakalen Venen, sonstige
38.45.14↔	Resektion der thorakalen Aorta und Ersatz mit Hybridprothese	38.65.99↔	Sonstige Exzision von thorakalen Gefässen, sonstige
38.45.19↔	Resektion der thorakalen Aorta mit Ersatz, sonstige	38.85.00↔	So chir Verschluss von and thorakalen Gef, n.n.bez.
38.45.20↔	Resektion sonstiger thorakaler Arterien mit Ersatz, n.n.bez.	38.85.10↔	So chir Verschluss von and thorakalen Aa, n.n.bez.
38.45.21↔	Resektion der A. pulmonalis mit Ersatz	38.85.11↔	Sonstiger chirurgischer Verschluss der A. subclavia
38.45.22↔	Resektion des Truncus brachiocephalicus mit Ersatz	38.85.12↔	Sonstiger chirurgischer Verschluss der A. pulmonalis
38.45.29↔	Resektion sonstiger thorakaler Arterien mit Ersatz	38.85.13↔	Sonstiger chirurgischer Verschluss des Truncus brachiocephalicus
38.45.30↔	Resektion thorakaler Venen mit Ersatz, n.n.bez.	38.85.19↔	So chir Verschluss von and thorakalen Aa, sonstige
38.45.31↔	Resektion der V. cava superior mit Ersatz	38.85.20↔	So chir Verschluss von thorakalen Venen, n.n.bez.
38.45.38↔	Resektion sonstiger tiefer thorakaler Venen mit Ersatz	38.85.21↔	Sonstiger chirurgischer Verschluss der V. cava superior
38.45.39↔	Resektion thorakaler Venen mit Ersatz, sonstige	38.85.22↔	Sonstiger chirurgischer Verschluss der V. pulmonalis
38.45.99↔	Resektion von thorakalen Blutgefässen mit Ersatz, sonstige	38.85.23↔	Sonstiger chirurgischer Verschluss der V. subclavia
38.47.00↔	Resektion von abdominalen Venen mit Ersatz, n.n.bez.	38.85.28↔	So chir Verschluss von sonst tiefen thorakalen Venen
38.47.10↔	Resektion von tiefen abdominalen Venen mit Ersatz, n.n.bez.	38.85.29↔	So chir Verschluss von thorakalen Venen, sonstige
38.47.11↔	Resektion der V. cava inferior mit Ersatz	38.85.99↔	So chir Verschluss von and thorakalen Gef, sonstige
38.47.12↔	Resektion der V. iliaca mit Ersatz	39.0x.00↔	Shunt einer systemischen zur Pulmonalarterie, n.n.bez.
38.47.19↔	Resektion von tiefen abdominalen Venen mit Ersatz, sonstige	39.0x.10↔	Anast zwischen A. subcl und A. pulmon (BlalockTaussig)
38.47.99↔	Resektion von abdominalen Venen mit Ersatz, sonstige	39.0x.11↔	Anast zw Aort u A. pulmon dextra (WaterstonCoolley)
38.63.00↔	Sonstige Exzision von Gefässen der oberen Extremität, n.n.bez.	39.0x.12↔	Anst zw Art dscndns u A. plmn snstr (PittsSmith)
38.63.10↔	Sonstige Exzision von Arterien der oberen Extremität, n.n.bez.	39.0x.13↔	Anast zwischen A. pulmon sinistra und A. pulmon dextra
38.63.11↔	Sonstige Exzision von Arterien der Hand	39.0x.20↔	Prothesenshunt zwischen A. pulmonalis und Aorta, zentral
38.63.19↔	Sonstige Exzision von Arterien der oberen Extremität, sonstige	39.0x.21↔	Prothesenshunt zwischen A. pulmonalis und Aorta, peripher
38.63.20↔	Sonstige Exzision von Venen der oberen Extremität, n.n.bez.	39.0x.22↔	Anlage eines ventrikulär-pulmonalarteriellen Conduit
38.63.21↔	Sonstige Exzision von tiefen Venen der oberen Extremität	39.0x.23↔	Pulmonalarteriell Banding
38.63.29↔	Sonstige Exzision von Venen der oberen Extremität, sonstige	39.0x.24↔	Shunt e systemischen z Pulmonart, DamusKayStanselOp
38.63.99↔	Sonstige Exzision von Gefässen der oberen Extremität, sonstige	39.0x.99↔	Shunt einer systemischen zur Pulmonalarterie, sonstige
38.64.00↔	Sonstige Exzision der Aorta, n.n.bez.	97.44↔	Nicht-operatives Entfernen von herzunterstützenden Systemen
38.64.10↔	Sonstige Exzision der thorakalen Aorta		

ADRG F10**Aggregatwechsel eines Kardioverters / Defibrillators (AICD), Ein-Kammer-Stimulation**

Prozedur in Tabelle F10-1

DRG F10Z**Aggregatwechsel eines Kardioverters / Defibrillators (AICD), Ein-Kammer-Stimulation****Prozedur F10-1**

37.96↔	Implant nur des Pulsgener e autom Kardiov/Defibr	37.98.10↔	Erstz nr d Plsgnr e autm Krdiv/Df m EnkStml
37.98.00↔	Ersetz nur d Pulsgener e autom Kardiov/Defi, n.n.bez.	37.98.99↔	Ersetz nur d Pulsgener e autom Kardiov/Defi, sonstige

ADRG F12**Implantation eines Herzschrittmachers**

Mindestens eine Prozedur in Tabelle F12-1 oder Prozedur in mindestens zwei der Tabellen F12-2, F12-3

DRG F12A**Implantation eines Herzschrittmachers, Drei-Kammersystem**

Prozedur in Tabelle F12-4

DRG F12B**Implantation eines Herzschrittmachers, Zwei-Kammersystem, mit komplexem Eingriff oder Alter < 16 Jahre**

(Prozedur in Tabelle F12-5 oder Prozedur in mindestens zwei der Tabellen F12-2, F12-3) und (Prozedur in Tabelle F12-6 oder Alter < 16 Jahre)

DRG F12C**Implantation eines Herzschrittmachers, Zwei-Kammersystem, ohne komplexen Eingriff, Alter > 15 Jahre, mit äusserst schweren CC**

(Prozedur in Tabelle F12-5 oder Prozedur in mindestens zwei der Tabellen F12-2, F12-3) und PCCL > 3

DRG F12D**Implantation eines Herzschrittmachers, Zwei-Kammersystem, ohne komplexen Eingriff, Alter > 15 Jahre, ohne äusserst schwere CC**

Prozedur in Tabelle F12-5 oder Prozedur in mindestens zwei der Tabellen F12-2, F12-3

DRG F12E**Implantation eines Herzschrittmachers, Ein-Kammersystem****Prozedur F12-1**

00.50.00↔	Implnt e Rsynchrhrzsm oh Ang v Df, kmpl Syst [CRTP], n.n.bz.	37.82.99↔	Erstimpl e EinkSchrittmachers, rate respons, sonstige
00.50.10↔	Implnt e Rsynchrtrtm oh Abgbn v Df m d Mögl d Fernüb (CRTP)	37.83.00↔	Erstimplantation Zweikammer-SM, 1 Sonde
00.50.51↔	Synchronisationssystem, liVent, 2-Kammer	37.83.10↔	Erstimplantation Zweikammer-SM, ohne antitachy
00.50.52↔	Synchronisationssystem, liVent, 3-Kammer	37.83.11↔	Erstimplantation Zweikammer-SM, mit antitachy
00.50.99↔	Implnt e Rsynchrhrzsm oh Ang v Df, kmpl Syst [CRTP], S	37.83.12↔	Erstimpl e ZweikammerSchrittmachers m d Mögl d Fernüb
37.80.00↔	Implnt e prmn Sm, int o Ers, Grättyp N spzf, n.n.bz.	37.83.20↔	Systemst von Eink o Dreiksys auf Zweikammersystem
37.80.10↔	Implnt e prmn Sm, int o Ers, Grättyp N spzf, m d Mögl d Fernüb	37.83.99↔	Erstimplantation eines Zweikammer-Schrittmachers, sonstige
37.80.99↔	Implnt e prmn Sm, int o Ers, Grättyp N spzf, S	37.88.00↔	Implant e Dreikschrittm (biventr Stimulation), n.n.bez.
37.81.00↔	Erstimpl e EinkSm Ni spezif ob rate respons, n.n.bez.	37.88.10↔	Implnt e Dreikschrittm (bvnt Stml) m d Mögl d Fernüb
37.81.10↔	Erstimpl e EinkSm Ni spezifiziert ob rate respons	37.88.99↔	Implant e Dreikschrittm (biventr Stimulation), sonstige
37.81.20↔	Systemst v Zweik o Dreiksys auf EnkmSyst, N spzf ob rt rspns	37.89.22↔	Systemumstellung von Einkammersystem auf Dreikammersystem
37.81.99↔	Erstimpl e EinkSm Ni spezifiziert ob rate respons, So	37.89.23↔	Systemumstellung von Zweikammersystem auf Dreikammersystem
37.82.00↔	Erstimpl e EinkSchrittmachers, rate respons, n.n.bez.		
37.82.10↔	Erstimplantation eines Einkammer-Schrittmachers, rate responsive		

Prozedur F12-2

37.87.00↔	Ersetzen jeglichen Zweikammer-Schrittmachertypes, n.n.bez.	37.89.20↔	Systemst v EinkamSyst auf 2 resp. Dreiksys, n.n.bez.
37.87.10↔	Aggregatwechsel jeglichen Zweikammer-Schrittmachertypes	37.89.21↔	Systemumstellung von Einkammersystem auf Zweikammersystem
37.87.20↔	Agg und Sondenwechsel jegl ZweikammerSchrittmtp	37.89.29↔	Systemst von EinkamSyst auf 2 resp. Dreiksys, So
37.87.99↔	Ersetzen jeglichen Zweikammer-Schrittmachertypes, sonstiges		

Prozedur F12-3

37.76↔	Ersetzen von transvenösen Vorhof- und/oder Ventrikel Elektrode (n)
--------	--

Prozedur F12-4

00.50.00↔	Implnt e Rsynchrhrzsm oh Ang v Df, kmpl Syst [CRTP], n.n.bz.	37.88.10↔	Implnt e Dreikschrittm (bvnt Stml) m d Mögl d Fernüb
00.50.10↔	Implnt e Rsynchrtrtm oh Abgbn v Df m d Mögl d Fernüb (CRTP)	37.88.99↔	Implant e Dreikschrittm (biventr Stimulation), sonstige
00.50.51↔	Synchronisationssystem, liVent, 2-Kammer	37.89.22↔	Systemumstellung von Einkammersystem auf Dreikammersystem
00.50.52↔	Synchronisationssystem, liVent, 3-Kammer	37.89.23↔	Systemumstellung von Zweikammersystem auf Dreikammersystem
00.50.99↔	Implnt e Rsynchrhrzsm oh Ang v Df, kmpl Syst [CRTP], S		
37.88.00↔	Implant e Dreikschrittm (biventr Stimulation), n.n.bez.		

Prozedur F12-5

00.50.51↔	Synchronisationssystem, liVent, 2-Kammer	37.83.12↔	Erstimpl e ZweikammerSchrittmachers m d Mögl d Fernüb
37.83.00↔	Erstimplantation Zweikammer-SM, 1 Sonde	37.83.20↔	Systemst von Eink o Dreiksys auf Zweikammersystem
37.83.10↔	Erstimplantation Zweikammer-SM, ohne antitachy	37.83.99↔	Erstimplantation eines Zweikammer-Schrittmachers, sonstige
37.83.11↔	Erstimplantation Zweikammer-SM, mit antitachy		

Prozedur F12-6

00.66.00↔	Prkt trnslm Krngioplast [PTCA] o Krn Athrkt, n.n.bz.	35.41.00↔	Vergrosserung eines bestehenden Vorhofseptumdefektes, n.n.bez.
00.66.10↔	Perkutaner translu Verschl e Fistel d Herzkranzgefässe	35.41.10↔	Vergrosserung e besteh Vorhofseptumdefektes, off Tech
00.66.20↔	Koronarangioplastik [PTCA], mit Ballons, n.n.bez.	35.41.20↔	Vergross e besteh Vorhofseptumdefektes, geschl Tech
00.66.21↔	Koronarangioplastik [PTCA] mit Medikamentenfreisetzende Ballons	35.41.99↔	Vergrosserung eines bestehenden Vorhofseptumdefektes, sonstige
00.66.22↔	Koronarangioplastik [PTCA] mit Antikörperbeschichtete Ballons	35.42.00↔	Bildung von Herzseptumdefekten, n.n.bez.
00.66.29↔	Koronarangioplastik [PTCA], mit Ballons, sonstige	35.42.10↔	Bildung von Herzseptumdefekten, offene Technik
00.66.99↔	Prkt trnslm Krngioplast [PTCA] o Krn Athrkt, S	35.42.20↔	Bildung von Herzseptumdefekten, geschlossene Technik

35.42.99↔	Bildung von Herzseptumdefekten, sonstige	35.99.15↔	So Op b kong Klappanom d Herz, AV o Trunkusklappe
35.43.20↔	Vergröss e besteh Ventrikelseptumdefektes, geschl Tech	35.99.19↔	Sonstige Op b kong Klappanom d Herz, sonstige Klap
35.52↔	Korr eines VHSeptDef mit Prothese, geschl Technik	35.99.20↔	Sonstige Operationen an Herzklappen, minimal-invasiv
35.53↔	Korrektur Ventrikelseptumdefekt mit Prothese, offener Zugang	35.99.99↔	Sonstige Operationen an Herzklappen, sonstige
35.55↔	Korrektur eines Ventrikelseptumdefektes	36.04↔	Thrombolytische Koronararterieninfusion
35.61↔	Korrektur eines Vorhofseptumdefektes mit Bio-Graft	36.06↔	Einsetzen von Koronarstent(s) ohne MedikFreisetz
35.62↔	Korrektur eines Ventrikelseptumdefektes mit Bio-Graft	36.07↔	Einsetzen von Koronarstent(s) mit MedikFreisetz
35.96.00↔	Perkutane transluminale Valvuloplastik, n.n.bez.	36.32.00↔	Sonstige transmyokardiale Revaskularisation, n.n.bez.
35.96.09↔	Perkutane transluminale Valvuloplastik, sonstige	36.32.99↔	Sonstige transmyokardiale Revaskularisation, sonstige
35.96.10↔	Perkutane Valvuloplastik, n.n.bez.	37.34.00↔	Exz o Destr v and Lös o Gew d Herz, So Zugang, n.n.bez.
35.96.20↔	Endovaskuläre Mitralklappenrekonstruktion, n.n.bez.	37.34.10↔	Ablation bei Tachyarrhythmien, n.n.bez.
35.96.21↔	Endovaskuläre Mitralklappenrekonstruktion, transarteriell	37.34.11↔	Konventionelle Radiofrequenz-Ablation
35.96.22↔	Endovaskuläre Mitralklappenrekonstruktion, transvenös	37.34.12↔	Gekühlte Ablation
35.96.23↔	Mitralklappenanuloplastik, endovaskulär	37.34.13↔	Ablation mit anderen Energiequellen
35.96.29↔	Endovaskuläre Mitralklappenrekonstruktion, sonstige	37.34.14↔	Ablation mit Hilfe dreidimensionaler Mappingverfahren
35.98.10↔	Prktntrnsmnln Vrschl e Vhsptmdfks, n.n.bz.	37.34.19↔	Sonstige Ablation bei Tachyarrhythmien
35.98.11↔	Perktranslu Vrschl e Vhseptumdefektes (ein Vrschldv)	37.34.99↔	Exz o Destr von and Lös o Gew d Herz, So Zugang, So
35.98.12↔	Prktrnsl Vrschl e Vhsptmdfks (mhr als ein Vrschldv)	37.90.00↔	Einsetzen von Vorrichtungen ins linke Herzohr, n.n.bez.
35.98.19↔	Perkutanentransluminalen Vrschl e Vhseptumdefektes, So	37.90.10↔	Perkutaner Verschluss des linken Vorhofsohrs
35.98.30↔	Perkutanentransluminalen Vrschl e Vsd	37.90.20↔	Transseptale Katheteruntersuchung des linken Herzens, n.n.bez.
35.99.00↔	Sonstige Operationen an Herzklappen, n.n.bez.	37.90.21↔	Kathetertechnische transseptale Punktion
35.99.10↔	Sonstige Operationen b kong Klappanom d Herz, n.n.bez.	37.90.29↔	Transseptale Katheteruntersuchung des linken Herzens, sonstige
35.99.11↔	Sonstige Operationen b kong Klappanom d Herz, Aortklapp	37.90.99↔	Einsetzen von Vorrichtungen ins linke Herzohr, sonstige
35.99.12↔	Sonstige Operationen b kong Klappanom d Herz, Mitralkl		
35.99.13↔	Sonstige Op b kong Klappanom d Herz, Pulmonalklappe		
35.99.14↔	Sonstige Op b kong Klappanom d Herz, Trikuspidalklappe		

ADRG F13**Amputation bei Kreislauferkrankungen an oberer Extremität und Zehen oder verschiedene Eingriffe bei Diabetes mellitus mit Komplikationen**

Prozedur in Tabelle F13-2 oder Diagnose in Tabelle F13-1 und mindestens eine Prozedur in Tabelle F13-3

DRG F13A**Amputation bei Kreislauferkrankungen an oberer Extremität und Zehen mit äusserst schweren CC oder komplexer Arthrodese am Fuss und mehrzeitigen Revisions- oder Rekonstruktionseingriffen oder Gefässeingriff**

(PCCL > 3 oder Prozedur in Tabelle F13-4) und (OR-Prozedur und mindestens eine Prozedur in Tabelle F13-5 und (mindestens zwei Behandlungen, die mindestens einem Tag auseinander liegen in [OR-Prozedur und Prozedur in Tabelle F13-6] oder mindestens zwei Behandlungen, die mindestens einem Tag auseinander liegen in [OR-Prozedur und Prozedur in Tabelle F13-7]) oder Prozedur in Tabelle F13-8)

DRG F13B**Amputation bei Kreislauferkrankungen an oberer Extremität und Zehen mit äusserst schweren CC oder komplexer Arthrodese am Fuss, ohne mehrzeitige Revisions- oder Rekonstruktionseingriffe, ohne Gefässeingriff**

PCCL > 3 oder Prozedur in Tabelle F13-4

DRG F13C**Amputation bei Kreislauferkrankungen an oberer Extremität und Zehen oder verschiedene Eingriffe bei Diabetes mellitus mit Komplikationen, ohne äusserst schwere CC, ohne komplexe Arthrodese des Fusses****Diagnose F13-1**

E10.50	Prim insabh DM [T-1-Diab] m periph vask Kompl, n entgl b	E11.75	N pr insabh DM [T-2-Diab] m mult Kpl, m dia Fußsyn, entgl bez
E10.51	Prim insabh DM [T-1-Diab] m periph vask Kompl, entgl bez	E12.50	DM iVm Fehl-/Mangelernähr m periph vask Kompl, n entgl b
E10.60	Prim insabh DM [T-1-Diab] m sonst nbez Kompl, n entgl b	E12.51	DM iVm Fehl-/Mangelernähr m periph vask Kompl, entgl bez
E10.61	Prim insabh DM [T-1-Diab] m sonst nbez Kompl, entgl b	E12.60	DM iVm Fehl-/Mangelernähr m sonst nbez Kompl, n entgl bez
E10.72	Pr insabh DM [T-1-Diab] m mult, so mult Kompl, n entgl bez	E12.61	DM iVm Fehl-/Mangelernähr m sonst nbez Kompl, entgl bez
E10.73	Pr insabh DM [T-1-Diab] m mult, so mult Kompl, entgl bez	E12.72	DM iVm Fehl-/Mangelernähr m mult, m so mult Kpl, n entgl bez
E10.74	Pr insabh DM [T-1-Diab] m mult Kpl, m dia Fußsyn, n entgl bez	E12.73	DM iVm Fehl-/Mangelernähr m mult, m so mult Kompl, entgl bez
E10.75	Pr insabh DM [T-1-Diab] m mult Kpl, m dia Fußsyn, entgl bez	E12.74	DM iVm Fehl-/Mangelernähr m mult, m dia Fußsyn, n entgl bez
E11.50	N prim insabh DM [T-2-Diab] m periph vask Kompl, n entgl bez	E12.75	DM iVm Fehl-/Mangelernähr m mult, m dia Fußsyn, entgl bez
E11.51	N prim insabh DM [T-2-Diab] m periph vask Kompl, entgl b	E13.50	So nbez Diab mell m periph vask Kompl, n entgl bez
E11.60	N prim insabh DM [T-2-Diab] m sonst nbez Kompl, n entgl bez	E13.51	So nbez Diab mell m periph vask Kompl, entgl bez
E11.61	N prim insabh DM [T-2-Diab] m sonst nbez Kompl, entgl bez	E13.60	Sonst nbez Diab mell m sonst nbez Kompl, n entgl bez
E11.72	N pr insabh DM [T-2-Diab] m mult, so mult Kompl, n entgl bez	E13.61	Sonst nbez Diab mell m sonst nbez Kompl, entgl bez
E11.73	N pr insabh DM [T-2-Diab] m mult, so mult Kompl, entgl bez	E13.72	Sonst nbez DM m mult, m so mult Kompl, n entgl bez
E11.74	N pr insabh DM [T-2-Diab] m mul Kpl, m dia Fußsyn, n entgl bez	E13.73	Sonst nbez DM m mult, m so mult Kompl, entgl bez

E13.74	Sonst nbez DM m mult Kompl, m dia Fußsyn, n entgl bez	E14.61	Nnbez Diab mell m sonst nbez Kompl, entgl bez
E13.75	Sonst nbez DM m mult Kompl, m dia Fußsyn, entgl bez	E14.72	Nnbez DM m mult Kompl, m so mult Kompl, n entgl bez
E14.50	Nnbez Diab mell m periph vask Kompl, n entgl bez	E14.73	Nnbez DM m mult Kompl, m so mult Kompl, entgl bez
E14.51	Nnbez Diab mell m periph vask Kompl, entgl bez	E14.74	Nnbez DM m mult Kompl, m dia Fußsyn, n entgl bez
E14.60	Nnbez Diab mell m sonst nbez Kompl, n entgl bez	E14.75	Nnbez DM m mult Kompl, m dia Fußsyn, entgl bez

Prozedur F13-2

84.00↔	Amputation an der oberen Extremität, n.n.bez.	84.11↔	Zehenamputation
84.01↔	Amput und Exartikulat an e Fing (ausgen am Daum)	84.13↔	Exartikulation im Sprunggelenk
84.02↔	Amputation und Exartikulation am Daumen	84.3x.00↔	Revision eines Amputationsstumpfes, n.n.bez.
84.03.00↔	Hand-Amputation, n.n.bez.	84.3x.10↔	Revision eines Amputationsstumpfes, Schulter- und Oberarmregion
84.03.10↔	HandAmput, Komplette HandAmput an Handwur o Mitthand	84.3x.11↔	Revision eines Amputationsstumpfes, Unterarmregion
84.03.99↔	Hand-Amputation, sonstige	84.3x.12↔	Revision eines Amputationsstumpfes, Handregion
84.04↔	Handgelenks-Exartikulation	84.3x.13↔	Revision eines Amputationsstumpfes, Untere Extremität
84.05↔	Vorderarm-Amputation	84.3x.19↔	Revision eines Amputationsstumpfes, Andere Lokalisation
84.06↔	Ellbogen-Exartikulation	84.3x.99↔	Revision eines Amputationsstumpfes, sonstige
84.07↔	Oberarm-Amputation	84.91↔	Amputation, n.n.bez.
84.08↔	Schultergelenk-Exartikulation		
84.09↔	Interthorakoskapuläre Amputation		

Prozedur F13-3

01.15↔	Biopsie am Schädel	08.69.13↔	Plastische Rekonstruktion des Augenlids mit Oberlidverlängerung
04.43.00↔	Entlastung am Karpaltunnel, n.n.bez.	08.69.19↔	Plast Reko d Lids m sonstigem Lp o Transplantaten
04.43.10↔	Entlastung am Karpaltunnel, endoskopisch	08.69.99↔	So Plast Reko d Lids m Lp o Transplantaten, So
04.43.99↔	Entlastung am Karpaltunnel, sonstige	08.86↔	Rhyidektomie am Unterlid
04.49.00↔	So Dekompr o Lös v Adhäs an periph N o Gangl, n.n.bez.	08.87↔	Rhyidektomie am Oberlid
04.49.10↔	Sonstige Dekompr oder Lösung von Adhäs a Plexus brachia	12.51↔	Goniotomie ohne Goniotomie
04.49.11↔	Sonstige Dekompr oder Lös von Adhäs an Nn d Schulter	12.54↔	Trabekulotomie ab externo
04.49.12↔	Sonstige Dekompr oder Lös von Adhäs an Nerven d Armes	12.55↔	Zyklodialyse
04.49.13↔	Sonstige Dekompr oder Lösung von Adhäs an Nerven d Hand	12.59.00↔	Sonstige Erleichterung der intraokulären Zirkulation, n.n.bez.
04.49.14↔	S Dkmp r o Lös v Adhäs a Plxs lmbsc, Leist u Bcknb	12.59.10↔	Erleicht d intraokl Zklt d Trbkplstk o Gnioplstk
04.49.15↔	Sonstige Dekompr oder Lös von Adhäs an Nerven d Beines	12.59.11↔	Erleicht d intraokl Zklt d Aspr u Kürttg a Trblwrk
04.49.16↔	Sonstige Dekompr oder Lös von Adhäs an Nerven d Fußes	12.59.99↔	Sonstige Erleichterung der intraokulären Zirkulation, sonstige
04.49.99↔	S Dkmp r o Lös v Adhäs an snst prph Nn o Gnglionj, sonst	12.61.00↔	Trepanation der Sklera mit Iridektomie, n.n.bez.
07.16.00↔	Biopsie am Thymus, n.n.bez.	12.61.10↔	Gedeckte Trepanation der Sklera mit Iridektomie
07.16.10↔	Geschlossene [perkutane] [Nadel-] Biopsie am Thymus	12.61.11↔	Nicht gedeckte Trepanation der Sklera mit Iridektomie
07.16.11↔	Offene Biopsie am Thymus	12.61.99↔	Sonstige Trepanation der Sklera mit Iridektomie
07.16.99↔	Biopsie am Thymus, sonstige	12.64.00↔	Trabekulektomie ab externo, n.n.bez.
07.80↔	Thymektomie, n.n.bez.	12.64.10↔	Gedeckte Trabekulektomie ab externo
07.81↔	Sonstige partielle Exzision am Thymus	12.64.11↔	Nicht gedeckte Trabekulektomie ab externo
07.82↔	Sonstige totale Exzision des Thymus	12.64.99↔	Sonstige Trabekulektomie ab externo
07.83↔	Thorakoskopische partielle Exzision am Thymus	12.71↔	Zyklodiatthermie
07.84↔	Thorakoskopische totale Exzision des Thymus	12.72↔	Zyklokryotherapie
07.91↔	Exploration im Gebiet des Thymus	12.73↔	Zyklophotokoagulation
07.92↔	Sonstige Inzision am Thymus	12.74↔	Verkleinerung des Corpus ciliare, n.n.bez.
07.93↔	Plastische Rekonstruktion am Thymus	12.79.00↔	Sonstige Glaukomoperationen, n.n.bez.
07.95↔	Thorakoskopische Inzision am Thymus	12.79.10↔	Viskokanalostomie bei Glaukom
07.98↔	So u nnbez thorakoskopische Operationen Thymus	12.79.11↔	Tiefe Sklerektomie bei Glaukom
07.99↔	Sonstige und nicht näher bezeichnete Operationen am Thymus	12.79.99↔	Sonstige Glaukomoperationen, sonstige
08.21↔	Exzision eines Chalazions	13.11↔	Intrakaps Extrakt der Linse durch inf tempor Zug
08.43↔	Behebung von Entropium oder Ektropium durch Keilresektion	13.19↔	Sonstige intrakapsuläre Extraktion der Linse
08.44.00↔	Behebung von Entropium oder Ektropium durch Lidplastik, n.n.bez.	13.2↔	Extrakaps Extrakt der Lins durch linear ExtraktVerf
08.44.10↔	Bhb v Entrp o Ektrp d Ldplst, hr Vr k d Agnlids	13.3↔	Extrakaps Extrakt dLins d einfAspir-(u Irrig-)Verf
08.44.99↔	Sonstige Behebung von Entropium oder Ektropium durch Lidplastik	13.41↔	Phakoemulsifikation und Aspiration eines Katarakts
08.61.00↔	Plast Reko d Lids m Hautappen o transplantat, n.n.bez.	13.42↔	Mech Phakofragm und Aspir e Katarakt d post Zug
08.61.10↔	Plastische Rekonstruktion des Augenlids mit Hautlappen	13.43↔	Mech Phakofragm und andere Aspir eines Katarakts
08.61.11↔	Plastische Rekonstruktion des Augenlids mit Hauttransplantat	13.51↔	Extrakaps Extrakt der Linse durch inf tempor Zug
08.61.99↔	Sonstige Plast Reko d Lids m Hautlap o transplantat	13.59↔	Sonstige extrakapsuläre Extraktion der Linse
08.62↔	Plast Reko des Lids mit Schleimhautlapp oder -Tx	13.69↔	Sonstige Kataraktextraktion
08.63↔	Plastische Reko des Augenlids mit Haarfol-Tx	13.8↔	Entfernen einer Intraokularlinse
08.64↔	Plastische Reko des Augenlids mit tarsokonj Lappen	14.41↔	Sklera-Cerclage mit Plombe
08.69.00↔	So Plast Reko d Lids m Lp o Transplantaten, n.n.bez.	14.49↔	Sonstige Sklera-Cerclage
08.69.10↔	Plastische Rekonstruktion des Augenlids mit Knorpel	14.6x.00↔	Entf von chir impl Material aus d hint Augkam, n.n.bez.
08.69.11↔	Plastische Rekonstruktion d Lids mit allopl Material	14.6x.10↔	Revision und Wechsel einer Sklera-Cerclage
08.69.12↔	Plast Reko d Lids m Verschiebe und Rotationspl d Lides	14.6x.20↔	Entfernung einer Sklera-Cerclage
		14.6x.99↔	Entf von chir impl Material aus d hint Augkam, sonstige
		14.71.00↔	Entfernen des Glaskörpers (anteriorer Zugang), n.n.bez.

14.71.10↔	Vordere Vitrektomie über Pars plana	30.4x.10↔	Radikale Laryngektomie, mit Pharyngektomie, ohne Rekonstruktion
14.71.19↔	Sonstige Vitrektomie über Pars plana	30.4x.11↔	Rad Laryekt, m Pharyngekt, Reko m lok Schleimhaut
14.71.99↔	Entfernen des Glaskörpers (anteriöer Zugang), sonstige	30.4x.12↔	Rad Laryekt, m Pharyngekt, Reko m Ni vaskul Tx
14.73.00↔	Mechanische Vitrektomie (anteriöer Zugang), n.n.bez.	30.4x.13↔	Rad Laryekt, m Pharyngekt, Reko m gestielt reg Lp
14.73.10↔	Mech Vitrekt (anteriöer Zugang), ParsplanaVitrekt	30.4x.14↔	Rad Laryekt, m Pharyngekt, Rekonstruktion m gestielt Lp
14.73.19↔	Mechanische Vitrektomie durch sonstigen anteriöen Zugang	30.4x.15↔	Rad Laryekt, m Pharyngekt, Reko m fr mikrovasikanast Tx
14.73.99↔	Mechanische Vitrektomie (anteriöer Zugang), sonstige	30.4x.16↔	Rad Laryekt, m Pharyngekt, Reko m fr fr Darmtr
14.79↔	Sonstige Operationen am Glaskörper	30.4x.17↔	Rad Laryekt, m Pharyngekt, Reko m Magenhochzug
15.11.00↔	Rücklagerung eines äusseren Augenmuskels, n.n.bez.	30.4x.19↔	Radikale Laryekt, m Pharyngekt, sonstige Rekonstruktion
15.11.10↔	Rücklagerung eines äusseren geraden Augenmuskels	30.4x.20↔	Rad Laryekt, m Pharyngekt und Schilddres, oh Reko
15.11.11↔	Rücklagerung eines äusseren schrägen Augenmuskels	30.4x.21↔	Rd Lrykt, m Phryngkt u Schlddrs, Rk m lk Schleimh
15.11.99↔	Sonstige Rücklagerung eines äusseren Augenmuskels	30.4x.22↔	Rd Lrykt, m Phryngkt u Schlddrs, Rk m N vskl Tx
15.12.00↔	Vorverlagerung von einem äusseren Augenmuskel, n.n.bez.	30.4x.23↔	Rd Lrykt, m Phryngkt u Schlddrs, Rk m gstielt rg Lp
15.12.10↔	Vorverlagerung von einem äusseren geraden Augenmuskel	30.4x.24↔	Rd Lrykt, m Phryngkt u Schlddrs, Rk m gstielt Lp
15.12.11↔	Vorverlagerung von einem äusseren schrägen Augenmuskel	30.4x.25↔	Rd Lrykt, m Phryngkt u Schlddrs, Rk m fr mkrvsknst Tx
15.12.99↔	Sonstige Vorverlagerung von einem äusseren Augenmuskel	30.4x.26↔	Rd Lrykt, m Phryngkt u Schlddrs, Rk m fr fr Drmr
15.13.00↔	Resektion von einem äusseren Augenmuskel, n.n.bez.	30.4x.27↔	Rd Lrykt, m Phryngkt u Schlddrs, Rk m Mgnhchzg
15.13.10↔	Resektion von e äusseren Augmsk, an e geraden Augmsk	30.4x.29↔	Rad Laryekt, m Pharyngekt und Schilddres, sonstige Reko
15.13.11↔	Resektion von e äusseren Augmsk, an e schrägen Augmsk	30.4x.99↔	Radikale Laryngektomie, sonstige
15.13.99↔	Sonstige Resektion von einem äusseren Augenmuskel	33.33↔	Pneumoperitoneum für Lungenkollaps
15.19.00↔	S Op an e ässrn Agmsk m tmp Ablös v Agpf, n.n.bz.	34.03↔	Rethorakotomie
15.19.10↔	Verstärkende Eingriffe an Augenmuskeln, n.n.bez.	34.23.00↔	Biopsie an der Brustwand, n.n.bez.
15.19.11↔	Verstärkende Eingriffe an einem geraden Augenmuskel	34.23.10↔	Geschlossene (Nadel-) Biopsie an der Brustwand
15.19.12↔	Verstärkende Eingriffe an einem schrägen Augenmuskel	34.23.20↔	Offene Biopsie an der Brustwand
15.19.19↔	Sonstige Verstärkende Eingriffe an Augenmuskeln	34.23.99↔	Biopsie an der Brustwand, sonstige
15.19.20↔	Schwächende Eingriffe an Augenmuskeln, n.n.bez.	34.3x.00↔	Exz oder Destr von Läs oder Gew d Mdst, n.n.bez.
15.19.21↔	Schwächende Eingriffe an einem geraden Augenmuskeln	34.3x.10↔	Exzision von Läsion oder Gewebe des Mediastinums
15.19.22↔	Schwächende Eingriffe an einem schrägen Augenmuskeln	34.3x.20↔	Resektion von Läsion oder Gewebe des Mediastinums, n.n.bez.
15.19.29↔	Sonstige Schwächende Eingriffe an Augenmuskeln	34.3x.21↔	Res von Läs o Gew d Mdst, oh Res an mediast Organen
15.19.30↔	Myopexie an geraden Augenmuskeln	34.3x.22↔	Rs v Läs o Gw d Mdst, m Lngnrs o Brstwndteilrsktion
15.19.40↔	Chirurgie der Abrollstrecke	34.3x.23↔	Resektion von Läs o Gew d Mdst, m Perikardteilresektion
15.19.99↔	So Op an e äusseren Augmsk m temp Ablös vom Augapf, So	34.3x.24↔	Resektion von Läs o Gew d Mdst, m prothetischem GefErs
15.21.00↔	Verlängerungsverfahren an einem äusseren Augenmuskel, n.n.bez.	34.3x.25↔	Resektion von Läs o Gew d Mdst, m Lungenres und GefErs
15.21.10↔	Verlängerungsverfahren an e einz äusseren ger Augmsk	34.3x.26↔	Res von Läs o Gew d Mdst, m Lungenres und Perikardtres
15.21.11↔	Verlängverf an e einz äusseren schrägen Augmsk	34.3x.27↔	Res von Läs o Gew d Mdst, m Perikardtres und GefErs
15.21.99↔	Sonstige Verlängerungsverfahren an einem äusseren Augenmuskel	34.3x.28↔	Rs v Läs o Gw d Mdst, m Lngn u Prkrdrts u GfErs
15.22.00↔	Verkürzungsverfahren an äusseren Augenmuskeln, n.n.bez.	34.3x.29↔	Resektion von Läsion oder Gewebe des Mediastinums, sonstige
15.22.10↔	Verkürzungsverfahren an e einz äusseren geraden Augmsk	34.3x.30↔	Destruktion von Läsion oder Gewebe des Mediastinums
15.22.11↔	Verkürzungsverfahren an e einz äusseren schrägen Augmsk	34.3x.99↔	Exz oder Destr von Läs oder Gew d Mdst, sonstige
15.22.99↔	Sonstige Verkürzungsverfahren an äusseren Augenmuskeln	34.4x.00↔	Exzision oder Destr einer Läsion an d Bruw, n.n.bez.
15.3x.00↔	Op an 2 o mhr ässrn Agmsk m tmp Ablös v Agpf, n.n.bz.	34.4x.10↔	Exzision einer Läsion an der Brustwand
15.3x.10↔	Op an 2 ger Augmsk m temporärer Ablös vom Augapf	34.4x.20↔	Teilresektion einer Läsion an der Brustwand, n.n.bez.
15.3x.11↔	Op an min 3 schrägen Augmsk m temp Ablös vom Augapf	34.4x.21↔	Teilresektion einer Läsion an der Brustwand, ohne Rekonstruktion
15.3x.12↔	Op an mn 2 gr u mn 2 schrägn Agmsk m tmp Ablös v Agpf	34.4x.22↔	Teilresektion einer Läsion an der Brustwand, mit Rekonstruktion
15.3x.20↔	Myopexie an 2 ger Augmsk m temporärer Ablös vom Augapf	34.4x.30↔	Res e Läs an d Bruw, komplette Res d Sternums, n.n.bez.
15.3x.21↔	Myp an mn 2 gr Agmsk m Op an mn 1 w Agmsk m tmp Ablös v Agpf	34.4x.31↔	Res e Läs an d Bruw, komplette Res d Sternums, oh Reko
15.3x.99↔	So Op an 2 o mehr äusseren Augmsk m temp Ablös v Augapf	34.4x.32↔	Res e Läs an d Bruw, komplette Res d Sternums, m Reko
15.4x.00↔	Op an 2 o mhr ässrn Agmsk oh tmp Ablös v Agpf, n.n.bz.	34.4x.40↔	Destruktion einer Läsion an der Brustwand
15.4x.10↔	Operation an 2 ger Augmsk oh temporäre Ablös von Augapf	34.4x.99↔	Exzision oder Destr einer Läsion an d Bruw, sonstige
15.4x.11↔	Op an min 3 schrägen Augmsk oh temp Ablös von Augapf	34.85↔	Implantation eines Zwerchfellschrittmachers
15.4x.12↔	S Op an min 2 gr u min 2 schrägn Agmsk oh tmp Ablös v Agpf	34.89.00↔	Sonstige Operationen am Zwerchfell, n.n.bez.
15.4x.20↔	Myop an 2 ger Augmsk ohne temporäre Ablös von Augapf	34.89.10↔	Sonstige Op a Zwerchfell, Inzis (Zwerchfellsplattung)
15.4x.21↔	Myp an mn 2 gr Agmsk m Op an mn 1 w Agmsk oh tmp Ablös v Agpf	34.89.99↔	Sonstige Operationen am Zwerchfell, sonstige
15.4x.99↔	Op an 2 od mehr äusseren Agmsk oh tmp Ablös v Agpf, sonst	38.38.00↔	Resektion von Aa d unteren Extrem mit Anast, n.n.bez.
15.6↔	Revision einer Operation an den äusseren Augenmuskeln	38.38.10↔	Resektion d A. fem mit Anast (communis) (superficialis)
16.01↔	Orbitotomie mit Knochenlappen	38.38.11↔	Resektion der A. profunda femoris mit Anastomose
16.02↔	Orbitotomie mit Einsetzen eines orbitalen Implantats	38.38.12↔	Resektion der A. poplitea mit Anastomose
16.09↔	Sonstige Orbitotomie	38.38.99↔	Resektion von Aa d unteren Extrem mit Anast, sonstige
16.63↔	Revision einer Enukektionstasche mit Transplantat	38.48.00↔	Resektion von Aa d unteren Extremität mit Ers, n.n.bez.
16.64↔	Sonstige Revision einer Enukektionstasche	38.48.10↔	Resektion der A. femoralis mit Ersatz (communis) (superficialis)
16.66↔	Sonstige Revision einer Exenterationshöhle	38.48.11↔	Resektion der A. profunda femoris mit Ersatz
16.89↔	Sonstige Versorgung einer Verletzung von Orbita oder Augapfel	38.48.12↔	Resektion der A. poplitea mit Ersatz
16.92↔	Exzision einer Orbitaläsion	38.48.13↔	Resektion von Arterien des Unterschenkels mit Ersatz
16.99↔	Sonstige Operationen am Augapfel	38.48.99↔	Resektion von Aa d unteren Extremität mit Ers, sonstige
30.4x.00↔	Radikale Laryngektomie, n.n.bez.	39.25.00↔	Aorto-iliaco-femoraler Bypass, n.n.bez.
		39.25.10↔	Aorto-iliaco-femoraler Bypass, aortal, n.n.bez.
		39.25.11↔	Aorto-iliacaler Bypass
		39.25.12↔	Aorto-femoraler Bypass

39.25.13↔	Aorto-poplitealer Bypass	40.59.99↔	Radikale Exzision anderer Lymphknoten, sonstige
39.25.14↔	Aorto-cruraler Bypass	40.9x.00↔	Sonstige Operationen an lymphatischen Strukturen, n.n.bez.
39.25.19↔	Aorto-iliaco-femoraler Bypass, aortal, sonstige	40.9x.10↔	Anastomose zur Beseitigung eines Lymphödems
39.25.20↔	Iliaco-femoraler Bypass, n.n.bez.	40.9x.20↔	Inzision einer Lymphozele
39.25.21↔	Ilio-iliacaler Bypass	40.9x.30↔	Drainage eines Lymphödems
39.25.22↔	Ilio-femoraler Bypass	40.9x.40↔	Therapeutische perkutane Punktion einer Lymphozele
39.25.23↔	Ilio-poplitealer Bypass	40.9x.99↔	Sonstige Operationen an lymphatischen Strukturen, sonstige
39.25.24↔	Ilio-cruraler Bypass	45.49↔	Sonstige Destruktion einer Läsion im Dickdarm
39.25.29↔	Iliaco-femoraler Bypass, sonstige	45.61↔	Multiple Segmentresektion am Dünndarm
39.25.30↔	Obturator-Bypass (extraanatomisch)	45.62↔	Sonstige Teilresektion am Dünndarm
39.25.99↔	Aorto-iliaco-femoraler Bypass, sonstige	45.63.00↔	Totalexstirpation des Dünndarms, n.n.bez.
39.41↔	Stillung einer Blutung nach vaskulärem Eingriff	45.63.99↔	Totalexstirpation des Dünndarms, sonstige
40.11.00↔	Biopsie an einer lymphatischen Struktur, n.n.bez.	45.71↔	Multiple Segmentresektion am Dickdarm
40.11.10↔	Off (Inzs) Biops e mdiast, praaortln, iliakln o plvnn Lymphkn	45.72↔	Zäkumresektion
40.11.11↔	Off (Inzs) Biops e zrv, sprklvklärn, axlläm o inguinln Lymphkn	45.74↔	Resektion des Colon transversum
40.11.20↔	Geschlossene [perkutane] [Nadel-] Biopsie von Lymphknoten	45.75↔	Hemikolektomie links
40.11.99↔	Biopsie an einer lymphatischen Struktur, sonstige	45.76↔	Sigmoidektomie
40.19↔	Sonstige diagnostische Massnahmen an lymphatischen Strukturen	45.79.00↔	Sonstige Teilresektion am Dickdarm, n.n.bez.
40.21.00↔	Exzision eines tiefen zervikalen Lymphknotens, n.n.bez.	45.79.10↔	Sonstige Teilresektion am Dickdarm, Segmentresektion am Dickdarm
40.21.10↔	Exz einzelner Lk u Lymphgefäße, zervikal, oh Markierung	45.79.11↔	So Teilresektion a Dickd, Res mult Dickdarmsegmente
40.21.11↔	Exz ez Lk Lg, zrv, Radionkldmrk Farbstffmrk (SntnlLekt)	45.79.12↔	Sonstige Teilresektion am Dickdarm, Subtotale Kolektomie
40.21.99↔	Exzision eines tiefen zervikalen Lymphknotens, sonstige	45.79.20↔	Sonstige Teilresektion am Dickdarm, Erweiterte Sigmaresektion
40.22.00↔	Exzision eines mamma-internalen Lymphknotens, n.n.bez.	45.79.21↔	So Teilresektion a Dickd, Erw Hemikolektomie rechts und links
40.22.10↔	Exzision eines mamma-internalen Lymphknotens, thorakoskopisch	45.79.22↔	So Teilresektion a Dickd, Erw subtotale Kolonresektion
40.22.20↔	Exzision eines mamma-internalen Lymphknotens, offen chirurgisch	45.79.29↔	So Teilresektion a Dickd, So Erw Teilresektion a Dickd
40.22.99↔	Exzision eines mamma-internalen Lymphknotens, sonstige	45.79.99↔	Sonstige Teilresektion am Dickdarm, sonstige
40.23.00↔	Exzision eines axillären Lymphknotens, n.n.bez.	45.8x.00↔	Totale intraabdominelle Kolektomie, n.n.bez.
40.23.10↔	Exzision eines axillären Lymphknotens, ohne Markierung	45.8x.20↔	Totale intraabdominelle Kolektomie, Erweiterte totale Kolektomie
40.23.11↔	Exzision eines axillären Lymphknotens, mit Markierung	45.8x.30↔	Totale intraabd Kolektomie, Erw totale Proktokolektomie
40.23.99↔	Exzision eines axillären Lymphknotens, sonstige	45.8x.99↔	Totale intraabdominelle Kolektomie, sonstige
40.3x.00↔	Exzision von regionalen Lymphknoten, n.n.bez.	45.92↔	Anastomose des Dünndarms zum Rektumstumpf
40.3x.09↔	Exzision von regionalen Lymphknoten, sonstige	46.33↔	Anlage eines Duodenostomie
40.3x.10↔	Regionale Lymphadenektomie als selbständiger Eingriff, n.n.bez.	46.34↔	Offen chirurgische Anlage einer Jejunostomie
40.3x.11↔	Regionale Lymphadenektomie als selbständiger Eingriff, zervikal	46.39.00↔	Sonstige Enterostomie, n.n.bez.
40.3x.12↔	Regionale Lymphadenektomie als selbständiger Eingriff, axillär	46.39.10↔	Sonstige Enterostomie, Anlage einer Bishop-Koop-Anastomose
40.3x.13↔	Rg Lymphkt als slbst Engr, praort, plvn, obtrtrsch o iliakl	46.39.99↔	Sonstige Enterostomie, sonstige
40.3x.14↔	Reg Lymphekt als selbst Engr, inguinal, offen chir	46.97.00↔	Darmtransplantation, n.n.bez.
40.3x.15↔	Reg Lymphekt als selbst Engr, inguinale, laparask	46.97.10↔	Darmtransplantation, DünndRetx während dess stat Aufnh
40.3x.16↔	Reg Lymphekt als selbst Engr, mediast und peribr	46.97.99↔	Darmtransplantation, sonstige
40.3x.19↔	Regionale Lymphadenektomie als selbständiger Eingriff, sonstige	50.12↔	Offene Biopsie an der Leber
40.3x.20↔	Regionale Lymphekt i Rahmen e and Engr, n.n.bez.	52.12↔	Offene Biopsie am Pankreas
40.3x.21↔	Regionale Lymphekt i Rahmen e and Engr, zervikal	52.22↔	So Exz o Destr v Läs o Gew an Pankr u anDuct pancr
40.3x.22↔	Regionale Lymphekt i Rahmen e and Engr, axillär	52.52↔	Kaudale Pankreatektomie
40.3x.23↔	Rg Lymphkt i Rhmn e and Engr, praort, plvn o iliakl	52.92↔	Sondierung des Ductus pancreaticus
40.3x.24↔	Regionale Lymphekt i Rahmen e and Engr, obturatorisch	52.95.00↔	Sonstige Operation am Pankreas, n.n.bez.
40.3x.25↔	Regionale Lymphekt i Rahmen e and Engr, inguinale	52.95.10↔	S Op a Pnkr, Extrkt v Stein(n) aus d Dct pancr, offen chr
40.3x.26↔	Reg Lymphekt i Rahmen e and Engr, mediast und peribr	52.95.11↔	S Op a Pnkr, Extrkt v Stein(n) aus d Dct pancr, lprsk
40.3x.29↔	Regionale Lymphekt i Rahmen e and Engr, sonstige	52.95.20↔	Sonstige Op a Pankreas, Dilat d Duct pancr, laparask
40.52.00↔	Radikale Exzision von periaortalen Lymphknoten, n.n.bez.	52.95.30↔	So Op a Pankr, Einl e Drain i D Pankrgang, offen chir
40.52.10↔	Rd Exz v rtrprtn (praort, prk) u plvnn Lk als slbst Engr	52.95.31↔	So Op a Pankr, Einl e Drain i D Pankrgang, laparask
40.52.11↔	Rd Exz v rtrprtn (praort, prk) u plvnn Lk i Rhmn e and Engr	52.95.40↔	S Op a Pnkr, Enl o Wchs N slbpx Stnt(Prth)i Pnkrngg,offn chr
40.52.99↔	Radikale Exzision von periaortalen Lymphknoten, sonstige	52.95.41↔	S Op a Pnkr, Enl o Wchs e N slbpx Stnt (Prth) i D Pnkrngg, lprsk
40.53.00↔	Radikale Exzision von iliakalen Lymphknoten, n.n.bez.	52.95.50↔	S Op a Pnkr, Enl o Wchs slbpx Stnt(Prth)i D Pnkrngg,offn chr
40.53.10↔	Radikale Exz von iliakalen Lk als selbständiger Eingr	52.95.51↔	S Op a Pnkr, Enl o Wchs e slbpx Stnt (Prth) i D Pnkrngg, lprsk
40.53.11↔	Radikale Exz von iliakalen Lk i Rahmen e and Engr	52.95.60↔	Sonstige Op a Pankr, Plast Reko d Duct pancr, laparask
40.53.99↔	Radikale Exzision von iliakalen Lymphknoten, sonstige	52.95.70↔	Sonstige Op a Pankr, Plastische Rekonstruktion d Pankr
40.59.00↔	Radikale Exzision anderer Lymphknoten, n.n.bez.	52.95.90↔	Sonstige Op a Pankreas, Sonstige endoskop Op a Pankreas
40.59.10↔	Radikale Exz and Lk als selbständiger Eingr, n.n.bez.	52.95.99↔	Sonstige Operation am Pankreas, sonstige
40.59.11↔	Radikale Exz mediastinaler Lk als selbständiger Eingr	52.99.00↔	Sonstige offene Operation am Pankreas, n.n.bez.
40.59.12↔	Radikale Exz peribronchialer Lk als selbständiger Eingr	52.99.10↔	Sonstige off Op a Pankreas, Dilat d Duct pancreaticus
40.59.19↔	Radikale Exz and Lk als selbständiger Eingr, sonstige	52.99.20↔	Sonstige off Op a Pankr, Plast Reko d Duct pancr
40.59.20↔	Radikale Exz and Lk i Rahmen e and Engr, n.n.bez.	52.99.99↔	Sonstige offene Operation am Pankreas, sonstige
40.59.21↔	Radikale Exz mediastinaler Lk i Rahmen e and Engr	54.0x.00↔	Inzision an der Bauchwand, n.n.bez.
40.59.22↔	Radikale Exz peribronchialer Lk i Rahmen e and Engr	54.0x.10↔	Inzision an d Bauchw, Extraperitoneale Drain d Bauchw
40.59.29↔	Radikale Exz and Lk i Rahmen e and Engr, sonstige	54.0x.99↔	Inzision an der Bauchwand, sonstige
		54.3x.00↔	Exz o Destr von Läs o Gew an Bauchw o Nabel, n.n.bez.
		54.3x.10↔	Exz o Dstr v Läs o Gw an Bauchw o Nbl, Omphlktmie
		54.3x.19↔	Exz/DstrLäs/Gw an Bauchw/Nbl, ExzLäs/Gw an Bauchw/Nbl
		54.3x.20↔	Exz/DstrLäs/Gw an Bauchw/Nbl, DstrLäs/Gw an Bauchw/Nbl

54.3x.99↔	Exz o Destr von Läs o Gew an Bauchw o Nabel, sonstige	70.32.00↔	Exzision oder Destruktion einer Läsion im Douglasraum, n.n.bez.
54.4x.00↔	Exzision oder Destruktion von Peritonealgewebe, n.n.bez.	70.32.10↔	Exzision einer Läsion im Douglasraum
54.4x.10↔	Exz o Dstr v Prtnealgw, Exz v Appndcs eploicae	70.32.11↔	Destruktion einer Läsion im Douglasraum
54.4x.11↔	Exz oder Destr von Peritonealgew, Exz von Mesenterium	70.32.99↔	Exzision oder Destruktion einer Läsion im Douglasraum, sonstige.
54.4x.12↔	Exz oder Destr von Peritonealgewebe, Exz von Omentum	70.71↔	Naht einer Vaginaverletzung
54.4x.99↔	Exzision oder Destruktion von Peritonealgewebe, sonstige	70.79.00↔	Sonstige plastische Rekonstruktion an der Vagina, n.n.bez.
58.45.00↔	Plast Rekonstruktion b Hypospad o Eüpispad, n.n.bez.	70.79.10↔	Sonstige vaginale Kolporrhaphie mit Beckenbodenplastik
58.45.10↔	Plast Rekonstruktion b Hypospad o Eüpispad, b d Frau	70.79.99↔	Sonstige plastische Rekonstruktion an der Vagina, sonstige
58.45.20↔	Plst Rk b Hypspd o Eüpspd, b Mnn, Schftaufchtng u Chrdrktmie	71.01↔	Lösung von Adhäsionen an der Vulva
58.45.21↔	Plast Reko b Hypospad o Eüpispad, b Mann, So Verfahren	71.4x.00↔	Operationen an der Klitoris, n.n.bez.
58.45.99↔	Plast Rekonstruktion b Hypospad o Eüpispad, sonstige	71.4x.10↔	Plastische Rekonstruktion der Klitoris (Zieharmonikaplastik)
59.00↔	Retroperitoneale Dissektion, n.n.bez.	71.4x.99↔	Operationen an der Klitoris, sonstige
59.19↔	Sonstige Inzision am perivesikalen Gewebe	71.8↔	Sonstige Operationen an der Vulva
59.91↔	Exzision am perirenalen oder perivesikalen Gewebe	71.9↔	Sonstige Operationen an den weiblichen Geschlechtsorganen
59.92↔	Sonstige Operationen am perirenalen oder perivesikalen Gewebe	77.08.00↔	Sequestrektomie an Tarsalia und Metatarsalia, n.n.bez.
61.3x.00↔	Exz oder Destr von Läsion oder Gew a Skrotum, n.n. bez.	77.08.10↔	Sepuestrekt an Tarsalia und Metatars, oh Einl e Medträg
61.3x.10↔	Exz o Destr von Läs o Gew a Skrotum, Part Resektion	77.08.11↔	Sepuestrekt an Tarsalia und Metatars, m Einl e Medträg
61.3x.11↔	Exz o Destr von Läs o Gew a Skrotum, totale Resektion	77.08.99↔	Sequestrektomie an Tarsalia und Metatarsalia, sonstige
61.3x.12↔	Exz o Destr von Läs o Gew a Skrotum, radikale Resektion	77.09.40↔	Sqekt aanbz Kn,oh Gschk,Sqekt a d Phl d Fs,oh EnlMdr
61.3x.99↔	Exz oder Destr von Läsion oder Gew a Skrotum, sonstige	77.09.41↔	Sqekt aanbz Kn,oh Gschk,Sqekt a d Phl d Fs,m EnlMdr
61.42↔	Verschluss einer Fistel am Skrotum	77.09.90↔	Sqekt and nbz Kn,oh Gschk,Sqekt so nbz Kn,oh Enl Mdrträg
61.49↔	So plast Reko an Skrotum und Tunica vag testis	77.09.91↔	Sqekt and nbz Kn,oh Gschk,Sqekt n snbz Kn,m Enl Mdrträg
61.92↔	Exz e Läs an d Tunic vag test,mAusn eHydrocel test	77.09.99↔	Sepuestrekt an and näh bez Knoch, oh Gschk, sonstige
62.12↔	Offene Biopsie am Hoden	77.27.00↔	Keilosteotomie an Tibia und Fibula, n.n.bez.
62.2↔	Exzision oder Destruktion einer Läsion am Hoden	77.27.10↔	Keilosteotomie an Tibia und Fibula, Keilosteotomie an der Tibia
62.3x.00↔	Einseitige Orchidektomie, n.n.bez.	77.27.20↔	Keilosteotomie an Tibia und Fibula, Keilosteotomie an der Fibula
62.3x.10↔	Einseitige Orchidektomie, skrotal, ohne Epidymektomie	77.27.99↔	Keilosteotomie an Tibia und Fibula, sonstige
62.3x.11↔	Einseitige Orchidektomie, skrotal, mit Epidymektomie	77.28.00↔	Keilosteotomie an Tarsalia und Metatarsalia, n.n.bez.
62.3x.20↔	Einseitige Orchidektomie, Inguinalhoden, ohne Epidymektomie	77.28.10↔	Keilosteot an Tarsalia und Metatars, Keilosteot a Talus
62.3x.21↔	Einseitige Orchidektomie, Inguinalhoden, mit Epidymektomie	77.28.20↔	Keilosteot an Tarsal und Metatars, Keilosteot a Kalkan
62.3x.30↔	Einseitige Orchidektomie, Abdominalhoden, offen chirurgisch	77.28.30↔	Keilsteot an Trsl u Mtrrs, Keilsteot an snst Trsl
62.3x.31↔	Einseitige Orchidektomie, Abdominalhoden, laparoskopisch	77.28.40↔	Keilsteot an Tarsal u Metatars, Keilsteot an Metatars
62.3x.40↔	Einseitige Orchidektomie, radikal	77.28.99↔	Keilosteotomie an Tarsalia und Metatarsalia, sonstige
62.3x.99↔	Einseitige Orchidektomie, sonstige	77.29.40↔	S Keilsteot aanbz Knch,auss Gschk,Keilsteot an Phl Fss
62.41↔	Entfernen beider Hoden im gleichen Eingriff	77.37.00↔	Sonstige Knochendurchtrennung an Tibia und Fibula, n.n.bez.
62.42↔	Entfernen eines belassenen Hodens	77.37.10↔	S Knchdrchr an Tb u Fb, (D)Rtitionssttm an d Tb
62.5↔	Orchidopexie	77.37.11↔	S Knchdrchr an Tb u Fb,Vlgsiernd o vrsiernd(D)Rtitionssttm an Tb
62.69↔	Sonstige plastische Rekonstruktion am Hoden	77.37.12↔	S Knchdrchr an Tb u Fb, Krtkt b Sgmnttr an d Tb
62.99.00↔	Sonstige Operationen an den Hoden, n.n.bez.	77.37.13↔	S Knchdrchr an Tb u Fb, Kmpl (mhrd) Osteot (m Achsnk) an d Tb
62.99.10↔	Sonstige Op an D Hod, Explor b Kryptorch, inguinal	77.37.19↔	So Knochdurchtr an Tib u Fib, So Knochdurchtr an d Tib
62.99.11↔	So Op an D Hod, Explor b Kryptorch, abd, offen chir	77.37.20↔	S Knchdrchr an Tb u Fb, (D)Rtitionssttm an d Fb
62.99.12↔	Sonstige Op an D Hod, Explor b Kryptorch, abd, laparask	77.37.21↔	S Knchdrchr an Tb u Fb, Krtkt b Sgmnttr an d Fb
62.99.20↔	So Op an D Hod, Operative Verlagerung e Abdominalhodens	77.37.22↔	S Knchdrchr an Tb u Fb, Kmpl (mhrd) Osteot (m Achsnk) an d Fb
62.99.30↔	S Op an D Hd, Entn v Hd o Nbnhdngw z Afb f d künstlich Insmtion	77.37.29↔	So Knochdurchtr an Tib u Fib, So Knochdurchtr an d Fib
62.99.99↔	Sonstige Operationen an den Hoden, sonstige	77.37.99↔	Sonstige Knochendurchtrennung an Tibia und Fibula, sonstige
64.3x.00↔	Amputation des Penis, n.n.bez.	77.38.00↔	So Knochdurchtr an Tarsalia und Metatars, n.n.bez.
64.3x.10↔	Amputation des Penis, partiell	77.38.10↔	S Knchdrchr an Trsl u Mtrrs, (D)Rtitionssttm an Trsl
64.3x.11↔	Amputation des Penis, total	77.38.11↔	S Knchdrchr an Trsl u Mtrrs, Krtkt b Sgmnttr an Trsl
64.3x.12↔	Amputation des Penis, Emaskulation	77.38.12↔	S Knchdrchr an Trsl&Mtrrs,Kmpl(mhrd)Osteot(m Achsnk)an Trsl
64.3x.99↔	Amputation des Penis, sonstige	77.38.19↔	S Knchdrchr an Trsl u Mtrrs, S Knchdrchr an Trsl
64.5x.00↔	Operationen zur Geschlechtsumwandlung, n.n.bez.	77.38.29↔	S Knchdrchr an Trsl u Mtrrs, S Knchdrchr an Mtrrs
64.5x.10↔	Operationen zur Geschlumw, Geschlumw e Frau zum Mann	77.38.99↔	So Knochdurchtr an Tarsalia und Metatars, So
64.5x.20↔	Operationen zur Geschlumw, Geschlumw e Mann zur Frau	77.40.00↔	Knochenbiopsie, ohne Angabe der Lokalisation, n.n.bez.
64.5x.99↔	Operationen zur Geschlechtsumwandlung, sonstige	77.40.10↔	Knochiops, ohne Ang d Lok, Perkutane (Nadel) Biops
65.11↔	Aspirationsbiopsie am Ovar	77.40.20↔	Knochiops, ohne Ang d Lokalisation, Offene Knochiops
65.12↔	Sonstige Biopsie am Ovar	77.40.99↔	Knochenbiopsie, ohne Angabe der Lokalisation, sonstige
65.13↔	Laparoskopische Biopsie am Ovar	77.41.00↔	Knochiops von Skapula, Klav, Rip und Sternum, n.n.bez.
65.14↔	Sonstige laparoskopische diagnostische Massnahmen am Ovar	77.41.10↔	Knchbiops v Skp, Klv, Rp u Strn, Prkt (Nd) Biops
65.22↔	Keilresektion am Ovar	77.41.20↔	Knochiops von Skap, Klav, Rip u Stern, Off Knochiops
65.24↔	Laparoskopische Keilresektion am Ovar	77.41.99↔	Knochiops von Skapula, Klav, Rip und Sternum, sonstige
65.31↔	Laparoskopische einseitige Ovarektomie	77.42.00↔	Knochenbiopsie am Humerus, n.n.bez.
65.39↔	Sonstige einseitige Ovarektomie	77.42.10↔	Knochenbiopsie am Humerus, Perkutane (Nadel-) Biopsie
65.51↔	So Entfernen beider Ovarien während dess op Eingr	77.42.20↔	Knochenbiopsie am Humerus, Offene Knochenbiopsie
65.52↔	Sonstiges Entfernen eines belassenen Ovars	77.42.99↔	Knochenbiopsie am Humerus, sonstige
65.53↔	Laparosk Entf von beiden Ovar währ dess op Eingr	77.43.00↔	Knochenbiopsie an Radius und Ulna, n.n.bez.
65.54↔	Laparoskopisches Entfernen eines belassenen Ovars		
69.19↔	So Exz oder Destr an Uterus und uter Halteapp		

77.43.10↔	Knochenbiopsie an Radius und Ulna, Perkutane (Nadel-) Biopsie	78.15.10↔	Off Rep e Schhfx u prox Femurfx m Knochfix d Fixat ext
77.43.20↔	Knochenbiopsie an Radius und Ulna, Offene Knochenbiopsie	78.15.20↔	Off Rep e Femurschafffraktur m Knochfix d Fixat ext
77.43.99↔	Knochenbiopsie an Radius und Ulna, sonstige	78.15.40↔	Geschl Rep e sonstigen Femurfx m Knochfix d Fixat ext
77.44.00↔	Knochenbiopsie an Karpalia und Metakarpalia, n.n.bez.	78.15.99↔	Anl e Fixat ext a Fem (inkl. Rep von Fx), sonstige
77.44.10↔	Knochnbiops an Karpal u Metakarpal, Perkut (Nad) Biops	78.28.00↔	Verkürzungsosteotomie an Tarsalia und Metatarsalia, n.n.bez.
77.44.20↔	Knochnbiops an Karpal und Metakarpal, Offene Knochnbiops	78.28.10↔	Temporäre Epiphyseodese an Tarsalia und Metatarsalia
77.44.99↔	Knochenbiopsie an Karpalia und Metakarpalia, sonstige	78.28.11↔	Permanente Epiphyseodese an Tarsalia und Metatarsalia
77.45.00↔	Knochenbiopsie am Femur, n.n.bez.	78.28.12↔	Therapeutische Epiphyseolyse an Tarsalia und Metatarsalia
77.45.10↔	Knochenbiopsie am Femur, Perkutane (Nadel-) Biopsie	78.28.20↔	Sonstige Verkürzungsosteotomie am Calcaneus
77.45.20↔	Knochenbiopsie am Femur, Offene Knochenbiopsie	78.28.21↔	Sonstige Verkürzungsosteotomie an sonstigen Tarsalia
77.45.99↔	Knochenbiopsie am Femur, sonstige	78.28.22↔	Sonstige Verkürzungsosteotomie an Metatarsalia
77.46.00↔	Knochenbiopsie an der Patella, n.n.bez.	78.28.99↔	Verkürzungsosteotomie an Tarsalia und Metatarsalia, sonstige
77.46.10↔	Knochenbiopsie an der Patella, Perkutane (Nadel-) Biopsie	78.29.10↔	Temporäre Epiphyseodese an Phalangen der Hand
77.46.20↔	Knochenbiopsie an der Patella, Offene Knochenbiopsie	78.29.11↔	Permanente Epiphyseodese an Phalangen der Hand
77.46.99↔	Knochenbiopsie an der Patella, sonstige	78.29.12↔	Therapeutische Epiphyseolyse an Phalangen der Hand
77.47.00↔	Knochenbiopsie an Tibia und Fibula, n.n.bez.	78.29.19↔	Sonstige Verkürzungsosteotomie an Phalangen der Hand
77.47.10↔	Knochenbiopsie an Tibia und Fibula, Perkutane (Nadel-) Biopsie	78.29.40↔	Temporäre Epiphyseodese an Phalangen des Fußes
77.47.20↔	Knochenbiopsie an Tibia und Fibula, Offene Knochenbiopsie	78.29.41↔	Permanente Epiphyseodese an Phalangen des Fußes
77.47.99↔	Knochenbiopsie an Tibia und Fibula, sonstige	78.29.42↔	Therapeutische Epiphyseolyse an Phalangen des Fußes
77.48.00↔	Knochenbiopsie an Tarsalia und Metatarsalia, n.n.bez.	78.29.49↔	Sonstige Verkürzungsosteotomie an Phalangen des Fußes
77.48.10↔	Knochnbiops an Tarsal und Metatars, Perkut (Nad) Biops	78.29.99↔	Verkürzungsosteotomie an and Ni näher bez Knoch, sonstige
77.48.20↔	Knochnbiops an Tarsalia und Metatars, Offene Knochnbiops	78.38.00↔	Verlängerungsosteotomie an Tarsalia und Metatarsalia, n.n.bez.
77.48.99↔	Knochenbiopsie an Tarsalia und Metatarsalia, sonstige	78.38.10↔	Verlängerungsosteotomie am Calcaneus
77.49.00↔	Knochnbiops an and näher bez Knoch, auss Gschk, n.n.bez.	78.38.19↔	Verlängerungsosteotomie an sonstigen Tarsalia
77.49.20↔	Knbiop aanbz Kn,auss Gschk,Knbiop a d Ws,Prkt(Nd)Biop	78.38.20↔	Verlängerungsosteotomie an Metatarsalia
77.49.21↔	Knchbiops a.a.bz. Knch/auss Gschk/Knchbiops an Ws/Off Knchbiops	78.38.99↔	Verlängerungsosteotomie an Tarsalia und Metatarsalia, sonstige
77.49.40↔	Knbiop and nbz Kn,auss Gschk,Knbiop Phl d Fs,Prk (Nd)Biop	78.48↔	Sonstige plastische Rekonstruktion an Tarsalia und Metatarsalia
77.49.41↔	Knbiop aanbz Kn,auss Gschk,Knbiop a Phl d Fs,Off Knbiop	78.49.11↔	Sonstige plastische Rekonstruktion an Phalangen der Hand
77.49.90↔	Knchbiops an and näh bz Knch, auss Gschk, Prkt (Nd) Biops	78.49.12↔	Sonstige plastische Rekonstruktion am Becken
77.49.91↔	Knchbiops an and näh bz Knch, auss Gschk, Off Knchbiops	78.49.13↔	Sonstige plastische Rekonstruktion an Phalangen des Fußes
77.49.99↔	Knochnbiops an and näher bez Knoch, auss Gschk, sonstige	79.35.00↔	Offene Reposition e Femurfx mit inn Knochfix, n.n.bez.
77.51↔	PlastReko Hallvalg mExostRskt/WeichtKorr/OsteotOml	79.35.10↔	Offene Reposition e Hüftkopffraktur mit inn Knochfix
77.52↔	PlastReko Hallvalg mExostResekt/WeichtKorr/Arthrod	79.35.11↔	Off Rep e Schhfx und prox Femurfx m inn Knochfix
77.53↔	PlastReko bHallux valg m andExostResek uWeichtKorr	79.35.12↔	Offene Reposition e Femurschafffraktur mit inn Knochfix
77.54↔	Resektion oder Korrekturosteotomie bei Digitus quintus varus	79.35.13↔	Offene Reposition e dist Femurfx mit inn Knochfix
77.58↔	Sonstige Res, Arthrod und plast Reko an Zehen	79.35.99↔	Offene Reposition e Femurfx mit inn Knochfix, sonstige
77.59↔	Sonstige Exostosenresektion bei Hallux valgus	79.67↔	Débridement einer offenen Fraktur an Tarsalia und Metatarsalia
77.68.00↔	Lok Res v Knochläs o Gew an Tarsal u Metatars, n.n.bez.	79.97↔	Ni näher bez OP an Verletz von Tarsal und Metatars
77.68.10↔	Lokale Resektion von Knochenläsion oder -gewebe an Tarsalia	80.26.00↔	Arthroskopie des Knies, n.n.bez.
77.68.11↔	Lokale Resektion von Knochenläsion oder -gewebe an Metatarsalia	80.26.10↔	Arthroskopie des Knies, Diagnostische Arthroskopie
77.68.20↔	Lk Rs v Knochläs o Gw an Trsl u Mtrrs, Dbr an Trsl	80.26.20↔	Arthr d Knies, Arthr assist Versorgung e Fx a Kniegel
77.68.21↔	Lk Rs v Knochläs o Gw an Trsl u Mtrrs, Dbr an Mtrrs	80.26.99↔	Arthroskopie des Knies, sonstige
77.68.99↔	Lok Res von Knochläs o Gew an Tarsal und Metatars, So	80.36.00↔	Gelenkbiopsie am Knie, n.n.bez.
77.69.13↔	Lok Resektion von Knochläs o Gew an Phalangen d Fusses	80.36.10↔	Gelenkbiopsie am Knie, Perkutane (Nadel-) Biopsie am Knie
77.69.20↔	Lk Rs Knochläs/Gw a.a.bz. Knch, auss Gschk, Dbr an PhlHnd	80.36.20↔	Gelenkbiopsie am Knie, Arthroskopische Gelenkbiopsie am Knie
77.69.22↔	Lk Rs v Knochläs o Gw an and näh bz Knch, auss Gschk, Dbr a B	80.36.30↔	Gelenkbiopsie am Knie, Offene Gelenkbiopsie am Knie
77.69.23↔	Lk RsKnochläs/Gw a.a.bz. Knch, auss Gschk, Dbr an PhlFsss	80.36.99↔	Gelenkbiopsie am Knie, sonstige
77.88↔	Sonstige partielle Knochenresektion an Tarsalia und Metatarsalia	80.6x.00↔	Meniskektomie am Knie, n.n.bez.
77.89.40↔	Sonstige partielle Knochenresektion an Phalangen des Fusses	80.6x.10↔	Meniskektomie am Knie, arthroskopisch, partiell
77.91.11↔	Totale Resektion einer Rippe	80.6x.11↔	Meniskektomie am Knie, arthroskopisch, total
77.91.12↔	Totale Resektion einer Halsrippe	80.6x.20↔	Meniskektomie am Knie, offen chirurgisch, partiell
77.91.13↔	Totale Resektion des Sternums	80.6x.21↔	Meniskektomie am Knie, offen chirurgisch, total
77.98.00↔	Totale Resektion von Tarsalia und Metatarsalia, n.n.bez.	80.6x.99↔	Meniskektomie am Knie, sonstige
77.98.10↔	Totale Resektion von Tarsalia	80.81.00↔	Sonstige Lok Exz o Destr e Gelläs an d Schult, n.n.bez.
77.98.11↔	Totale Resektion von Metatarsalia	80.81.10↔	S Lk Exz o Dstr e Glläs an d Schlt, Débr a Hmrgl
77.98.99↔	Totale Resektion von Tarsalia und Metatarsalia, sonstige	80.81.11↔	S Lk Exz o Dstr e Glläs an d Schlt, Zystxst a Hmrgl
77.99.00↔	Tt Knchrskt an and näh bz Knch, auss Gschk, n.n.bez.	80.81.19↔	S Lk Exz o Dstr e Glläs an d Schlt, S Lk Exz o Dstr a Hmrgl
77.99.10↔	Totale Knochenresektionen an Phalangen der Hand	80.81.20↔	S Lk Exz o Dstr e Glläs an d Schlt, Débr a Akrmklvkgl
77.99.40↔	Totale Knochenresektionen an Phalangen des Fußes	80.81.21↔	S Lk Exz o Dstr e Glläs an d Schlt, Zystxst a Akrmklvkgl
77.99.99↔	Totale Knochenresektion an and näh bez Knoch, auss Gschk, So	80.81.29↔	S Lk Exz o Dstr e Glläs an d Schlt, S Lk Exz o Dstr a Akrmklvkgl
78.09.40↔	Knochtx an Phal d Fußes, Gefgestielt m mikrovask Anast	80.81.99↔	Sonstige Lok Exz o Destr e Gelläs an d Schult, sonstige
78.09.41↔	Knochtx an Phal d Fußes, Gefgestielt oh mikrovask Anast	80.82.00↔	Sonstige Lok Exz oder Destr e Gelläs a Ellb, n.n.bez.
78.09.42↔	Knorpel-Knochen transplantation an Phalangen des Fußes	80.82.10↔	S Lk Exz o Dstr Glläs a Ellb,Arthr Lk Exz o Dstr Glläs a Ellb
78.09.49↔	S Knchtx an Phl Fßs(zB Atg Spng,krtksp Spn,N Gfgstielt Tx)	80.82.11↔	So Lok Exz o Destr e Gelläs a Ellb, Débr a Ellbgel
78.15.00↔	Anl e Fixat ext a Fem (inkl. Rep von Fx), n.n.bez.	80.82.12↔	So Lok Exz o Destr e Gelläs a Ellb, Zystxst a Ellbgel
		80.82.99↔	Sonstige Lok Exz oder Destr e Gelläs a Ellb, sonstige
		80.90.00↔	Sonstige Exzision an einem Gelenk, n.n.bez.
		80.90.10↔	Sonstige Exz an e Gelenk, Arthr Exz an e Gelenk
		80.90.99↔	Sonstige Exzision an einem Gelenk, sonstige
		80.91.00↔	Sonstige Exzision an der Schulter, n.n.bez.

80.91.10↔	Sonstige Exz an d Schulter, Arthr Exz a Humerogel	81.49.00↔	Sonstige Rekonstruktion am Sprunggelenk, n.n.bez.
80.91.11↔	Sonstige Exz an d Schulter, Sonstige Exz a Humerogel	81.49.10↔	Sonstige Reko a Sg, Ref e osteoch Fragm, Ob Sg, arthr
80.91.20↔	Sonstige Exz an d Schulter, Arthr Exz a Akromklavikgel	81.49.11↔	So Reko a Sg, Ref e osteoch Fragm, Ob Sg, offen chir
80.91.21↔	Sonstige Exz an d Schult, Sonstige Exz a Akromklavikgel	81.49.12↔	So Reko a Sg, Ref e osteoch Fragm, Unteres Sg, arthr
80.91.30↔	Sonstige Exz an d Schult, Entn e Knorpeltx an d Schult	81.49.13↔	So Reko a Sg, Ref e osteoch Fragm, Unt Sg, offen chir
80.91.99↔	Sonstige Exzision an der Schulter, sonstige	81.49.14↔	So Reko a Sg, Subchondrale Spongplast, Ob Sg, arthr
80.92.00↔	Sonstige Exzision am Ellbogen, n.n.bez.	81.49.15↔	So Reko a Sg, Subch Spongplast, Ob Sg, offen chir
80.92.10↔	Sonstige Exzision a Ellbogen, Arthr Exzision a Ellbogen	81.49.16↔	So Reko a Sg, Subch Spongplast, Unteres Sg, arthr
80.92.11↔	Sonstige Exz a Ellb, Entn e Knorpeltx a Ellbge	81.49.17↔	So Reko a Sg, Subch Spongplast, Unteres Sg, offen chir
80.92.99↔	Sonstige Exzision am Ellbogen, sonstige	81.49.18↔	S Rk a Sg, Knrpltx u Implnt v ivt hrg Gwklt, Ob Sg, arthr
80.93.00↔	Sonstige Exzision am Handgelenk, n.n.bez.	81.49.19↔	S Rk a Sg, Knrpltx u Implnt v ivt hrg Gwklt, Ob Sg, offn chr
80.93.10↔	Sonstige Exz a Handgelenk, Arthr Exz a Handgelenk	81.49.20↔	S Rk a Sg, Knrpltx u Implnt v ivt hrg Gwklt, Unt Sg, arthr
80.93.11↔	Sonstige Exz a Hdgel, Entn e Knorpeltx a Hdgel	81.49.21↔	S Rk a Sg, Knrpltx u Implnt v ivt hrg Gwklt, Unt Sg, offn chr
80.93.12↔	Sonstige Exz a Hdgel, Res d Disc triangularis a Hdgel	81.49.22↔	Sonstige Reko a Sg, Knorpelgl, Ob Sg, arthr
80.93.99↔	Sonstige Exzision am Handgelenk, sonstige	81.49.23↔	Sonstige Reko a Sg, Knorpelgl, Ob Sg, offen chir
80.94↔	Sonstige Exzision an Hand- und Fingergelenk	81.49.24↔	Sonstige Reko a Sg, Knorpelgl, Unteres Sg, arthr
80.95.00↔	Sonstige Exzision am Hüftgelenk, n.n.bez.	81.49.25↔	Sonstige Reko a Sg, Knorpelgl, Unteres Sg, offen chir
80.95.10↔	Sonstige Exz a Hüftgelenk, Arthr Exz a Hüftgelenk	81.49.26↔	So Reko a Sg, Subchondrale Knocheröff, Ob Sg, arthr
80.95.11↔	Sonstige Exz a Hüftgel, Entn e Knorpeltx a Hüftgel	81.49.27↔	So Reko a Sg, Subch Knocheröff, Ob Sg, offen chir
80.95.99↔	Sonstige Exzision am Hüftgelenk, sonstige	81.49.28↔	So Reko a Sg, Subch Knocheröff, Unteres Sg, arthr
80.96.00↔	Sonstige Exzision am Knie, n.n.bez.	81.49.29↔	So Reko a Sg, Subch Knocheröff, Unteres Sg, offen chir
80.96.10↔	Sonstige Exzision a Knie, Arthr Exzision a Kniegelenk	81.49.30↔	S Rk a Sg, Sbch Knchröff m Enbr e azll Impl, Ob Sg, arthr
80.96.20↔	Sonstige Exz a Knie, Entn e Knorpeltx a Kniegel, arthr	81.49.31↔	S Rk a Sg, Sbch Knchröff m Enbr e azll Impl, Unt Sg, arthr
80.96.21↔	So Exz a Knie, Entn e Knorpeltx a Kniegel, offen chir	81.49.32↔	Sonstige Reko a Sprunggelenk, Resektpl a Sprunggelenk
80.96.99↔	Sonstige Exzision am Knie, sonstige	81.49.33↔	Sonstige Reko a Sg, Ref und Plast a Kapselbapp d ob Sg
80.97.00↔	Sonstige Exzision am Sprunggelenk, n.n.bez.	81.49.99↔	Sonstige Rekonstruktion am Sprunggelenk, sonstige
80.97.10↔	Sonstige Exz a Sg, Arthr Exz a ob Sg	81.52.00↔	Partielle Hüftarthroplastik, n.n.bez.
80.97.11↔	Sonstige Exz a Sg, Sonstige Exz a ob Sg	81.52.10↔	Partielle Hüftarthpl, Femurkprot und Duokopfproth
80.97.20↔	Sonstige Exz a Sg, Arthr Exz a unteren Sg	81.52.11↔	Partielle Hüftarthpl, Gelpfannstüsch und GelschnPfanne
80.97.21↔	Sonstige Exz a Sg, Sonstige Exz a unteren Sg	81.52.99↔	Partielle Hüftarthroplastik, sonstige
80.97.30↔	Sonstige Exz a Sg, Entn e Knorpeltx a Sg	81.83.00↔	Sonstiger Eingriff am Schultergelenk, n.n.bez.
80.97.99↔	Sonstige Exzision am Sprunggelenk, sonstige	81.83.10↔	S Engr a Schltgl, Rf e osteoch Frgm, Hmrgl, arthr
80.98.00↔	Sonstige Exzision an Fuss- und Zehengelenk, n.n.bez.	81.83.11↔	S Engr a Schltgl, Rf e osteoch Frgm, Hmrgl, offn chr
80.98.10↔	So Exz an Fuss u Zehengel, Arthr Exz an Fuss u Zehgel	81.83.12↔	S Engr a Schltgl, Rf e osteoch Frgm, Akrmklvkgel, arthr
80.98.11↔	So Exz an Fuss und Zehengelenk, So Exz a Metatarsgel	81.83.13↔	S Engr a Schltgl, Rf e osteoch Frgm, Akrmklvkgel, offn chr
80.98.12↔	So Exz an Fuss u Zehengelenk, So Exz an sonst Fussgel	81.83.14↔	S Engr a Schltgl, Sbch Spngplst, Hmrgl, arthr
80.98.13↔	So Exz an Fuss und Zehengelenk, So Exz an Zehengel	81.83.15↔	S Engr a Schltgl, Sbch Spngplst, Hmrgl, offn chr
80.98.99↔	Sonstige Exzision an Fuss- und Zehengelenk, sonstige	81.83.16↔	S Engr a Schltgl, Sbch Spngplst, Akrmklvkgel, arthr
80.99.00↔	Sonstige Exz an e Gel an and bez Lokalisation, n.n.bez.	81.83.17↔	S Engr a Schltgl, Sbch Spngplst, Akrmklvkgel, offn chr
80.99.10↔	So Exz an e Gel an and bez Lok, Arthr Exz a Sternokigel	81.83.18↔	S Engr a Schltgl, Knrpltx u Implnt v ivt hrg Gwklt, Hmrgl, arthr
80.99.11↔	So Exz an e Gel an and bez Lok, So Exz a Sternokigel	81.83.19↔	S Engr a Schltgl, Knrpltx&Implnt v ivt hrg Gwklt, Hmrgl, offn chr
80.99.20↔	So Exz an e Gel an and bez Lok, Arthr Exz a Iliosgel	81.83.20↔	Engr a Schltgl, Knrpltx/Implntivt hrg Gwklt, Akrmklvkgel, arthr
80.99.21↔	So Exz an e Gel an and bez Lok, So Exz a Iliosgel	81.83.21↔	Engr Schltgl, Knrpltx/Implntivt hrg Gwklt, Akrmklvkgel, offn chr
80.99.30↔	So Exz an e Gel an and bez Lok, Arthr Exz an d Symphyse	81.83.22↔	So Ingr a Schultgel, Knorpelgl, Humerogel, arthr
80.99.31↔	So Exz an e Gel an and bez Lok, So Exz an d Symphyse	81.83.23↔	So Ingr a Schultgel, Knorpelgl, Humerogel, offen chir
80.99.90↔	S Exz an e Gl an and bz Lk, Arthr Exz an e Gl an and bz Lk	81.83.24↔	So Ingr a Schultgel, Knorpelgl, Akromklavikgel, arthr
80.99.91↔	S Exz an e Gl an and bz Lk, Entn e Knrpltx an e Gl an and bz Lk	81.83.25↔	S Engr a Schltgl, Knrplgl, Akrmklvkgel, offn chr
80.99.99↔	Sonstige Exz an e Gel an and bez Lokalisation, sonstige	81.83.26↔	S Engr a Schltgl, Sbch Knchröff, Hmrgl, arthr
81.11↔	Arthrodes am Sprunggelenk	81.83.27↔	S Engr a Schltgl, Sbch Knchröff, Hmrgl, offn chr
81.12.00↔	Arthrodes Double, n.n.bez.	81.83.28↔	S Engr a Schltgl, Sbch Knchröff, Akrmklvkgel, arthr
81.12.10↔	Arthrod Double, Arthrod Ob Sg m unterem Sg	81.83.29↔	S Engr a Schltgl, Sbch Knchröff, Akrmklvkgel, offn chr
81.12.11↔	Arthrd Doubl, Arthrd Ob Sg m untrm Sg u Chprtglnk	81.83.30↔	S Engr a Schltgl, Sbch Knchröff m Enbr e azll Impl, Hmrgl, arthr
81.12.12↔	Arthrod Double, Arthrod Unt Sg, 2 Sprunggelenkskammern	81.83.31↔	Engr Schltgl, Sbch Knchröff&Enbrzll Impl, Akrmklvkgel, arthr
81.12.13↔	Arthrod Double, Arthrod Unt Sg, 3 Sprunggelenkskammern	81.83.32↔	So Ingr a Schultgel, Ref d Labrum genoidale, arthr
81.12.99↔	Arthrodes Double, sonstige	81.83.33↔	So Ingr a Schultgel, Erw d subakromialen Raumes, arthr
81.13↔	Subtalare Arthrodes	81.83.34↔	So Ingr a Schultgel, Kapselraf m Fix a Glenoid, arthr
81.14↔	Mediotarsale Arthrodes	81.83.39↔	S Engr a Schltgl, Arthr Rf u Plst a Kpslbbp d Schltgl, S, arthr
81.15↔	Tarsometatarsale Arthrodes	81.83.40↔	Sonstiger Ingr a Schultgel, Resektpl a Schultgel
81.44.00↔	Stabilisierung der Patella, n.n.bez.	81.83.41↔	Sonstiger Ingr a Schultgel, Ref d Limbus, offen chir
81.44.10↔	Stabilisierung der Patella, Retinakulumspaltung, lateral	81.83.42↔	So Ingr a Schultgel, Vordere u Hint Pfannenrandplastik
81.44.11↔	Stb d Ptl, Rtnklmsplntng, Itrl m Züglingsprtion	81.83.43↔	So Ingr a Schultgel, Vordere und Hint Kapselplastik
81.44.12↔	Stab d Patel, Verlagerung d Patellarsehnenansatzes	81.83.44↔	Engr Schltgl, Akrmoplst&Drochr Lgmntm crooacrmial, offn chr
81.44.13↔	Stb d Ptl, Vrlg d Ptlrshhnnstszs m Knchsnsp	81.83.49↔	S Engr a Schltgl, Rf u Plst a Kpslbbp d Schltgl, S, offn chr
81.44.99↔	Stabilisierung der Patella, sonstige	81.83.99↔	Sonstiger Eingriff am Schultergelenk, sonstige
81.45.00↔	Sonstige Rekonstruktion an den Kreuzbändern, n.n.bez.	81.94↔	Naht an Kapsel oder Ligament von Sprunggelenk oder Fuss
81.45.19↔	So Reko an D Kreuzb, So Reko an D Kreuzb, arthr	81.96.9a↔	So gelrek und gelpf Ingr, Resektpl an Gel d Fusses
81.45.20↔	S Rk an D Kreuzb, Rk d vrd Kreuzb m aut Ptschn, offn chr	82.21↔	Exzision einer Läsion an einer Sehnscheide der Hand
81.45.21↔	S Rk an D Kreuzb, Rk d hnt Kreuzb m aut Ptschn, offn chr	82.33↔	Sonstige Tenonektomie an der Hand
81.45.29↔	So Reko an D Kreuzb, So Reko an D Kreuzb, offen chir	82.46.00↔	Naht an Muskel oder Faszie der Hand, n.n.bez.
81.45.99↔	Sonstige Rekonstruktion an den Kreuzbändern, sonstige	82.46.10↔	Naht an Muskel oder Fasz d Hand, Naht an e Fasz d Hand

82.46.20↔	Naht an M oder Fasz d Hand, Naht an e M d Hand	83.82.43↔	M o Fsztx, Tx e snst Lppntx m mkrvsk Anst aus M o Fsz, Unt
82.46.99↔	Naht an Muskel oder Faszie der Hand, sonstige	83.82.44↔	Musk/Fassztx, Tx Lppntx mkrvsk Anst aus M/Fsz, Brw/Bauch/Rückn
82.58↔	Sonstiger Transfer oder Transplantation eines Handmuskels	83.82.45↔	M/Fsztx, Txsnst Lppntxmkrvsk Anst aus M/Fsz, Leist/Gnrg/Gsäß
82.59↔	Sonstige Transposition eines Handmuskels	83.82.46↔	M o Fsztx, Tx e snst Lppntx m mkrvsk Anst aus M o Fsz, Unt Extrm
83.43.00↔	Exzision von Muskel oder Faszie zur Transplantation, n.n.bez.	83.82.47↔	M o Fsztx, Tx e snst Lppntx m mkrvsk Anst aus M o Fsz, And Lk
83.43.10↔	Exz von M o Fasz zur Tx, Entn e myokutanen Lp zur Tx	83.82.99↔	Muskel- oder Faszientransplantation, sonstige
83.43.11↔	Exz v M o Fasz z Tx, Entn e osteom o osteofasz Lp z Tx	84.10↔	Amputation der unteren Extremität, n.n.bez.
83.43.12↔	Exz v M o Fsz z Tx, Entn e snst Lppntx m mkrvsk Anst aus M o Fsz	84.11↔	Zehenamputation
83.43.99↔	Exzision von Muskel oder Faszie zur Transplantation, sonstige	84.12↔	Amputation durch Fuss
83.75.00↔	Sehnentransfer oder -transplantation, n.n.bez.	84.13↔	Exartikulation im Sprunggelenk
83.75.10↔	Sehnentransfer oder -transplantation, Kopf und Hals	84.14↔	Transmalleoläre Amputation im Sprunggelenk
83.75.11↔	Sehnentransfer oder -transplantation, Schulter und Axilla	84.15↔	Sonstige Unterschenkel-Amputation
83.75.12↔	Sehnentransfer oder -transplantation, Oberarm und Ellenbogen	84.16↔	Knie-Exartikulation
83.75.13↔	Sehnentransfer oder -transplantation, Unterarm	84.17↔	Oberschenkel-Amputation
83.75.14↔	Sehnentransfer o Tx, Bruw, Bauch und Rücken	84.3x.00↔	Revision eines Amputationsstumpfes, n.n.bez.
83.75.15↔	Sehnentransfer o Tx, Leist und Genreg und Gesäss	84.3x.10↔	Revision eines Amputationsstumpfes, Schulter- und Oberarmregion
83.75.16↔	Sehnentransfer oder -transplantation, Untere Extremität	84.3x.11↔	Revision eines Amputationsstumpfes, Unterarmregion
83.75.19↔	Sehnentransfer oder -transplantation, Andere Lokalisation	84.3x.12↔	Revision eines Amputationsstumpfes, Handregion
83.75.99↔	Sehnentransfer oder -transplantation, sonstige	84.3x.13↔	Revision eines Amputationsstumpfes, Untere Extremität
83.79↔	Sonstige Muskeltransposition	84.3x.19↔	Revision eines Amputationsstumpfes, Andere Lokalisation
83.81.00↔	Sehnentransplantation, n.n.bez.	84.3x.99↔	Revision eines Amputationsstumpfes, sonstige
83.81.10↔	Sehnentransplantation, Kopf und Hals	84.91↔	Amputation, n.n.bez.
83.81.11↔	Sehnentransplantation, Schulter und Axilla	85.0x.00↔	Inzision an der Mamma, n.n.bez.
83.81.12↔	Sehnentransplantation, Oberarm und Ellenbogen	85.0x.10↔	Inzis an d Mamma mit Durchtr d Kapsel b Mammaprothese
83.81.13↔	Sehnentransplantation, Unterarm	85.0x.11↔	Inzision an der Mamma, ohne weitere Massnahmen
83.81.14↔	Sehnentransplantation, Brustwand, Bauch und Rücken	85.0x.99↔	Inzision an der Mamma, mit sonstigen weiteren Massnahmen
83.81.15↔	Sehnentransplantation, Leisten- und Genitalregion und Gesäss	85.12↔	Offene Biopsie an der Mamma
83.81.16↔	Sehnentransplantation, Untere Extremität	85.20↔	Exzision oder Destruktion von Mammagewebe, n.n.bez.
83.81.19↔	Sehnentransplantation, Andere Lokalisation	85.21.00↔	Lokale Exzision einer Läsion an der Mamma, n.n.bez.
83.81.99↔	Sehnentransplantation, sonstige	85.21.10↔	Lok Exz e Läs an d Mamma, ohne axilläre Lymphpekt
83.82.00↔	Muskel- oder Faszientransplantation, n.n.bez.	85.21.11↔	Lok Exz e Läs an d Mamma, mit axillärer Lymphpekt
83.82.10↔	Muskel oder Fasztx, Fasztx, Kopf und Hals	85.21.99↔	Lokale Exzision einer Läsion an der Mamma, Sonstige
83.82.11↔	Muskel oder Fasztx, Fasztx, Schulter und Axilla	85.25↔	Exzision einer Brustwarze
83.82.12↔	Muskel oder Fasztx, Fasztx, Oberarm und Ellb	86.60↔	Freies Hauttransplantat, n.n.bez.
83.82.13↔	Muskel oder Fasztx, Fasztx, Unterarm	86.71↔	Harauspräp und Vorbereit von gestielt oder fr Lp
83.82.14↔	Muskel oder Fasztx, Fasztx, Bruw, Bauch und Rücken	86.75.00↔	Revision von gestieltem oder freiem Lappen, n.n.bez.
83.82.15↔	M oder Fasztx, Fasztx, Leist und Genreg und Gesäss	86.75.10↔	Revision von gestielt o fr Lp o fr Hauttx d Kopfes
83.82.16↔	Muskel oder Fasztx, Fasztx, Untere Extremität	86.75.11↔	Revision von gestielt o fr Lp o fr Hauttx d Halses
83.82.19↔	Muskel oder Fasztx, Fasztx, And Lokalisation	86.75.12↔	Rev von gestielt o fr Lp o fr Hauttx von Schult und Oba
83.82.20↔	M o Fasztx, Tx e lok M o Faszlap, Kopf und Ha	86.75.13↔	Revision von gestielt o fr Lp o fr Hauttx d Unterarmes
83.82.21↔	M o Fasztx, Tx e lok M o Faszlap, Schult und Axilla	86.75.14↔	Revision von gestielt oder fr Lp oder fr Hauttx d Hand
83.82.22↔	M o Fasztx, Tx e lok M o Faszlap, Oba und Ellb	86.75.15↔	Rev von gestielt o fr Lp o fr Hauttx d Bruw und Rücken
83.82.23↔	M o Fasztx, Tx e lok M o Faszlap, Unterarm	86.75.16↔	Revision von gestielt o fr Lp o fr Hauttx d Bauchreg
83.82.24↔	M o Fasztx, Tx e lok M o Faszlap, Bruw, Bauch u Rücken	86.75.17↔	Rev von gestielt o fr Lp o fr Hauttx d unteren Extremität
83.82.25↔	M o Fsztx, Tx e lk M o Fszlp, Leist u Gnrg u Gsäss	86.75.19↔	Revision von gestielt oder fr Lp oder fr Hauttx and Lok
83.82.26↔	M o Fasztx, Tx e lok M o Faszlap, Untere Extremität	86.75.99↔	Revision von gestieltem oder freiem Lappen, sonstige
83.82.29↔	M o Fasztx, Tx e lok M o Faszlap, And Lok	86.81↔	Straffungsoperation am Gesicht
83.82.30↔	M o Fasztx, Tx e osteom o osteofasz Lp, Kopf und Ha	86.82↔	Rhyidektomie am Gesicht
83.82.31↔	M o Fasztx, Tx e osteom o osteofasz Lp, Schult u Axilla	86.83.00↔	Gewebereduktionsplastik, n.n.bez.
83.82.32↔	M o Fasztx, Tx e osteom o osteofasz Lp, Oba und Ellb	86.83.13↔	Gewebereduktionsplastik an Unterarm
83.82.33↔	M o Fasztx, Tx e osteom o osteofasz Lp, Unterarm	86.83.14↔	Gewebereduktionsplastik an Hand
83.82.34↔	M o Fsztx, Tx e osteom o osteofsz Lp, Bruw, Bauch u Rückn	86.83.15↔	Gewebereduktionsplastik an der Bauchregion
83.82.35↔	M o Fsztx, Tx e osteom o osteofsz Lp, Leist u Gnrg u Gsäss	86.83.16↔	Gewebereduktionsplastik an d Leist u Genreg o a Gesäß
83.82.36↔	M o Fasztx, Tx e osteom o osteofasz Lp, Untere Extremität	86.83.17↔	Gewebereduktionsplastik an der unteren Extremität
83.82.39↔	M o Fasztx, Tx e osteom o osteofasz Lp, And Lok	86.83.19↔	Gewebereduktionsplastik an anderer Lokalisation
83.82.40↔	M o Fsztx, Tx e snst Lppntx m mkrvsk Anst aus M o Fsz, Kpf u H	86.83.99↔	Gewebereduktionsplastik, sonstige
83.82.41↔	M o Fsztx, Tx e snst Lppntx m mkrvsk Anst aus M o Fsz, Schlit&Axll	86.91↔	Exzision von Haut zur Transplantation
83.82.42↔	M o Fsztx, Tx e snst Lppntx m mkrvsk Anst aus M o Fsz, Ob u Ellb		

Prozedur F13-4

81.12.00↔	Arthrodese Double, n.n.bez.	81.12.99↔	Arthrodese Double, sonstige
81.12.10↔	Arthrod Double, Arthrod Ob Sg m unterem Sg	81.13↔	Subtalare Arthrodese
81.12.11↔	Arthrd Doubl, Arthrd Ob Sg m untrm Sg u Chprtglnk	81.14↔	Mediotarsale Arthrodese
81.12.12↔	Arthrod Double, Arthrod Unt Sg, 2 Sprunggelenkammern	81.15↔	Tarsometatarsale Arthrodese
81.12.13↔	Arthrod Double, Arthrod Unt Sg, 3 Sprunggelenkammern		

Prozedur F13-5

00.70↔	Revision einer Hüftendoprothese, sowohl	39.49.30↔	Ersatz eines kardialen Conduit
00.71↔	Revision einer Hüftendoprothese, azetabuläre Komponente	39.49.99↔	Sonstige Revision nach vaskulärem Eingriff, sonstige
00.72↔	Revision einer Hüftendoprothese, femorale Komponente	46.43.00↔	Sonstige Revision eines künstlichen Dickdarstomas, n.n.bez.
00.73↔	Revision von Hüftprothese, nur azetabulär	46.43.10↔	So Rev e künstl Dickdarst, Plast Erw o Eineng e Kolost
00.80↔	Revision einer Knieprothese, total (alle Komponenten)	46.43.11↔	So Rev e künstl Dickdarst, Neueinpflanzung e Kolost
00.81↔	Revision einer Knieprothese, Tibiakomponente	46.43.12↔	S Rv e künstl Dckdmst, Abtr d vrvrl Teils e Klist
00.82↔	Revision einer Knieprothese, Femurkomponente	46.43.20↔	S Rv e künstl Dckdmst, Umwld e Klist i ein kntn Stm
00.83↔	Revision einer Knieprothese, Patellarkomponente	46.43.99↔	Sonstige Revision eines künstlichen Dickdarstomas, sonstige
00.84↔	Revision einer Knieprothese, Tibialiner	46.50↔	Verschluss eines intestinalen Stomas, n.n.bez.
00.85↔	Ersatz der Oberfläche Hüftgelenk total	46.51.00↔	Verschluss eines Dünndarm-Stomas, n.n.bez.
00.86↔	Ersatz der Oberfläche Hüftgelenk, partiell, Femurkopf	46.51.10↔	Verschluss eines doppelläufigen Dünndarm-Stomas
00.87↔	Ersatz der Oberfläche Hüftgelenk, partiell, Azetabulum	46.51.20↔	Verschluss eines endständigen Dünndarm-Stomas
02.41.00↔	Spülung und Exploration eines Ventrikelshunts, n.n.bez.	46.51.99↔	Verschluss eines Dünndarm-Stomas, sonstige
02.41.10↔	Spülung und Exploration eines Ventrikelshunts, zentraler Teil	46.52.00↔	Verschluss einer Kolostomie, n.n.bez.
02.41.20↔	Spülung und Exploration eines Ventrikelshunts, peripherer Teil	46.52.10↔	Verschluss einer doppelläufigen Kolostomie
02.41.99↔	Spülung und Exploration eines Ventrikelshunts, sonstige	46.52.20↔	Verschluss einer endständigen Kolostomie
02.42.00↔	Ersetzen eines Ventrikelshunts, n.n.bez.	46.52.99↔	Verschluss einer Kolostomie, sonstige
02.42.10↔	Ersetzen eines Ventrikelshunts, zentraler Teil	46.93↔	Revision einer Dünndarmanastomose
02.42.20↔	Ersetzen eines Ventrikelshunts, peripherer Teil	46.94↔	Revision einer Dickdarmanastomose
02.42.99↔	Ersetzen eines Ventrikelshunts, sonstige	54.11↔	Probeparotomie
02.43↔	Entfernen eines Ventrikelshunts	54.12.00↔	Wiedereröffnung einer kürzlichen Laparotomie, n.n.bez.
03.02↔	Relaminektomie	54.12.10↔	Wiedereröffn e kürzlichen Laparot, SecondlookLaparot
27.55.00↔	Vollhauttransplantat an Lippe und Mund, n.n.bez.	54.12.99↔	Wiedereröffnung einer kürzlichen Laparotomie, sonstige
27.55.10↔	Kleinflächiges Vollhauttransplantat an Lippe und Mund	54.19.00↔	Sonstige Laparotomie, n.n.bez.
27.55.20↔	Großflächiges Vollhauttransplantat an Lippe und Mund	54.19.10↔	Sonstige Laparotomie, Laparotomie mit Drainage
27.55.99↔	Vollhauttransplantat an Lippe und Mund, sonstige	54.19.99↔	Sonstige Laparotomie, sonstige
27.56.00↔	Sonstiges Hauttransplantat an Lippe und Mund, n.n.bez.	54.61↔	Wiederverschluss einer postoperativen abdominalen Wunddehiszenz
27.56.10↔	Kleinflächiges Spalthauttransplantat an Lippe und Mund	54.62↔	Verzögerter Verschluss einer granulierenden Abdominalwunde
27.56.20↔	Großflächiges Spalthauttransplantat an Lippe und Mund	54.74↔	Sonstige Rekonstruktion am Omentum
27.56.30↔	Kleinflächige heterologe Hauttransplantation an die Lippe	54.95↔	Inzision des Peritoneums
27.56.40↔	Grossflächig heterologe Hauttransplantation an die Lippe	54.99.00↔	Sonstige Operationen in der Abdominal-Region, n.n.bez.
27.56.50↔	Kleinflächige homologe Hauttransplantation an die Lippe	54.99.30↔	S Op i d AbdRg, Rs v Gw i d Bauchrg oh schr Orgnzueordng
27.56.60↔	Grossflächig homologe Hauttransplantation an die Lippe	54.99.40↔	So Op i d AbdReg, Rev e kutperit Fistel (Kathverwsys)
27.56.99↔	Sonstiges Hauttransplantat an Lippe und Mund, sonstige	54.99.41↔	S Op i d AbdRg, Entf o Vrschl e ktrpt Fstl (Kthvrwsys)
27.57.00↔	Anbr e gestielt oder fr Lp an Lip und Mund, n.n.bez.	54.99.50↔	So Op i d AbdReg, Anl e temp Bauchwandverschlusses
27.57.10↔	Anbr e fr mikrovaskanast Transplantats an Lip und Mund	54.99.60↔	Sonstige Operationen in der Abdominal-Region, Lumbotomie
27.57.11↔	Anbringen eines gestielten Fernlappens an Lippe und Mund	54.99.61↔	Sonstige Operationen in der Abdominal-Region, Relumbotomie
27.57.99↔	Anbr e gestielt oder fr Lp an Lip und Mund, sonstige	54.99.99↔	Sonstige Operationen in der Abdominal-Region, sonstige
27.58↔	Rv e gstielt o fr Lp o fr Hauttrnsplnts an Lp u Mnd	77.00↔	Sequestrektomie, ohne Angabe der Lokalisation
27.59.00↔	Sonstige plastische Rekonstruktion an Lippe und Mund, n.n.bez.	77.01.00↔	Sepuestrekt an Skapula, Klav, Rip und Sternum, n.n.bez.
27.59.10↔	Kleinflächiges temporäres Haut-Regenerationsgraft an die Lippe	77.01.10↔	Spuestrkt an Skp/Klv/Rp/Strm/Spuestrkt an Skp/Klv, oh EnlMdräg
27.59.11↔	Grossflächiges temporäres Haut-Regenerationsgraft an die Lippe	77.01.11↔	Spuestrkt an Skp, Klv, Rp/Strm, Spuestrkt an Skp/Klv,EnlMdräg
27.59.20↔	Klfl Weichteildeckung d kult Keratinozyten an d Lippe	77.01.20↔	Spuestrkt an Skp/Klv/Rp/Strm, Spuestrkt an Rp/Strm,/Mdräg
27.59.21↔	Grofl Weichteildeckung d kult Keratinozyten an d Lippe	77.01.21↔	Spuestrkt an Skp, Klv, Rp/Strm, Spuestrkt an Rp/Strm,EnlMdräg
27.59.30↔	Klfl temp Weichteildeckung d Komb mehr Verf an d Lip	77.01.99↔	Sepuestrekt an Skapula, Klav, Rip und Sternum, sonstige
27.59.31↔	Grossflächige temp Weichtd d Komb mehr Verf an d Lip	77.02.00↔	Sequestrektomie am Humerus, n.n.bez.
27.59.40↔	So Plast Reko an Lip und Mund m fr mikrovaskanast Tx	77.02.10↔	Sequestrektomie a Hum, ohne Einl e Medikamententrägers
27.59.41↔	Sonstige Plast Reko an Lip und Mund m gestielt Fernl	77.02.11↔	Sequestrektomie a Hum, mit Einl e Medikamententrägers
27.59.50↔	Lappenstieldurchtrennung nach Hautplastik an der Lippe	77.02.99↔	Sequestrektomie am Humerus, sonstige
27.59.60↔	Einsetzen eines Gewebeexpanders an der Lippe	77.03.00↔	Sequestrektomie an Radius und Ulna, n.n.bez.
27.59.99↔	Sonstige plastische Rekonstruktion an Lippe und Mund, sonstige	77.03.10↔	Sequestrektomie an Radius und Ulna, ohne Einl e Medträg
34.02↔	Probethorakotomie	77.03.11↔	Sequestrektomie an Radius und Ulna, m Einl e Medträg
34.03↔	Rethorakotomie	77.03.99↔	Sequestrektomie an Radius und Ulna, sonstige
34.1↔	Inzision des Mediastinums	77.04.00↔	Sequestrektomie an Karpalia und Metakarpalia, n.n.bez.
34.21.00↔	Transpleurale Thorakoskopie, n.n.bez.	77.04.10↔	Sepuestrekt an Karpal und Metakarpal, oh Einl e Medträg
34.21.10↔	Transpleurale Thorakoskopie, Ersteingriff	77.04.11↔	Sepuestrekt an Karpal und Metakarpal, m Einl e Medträg
34.21.20↔	Transpleurale Thorakoskopie, Reeingriff	77.04.99↔	Sequestrektomie an Karpalia und Metakarpalia, sonstige
34.21.99↔	Transpleurale Thorakoskopie, sonstige	77.05.00↔	Sequestrektomie an Femur, n.n.bez.
39.41↔	Stillung einer Blutung nach vaskulärem Eingriff	77.05.10↔	Sequestrektomie an Femur, ohne Einlage eines Medikamententrägers
39.42↔	Revision eines arteriovenösen Shunts zur Hämodialyse	77.05.11↔	Sequestrektomie an Femur, mit Einlage eines Medikamententrägers
39.43↔	Entfernen eines arteriovenösen Shunts zur Hämodialyse	77.05.99↔	Sequestrektomie an Femur, sonstige
39.49.00↔	Sonstige Revision nach vaskulärem Eingriff, n.n.bez.	77.06.00↔	Sequestrektomie an der Patella, n.n.bez.
39.49.10↔	Revision einer Gefäßanastomose	77.06.10↔	Sequestrektomie an d Patella, ohne Einl e Medträg
39.49.20↔	Revision eines vaskulären Implantates	77.06.11↔	Sequestrektomie an d Patella, m Einl e Medträg
39.49.21↔	Wechsel eines vaskulären Implantates		
39.49.22↔	Entfernung eines vaskulären Implantates		

77.06.99↔	Sequestrektomie an der Patella, sonstige	77.18.22↔	So Knochinzis oh Knochdurchtr a Kalkan, Fremdkentf
77.07.00↔	Sequestrektomie an Tibia und Fibula, n.n.bez.	77.18.23↔	S Knchnzs oh Knchdrchr a Klkn, Enl u Entf e Mdrträ
77.07.10↔	Sequestrektomie an Tibia und Fib, ohne Einl e Medträ	77.18.24↔	Sonstige Knochinzis ohne Knochdurchtr a Kalkan, Drain
77.07.11↔	Sequestrektomie an Tibia und Fib, m Einl e Medträ	77.18.29↔	Sonstige Knochinzis oh Knochdurchtr a Kalkan, sonstige
77.07.99↔	Sequestrektomie an Tibia und Fibula, sonstige	77.18.30↔	So Knochinzis oh Knochdurchtr an sonst Tarsal, n.n.bez.
77.08.00↔	Sequestrektomie an Tarsalia und Metatarsalia, n.n.bez.	77.18.31↔	S Knchnzs oh Knchdrchr an snst Trsl, Explr u Knchnb
77.08.10↔	Sepuestrekt an Tarsalia und Metatars, oh Einl e Medträ	77.18.32↔	S Knchnzs oh Knchdrchr an snst Trsl, Frmdkntf
77.08.11↔	Sepuestrekt an Tarsalia und Metatars, m Einl e Medträ	77.18.33↔	S Knchnzs oh Knchdrchr an snst Trsl, Enl u Entf e Mdrträ
77.08.99↔	Sequestrektomie an Tarsalia und Metatarsalia, sonstige	77.18.34↔	So Knochinzis oh Knochdurchtr an sonst Tarsalia, Drain
77.09.00↔	Sepuestrekt an and näh bez Knoch, oh Gschk, n.n.bez.	77.18.39↔	So Knochinzis oh Knochdurchtr an sonstigen Tarsalia, So
77.09.10↔	Sqekt aanbz Kn,oh Gschk,Sqekt a d Phl d Hnd,oh EnlMdrträ	77.18.40↔	So Knochinzis oh Knochdurchtr an Metatars, n.n.bez.
77.09.11↔	Sqekt aanbz Kn,oh Gschk,Sqekt a d Phl d Hnd,m EnlMdrträ	77.18.41↔	S Knchnzs oh Knchdrchr an Mtrs, Explr u Knchnb
77.09.20↔	Spuestrkt a.a.bz. Knch, oh Gschk, Spuestrkt anWs, oh Mdrträ	77.18.42↔	So Knochinzis oh Knochdurchtr an Metatars, Fremdkentf
77.09.21↔	Spuestrkt a.a.bz. Knch, oh Gschk, Spuestrkt anWs,EnlMdrträ	77.18.43↔	S Knchnzs oh Knchdrchr an Mtrs, Enl u Entf e Mdrträ
77.09.30↔	Sqekt aanbz Kn,oh Gschk,Sqekt a Bckkn,oh EnlMdrträ	77.18.44↔	Sonstige Knochinzis oh Knochdurchtr an Metatars, Drain
77.09.31↔	Seqesstrkt a.a.bz. Knch, oh Gschk, Spuestrkt a Bckkn, Mdrträ	77.18.49↔	So Knochinzis oh Knochdurchtr an Metatars, So
77.09.40↔	Sqekt aanbz Kn,oh Gschk,Sqekt a d Phl d Fs,oh EnlMdr	77.18.99↔	So Knochinzis oh Knochdurchtr an Tarsal u Metatars, So
77.09.41↔	Sqekt aanbz Kn,oh Gschk,Sqekt a d Phl d Fs,m EnlMdr	77.19.00↔	Knochinzis an and näher bez Knoch, ohne Gschk, n.n.bez.
77.09.90↔	Sqekt and nbz Kn,oh Gschk,Sqekt so nbz Kn,oh Enl Mdrträ	77.19.10↔	Knchnzs a.a.bz. Knch, oh Gschk, Knchnzs an PhlHnd, Explr/Knchnb
77.09.91↔	Sqekt and nbz Kn,oh Gschk,Sqekt n snbz Kn,m Enl Mdrträ	77.19.11↔	Knchnzs aanbz Knch,oh Gschk,Knchnzs an Phl Hnd,Frmdkntf
77.09.99↔	Sepuestrekt an and näh bez Knoch, oh Gschk, sonstige	77.19.12↔	Kniz aanbz Kn,oh Gschk,Kniz a d Phl d Hnd,Enl u EntfMdr
77.10↔	So Knochinzis ohne KnochDurchtr, ohne Ang der Lok	77.19.13↔	Knchnzs aanbz Knch,oh Gschk,Knchnzs an Phl d Hnd,Drain
77.11.00↔	S Knchnzs oh Knchdrchr an Skp, Klv, Rp u Strm, n.n.bz.	77.19.19↔	Knchnzs an and näh bz Knch, oh Gschk, S Knchnzs an Phl d Hnd
77.12.00↔	Sonstige Knochinzis ohne Knochdurchtr a Hum, n.n.bez.	77.19.20↔	Knchnzs a.a.bz. Knch, oh Gschk, Knchnzs anWs, Explr/Knchnb
77.12.10↔	So Knochinzis oh Knochdurchtr a Hum, Explor u Knochenbo	77.19.21↔	Knchnzs an and näh bz Knch, oh Gschk, Knchnzs an d Ws, Frmdkntf
77.12.11↔	Sonstige Knochinzis ohne Knochdurchtr a Hum, Fremdkentf	77.19.22↔	Knchnzs a.a.bz. Knch, oh Gschk, Knchnzs anWs, Enl/EntfMdr
77.12.12↔	S Knchnzs oh Knchdrchr a Hm, Enl u Entf e Mdrträ	77.19.23↔	Knchnzs an and näh bz Knch, oh Gschk, Knchnzs an d Ws, Drain
77.12.13↔	Sonstige Knocheninzision ohne Knochdurchtr a Hum, Drain	77.19.29↔	Knchnzs an and näh bz Knch, oh Gschk, S Knchnzs an d Ws
77.12.99↔	Sonstige Knochinzis ohne Knochdurchtr a Hum, sonstige	77.19.30↔	Knchnzs a.a.bz. Knch, oh Gschk, Knchnzs Bckkn, Explr/Knchnb
77.13.00↔	So Knochinzis oh Knochdurchtr an Rad und Ulna, n.n.bez.	77.19.31↔	Knchnzs an and näh bz Knch, oh Gschk, Knchnzs a Bckkn, Frmdkntf
77.13.10↔	S Knchnzs oh Knchdrchr an Rd u Uln, Explr u Knchnb	77.19.32↔	Knchnzs a.a.bz. Knch, oh Gschk, Knchnzs Bckkn, Enl/EntfMdr
77.13.11↔	So Knochinzis oh Knochdurchtr an Rad u Ulna, Fremdkentf	77.19.33↔	Knchnzs an and näh bz Knch, oh Gschk, Knchnzs a Bckkn, Drain
77.13.12↔	S Knchnzs oh Knchdrchr an Rd u Uln, Enl o Entf e Mdrträ	77.19.39↔	Knchnzs an and näh bz Knch, oh Gschk, S Knchnzs a Bckkn
77.13.13↔	So Knochinzis oh Knochdurchtr an Rad und Ulna, Drain	77.19.40↔	Kniz aanbz Kn,oh Gschk,Kniz an D Phl d Fsss,Explr u Knb
77.13.99↔	So Knochinzis oh Knochdurchtr an Rad und Ulna, So	77.19.41↔	Knchnzs a.a.bz. Knch oh Gschk, Knchnzs anPhlFsss, Frmdkntf
77.14.00↔	S Knchnzs oh Knchdrchr an Krpl u Mtkrpl, n.n.bz.	77.19.42↔	Kniz aanbz Kn,oh Gschk,Kniz a d Phl d Fs,Enl EntfMdr
77.14.10↔	S Knchnzs oh Knchdrchr an Krpl u Mtkrpl, Explr u Knchnb	77.19.43↔	Knchnzs aanbz Knch,oh Gschk,Knchnzs an Phl d Fsss,Drain
77.14.11↔	S Knchnzs oh Knchdrchr an Krpl u Mtkrpl, Frmdkntf	77.19.49↔	Knchnzs an and näh bz Knch, oh Gschk, S Knchnzs an D Phl d Fsss
77.14.12↔	S Knchnzs oh Knchdrchr an Krpl u Mtkrpl, Enl u Entf e Mdrträ	77.19.90↔	Kniz aanbz Kn,oh Gschk,Kniz an snst näh bz Kn,Explr u Knb
77.14.13↔	S Knchnzs oh Knchdrchr an Krpl u Mtkrpl, Drain	77.19.91↔	Kniz aanbz Kn,oh Gschk,Kniz an snst näh bz Kn,Frmdkntf
77.14.99↔	S Knchnzs oh Knchdrchr an Krpl u Mtkrpl, S	77.19.92↔	Kniz aanbz Kn,oh Gschk,Kniz s nbz Kn,Enl u EntfMdr
77.15.00↔	Sonstige Knochinzis ohne Knochdurchtr a Fem, n.n.bez.	77.19.93↔	Knchnzs a.a.bz. Knch, oh Gschk, Knchnzs an s.n.bz Knch, Drain
77.15.10↔	S Knchnzs oh Knchdrchr a (snst) Fm, Explr u Knchnb	77.19.99↔	Knochinzis an and näher bez Knoch, ohne Gschk, sonstige
77.15.11↔	Sonstige Knochinzis ohne Knochdurchtr a Fem, Fremdkentf	79.60↔	Débridement einer offenen Fraktur, ohne Angabe der Lokalisation
77.15.12↔	S Knchnzs oh Knchdrchr a Fm, Enl u Entf e Mdrträ	79.61↔	Débridement einer offenen Humerusfraktur
77.15.13↔	Sonstige Knocheninzision ohne Knochdurchtr a Fem, Drain	79.62↔	Débridement einer offenen Fraktur an Radius und Ulna
77.15.20↔	S Knchnzs oh Knchdrchr a Fm, Explr u Knchnb a Schnklh	79.63↔	Débridement einer offenen Fraktur an Karpalia und Metakarpalia
77.15.99↔	Sonstige Knochinzis ohne Knochdurchtr a Fem, sonstige	79.64↔	Débridement einer offenen Fingerfraktur
77.16.00↔	So Knochinzis oh Knochdurchtr an d Patel, n.n.bez.	79.65↔	Débridement einer offenen Femurfraktur
77.16.10↔	S Knchnzs oh Knchdrchr an d Ptl, Explr u Knchnb	79.66↔	Débridement einer offenen Fraktur an Tibia und Fibula
77.16.11↔	So Knochinzis oh Knochdurchtr an d Patel, Fremdkentf	79.67↔	Débridement einer offenen Fraktur an Tarsalia und Metatarsalia
77.16.12↔	S Knchnzs oh Knchdrchr an d Ptl, Enl u Entf e Mdrträ	79.68↔	Débridement einer offenen Zehenfraktur
77.16.13↔	Sonstige Knochinzis oh Knochdurchtr an d Patella, Drain	80.00↔	Arthrotomie zur ProthEntf, ohne Angabe der Lok
77.16.99↔	So Knochinzis oh Knochdurchtr an d Patel, So	80.01.00↔	Arthrotomie zur Prothesenentfernung an der Schulter, n.n.bez.
77.17.00↔	So Knochinzis oh Knochdurchtr an Tib und Fib, n.n.bez.	80.01.10↔	Arthrot zur Prothentf an d Schult, Entf e Humeruskprot
77.17.10↔	S Knchnzs oh Knchdrchr an Tb u Fb, Explr u Knchnb	80.01.11↔	Arthrt z Prthntf an d Schlit, Entf e Tp d Schltrgl
77.17.11↔	So Knochinzis oh Knochdurchtr an Tib u Fib, Fremdkentf	80.01.99↔	Arthrotomie zur Prothesenentfernung an der Schulter, sonstige
77.17.12↔	S Knchnzs oh Knchdrchr an Tb u Fb, Enl u Entf e Mdrträ	80.02↔	Arthrotomie zur Prothesenentfernung am Ellbogen
77.17.13↔	So Knochinzis oh Knochdurchtr an Tibia und Fib, Drain	80.03↔	Arthrotomie zur Prothesenentfernung am Handgelenk
77.17.99↔	So Knochinzis oh Knochdurchtr an Tibia und Fib, So	80.04.00↔	Arthrot zur Prothentf an Hand und Fing, n.n.bez.
77.18.00↔	S Knchnzs oh Knchdrchr an Trsl u Mtrs, n.n.bz.	80.04.10↔	Arthrt z Prthntf an Hnd u Fng, Entf e Daumstglprt
77.18.10↔	Sonstige Knochinzis ohne Knochdurchtr a Talus, n.n.bez.		
77.18.11↔	S Knchnzs oh Knchdrchr a Tls, Explr u Knchnb		
77.18.12↔	Sonstige Knochinzis oh Knochdurchtr a Talus, Fremdkentf		
77.18.13↔	S Knchnzs oh Knchdrchr a Tls, Enl u Entf e Mdrträ		
77.18.14↔	Sonstige Knochinzis ohne Knochdurchtr a Talus, Drain		
77.18.19↔	Sonstige Knochinzis ohne Knochdurchtr a Talus, sonstige		
77.18.20↔	Sonstige Knochinzis oh Knochdurchtr a Kalkan, n.n.bez.		
77.18.21↔	S Knchnzs oh Knchdrchr a Klkn, Explr u Knchnb		

80.04.11↔	Arthrt z Prthntf an Hnd u Fng, Entf e snst Fngngldprt	80.71.99↔	Synovektomie an der Schulter, sonstige
80.04.99↔	Arthrot zur Prothenf an Hand und Fing, sonstige	80.72.00↔	Synovektomie am Ellbogen, n.n.bez.
80.05.00↔	Arthrotomie zur Prothesenentfernung der Hüfte, n.n.bez.	80.72.10↔	Synovektomie a Ellbogen, Arthr Synovektomie a Ellbogen
80.05.10↔	Arthrot zur Prothenf d Hüfte, Entf e Femurkopfkappe	80.72.20↔	Synovektomie am Ellbogen, Offene Synovektomie am Ellbogen
80.05.11↔	Arthrt z Prthntf d Hüft, Entf e Glnkfnnnprths	80.72.99↔	Synovektomie am Ellbogen, sonstige
80.05.12↔	Arthrt z Prthntf d Hüft, Entf e Glnpfnnstüsch u GlschnPfnn	80.73.00↔	Synovektomie am Handgelenk, n.n.bez.
80.05.13↔	Arthrt z Prthntf d Hüft, Entf e Fmrkprt, Duokpfrth o Tp	80.73.10↔	Synovektomie a Hdgel, Arthr Synovektomie a Hdgel
80.05.14↔	Arthrt z Prthntf d Hüft, Entf e snst Endprth d Hüft	80.73.20↔	Synovektomie am Handgelenk, Offene Synovektomie am Handgelenk
80.05.99↔	Arthrotomie zur Prothesenentfernung der Hüfte, sonstige	80.73.99↔	Synovektomie am Handgelenk, sonstige
80.06↔	Arthrotomie zur Prothesenentfernung am Knie	80.75.00↔	Synovektomie an der Hüfte, n.n.bez.
80.07↔	Arthrotomie zur Prothesenentfernung am Sprunggelenk	80.75.10↔	Synovektomie an d Hüfte, Arthr Synovektomie an d Hüfte
80.08↔	Arthrotomie zur Prothesenentfernung an Fuss und Zehen	80.75.20↔	Synovektomie an der Hüfte, Offene Synovektomie an der Hüfte
80.09↔	Arthrotomie zur ProthEntf an anderer bez Lok	80.75.99↔	Synovektomie an der Hüfte, sonstige
80.10.00↔	Sonstige Arthrotomie, ohne Angabe der Lokalisation, n.n.bez.	80.76.00↔	Synovektomie am Knie, n.n.bez.
80.10.10↔	S Arthrt, oh Ang d Lk, Arthr Arthrt oh Ang d Lk, Glsp m Drain	80.76.10↔	Synovektomie am Knie, Arthroskopische Synovektomie am Kniegelenk
80.10.12↔	S Arthrt, oh Ang Lk, Arthr Arthrt oh Ang Lk, Enl o Entf Mdträg	80.76.11↔	Synovekt a Knie, Arthr Synovekt a prox Tibiofibgel
80.10.13↔	So Arthrot, oh Ang d Lok, So Gelsp m Drain oh Ang d Lok	80.76.20↔	Synovektomie am Knie, Offene Synovektomie am Kniegelenk
80.10.99↔	Sonstige Arthrotomie, ohne Angabe der Lokalisation, sonstige	80.76.21↔	Synovekt a Knie, Off Synovekt a prox Tibiofibulargelenk
80.12.00↔	Sonstige Arthrotomie des Ellbogens, n.n.bez.	80.76.99↔	Synovektomie am Knie, sonstige
80.12.10↔	So Arthrot d Ellb, Arthr Arthrot d Ellb, Gelsp m Drain	80.78.00↔	Synovektomie an Fuss und Zehen, n.n.bez.
80.12.11↔	S Arthrt d Ellb, Arthr Arthrt d Ellb, Entf freier Glkörper	80.78.10↔	Synovekt an Fuss und Zehen, Arthr Synovekt a Tarsomgel
80.12.12↔	S Arthrt d Ellb, Arthr Arthrt d Ellb, Enl o Entf e Mdträg	80.78.11↔	Synovekt an Fuss u Zehen, Arthr Synovekt a Metatarsgel
80.12.20↔	Sonstige Arthrot d Ellb, Arthrot d Ellb, Gelsp m Drain	80.78.19↔	Synovekt an Fuss u Zeh, So Arthr Synovekt an Fuss u Zeh
80.12.21↔	So Arthrot d Ellb, Arthrot d Ellb, Entf freier Gelkörper	80.78.20↔	Synovekt an Fuss und Zehen, Off Synovekt a Tarsomgel
80.12.99↔	Sonstige Arthrotomie des Ellbogens, sonstige	80.78.21↔	Synovekt an Fuss und Zehen, Off Synovekt a Metatarsgel
80.13.00↔	Sonstige Arthrotomie des Handgelenks, n.n.bez.	80.78.29↔	Synovekt an Fuss u Zeh, So off Synovekt an Fuss u Zeh
80.13.10↔	S Arthrt d Hdgl, Arthr Arthrt d Hdgl, Glsp m Drain	80.78.99↔	Synovektomie an Fuss und Zehen, sonstige
80.13.11↔	S Arthrt d Hdgl, Arthr Arthrt d Hdgl, Entf freier Glkörper	80.79.00↔	Synovektomie an and näher bez Lokalisationen, n.n.bez.
80.13.12↔	S Arthrt d Hdgl, Arthr Arthrt d Hdgl, Enl o Entf e Mdträg	80.79.10↔	Synvkt an and näh bz Lk, Arthr Synvkt a Strnklgl
80.13.20↔	So Arthrot d Hdgel, Arthrot d Handgel, Gelsp m Drain	80.79.11↔	Synovekt an and näh bez Lok, Arthr Synovekt a lliosgel
80.13.21↔	S Arthrt d Hdgl, Arthrt d Hdgl, Entf freier Glkörper	80.79.19↔	Synvkt an and näh bz Lk, Arthr Synvkt an and näh bz Lk
80.13.99↔	Sonstige Arthrotomie des Handgelenks, sonstige	80.79.20↔	Synovekt an and näh bez Lok, Off Synovekt a Sternoklgel
80.14.00↔	Sonstige Arthrotomie von Hand und Fingern, n.n.bez.	80.79.21↔	Synovekt an and näh bez Lok, Off Synovekt a lliosgel
80.14.10↔	S Arthrt v Hnd u Fng, Arthrt v Hnd u Fng, Glsp m Drain	80.79.22↔	Synovekt an and näh bez Lok, Off Synovekt an d Symphys
80.14.99↔	Sonstige Arthrotomie von Hand und Fingern, sonstige	80.79.29↔	Synvkt an and näh bz Lk, Off Synvkt an and näh bz Lk
80.16.00↔	Sonstige Arthrotomie des Knies, n.n.bez.	80.79.99↔	Synovektomie an and näher bez Lokalisationen, sonstige
80.16.10↔	S Arthrt d Knies, Arthr Arthrt d Kniegl, Glsp m Drain	80.83.00↔	Sonstige Lok Exz oder Destr e Gelläs a Hdgel, n.n.bez.
80.16.11↔	S Arthrt d Knies, Arthr Arthrt d Kniegl, Entf freier Glkörper	80.83.10↔	S Lk Exz o Dstr Glläs a Hdgl, Arthr Lk Exz o Dstr Glläs a Hdgl
80.16.12↔	S Arthrt d Knies, Arthr Arthrt d Kniegl, Enl o Entf e Mdträg	80.83.11↔	Sonstige Lok Exz o Destr e Gelläs a Hdgel, Débr a Hdgel
80.16.20↔	So Arthrot d Knies, Arthrot d Kniegel, Gelsp m Drain	80.83.12↔	So Lok Exz o Destr e Gelläs a Hdgel, Zystexst a Hdgel
80.16.21↔	S Arthrt d Knies, Arthrt d Kniegl, Entf freier Glkörper	80.83.99↔	Sonstige Lok Exz oder Destr e Gelläs a Hdgel, sonstige
80.16.99↔	Sonstige Arthrotomie des Knies, sonstige	80.85.00↔	Sonstige Lok Exz o Destr e Gelläs an d Hüfte, n.n.bez.
80.18.00↔	Sonstige Arthrotomie von Fuss und Zehen, n.n.bez.	80.85.10↔	Lk Exz/DstrGlläs anHüft, Arthr Lk Exz/DstrGlläs anHüft
80.18.10↔	S Arthrt v Fss u Zh, Arthr Arthrt v Fss u Zh, Glsp m Drain	80.85.11↔	So Lok Exz o Destr e Gelläs an d Hüfte, Débr a Hüftgel
80.18.11↔	S Arthrt v Fss u Zh, Arthr Arthrt v Fss u Zh, Entf freier Glkörper	80.85.12↔	S Lk Exz o Dstr e Glläs an d Hüft, Zystxst a Hüftgl
80.18.12↔	S Arthrt v Fss&Zh, Arthr Arthrt v Fss&Zh, Enl o Entf e Mdträg	80.85.99↔	Sonstige Lok Exz o Destr e Gelläs an d Hüfte, sonstige
80.18.20↔	S Arthrt v Fss u Zh, Arthrt v Fss u Zh, Glsp m Drain	80.86.00↔	Sonstige Lok Exz oder Destr e Gelläs a Knie, n.n.bez.
80.18.21↔	S Arthrt v Fss u Zh, Arthrt v Fss u Zh, Entf freier Glkörper	80.86.10↔	S Lk Exz o Dstr e Glläs a Knie, Arthr Lk Exz o Dstr a Kniegl
80.18.99↔	Sonstige Arthrotomie von Fuss und Zehen, sonstige	80.86.11↔	So Lok Exz o Destr e Gelläs a Knie, Débr a Kniegel
80.19.00↔	Sonstige Arthrot an and bez Lokalisation, n.n.bez.	80.86.12↔	So Lok Exz o Destr e Gelläs a Knie, Zystexst a Kniegel
80.19.10↔	S Arthrt an and bz Lk, Arthr Arthrt d Strnklgl, Glsp m Drain	80.86.13↔	S Lk Exz o Dstr e Glläs a Knie, Exz e Mnksngnglions a Kniegl
80.19.11↔	S Arthrt an and bz Lk, Arthr Arthrt Strnklgl, Entf freier Glkörper	80.86.99↔	Sonstige Lok Exz oder Destr e Gelläs a Knie, sonstige
80.19.12↔	S Arthrt an and bz Lk, Arthr Arthrt Strnklgl, Enl o Entf Mdträg	80.87.00↔	Sonstige Lok Exz o Destr e Gelläs a Sg, n.n.bez.
80.19.20↔	S Arthrt an and bz Lk, Arthrt d Strnklgl, Glsp m Drain	80.87.10↔	S Lk Exz o Dstr Glläs a Sg, Arthr Lk Exz o Dstr Glläs a ob Sg
80.19.21↔	S Arthrt an and bz Lk, Arthrt d Strnklgl, Entf freier Glkörper	80.87.11↔	Sonstige Lok Exz o Destr e Gelläs a Sg, Débr a ob Sg
80.19.29↔	So Arthrot an and bez Lok, So Arthrot d Sternoklgel	80.87.12↔	So Lok Exz o Destr e Gelläs a Sg, Zystexst a ob Sg
80.19.90↔	S Arthrt an and bz Lk, Arthr Arthrt an and bz Lk, Glsp m Drain	80.87.19↔	S Lk Exz o Dstr e Glläs a Sg, S Lk Exz o Dstr e Glläs a ob Sg
80.19.91↔	S Arthrt an and bz Lk, Arthr Arthrt an and bz Lk, Entf fr Glkörper	80.87.20↔	S Lk Exz o Dstr Glläs a Sg, Arthr Lk Exz o Dstr Glläs a unt Sg
80.19.92↔	Arthrt a.a.bz. Lk, Arthr Arthrt a.a.bz. Lk, Enl/EntfMdträg	80.87.21↔	So Lok Exz o Destr e Gelläs a Sg, Débr a unteren Sg
80.19.93↔	S Arthrt an and bz Lk, Arthrt an and bz Lk, Glsp m Drain	80.87.22↔	So Lok Exz o Destr e Gelläs a Sg, Zystexst a unt Sg
80.19.94↔	S Arthrt an and bz Lk, Arthrt an and bz Lk, Entf fr Glkörper	80.87.29↔	S Lk Exz o Dstr e Glläs a Sg, S Lk Exz o Dstr e Glläs a unt Sg
80.19.99↔	Sonstige Arthrot an and bez Lokalisation, sonstige	80.87.99↔	Sonstige Lok Exz o Destr e Gelläs a Sg, sonstige
80.70.00↔	Synovektomie, ohne Angabe der Lokalisation, n.n.bez.	80.88.00↔	So Lok Exz o Destr e Gelläs an Fuss und Zehen, n.n.bez.
80.70.10↔	Synovektomie, ohne Ang d Lok, Arthr Synovektomie	80.88.10↔	S Lk Exz/DstrGlläs a Fs u Zh, Arthr Lk Exz/DstrGlläs a Fs u Zh
80.70.20↔	Synovektomie, ohne Angabe der Lokalisation, Offene Synovektomie	80.88.20↔	S Lk Exz o Dstr e Glläs an Fss u Zh, Débr a Mittrsgl
80.70.99↔	Synovektomie, ohne Angabe der Lokalisation, sonstige	80.88.21↔	S Lk Exz o Dstr e Glläs an Fss u Zh, Zystxst a Mittrsgl
80.71.00↔	Synovektomie an der Schulter, n.n.bez.	80.88.29↔	S Lk Exz o Dstr e Glläs an Fss u Zh, S Lk Exz o Dstr a Mittrsgl
80.71.10↔	Synovektomie an der Schulter, Humeroglenoidalgelenk	80.88.30↔	S Lk Exz o Dstr e Glläs an Fss u Zh, Débr an Zhgl
80.71.11↔	Synovektomie an der Schulter, Akromioklavikulargelenk		

80.88.40↔	S Lk Exz o Dstr e Gläs an Fss u Zh, Débr an snst Fssgl	84.29.00↔	Sonstige Replantation, n.n.bez.
80.88.50↔	S Lk Exz o Dstr Gläs an Fss&Zh,Zystxst an snst Gl v Fss&Zh	84.29.10↔	Sonstige Replantation, Obere Extremität
80.88.59↔	Lk Exz/DstrGläs an Fss/Zh, Lk Exz/Dstr an snst GIFss/Zh	84.29.20↔	Sonstige Replantation, Untere Extremität
80.88.99↔	So Lok Exz o Destr e Gelläs an Fuss und Zehen, So	84.29.99↔	Sonstige Replantation, sonstige
80.89.00↔	So Lok Exz o Destr e Gelläs an and bez Lok, n.n.bez.	84.3x.00↔	Revision eines Amputationsstumpfes, n.n.bez.
80.89.20↔	S Lk Exz/DstrGläs an and bz Lk,Arthr Lk Exz/DstrGläs a lliosgl	84.3x.10↔	Revision eines Amputationsstumpfes, Schulter- und Oberarmregion
80.89.21↔	S Lk Exz o Dstr e Gläs an and bz Lk, Débr a lliosgl	84.3x.11↔	Revision eines Amputationsstumpfes, Unterarmregion
80.89.22↔	S Lk Exz o Dstr e Gläs an and bz Lk, Zystxst a lliosgl	84.3x.12↔	Revision eines Amputationsstumpfes, Handregion
80.89.29↔	S Lk Exz o Dstr e Gläs an and bz Lk, S Lk Exz o Dstr a lliosgl	84.3x.13↔	Revision eines Amputationsstumpfes, Untere Extremität
80.89.41↔	S Lk Exz o Dstr e Gläs an and bz Lk, Débr e Gläs an and bz Lk	84.3x.19↔	Revision eines Amputationsstumpfes, Andere Lokalisation
80.89.42↔	S Lk Exz o Dstr e Gläs an and bz Lk, Zystxst an Gl and bz Lk	84.3x.99↔	Revision eines Amputationsstumpfes, sonstige
80.89.99↔	So Lok Exz o Destr e Gelläs an and bez Lok, So	84.66.00↔	Rev o Ersetz von künstl Diskproth, zervikal, n.n.bez.
81.30↔	Reoperation einer Spondylodese, n.n.bez.	84.66.10↔	Ersetzen von künstlicher Diskusprothese, zervikal
81.53.00↔	Revision einer Hüftendoprothese, n.n.bez.	84.66.20↔	Revision von künstlicher Diskusprothese, zervikal
81.53.10↔	Revision einer Hüftendoprothese, ohne Wechsel	84.66.99↔	Rev o Ersetz von künstl Diskproth, zervikal, sonstige
81.53.11↔	Rv e Hüftndprth, Rv e Obrfrsprt a Hüftgl u Neuimpl e Hüftndprth	84.67↔	Revision oder Ersetzen von künstlicher Diskusprothese, thorakal
81.53.12↔	Rv e Hüftndprth, Rv e Duokpfrth u Neuimpl e Hüftndprth	84.68.00↔	Rev o Ersetz von künstl Diskproth, lumbosakr, n.n.bez.
81.53.13↔	Rv e Hüftndprth, Rv e snst Hüftndprth u Neuimpl e Hüftndprth	84.68.10↔	Ersetzen von künstlicher Diskusprothese, lumbosakral
81.53.99↔	Revision einer Hüftendoprothese, sonstige	84.68.20↔	Revision von künstlicher Diskusprothese, lumbosakral
81.55.00↔	Revision einer Knieprothese, n.n.bez.	84.68.99↔	Rev o Ersetz von künstl Diskproth, lumbosakr, sonstige
81.55.10↔	Revision einer Knieprothese, ohne Wechsel	84.69.00↔	Revision oder Ersetzen von künstlicher Diskusprothese, n.n.bez.
81.55.11↔	Rv e Knieprth, Rv e Knieprth u Wchs e Pllaerstz	84.69.10↔	Ersetzen von künstlicher Diskusprothese
81.55.12↔	Rv e Knieprth, Rv e Knieprth u Neuimpl e Knieendprths	84.69.20↔	Revision von künstlicher Diskusprothese
81.55.99↔	Revision einer Knieprothese, sonstige	84.69.99↔	Revision oder Ersetzen von künstlicher Diskusprothese, sonstige
81.59.00↔	Revision des Gelenkersatzes der unteren Extremitäten, n.n.bez.	84.91↔	Amputation, n.n.bez.
81.59.10↔	Revision d Gelers d unteren Extrem, ohne Wechsel	86.25.00↔	Dermabrasion, n.n.bez.
81.59.11↔	Rv d Glrs d unt Extrm, Rv u Wchs e Sprngglnkndprths	86.25.10↔	Kleinfächige Dermabrasion
81.59.12↔	Rv d Glrs d unt Extrm, Rv u Wchs e Fsswrzlnndprths	86.25.20↔	Großfächige Dermabrasion
81.59.13↔	Rv d Glrs d unt Extrm, Rv u Wchs e Vrfss Zhndprt	86.25.99↔	Dermabrasion, sonstige
81.59.99↔	Revision des Gelenkersatzes der unteren Extremitäten, sonstige	86.4x.00↔	Radikale Exzision einer Hautläsion, n.n.bez.
81.90.00↔	Chondrozytentransplantation, n.n.bez.	86.4x.10↔	Radikale Exz e Hautläs a Kopf mit histgr Kontrolle
81.90.20↔	Autg matrixinduzierte Chondrozyt an Gel, offen chir	86.4x.11↔	Radikale Exz e Hautläs d Halses mit histgr Kontrolle
81.90.99↔	Chondrozytentransplantation, sonstige	86.4x.13↔	Rad Exz e Hautläs an Unterarm und Hand m histgr Kontr
84.00↔	Amputation an der oberen Extremität, n.n.bez.	86.4x.17↔	Rd Exz e Hautläs an Leist u Gnrg u Gsäß m histgr Kntr
84.01↔	Amput und Exartikulat an e Fing (ausgen am Daum)	86.4x.18↔	Radikale Exz e Hautläs d unteren Extrem m histgr Kontr
84.02↔	Amputation und Exartikulation am Daumen	86.4x.19↔	Radikale Exz e Hautläs and Lok mit histgr Kontr
84.03.00↔	Hand-Amputation, n.n.bez.	86.4x.20↔	Rad Exz e Hautläs a Kopf m Tx o Transp von Haut
84.03.10↔	HandAmput, Komplette HandAmput an Handwur o Mitthand	86.4x.21↔	Rad Exz e Hautläs d Halses m Tx o Transp von Haut
84.03.99↔	Hand-Amputation, sonstige	86.4x.22↔	Rd Exz e Hautläs an Schlt u Axll m Tx o Trnsp v Haut
84.04↔	Handgelenks-Exartikulation	86.4x.23↔	Rad Exz e Hautläs an Oba u Ellb m Tx o Transp von Haut
84.05↔	Vorderarm-Amputation	86.4x.24↔	Rad Exz e Hautläs d Unterarmes m Tx o Transp von Haut
84.06↔	Ellbogen-Exartikulation	86.4x.25↔	Rad Exz e Hautläs d Hand m Tx o Transp von Haut
84.07↔	Oberarm-Amputation	86.4x.26↔	Rad Exz e Hautläs an Bruw u Rücken m Tx o Transp v Haut
84.08↔	Schultergelenk-Exartikulation	86.4x.27↔	Rad Exz e Hautläs an d Bauchreg m Tx o Transp von Haut
84.09↔	Interthorakoskopuläre Amputation	86.4x.28↔	Rad Exz e Hautläs d Leist u Genreg m Tx o Transp v Haut
84.10↔	Amputation der unteren Extremität, n.n.bez.	86.4x.29↔	Rad Exz e Hautläs and Lok m Tx o Transp von Haut
84.11↔	Zehenamputation	86.4x.2a↔	Rad Exz e Hautläs a Gesäß m Tx o Transp von Haut
84.12↔	Amputation durch Fuss	86.4x.2b↔	Rad Exz e Hautläs d unt Extrem m Tx o Transp von Haut
84.13↔	Exartikulation im Sprunggelenk	86.4x.30↔	Mkrgr Chr a Schnllschntt (Mhs' Mkrgrphc Sgrgy)
84.14↔	Transmalleoläre Amputation im Sprunggelenk	86.4x.31↔	Mkrgr Chr a Prffnschntt (3DHstglie n Tübngnr Mthd)
84.15↔	Sonstige Unterschenkel-Amputation	86.4x.99↔	Radikale Exzision einer Hautläsion, sonstige
84.16↔	Knie-Exartikulation	86.59.20†↔	Sekundärmaht von Haut und Subkutangewebe anderer Lokalisation
84.17↔	Oberschenkel-Amputation	86.60↔	Freies Hauttransplantat, n.n.bez.
84.18↔	Hüft-Exartikulation	86.61.00↔	Vollhauttransplantat an die Hand, n.n.bez.
84.19↔	Abdominopelvine Amputation	86.61.10↔	Kleinfächiges Vollhauttransplantat an die Hand
84.21↔	Daumen-Replantation	86.61.20↔	Großfächiges Vollhauttransplantat an die Hand
84.22↔	Finger-Replantation (ausser Daumen)	86.61.99↔	Vollhauttransplantat an die Hand, sonstige
84.23.00↔	Replantation von Vorderarm, Handgelenk oder Hand, n.n.bez.	86.62.00↔	Sonstiges Hauttransplantat an die Hand, n.n.bez.
84.23.10↔	Repl von Vorderarm, Hdgel o Hand, Repl von Vorderarm	86.62.10↔	Kleinfächiges Spalthauttransplantat an die Hand
84.23.11↔	Repl von Vorderarm, Hdgel o Hand, Repl von Hdgel o Hand	86.62.20↔	Großfächiges Spalthauttransplantat an die Hand
84.23.99↔	Replantation von Vorderarm, Handgelenk oder Hand, sonstige	86.62.99↔	Sonstiges Hauttransplantat an die Hand, sonstiges
84.24↔	Oberarm-Replantation	86.63.00↔	Vollhauttransplantat an andere Lokalisationen, n.n.bez.
84.25↔	Zehen-Replantation	86.63.10↔	Kleinfl VollhautTx an D Kopf (auss Lip und Mund)
84.26↔	Fuss-Replantation	86.63.11↔	Kleinfächiges Vollhauttransplantat an den Hals
84.27.00↔	Replantation von Unterschenkel oder Sprunggelenk, n.n.bez.	86.63.12↔	Kleinfächiges Vollhauttransplantat an Schulter und Oberarm
84.27.10↔	Repl von Us o Sg, Repl vom Us i Kniebereich	86.63.13↔	Kleinfächiges Vollhauttransplantat an den Unterarm
84.27.99↔	Replantation von Unterschenkel oder Sprunggelenk, sonstige	86.63.15↔	Kleinfl Vollhauttransplantat an Bruw, Bauch und Rücken
84.28↔	Oberschenkel-Replantation		

86.63.16↔	Kleinfll Vollhauttransplantat an d Leisten und Genreg	86.67.21↔	Großflächiges temporäres Haut-Regenerationsgraft an den Hals
86.63.17↔	Kleinfllächiges Vollhauttransplantat an das Gesäß	86.67.22↔	Grofl temporäres HautRegenergraft an Schulter und Oba
86.63.18↔	Kleinfll Vollhauttransplantat an Os und Unterschenkel	86.67.23↔	Großflächiges temporäres Haut-Regenerationsgraft an den Unterarm
86.63.19↔	Kleinfllächiges Vollhauttransplantat an andere Lokalisation	86.67.24↔	Großflächiges temporäres Haut-Regenerationsgraft an die Hand
86.63.1a↔	Kleinfllächiges Vollhauttransplantat an den Fuß	86.67.25↔	Grofl temporäres HautRegenergraft an Bruw und Rücken
86.63.20↔	Grofl VollhautTx an D Kopf (auss Lip und Mund)	86.67.26↔	Grofl temporäres HautRegenerationsgraft an d Bauchreg
86.63.21↔	Großflächiges Vollhauttransplantat an den Hals	86.67.27↔	Grofl temporäres HautRegenergraft an d untere Extrem
86.63.22↔	Großflächiges Vollhauttransplantat an Schulter und Oberarm	86.67.29↔	Grofl temporäres HautRegenerationsgraft an And Lok
86.63.23↔	Großflächiges Vollhauttransplantat an den Unterarm	86.67.30↔	Permanenter Hautersatz durch Epidermisersatzmaterial
86.63.25↔	Grofl Vollhauttransplantat an Bruw, Bauch und Rücken	86.67.31↔	Permanenter Hautersatz durch Dermisersatzmaterial
86.63.26↔	Grofl Vollhauttransplantat an d Leisten und Genreg	86.67.99↔	Haut-Regenerationsgraft, sonstige
86.63.27↔	Großflächiges Vollhauttransplantat an das Gesäß	86.69.00↔	Sonstige Hauttransplantation an andere Lokalisationen, n.n.bez.
86.63.28↔	Grofl Vollhauttransplantat an Os und Unterschenkel	86.69.10↔	Klfl Spalthauttx an D Kopf (auss Lip und Mund)
86.63.29↔	Großflächiges Vollhauttransplantat an andere Lokalisation	86.69.11↔	Kleinfllächige Spalthauttransplantation an den Hals
86.63.2a↔	Großflächiges Vollhauttransplantat an den Fuß	86.69.12↔	Kleinfllächige Spalthauttransplantation an Schulter und Oberarm
86.63.99↔	Vollhauttransplantat an andere Lokalisation, sonstige	86.69.13↔	Kleinfllächige Spalthauttransplantation an den Unterarm
86.65.00↔	Heterologe Hauttransplantation, n.n.bez.	86.69.14↔	Kleinfllächige Spalthauttransplantation an die Hand
86.65.10↔	Kleinfllächige heterologe Hauttransplantation an den Kopf	86.69.15↔	Kleinfllächige Spalthauttransplantation an Brustwand und Rücken
86.65.11↔	Kleinfllächige heterologe Hauttransplantation an den Hals	86.69.16↔	Kleinfllächige Spalthauttransplantation an der Bauchregion
86.65.12↔	Kleinfllächige heterol Hauttx an Schulter und Oberarm	86.69.17↔	Klfl Spalthauttransplantation an d Leisten und Genreg
86.65.13↔	Kleinfllächige heterologe Hauttransplantation an den Unterarm	86.69.18↔	Klfl Spalthauttransplantation an Os und Unterschenkel
86.65.14↔	Kleinfllächige heterologe Hauttransplantation an die Hand	86.69.19↔	Kleinfllächige Spalthauttransplantation an andere Lokalisation
86.65.15↔	Kleinfllächige heterologe Hauttx an Bruw und Rücken	86.69.1a↔	Kleinfllächige Spalthauttransplantation an den Fuß
86.65.16↔	Kleinfllächige heterologe Hauttransplantation an die Bauchregion	86.69.20↔	Grofl Spalthauttx an D Kopf (auss Lip und Mund)
86.65.17↔	Kleinfllächige heterologe Hauttx an d untere Extrem	86.69.21↔	Großflächige Spalthauttransplantation an den Hals
86.65.19↔	Kleinfllächige heterologe Hauttx an And Lokalisation	86.69.22↔	Großflächige Spalthauttransplantation an Schulter und Oberarm
86.65.20↔	Großflächige heterologe Hauttransplantation an den Kopf	86.69.23↔	Großflächige Spalthauttransplantation an den Unterarm
86.65.21↔	Großflächige heterologe Hauttransplantation an den Hals	86.69.24↔	Großflächige Spalthauttransplantation an die Hand
86.65.22↔	Grofl heterologe Hauttx an Schulter und Oberarm	86.69.25↔	Großflächige Spalthauttransplantation an Brustwand und Rücken
86.65.23↔	Großflächige heterologe Hauttransplantation an den Unterarm	86.69.26↔	Großflächige Spalthauttransplantation an die Bauchregion
86.65.24↔	Großflächige heterologe Hauttransplantation an die Hand	86.69.27↔	Grofl Spalthauttransplantation an d Leisten und Genreg
86.65.25↔	Grofl heterologe Hauttransplantation an Bruw und Rücken	86.69.28↔	Großflächige Spalthauttransplantation an das Gesäß
86.65.26↔	Großflächige heterologe Hauttransplantation an Bauchregion	86.69.29↔	Großflächige Spalthauttransplantation an andere Lokalisation
86.65.27↔	Grofl heterologe Hauttransplantation an d untere Extrem	86.69.2a↔	Grofl Spalthauttransplantation an Os und Unterschenkel
86.65.29↔	Grofl heterologe Hauttx an And Lokalisation	86.69.2b↔	Großflächige Spalthauttransplantation an den Fuß
86.65.30↔	Transplantation von Schweinehaut	86.69.99↔	Sonstige Hauttransplantation an andere Lokalisationen, sonstige
86.65.40↔	Prm Hautrstz d zweischchtgs DrmsEpdrmsErstzmtrial	86.70↔	Gestielte oder freie Lappen, n.n.bez.
86.65.99↔	Heterologe Hauttransplantation, sonstige	86.71↔	Harauspräp und Vorbereit von gestielt oder fr Lp
86.66.00↔	Homologe Hauttransplantation, n.n.bez.	86.72↔	Verschiebung eines gestielten Lappens
86.66.10↔	Kleinfllächige homologe Hauttransplantation an den Kopf	86.73.00↔	Anbr von gestieltem oder fr Lappen an d Hand, n.n.bez.
86.66.11↔	Kleinfllächige homologe Hauttransplantation an den Hals	86.73.10↔	Kleinfllächige Dehnungsplastik an die Hand
86.66.12↔	Kleinfllächige homologe Hauttx an Schulter und Oberarm	86.73.11↔	Kleinfllächige Verschiebe-Rotationsplastik an die Hand
86.66.13↔	Kleinfllächige homologe Hauttransplantation an den Unterarm	86.73.12↔	Kleinfllächige Transpositionsplastik an die Hand
86.66.14↔	Kleinfllächige homologe Hauttransplantation an die Hand	86.73.13↔	Kleinfllächige Insellappenplastik an die Hand
86.66.15↔	Kleinfllächige homologe Hauttx an Bruw und Rücken	86.73.14↔	Kleinfllächige Z-Plastik an die Hand
86.66.16↔	Kleinfllächige homologe Hauttransplantation an die Bauchregion	86.73.20↔	Großflächige Dehnungsplastik an die Hand
86.66.17↔	Kleinfllächige homologe Hauttx an d untere Extrem	86.73.21↔	Großflächige Verschiebe-Rotationsplastik an die Hand
86.66.19↔	Kleinfllächige homologe Hauttx an And Lokalisation	86.73.22↔	Großflächige Transpositionsplastik an die Hand
86.66.20↔	Großflächige homologe Hauttransplantation an den Kopf	86.73.23↔	Großflächige Insellappenplastik an die Hand
86.66.21↔	Großflächige homologe Hauttransplantation an den Hals	86.73.24↔	Großflächige Z-Plastik an die Hand
86.66.22↔	Grofl homologe Hauttx an Schulter und Oberarm	86.73.29↔	Sonstige lokale Lappenplastik an die Hand
86.66.23↔	Großflächige homologe Hauttransplantation an den Unterarm	86.73.30↔	Anbr von fr Lappen mit mikrovaskulärer Anast an d Hand
86.66.24↔	Großflächige homologe Hauttransplantation an die Hand	86.73.40↔	Anbr von gestielt regionalem o gestielt Fernl an d Hand
86.66.25↔	Grofl homologe Hauttransplantation an Bruw und Rücken	86.73.80↔	Kombinierte plastische Eingriffe an Haut und Unterhaut der Hand
86.66.26↔	Großflächige homologe Hauttransplantation an die Bauchregion	86.73.99↔	Anbr von gestielten oder fr Lappen an d Hand, sonstige
86.66.27↔	Grofl homologe Hauttransplantation an d untere Extrem	86.74.00↔	Anbr von gestielt oder fr Lappen an And Lok, n.n.bez.
86.66.29↔	Großflächige homologe Hauttransplantation an andere Lokalisation	86.74.10↔	Kleinfllächige Dehnungsplastik am Kopf (außer Lippe und Mund)
86.66.99↔	Homologe Hauttransplantation, sonstige	86.74.11↔	Kleinfllächige Dehnungsplastik am Hals
86.67.00↔	Haut-Regenerationsgraft, n.n.bez.	86.74.12↔	Kleinfllächige Dehnungsplastik an Schulter und Oberarm
86.67.10↔	Kleinfllächiges temporäres Haut-Regenerationsgraft an den Kopf	86.74.13↔	Kleinfllächige Dehnungsplastik am Unterarm
86.67.11↔	Kleinfllächiges temporäres Haut-Regenerationsgraft an den Hals	86.74.14↔	Kleinfllächige Dehnungsplastik an Brustwand und Rücken
86.67.12↔	Kleinfll temporäres HautRegenergraft an Schult und Oba	86.74.15↔	Kleinfllächige Dehnungsplastik an der Bauchregion
86.67.13↔	Kleinfll temporäres HautRegenergraft an D Unterarm	86.74.16↔	Kleinfllächige Dehnungsplastik an der Leisten- und Genitalregion
86.67.14↔	Kleinfllächiges temporäres Haut-Regenerationsgraft an die Hand	86.74.17↔	Kleinfllächige Dehnungsplastik am Gesäß
86.67.15↔	Kleinfll temporäres HautRegenergraft an Bruw und Rücken	86.74.18↔	Kleinfllächige Dehnungsplastik an Oberschenkel und Unterschenkel
86.67.16↔	Kleinfll temporäres HautRegenergraft an d Bauchreg		
86.67.17↔	Kleinfll temporäres HautRegenergraft an d untere Extrem		
86.67.19↔	Kleinfll temporäres HautRegenerationsgraft an And Lok		
86.67.20↔	Großflächiges temporäres Haut-Regenerationsgraft an den Kopf		

86.74.19↔	Kleinflächige Dehnungsplastik, an andere Lokalisationen	86.76.1a↔	Großflächige Dehnungsplastik an Oberschenkel und Unterschenkel
86.74.1a↔	Kleinflächige Dehnungsplastik am Fuß	86.76.1b↔	Großflächige Dehnungsplastik am Fuß
86.74.20↔	Klfl VerschiebeRotationspl a Kopf (auss Lip und Mund)	86.76.20↔	Groß VerschiebeRotationspl a Kopf (auss Lip und Mund)
86.74.21↔	Kleinflächige Verschiebe-Rotationsplastik am Hals	86.76.21↔	Großflächige Verschiebe-Rotationsplastik am Hals
86.74.22↔	Klfl VerschiebeRotationsplastik an Schulter und Oba	86.76.22↔	Großflächige Verschiebe-Rotationsplastik an Schulter und Oberarm
86.74.23↔	Kleinflächige Verschiebe-Rotationsplastik am Unterarm	86.76.23↔	Großflächige Verschiebe-Rotationsplastik am Unterarm
86.74.24↔	Kleinflächige Verschiebe-Rotationsplastik an der Hand	86.76.24↔	Großflächige Verschiebe-Rotationsplastik an Brustwand und Rücken
86.74.25↔	Klfl VerschiebeRotationsplastik an Bruw und Rücken	86.76.25↔	Großflächige Verschiebe-Rotationsplastik an der Bauchregion
86.74.26↔	Kleinflächige Verschiebe-Rotationsplastik an der Bauchregion	86.76.26↔	Groß VerschiebeRotationspl an d Leist und Genreg
86.74.27↔	Klfl VerschiebeRotationsplastik an d Leist und Genreg	86.76.27↔	Großflächige Verschiebe-Rotationsplastik am Gesäß
86.74.28↔	Kleinflächige Verschiebe-Rotationsplastik am Gesäß	86.76.28↔	Groß VerschiebeRotationspl an Os und Unterschenkel
86.74.29↔	Klfl VerschiebeRotationsplastik, an And Lokalisationen	86.76.29↔	Großflächige Verschiebe-Rotationsplastik an andere Lokalisation
86.74.2a↔	Klfl VerschiebeRotationspl an Os und Unterschenkel	86.76.2a↔	Großflächige Verschiebe-Rotationsplastik am Fuß
86.74.2b↔	Kleinflächige Verschiebe-Rotationsplastik am Fuß	86.76.30↔	Groß Transpositionsplastik a Kopf (auss Lip und Mund)
86.74.30↔	Klfl Transpositionsplastik a Kopf (auss Lippe und Mund)	86.76.31↔	Großflächige Transpositionsplastik am Hals
86.74.31↔	Kleinflächige Transpositionsplastik am Hals	86.76.32↔	Großflächige Transpositionsplastik an Schulter und Oberarm
86.74.32↔	Kleinflächige Transpositionsplastik an Schulter und Oberarm	86.76.33↔	Großflächige Transpositionsplastik am Unterarm
86.74.33↔	Kleinflächige Transpositionsplastik am Unterarm	86.76.34↔	Großflächige Transpositionsplastik an Brustwand und Rücken
86.74.34↔	Kleinflächige Transpositionsplastik an Brustwand und Rücken	86.76.35↔	Großflächige Transpositionsplastik an der Bauchregion
86.74.35↔	Kleinflächige Transpositionsplastik an der Bauchregion	86.76.36↔	Groß Transpositionsplastik an d Leisten und Genreg
86.74.36↔	Klfl Transpositionsplastik an d Leisten und Genreg	86.76.37↔	Großflächige Transpositionsplastik am Gesäß
86.74.37↔	Kleinflächige Transpositionsplastik am Gesäß	86.76.38↔	Groß Transpositionsplastik an Os und Unterschenkel
86.74.38↔	Klfl Transpositionsplastik an Os und Unterschenkel	86.76.39↔	Großflächige Transpositionsplastik an andere Lokalisation
86.74.39↔	Kleinflächige Transpositionsplastik, an andere Lokalisationen	86.76.3a↔	Großflächige Transpositionsplastik am Fuß
86.74.3a↔	Kleinflächige Transpositionsplastik am Fuß	86.76.40↔	Großflächige Insellappenplastik am Kopf (außer Lippe und Mund)
86.74.40↔	Kleinflächige Insellappenplastik am Kopf (außer Lippe und Mund)	86.76.41↔	Großflächige Insellappenplastik am Hals
86.74.41↔	Kleinflächige Insellappenplastik am Hals	86.76.42↔	Großflächige Insellappenplastik an Schulter und Oberarm
86.74.42↔	Kleinflächige Insellappenplastik an Schulter und Oberarm	86.76.43↔	Großflächige Insellappenplastik am Unterarm
86.74.43↔	Kleinflächige Insellappenplastik am Unterarm	86.76.44↔	Großflächige Insellappenplastik an Brustwand und Rücken
86.74.44↔	Kleinflächige Insellappenplastik an Brustwand und Rücken	86.76.45↔	Großflächige Insellappenplastik an der Bauchregion
86.74.45↔	Kleinflächige Insellappenplastik an der Bauchregion	86.76.46↔	Groß Insellappenplastik an d Leisten und Genreg
86.74.46↔	Kleinflächige Insellappl an d Leisten und Genreg	86.76.47↔	Großflächige Insellappenplastik am Gesäß
86.74.47↔	Kleinflächige Insellappenplastik am Gesäß	86.76.48↔	Groß Insellappl an Oberschenkel und Unterschenkel
86.74.48↔	Klfl Insellappl an Oberschenkel und Unterschenkel	86.76.49↔	Großflächige Insellappenplastik, an andere Lokalisationen
86.74.49↔	Kleinflächige Insellappenplastik, an andere Lokalisationen	86.76.4a↔	Großflächige Insellappenplastik am Fuß
86.74.4a↔	Kleinflächige Insellappenplastik am Fuß	86.76.50↔	Großflächige Z-Plastik am Kopf (außer Lippe und Mund)
86.74.50↔	Kleinflächige Z-Plastik am Kopf (außer Lippe und Mund)	86.76.51↔	Großflächige Z-Plastik am Hals
86.74.51↔	Kleinflächige Z-Plastik am Hals	86.76.52↔	Großflächige Z-Plastik an Schulter und Oberarm
86.74.52↔	Kleinflächige Z-Plastik an Schulter und Oberarm	86.76.53↔	Großflächige Z-Plastik am Unterarm
86.74.53↔	Kleinflächige Z-Plastik am Unterarm	86.76.54↔	Großflächige Z-Plastik an Brustwand und Rücken
86.74.54↔	Kleinflächige Z-Plastik an Brustwand und Rücken	86.76.55↔	Großflächige Z-Plastik an der Bauchregion
86.74.55↔	Kleinflächige Z-Plastik an der Bauchregion	86.76.56↔	Großflächige Z-Plastik an der Leisten- und Genitalregion
86.74.56↔	Kleinflächige Z-Plastik an der Leisten- und Genitalregion	86.76.57↔	Großflächige Z-Plastik am Gesäß
86.74.57↔	Kleinflächige Z-Plastik am Gesäß	86.76.58↔	Großflächige Z-Plastik an Oberschenkel und Unterschenkel
86.74.58↔	Kleinflächige Z-Plastik an Oberschenkel und Unterschenkel	86.76.59↔	Großflächige Z-Plastik an andere Lokalisationen
86.74.59↔	Kleinflächige Z-Plastik, an andere Lokalisationen	86.76.5a↔	Großflächige Z-Plastik am Fuß
86.74.5a↔	Kleinflächige Z-Plastik am Fuß	86.76.99↔	Anbr von gestielt o fr Lp an And Lok, GroFl, sonstige
86.74.99↔	Anbr von gestielt oder fr Lappen an And Lok, sonstige	86.77.00↔	Anbringen von sonstiger lokaler Lappenplastik, n.n.bez.
86.75.00↔	Revision von gestieltem oder freiem Lappen, n.n.bez.	86.77.10↔	Sonstige lokale Lappenplastik am Kopf (außer Lippe und Mund)
86.75.10↔	Revision von gestielt o fr Lp o fr Hauttx d Kopfes	86.77.11↔	Sonstige lokale Lappenplastik am Hals
86.75.11↔	Revision von gestielt o fr Lp o fr Hauttx d Halses	86.77.12↔	Sonstige lokale Lappenplastik an Schulter und Oberarm
86.75.12↔	Rev von gestielt o fr Lp o fr Hauttx von Schult und Oba	86.77.13↔	Sonstige lokale Lappenplastik am Unterarm
86.75.13↔	Revision von gestielt o fr Lp o fr Hauttx d Unterarmes	86.77.14↔	Sonstige lokale Lappenplastik an Brustwand und Rücken
86.75.14↔	Revision von gestielt oder fr Lp oder fr Hauttx d Hand	86.77.15↔	Sonstige lokale Lappenplastik an der Bauchregion
86.75.15↔	Rev von gestielt o fr Lp o fr Hauttx d Bruw und Rücken	86.77.16↔	Sonstige lokale Lappenplastik an der Leisten- und Genitalregion
86.75.16↔	Revision von gestielt o fr Lp o fr Hauttx d Bauchreg	86.77.17↔	Sonstige lokale Lappenplastik am Gesäß
86.75.17↔	Rev von gestielt o fr Lp o fr Hauttx d unteren Extrem	86.77.18↔	Sonstige lokale Lappenplastik an Oberschenkel und Unterschenkel
86.75.19↔	Revision von gestielt oder fr Lp oder fr Hauttx and Lok	86.77.19↔	Sonstige lokale Lappenplastik, an andere Lokalisationen
86.75.99↔	Revision von gestieltem oder freiem Lappen, sonstige	86.77.1a↔	Sonstige lokale Lappenplastik am Fuß
86.76.00↔	Anbr von gestielt o fr Lp an And Lok, GroFl, n.n.bez.	86.77.99↔	Anbringen von sonstiger lokaler Lappenplastik, sonstige
86.76.10↔	Großflächige Dehnungsplastik am Kopf (außer Lippe und Mund)	86.78.00↔	Sonstige Lappenplastiken, n.n.bez.
86.76.11↔	Großflächige Dehnungsplastik am Hals	86.78.10↔	Anbr v fr Lp m mikrovask Anast a Kopf (auss Lip u Mund)
86.76.12↔	Großflächige Dehnungsplastik an Schulter und Oberarm	86.78.11↔	Anbr von freiem Lappen mit mikrovaskulärer Anast a Hals
86.76.13↔	Großflächige Dehnungsplastik am Unterarm	86.78.12↔	Anbr von fr Lp m mikrovask Anast an Schulter und Oba
86.76.14↔	Großflächige Dehnungsplastik an Brustwand und Rücken		
86.76.15↔	Großflächige Dehnungsplastik an der Bauchregion		
86.76.16↔	Großflächige Dehnungsplastik an der Leisten- und Genitalregion		
86.76.17↔	Großflächige Dehnungsplastik am Gesäß		
86.76.19↔	Großflächige Dehnungsplastik, an andere Lokalisationen		

86.78.13↔	Anbr von fr Lappen mit mikrovaskulärer Anast an Unterarm	86.88.25↔	Klfl temp Weichtd d Komb mehr Verf an Bruw u Rücken
86.78.14↔	Anbr von fr Lp m mikrovask Anast an Bruw und Rücken	86.88.26↔	Klfl temp Weichtd d Komb mehr Verf an d Bauchreg
86.78.15↔	Anbr von fr Lp mit mikrovaskulärer Anast an Bauchreg	86.88.27↔	Klfl temp Weichtd d Komb mehr Verf an d unt Extrem
86.78.16↔	Anbr von fr Lp m mikrovask Anast an d Leist und Genreg	86.88.29↔	Klfl temp Weichteildeckung d Komb mehr Verf an and Lok
86.78.17↔	Anbr von fr Lappen mit mikrovaskulärer Anast a Gesäß	86.88.30↔	Grofl Weichtd d kult Keratinozyten an and Teil d Kopfes
86.78.18↔	Anbr von fr Lp m mikrovask Anast an d unteren Extrem	86.88.31↔	Grofl Weichteildeckung d kultivierte Keratinozyten a Ha
86.78.19↔	Anbr von fr Lappen mit mikrovaskulärer Anast an And Lok	86.88.32↔	Grofl Weichtd d kult Keratinozyten an Schult u Oba
86.78.20↔	Anbr v gestielt rg Lp o gestielt Fml a Kpf (auss Lp u Mnd)	86.88.33↔	Grofl Weichteildeckung d kult Keratinozyten a Unterarm
86.78.21↔	Anbr von gestielt regionalem Lp o gestielt Fernl a Ha	86.88.34↔	Grofl Weichteildeckung d kult Keratinozyten an d Hand
86.78.22↔	Anbr v gestielt reg Lp o gestielt Fernl an Schult u Oba	86.88.35↔	Grofl Weichtd d kult Keratinozyten an Bruw u Rücken
86.78.23↔	Anbr von gestielt reg Lp o gestielt Fernl a Unterarm	86.88.36↔	Grofl Weichtd d kult Keratinozyten an d Bauchreg
86.78.24↔	Anbr v gestielt rg Lp o gestielt Fml an Brw u Rückn	86.88.37↔	Grofl Weichtd d kult Keratinozyten an d unt Extrem
86.78.25↔	Anbr von gestielt reg Lp o gestielt Fernl an d Bauchreg	86.88.39↔	Grofl Weichteildeckung d kult Keratinozyten an and Lok
86.78.26↔	Anbr v gestielt rg Lp o gestielt Fml an d Leist u Gnrg	86.88.40↔	Grfl tmp Weichtd d Kmb mhr Vrf an and Teil d Kpfs
86.78.27↔	Anbr von gestielt reg Lp o gestielt Fernl a Gesäß	86.88.41↔	Grofl temp Weichteildeckung d Komb mehr Verfahren a Ha
86.78.28↔	Anbr v gestielt reg Lp o gestielt Fernl an d unt Extrem	86.88.42↔	Grofl temp Weichtd d Komb mehr Verf an Schult u Oba
86.78.29↔	Anbr von gestielt reg Lp o gestielt Fernl an And Lok	86.88.43↔	Grofl temp Weichteildeckung d Komb mehr Verf a Unta
86.78.30↔	Kmb Plst Engr an Haut u Unth d Kpfs (auss Lp u Mnd)	86.88.44↔	Grofl temp Weichteildeckung d Komb mehr Verf an d Hand
86.78.31↔	Komb plastische Ingr an Haut und Unterhaut d Halses	86.88.45↔	Grofl temp Weichtd d Komb mehr Verf an Bruw u Rücken
86.78.32↔	Komb Plast Ingr an Haut u Unterhaut von Schult u Oba	86.88.46↔	Grofl temp Weichtd d Komb mehr Verf an d Bauchreg
86.78.33↔	Komb Plast Ingr an Haut und Unterhaut d Unterarmes	86.88.47↔	Grofl temp Weichtd d Komb mehr Verf an d unt Extrem
86.78.34↔	Komb Plast Ingr an Haut u Unterhaut von Bruw u Rücken	86.88.49↔	Grofl temp Weichteildeckung d Komb mehr Verf an and Lok
86.78.35↔	Komb Plast Ingr an Haut und Unterhaut von Bauchreg	86.88.90↔	Sonstige temporäre Weichteildeckung am Kopf
86.78.36↔	Komb Plast Ingr an Haut u Unterhaut d Leist u Genreg	86.88.91↔	Sonstige temporäre Weichteildeckung am Hals
86.78.37↔	Komb plastische Ingr an Haut und Unterhaut d Gesäßes	86.88.92↔	Sonstige temporäre Weichteildeckung an Schulter und Oberarm
86.78.38↔	Komb Plast Ingr an Haut und Unterhaut d unteren Extrem	86.88.93↔	Sonstige temporäre Weichteildeckung am Unterarm
86.78.39↔	Komb plastische Ingr an Haut und Unterhaut and Lok	86.88.94↔	Sonstige temporäre Weichteildeckung an der Hand
86.78.40↔	Anbr v sonst gestielt o fr Lp a Kopf (auss Lip u Mund)	86.88.95↔	Sonstige temporäre Weichteildeckung an Brustwand und Rücken
86.78.41↔	Anbringen von sonstigem gestielten oder freien Lappen am Hals	86.88.96↔	Sonstige temporäre Weichteildeckung an der Bauchregion
86.78.42↔	Anbr von sonstigem gestielt o fr Lp an Schulter und Oba	86.88.97↔	Sonstige temporäre Weichteildeckung an der unteren Extremität
86.78.43↔	Anbr von sonstigem gestielten oder fr Lappen a Unterarm	86.88.99↔	Sonstige temporäre Weichteildeckung, sonstige
86.78.44↔	Anbr von sonstigem gestielt o fr Lp an Bruw und Rücken	86.89.00↔	Sonstige Plast Reko an Haut und Subkutangew, n.n.bez.
86.78.45↔	Anbr von sonstigem gestielt oder fr Lp an d Bauchreg	86.89.10↔	Lappenstieldurchtrennung nach Hautplastik am Kopf
86.78.46↔	Anbr von sonst gestielt o fr Lp an d Leist und Genreg	86.89.11↔	Lappenstieldurchtrennung nach Hautplastik am Hals
86.78.47↔	Anbringen von sonstigem gestielten oder freien Lappen am Gesäß	86.89.12↔	Lappenstieldurchtrennung nach Hautplastik an Schulter und Axilla
86.78.48↔	Anbr von sonstigem gestielt o fr Lp an d unteren Extrem	86.89.13↔	Lappenstidurcht nach Hautpl an Oberarm und Ellb
86.78.49↔	Anbr von sonstigem gestielt oder fr Lappen an And Lok	86.89.14↔	Lappenstieldurchtrennung nach Hautplastik am Unterarm
86.78.99↔	Sonstige Lappenplastiken, sonstige	86.89.15↔	Lappenstieldurchtrennung nach Hautplastik an der Hand
86.88.00↔	Sonstige (temporäre) Weichteildeckung, n.n.bez.	86.89.16↔	Lappenstidurcht nach Hautpl an Bruw, Bauch und Rücken
86.88.10↔	Klfl Weichteildeckung d kult Keratinozyten a Kopf	86.89.17↔	Lappenstidurcht nach Hautpl an d Leisten und Genreg
86.88.11↔	Klfl Weichteildeckung d kultivierte Keratinozyten a Ha	86.89.18↔	Lappenstieldurchtrennung nach Hautplastik am Gesäß
86.88.12↔	Klfl Weichtd d kult Keratinozyten an Schult u Oba	86.89.19↔	Lappenstidurcht nach Hautpl an and Lokalisation
86.88.13↔	Klfl Weichteildeckung d kult Keratinozyten a Unterarm	86.89.1a↔	Lappenstidurcht nach Hautpl an Oberschenkel und Knie
86.88.14↔	Klfl Weichteildeckung d kult Keratinozyten an d Hand	86.89.1b↔	Lappenstidurcht nach Hautpl an Unterschenkel und Fuß
86.88.15↔	Klfl Weichtd d kult Keratinozyten a Bruw u Rücken	86.89.80↔	Revision einer Hautplastik am Kopf
86.88.16↔	Klfl Weichtd d kult Keratinozyten an d Bauchreg	86.89.84↔	Revision einer Hautplastik am Unterarm
86.88.17↔	Klfl Weichtd d kult Keratinozyten an d unt Extrem	86.89.85↔	Revision einer Hautplastik an der Hand
86.88.19↔	Klfl Weichteildeckung d kult Keratinozyten an and Lok	86.89.87↔	Revision e Hautpl an d Leisten und Genreg und a Gesäß
86.88.20↔	Klfl temp Weichteildeckung d Komb mehr Verfahren a Kopf	86.89.88↔	Revision einer Hautplastik an der unteren Extremität
86.88.21↔	Klfl temp Weichteildeckung d Komb mehr Verfahren a Ha	86.89.89↔	Revision einer Hautplastik an anderer Lokalisation
86.88.22↔	Klfl temp Weichtd d Komb mehr Verf an Schult u Oba	86.89.99↔	Sonstige Plast Reko an Haut und Subkutangew, sonstige
86.88.23↔	Klfl temp Weichteildeckung d Komb mehr Verfahren a Unta	86.91↔	Exzision von Haut zur Transplantation
86.88.24↔	Klfl temp Weichteildeckung d Komb mehr Verf an d Hand		

Prozedur F13-6

00.70↔	Revision einer Hüftendoprothese, sowohl	02.41.10↔	Spülung und Exploration eines Ventrikelshunts, zentraler Teil
00.71↔	Revision einer Hüftendoprothese, azetabuläre Komponente	02.41.20↔	Spülung und Exploration eines Ventrikelshunts, peripherer Teil
00.72↔	Revision einer Hüftendoprothese, femorale Komponente	02.41.99↔	Spülung und Exploration eines Ventrikelshunts, sonstige
00.73↔	Revision von Hüftprothese, nur azetabulä	02.42.00↔	Ersetzen eines Ventrikelshunts, n.n.bez.
00.80↔	Revision einer Knieprothese, total (alle Komponenten)	02.42.10↔	Ersetzen eines Ventrikelshunts, zentraler Teil
00.81↔	Revision einer Knieprothese, Tibiakomponente	02.42.20↔	Ersetzen eines Ventrikelshunts, peripherer Teil
00.82↔	Revision einer Knieprothese, Femurkomponente	02.42.99↔	Ersetzen eines Ventrikelshunts, sonstige
00.83↔	Revision einer Knieprothese, Patellarkomponente	02.43↔	Entfernen eines Ventrikelshunts
00.84↔	Revision einer Knietotalendoprothese, Tibialiner	03.02↔	Relaminektomie
00.85↔	Ersatz der Oberfläche Hüftgelenk total	27.55.00↔	Vollhauttransplantat an Lippe und Mund, n.n.bez.
00.86↔	Ersatz der Oberfläche Hüftgelenk, partiell, Femurkopf	27.55.10↔	Kleinflächiges Vollhauttransplantat an Lippe und Mund
00.87↔	Ersatz der Oberfläche Hüftgelenk, partiell, Azetabulum	27.55.20↔	Großflächiges Vollhauttransplantat an Lippe und Mund
02.41.00↔	Spülung und Exploration eines Ventrikelshunts, n.n.bez.	27.55.99↔	Vollhauttransplantat an Lippe und Mund, sonstige

27.56.00↔	Sonstiges Hauttransplantat an Lippe und Mund, n.n.bez.	54.62↔	Verzögerter Verschluss einer granulierenden Abdominalwunde
27.56.10↔	Kleinflächiges Spalthauttransplantat an Lippe und Mund	54.74↔	Sonstige Rekonstruktion am Omentum
27.56.20↔	Großflächiges Spalthauttransplantat an Lippe und Mund	54.95↔	Inzision des Peritoneums
27.56.30↔	Kleinflächige heterologe Hauttransplantation an die Lippe	54.99.00↔	Sonstige Operationen in der Abdominal-Region, n.n.bez.
27.56.40↔	Grossflächig heterologe Hauttransplantation an die Lippe	54.99.30↔	S Op i d AbdRg, Rs v Gw i d Bauchrg oh schr Orgnzuoordng
27.56.50↔	Kleinflächige homologe Hauttransplantation an die Lippe	54.99.40↔	So Op i d AbdReg, Rev e kutperit Fistel (Kathvrwsys)
27.56.60↔	Grossflächig homologe Hauttransplantation an die Lippe	54.99.41↔	S Op i d AbdRg, Entf o Vrschl e ktrpt Fstl (Kthvrwsys)
27.56.99↔	Sonstiges Hauttransplantat an Lippe und Mund, sonstige	54.99.50↔	So Op i d AbdReg, Anl e temp Bauchwandverschlusses
27.57.00↔	Anbr e gestielt oder fr Lp an Lip und Mund, n.n.bez.	54.99.60↔	Sonstige Operationen in der Abdominal-Region, Lumbotomie
27.57.10↔	Anbr e fr mikrovaskanast Transplantats an Lip und Mund	54.99.61↔	Sonstige Operationen in der Abdominal-Region, Relumbotomie
27.57.11↔	Anbringen eines gestielten Fernlappens an Lippe und Mund	54.99.99↔	Sonstige Operationen in der Abdominal-Region, sonstige
27.57.99↔	Anbr e gestielt oder fr Lp an Lip und Mund, sonstige	77.00↔	Sequestrektomie, ohne Angabe der Lokalisation
27.58↔	Rv e gstielt o fr Lp o fr Hauttrnsplntts an Lp u Mnd	77.01.00↔	Sepuestrekt an Skapula, Klav, Rip und Sternum, n.n.bez.
27.59.00↔	Sonstige plastische Rekonstruktion an Lippe und Mund, n.n.bez.	77.01.10↔	Spuestrkt an Skp/Klv/Rp/Strn/Spuestrkt an Skp/Klv, oh EnlMdräg
27.59.10↔	Kleinflächiges temporäres Haut-Regenerationsgraft an die Lippe	77.01.11↔	Spuestrkt an Skp, Klv, Rp/Strn, Spuestrkt an Skp/Klv,EnlMdräg
27.59.11↔	Grossflächiges temporäres Haut-Regenerationsgraft an die Lippe	77.01.20↔	Spuestrkt an Skp/Klv/Rp/Strn, Spuestrkt an Rp/Strn,/Mdräg
27.59.20↔	Kifl Weichteildeckung d kult Keratinozyten an d Lippe	77.01.21↔	Spuestrkt an Skp, Klv, Rp/Strn, Spuestrkt an Rp/Strn,EnlMdräg
27.59.21↔	Grofl Weichteildeckung d kult Keratinozyten an d Lippe	77.01.99↔	Sepuestrekt an Skapula, Klav, Rip und Sternum, sonstige
27.59.30↔	Kifl temp Weichteildeckung d Komb mehr Verf an d Lip	77.02.00↔	Sequestrektomie am Humerus, n.n.bez.
27.59.31↔	Grossflächige temp Weichtd d Komb mehr Verf an d Lip	77.02.10↔	Sequestrektomie a Hum, ohne Einl e Medikamententrägers
27.59.40↔	So Plast Reko an Lip und Mund m fr mikrovaskanast Tx	77.02.11↔	Sequestrektomie a Hum, mit Einl e Medikamententrägers
27.59.41↔	Sonstige Plast Reko an Lip und Mund m gestielt Fernl	77.02.99↔	Sequestrektomie am Humerus, sonstige
27.59.50↔	Lappenstieldurchtrennung nach Hautplastik an der Lippe	77.03.00↔	Sequestrektomie an Radius und Ulna, n.n.bez.
27.59.60↔	Einsetzen eines Gewebeexpanders an der Lippe	77.03.10↔	Sequestrektomie an Radius und Ulna, ohne Einl e Medträg
27.59.99↔	Sonstige plastische Rekonstruktion an Lippe und Mund, sonstige	77.03.11↔	Sequestrektomie an Radius und Ulna, m Einl e Medträg
34.02↔	Probethorakotomie	77.03.99↔	Sequestrektomie an Radius und Ulna, sonstige
34.03↔	Rethorakotomie	77.04.00↔	Sequestrektomie an Karpalia und Metakarpalia, n.n.bez.
34.1↔	Inzision des Mediastinums	77.04.10↔	Sepuestrekt an Karpal und Metakarpal, oh Einl e Medträg
34.21.00↔	Transpleurale Thorakoskopie, n.n.bez.	77.04.11↔	Sepuestrekt an Karpal und Metakarpal, m Einl e Medträg
34.21.10↔	Transpleurale Thorakoskopie, Ersteingriff	77.04.99↔	Sequestrektomie an Karpalia und Metakarpalia, sonstige
34.21.20↔	Transpleurale Thorakoskopie, Reeingriff	77.05.00↔	Sequestrektomie an Femur, n.n.bez.
34.21.99↔	Transpleurale Thorakoskopie, sonstige	77.05.10↔	Sequestrektomie an Femur, ohne Einlage eines Medikamententrägers
39.41↔	Stillung einer Blutung nach vaskulärem Eingriff	77.05.11↔	Sequestrektomie an Femur, mit Einlage eines Medikamententrägers
39.42↔	Revision eines arteriovenösen Shunts zur Hämodialyse	77.05.99↔	Sequestrektomie an Femur, sonstige
39.43↔	Entfernen eines arteriovenösen Shunts zur Hämodialyse	77.06.00↔	Sequestrektomie an der Patella, n.n.bez.
39.49.00↔	Sonstige Revision nach vaskulärem Eingriff, n.n.bez.	77.06.10↔	Sequestrektomie an d Patella, ohne Einl e Medträg
39.49.10↔	Revision einer Gefäßanastomose	77.06.11↔	Sequestrektomie an d Patella, m Einl e Medträg
39.49.20↔	Revision eines vaskulären Implantates	77.06.99↔	Sequestrektomie an der Patella, sonstige
39.49.21↔	Wechsel eines vaskulären Implantates	77.07.00↔	Sequestrektomie an Tibia und Fibula, n.n.bez.
39.49.22↔	Entfernung eines vaskulären Implantates	77.07.10↔	Sequestrektomie an Tibia und Fib, ohne Einl e Medträg
39.49.30↔	Ersatz eines kardialen Conduit	77.07.11↔	Sequestrektomie an Tibia und Fib, m Einl e Medträg
39.49.99↔	Sonstige Revision nach vaskulärem Eingriff, sonstige	77.07.99↔	Sequestrektomie an Tibia und Fibula, sonstige
46.43.00↔	Sonstige Revision eines künstlichen Dickdarstomas, n.n.bez.	77.08.00↔	Sequestrektomie an Tarsalia und Metatarsalia, n.n.bez.
46.43.10↔	So Rev e künstl Dickdarms, Plast Erw o Eineng e Kolost	77.08.10↔	Sepuestrekt an Tarsalia und Metatars, oh Einl e Medträg
46.43.11↔	So Rev e künstl Dickdarms, Neueinpflanzung e Kolost	77.08.11↔	Sepuestrekt an Tarsalia und Metatars, m Einl e Medträg
46.43.12↔	S Rv e künstl Dckdrms, Abtr d vrvtl Teils e Klst	77.08.99↔	Sequestrektomie an Tarsalia und Metatarsalia, sonstige
46.43.20↔	S Rv e künstl Dckdrms, Umwdl e Klst i ein kntn Strm	77.09.00↔	Sepuestrekt an and näh bez Knoch, oh Gschk, n.n.bez.
46.43.99↔	Sonstige Revision eines künstlichen Dickdarstomas, sonstige	77.09.10↔	Sqekt aanbz Kn,oh Gschk,Sqekt a d Phl d Hnd,oh EnlMdräg
46.50↔	Verschluss eines intestinalen Stomas, n.n.bez.	77.09.11↔	Sqekt aanbz Kn,oh Gschk,Sqekt a d Phl d Hnd,m EnlMdräg
46.51.00↔	Verschluss eines Dünndarm-Stomas, n.n.bez.	77.09.20↔	Spuestrkt a.a.bz. Knch, oh Gschk, Spuestrkt anWs, oh Mdräg
46.51.10↔	Verschluss eines doppelläufigen Dünndarm-Stomas	77.09.21↔	Spuestrkt a.a.bz. Knch, oh Gschk, Spuestrkt anWs,EnlMdräg
46.51.20↔	Verschluss eines endständigen Dünndarm-Stomas	77.09.30↔	Sqekt aanbz Kn,oh Gschk,Sqekt a Bcknkn,oh EnlMdräg
46.51.99↔	Verschluss eines Dünndarm-Stomas, sonstige	77.09.31↔	Sequesstrkt a.a.bz. Knch, oh Gschk, Spuestrkt a Bcknkn, Mdräg
46.52.00↔	Verschluss einer Kolostomie, n.n.bez.	77.09.40↔	Sqekt aanbz Kn,oh Gschk,Sqekt a d Phl d Fs,oh EnlMdr
46.52.10↔	Verschluss einer doppelläufigen Kolostomie	77.09.41↔	Sqekt aanbz Kn,oh Gschk,Sqekt a d Phl d Fs,m EnlMdr
46.52.20↔	Verschluss einer endständigen Kolostomie	77.09.90↔	Sqekt and nbz Kn,oh Gschk,Sqekt so nbz Kn,oh Enl Mdräg
46.52.99↔	Verschluss einer Kolostomie, sonstige	77.09.91↔	Sqekt and nbz Kn,oh Gschk,Sqekt n snbz Kn,m Enl Mdräg
46.93↔	Revision einer Dünndarmanastomose	77.09.99↔	Sepuestrekt an and näh bez Knoch, oh Gschk, sonstige
46.94↔	Revision einer Dickdarmanastomose	77.10↔	So Knochlnzis ohne KnochDurchtr, ohne Ang der Lok
54.11↔	Probeparotomie	77.11.00↔	S Knchnz oh Knchdrchr an Skp, Klv, Rp u Strn, n.n.bez.
54.12.00↔	Wiedereröffnung einer kürzlichen Laparotomie, n.n.bez.	77.12.00↔	Sonstige Knochinzis ohne Knochdurchtr a Hum, n.n.bez.
54.12.10↔	Wiedereröffn e kürzlichen Laparot, SecondlookLaparot	77.12.10↔	So Knochinzis oh Knochdurchtr a Hum, Explor u Knochenbo
54.12.99↔	Wiedereröffnung einer kürzlichen Laparotomie, sonstige	77.12.11↔	Sonstige Knochinzis ohne Knochdurchtr a Hum, Fremdkentf
54.19.00↔	Sonstige Laparotomie, n.n.bez.	77.12.12↔	S Knchnz oh Knchdrchr a Hm, Enl u Entf e Mdräg
54.19.10↔	Sonstige Laparotomie, Laparotomie mit Drainage	77.12.13↔	Sonstige Knocheninzision ohne Knochdurchtr a Hum, Drain
54.19.99↔	Sonstige Laparotomie, sonstige	77.12.99↔	Sonstige Knochinzis ohne Knochdurchtr a Hum, sonstige
54.61↔	Wiederverschluss einer postoperativen abdominalen Wunddehiszenz		

77.13.00↔	So Knochinzis oh Knochdurchtr an Rad und Ulna, n.n.bez.	77.19.23↔	Knchnzs an and näh bz Knch, oh Gschk, Knchnzs an d Ws, Drain
77.13.10↔	S Knchnzs oh Knchdrchr an Rd u Uln, Explr u Knchnb	77.19.29↔	Knchnzs an and näh bz Knch, oh Gschk, S Knchnzs an d Ws
77.13.11↔	So Knochinzis oh Knochdurchtr an Rad u Ulna, Fremdkentf	77.19.30↔	Knchnzs a.a.bz. Knch, oh Gschk, Knchnzs Bcknkn, Explr/Knchnb
77.13.12↔	S Knchnzs oh Knchdrchr an Rd u Uln, Enl o Entf e Mdrträ	77.19.31↔	Knchnzs an and näh bz Knch, oh Gschk, Knchnzs a Bcknkn, Frmdkntf
77.13.13↔	So Knochinzis oh Knochdurchtr an Rad und Ulna, Drain	77.19.32↔	Knchnzs a.a.bz. Knch, oh Gschk, Knchnzs Bcknkn, Enl/EntfMdr
77.13.99↔	So Knochinzis oh Knochdurchtr an Rad und Ulna, So	77.19.33↔	Knchnzs an and näh bz Knch, oh Gschk, Knchnzs a Bcknkn, Drain
77.14.00↔	S Knchnzs oh Knchdrchr an Krpl u Mtkrpl, n.n.bz.	77.19.39↔	Knchnzs an and näh bz Knch, oh Gschk, S Knchnzs a Bcknkn
77.14.10↔	S Knchnzs oh Knchdrchr an Krpl u Mtkrpl, Explr u Knchnb	77.19.40↔	Kniz aanbz Kn,oh Gschk,Kniz an D Phl d Fsss,Explr u Knb
77.14.11↔	S Knchnzs oh Knchdrchr an Krpl u Mtkrpl, Frmdkntf	77.19.41↔	Knchnzs a.a.bz. Knch oh Gschk, Knchnzs anPhlFsss, Frmdkntf
77.14.12↔	S Knchnzs oh Knchdrchr an Krpl u Mtkrpl, Enl u Entf e Mdrträ	77.19.42↔	Kniz aanbz Kn,oh Gschk,Kniz a d Phl d Fs,Enl EntfMdr
77.14.13↔	S Knchnzs oh Knchdrchr an Krpl u Mtkrpl, Drain	77.19.43↔	Knchnzs aanbz Knch,oh Gschk,Knchnzs an Phl d Fsss,Drain
77.14.99↔	S Knchnzs oh Knchdrchr an Krpl u Mtkrpl, S	77.19.49↔	Knchnzs an and näh bz Knch, oh Gschk, S Knchnzs an D Phl d Fsss
77.15.00↔	Sonstige Knochinzis ohne Knochdurchtr a Fem, n.n.bez.	77.19.90↔	Kniz aanbz Kn,oh Gschk,Kniz an snst näh bz Kn,Explr u Knb
77.15.10↔	S Knchnzs oh Knchdrchr a (snst) Fm, Explr u Knchnb	77.19.91↔	Kniz aanbz Kn,oh Gschk,Kniz an snst näh bz Kn,Frmdkntf
77.15.11↔	Sonstige Knochinzis ohne Knochdurchtr a Fem, Fremdkentf	77.19.92↔	Kniz aanbz Kn,oh Gschk,Kniz s nbz Kn,Enl u EntfMdr
77.15.12↔	S Knchnzs oh Knchdrchr a Fm, Enl u Entf e Mdrträ	77.19.93↔	Knchnzs a.a.bz. Knch, oh Gschk, Knchnzs an s.n.bz Knch, Drain
77.15.13↔	Sonstige Knocheninzision ohne Knochdurchtr a Fem, Drain	77.19.99↔	Knochinzis an and näher bez Knoch, ohne Gschk, sonstige
77.15.20↔	S Knchnzs oh Knchdrchr a Fm, Explr u Knchnb a Schnklh	79.60↔	Débridement einer offenen Fraktur, ohne Angabe der Lokalisation
77.15.99↔	Sonstige Knochinzis ohne Knochdurchtr a Fem, sonstige	79.61↔	Débridement einer offenen Humerusfraktur
77.16.00↔	So Knochinzis oh Knochdurchtr an d Patel, n.n.bez.	79.62↔	Débridement einer offenen Fraktur an Radius und Ulna
77.16.10↔	S Knchnzs oh Knchdrchr an d Ptl, Explr u Knchnb	79.63↔	Débridement einer offenen Fraktur an Karpalia und Metakarpalia
77.16.11↔	So Knochinzis oh Knochdurchtr an d Patel, Fremdkentf	79.64↔	Débridement einer offenen Fingerfraktur
77.16.12↔	S Knchnzs oh Knchdrchr an d Ptl, Enl u Entf e Mdrträ	79.65↔	Débridement einer offenen Femurfraktur
77.16.13↔	Sonstige Knochinzis oh Knochdurchtr an d Patella, Drain	79.66↔	Débridement einer offenen Fraktur an Tibia und Fibula
77.16.99↔	So Knochinzis oh Knochdurchtr an d Patel, So	79.67↔	Débridement einer offenen Fraktur an Tarsalia und Metatarsalia
77.17.00↔	So Knochinzis oh Knochdurchtr an Tib und Fib, n.n.bez.	79.68↔	Débridement einer offenen Zehenfraktur
77.17.10↔	S Knchnzs oh Knchdrchr an Tb u Fb, Explr u Knchnb	80.00↔	Arthrotomie zur ProthEntf, ohne Angabe der Lok
77.17.11↔	So Knochinzis oh Knochdurchtr an Tib u Fib, Fremdkentf	80.01.00↔	Arthrotomie zur Prothesenentfernung an der Schulter, n.n.bez.
77.17.12↔	S Knchnzs oh Knchdrchr an Tb u Fb, Enl u Entf e Mdrträ	80.01.10↔	Arthrot zur Prothentf an d Schult, Entf e Humeruskprot
77.17.13↔	So Knochinzis oh Knochdurchtr an Tibia und Fib, Drain	80.01.11↔	Arthrt z Prthntf an d Schlit, Entf e Tp d Schltrgl
77.17.99↔	So Knochinzis oh Knochdurchtr an Tibia und Fib, So	80.01.99↔	Arthrotomie zur Prothesenentfernung an der Schulter, sonstige
77.18.00↔	S Knchnzs oh Knchdrchr an Trsl u Mtrrs, n.n.bz.	80.02↔	Arthrotomie zur Prothesenentfernung am Ellbogen
77.18.10↔	Sonstige Knochinzis ohne Knochdurchtr a Talus, n.n.bez.	80.03↔	Arthrotomie zur Prothesenentfernung am Handgelenk
77.18.11↔	S Knchnzs oh Knchdrchr a Tls, Explr u Knchnb	80.04.00↔	Arthrot zur Prothentf an Hand und Fing, n.n.bez.
77.18.12↔	Sonstige Knochinzis oh Knochdurchtr a Talus, Fremdkentf	80.04.10↔	Arthrt z Prthntf an Hnd u Fng, Entf e Daumstglprt
77.18.13↔	S Knchnzs oh Knchdrchr a Tls, Enl u Entf e Mdrträ	80.04.11↔	Arthrt z Prthntf an Hnd u Fng, Entf e snst Fngrglndprt
77.18.14↔	Sonstige Knochinzis ohne Knochdurchtr a Talus, Drain	80.04.99↔	Arthrot zur Prothentf an Hand und Fing, sonstige
77.18.19↔	Sonstige Knochinzis ohne Knochdurchtr a Talus, sonstige	80.05.00↔	Arthrotomie zur Prothesenentfernung der Hüfte, n.n.bez.
77.18.20↔	Sonstige Knochinzis oh Knochdurchtr a Kalkan, n.n.bez.	80.05.10↔	Arthrot zur Prothentf d Hüfte, Entf e Femurkopfkappe
77.18.21↔	S Knchnzs oh Knchdrchr a Klkn, Explr u Knchnb	80.05.11↔	Arthrt z Prthntf d Hüft, Entf e Ginkpfnnnprths
77.18.22↔	So Knochinzis oh Knochdurchtr a Kalkan, Fremdkentf	80.05.12↔	Arthrt z Prthntf d Hüft, Entf e Gifpfnstüsch u GlschnPfn
77.18.23↔	S Knchnzs oh Knchdrchr a Klkn, Enl u Entf e Mdrträ	80.05.13↔	Arthrt z Prthntf d Hüft, Entf e Fmrkprt, Duokpfrth o Tp
77.18.24↔	Sonstige Knochinzis ohne Knochdurchtr a Kalkan, Drain	80.05.14↔	Arthrt z Prthntf d Hüft, Entf e snst Endprth d Hüft
77.18.29↔	Sonstige Knochinzis oh Knochdurchtr a Kalkan, sonstige	80.05.99↔	Arthrotomie zur Prothesenentfernung der Hüfte, sonstige
77.18.30↔	So Knochinzis oh Knochdurchtr an sonst Tarsal, n.n.bez.	80.06↔	Arthrotomie zur Prothesenentfernung am Knie
77.18.31↔	S Knchnzs oh Knchdrchr an snst Trsl, Explr u Knchnb	80.07↔	Arthrotomie zur Prothesenentfernung am Sprunggelenk
77.18.32↔	S Knchnzs oh Knchdrchr an snst Trsl, Frmdkntf	80.08↔	Arthrotomie zur Prothesenentfernung an Fuss und Zehen
77.18.33↔	S Knchnzs oh Knchdrchr an snst Trsl, Enl u Entf e Mdrträ	80.09↔	Arthrotomie zur ProthEntf an anderer bez Lok
77.18.34↔	So Knochinzis oh Knochdurchtr an sonst Tarsalia, Drain	80.10.00↔	Sonstige Arthrotomie, ohne Angabe der Lokalisation, n.n.bez.
77.18.39↔	So Knochinzis oh Knochdurchtr an sonstigen Tarsalia, So	80.10.10↔	S Arthrt, oh Ang d Lk, Arthr Arthrt oh Ang d Lk, Glsp m Drain
77.18.40↔	So Knochinzis oh Knochdurchtr an Metatars, n.n.bez.	80.10.12↔	S Arthrt,oh Ang Lk,Arthr Arthrt oh Ang Lk,Enl o Entf Mdrträ
77.18.41↔	S Knchnzs oh Knchdrchr an Mtrrs, Explr u Knchnb	80.10.13↔	So Arthrot, oh Ang d Lok, So Gelsp m Drain oh Ang d Lok
77.18.42↔	So Knochinzis oh Knochdurchtr an Metatars, Fremdkentf	80.10.99↔	Sonstige Arthrotomie, ohne Angabe der Lokalisation, sonstige
77.18.43↔	S Knchnzs oh Knchdrchr an Mtrrs, Enl u Entf e Mdrträ	80.12.00↔	Sonstige Arthrotomie des Ellbogens, n.n.bez.
77.18.44↔	Sonstige Knochinzis oh Knochdurchtr an Metatars, Drain	80.12.10↔	So Arthrot d Ellb, Arthr Arthrot d Ellb, Gelsp m Drain
77.18.49↔	So Knochinzis oh Knochdurchtr an Metatars, So	80.12.11↔	S Arthrt d Ellb, Arthr Arthrt d Ellb, Entf freier Glkörp
77.18.99↔	So Knochinzis oh Knochdurchtr an Tarsal u Metatars, So	80.12.12↔	S Arthrt d Ellb, Arthr Arthrt d Ellb, Enl o Entf e Mdrträ
77.19.00↔	Knochinzis an and näher bez Knoch, ohne Gschk, n.n.bez.	80.12.20↔	Sonstige Arthrot d Ellb, Arthrot d Ellb, Gelsp m Drain
77.19.10↔	Knchnzs a.a.bz. Knch, oh Gschk, Knchnzs an PhlHnd, Explr/Knchnb	80.12.21↔	So Arthrot d Ellb, Arthrot d Ellb, Entf freier Gelkörp
77.19.11↔	Knchnzs aanbz Knch,oh Gschk,Knchnzs an Phl Hnd,Frmdkntf	80.12.99↔	Sonstige Arthrotomie des Ellbogens, sonstige
77.19.12↔	Kniz aanbz Kn,oh Gschk,Kniz a d Phl d Hnd,Enl u EntfMdr	80.13.00↔	Sonstige Arthrotomie des Handgelenks, n.n.bez.
77.19.13↔	Knchnzs aanbz Knch,oh Gschk,Knchnzs an Phl d Hnd,Drain	80.13.10↔	S Arthrt d Hdgl, Arthr Arthrt d Hndgl, Glsp m Drain
77.19.19↔	Knchnzs an and näh bz Knch, oh Gschk, S Knchnzs an Phl d Hnd	80.13.11↔	S Arthrt d Hdgl, Arthr Arthrt d Hndgl, Entf freier Glkörp
77.19.20↔	Knchnzs a.a.bz. Knch, oh Gschk, Knchnzs anWs, Explr/Knchnb	80.13.12↔	S Arthrt d Hdgl, Arthr Arthrt d Hndgl, Enl o Entf e Mdrträ
77.19.21↔	Knchnzs an and näh bz Knch, oh Gschk, Knchnzs an d Ws, Frmdkntf		
77.19.22↔	Knchnzs a.a.bz. Knch, oh Gschk, Knchnzs anWs, Enl/EntfMdr		

80.13.20↔	So Arthrot d Hdgel, Arthrot d Handgel, Gelsp m Drain	80.79.00↔	Synovektomie an and näher bez Lokalisationen, n.n.bez.
80.13.21↔	S Arthrt d Hdgl, Arthrt d Hndgl, Entf freier GkKörp	80.79.10↔	Synvkt an and näh bz Lk, Arthr Synvkt a Strnklgl
80.13.99↔	Sonstige Arthrotomie des Handgelenks, sonstige	80.79.11↔	Synovekt an and näh bez Lok, Arthr Synovekt a lliosgel
80.14.00↔	Sonstige Arthrotomie von Hand und Fingern, n.n.bez.	80.79.19↔	Synvkt an and näh bz Lk, Arthr Synvkt an and näh bz Lk
80.14.10↔	S Arthrt v Hnd u Fng, Arthrt v Hnd u Fng, Glsp m Drain	80.79.20↔	Synovekt an and näh bez Lok, Off Synovekt a Sternoklgel
80.14.99↔	Sonstige Arthrotomie von Hand und Fingern, sonstige	80.79.21↔	Synovekt an and näh bez Lok, Off Synovekt a lliosgel
80.16.00↔	Sonstige Arthrotomie des Knies, n.n.bez.	80.79.22↔	Synovekt an and näh bez Lok, Off Synovekt an d Symphys
80.16.10↔	S Arthrt d Knies, Arthr Arthrt d Kniegl, Glsp m Drain	80.79.29↔	Synvkt an and näh bz Lk, Off Synvkt an and näh bz Lk
80.16.11↔	S Arthrt d Knies, Arthr Arthrt d Kniegl, Entf freier GkKörp	80.79.99↔	Synovektomie an and näher bez Lokalisationen, sonstige
80.16.12↔	S Arthrt d Knies, Arthr Arthrt d Kniegl, Enl o Entf e Mdrträg	80.83.00↔	Sonstige Lok Exz oder Destr e Gelläs a Hdgel, n.n.bez.
80.16.20↔	So Arthrot d Knies, Arthrot d Kniegel, Gelsp m Drain	80.83.10↔	S Lk Exz o Dstr Glläs a Hdgl,Arthr Lk Exz o Dstr Glläs a Hdgl
80.16.21↔	S Arthrt d Knies, Arthrt d Kniegl, Entf freier GkKörp	80.83.11↔	Sonstige Lok Exz o Destr e Gelläs a Hdgel, Débr a Hdgel
80.16.99↔	Sonstige Arthrotomie des Knies, sonstige	80.83.12↔	So Lok Exz o Destr e Gelläs a Hdgel, Zystextst a Hdgel
80.18.00↔	Sonstige Arthrotomie von Fuss und Zehen, n.n.bez.	80.83.99↔	Sonstige Lok Exz oder Destr e Gelläs a Hdgel, sonstige
80.18.10↔	S Arthrt v Fss u Zh, Arthr Arthrt v Fss u Zh, Glsp m Drain	80.85.00↔	Sonstige Lok Exz o Destr e Gelläs an d Hüfte, n.n.bez.
80.18.11↔	S Arthrt v Fss u Zh, Arthr Arthrt v Fss u Zh, Entf freier GkKörp	80.85.10↔	Lk Exz/DstrGlläs anHüft, Arthr Lk Exz/DstrGlläs anHüft
80.18.12↔	S Arthrt v Fss&Zh,Arthr Arthrt v Fss&Zh,Enl o Entf e Mdrträg	80.85.11↔	So Lok Exz o Destr e Gelläs an d Hüfte, Débr a Hüftgel
80.18.20↔	S Arthrt v Fss u Zh, Arthrt v Fss u Zh, Glsp m Drain	80.85.12↔	S Lk Exz o Dstr e Glläs an d Hüft, Zystxst a Hüftgl
80.18.21↔	S Arthrt v Fss u Zh, Arthrt v Fss u Zh, Entf freier GkKörp	80.85.99↔	Sonstige Lok Exz o Destr e Gelläs an d Hüfte, sonstige
80.18.99↔	Sonstige Arthrotomie von Fuss und Zehen, sonstige	80.86.00↔	Sonstige Lok Exz oder Destr e Gelläs a Knie, n.n.bez.
80.19.00↔	Sonstige Arthrotomie an and bez Lokalisation, n.n.bez.	80.86.10↔	S Lk Exz o Dstr e Glläs a Knie, Arthr Lk Exz o Dstr a Kniegl
80.19.10↔	S Arthrt an and bz Lk, Arthr Arthrt d Strnklgl, Glsp m Drain	80.86.11↔	So Lok Exz o Destr e Gelläs a Knie, Débr a Kniegel
80.19.11↔	S Arthrt an and bz Lk,Arthr Arthrt Strnklgl,Entf freier GkKörp	80.86.12↔	So Lok Exz o Destr e Gelläs a Knie, Zystextst a Kniegel
80.19.12↔	S Arthrt an and bz Lk,Arthr Arthrt Strnklgl,Enl o Entf Mdrträg	80.86.13↔	S Lk Exz o Dstr e Glläs a Knie, Exz e Mnsksgnglions a Kniegl
80.19.20↔	S Arthrt an and bz Lk, Arthrt d Strnklgl, Glsp m Drain	80.86.99↔	Sonstige Lok Exz oder Destr e Gelläs a Knie, sonstige
80.19.21↔	S Arthrt an and bz Lk, Arthrt d Strnklgl, Entf freier GkKörp	80.87.00↔	Sonstige Lok Exz o Destr e Gelläs a Sg, n.n.bez.
80.19.29↔	So Arthrot an and bez Lok, So Arthrot d Sternoklgel	80.87.10↔	S Lk Exz o Dstr Glläs a Sg,Arthr Lk Exz o Dstr Glläs a ob Sg
80.19.90↔	S Arthrt an and bz Lk, Arthr Arthrt an and bz Lk, Glsp m Drain	80.87.11↔	Sonstige Lok Exz o Destr e Gelläs a Sg, Débr a ob Sg
80.19.91↔	S Arthrt an and bz Lk,Arthr Arthrt an and bz Lk,Entf fr GkKörp	80.87.12↔	So Lok Exz o Destr e Gelläs a Sg, Zystextst a ob Sg
80.19.92↔	Arthrt a.a.bz. Lk, Arthr Arthrt a.a.bz. Lk, Enl/EntfMdrträg	80.87.19↔	S Lk Exz o Dstr e Glläs a Sg, S Lk Exz o Dstr e Glläs a ob Sg
80.19.93↔	S Arthrt an and bz Lk, Arthrt an and bz Lk, Glsp m Drain	80.87.20↔	S Lk Exz o Dstr Glläs a Sg,Arthr Lk Exz o Dstr Glläs a unt Sg
80.19.94↔	S Arthrt an and bz Lk, Arthrt an and bz Lk, Entf fr GkKörp	80.87.21↔	So Lok Exz o Destr e Gelläs a Sg, Débr a unteren Sg
80.19.99↔	Sonstige Arthrotomie an and bez Lokalisation, sonstige	80.87.22↔	So Lok Exz o Destr e Gelläs a Sg, Zystextst a unt Sg
80.70.00↔	Synovektomie, ohne Angabe der Lokalisation, n.n.bez.	80.87.29↔	S Lk Exz o Dstr e Glläs a Sg, S Lk Exz o Dstr e Glläs a unt Sg
80.70.10↔	Synovektomie, ohne Ang d Lok, Arthr Synovektomie	80.87.99↔	Sonstige Lok Exz o Destr e Gelläs a Sg, sonstige
80.70.20↔	Synovektomie, ohne Angabe der Lokalisation, Offene Synovektomie	80.88.00↔	So Lok Exz o Destr e Gelläs an Fuss und Zehen, n.n.bez.
80.70.99↔	Synovektomie, ohne Angabe der Lokalisation, sonstige	80.88.10↔	S Lk Exz/DstrGlläs a Fs u Zh,Arthr Lk Exz/DstrGlläs a Fs u Zh
80.71.00↔	Synovektomie an der Schulter, n.n.bez.	80.88.20↔	S Lk Exz o Dstr e Glläs an Fss u Zh, Débr a Mtrsgl
80.71.10↔	Synovektomie an der Schulter, Humeroglenoidalgelenk	80.88.21↔	S Lk Exz o Dstr e Glläs an Fss u Zh, Zystxst a Mtrsgl
80.71.11↔	Synovektomie an der Schulter, Akromioklavikulargelenk	80.88.29↔	S Lk Exz o Dstr e Glläs an Fss u Zh, S Lk Exz o Dstr a Mtrsgl
80.71.99↔	Synovektomie an der Schulter, sonstige	80.88.30↔	S Lk Exz o Dstr e Glläs an Fss u Zh, Débr an Zhgl
80.72.00↔	Synovektomie am Ellbogen, n.n.bez.	80.88.40↔	S Lk Exz o Dstr e Glläs an Fss u Zh, Débr an snst Fssgl
80.72.10↔	Synovektomie a Ellbogen, Arthr Synovektomie a Ellbogen	80.88.50↔	S Lk Exz o Dstr Glläs an Fss&Zh,Zystxst an snst Gl v Fss&Zh
80.72.20↔	Synovektomie am Ellbogen, Offene Synovektomie am Ellbogen	80.88.59↔	Lk Exz/DstrGlläs an Fss/Zh, Lk Exz/Dstr an snst GfFss/Zh
80.72.99↔	Synovektomie am Ellbogen, sonstige	80.88.99↔	So Lok Exz o Destr e Gelläs an Fuss und Zehen, So
80.73.00↔	Synovektomie am Handgelenk, n.n.bez.	80.89.00↔	So Lok Exz o Destr e Gelläs an and bez Lok, n.n.bez.
80.73.10↔	Synovektomie a Hdgel, Arthr Synovektomie a Hdgel	80.89.20↔	S Lk Exz/DstrGlläs an and bz Lk,Arthr Lk Exz/DstrGlläs a lliosgl
80.73.20↔	Synovektomie am Handgelenk, Offene Synovektomie am Handgelenk	80.89.21↔	S Lk Exz o Dstr e Glläs an and bz Lk, Débr a lliosgl
80.73.99↔	Synovektomie am Handgelenk, sonstige	80.89.22↔	S Lk Exz o Dstr e Glläs an and bz Lk, Zystxst a lliosgl
80.75.00↔	Synovektomie an der Hüfte, n.n.bez.	80.89.29↔	S Lk Exz o Dstr e Glläs an and bz Lk, S Lk Exz o Dstr a lliosgl
80.75.10↔	Synovektomie an d Hüfte, Arthr Synovektomie an d Hüfte	80.89.41↔	S Lk Exz o Dstr e Glläs an and bz Lk, Débr e Glläs an and bz Lk
80.75.20↔	Synovektomie an der Hüfte, Offene Synovektomie an der Hüfte	80.89.42↔	S Lk Exz o Dstr e Glläs an and bz Lk, Zystxst an Gl and bz Lk
80.75.99↔	Synovektomie an der Hüfte, sonstige	80.89.99↔	So Lok Exz o Destr e Gelläs an and bez Lok, So
80.76.00↔	Synovektomie am Knie, n.n.bez.	81.30↔	Reoperation einer Spondylodese, n.n.bez.
80.76.10↔	Synovektomie am Knie, Arthroskopische Synovektomie am Kniegelenk	81.53.00↔	Revision einer Hüftendoprothese, n.n.bez.
80.76.11↔	Synovekt a Knie, Arthr Synovekt a prox Tibiofibgel	81.53.10↔	Revision einer Hüftendoprothese, ohne Wechsel
80.76.20↔	Synovektomie am Knie, Offene Synovektomie am Kniegelenk	81.53.11↔	Rv e Hüftndprth, Rv e Obfrirsprt a Hüftgl u Neuimpl e Hüftndprth
80.76.21↔	Synovekt a Knie, Off Synovekt a prox Tibiofibulargelenk	81.53.12↔	Rv e Hüftndprth, Rv e Duokpfrth u Neuimpl e Hüftndprth
80.76.99↔	Synovektomie am Knie, sonstige	81.53.13↔	Rv e Hüftndprth, Rv e snst Hüftndprth u Neuimpl e Hüftndprth
80.78.00↔	Synovektomie an Fuss und Zehen, n.n.bez.	81.53.99↔	Revision einer Hüftendoprothese, sonstige
80.78.10↔	Synovekt an Fuss und Zehen, Arthr Synovekt a Tarsomgel	81.55.00↔	Revision einer Knieprothese, n.n.bez.
80.78.11↔	Synovekt an Fuss u Zehen, Arthr Synovekt a Metatarsgel	81.55.10↔	Revision einer Knieprothese, ohne Wechsel
80.78.19↔	Synovekt an Fuss u Zeh, So Arthr Synovekt an Fuss u Zeh	81.55.11↔	Rv e Knieprth, Rv e Knieprth u Wchs e Ptlærstzts
80.78.20↔	Synovekt an Fuss und Zehen, Off Synovekt a Tarsomgel	81.55.12↔	Rv e Knieprth, Rv e Knieprth u Neuimpl e Knieendprths
80.78.21↔	Synovekt an Fuss und Zehen, Off Synovekt a Metatarsgel	81.55.99↔	Revision einer Knieprothese, sonstige
80.78.29↔	Synovekt an Fuss u Zeh, So off Synovekt an Fuss u Zeh	81.59.00↔	Revision des Gelenksersatzes der unteren Extremitäten, n.n.bez.
80.78.99↔	Synovektomie an Fuss und Zehen, sonstige	81.59.10↔	Revision d Gellers d unteren Extrem, ohne Wechsel
		81.59.11↔	Rv d Glrs d unt Extrem, Rv u Wchs e Sprngglnkndprths
		81.59.12↔	Rv d Glrs d unt Extrem, Rv u Wchs e FsswrzIndprths

81.59.13↔	Rv d Glrs d unt Extrm, Rv u Wchs e Vrfss Zhndprt	86.25.20↔	Großflächige Dermabrasion
81.59.99↔	Revision des Gelenkersatzes der unteren Extremitäten, sonstige	86.25.99↔	Dermabrasion, sonstige
81.90.00↔	Chondrozytentransplantation, n.n.bez.	86.4x.00↔	Radikale Exzision einer Hautläsion, n.n.bez.
81.90.20↔	Autg matrixinduzierte Chondrozyttx an Gel, offen chir	86.4x.10↔	Radikale Exz e Hautläs a Kopf mit histgr Kontrolle
81.90.99↔	Chondrozytentransplantation, sonstige	86.4x.11↔	Radikale Exz e Hautläs d Halses mit histgr Kontrolle
84.00↔	Amputation an der oberen Extremität, n.n.bez.	86.4x.13↔	Rad Exz e Hautläs an Unterarm und Hand m histgr Kontr
84.01↔	Amput und Exartikulat an e Fing (ausgen am Daum)	86.4x.17↔	Rd Exz e Hautläs an Leist u Gnrg u Gsäß m histgr Kntr
84.02↔	Amputation und Exartikulation am Daumen	86.4x.18↔	Radikale Exz e Hautläs d unteren Extrem m histgr Kontr
84.03.00↔	Hand-Amputation, n.n.bez.	86.4x.19↔	Radikale Exz e Hautläs and Lok mit histgr Kontr
84.03.10↔	HandAmput, Komplette HandAmput an Handwur o Mitthand	86.4x.20↔	Rad Exz e Hautläs a Kopf m Tx o Transp von Haut
84.03.99↔	Hand-Amputation, sonstige	86.4x.21↔	Rad Exz e Hautläs d Halses m Tx o Transp von Haut
84.04↔	Handgelenks-Exartikulation	86.4x.22↔	Rd Exz e Hautläs an Schl t u Axll m Tx o Trnsp v Haut
84.05↔	Vorderarm-Amputation	86.4x.23↔	Rad Exz e Hautläs an Oba u Ellb m Tx o Transp von Haut
84.06↔	Ellbogen-Exartikulation	86.4x.24↔	Rad Exz e Hautläs d Unterarmes m Tx o Transp von Haut
84.07↔	Oberarm-Amputation	86.4x.25↔	Rad Exz e Hautläs d Hand m Tx o Transp von Haut
84.08↔	Schultergelenk-Exartikulation	86.4x.26↔	Rad Exz e Hautläs an Bruw u Rücken m Tx o Transp v Haut
84.09↔	Interthorakoskapuläre Amputation	86.4x.27↔	Rad Exz e Hautläs an d Bauchreg m Tx o Transp von Haut
84.10↔	Amputation der unteren Extremität, n.n.bez.	86.4x.28↔	Rad Exz e Hautläs d Leist u Genreg m Tx o Transp v Haut
84.11↔	Zehenamputation	86.4x.29↔	Rad Exz e Hautläs and Lok m Tx o Transp von Haut
84.12↔	Amputation durch Fuss	86.4x.2a↔	Rad Exz e Hautläs a Gesäß m Tx o Transp von Haut
84.13↔	Exartikulation im Sprunggelenk	86.4x.2b↔	Rad Exz e Hautläs d unt Extrem m Tx o Transp von Haut
84.14↔	Transmalleolare Amputation im Sprunggelenk	86.4x.30↔	Mkrg Chr a Schnllschntt (Mhs' Mcrgprhc Sgrgy)
84.15↔	Sonstige Unterschenkel-Amputation	86.4x.31↔	Mkrg Chr a Prffnschntt (3DHstgige n Tübngn Mthd)
84.16↔	Knie-Exartikulation	86.4x.99↔	Radikale Exzision einer Hautläsion, sonstige
84.17↔	Oberschenkel-Amputation	86.60↔	Freies Hauttransplantat, n.n.bez.
84.18↔	Hüft-Exartikulation	86.61.00↔	Vollhauttransplantat an die Hand, n.n.bez.
84.19↔	Abdominopelvine Amputation	86.61.10↔	Kleinflächiges Vollhauttransplantat an die Hand
84.21↔	Daumen-Replantation	86.61.20↔	Großflächiges Vollhauttransplantat an die Hand
84.22↔	Finger-Replantation (ausser Daumen)	86.61.99↔	Vollhauttransplantat an die Hand, sonstige
84.23.00↔	Replantation von Vorderarm, Handgelenk oder Hand, n.n.bez.	86.62.00↔	Sonstiges Hauttransplantat an die Hand, n.n.bez.
84.23.10↔	Repl von Vorderarm, Hdgel o Hand, Repl von Vorderarm	86.62.10↔	Kleinflächiges Spalthauttransplantat an die Hand
84.23.11↔	Repl von Vorderarm, Hdgel o Hand, Repl von Hdgel o Hand	86.62.20↔	Großflächiges Spalthauttransplantat an die Hand
84.23.99↔	Replantation von Vorderarm, Handgelenk oder Hand, sonstige	86.62.99↔	Sonstiges Hauttransplantat an die Hand, sonstiges
84.24↔	Oberarm-Replantation	86.63.00↔	Vollhauttransplantat an andere Lokalisationen, n.n.bez.
84.25↔	Zehen-Replantation	86.63.10↔	Kleinfl VollhautTx an D Kopf (auss Lip und Mund)
84.26↔	Fuss-Replantation	86.63.11↔	Kleinflächiges Vollhauttransplantat an den Hals
84.27.00↔	Replantation von Unterschenkel oder Sprunggelenk, n.n.bez.	86.63.12↔	Kleinflächiges Vollhauttransplantat an Schulter und Oberarm
84.27.10↔	Repl von Us o Sg, Repl vom Us i Kniebereich	86.63.13↔	Kleinflächiges Vollhauttransplantat an den Unterarm
84.27.99↔	Replantation von Unterschenkel oder Sprunggelenk, sonstige	86.63.15↔	Kleinfl Vollhauttransplantat an Bruw, Bauch und Rücken
84.28↔	Oberschenkel-Replantation	86.63.16↔	Kleinfl Vollhauttransplantat an d Leisten und Genreg
84.29.00↔	Sonstige Replantation, n.n.bez.	86.63.17↔	Kleinflächiges Vollhauttransplantat an das Gesäß
84.29.10↔	Sonstige Replantation, Obere Extremität	86.63.18↔	Kleinfl Vollhauttransplantat an Os und Unterschenkel
84.29.20↔	Sonstige Replantation, Untere Extremität	86.63.19↔	Kleinflächiges Vollhauttransplantat an andere Lokalisation
84.29.99↔	Sonstige Replantation, sonstige	86.63.1a↔	Kleinflächiges Vollhauttransplantat an den Fuß
84.3x.00↔	Revision eines Amputationsstumpfes, n.n.bez.	86.63.20↔	Groß VollhautTx an D Kopf (auss Lip und Mund)
84.3x.10↔	Revision eines Amputationsstumpfes, Schulter- und Oberarmregion	86.63.21↔	Großflächiges Vollhauttransplantat an den Hals
84.3x.11↔	Revision eines Amputationsstumpfes, Unterarmregion	86.63.22↔	Großflächiges Vollhauttransplantat an Schulter und Oberarm
84.3x.12↔	Revision eines Amputationsstumpfes, Handregion	86.63.23↔	Großflächiges Vollhauttransplantat an den Unterarm
84.3x.13↔	Revision eines Amputationsstumpfes, Untere Extremität	86.63.25↔	Groß Vollhauttransplantat an Bruw, Bauch und Rücken
84.3x.19↔	Revision eines Amputationsstumpfes, Andere Lokalisation	86.63.26↔	Groß Vollhauttransplantat an d Leisten und Genreg
84.3x.99↔	Revision eines Amputationsstumpfes, sonstige	86.63.27↔	Großflächiges Vollhauttransplantat an das Gesäß
84.66.00↔	Rev o Ersetz von künstl Diskproth, zervikal, n.n.bez.	86.63.28↔	Groß Vollhauttransplantat an Os und Unterschenkel
84.66.10↔	Ersetzen von künstlicher Diskusprothese, zervikal	86.63.29↔	Großflächiges Vollhauttransplantat an andere Lokalisation
84.66.20↔	Revision von künstlicher Diskusprothese, zervikal	86.63.2a↔	Großflächiges Vollhauttransplantat an den Fuß
84.66.99↔	Rev o Ersetz von künstl Diskproth, zervikal, sonstige	86.63.99↔	Vollhauttransplantat an andere Lokalisation, sonstige
84.67↔	Revision oder Ersetzen von künstlicher Diskusprothese, thorakal	86.65.00↔	Heterologe Hauttransplantation, n.n.bez.
84.68.00↔	Rev o Ersetz von künstl Diskproth, lumbosakr, n.n.bez.	86.65.10↔	Kleinflächige heterologe Hauttransplantation an den Kopf
84.68.10↔	Ersetzen von künstlicher Diskusprothese, lumbosakral	86.65.11↔	Kleinflächige heterologe Hauttransplantation an den Hals
84.68.20↔	Revision von künstlicher Diskusprothese, lumbosakral	86.65.12↔	Kleinflächige heterol Hauttx an Schulter und Oberarm
84.68.99↔	Rev o Ersetz von künstl Diskproth, lumbosakr, sonstige	86.65.13↔	Kleinflächige heterologe Hauttransplantation an den Unterarm
84.69.00↔	Revision oder Ersetzen von künstlicher Diskusprothese, n.n.bez.	86.65.14↔	Kleinflächige heterologe Hauttransplantation an die Hand
84.69.10↔	Ersetzen von künstlicher Diskusprothese	86.65.15↔	Kleinflächige heterologe Hauttx an Bruw und Rücken
84.69.20↔	Revision von künstlicher Diskusprothese	86.65.16↔	Kleinflächige heterologe Hauttransplantation an die Bauchregion
84.69.99↔	Revision oder Ersetzen von künstlicher Diskusprothese, sonstige	86.65.17↔	Kleinflächige heterologe Hauttx an d untere Extrem
84.91↔	Amputation, n.n.bez.	86.65.19↔	Kleinflächige heterologe Hauttx an And Lokalisation
86.25.00↔	Dermabrasion, n.n.bez.	86.65.20↔	Großflächige heterologe Hauttransplantation an den Kopf
86.25.10↔	Kleinflächige Dermabrasion	86.65.21↔	Großflächige heterologe Hauttransplantation an den Hals
		86.65.22↔	Groß heterologe Hauttx an Schulter und Oberarm
		86.65.23↔	Großflächige heterologe Hauttransplantation an den Unterarm
		86.65.24↔	Großflächige heterologe Hauttransplantation an die Hand

86.65.25↔	Groß heterologe Hauttransplantation an Bruw und Rücken	86.69.25↔	Großflächige Spalthauttransplantation an Brustwand und Rücken
86.65.26↔	Großflächige heterologe Hauttransplantation an Bauchregion	86.69.26↔	Großflächige Spalthauttransplantation an die Bauchregion
86.65.27↔	Groß heterologe Hauttransplantation an d untere Extrem	86.69.27↔	Groß Spalthauttransplantation an d Leisten und Genreg
86.65.29↔	Groß heterologe Hauttx an And Lokalisation	86.69.28↔	Großflächige Spalthauttransplantation an das Gesäß
86.65.30↔	Transplantation von Schweinehaut	86.69.29↔	Großflächige Spalthauttransplantation an andere Lokalisation
86.65.40↔	Prm Hautrstz d zweischichtgs DrmsEpdrmsErstzmtrial	86.69.2a↔	Groß Spalthauttransplantation an Os und Unterschenkel
86.65.99↔	Heterologe Hauttransplantation, sonstige	86.69.2b↔	Großflächige Spalthauttransplantation an den Fuß
86.66.00↔	Homologe Hauttransplantation, n.n.bez.	86.69.99↔	Sonstige Hauttransplantation an andere Lokalisationen, sonstige
86.66.10↔	Kleinflächige homologe Hauttransplantation an den Kopf	86.70↔	Gestielte oder freie Lappen, n.n.bez.
86.66.11↔	Kleinflächige homologe Hauttransplantation an den Hals	86.71↔	Harauspräp und Vorbereit von gestielt oder fr Lp
86.66.12↔	Kleinflächige homologe Hauttx an Schulter und Oberarm	86.72↔	Verschiebung eines gestielten Lappens
86.66.13↔	Kleinflächige homologe Hauttransplantation an den Unterarm	86.73.00↔	Anbr von gestieltem oder fr Lappen an d Hand, n.n.bez.
86.66.14↔	Kleinflächige homologe Hauttransplantation an die Hand	86.73.10↔	Kleinflächige Dehnungsplastik an die Hand
86.66.15↔	Kleinflächige homologe Hauttx an Bruw und Rücken	86.73.11↔	Kleinflächige Verschiebe-Rotationsplastik an die Hand
86.66.16↔	Kleinflächige homologe Hauttransplantation an die Bauchregion	86.73.12↔	Kleinflächige Transpositionsplastik an die Hand
86.66.17↔	Kleinflächige homologe Hauttx an d untere Extrem	86.73.13↔	Kleinflächige Insellappenplastik an die Hand
86.66.19↔	Kleinflächige homologe Hauttx an And Lokalisation	86.73.14↔	Kleinflächige Z-Plastik an die Hand
86.66.20↔	Großflächige homologe Hauttransplantation an den Kopf	86.73.20↔	Großflächige Dehnungsplastik an die Hand
86.66.21↔	Großflächige homologe Hauttransplantation an den Hals	86.73.21↔	Großflächige Verschiebe-Rotationsplastik an die Hand
86.66.22↔	Groß homologe Hauttx an Schulter und Oberarm	86.73.22↔	Großflächige Transpositionsplastik an die Hand
86.66.23↔	Großflächige homologe Hauttransplantation an den Unterarm	86.73.23↔	Großflächige Insellappenplastik an die Hand
86.66.24↔	Großflächige homologe Hauttransplantation an die Hand	86.73.24↔	Großflächige Z-Plastik an die Hand
86.66.25↔	Groß homologe Hauttransplantation an Bruw und Rücken	86.73.29↔	Sonstige lokale Lappenplastik an die Hand
86.66.26↔	Großflächige homologe Hauttransplantation an die Bauchregion	86.73.30↔	Anbr von fr Lappen mit mikrovaskulärer Anast an d Hand
86.66.27↔	Groß homologe Hauttransplantation an d untere Extrem	86.73.40↔	Anbr von gestielt regionalem o gestielt Fernl an d Hand
86.66.29↔	Großflächige homologe Hauttransplantation an andere Lokalisation	86.73.80↔	Kombinierte plastische Eingriffe an Haut und Unterhaut der Hand
86.66.99↔	Homologe Hauttransplantation, sonstige	86.73.99↔	Anbr von gestielten oder fr Lappen an d Hand, sonstige
86.67.00↔	Haut-Regenerationsgraft, n.n.bez.	86.74.00↔	Anbr von gestielt oder fr Lappen an And Lok, n.n.bez.
86.67.10↔	Kleinflächiges temporäres Haut-Regenerationsgraft an den Kopf	86.74.10↔	Kleinflächige Dehnungsplastik am Kopf (außer Lippe und Mund)
86.67.11↔	Kleinflächiges temporäres Haut-Regenerationsgraft an den Hals	86.74.11↔	Kleinflächige Dehnungsplastik am Hals
86.67.12↔	Kleinfl temporäres HautRegenergraft an Schult und Oba	86.74.12↔	Kleinflächige Dehnungsplastik an Schulter und Oberarm
86.67.13↔	Kleinfl temporäres HautRegenergraft an D Unterarm	86.74.13↔	Kleinflächige Dehnungsplastik am Unterarm
86.67.14↔	Kleinflächiges temporäres Haut-Regenerationsgraft an die Hand	86.74.14↔	Kleinflächige Dehnungsplastik an Brustwand und Rücken
86.67.15↔	Kleinfl temporäres HautRegenergraft an Bruw und Rücken	86.74.15↔	Kleinflächige Dehnungsplastik an der Bauchregion
86.67.16↔	Kleinfl temporäres HautRegenergraft an d Bauchreg	86.74.16↔	Kleinflächige Dehnungsplastik an der Leisten- und Genitalregion
86.67.17↔	Kleinfl temporäres HautRegenergraft an d untere Extrem	86.74.17↔	Kleinflächige Dehnungsplastik am Gesäß
86.67.19↔	Kleinfl temporäres HautRegenerationsgraft an And Lok	86.74.18↔	Kleinflächige Dehnungsplastik an Oberschenkel und Unterschenkel
86.67.20↔	Großflächiges temporäres Haut-Regenerationsgraft an den Kopf	86.74.19↔	Kleinflächige Dehnungsplastik, an andere Lokalisationen
86.67.21↔	Großflächiges temporäres Haut-Regenerationsgraft an den Hals	86.74.1a↔	Kleinflächige Dehnungsplastik am Fuß
86.67.22↔	Groß temporäres HautRegenergraft an Schulter und Oba	86.74.20↔	Kifl VerschiebeRotationspl a Kopf (auss Lip und Mund)
86.67.23↔	Großflächiges temporäres Haut-Regenerationsgraft an den Unterarm	86.74.21↔	Kleinflächige Verschiebe-Rotationsplastik am Hals
86.67.24↔	Großflächiges temporäres Haut-Regenerationsgraft an die Hand	86.74.22↔	Kifl VerschiebeRotationsplastik an Schulter und Oba
86.67.25↔	Groß temporäres HautRegenergraft an Bruw und Rücken	86.74.23↔	Kleinflächige Verschiebe-Rotationsplastik am Unterarm
86.67.26↔	Groß temporäres HautRegenerationsgraft an d Bauchreg	86.74.24↔	Kleinflächige Verschiebe-Rotationsplastik an der Hand
86.67.27↔	Groß temporäres HautRegenergraft an d untere Extrem	86.74.25↔	Kifl VerschiebeRotationsplastik an Bruw und Rücken
86.67.29↔	Groß temporäres HautRegenerationsgraft an And Lok	86.74.26↔	Kleinflächige Verschiebe-Rotationsplastik an der Bauchregion
86.67.30↔	Permanenter Hautersatz durch Epidermisersatzmaterial	86.74.27↔	Kifl VerschiebeRotationsplastik an d Leist und Genreg
86.67.31↔	Permanenter Hautersatz durch Dermisersatzmaterial	86.74.28↔	Kleinflächige Verschiebe-Rotationsplastik am Gesäß
86.67.99↔	Haut-Regenerationsgraft, sonstige	86.74.29↔	Kifl VerschiebeRotationsplastik, an And Lokalisationen
86.69.00↔	Sonstige Hauttransplantation an andere Lokalisationen, n.n.bez.	86.74.2a↔	Kifl VerschiebeRotationspl an Os und Unterschenkel
86.69.10↔	Kifl Spalthauttx an D Kopf (auss Lip und Mund)	86.74.2b↔	Kleinflächige Verschiebe-Rotationsplastik am Fuß
86.69.11↔	Kleinflächige Spalthauttransplantation an den Hals	86.74.30↔	Kifl Transpositionsplastik a Kopf (auss Lippe und Mund)
86.69.12↔	Kleinflächige Spalthauttransplantation an Schulter und Oberarm	86.74.31↔	Kleinflächige Transpositionsplastik am Hals
86.69.13↔	Kleinflächige Spalthauttransplantation an den Unterarm	86.74.32↔	Kleinflächige Transpositionsplastik an Schulter und Oberarm
86.69.14↔	Kleinflächige Spalthauttransplantation an die Hand	86.74.33↔	Kleinflächige Transpositionsplastik am Unterarm
86.69.15↔	Kleinflächige Spalthauttransplantation an Brustwand und Rücken	86.74.34↔	Kleinflächige Transpositionsplastik an Brustwand und Rücken
86.69.16↔	Kleinflächige Spalthauttransplantation an der Bauchregion	86.74.35↔	Kleinflächige Transpositionsplastik an der Bauchregion
86.69.17↔	Kifl Spalthauttransplantation an d Leisten und Genreg	86.74.36↔	Kifl Transpositionsplastik an d Leisten und Genreg
86.69.18↔	Kifl Spalthauttransplantation an Os und Unterschenkel	86.74.37↔	Kleinflächige Transpositionsplastik am Gesäß
86.69.19↔	Kleinflächige Spalthauttransplantation an andere Lokalisation	86.74.38↔	Kifl Transpositionsplastik an Os und Unterschenkel
86.69.1a↔	Spalthauttransplantation an den Fuß	86.74.39↔	Kleinflächige Transpositionsplastik, an andere Lokalisationen
86.69.20↔	Groß Spalthauttx an D Kopf (auss Lip und Mund)	86.74.3a↔	Kleinflächige Transpositionsplastik am Fuß
86.69.21↔	Großflächige Spalthauttransplantation an den Hals	86.74.40↔	Kleinflächige Insellappenplastik am Kopf (außer Lippe und Mund)
86.69.22↔	Großflächige Spalthauttransplantation an Schulter und Oberarm	86.74.41↔	Kleinflächige Insellappenplastik am Hals
86.69.23↔	Großflächige Spalthauttransplantation an den Unterarm	86.74.42↔	Kleinflächige Insellappenplastik an Schulter und Oberarm
86.69.24↔	Großflächige Spalthauttransplantation an die Hand	86.74.43↔	Kleinflächige Insellappenplastik am Unterarm

86.74.44↔	Kleinflächige Insellappenplastik an Brustwand und Rücken	86.76.41↔	Großflächige Insellappenplastik am Hals
86.74.45↔	Kleinflächige Insellappenplastik an der Bauchregion	86.76.42↔	Großflächige Insellappenplastik an Schulter und Oberarm
86.74.46↔	Kleinflächige Insellappl an d Leisten und Genreg	86.76.43↔	Großflächige Insellappenplastik am Unterarm
86.74.47↔	Kleinflächige Insellappenplastik am Gesäß	86.76.44↔	Großflächige Insellappenplastik an Brustwand und Rücken
86.74.48↔	Klfl Insellappl an Oberschenkel und Unterschenkel	86.76.45↔	Großflächige Insellappenplastik an der Bauchregion
86.74.49↔	Kleinflächige Insellappenplastik, an andere Lokalisationen	86.76.46↔	Groß Insellappenplastik an d Leisten und Genreg
86.74.4a↔	Kleinflächige Insellappenplastik am Fuß	86.76.47↔	Großflächige Insellappenplastik am Gesäß
86.74.50↔	Kleinflächige Z-Plastik am Kopf (außer Lippe und Mund)	86.76.48↔	Groß Insellappl an Oberschenkel und Unterschenkel
86.74.51↔	Kleinflächige Z-Plastik am Hals	86.76.49↔	Großflächige Insellappenplastik, an andere Lokalisationen
86.74.52↔	Kleinflächige Z-Plastik an Schulter und Oberarm	86.76.4a↔	Großflächige Insellappenplastik am Fuß
86.74.53↔	Kleinflächige Z-Plastik am Unterarm	86.76.50↔	Großflächige Z-Plastik am Kopf (außer Lippe und Mund)
86.74.54↔	Kleinflächige Z-Plastik an Brustwand und Rücken	86.76.51↔	Großflächige Z-Plastik am Hals
86.74.55↔	Kleinflächige Z-Plastik an der Bauchregion	86.76.52↔	Großflächige Z-Plastik an Schulter und Oberarm
86.74.56↔	Kleinflächige Z-Plastik an der Leisten- und Genitalregion	86.76.53↔	Großflächige Z-Plastik am Unterarm
86.74.57↔	Kleinflächige Z-Plastik am Gesäß	86.76.54↔	Großflächige Z-Plastik an Brustwand und Rücken
86.74.58↔	Kleinflächige Z-Plastik an Oberschenkel und Unterschenkel	86.76.55↔	Großflächige Z-Plastik an der Bauchregion
86.74.59↔	Kleinflächige Z-Plastik, an andere Lokalisationen	86.76.56↔	Großflächige Z-Plastik an der Leisten- und Genitalregion
86.74.5a↔	Kleinflächige Z-Plastik am Fuß	86.76.57↔	Großflächige Z-Plastik am Gesäß
86.74.99↔	Anbr von gestielt oder fr Lappen an And Lok, sonstige	86.76.58↔	Großflächige Z-Plastik an Oberschenkel und Unterschenkel
86.75.00↔	Revision von gestieltem oder freiem Lappen, n.n.bez.	86.76.59↔	Großflächige Z-Plastik an andere Lokalisationen
86.75.10↔	Revision von gestielt o fr Lp o fr Hauttx d Kopfes	86.76.5a↔	Großflächige Z-Plastik am Fuß
86.75.11↔	Revision von gestielt o fr Lp o fr Hauttx d Halses	86.76.99↔	Anbr von gestielt o fr Lp an And Lok, GroFl, sonstige
86.75.12↔	Rev von gestielt o fr Lp o fr Hauttx von Schult und Oba	86.77.00↔	Anbringen von sonstiger lokaler Lappenplastik, n.n.bez.
86.75.13↔	Revision von gestielt o fr Lp o fr Hauttx d Unterarmes	86.77.10↔	Sonstige lokale Lappenplastik am Kopf (außer Lippe und Mund)
86.75.14↔	Revision von gestielt oder fr Lp oder fr Hauttx d Hand	86.77.11↔	Sonstige lokale Lappenplastik am Hals
86.75.15↔	Rev von gestielt o fr Lp o fr Hauttx d Bruw und Rücken	86.77.12↔	Sonstige lokale Lappenplastik an Schulter und Oberarm
86.75.16↔	Revision von gestielt o fr Lp o fr Hauttx d Bauchreg	86.77.13↔	Sonstige lokale Lappenplastik am Unterarm
86.75.17↔	Rev von gestielt o fr Lp o fr Hauttx d unteren Extrem	86.77.14↔	Sonstige lokale Lappenplastik an Brustwand und Rücken
86.75.19↔	Revision von gestielt oder fr Lp oder fr Hauttx and Lok	86.77.15↔	Sonstige lokale Lappenplastik an der Bauchregion
86.75.99↔	Revision von gestieltem oder freiem Lappen, sonstige	86.77.16↔	Sonstige lokale Lappenplastik an der Leisten- und Genitalregion
86.76.00↔	Anbr von gestielt o fr Lp an And Lok, GroFl, n.n.bez.	86.77.17↔	Sonstige lokale Lappenplastik am Gesäß
86.76.10↔	Großflächige Dehnungsplastik am Kopf (außer Lippe und Mund)	86.77.18↔	Sonstige lokale Lappenplastik an Oberschenkel und Unterschenkel
86.76.11↔	Großflächige Dehnungsplastik am Hals	86.77.19↔	Sonstige lokale Lappenplastik, an andere Lokalisationen
86.76.12↔	Großflächige Dehnungsplastik an Schulter und Oberarm	86.77.1a↔	Sonstige lokale Lappenplastik am Fuß
86.76.13↔	Großflächige Dehnungsplastik am Unterarm	86.77.99↔	Anbringen von sonstiger lokaler Lappenplastik, sonstige
86.76.14↔	Großflächige Dehnungsplastik an Brustwand und Rücken	86.78.00↔	Sonstige Lappenplastiken, n.n.bez.
86.76.15↔	Großflächige Dehnungsplastik an der Bauchregion	86.78.10↔	Anbr v fr Lp m mikrovask Anast a Kopf (auss Lip u Mund)
86.76.16↔	Großflächige Dehnungsplastik an der Leisten- und Genitalregion	86.78.11↔	Anbr von freiem Lappen mit mikrovaskulärer Anast a Hals
86.76.17↔	Großflächige Dehnungsplastik am Gesäß	86.78.12↔	Anbr von fr Lp m mikrovask Anast an Schulter und Oba
86.76.19↔	Großflächige Dehnungsplastik, an andere Lokalisationen	86.78.13↔	Anbr von fr Lappen mit mikrovaskulärer Anast a Unterarm
86.76.1a↔	Großflächige Dehnungsplastik an Oberschenkel und Unterschenkel	86.78.14↔	Anbr von fr Lp m mikrovask Anast an Bruw und Rücken
86.76.1b↔	Großflächige Dehnungsplastik am Fuß	86.78.15↔	Anbr von fr Lp mit mikrovaskulärer Anast an Bauchreg
86.76.20↔	Groß VerschiebeRotationspl a Kopf (auss Lip und Mund)	86.78.16↔	Anbr von fr Lp m mikrovask Anast an d Leist und Genreg
86.76.21↔	Großflächige Verschiebe-Rotationsplastik am Hals	86.78.17↔	Anbr von fr Lappen mit mikrovaskulärer Anast a Gesäß
86.76.22↔	Großflächige Verschiebe-Rotationsplastik an Schulter und Oberarm	86.78.18↔	Anbr von fr Lp m mikrovask Anast an d unteren Extrem
86.76.23↔	Großflächige Verschiebe-Rotationsplastik am Unterarm	86.78.19↔	Anbr von fr Lappen mit mikrovaskulärer Anast an And Lok
86.76.24↔	Großflächige Verschiebe-Rotationsplastik an Brustwand und Rücken	86.78.20↔	Anbr v gestielt rg Lp o gstielt Fml a Kpf (auss Lp u Mnd)
86.76.25↔	Großflächige Verschiebe-Rotationsplastik an der Bauchregion	86.78.21↔	Anbr von gestielt regionalem Lp o gestielt Fernl a Ha
86.76.26↔	Groß VerschiebeRotationspl an d Leist und Genreg	86.78.22↔	Anbr v gestielt reg Lp o gestielt Fernl an Schult u Oba
86.76.27↔	Großflächige Verschiebe-Rotationsplastik am Gesäß	86.78.23↔	Anbr von gestielt reg Lp o gestielt Fernl a Unterarm
86.76.28↔	Groß VerschiebeRotationspl an Os und Unterschenkel	86.78.24↔	Anbr v gstielt rg Lp o gstielt Fml an Brw u Rückn
86.76.29↔	Großflächige Verschiebe-Rotationsplastik an andere Lokalisation	86.78.25↔	Anbr von gestielt reg Lp o gestielt Fernl an d Bauchreg
86.76.2a↔	Großflächige Verschiebe-Rotationsplastik am Fuß	86.78.26↔	Anbr v gstielt rg Lp o gstielt Fml an d Leist u Gnrg
86.76.30↔	Groß Transpositionsplastik a Kopf (auss Lip und Mund)	86.78.27↔	Anbr von gestielt reg Lp o gestielt Fernl a Gesäß
86.76.31↔	Großflächige Transpositionsplastik am Hals	86.78.28↔	Anbr v gstielt reg Lp o gestielt Fernl an d unt Extrem
86.76.32↔	Großflächige Transpositionsplastik an Schulter und Oberarm	86.78.29↔	Anbr von gestielt reg Lp o gestielt Fernl an And Lok
86.76.33↔	Großflächige Transpositionsplastik am Unterarm	86.78.30↔	Komb Plst Ingr an Haut u Unth d Kpfs (auss Lp u Mnd)
86.76.34↔	Großflächige Transpositionsplastik an Brustwand und Rücken	86.78.31↔	Komb plastische Ingr an Haut und Unterhaut d Halses
86.76.35↔	Großflächige Transpositionsplastik an der Bauchregion	86.78.32↔	Komb Plast Ingr an Haut u Unterhaut von Schult u Oba
86.76.36↔	Groß Transpositionsplastik an d Leisten und Genreg	86.78.33↔	Komb Plast Ingr an Haut und Unterhaut d Unterarmes
86.76.37↔	Großflächige Transpositionsplastik am Gesäß	86.78.34↔	Komb Plast Ingr an Haut u Unterhaut von Bruw u Rücken
86.76.38↔	Groß Transpositionsplastik an Os und Unterschenkel	86.78.35↔	Komb Plast Ingr an Haut und Unterhaut von Bauchreg
86.76.39↔	Großflächige Transpositionsplastik an andere Lokalisation	86.78.36↔	Komb Plast Ingr an Haut u Unterhaut d Leist u Genreg
86.76.3a↔	Großflächige Transpositionsplastik am Fuß	86.78.37↔	Komb plastische Ingr an Haut und Unterhaut d Gesäßes
86.76.40↔	Großflächige Insellappenplastik am Kopf (außer Lippe und Mund)	86.78.38↔	Komb Plast Ingr an Haut und Unterhaut d unteren Extrem
		86.78.39↔	Komb plastische Ingr an Haut und Unterhaut and Lok
		86.78.40↔	Anbr v sonst gestielt o fr Lp a Kopf (auss Lip u Mund)
		86.78.41↔	Anbringen von sonstigem gestielten oder freien Lappen am Hals
		86.78.42↔	Anbr von sonstigem gestielt o fr Lp an Schulter und Oba

86.78.43↔	Anbr von sonstigem gestielten oder fr Lappen a Unterarm	86.88.42↔	Grofl temp Weichtd d Komb mehr Verf an Schult u Oba
86.78.44↔	Anbr von sonstigem gestielt o fr Lp an Bruw und Rücken	86.88.43↔	Grofl temp Weichteildeckung d Komb mehr Verf a Unta
86.78.45↔	Anbr von sonstigem gestielt oder fr Lp an d Bauchreg	86.88.44↔	Grofl temp Weichteildeckung d Komb mehr Verf an d Hand
86.78.46↔	Anbr von sonst gestielt o fr Lp an d Leist und Genreg	86.88.45↔	Grofl temp Weichtd d Komb mehr Verf an Bruw u Rücken
86.78.47↔	Anbringen von sonstigem gestielten oder freien Lappen am Gesäß	86.88.46↔	Grofl temp Weichtd d Komb mehr Verf an d Bauchreg
86.78.48↔	Anbr von sonstigem gestielt o fr Lp an d unteren Extrem	86.88.47↔	Grofl temp Weichtd d Komb mehr Verf an d unt Extrem
86.78.49↔	Anbr von sonstigem gestielt oder fr Lappen an And Lok	86.88.49↔	Grofl temp Weichteildeckung d Komb mehr Verf an and Lok
86.78.99↔	Sonstige Lappenplastiken, sonstige	86.88.90↔	Sonstige temporäre Weichteildeckung am Kopf
86.88.00↔	Sonstige (temporäre) Weichteildeckung, n.n.bez.	86.88.91↔	Sonstige temporäre Weichteildeckung am Hals
86.88.10↔	Klfl Weichteildeckung d kult Keratinozyten a Kopf	86.88.92↔	Sonstige temporäre Weichteildeckung an Schulter und Oberarm
86.88.11↔	Klfl Weichteildeckung d kultivierte Keratinozyten a Ha	86.88.93↔	Sonstige temporäre Weichteildeckung am Unterarm
86.88.12↔	Klfl Weichtd d kult Keratinozyten an Schult u Oba	86.88.94↔	Sonstige temporäre Weichteildeckung an der Hand
86.88.13↔	Klfl Weichteildeckung d kult Keratinozyten a Unterarm	86.88.95↔	Sonstige temporäre Weichteildeckung an Brustwand und Rücken
86.88.14↔	Klfl Weichteildeckung d kult Keratinozyten an d Hand	86.88.96↔	Sonstige temporäre Weichteildeckung an der Bauchregion
86.88.15↔	Klfl Weichtd d kult Keratinozyten a Bruw u Rücken	86.88.97↔	Sonstige temporäre Weichteildeckung an der unteren Extremität
86.88.16↔	Klfl Weichtd d kult Keratinozyten an d Bauchreg	86.88.99↔	Sonstige temporäre Weichteildeckung, sonstige
86.88.17↔	Klfl Weichtd d kult Keratinozyten an d unt Extrem	86.89.00↔	Sonstige Plast Reko an Haut und Subkutangew, n.n.bez.
86.88.19↔	Klfl Weichteildeckung d kult Keratinozyten an and Lok	86.89.10↔	Lappenstieldurchtrennung nach Hautplastik am Kopf
86.88.20↔	Klfl temp Weichteildeckung d Komb mehr Verfahren a Kopf	86.89.11↔	Lappenstieldurchtrennung nach Hautplastik am Hals
86.88.21↔	Klfl temp Weichteildeckung d Komb mehr Verfahren a Ha	86.89.12↔	Lappenstieldurchtrennung nach Hautplastik an Schulter und Axilla
86.88.22↔	Klfl temp Weichtd d Komb mehr Verf an Schult u Oba	86.89.13↔	Lappenstdurcht nach Hautpl an Oberarm und Ellb
86.88.23↔	Klfl temp Weichteildeckung d Komb mehr Verfahren a Unta	86.89.14↔	Lappenstieldurchtrennung nach Hautplastik am Unterarm
86.88.24↔	Klfl temp Weichteildeckung d Komb mehr Verf an d Hand	86.89.15↔	Lappenstieldurchtrennung nach Hautplastik an der Hand
86.88.25↔	Klfl temp Weichtd d Komb mehr Verf an Bruw u Rücken	86.89.16↔	Lappenstdurcht nach Hautpl an Bruw, Bauch und Rücken
86.88.26↔	Klfl temp Weichtd d Komb mehr Verf an d Bauchreg	86.89.17↔	Lappenstdurcht nach Hautpl an d Leisten und Genreg
86.88.27↔	Klfl temp Weichtd d Komb mehr Verf an d unt Extrem	86.89.18↔	Lappenstieldurchtrennung nach Hautplastik am Gesäß
86.88.29↔	Klfl temp Weichteildeckung d Komb mehr Verf an and Lok	86.89.19↔	Lappenstdurcht nach Hautpl an and Lokalisation
86.88.30↔	Grofl Weichtd d kult Keratinozyten an and Teil d Kopfes	86.89.1a↔	Lappenstdurcht nach Hautpl an Oberschenkel und Knie
86.88.31↔	Grofl Weichteildeckung d kultivierte Keratinozyten a Ha	86.89.1b↔	Lappenstdurcht nach Hautpl an Unterschenkel und Fuß
86.88.32↔	Grofl Weichtd d kult Keratinozyten an Schult u Oba	86.89.80↔	Revision einer Hautplastik am Kopf
86.88.33↔	Grofl Weichteildeckung d kult Keratinozyten a Unterarm	86.89.84↔	Revision einer Hautplastik am Unterarm
86.88.34↔	Grofl Weichteildeckung d kult Keratinozyten an d Hand	86.89.85↔	Revision einer Hautplastik an der Hand
86.88.35↔	Grofl Weichtd d kult Keratinozyten an Bruw u Rücken	86.89.87↔	Revision e Hautpl an d Leisten und Genreg und a Gesäß
86.88.36↔	Grofl Weichtd d kult Keratinozyten an d Bauchreg	86.89.88↔	Revision einer Hautplastik an der unteren Extremität
86.88.37↔	Grofl Weichtd d kult Keratinozyten an d unt Extrem	86.89.89↔	Revision einer Hautplastik an anderer Lokalisation
86.88.39↔	Grofl Weichteildeckung d kult Keratinozyten an and Lok	86.89.99↔	Sonstige Plast Reko an Haut und Subkutangew, sonstige
86.88.40↔	Grfl tmp Weichtd d Kmb mhr Vrf an and Teil d Kpfs	86.91↔	Exzision von Haut zur Transplantation
86.88.41↔	Grofl temp Weichteildeckung d Komb mehr Verfahren a Ha		

Prozedur F13-7

86.59.20±↔ Sekundärnaht von Haut und Subkutangewebe anderer Lokalisation

Prozedur F13-8

38.14.00↔	Endarterektomie der Aorta, n.n.bez.	38.36.10↔	Resektion von viszerale Arterien mit Anastomose, n.n.bez.
38.14.10↔	Endarterektomie von Aorta ascendens und Aortenbogen	38.36.11↔	Resektion des Truncus coeliacus mit Anastomose
38.14.20↔	Endarterektomie der Aorta descendens	38.36.12↔	Resektion der A. gastrica mit Anastomose
38.14.30↔	Endarterektomie der Aorta abdominalis	38.36.13↔	Resektion der A. hepatica mit Anastomose
38.14.99↔	Endarterektomie der Aorta, sonstige	38.36.14↔	Resektion der A. lienalis mit Anastomose
38.16.00↔	Endarterektomie von abdominalen Arterien, n.n.bez.	38.36.15↔	Resektion der A. renalis mit Anastomose
38.16.10↔	Endarterektomie von viszerale Arterien, n.n.bez.	38.36.16↔	Resektion der A. mesenterialis
38.16.11↔	Endarterektomie des Truncus coeliacus	38.36.17↔	Resektion der A. iliaca mit Anastomose
38.16.12↔	Endarterektomie der A. gastrica	38.36.19↔	Resektion von viszerale Arterien mit Anastomose, sonstige
38.16.13↔	Endarterektomie der A. hepatica	38.36.99↔	Resektion von abdominalen Arterien mit Anastomose, sonstige
38.16.14↔	Endarterektomie der A. lienalis	38.37.00↔	Resektion von abdominalen Venen mit Anastomose, n.n.bez.
38.16.15↔	Endarterektomie der A. renalis	38.37.10↔	Resektion von tiefen abdominalen Venen mit Anastomose, n.n.bez.
38.16.16↔	Endarterektomie der A. mesenterialis	38.37.11↔	Resektion der V. cava inferior mit Anastomose
38.16.17↔	Endarterektomie der A. lumbalis	38.37.12↔	Resektion der V. iliaca mit Anastomose
38.16.18↔	Endarterektomie der A. iliaca	38.37.19↔	Resektion von tiefen abdominalen Venen mit Anastomose, sonstige
38.16.19↔	Endarterektomie von viszerale Arterien, sonstige		
38.16.99↔	Endarterektomie von abdominalen Arterien, sonstige	38.37.99↔	Resektion von abdominalen Venen mit Anastomose, sonstige
38.34.00↔	Resektion der Aorta mit Anastomose, n.n.bez.	38.44.00↔	Resektion der Aorta abdominalis mit Ersatz, n.n.bez.
38.34.10↔	Resektion d Aort ascendens und d Aortenbogens mit Anast	38.44.10↔	Resektion der Aorta abdominalis, suprarenal mit Ersatz
38.34.20↔	Resektion der Aorta descendens mit Anastomose	38.44.11↔	Resektion der Aorta abdominalis, infrarenal mit Ersatz
38.34.30↔	Resektion der Aorta abdominalis mit Anastomose	38.44.12↔	Resektion der Aorta abdominalis, juxtarenal mit Ersatz
38.34.99↔	Resektion der Aorta mit Anastomose, sonstige	38.44.99↔	Resektion der Aorta abdominalis mit Ersatz, sonstige
38.36.00↔	Resektion von abdominalen Arterien mit Anastomose, n.n.bez.		

38.45.00↔	Resektion von thorakalen Blutgefässen mit Ersatz, n.n.bez.	39.23↔	Sonstiger intrathorakaler, vaskulärer Shunt oder Bypass
38.45.10↔	Resektion der thorakalen Aorta mit Ersatz, n.n.bez.	39.24↔	Aorto-renaler Bypass
38.45.11↔	Resektion der Aorta ascendens oder des Aortenbogens mit Ersatz	39.26.00↔	Sonstiger intra-abdominaler Gefäss-Shunt oder -Bypass, n.n.bez.
38.45.12↔	Resektion der Aorta thoracica mit Ersatz	39.26.10↔	Sonstiger intraabd GefShunt o Byp, Viszeralarterien
38.45.13↔	Resektion der Aorta thoracoabdominalis mit Ersatz	39.26.11↔	Sonstiger intra-abdominaler Gefäss-Shunt oder -Bypass, Aorta
38.45.14↔	Resektion der thorakalen Aorta und Ersatz mit Hybridprothese	39.26.12↔	Sonstiger intraabd GefässShunt oder Byp, A. renalis
38.45.19↔	Resektion der thorakalen Aorta mit Ersatz, sonstige	39.26.19↔	So intraabd GefShunt o Byp, So Viszeralarterien
38.45.20↔	Resektion sonstiger thorakaler Arterien mit Ersatz, n.n.bez.	39.26.99↔	Sonstiger intra-abdominaler Gefäss-Shunt oder -Bypass, sonstige
38.45.21↔	Resektion der A. pulmonalis mit Ersatz	39.27.00↔	Arteriovenöser Shunt für Hämodialyse, n.n.bez.
38.45.22↔	Resektion des Truncus brachiocephalicus mit Ersatz	39.27.10↔	AV-Fistel für Hämodialyse
38.45.29↔	Resektion sonstiger thorakaler Arterien mit Ersatz	39.27.11↔	AVFistel mit allogenem oder allopl Material f Hämidi
38.45.30↔	Resektion thorakaler Venen mit Ersatz, n.n.bez.	39.27.99↔	Arteriovenöser Shunt für Hämodialyse, sonstige
38.45.31↔	Resektion der V. cava superior mit Ersatz	39.29.00↔	Sonstiger (peripherer) Gefäss-Shunt oder -Bypass, n.n.bez.
38.45.38↔	Resektion sonstiger tiefer thorakaler Venen mit Ersatz	39.29.10↔	GefässShunt oder Byp an Aa d unteren Extrem, n.n.bez.
38.45.39↔	Resektion thorakaler Venen mit Ersatz, sonstige	39.29.11↔	Femorofemorale Gefäss-Shunt oder -Bypass
38.45.99↔	Resektion von thorakalen Blutgefässen mit Ersatz, sonstige	39.29.12↔	Femoropopliteale Gefäss-Shunt oder -Bypass
38.46↔	Resektion von abdominalen Arterien mit Ersatz	39.29.13↔	Femorocrurale Gefäss-Shunt oder -Bypass
38.47.00↔	Resektion von abdominalen Venen mit Ersatz, n.n.bez.	39.29.14↔	Femoropedale Gefäss-Shunt oder -Bypass
38.47.10↔	Resektion von tiefen abdominalen Venen mit Ersatz, n.n.bez.	39.29.15↔	Popliteocrurale und popliteopedale Gefäss-Shunt oder -Bypass
38.47.11↔	Resektion der V. cava inferior mit Ersatz	39.29.16↔	GefShunt oder Byp an Aa d Unterschenkels und d Fußes
38.47.12↔	Resektion der V. iliaca mit Ersatz	39.29.19↔	GefässShunt oder Byp an Aa d unteren Extrem, sonstige
38.47.19↔	Resektion von tiefen abdominalen Venen mit Ersatz, sonstige	39.29.20↔	Gefäss-Shunt oder Bypass an Arterien der oberen Extremität
38.47.99↔	Resektion von abdominalen Venen mit Ersatz, sonstige	39.29.30↔	S (prphrr) GfShnt o Byp, extraantmsch, n.n.bz.
38.48.00↔	Resektion von Aa d unteren Extremität mit Ers, n.n.bez.	39.29.31↔	Subclaviafemorale Gefäss-Shunt oder Bypass
38.48.10↔	Resektion der A. femoralis mit Ersatz (communis) (superficialis)	39.29.32↔	Axillofemorale Gefäss-Shunt oder Bypass
38.48.11↔	Resektion der A. profunda femoris mit Ersatz	39.29.33↔	Femorofemorale Cross-over-Bypass
38.48.12↔	Resektion der A. poplitea mit Ersatz	39.29.39↔	So (peripherer) GefShunt o Byp, extraanatomisch, So
38.48.13↔	Resektion von Arterien des Unterschenkels mit Ersatz	39.29.40↔	Gefäss-Shunt oder -Bypass an Venen
38.48.99↔	Resektion von Aa d unteren Extremität mit Ers, sonstige	39.29.80↔	Temporärer intraoperativer Shunt, n.n.bez.
39.22.00↔	Bypass zwischen Aorta, A. subclavia und A. carotis, n.n.bez.	39.29.81↔	Temporärer intraoperativer Shunt, arterioarteriell
39.22.10↔	Bypass an der A. carotis, n.n.bez.	39.29.82↔	Temporärer intraoperativer Shunt, arteriovenös
39.22.11↔	Bypass zwischen A. carotis und A. carotis	39.29.89↔	Temporärer intraoperativer Shunt, sonstige
39.22.12↔	Bypass zwischen A. carotis und A. vertebralis	39.29.99↔	Sonstiger (peripherer) Gefäss-Shunt oder -Bypass, sonstige
39.22.13↔	Bypass zwischen A. carotis und A. subclavia	39.73.00↔	Endovask Implant e Graft an d thorakalen Aort, n.n.bez.
39.22.14↔	Bypass zwischen A. carotis und Aorta	39.73.10↔	Endvsk Implnt e Grfts i d Art thrcc, oh Fnstr o Seitn
39.22.19↔	Bypass an der A. carotis, sonstige	39.73.11↔	Endvsk Implnt e Grfts i d Art thrcc, m Fnstr o Seitn
39.22.20↔	Bypass an der A. subclavia, n.n.bez.	39.73.20↔	Endovask Implant e Grafts i d Aort thoracoabdominalis
39.22.21↔	Bypass zwischen A. subclavia und Aorta	39.73.99↔	Endovask Implant e Graft an d thorakalen Aort, sonstige
39.22.29↔	Bypass an der A. subclavia, sonstige		
39.22.99↔	Bypass zwischen Aorta, A. subclavia und A. carotis, sonstige		

ADRG F14**Komplexe oder mehrfache Gefässeingriffe ausser grosse rekonstruktive Eingriffe mit komplizierenden Prozeduren oder Revision oder komplexer Diagnose oder Alter < 3 Jahre**

(Jede Prozedur in Tabelle F14-2 außer F14-3 oder mindestens zwei Prozeduren in Tabelle F14-4 oder Beidseitige Prozedur in Tabelle F14-5) und (Komplizierende Prozeduren oder Prozedur in Tabelle F14-6 oder Alter < 3 Jahre oder Hauptdiagnose in Tabelle F14-1)

DRG F14A**Komplexe oder mehrfache Gefässeingriffe ausser grosse rekonstruktive Eingriffe mit komplizierenden Prozeduren oder Revision oder komplexer Diagnose oder Alter < 3 Jahre, mit äusserst schweren CC**

PCCL > 3

DRG F14B**Komplexe oder mehrfache Gefässeingriffe ausser grosse rekonstruktive Eingriffe mit komplizierenden Prozeduren oder Revision oder komplexer Diagnose oder Alter < 3 Jahre, ohne äusserst schwere CC****Hauptdiagnose F14-1**

I70.23 Atheroskl ExtremitätArt: Becken-Bein-Typ, mit Ulzeration

I70.24 Atheroskl ExtremitätArt: Becken-Bein-Typ, mit Gangrän

Prozedur F14-2

00.55.00↔	Einsetz v periph Gefstent(s) m MedFreisetzung, n.n.bez.	38.03.21↔	Inzision von Arterien der Hand
00.55.11↔	Enstz v prph Gfstnt m MdFreistzng, drg eltnng übrlng Stnt (>10cm)	38.03.30↔	Inzision von Venen der oberen Extremität, n.n.bez.
00.55.99↔	Einsetz von periph Gefstent(s) m MedFreisetzung, So	38.03.31↔	Inzision der V. axillaris
00.61.00↔	Prkt Angiopl o Athrkt an präzrbr(n) (xtkr(n)) Gf(n), n.n.bz.	38.03.38↔	Inzision von sonstigen tiefen Venen der oberen Extremität
00.61.10↔	Prkt Bllnngiopsie an präzrbr(n) (xtkr(n)) Gf(n)	38.03.39↔	Inzision von Venen der oberen Extremität, sonstige
00.61.20↔	Prkt Bldangiopsie an präzrbr(n) (xtkr(n)) Gf(n)	38.03.99↔	Inzision von Gefässen der oberen Extremität, sonstige
00.61.30↔	Prkt Lsmgiopsie an präzrbr(n) (xtkr(n)) Gf(n)	38.06.00↔	Inzision von abdominalen Arterien, n.n.bez.
00.61.40↔	Perkut Atherekt an präzerebr(en) (extkr(en)) Gef(en)	38.06.10↔	Inzision von viszeralen Arterien, n.n.bez.
00.61.50↔	Perkut Thrombekt an präzerebr(en) (extkr(en)) Gef(en)	38.06.11↔	Inzision des Truncus coeliacus
00.61.60↔	Prkt Rtionsthmrkt an präzrbr(n) (xtkr(n)) Gf(n)	38.06.12↔	Inzision der A. gastrica
00.61.99↔	Prkt Angiopl o Athrkt an präzrbr(n) (xtkr(n)) Gf(n), S	38.06.13↔	Inzision der A. hepatica
00.62.00↔	Prkt Angiopl o Athrkt an intrkr(n) Gf(n), n.n.bz.	38.06.14↔	Inzision der A. lienalis
00.62.10↔	Perkutane Ballonangioplastie an intrakraniell(n) Gefäss(en)	38.06.15↔	Inzision der A. renalis
00.62.20↔	Perkutane Bladeangioplastie an intrakraniell(n) Gefäss(en)	38.06.16↔	Inzision der A. mesenterialis
00.62.30↔	Perkutane Laserangioplastie an intrakraniell(n) Gefäss(en)	38.06.17↔	Inzision der A. lumbalis
00.62.40↔	Perkutane Atherektomie an intrakraniell(n) Gefäss(en)	38.06.18↔	Inzision der A. iliaca
00.62.50↔	Perkutane Thrombektomie an intrakraniell(n) Gefäss(en)	38.06.19↔	Inzision von viszeralen Arterien, sonstige
00.62.60↔	Perkutane Rotationsthrombektomie an intrakr(n) Gef(en)	38.06.99↔	Inzision von abdominalen Arterien, sonstige
00.62.99↔	Perkut Angiopl o Atherekt an intrakr(n) Gef(en), So	38.07.00↔	Inzision von abdominalen Venen, n.n.bez.
00.63↔	Perkutanes Einsetzen von Stent(s) an A. carotis	38.07.10↔	Inzision von tiefen abdominalen Venen, n.n.bez.
00.64↔	PerkutEinsetz vStent(s) an sons präzerebr(extkr)Aa	38.07.11↔	Inzision der V. cava inferior
00.65.00↔	Prkt Enstz v snst(n) intrkr vsk Stnt(s), n.n.bz.	38.07.12↔	Inzision der V. iliaca
00.65.11↔	Perktranslum Einsetz v intrakr vaskulären Mikrostents	38.07.19↔	Inzision von tiefen abdominalen Venen, sonstige
00.65.99↔	Perkut Einsetz v sonst(n) intrakr vask Stent(s), So	38.07.99↔	Inzision von abdominalen Venen, sonstige
00.67.00↔	Perkutanes Einsetzen von zentralen Gefässstent(s), n.n.bez.	38.08.00↔	Inzision von Arterien der unteren Extremität, n.n.bez.
00.67.10↔	Perkutanes Einsetzen von Gefässstent(s) in die V. cava	38.08.10↔	Inzision der A. femoralis (communis) (superficialis)
00.67.20↔	Perkutanes Einsetzen von Gefässstent(s) in die V. porta	38.08.11↔	Inzision der A. profunda femoris
00.67.99↔	Perkutanes Einsetzen von zentralen Gefässstent(s), sonstige	38.08.12↔	Inzision der A. poplitea
01.14.00↔	Offene Biopsie am Gehirn, n.n.bez.	38.08.99↔	Inzision von Arterien der unteren Extremität, sonstige
01.14.10↔	Stereotaktische offene Biopsie am Gehirn	38.10↔	Endarterektomie, Lokalisation n.n.bez.
01.14.99↔	Offene Biopsie am Gehirn, sonstige	38.11↔	Endarterektomie von intrakraniellen Gefässen
01.21↔	Inzision und Drainage an den kranialen Sinus	38.12↔	Endarterektomie von anderen Gefässen an Kopf und Hals
02.13↔	Ligatur eines Gefässes der Hirnhäute	38.13↔	Endarterektomie von Gefässen der oberen Extremität
03.99.00↔	So Op an Rm und Strukturen d Spinalkanals, n.n.bez.	38.16.00↔	Endarterektomie von abdominalen Arterien, n.n.bez.
03.99.10↔	Op an intraspinalen Blutgef (z.B. Ligat, Destr, Res)	38.16.10↔	Endarterektomie von viszeralen Arterien, n.n.bez.
03.99.19↔	Sonstige Operationen an intraspinalen Blutgefässen	38.16.11↔	Endarterektomie des Truncus coeliacus
03.99.20↔	Op a spin Liqsys, Anl e subkut Reserv a spin Liqsys	38.16.12↔	Endarterektomie der A. gastrica
03.99.21↔	Op spn Lqsys, Rvsbkt Rsr, Kth/e Mdkmntnmpinfrth/epd Inf	38.16.13↔	Endarterektomie der A. hepatica
03.99.22↔	Op a spin Liqsys, Entf e subkut Reserv a spin Liqsys	38.16.14↔	Endarterektomie der A. lienalis
03.99.29↔	Sonstige Operationen am spinalen Liquorsystem	38.16.15↔	Endarterektomie der A. renalis
03.99.30↔	Rv (h Erstz) d Elktrd(n) e epd Neurstm, Stbl, Enzlsys	38.16.16↔	Endarterektomie der A. mesenterialis
03.99.31↔	Rv (h Erstz) d Elktrd(n) e epd Neurstm, Stbl, Mhrlysys	38.16.17↔	Endarterektomie der A. lumbalis
03.99.32↔	Rv (h Erstz) d Elktrd(n) e epd Neurstm, Plttl, Enzlsys	38.16.18↔	Endarterektomie der A. iliaca
03.99.33↔	Rv (h Erstz) d Elktrd(n) e epd Neurstm, Plttl, Mhrlysys	38.16.19↔	Endarterektomie von viszeralen Arterien, sonstige
03.99.40↔	Rev (oh Ersetz) e Kath zur intrath und epidularen Infus	38.16.99↔	Endarterektomie von abdominalen Arterien, sonstige
03.99.99↔	So Op an Rm und Strukturen d Spinalkanals, So	38.18.00↔	Endarterektomie von Gefässen der unteren Extremität, n.n.bez.
31.79.00↔	Sonstige plastische Rekonstruktion an der Trachea, n.n.bez.	38.18.10↔	Endarterektomie der A. femoralis (communis) (superficialis)
31.79.10↔	Erweiterungsplastik eines Tracheostoma	38.18.11↔	Endarterektomie der A. profunda femoris
31.79.11↔	Plastische Rekonstruktion (Tracheatransplantation)	38.18.12↔	Endarterektomie der A. poplitea
31.79.12↔	Tracheopexie	38.18.99↔	Endarterektomie von Gefässen der unteren Extremität, sonstige
31.79.13↔	End-zu-End-Anastomose der Trachea (bei Ruptur)	38.21↔	Biopsie eines Blutgefässes
31.79.14↔	Cricotracheale Resektion	38.32.00↔	Resektion von and Gef a Kopf und Ha mit Anast, n.n.bez.
31.79.15↔	Sonstige (Plast) Reko an d Trachea b Trachealstenose	38.32.10↔	Resektion von extkr Aa an Kopf und Hals mit Anast
31.79.99↔	Sonstige plastische Rekonstruktion an der Trachea, sonstige	38.32.20↔	Res von extkr Venen an Kopf und Ha m Anast, n.n.bez.
38.01↔	Inzision von intrakraniellen Gefässen	38.32.21↔	Resektion der V. jugularis mit Anastomose
38.02.00↔	Inzision von anderen Gefässen an Kopf und Hals, n.n.bez.	38.32.22↔	Resektion von oberfl extkr Venen an Kopf und Ha m Anast
38.02.10↔	Inzision von extrakraniellen Arterien an Kopf und Hals	38.32.99↔	Resektion von and Gef a Kopf und Ha m Anast, sonstige
38.02.20↔	Inzision von extrakraniellen Venen an Kopf und Hals, n.n.bez.	38.33.00↔	Resektion von Gefässen der oberen Extremität, n.n.bez.
38.02.21↔	Inzision der V. jugularis (externa) (interna)	38.33.10↔	Resektion von Aa d oberen Extrem mit Anast, n.n.bez.
38.02.28↔	Inzis von sonstigen tiefen extkr Venen an Kopf und Ha	38.33.11↔	Resektion von Arterien des Oberarmes mit Anastomose
38.02.29↔	Inzision von extrakraniellen Venen an Kopf und Hals, sonstige	38.33.12↔	Resektion der A. ulnaris mit Anastomose
38.02.99↔	Inzision von anderen Gefässen an Kopf und Hals, sonstige	38.33.13↔	Resektion von sonstigen Arterien des Unterarmes mit Anastomose
38.03.00↔	Inzision von Gefässen der oberen Extremität, n.n.bez.	38.33.14↔	Resektion von Arterien der Hand mit Anastomose
38.03.10↔	Inzision von Arterien der oberen Extremität, n.n.bez.	38.33.20↔	Resektion von Venen d oberen Extrem mit Anast, n.n.bez.
38.03.11↔	Inzision der A. axillaris	38.33.21↔	Resektion der V. axillaris mit Anastomose
38.03.19↔	Inzision von sonstigen Arterien des Oberarms	38.33.22↔	Res von sonstigen tiefen Venen d ob Extrem m Anast
38.03.20↔	Inzision von Arterien des Unterarms	38.33.23↔	Resektion von oberflächlichen Venen d ob Extrem m Anast

38.33.99↔	Resektion von Gefässen der oberen Extremität, sonstige	38.82.21↔	Sonstiger chirurgischer Verschluss der V. jugularis
38.42↔	Resektion von anderen Blutgefässen an Kopf und Hals	38.82.22↔	So chir Verschl v sonst tief extkr Venen an Kopf u Ha
38.43.00↔	Resektion von Blutgef d oberen Extrem mit Ers, n.n.bez.	38.82.29↔	So chir Verschluss von extkr Venen an Kopf und Ha, So
38.43.10↔	Resektion von Arterien der oberen Extremität mit Ersatz	38.82.99↔	So chir Verschluss von Gef a Kopf und Ha, sonstige
38.43.11↔	Resektion der A. axillaris mit Ersatz	38.83.00↔	Sonstiger chir Verschluss von Gef d ob Extrem, n.n.bez.
38.43.20↔	Resektion von Venen der oberen Extremität mit Ersatz, n.n.bez.	38.83.10↔	Sonstiger chir Verschluss von Aa d ob Extrem, n.n.bez.
38.43.21↔	Resektion der V. axillaris mit Ersatz	38.83.11↔	Sonstiger chirurgischer Verschluss von Arterien der Hand
38.43.28↔	Resektion von sonstigen tiefen Venen d ob Extrem m Ers	38.83.19↔	Sonstiger chir Verschluss von sonstigen Aa d ob Extrem
38.43.29↔	Resektion von Venen der oberen Extremität mit Ersatz, sonstige	38.83.20↔	So chir Verschluss von Venen d ob Extrem, n.n.bez.
38.43.99↔	Resektion von Blutgef d oberen Extrem mit Ers, sonstige	38.83.21↔	Sonstiger chir Verschluss von tiefen Venen d ob Extrem
38.51↔	Ligatur und Stripping von intrakraniellen Varizen	38.83.29↔	So chir Verschluss von Venen d ob Extrem, sonstige
38.61↔	Sonstige Exzision von intrakraniellen Gefässen	38.83.99↔	Sonstiger chir Verschluss von Gef d ob Extrem,sonstige
38.62↔	Sonstige Exzision von Gefässen an Kopf und Hals	38.84.00↔	Sonstiger chirurgischer Verschluss der Aorta, n.n.bez.
38.63.00↔	Sonstige Exzision von Gefässen der oberen Extremität, n.n.bez.	38.84.10↔	Sonstiger chirurgischer Verschluss der thorakalen Aorta
38.63.10↔	Sonstige Exzision von Arterien der oberen Extremität, n.n.bez.	38.84.20↔	Sonstiger chirurgischer Verschluss der Aorta abdominalis
38.63.11↔	Sonstige Exzision von Arterien der Hand	38.84.99↔	Sonstiger chirurgischer Verschluss der Aorta, sonstige
38.63.19↔	Sonstige Exzision von Arterien der oberen Extremität, sonstige	38.85.00↔	So chir Verschluss von and thorakalen Gef, n.n.bez.
38.63.20↔	Sonstige Exzision von Venen der oberen Extremität, n.n.bez.	38.85.10↔	So chir Verschluss von and thorakalen Aa, n.n.bez.
38.63.21↔	Sonstige Exzision von tiefen Venen der oberen Extremität	38.85.11↔	Sonstiger chirurgischer Verschluss der A. subclavia
38.63.29↔	Sonstige Exzision von Venen der oberen Extremität, sonstige	38.85.12↔	Sonstiger chirurgischer Verschluss der A. pulmonalis
38.63.99↔	Sonstige Exzision von Gefässen der oberen Extremität, sonstige	38.85.13↔	Sonstiger chirurgischer Verschluss des Truncus brachiocephalicus
38.64.00↔	Sonstige Exzision der Aorta, n.n.bez.	38.85.19↔	So chir Verschluss von and thorakalen Aa, sonstige
38.64.10↔	Sonstige Exzision der thorakalen Aorta	38.85.20↔	So chir Verschluss von thorakalen Venen, n.n.bez.
38.64.20↔	Sonstige Exzision der Aorta abdominalis	38.85.21↔	Sonstiger chirurgischer Verschluss der V. cava superior
38.64.99↔	Sonstige Exzision der Aorta, sonstige	38.85.22↔	Sonstiger chirurgischer Verschluss der V. pulmonalis
38.65.00↔	Sonstige Exzision von thorakalen Gefässen, n.n.bez.	38.85.23↔	Sonstiger chirurgischer Verschluss der V. subclavia
38.65.10↔	Sonstige Exzision von thorakalen Arterien	38.85.28↔	So chir Verschluss von sonst tiefen thorakalen Venen
38.65.20↔	Sonstige Exzision von thorakalen Venen, n.n.bez.	38.85.29↔	So chir Verschluss von thorakalen Venen, sonstige
38.65.21↔	Sonstige Exzision der V. cava superior	38.85.99↔	So chir Verschluss von and thorakalen Gef, sonstige
38.65.22↔	Sonstige Exzision von sonstigen tiefen thorakalen Venen	38.86.00↔	Sonstiger chirurgischer Verschluss von abd Aa, n.n.bez.
38.65.29↔	Sonstige Exzision von thorakalen Venen, sonstige	38.86.10↔	Sonstiger chir Verschluss von viszeralen Aa, n.n.bez.
38.65.99↔	Sonstige Exzision von thorakalen Gefässen, sonstige	38.86.11↔	Sonstiger chirurgischer Verschluss des Truncus coeliacus
38.66.00↔	Sonstige Exzision von abdominalen Arterien, n.n.bez.	38.86.12↔	Sonstiger chirurgischer Verschluss der A. gastrica
38.66.10↔	Sonstige Exzision von viszeralen Arterien, n.n.bez.	38.86.13↔	Sonstiger chirurgischer Verschluss der A. hepatica
38.66.11↔	Sonstige Exzision des Truncus coeliacus	38.86.14↔	Sonstiger chirurgischer Verschluss der A. lienalis
38.66.12↔	Sonstige Exzision der A. gastrica	38.86.15↔	Sonstiger chirurgischer Verschluss der A. renalis
38.66.13↔	Sonstige Exzision der A. hepatica	38.86.16↔	Sonstiger chirurgischer Verschluss der A. mesenterialis
38.66.14↔	Sonstige Exzision der A. lienalis	38.86.17↔	Sonstiger chirurgischer Verschluss der A. iliaca
38.66.15↔	Sonstige Exzision der A. renalis	38.86.19↔	Sonstiger chir Verschluss von viszeralen Aa, sonstige
38.66.16↔	Sonstige Exzision der A. mesenterialis	38.86.99↔	Sonstiger chirurgischer Verschluss von abd Aa, sonstige
38.66.17↔	Sonstige Exzision der A. lumbalis	38.87.00↔	Sonstiger chir Verschluss von abd Venen, n.n.bez.
38.66.18↔	Sonstige Exzision der A. iliaca	38.87.10↔	So chir Verschluss von tiefen abd Venen, n.n.bez.
38.66.19↔	Sonstige Exzision viszeraler Arterien, sonstige	38.87.11↔	Sonstiger chirurgischer Verschluss der V. cava inferior
38.66.99↔	Sonstige Exzision abdominaler Arterien, sonstige	38.87.12↔	So chir Verschluss d V. iliaca communis u V. iliaca int
38.67.00↔	Sonstige Exzision von abdominalen Venen, n.n.bez.	38.87.19↔	So chir Verschluss von tiefen abd Venen, sonstige
38.67.10↔	Sonstige Exzision von tiefen abdominalen Venen, n.n.bez.	38.87.99↔	Sonstiger chir Verschluss von abd Venen, sonstige
38.67.11↔	Sonstige Exzision der V. cava inferior	38.88↔	So chir Verschl von Arterien der unteren Extrem
38.67.12↔	Sonstige Exzision der V. iliaca	39.0x.00↔	Shunt einer systemischen zur Pulmonalarterie, n.n.bez.
38.67.19↔	Sonstige Exzision von tiefen abdominalen Venen, sonstige	39.0x.10↔	Anast zwischen A. subcl und A. pulmon (BlalockTaussig)
38.67.99↔	Sonstige Exzision von abdominalen Venen, sonstige	39.0x.11↔	Anast zw Aort u A. pulmon dextra (WaterstonCooley)
38.68.00↔	Sonstige Exzision von Arterien der unteren Extremität, n.n.bez.	39.0x.12↔	Anst zw Art dscndns u A. plmn snstr (PittsSmith)
38.68.10↔	Sonstige Exzision von Arterien des Oberschenkels	39.0x.13↔	Anast zwischen A. pulmon sinistra und A. pulmon dextra
38.68.20↔	Sonstige Exzision von Arterien des Unterschenkels und des Fußes	39.0x.20↔	Prothesenshunt zwischen A. pulmonalis und Aorta, zentral
38.68.99↔	Sonstige Exzision von Arterien der unteren Extremität, sonstige	39.0x.21↔	Prothesenshunt zwischen A. pulmonalis und Aorta, peripher
38.7x.00↔	Unterbrechung der Vena cava, n.n.bez.	39.0x.22↔	Anlage eines ventrikulär-pulmonalarteriellen Conduit
38.7x.10↔	Unterbrechung des V. cava chirurgisch, n.n.bez.	39.0x.23↔	Pulmonalarterielles Banding
38.7x.11↔	Einsetzen eines Antiembolie-Schirmes in die V. cava, chirurgisch	39.0x.24↔	Shunt e systemischen z Pulmonart, DamusKayStanselOp
38.7x.12↔	Entfernung e AntiembolieSchirmes in d V. cava, chir	39.0x.99↔	Shunt einer systemischen zur Pulmonalarterie, sonstige
38.7x.13↔	Ligatur oder Plicatur der V. cava, chirurgische	39.1↔	Intra-abdominaler venöser Shunt
38.7x.19↔	Chirurgische Unterbrechung des V. cava, chirurgisch, sonstige	39.27.00↔	Arteriovenöser Shunt für Hämodialyse, n.n.bez.
38.7x.20↔	Unterbrechung des V. cava, perkutan transluminal, n.n.bez.	39.27.10↔	AV-Fistel für Hämodialyse
38.7x.23↔	Ligatur oder Plikatur der V. cava, perkutan transluminal	39.27.11↔	AVFistel mit allogennem oder allopl Material f Hämidi
38.7x.29↔	Intrvntionnl Untbr d V. Cv, Prk trnslmnl, S	39.27.99↔	Arteriovenöser Shunt für Hämodialyse, sonstige
38.7x.99↔	Unterbrechung der Vena cava, sonstige	39.31.00↔	Naht einer Arterie, n.n.bez.
38.81↔	Sonstiger chirurgischer Verschluss von intrakraniellen Gefässen	39.31.10↔	Naht einer Arterie an Kopf und Hals, n.n.bez.
38.82.00↔	So chir Verschluss von Gef a Kopf und Ha, n.n.bez.	39.31.11↔	Naht einer intrakraniellen Arterie
38.82.10↔	Sonstiger chir Verschluss von extkr Aa an Kopf und Hals	39.31.19↔	Naht einer Arterie an Kopf und Hals, sonstige
38.82.20↔	So chir Verschl v extkr Venen an Kopf u Ha, n.n.bez.	39.31.20↔	Naht einer Arterie des Oberarms, n.n.bez.
		39.31.21↔	Naht der A. axillaris

39.31.22↔	Naht der A. brachialis	39.56.22↔	Plst Rk d V. sbcl, V. axll u V. brchiocphlc m GwPtch
39.31.29↔	Naht einer Arterie des Oberarms, sonstige	39.56.23↔	Plast Reko von sonst tief Venen d ob Extrem m GewPatch
39.31.30↔	Naht einer Arterie des Unterarms	39.56.29↔	Plast Reko von Gef d ob Extrem m GewPatch, sonstige
39.31.40↔	Naht einer Arterie der Hand	39.56.30↔	Plast Reko von thorakalen Gef m GewPatch, n.n.bez.
39.31.50↔	Naht einer Arterie der unteren Extremität	39.56.31↔	Plastische Rekonstruktion der thorakalen Aorta mit Gewebe-Patch
39.31.60↔	Naht der Aorta, n.n.bez.	39.56.32↔	Plastische Rekonstruktion der V. pulmonalis mit Gewebe-Patch
39.31.61↔	Naht der thorakalen Aorta	39.56.33↔	Plastische Rekonstruktion der V. cava superior mit Gewebe-Patch
39.31.62↔	Naht der abdominalen Aorta	39.56.39↔	Plast Reko von thorakalen Gef m GewPatch, sonstige
39.31.69↔	Naht der Aorta, sonstige	39.56.40↔	Plastische Rekonstruktion abd Aa m GewPatch, n.n.bez.
39.31.70↔	Naht von sonstigen thorakalen Arterien, n.n.bez.	39.56.41↔	Plastische Rekonstruktion der abdominalen Aorta mit Gewebe-Patch
39.31.71↔	Naht der A. pulmonalis	39.56.42↔	Plastische Rekonstruktion des Truncus coeliacus mit Gewebe-Patch
39.31.72↔	Naht des Truncus brachiocephalicus	39.56.43↔	Plastische Rekonstruktion der A. gastrica mit Gewebe-Patch
39.31.73↔	Naht der A. subclavia	39.56.44↔	Plastische Rekonstruktion der A. hepatica mit Gewebe-Patch
39.31.79↔	Naht von thorakalen Arterien, sonstige	39.56.45↔	Plastische Rekonstruktion der A. lienalis mit Gewebe-Patch
39.31.80↔	Naht von abdominalen Arterien, n.n.bez.	39.56.46↔	Plastische Rekonstruktion der A. renalis mit Gewebe-Patch
39.31.81↔	Naht des Truncus coeliacus	39.56.47↔	Plastische Rekonstruktion der A. mesenterica mit Gewebe-Patch
39.31.82↔	Naht der A. gastrica	39.56.48↔	Plastische Rekonstruktion der A. iliaca mit Gewebe-Patch
39.31.83↔	Naht der A. hepatica	39.56.49↔	Plastische Rekonstruktion abd Aa m GewPatch, sonstige
39.31.84↔	Naht der A. lienalis	39.56.50↔	Plast Rekonstruktion abd Venen m GewPatch, n.n.bez.
39.31.85↔	Naht der A. renalis	39.56.51↔	Plastische Rekonstruktion der V. cava inferior mit Gewebe-Patch
39.31.86↔	Naht der A. mesenterialis	39.56.52↔	Plastische Rekonstruktion der V. iliaca mit Gewebe-Patch
39.31.87↔	Naht der A. lumbalis	39.56.59↔	Plast Rekonstruktion abd Venen m GewPatch, sonstige
39.31.88↔	Naht der A. iliaca	39.56.60↔	Plast Reko von Gef d unt Extrem m GewPatch, n.n.bez.
39.31.89↔	Naht von abdominalen Arterien, sonstige	39.56.61↔	Plast Reko von Aa d unteren Extrem m GewPatch
39.31.99↔	Naht einer Arterie, sonstige	39.56.62↔	Plast Reko d V. fem und V.poplitea m GewPatch
39.41↔	Stillung einer Blutung nach vaskulärem Eingriff	39.56.63↔	Plast Reko v sonst tief Venen d unt Extrem m GewPatch
39.42↔	Revision eines arteriovenösen Shunts zur Hämodialyse	39.56.64↔	Plast Reko von oberfl Venen d Oberschenkels m GewPatch
39.49.00↔	Sonstige Revision nach vaskulärem Eingriff, n.n.bez.	39.56.69↔	Plast Reko von Gef d unteren Extrem m GewPatch, So
39.49.10↔	Revision einer Gefäßanastomose	39.56.99↔	Plast Rekonstruktion e Blutgef m GewPatch, sonstige
39.49.20↔	Revision eines vaskulären Implantates	39.57.00↔	Plast Reko m synthetischem Patch Graft, n.n.bez.
39.49.21↔	Wechsel eines vaskulären Implantates	39.57.10↔	Plst Rk v Gf an Kpf u H m synth Ptch Grft, n.n.bz.
39.49.22↔	Entfernung eines vaskulären Implantates	39.57.11↔	Plast Reko von intrakr Gef m synthetischem Patch Graft
39.49.30↔	Ersatz eines kardialen Conduit	39.57.12↔	Plast Reko v extrk Aa an Kopf u Ha m synth Patch Graft
39.49.99↔	Sonstige Revision nach vaskulärem Eingriff, sonstige	39.57.13↔	Plast Reko d V. jugularis m synthetischem Patch Graft
39.50.00↔	Angiopl o Athrkt an snst(n) NHzkrgrf(n), n.n.bz.	39.57.19↔	Plast Reko von Gef an Kopf u Ha m synth Patch Graft, So
39.50.10↔	Angiopl o Athrkt an snst(n) NHzkrgrf(n) m Blln, n.n.bz.	39.57.20↔	Plst Rk v Gf d ob Extrm m synth Ptch Grft, n.n.bz.
39.50.11↔	Angiopl o Athrkt an snst(n) NHzkrgrf(n) m Enf Blln	39.57.21↔	Plast Reko von Aa d ob Extrem m synth Patch Graft
39.50.12↔	Angiopl o Athrkt an snst(n) NHzkrgrf(n) m ctng Blln	39.57.22↔	Plst Rk d V. sbcl, V. axll u V. brchiocphlc m synth Ptch Grft
39.50.13↔	Angiopl o Athrkt an snst(n) NHzkrgrf(n) m KryplstieBlln	39.57.23↔	Plst Rk v snst tief Vv d ob Extrm m synth Ptch Grft
39.50.14↔	Angiopl o Athrkt an snst(n) NHzkrgrf(n) m Drg eltg Blln	39.57.29↔	Plast Reko von Gef d ob Extrem m synth Patch Graft, So
39.50.19↔	Angiopl o Athrkt an snst(n) NHzkrgrf(n) m S Blln	39.57.30↔	Plast Reko von thor Gef m synth Patch Graft, n.n.bez.
39.50.20↔	Angiopl Blade Laserangpl an sonst(n) NiHerzkrgef(en)	39.57.31↔	Plast Reko d thorakalen Aort m synth Patch Graft
39.50.21↔	Angiopl Thrombektomie an sonstigem(n) NiHerzkrgef(en)	39.57.32↔	Plast Reko d V. pulmon m synthetischem Patch Graft
39.50.22↔	Angiopl Rotationsthromekt an sonst(n) NiHerzkrgef(en)	39.57.33↔	Plast Reko d V. cava superior m synth Patch Graft
39.50.99↔	Angiopl o Athrkt an sonstigem(n) NiHerzkrgef(en), So	39.57.39↔	Plast Reko von thorakalen Gef m synth Patch Graft, So
39.51.00↔	Aneurysma-Clipping, n.n.bez.	39.57.40↔	Plast Reko abd Aa m synthetischem Patch Graft, n.n.bez.
39.51.11↔	Aneurysma-Clipping intrakraniell	39.57.41↔	Plast Reko d abd Aort m synthetischem Patch Graft
39.51.99↔	Aneurysma-Clipping, sonstige	39.57.42↔	Plast Reko d Truncus coeliacus m synth Patch Graft
39.52.00↔	Sonstige Korrektur eines Aneurysmas, n.n.bez.	39.57.43↔	Plast Reko d A. gastrica m synthetischem Patch Graft
39.52.10↔	So Korr e Aneur von Blutgefäßen an Kopf u Ha, n.n.bez.	39.57.44↔	Plast Reko d A. hepatica m synthetischem Patch Graft
39.52.11↔	Sonstige Korrektur e Aneur von intrakr Blutgefäßen	39.57.45↔	Plast Reko d A. lienalis m synthetischem Patch Graft
39.52.19↔	So Korr e Aneur von Blutgefäßen an Kopf und Ha, So	39.57.46↔	Plast Reko d A. renalis m synthetischem Patch Graft
39.52.20↔	Sonstige Korrektur eines Aneurysmas der Aorta, n.n.bez.	39.57.47↔	Plast Reko d A. mesenterica m synthetischem Patch Graft
39.52.21↔	S offn Chr Krr e Aneur d Art ascndns, d Artbnbgs u d thr Art	39.57.48↔	Plast Reko d A. iliaca m synthetischem Patch Graft
39.52.22↔	Sonstige offen Chir Korrektur eines Aneur der Aort abd	39.57.49↔	Plast Reko abd Aa m synthetischem Patch Graft, sonstige
39.52.29↔	Sonstige Korrektur eines Aneurysmas der Aorta, sonstige	39.57.50↔	Plast Reko abd Venen m synth Patch Graft, n.n.bez.
39.52.99↔	Sonstige Korrektur eines Aneurysmas, sonstige	39.57.51↔	Plast Reko d V. cava inferior m synth Patch Graft
39.53↔	Verschluss einer arteriovenösen Fistel	39.57.52↔	Plast Reko d V. iliaca m synthetischem Patch Graft
39.54.00↔	Re-entry Operation, n.n.bez.	39.57.59↔	Plast Reko abd Venen m synthetischem Patch Graft, So
39.54.10↔	Re-entry Operation, thorakale Aorta	39.57.60↔	Plst Rk v Gf d unt Extrm m synth Ptch Grft, n.n.bz.
39.54.20↔	Re-entry Operation, Aorta abdominalis	39.57.61↔	Plast Reko von Aa d unteren Extrem m synth Patch Graft
39.54.99↔	Re-entry Operation, sonstige	39.57.62↔	Plast Reko d V. fem und V.poplitea m synth Patch Graft
39.55↔	Reimplantation eines aberrierenden Nierengefäßes	39.57.63↔	Plst Rk v snst tief Vv d unt Extrm m synth Ptch Grft
39.56.00↔	Plast Rekonstruktion e Blutgef m GewPatch, n.n.bez.	39.57.64↔	Plst Rk v obrfl Vv d Obschnkls m synth Ptch Grft
39.56.10↔	Plast Reko von Gef an Kopf und Ha m GewPatch, n.n.bez.		
39.56.11↔	Plastische Rekonstruktion von intrakr Gef mit GewPatch		
39.56.12↔	Plastische Rekonstruktion der V. jugularis mit Gewebe-Patch		
39.56.19↔	Plast Reko von Gef an Kopf und Ha m GewPatch, sonstige		
39.56.20↔	Plast Reko von Gef d ob Extrem m GewPatch, n.n.bez.		
39.56.21↔	Plast Rekonstruktion von Aa d ob Extrem m GewPatch		

39.57.69↔	Plast Reko von Gef d unt Extre m synth Patch Graft, So	39.74.12↔	Fremdkentf aus extrk Gefäßen d Kopfes und d Halses
39.57.99↔	Plast Reko m synthetischem Patch Graft, sonstige	39.74.20↔	Sel Thrombolys e von Gef d Kopfes und d Halses, n.n.bez.
39.58↔	Plast Reko eines Blutgef mit Patch Graft n.n.bez.	39.74.21↔	Selektive Thrombolys e von intrakraniellen Gefäßen
39.59.00↔	Sonstige plastische Rekonstruktion eines Gefässes, n.n.bez.	39.74.22↔	Sel Thrombolys e von extrk Gef d Kopfes und d Halses
39.59.10↔	Transposition von Arterien, n.n.bez.	39.74.99↔	Endovask Entf e Obstr von Kopf und Halsg(en), sonstige
39.59.11↔	Transposition der extrakraniellen A. vertebralis	39.75.00↔	Perktransluminale Gefintervention, So Gef, n.n.bez.
39.59.12↔	Transposition von sonstigen extrk Aa an Kopf und Hals	39.75.01↔	Perkutan-transluminale Fremdkörperentf
39.59.13↔	Transposition von Arterien der oberen Extremität	39.75.10↔	Prktrnslm Gfntvrntion, S Gf, Kthtrsystem z Rknlstion v Ttlvrstchlüss
39.59.14↔	Transposition von thorakalen Arterien	39.75.11↔	Perktranslum Gefintervention, So Gef, Rotationsthrombekt
39.59.15↔	Transposition der A. gastrica, A. hepatica und A. lienalis	39.75.12↔	Perktransluminale Gefintervention, So Gef, Laserangpl
39.59.16↔	Transposition der A. renalis	39.75.13↔	Prktrnslm Gfntvrntion, S Gf, AntEmblieSyst (prph o vsrcl Gf)
39.59.17↔	Transposition der A. mesenterica	39.75.14↔	Perktransluminale Gefintervention, So Gef, Atherekt
39.59.18↔	Transposition sonstiger viszeraler Arterien	39.75.15↔	Perktranslum Gefintervention, So Gef, sel Thrombol
39.59.19↔	Transposition der A. iliaca	39.75.99↔	Perktransluminale Gefintervention, So Gef, So
39.59.20↔	Transposition von sonstigen abdominalen Arterien	39.8x.00↔	Op a Glom carot, Sin caroticus u and Paraggl, n.n.bez.
39.59.21↔	Transposition von Arterien der unteren Extremität	39.8x.10↔	Exploration des Glomus caroticum und anderer Paraganglien
39.59.29↔	Transposition von Arterien, sonstige	39.8x.11↔	Exzision des Glomus caroticum und anderer Paraganglien
39.59.30↔	Sonstige Plast Reko von Gef an Kopf und Ha, n.n.bez.	39.8x.99↔	Op a Glom carot, Sin caroticus und and Paraggl, So
39.59.31↔	Sonstige plastische Rekonstruktion e intrakr Gefässes	39.90.00↔	Enstz v prph Gfstnt(s) oh MdFreistzng, n.n.bz.
39.59.32↔	Sonstige Plast Rekonstruktion d extrk A. vertebralis	39.90.10↔	Einsetz von Gefässst in nichtkardiale Gef, bare Stents
39.59.33↔	So Plast Reko von extrk Aa an Kopf und Ha, So	39.90.11↔	Einsetz v Gefässst i NiKard Gef, bioresorbierbare Stent
39.59.34↔	Sonstige plastische Rekonstruktion der V. jugularis	39.90.12↔	Enstz v Gfässst i NKrd Gf, Grsslmg Stnt n.n.bz.
39.59.39↔	Sonstige Plast Reko von Gef an Kopf und Ha, sonstige	39.90.13↔	Enstz v Gfässst i NKrd Gf, Grsslmg Stnt ungcvr
39.59.40↔	Sonstige Plast Reko von Gef d ob Extre m, n.n.bez.	39.90.14↔	Enstz v Gfässst i NKrd Gf, Grsslmg Stnt gcvr
39.59.41↔	Sonstige plastische Rekonstruktion von Aa d ob Extre m	39.90.15↔	Enstz v Gfässst i NKrd Gf, cvrd Stnt(Stntgr) i Nianeurysmtschn Gf
39.59.42↔	S Plast Rk d V. sbcl, V. axll u V. brchiopphic	39.90.19↔	Einsetz von Gefässst i nichtKard Gef, sonstige Stents
39.59.48↔	So Plast Reko von sonstigen tiefen Venen d ob Extre m	39.90.30↔	Enstz v übrlng Stnt (>10 cm) i NKrd Gf, n.n.bez.
39.59.49↔	Sonstige Plast Reko von Gef d ob Extre m, sonstige	39.90.31↔	Einsetz von überlange bare Stent (>10 cm) i NiKard Gef
39.59.50↔	Sonstige Plast Reko von thorakalen Gef, n.n.bez.	39.90.32↔	Einsetz v überlange covered Stent (>10 cm) i NiKard Gef
39.59.51↔	Sonstige plastische Rekonstruktion der thorakalen Aorta	39.90.39↔	Einsetz von überlange Stents (>10 cm) i NiKard Gef, So
39.59.52↔	Sonstige plastische Rekonstruktion der A. pulmonalis	39.91↔	Freilegung eines Gefässes
39.59.53↔	Sonstige Plast Reko von thorakalen Aa, sonstige	39.99.00↔	Sonstige Operationen an Blutgefässen, n.n.bez.
39.59.54↔	Sonstige plastische Rekonstruktion der V. pulmonalis	39.99.10↔	Aortopexie
39.59.55↔	Sonstige plastische Rekonstruktion der V. cava superior	39.99.20↔	Operationen bei kongenitalen Gefäßanomalien, n.n.bez.
39.59.59↔	Sonstige Plast Reko von thorakalen Gef, sonstige	39.99.21↔	Op b kngnlr Anmlie d Artnsthms (Stns) o b untrbrchnm Artbnbn
39.59.60↔	Sonstige plastische Rekonstruktion von abd Aa, n.n.bez.	39.99.22↔	Op b kong Anom d A. o V. pulmonalis o b A. lusoria
39.59.61↔	Sonstige plastische Rekonstruktion der abdominalen Aorta	39.99.23↔	Operationen bei kongenitalen Anomalien der V. cava
39.59.62↔	Sonstige plastische Rekonstruktion des Truncus coeliacus	39.99.24↔	Op b kong Kollateralgefäßen und Unifokalisierung
39.59.63↔	Sonstige plastische Rekonstruktion der A. gastrica	39.99.30↔	Kathinterv Verschluss d Duct arterios Botalli, n.n.bez
39.59.64↔	Sonstige plastische Rekonstruktion A. hepatica	39.99.31↔	Kathinterv Verschluss d Duct arterios Botalli, mit Coil
39.59.65↔	Sonstige plastische Rekonstruktion der A. lienalis	39.99.32↔	Kthntvr Vrschl d Dct artrios Btl, m AmpltzDctOccldr
39.59.66↔	Sonstige plastische Rekonstruktion der A. renalis	39.99.38↔	Kathinterv Verschluss d Duct arterios Botalli, sonstige
39.59.67↔	Sonstige plastische Rekonstruktion der A. mesenterica	39.99.39↔	Operationen bei sonstigen kongenitalen Gefäßanomalien
39.59.68↔	Sonstige plastische Rekonstruktion der A. iliaca	39.99.99↔	Sonstige Operationen an Blutgefässen, sonstige
39.59.69↔	Sonstige plastische Rekonstruktion von abd Aa, sonstige	44.44↔	Katheterembolisation zur Blutstillung in Magen oder Duodenum
39.59.70↔	Sonstige Plast Rekonstruktion von abd Venen, n.n.bez.	64.98.00↔	Sonstige Operationen am Penis, n.n.bez.
39.59.71↔	Sonstige plastische Rekonstruktion der V. cava inferior	64.98.10↔	Sonstige Op a Penis, Reposition e Paraphimose i Narkose
39.59.72↔	Sonstige plastische Rekonstruktion der V. iliaca	64.98.20↔	Op Pns Rvsklrsmgsprrtion/vnös Sprrrption (b erktr Dysfnktion)
39.59.79↔	Sonstige Plast Rekonstruktion von abd Venen, sonstige	64.98.30↔	Sonstige Op a Penis, Shuntoperation a Corp cavernosum
39.59.80↔	Sonstige Plast Reko von Gef d unteren Extre m, n.n.bez.	64.98.40↔	Sonstige Op a Penis, Revision e int Penisprothese
39.59.81↔	Sonstige Plast Rekonstruktion von Aa d unteren Extre m	64.98.99↔	Sonstige Operationen am Penis, sonstige
39.59.82↔	Sonstige plastische Rekonstruktion der V. femoralis	82.35.00↔	Sonstige Fasziektomie der Hand, n.n.bez.
39.59.83↔	Sonstige plastische Rekonstruktion der V. poplitea	82.35.10↔	Sonstige Fasziektomie der Hand, Fasziektomie der Hohlhand
39.59.88↔	So Plast Reko von sonst tiefen Venen d unteren Extre m	82.35.11↔	So Fszieekt d Hand, Fszieekt d Hand u Fng m Neuroly
39.59.89↔	Sonstige Plast Reko von Gef d unteren Extre m, sonstige	82.35.12↔	S Fszieekt d Hnd, Fszieekt d Hnd u Fng m Neurlys u Artriolys
39.59.90↔	Sonstige Plast Reko e Gefässes, Venenklappenplastik	82.35.13↔	S Fszieekt d Hnd, Fszieekt d Hnd u Fng m Arthrly
39.59.99↔	Sonstige plastische Rekonstruktion eines Gefässes, sonstige	82.35.99↔	Sonstige Fasziektomie der Hand, sonstige
39.74.00↔	Endovask Entf e Obstr von Kopf und Halsg(en), n.n.bez.	82.39.00↔	Sonstige Exzision von Weichteilen der Hand, n.n.bez
39.74.10↔	Fremdkentf aus Gefäßen d Kopfes und d Halses, n.n.bez.	82.39.10↔	So Exz v Weicht d Hand, Exz v Sehnenscheiden d Hand
39.74.11↔	Fremdkörperentfernung aus intrakraniellen Gefäßen	82.39.99↔	Sonstige Exzision von Weichteilen der Hand, sonstige

Prozedur F14-3

38.03.00↔	Inzision von Gefässen der oberen Extremität, n.n.bez.	38.03.31↔	Inzision der V. axillaris
38.03.10↔	Inzision von Arterien der oberen Extremität, n.n.bez.	38.03.38↔	Inzision von sonstigen tiefen Venen der oberen Extremität
38.03.11↔	Inzision der A. axillaris	38.03.39↔	Inzision von Venen der oberen Extremität, sonstige
38.03.19↔	Inzision von sonstigen Arterien des Oberarms	38.03.99↔	Inzision von Gefässen der oberen Extremität, sonstige
38.03.20↔	Inzision von Arterien des Unterarms	38.08.00↔	Inzision von Arterien der unteren Extremität, n.n.bez.
38.03.21↔	Inzision von Arterien der Hand	38.08.10↔	Inzision der A. femoralis (communis) (superficialis)
38.03.30↔	Inzision von Venen der oberen Extremität, n.n.bez.	38.08.11↔	Inzision der A. profunda femoris

38.08.12↔	Inzision der A. poplitea	39.49.20↔	Revision eines vaskulären Implantates
38.08.99↔	Inzision von Arterien der unteren Extremität, sonstige	39.49.21↔	Wechsel eines vaskulären Implantates
38.21↔	Biopsie eines Blutgefässes	39.49.22↔	Entfernung eines vaskulären Implantates
39.31.00↔	Naht einer Arterie, n.n.bez.	39.49.30↔	Ersatz eines kardialen Conduit
39.31.10↔	Naht einer Arterie an Kopf und Hals, n.n.bez.	39.49.99↔	Sonstige Revision nach vaskulärem Eingriff, sonstige
39.31.11↔	Naht einer intrakraniellen Arterie	39.50.00↔	Angiopl o Athrkt an snst(n) NHRzkrgef(n), n.n.bz.
39.31.19↔	Naht einer Arterie an Kopf und Hals, sonstige	39.50.10↔	Angiopl o Athrkt an snst(n) NHRzkrgef(n) m Blln, n.n.bz.
39.31.20↔	Naht einer Arterie des Oberarms, n.n.bez.	39.50.11↔	Angiopl o Athrkt an snst(n) NHRzkrgef(n) m Enf Blln
39.31.21↔	Naht der A. axillaris	39.50.12↔	Angiopl o Athrkt an snst(n) NHRzkrgef(n) m ctng Blln
39.31.22↔	Naht der A. brachialis	39.50.13↔	Angiopl o Athrkt an snst(n) NHRzkrgef(n) m KryplstieBlln
39.31.29↔	Naht einer Arterie des Oberarms, sonstige	39.50.14↔	Angiopl o Athrkt an snst(n) NHRzkrgef(n) m Drg eltnng Blln
39.31.30↔	Naht einer Arterie des Unterarms	39.50.19↔	Angiopl o Athrkt an snst(n) NHRzkrgef(n) m S Blln
39.31.40↔	Naht einer Arterie der Hand	39.50.20↔	Angiopl Blade Laserangpl an sonst(n) NiHerzkrgef(en)
39.31.50↔	Naht einer Arterie der unteren Extremität	39.50.21↔	Angiopl Thrombektomie an sonstigem(n) NiHerzkrgef(en)
39.31.60↔	Naht der Aorta, n.n.bez.	39.50.22↔	Angiopl Rotationsthromekt an sonst(n) NiHerzkrgef(en)
39.31.61↔	Naht der thorakalen Aorta	39.50.99↔	Angiopl o Athrkt an sonstigem(n) NiHerzkrgef(en), So
39.31.62↔	Naht der abdominalen Aorta	39.75.00↔	Perktransluminale Gefintervention, So Gef, n.n.bez.
39.31.69↔	Naht der Aorta, sonstige	39.75.01↔	Perkutan-transluminale Fremdkörperentf
39.31.70↔	Naht von sonstigen thorakalen Arterien, n.n.bez.	39.75.10↔	Prktrmslm Gfntvrntion, S Gf, Kthtrsystem z Rknlstion v Ttlvrtschlüss
39.31.71↔	Naht der A. pulmonalis	39.75.11↔	Perktranslum Gefintervention, So Gef, Rotationsthromekt
39.31.72↔	Naht des Truncus brachiocephalicus	39.75.12↔	Perktransluminale Gefintervention, So Gef, Laserangpl
39.31.73↔	Naht der A. subclavia	39.75.13↔	Prktrmslm Gfntvrntion, S Gf, AntEmblieSyst (prph o vscri Gf)
39.31.79↔	Naht von thorakalen Arterien, sonstige	39.75.14↔	Perktransluminale Gefintervention, So Gef, Athrkt
39.31.80↔	Naht von abdominalen Arterien, n.n.bez.	39.75.15↔	Perktranslum Gefintervention, So Gef, sel Thrombol
39.31.81↔	Naht des Truncus coeliacus	39.75.99↔	Perktransluminale Gefintervention, So Gef, So
39.31.82↔	Naht der A. gastrica	39.90.00↔	Enstz v prph Gfstnt(s) oh MdFreistzng, n.n.bz.
39.31.83↔	Naht der A. hepatica	39.90.10↔	Einsetz von Gefässst in nichtkardiale Gef, bare Stents
39.31.84↔	Naht der A. lienalis	39.90.11↔	Einsetz v Gefässst i NiKard Gef, bioresorbierbare Stent
39.31.85↔	Naht der A. renalis	39.90.12↔	Enstz v Gefässst i NKrd Gf, Grsslmg Stnt n.n.bz.
39.31.86↔	Naht der A. mesenterialis	39.90.13↔	Enstz v Gefässst i NKrd Gf, Grsslmg Stnt ungcvr
39.31.87↔	Naht der A. lumbalis	39.90.14↔	Enstz v Gefässst i NKrd Gf, Grsslmg Stnt gcvr
39.31.88↔	Naht der A. iliaca	39.90.15↔	Enstz v Gefässst i NKrd Gf, cvrd Stnt(Stntgr) i Nianeurysmtschn Gf
39.31.89↔	Naht von abdominalen Arterien, sonstige	39.90.19↔	Einsetz von Gefässst i nichtKard Gef, sonstige Stents
39.31.99↔	Naht einer Arterie, sonstige	39.90.30↔	Enstz v übrlng Stnt (>10 cm) i NKrd Gf, n.n.bz.
39.41↔	Stillung einer Blutung nach vaskulärem Eingriff	39.90.31↔	Einsetz von überlange bare Stent (>10 cm) i NiKard Gef
39.42↔	Revision eines arteriovenösen Shunts zur Hämodialyse	39.90.32↔	Einsetz v überlange covered Stent (>10 cm) i NiKard Gef
39.49.00↔	Sonstige Revision nach vaskulärem Eingriff, n.n.bez.	39.90.39↔	Einsetz von überlange Stents (>10 cm) i NiKard Gef, So
39.49.10↔	Revision einer Gefäßanastomose		

Prozedur F14-4

00.63↔	Perkutanes Einsetzen von Stent(s) an A. carotis	39.90.11↔	Einsetz v Gefässst i NiKard Gef, bioresorbierbare Stent
00.64↔	PerkutEinsetz vStent(s) an sons präzerebr(extkr)Aa	39.90.12↔	Enstz v Gefässst i NKrd Gf, Grsslmg Stnt n.n.bz.
00.65.00↔	Prkt Enstz v snst(n) intrkr vsk Stnt(s), n.n.bz.	39.90.13↔	Enstz v Gefässst i NKrd Gf, Grsslmg Stnt ungcvr
00.65.11↔	Perktranslum Einsetz v intrkr vaskulären Mikrosten	39.90.14↔	Enstz v Gefässst i NKrd Gf, Grsslmg Stnt gcvr
00.65.99↔	Perkut Einsetz v sonst(n) intrkr vask Stent(s), So	39.90.15↔	Enstz v Gefässst i NKrd Gf, cvrd Stnt(Stntgr) i Nianeurysmtschn Gf
00.67.00↔	Perkutanes Einsetzen von zentralen Gefässstent(s), n.n.bez.	39.90.19↔	Einsetz von Gefässst i nichtKard Gef, sonstige Stents
00.67.10↔	Perkutanes Einsetzen von Gefässstent(s) in die V. cava	39.90.30↔	Enstz v übrlng Stnt (>10 cm) i NKrd Gf, n.n.bz.
00.67.20↔	Perkutanes Einsetzen von Gefässstent(s) in die V. porta	39.90.31↔	Einsetz von überlange bare Stent (>10 cm) i NiKard Gef
00.67.99↔	Perkutanes Einsetzen von zentralen Gefässstent(s), sonstige	39.90.32↔	Einsetz v überlange covered Stent (>10 cm) i NiKard Gef
39.90.00↔	Enstz v prph Gfstnt(s) oh MdFreistzng, n.n.bz.	39.90.39↔	Einsetz von überlange Stents (>10 cm) i NiKard Gef, So
39.90.10↔	Einsetz von Gefässst in nichtkardiale Gef, bare Stents		

Prozedur F14-5

00.63↔	Perkutanes Einsetzen von Stent(s) an A. carotis	39.90.14↔	Enstz v Gefässst i NKrd Gf, Grsslmg Stnt gcvr
00.64↔	PerkutEinsetz vStent(s) an sons präzerebr(extkr)Aa	39.90.15↔	Enstz v Gefässst i NKrd Gf, cvrd Stnt(Stntgr) i Nianeurysmtschn Gf
39.90.00↔	Enstz v prph Gfstnt(s) oh MdFreistzng, n.n.bz.	39.90.19↔	Einsetz von Gefässst i nichtKard Gef, sonstige Stents
39.90.10↔	Einsetz von Gefässst in nichtkardiale Gef, bare Stents	39.90.30↔	Enstz v übrlng Stnt (>10 cm) i NKrd Gf, n.n.bz.
39.90.11↔	Einsetz v Gefässst i NiKard Gef, bioresorbierbare Stent	39.90.31↔	Einsetz von überlange bare Stent (>10 cm) i NiKard Gef
39.90.12↔	Enstz v Gefässst i NKrd Gf, Grsslmg Stnt n.n.bz.	39.90.32↔	Einsetz v überlange covered Stent (>10 cm) i NiKard Gef
39.90.13↔	Enstz v Gefässst i NKrd Gf, Grsslmg Stnt ungcvr	39.90.39↔	Einsetz von überlange Stents (>10 cm) i NiKard Gef, So

Prozedur F14-6

39.41↔	Stillung einer Blutung nach vaskulärem Eingriff	39.49.21↔	Wechsel eines vaskulären Implantates
39.49.00↔	Sonstige Revision nach vaskulärem Eingriff, n.n.bez.	39.49.22↔	Entfernung eines vaskulären Implantates
39.49.10↔	Revision einer Gefäßanastomose	39.49.30↔	Ersatz eines kardialen Conduit
39.49.20↔	Revision eines vaskulären Implantates	39.49.99↔	Sonstige Revision nach vaskulärem Eingriff, sonstige

ADRG F15**Perkutane Koronarangioplastie mit komplizierenden Prozeduren oder invasive kardiologische Diagnostik, mehr als 2 Belegungstage, mit komplizierenden Prozeduren oder Endokarditis**

Prozedur in Tabelle F15-2 und Komplizierende Prozeduren oder mindestens eine Prozedur in Tabelle F15-3 und (Hauptdiagnose in Tabelle F15-1 oder Komplizierende Prozeduren) und Verweildauer > 2 Tage

DRG F15Z**Perkutane Koronarangioplastie mit komplizierenden Prozeduren oder invasive kardiologische Diagnostik, mehr als 2 Belegungstage, mit komplizierenden Prozeduren oder Endokarditis****Hauptdiagnose F15-1**

B37.6	Candida-Endokarditis	I33.9	Akute Endokarditis, nicht näher bezeichnet
I01.1	Akute rheumatische Endokarditis	I38	Endokarditis, Herzklappe nmbez
I33.0	Akute und subakute infektiöse Endokarditis		

Prozedur F15-2

00.66.00↔	Prkt trnslm Krngioplast [PTCA] o Krn Athrkt, n.n.bz.	36.04↔	Thrombolytische Koronararterieninfusion
00.66.10↔	Perkutaner transl. Verschl. e. Fistel d. Herzkranzgefäße	36.06↔	Einsetzen von Koronarstent(s) ohne Medik. Freisetzung
00.66.20↔	Koronarangioplastik [PTCA], mit Ballons, n.n.bez.	36.07↔	Einsetzen von Koronarstent(s) mit Medik. Freisetzung
00.66.21↔	Koronarangioplastik [PTCA] mit Medikamentenfreisetzung Ballons	36.09↔	Sonstige Koronararterien-Desobliteration
00.66.22↔	Koronarangioplastik [PTCA] mit Antikörperbeschichtete Ballons	36.32.00↔	Sonstige transmyokardiale Revaskularisation, n.n.bez.
00.66.29↔	Koronarangioplastik [PTCA], mit Ballons, sonstige	36.32.99↔	Sonstige transmyokardiale Revaskularisation, sonstige
00.66.99↔	Prkt trnslm Krngioplast [PTCA] o Krn Athrkt, S		

Prozedur F15-3

37.21‡↔	Rechtsherzkatheter	88.52‡↔	Angiokardiographie von Strukturen des rechten Herzens
37.22‡↔	Linksherzkatheter	88.53‡↔	Angiokardiographie von Strukturen des linken Herzens
37.23‡↔	Kombinierter Rechts- und Linksherzkatheter	88.54‡↔	Kombinierte Angiokardiographie des rechten und linken Herzens
37.26‡↔	Invasiver elektrophysiologischer Test durch Katheter	88.55‡↔	Koronare Arteriographie mit einem einzigen Katheter
37.27‡↔	Herz-Mapping	88.56‡↔	Koronare Arteriographie mit zwei Kathetern
37.28‡↔	Intrakardiale Echokardiographie (IKE)	88.57‡↔	Sonstige und nicht näher bezeichnete koronare Arteriographie
88.43‡↔	Arteriographie der Pulmonalarterien	89.49‡↔	Kontr. e. implant. bar. autom. Kardiov./Defi-Syst. (AICD)
88.50‡↔	Angiokardiographie, n.n.bez.		

ADRG F17**Wechsel eines Herzschrittmachers**

Mindestens eine Prozedur in Tabelle F17-1

DRG F17A**Wechsel eines Herzschrittmachers, Mehrkammersystem**

Prozedur in Tabelle F17-2

DRG F17B**Wechsel eines Herzschrittmachers, Einkammersystem****Prozedur F17-1**

00.53.00↔	Implnt. o. Ersth. nr. d. Plsgnr. e. Rsynch. Hrzschr. [CRTP], n.n.bz.	37.86.99↔	Ersetz. jegl. Eink. Schrittm. typ., rate respons., sonstige
00.53.11↔	Systemumstellung b. Resynchronisations-Hrzschr. [CRTP]	37.87.00↔	Ersetzen jeglichen Zweikammer-Schrittmachertypes, n.n.bez.
00.53.99↔	Implnt. o. Ersth. nr. d. Plsgnr. e. Rsynch. Hrzschr. [CRTP], S	37.87.10↔	Aggregatwechsel jeglichen Zweikammer-Schrittmachertypes
37.85.00↔	Ersth. jgl. Enk. Schrittm. Vrrt. typ., N. spzf. ob. rt. rspns., n.n.bz.	37.87.20↔	Agg. und Sondenwechsel jegl. Zweikammer-Schrittm. typ.
37.85.10↔	Aggrgwchs. jgl. Enk. Schrittm. Vrrt. typ., N. spzf. ob. rt. rspns.	37.87.99↔	Ersetzen jeglichen Zweikammer-Schrittmachertypes, sonstiges
37.85.20↔	Agg. u. Sndnwch. jgl. Enk. Schrittm. Vrrt. typ., N. spzf. ob. rt. rspns.	37.89.11↔	Systemst. v. Zweik. o. Dreik. Syst. auf Eink. Syst., rt. rspns.
37.85.99↔	Ersth. jgl. Enk. Schrittm. Vrrt. typ., N. spzf. ob. rt. rspns., S	37.89.20↔	Systemst. v. Eink. Syst. auf 2 resp. Dreik. Syst., n.n.bez.
37.86.00↔	Ersetz. jegl. Eink. Schrittm. typ., rate respons., n.n.bez.	37.89.21↔	Systemumstellung von Einkammersystem auf Zweikammersystem
37.86.10↔	Aggrgwchs. jegl. Eink. Schrittmachertypes, rate respons.	37.89.29↔	Systemst. von Eink. Syst. auf 2 resp. Dreik. Syst., So
37.86.20↔	Agg. u. Sondenwech. jegl. Eink. Schrittm. types, rate respons.		

Prozedur F17-2

00.53.00↔	Implnt. o. Ersth. nr. d. Plsgnr. e. Rsynch. Hrzschr. [CRTP], n.n.bz.	00.53.99↔	Implnt. o. Ersth. nr. d. Plsgnr. e. Rsynch. Hrzschr. [CRTP], S
00.53.11↔	Systemumstellung b. Resynchronisations-Hrzschr. [CRTP]	37.87.00↔	Ersetzen jeglichen Zweikammer-Schrittmachertypes, n.n.bez.

37.87.10↔	Aggregatwechsel jeglichen Zweikammer-Schrittmachertypes	37.89.21↔	Systemumstellung von Einkammersystem auf Zweikammersystem
37.87.20↔	Agg und Sondenwechsel jegl ZweikammerSchrittmty	37.89.29↔	Systemstuf v EinkamSyst auf 2 resp. Dreiksys, So
37.87.99↔	Ersetzen jeglichen Zweikammer-Schrittmachertypes, sonstiges		
37.89.20↔	Systemstuf v EinkamSyst auf 2 resp. Dreiksys, n.n.bez.		

ADRG F18**Revision eines Herzschrittmachers oder Kardioverters / Defibrillators (AICD) ohne Aggregatwechsel**

Prozedur in Tabelle F18-1

DRG F18A**Revision eines Herzschrittmachers oder Kardioverters / Defibrillators (AICD) ohne Aggregatwechsel, mit äusserst schweren CC oder Alter < 16 Jahre**

PCCL > 3 oder Alter < 16 Jahre

DRG F18B**Revision eines Herzschrittmachers oder Kardioverters / Defibrillators (AICD) ohne Aggregatwechsel, ohne äusserst schwere CC, Alter > 15 Jahre****Prozedur F18-1**

00.52↔	Implant od Ersetz transv Elektrod li Ventr durch KoroSin	37.79.00↔	Rev o Verlagerung v Tasche v kard Vorrichtung, n.n.bez.
00.56.00↔	Impl Drucksens z intrakard hämodyn Überw nnbez	37.79.01↔	Implantation eines Ereignis Rekorder
00.57.00↔	Subkut Vorricht z intrakard hämodyn Überw nnbez	37.79.10↔	Implnt o Aggrgwchs (h Ändrng d Snd) e EreignsRkrdrs, n.n.bz.
37.70↔	Erstimplantation von Elektroden, n.n.bez.	37.79.11↔	Aggregwechs (oh Änderung d Sonde) e EreignsRekorders
37.71↔	Erstimplantation von transvenösen Ventrikel Elektroden	37.79.19↔	Implnt o Aggrgwchs (h Ändrng d Snd) e EreignsRkrdrs, S
37.72↔	Erstimpl von transven Vorhof- und VentrikelElektr	37.79.99↔	Rev o Verlagerung von Tasche von kard Vorrichtung, So
37.73↔	Erstimplantation von transvenösen Vorhofelektroden	37.89.00↔	Revision oder Entfernen eines Schrittmachers, n.n.bez.
37.75.00↔	Revision von Elektroden, n.n.bez.	37.89.10↔	Rev e Sm, Defi, Synchronisationssysteme o Ereignrek
37.75.10↔	Sondenkorrektur eines Herzschrittmachers oder Defibrillators	37.89.30↔	Revision von Dreikammerschrittmacher, n.n.bez.
37.75.20↔	Kupplungskorrektur eines Herzschrittmachers oder Defibrillators	37.89.31↔	Aggregwechs jegl DreikammerSchrittmty, n.n.bez.
37.75.99↔	Revision von Elektroden, sonstige	37.89.39↔	Revision von Dreikammerschrittmacher, sonstige
37.76↔	Ersetzen von transvenösen Vorhof- und/oder Ventrikel Elektrode (n)	37.89.40↔	Entf von Herzschm o Resynschrittm, n.n.bez.
37.77.00↔	Entfernen von Elektrode(n) ohne Ersatz, n.n.bez.	37.89.41↔	Entfernen von Herzschrittmacher
37.77.10↔	Ens tchn Untst z Entf v Sndn e Hrzschrn o Df, ExcmlrLsr	37.89.42↔	Entfernen von Resynchronisationsherzschrittmacher
37.77.11↔	Ens tchn UntstEntfSndnHrzschrn/Df, elkrchrrgschs Dsktionsgrät	37.89.49↔	Entf von Herzschm o Resynschrittm, sonstige
37.77.19↔	Eins techn Untst z Entf v Sonden e Herzschm o Defi, So	37.89.50↔	Entf e Sm, Defi, Synchronisationssysteme o Ereignrek
37.77.80↔	Ens tchn Untst z Entf v Sndn e Hrzschrn o Df, n.n.bz.	37.89.99↔	Revision oder Entfernen eines Schrittmachers, sonstige
37.77.99↔	Entfernen von Elektrode(n) ohne Ersatz, sonstige	37.95↔	Implant nur der Elektrod(n) e autom Kardiov/Defibr
		37.97↔	Ersetz nur der Elektrod(n) e autom Kardiov/Defibr

ADRG F19**Andere perkutan-translumin. Interv. an Herz, Aorta u. Lungengefässen**

Prozedur in Tabelle F19-1

DRG F19A**Andere perkutan-translumin. Interv. an Herz, Aorta u. Lungengefässen mit endovask. Mitralklappenrekonstruktion**

Prozedur in Tabelle F19-2

DRG F19B**Andere perkutan-translumin. Interv. an Herz, Aorta u. Lungengefässen ohne endovask. Mitralklappenrekonstruktion****Prozedur F19-1**

35.41.00↔	Vergrößerung eines bestehenden Vorhofseptumdefektes, n.n.bez.	35.96.09↔	Perkutane transluminale Valvuloplastik, sonstige
35.41.10↔	Vergrößerung e besteh Vorhofseptumdefektes, off Tech	35.96.10↔	Perkutane Valvuloplastik, n.n.bez.
35.41.20↔	Vergröss e besteh Vorhofseptumdefektes, geschl Tech	35.96.20↔	Endovaskuläre Mitralklappenrekonstruktion, n.n.bez.
35.41.99↔	Vergrößerung eines bestehenden Vorhofseptumdefektes, sonstige	35.96.21↔	Endovaskuläre Mitralklappenrekonstruktion, transarteriell
35.42.00↔	Bildung von Herzseptumdefekten, n.n.bez.	35.96.22↔	Endovaskuläre Mitralklappenrekonstruktion, transvenös
35.42.10↔	Bildung von Herzseptumdefekten, offene Technik	35.96.23↔	Mitralklappenanuloplastik, endovaskulär
35.42.20↔	Bildung von Herzseptumdefekten, geschlossene Technik	35.96.29↔	Endovaskuläre Mitralklappenrekonstruktion, sonstige
35.42.99↔	Bildung von Herzseptumdefekten, sonstige	35.98.10↔	PrktntrntsmIn Vrschl e Vhsptmdfks, n.n.bz.
35.43.20↔	Vergröss e besteh Ventrikelseptumdefektes, geschl Tech	35.98.19↔	Perkutanentransluminalen Vrschl e Vhseptumdefektes, So
35.96.00↔	Perkutane transluminale Valvuloplastik, n.n.bez.	35.98.30↔	Perkutanentransluminalen Vrschl e Vsd
		37.90.00↔	Einsetzen von Vorrichtungen ins linke Herzohr, n.n.bez.

37.90.10↔	Perkutaner Verschluss des linken Vorhofsohrs	37.90.29↔	Transseptale Katheteruntersuchung des linken Herzens, sonstige
37.90.20↔	Transseptale Katheteruntersuchung des linken Herzens, n.n.bez.	37.90.99↔	Einsetzen von Vorrichtungen ins linke Herzohr, sonstige
37.90.21↔	Kathetertechnische transseptale Punktion		

Prozedur F19-2

35.96.22↔ Endovaskuläre Mitralklappenrekonstruktion, transvenös

ADRG F20**Beidseitige Unterbindung und Stripping von Venen mit Ulzeration oder äusserst schweren oder schweren CC**

(Hauptdiagnose in Tabelle F20-1 oder PCCL > 2) und (mindestens zwei Prozeduren in Tabelle F20-2 oder Beidseitige Prozedur in Tabelle F20-2)

DRG F20Z**Beidseitige Unterbindung und Stripping von Venen mit Ulzeration oder äusserst schweren oder schweren CC****Hauptdiagnose F20-1**

170.23	Atheroskl ExtremitätArt: Becken-Bein-Typ, mit Ulzeration	183.0	Varizen untere Extremitäten mit Ulzerat
170.24	Atheroskl ExtremitätArt: Becken-Bein-Typ, mit Gangrän	183.2	Varizen unt Extremitäten m Ulzerat u Entzündung

Prozedur F20-2

38.59.21↔	Crossektomie und Stripping, V. saphena magna	38.59.31↔	(Isolierte) Crossektomie, V. saphena magna
38.59.22↔	Crossektomie und Stripping, V. saphena parva	38.59.32↔	(Isolierte) Crossektomie, V. saphena parva
38.59.23↔	Crossektomie und Stripping, Vv. saphenae magna et parva	38.59.33↔	(Isolierte) Crossektomie, Vv. saphena magna et parva

ADRG F21**Andere OR-Prozeduren bei Kreislauferkrankungen**

Mindestens eine Prozedur in Tabelle F21-1

DRG F21A**Andere OR-Prozeduren bei Kreislauferkrankungen mit komplexem Eingriff**

Prozedur in Tabelle F21-2

DRG F21B**Andere OR-Prozeduren bei Kreislauferkrankungen ohne komplexen Eingriff****Prozedur F21-1**

05.21↔	Exzision des Ganglion sphenopalatinum	18.29.10↔	Exz e and Läs a ässrn Ohr o i ässrn Ghörg, N hst kntr
05.22↔	Zervikale Sympathektomie	18.29.11↔	Exz e and Läs a ässrn Ohr o i ässrn Ghörg, hst kntr
05.23↔	Lumbale Sympathektomie	18.29.99↔	Exz oder Destr e and Läsion a äusseren Ohr, sonstige
05.24↔	Präsakrale Sympathektomie	18.31.00↔	Radikale Exzision einer Läsion am äusseren Ohr, n.n.bez.
05.25↔	Periarterielle Sympathektomie	18.31.10↔	Rd Exz Läs a ässrn Ohr o i ässrn Ghörg o Prt Rs Ohrm,N hst kntr
05.29↔	Sonstige Sympathektomie und Exzision eines Ganglions	18.31.11↔	Rd Exz Läs a ässrn Ohr o i ässrn Ghörg o Prt Rs Ohrm,hst kntr
08.22.00↔	Exzision einer anderen kleineren Läsion am Augenlid, n.n.bez.	18.31.19↔	Radikale Exzision einer Läsion am äusseren Ohr, sonstige
08.22.10↔	Exz e and klein Läs a Lid, Ni hist kontr (mikrog Chir)	18.39.00↔	Sonstige Exzision am äusseren Ohr, n.n.bez.
08.22.11↔	Exz e and klein Läs a Lid, hist kontr (mikrog Chir)	18.39.10↔	Resektion d Ohrmuschel, total, nicht hist kontrolliert
08.22.99↔	Exzision einer anderen kleineren Läsion am Augenlid, sonstige	18.39.11↔	Resektion der Ohrmuschel: total, histographisch kontrolliert
08.23.00↔	Exz e gröss Läsion a Augenlid, nicht durchgeh, n.n.bez.	18.39.19↔	Sonstige Resektion der Ohrmuschel, sonstige
08.23.10↔	Exz e gröss Läs a Ld, N drchgh, N hst kntr (mkrgr Chr)	18.39.99↔	Sonstige Exzision am äusseren Ohr, sonstige
08.23.11↔	Exz e gröss Läs a Ld, N drchgh, hst kntr (mkrgr Chr)	21.04↔	Stillung einer Epistaxis durch Ligatur der Aa. ethmoidales
08.23.99↔	Exz e gröss Läsion a Augenlid, nicht durchgeh, sonstige	21.05↔	Stillung e Epistax d (transantr) Ligat d A. maxill
08.24.00↔	Exz e gröss Läsion a Augenlid, perforierend, n.n.bez.	21.06↔	Stillung einer Epistaxis durch Ligatur der A. carotis externa
08.24.10↔	Exz e gröss Läs a Ld, prf, N hst kntr (mkrgr Chr)	21.32.00↔	Exz und lokale Destr e and Läsion an d Nase, n.n.bez.
08.24.11↔	Exz e gröss Läs a Lid, perf, hist kontr (mikrog Chir)	21.32.10↔	Exz und Lok Destr e and Läs an d Nase, nicht hist kontr
08.24.99↔	Exz e gröss Läsion a Augenlid, perforierend, sonstige	21.32.11↔	Exz und lokale Destr e and Läsion an d Nase, hist kontr
18.21.00↔	Exz e präaur Fistel o e präaur Sinus, n.n.bez.	21.32.99↔	Exz und lokale Destr e and Läsion an d Nase, sonstige
18.21.10↔	Exz e präaur Fistel o e präaur Sinus, Ni hist kontr	21.4x.00↔	Resektion der Nase, n.n.bez.
18.21.11↔	Exz e präaur Fistel o e präaur Sinus, hist kontr	21.4x.10↔	Resektion der Nase, partiell, nicht histographisch kontrolliert
18.21.99↔	Exz e präaur Fistel o e präaur Sinus, sonstige	21.4x.11↔	Resektion der Nase, partiell, histographisch kontrolliert
18.29.00↔	Exz oder Destr e and Läsion a äusseren Ohr, n.n.bez.	21.4x.20↔	Resektion der Nase, subtotal, nicht histographisch kontrolliert
18.29.01↔	Destr e Läsion a äusseren Ohr oder im äusseren Gehörg		

21.4x.21↔	Resektion der Nase, subtotal, histographisch kontrolliert	45.27↔	Intestinale Biopsie an nicht näher bezeichneter Stelle
21.4x.30↔	Resektion der Nase, total, nicht histographisch kontrolliert	50.14↔	Laparoskopische Leberbiopsie
21.4x.31↔	Resektion der Nase, total, histographisch kontrolliert	53.00↔	Einseitige Operation einer Inguinalhernie, n.n.bez.
21.4x.99↔	Sonstige Resektion der Nase	53.01↔	Einseitige Operation einer direkten Inguinalhernie
27.56.00↔	Sonstiges Hauttransplantat an Lippe und Mund, n.n.bez.	53.02↔	Einseitige Operation einer indirekten Inguinalhernie
27.56.10↔	Kleinflächiges Spalthauttransplantat an Lippe und Mund	53.03↔	eins OP einer dir IngHern mit Tx oder Prothese
27.56.20↔	Großflächiges Spalthauttransplantat an Lippe und Mund	53.04↔	Operation einer indir IngHern mit Tx oder Prothese
27.56.30↔	Kleinflächige heterologe Hauttransplantation an die Lippe	53.05↔	OP einer IngHern mit Tx oder Prothese, n.n.bez.
27.56.40↔	Grossflächig heterologe Hauttransplantation an die Lippe	53.10↔	Beidseitige Operation von Inguinalhernien, n.n.bez.
27.56.50↔	Kleinflächige homologe Hauttransplantation an die Lippe	53.11↔	Beidseitige Operation von direkten Inguinalhernien
27.56.60↔	Grossflächig homologe Hauttransplantation an die Lippe	53.12↔	Beidseitige Operation von indirekten Inguinalhernien
27.56.99↔	Sonstiges Hauttransplantat an Lippe und Mund, sonstige	53.13↔	Bds OP von IngHern, einer direkten und einer indir
31.72↔	Verschluss einer äusseren trachealen Fistel	53.14↔	Bds OP von direkten IngHern mit Tx oder Prothese
34.03↔	Rethorakotomie	53.15↔	Bds OP von indir IngHern mit Tx oder Prothese
34.1↔	Inzision des Mediastinums	53.16↔	Bds OP von IngHern, e dir und e indir m Tx o Proth
34.26↔	Offene Biopsie am Mediastinum	53.17↔	Bds OP von IngHern mit Tx oder Prothese, n.n.bez.
39.27.00↔	Arteriovenöser Shunt für Hämodialyse, n.n.bez.	53.21↔	eins Operation einer FemHern mit Tx oder Prothese
39.27.10↔	AV-Fistel für Hämodialyse	53.29↔	Sonstige einseitige Operation einer Femoralhernie
39.27.11↔	AVFistel mit allogenen oder allopl Material f Hämdi	53.31↔	Bds Operation einer FemHern mit Tx oder Prothese
39.27.99↔	Arteriovenöser Shunt für Hämodialyse, sonstige	53.39↔	Sonstige beidseitige Operation einer Femoralhernie
39.29.00↔	Sonstiger (peripherer) Gefäss-Shunt oder -Bypass, n.n.bez.	54.11↔	Probelaaparotomie
39.29.10↔	GefässShunt oder Byp an Aa d unteren Extrem, n.n.bez.	54.12.00↔	Wiedereröffnung einer kürzlichen Laparotomie, n.n.bez.
39.29.11↔	Femorofemoraler Gefäss-Shunt oder -Bypass	54.12.10↔	Wiedereröffn e kürzlichen Laparot, SecondlookLaparot
39.29.12↔	Femoropoplitealer Gefäss-Shunt oder -Bypass	54.12.99↔	Wiedereröffnung einer kürzlichen Laparotomie, sonstige
39.29.13↔	Femorocruraler Gefäss-Shunt oder -Bypass	54.19.00↔	Sonstige Laparotomie, n.n.bez.
39.29.14↔	Femoropedaler Gefäss-Shunt oder -Bypass	54.19.10↔	Sonstige Laparotomie, Laparotomie mit Drainage
39.29.15↔	Popliteocruraler und popliteopedaler Gefäss-Shunt oder -Bypass	54.19.99↔	Sonstige Laparotomie, sonstige
39.29.16↔	GefShunt oder Byp an Aa d Unterschenkels und d Fußes	54.21.00↔	Laparoskopie, n.n.bez.
39.29.19↔	GefässShunt oder Byp an Aa d unteren Extrem, sonstige	54.21.10↔	Laparoskopie, Diagnostische Laparoskopie
39.29.20↔	Gefäss-Shunt oder Bypass an Arterien der oberen Extremität	54.21.20↔	Laparoskopie, Zugangsweg f Chir (Ther) Interventionen
39.29.30↔	S (prphrr) GfShnt o Byp, extraanatsch, n.n.bz.	54.21.30↔	Laparoskopie, Laparoskopie mit Drainage
39.29.31↔	Subclaviafemoraler Gefäss-Shunt oder Bypass	54.21.99↔	Laparoskopie, sonstige
39.29.32↔	Axillofemoraler Gefäss-Shunt oder Bypass	54.23↔	Biopsie am Peritoneum
39.29.33↔	Femorofemoraler Cross-over-Bypass	54.92↔	Entfernen eines Fremdkörpers aus der Peritonealhöhle
39.29.39↔	So (peripherer) GefShunt o Byp, extraanatomisch, So	54.99.00↔	Sonstige Operationen in der Abdominal-Region, n.n.bez.
39.29.40↔	Gefäss-Shunt oder -Bypass an Venen	54.99.30↔	S Op i d AbdRg, Rs v Gw i d Bauchrg oh schr Orgnzueordng
39.29.80↔	Temporärer intraoperativer Shunt, n.n.bez.	54.99.40↔	So Op i d AbdReg, Rev e kutperit Fistel (Kathverwsys)
39.29.81↔	Temporärer intraoperativer Shunt, arterioarteriell	54.99.41↔	S Op i d AbdRg, Entf o Vrschl e ktprt Fstl (Kthvrwsys)
39.29.82↔	Temporärer intraoperativer Shunt, arteriovenös	54.99.50↔	So Op i d AbdReg, Anl e temp Bauchwandverschlusses
39.29.89↔	Temporärer intraoperativer Shunt, sonstige	54.99.60↔	Sonstige Operationen in der Abdominal-Region, Lumbotomie
39.29.99↔	Sonstiger (peripherer) Gefäss-Shunt oder -Bypass, sonstige	54.99.61↔	Sonstige Operationen in der Abdominal-Region, Relumbotomie
39.43↔	Entfernen eines arteriovenösen Shunts zur Hämodialyse	54.99.99↔	Sonstige Operationen in der Abdominal-Region, sonstige
39.49.00↔	Sonstige Revision nach vaskulärem Eingriff, n.n.bez.	82.82↔	Plastische Rekonstruktion einer Spalthand
39.49.10↔	Revision einer Gefäßanastomose	82.89.00↔	Sonstige plastische Operationen an der Hand, n.n.bez.
39.49.20↔	Revision eines vaskulären Implantates	82.89.10↔	So Plast Op an d Hand, Sehnenscheidenplastik an d Hand
39.49.21↔	Wechsel eines vaskulären Implantates	82.89.11↔	S Plst Op an d Hnd, Knöchrn Rf v Bändr d Hnd, Hndwr v Mtthnd
39.49.22↔	Entfernung eines vaskulären Implantates	82.89.12↔	S Plst Op an d Hnd, Knöchrn Rf v Bändr d Hnd, S Bändr d Hnd
39.49.30↔	Ersatz eines kardialen Conduit	82.89.13↔	S Plst Op an Hnd,Glübrgreifnd Weichteildstrktion b kng Anm Hnd
39.49.99↔	Sonstige Revision nach vaskulärem Eingriff, sonstige	82.89.14↔	So Plast Op an d Hand, Radialisatn b kong Anom d Hand
40.29.00↔	Einfache Exzision einer anderen lymphatischen Struktur, n.n.bez.	82.89.15↔	S Plst Op an d Hnd,Rs v Schnürmgng m pltschr Rk b kng Anm d Hnd
40.29.10↔	Exzision eines mediastinalen Lymphknotens, n.n.bez.	82.89.16↔	So Plast Op an d Hand, Transfer e Zehe als Fingerersatz
40.29.11↔	Exzision eines mediastinalen Lymphknotens, offen chirurgisch	82.89.99↔	Sonstige plastische Operationen an der Hand, sonstige
40.29.12↔	Exzision eines mediastinalen Lymphknotens, thorakoskopisch	82.91↔	Lösung von Adhäsionen an der Hand
40.29.19↔	Exzision eines mediastinalen Lymphknotens, sonstige	82.99.00↔	Sonstige Op an M, Sehne und Fasz d Hand, n.n.bez.
40.29.20↔	Exzision eines paraaortalen Lymphknotens	82.99.10↔	So Op an M, Sehn und Fasz d Hand, So Op an Sehn d Hand
40.29.30↔	Exzision eines iliakalen Lymphknotens	82.99.20↔	So Op an M, Sehn und Fasz d Hand, So Op an Fasz d Hand
40.29.70↔	Exzision eines Lymphangioms oder Hygroma cysticum	82.99.30↔	So Op an M, Sehn und Fasz d Hand, So Op an Mn d Hand
40.29.80↔	Exz mehrerer abd Lymphknst (mit Leberbiop), n.n.bez.	82.99.99↔	Sonstige Op an M, Sehne und Fasz d Hand, sonstige
40.29.81↔	Exz mhr abd Lymphknstt (m Lbrbiop), ofn chr [StgLprt]	83.01.00↔	Exploration einer Sehnenscheide, n.n.bez.
40.29.82↔	Exz mhr abd Lymphknstt (m Lbrbiop), lprsk [StgLprskpie]	83.01.10↔	Exploration einer Sehnenscheide, Kopf- und Hals
40.29.89↔	Exz mehrerer abd Lymphknst (mit Leberbiop), sonstige	83.01.11↔	Exploration einer Sehnenscheide, Schulter und Axilla
40.29.99↔	Einfache Exzision einer anderen lymphatischen Struktur, sonstige	83.01.12↔	Exploration einer Sehnenscheide, Oberarm und Ellenbogen
41.42.00↔	Exz oder Destr von Läsion oder Gewebe d Milz, n.n.bez.	83.01.13↔	Exploration einer Sehnenscheide, Unterarm
41.42.10↔	Exzision von Läsion oder Gewebe der Milz	83.01.14↔	Exploration einer Sehnenscheide, Brustwand und Rücken
41.42.20↔	Destruktion von Läsion oder Gewebe der Milz	83.01.15↔	Explor e Sehnenscheide, Leisten und Genreg und Gesäß
41.42.99↔	Exz oder Destr von Läsion oder Gewebe d Milz, sonstige	83.01.16↔	Exploration einer Sehnenscheide, Untere Extremität
41.43↔	Partielle Splenektomie	83.01.19↔	Exploration einer Sehnenscheide, Andere Lokalisation
41.5↔	Totale Splenektomie	83.01.99↔	Exploration einer Sehnenscheide, sonstige

83.02.00↔	Myotomie, n.n.bez.	83.14.16↔	Fasziotomie oder Aponeurotomie, Untere Extremität
83.02.10↔	Myotomie, Kopf und Hals	83.14.19↔	Fasziotomie oder Aponeurotomie, Andere Lokalisation
83.02.11↔	Myotomie, Schulter und Axilla	83.14.99↔	Fasziotomie oder Aponeurotomie, sonstige
83.02.12↔	Myotomie, Oberarm und Ellenbogen	83.19.00↔	Sonstige Durchtrennung von Weichteilen, n.n.bez.
83.02.13↔	Myotomie, Unterarm	83.19.10↔	So Durchtr von Weichteilen, Durchtr e Ms, Kopf und Ha
83.02.14↔	Myotomie, Brustwand, Bauch und Rücken	83.19.11↔	So Durchtr v Weicht, Durchtr e Ms, Schult u Axilla
83.02.15↔	Myotomie, Leisten- und Genitalregion und Gesäss	83.19.12↔	So Durchtr von Weichteilen, Durchtr e Ms, Oba und Ellb
83.02.16↔	Myotomie, Untere Extremität	83.19.13↔	So Durchtr von Weichteilen, Durchtr e Ms, Unterarm
83.02.19↔	Myotomie, Andere Lokalisation	83.19.14↔	So Durchtr v Weicht, Durchtr e Ms, Bruw, Bauch u Rücken
83.02.99↔	Myotomie, sonstige	83.19.15↔	S Drchtr v Weicht, Drchtr e Ms, Leist u Gnrg u Gsäss
83.03.00↔	Bursotomie, n.n.bez.	83.19.16↔	So Durchtr von Weichteilen, Durchtr e Ms, Unt Extrem
83.03.10↔	Bursotomie, Kopf und Hals	83.19.19↔	So Durchtr von Weichteilen, Durchtr e Ms, And Lok
83.03.11↔	Bursotomie, Schulter und Axilla	83.19.20↔	So Durchtr v Weicht, Desins v M, Sehn u Fasz, Kopf u Ha
83.03.12↔	Bursotomie, Oberarm und Ellenbogen	83.19.21↔	S Drchtr v Weicht, Dsns v M, Shn u Fsz, Schlit u Axll
83.03.13↔	Bursotomie, Unterarm	83.19.22↔	S Drchtr v Weicht, Dsns v M, Shn u Fsz, Ob u Ellb
83.03.14↔	Bursotomie, Brustwand, Bauch und Rücken	83.19.23↔	So Durchtr v Weicht, Desins v M, Sehn u Fasz, Unterarm
83.03.15↔	Bursotomie, Leisten- und Genitalregion und Gesäss	83.19.24↔	S Drchtr v Weicht, Dsns v M, Shn u Fsz, Brw, Bauch u Rückn
83.03.16↔	Bursotomie, Untere Extremität	83.19.25↔	S Drchtr v Weicht, Dsns v M, Shn u Fsz, Leist u Gnrg u Gsäss
83.03.19↔	Bursotomie, Andere Lokalisation	83.19.26↔	S Drchtr v Weicht, Dsns v M, Shn u Fsz, Unt Extrm
83.03.99↔	Bursotomie, sonstige	83.19.29↔	So Durchtr v Weicht, Desins v M, Sehn u Fasz, And Lok
83.09.00↔	Sonstige Inzision an den Weichteilen, n.n.bez.	83.19.30↔	S Drchtr v Weicht, Lppnstdrcht n Lppnpl, Kpf u H
83.09.10↔	S Inzs an D Weicht, Frmdkntf aus M, Shn o Fsz, Kpf u H	83.19.31↔	S Drchtr v Weicht, Lppnstdrcht n Lppnpl, Schlit u Axll
83.09.11↔	S Inzs an D Weicht, Frmdkntf aus M, Shn o Fsz, Schlit u Axll	83.19.32↔	S Drchtr v Weicht, Lppnstdrcht n Lppnpl, Ob u Ellb
83.09.12↔	S Inzs an D Weicht, Frmdkntf aus M, Shn o Fsz, Ob u Ellb	83.19.33↔	S Drchtr v Weicht, Lppnstdrcht n Lppnpl, Untrm
83.09.13↔	S Inzs an D Weicht, Frmdkntf aus M, Shn o Fsz, Unt	83.19.34↔	S Drchtr v Weicht, Lppnstdrcht n Lppnpl, Brw, Bauch u Rückn
83.09.14↔	S Inzs an D Weicht, Frmdkntf aus M, Shn o Fsz, Brw, Bauch & Rückn	83.19.35↔	S Drchtr v Weicht, Lppnstdrcht n Lppnpl, Leist u Gnrg u Gsäss
83.09.15↔	S Inzs an D Weicht, Frmdkntf aus M, Shn o Fsz, Leist & Gnrg u Gsäss	83.19.36↔	S Drchtr v Weicht, Lppnstdrcht n Lppnpl, Unt Extrm
83.09.16↔	S Inzs an D Weicht, Frmdkntf aus M, Shn o Fsz, Unt Extrm	83.19.39↔	S Drchtr v Weicht, Lppnstdrcht n Lppnpl, And Lk
83.09.19↔	S Inzs an D Weicht, Frmdkntf aus M, Shn o Fsz, And Lk	83.19.90↔	Sonstige Durchtrennung von Weichteilen, Kopf und Hals
83.09.90↔	Sonstige Inzision an den Weichteilen, Kopf und Hals	83.19.91↔	Sonstige Durchtrennung von Weichteilen, Schulter und Axilla
83.09.91↔	Sonstige Inzision an den Weichteilen, Schulter und Axilla	83.19.92↔	Sonstige Durchtrennung von Weichteilen, Oberarm und Ellenbogen
83.09.92↔	Sonstige Inzision an den Weichteilen, Oberarm und Ellenbogen	83.19.93↔	Sonstige Durchtrennung von Weichteilen, Unterarm
83.09.93↔	Sonstige Inzision an den Weichteilen, Unterarm	83.19.94↔	So Durchtr von Weichteilen, Bruw, Bauch und Rücken
83.09.94↔	Sonstige Inzis an D Weichteilen, Bruw, Bauch und Rücken	83.19.95↔	So Durchtr von Weichteilen, Leist u Genreg u Gesäss
83.09.95↔	So Inzis an D Weichteilen, Leist und Genreg und Gesäss	83.19.96↔	Sonstige Durchtrennung von Weichteilen, Untere Extremität
83.09.96↔	Sonstige Inzision an den Weichteilen, Untere Extremität	83.19.97↔	Sonstige Durchtrennung von Weichteilen, Andere Lokalisation
83.09.97↔	Sonstige Inzision an den Weichteilen, Andere Lokalisation	83.19.99↔	Sonstige Durchtrennung von Weichteilen, sonstige
83.09.99↔	Sonstige Inzision an den Weichteilen, sonstige	83.21.00↔	Biopsie an den Weichteilen, n.n.bez.
83.11↔	Tenotomie der Achillessehne	83.21.10↔	Biops an D Weicht, Perkut (Nad) Biops an D Weicht
83.12↔	Tenotomie der Hüft-Adduktoren	83.21.11↔	Offene Biopsie an den Weichteilen
83.13.00↔	Sonstige Tenotomie, n.n.bez.	83.21.20↔	Biopsie an den Weichteilen, Perkutane (Nadel-) Biopsie am Muskel
83.13.10↔	Sonstige Tenotomie, Inzision einer Sehne, Kopf und Hals	83.21.21↔	Offene Biopsie am Muskel
83.13.11↔	Sonstige Tenotomie, Inzision einer Sehne, Schulter und Axilla	83.21.30↔	Biopsie an den Weichteilen, Biopsie an einem Schleimbeutel
83.13.12↔	Sonstige Tenotomie, Inzision einer Sehne, Oberarm und Ellenbogen	83.21.99↔	Biopsie an den Weichteilen, sonstige
83.13.13↔	Sonstige Tenotomie, Inzision einer Sehne, Unterarm	83.31.00↔	Exzision einer Läsion an einer Sehnscheide, n.n.bez.
83.13.14↔	So Tenotomie, Inzis e Sehn, Bruw, Bauch und Rücken	83.31.10↔	Exzision einer Läsion an einer Sehnscheide, Kopf und Hals
83.13.15↔	So Tenotom, Inzis e Sehn, Leist und Genreg und Gesäss	83.31.11↔	Exz e Läsion an e Sehnscheide, Schulter und Axilla
83.13.16↔	Sonstige Tenotomie, Inzision einer Sehne, Untere Extremität	83.31.12↔	Exzision e Läsion an e Sehnscheide, Oberarm und Ellb
83.13.19↔	Sonstige Tenotomie, Inzision einer Sehne, Andere Lokalisation	83.31.13↔	Exzision einer Läsion an einer Sehnscheide, Unterarm
83.13.20↔	Sonstige Tenotomie, Durchtrennung einer Sehne, Kopf und Hals	83.31.14↔	Exz e Läs an e Sehnscheid, Brustwand, Bauch und Rücken
83.13.21↔	Sonstige Tenotomie, Durchtr e Sehne, Schult und Axilla	83.31.15↔	Exz e Läs an e Sehnscheid, Leist und Genreg und Gesäss
83.13.22↔	Sonstige Tenotomie, Durchtr e Sehne, Oberarm und Ellb	83.31.16↔	Exzision einer Läsion an einer Sehnscheide, Untere Extremität
83.13.23↔	Sonstige Tenotomie, Durchtrennung einer Sehne, Unterarm	83.31.19↔	Exzision e Läsion an e Sehnscheide, And Lokalisation
83.13.24↔	So Tenotomie, Durchtr e Sehn, Bruw, Bauch und Rücken	83.31.99↔	Exzision einer Läsion an einer Sehnscheide, sonstige
83.13.25↔	So Tenotom, Durchtr e Sehn, Leist u GenReg u Gesäss	83.32.00↔	Exzision einer Läsion an einem Muskel, n.n.bez.
83.13.26↔	Sonstige Tenotomie, Durchtrennung einer Sehne, Untere Extremität	83.32.10↔	Exzision einer Läsion an einem Muskel, Kopf und Hals
83.13.29↔	Sonstige Tenotomie, Durchtr e Sehne, And Lokalisation	83.32.11↔	Exzision einer Läsion an einem Muskel, Schulter und Arm
83.13.99↔	Sonstige Tenotomie, sonstige	83.32.12↔	Exzision e Läsion an e Muskel, Bruw, Bauch und Rücken
83.14.00↔	Fasziotomie oder Aponeurotomie, n.n.bez.	83.32.13↔	Exz e Läs an e Muskel, Leisten und Genreg und Gesäss
83.14.10↔	Fasziotomie oder Aponeurotomie, Kopf und Hals	83.32.14↔	Exzision einer Läsion an einem Muskel, Untere Extremität
83.14.11↔	Fasziotomie oder Aponeurotomie, Schulter und Axilla	83.32.19↔	Exzision einer Läsion an einem Muskel, Andere Lokalisation
83.14.12↔	Fasziotomie oder Aponeurotomie, Oberarm und Ellenbogen	83.32.99↔	Exzision einer Läsion an einem Muskel, sonstige
83.14.13↔	Fasziotomie oder Aponeurotomie, Unterarm	83.39.00↔	Exzision einer Läsion an anderen Weichteilen, n.n.bez.
83.14.14↔	Fasziotomie oder Aponeurotomie, Brustwand, Bauch und Rücken	83.39.11↔	Exz e Läs an and Weicht, Exz e Läs an e Shn, Schlit u Arm
83.14.15↔	Fasziotomie o Aponeurotomie, Leist u Genreg u Gesäss	83.39.12↔	Exz e Läs an and Weicht, Exz e Läs an e Shn, Brw, Bauch u Rückn

83.39.13↔	Exz e Läs an and Weicht,Exz e Läs an e Shn,Leist&Gnrg&Gsäss	83.49.34↔	Sonstige Exzision von Weichteilen, Brustwand, Bauch und Rücken
83.39.14↔	Exz e Läs an and Weicht, Exz e Läs an e Shn, Unt Extrm	83.49.35↔	So Exz von Weichteilen, Leist und Genreg und Gesäss
83.39.19↔	Exz e Läs an and Weicht, Exz e Läs an e Sehn, And Lok	83.49.36↔	Sonstige Exzision von Weichteilen, Untere Extremität
83.39.20↔	Exz e Läs an and Weicht, Exz e Läs an e Fasz, Kopf u Ha	83.49.39↔	Sonstige Exzision von Weichteilen, Andere Lokalisation
83.39.21↔	Exz e Läs an and Weicht, Exz e Läs an e Fsz, Schl t u Arm	83.49.99↔	Sonstige Exzision von Weichteilen, sonstige
83.39.22↔	Exz e Läs an and Weicht, Exz e Läs an e Fsz, Brw, Bauch u Rückn	83.5x.00↔	Bursektomie, n.n.bez.
83.39.23↔	Exz e Läs an and Weicht,Exz e Läs an e Fsz,Leist&Gnrg&Gsäss	83.5x.10↔	Bursektomie, Kopf und Hals
83.39.24↔	Exz e Läs an and Weicht, Exz e Läs an e Fsz, Unt Extrm	83.5x.11↔	Bursektomie, Schulter und Axilla
83.39.29↔	Exz e Läs an and Weicht, Exz e Läs an e Fasz, And Lok	83.5x.12↔	Bursektomie, Oberarm und Ellenbogen
83.39.99↔	Exzision einer Läsion an anderen Weichteilen, sonstige	83.5x.13↔	Bursektomie, Unterarm
83.41↔	Exzision einer Sehne zur Transplantation	83.5x.14↔	Bursektomie, Brustwand, Bauch und Rücken
83.42.00↔	Sonstige Tenonektomie, n.n.bez.	83.5x.15↔	Bursektomie, Leisten- und Genitalregion und Gesäss
83.42.10↔	Sonstige Tenonektomie, Kopf und Hals	83.5x.16↔	Bursektomie, Untere Extremität
83.42.11↔	Sonstige Tenonektomie, Schulter und Axilla	83.5x.19↔	Bursektomie, Andere Lokalisation
83.42.12↔	Sonstige Tenonektomie, Oberarm und Ellenbogen	83.5x.99↔	Bursektomie, sonstige
83.42.13↔	Sonstige Tenonektomie, Unterarm	83.61.00↔	Naht einer Sehnscheide, n.n.bez.
83.42.14↔	Sonstige Tenonektomie, Brustwand, Bauch und Rücken	83.61.11↔	Naht einer Sehnscheide, Schulter und Axilla
83.42.15↔	Sonstige Tenonektomie, Leisten- und Genitalregion und Gesäss	83.61.12↔	Naht einer Sehnscheide, Oberarm und Ellenbogen
83.42.16↔	Sonstige Tenonektomie, Untere Extremität	83.61.13↔	Naht einer Sehnscheide, Unterarm
83.42.19↔	Sonstige Tenonektomie, Andere Lokalisation	83.61.14↔	Naht einer Sehnscheide, Brustwand, Bauch und Rücken
83.42.99↔	Sonstige Tenonektomie, sonstige	83.61.15↔	Naht einer Sehnscheide, Leisten- und Genitalregion und Gesäss
83.43.00↔	Exzision von Muskel oder Faszie zur Transplantation, n.n.bez.	83.61.16↔	Naht einer Sehnscheide, Untere Extremität
83.43.10↔	Exz von M o Fasz zur Tx, Entn e myokutanen Lp zur Tx	83.61.19↔	Naht einer Sehnscheide, Andere Lokalisation
83.43.11↔	Exz v M o Fasz z Tx, Entn e osteom o osteofasz Lp z Tx	83.61.99↔	Naht einer Sehnscheide, sonstige
83.43.12↔	Exz v M o Fsz z Tx, Entn e snst Lppntx m mkrvsk Anst aus M o Fsz	83.62.00↔	Sekundäre Naht einer Sehne, n.n.bez.
83.43.99↔	Exzision von Muskel oder Faszie zur Transplantation, sonstige	83.62.10↔	Sekundäre Naht einer Sehne, Kopf und Hals
83.44.00↔	Sonstige Fasziektomie, n.n.bez.	83.62.11↔	Sekundäre Naht einer Sehne, Schulter und Axilla
83.44.10↔	Sonstige Fasziektomie, Kopf und Hals	83.62.12↔	Sekundäre Naht einer Sehne, Oberarm und Ellenbogen
83.44.11↔	Sonstige Fasziektomie, Schulter und Axilla	83.62.13↔	Sekundäre Naht einer Sehne, Unterarm
83.44.12↔	Sonstige Fasziektomie, Oberarm und Ellenbogen	83.62.14↔	Sekundäre Naht einer Sehne, Brustwand, Bauch und Rücken
83.44.13↔	Sonstige Fasziektomie, Unterarm	83.62.15↔	Sekundäre Naht e Sehne, Leisten und Genreg und Gesäss
83.44.14↔	Sonstige Fasziektomie, Brustwand, Bauch und Rücken	83.62.16↔	Sekundäre Naht einer Sehne, Untere Extremität
83.44.15↔	Sonstige Fasziektomie, Leisten- und Genitalregion und Gesäss	83.62.19↔	Sekundäre Naht einer Sehne, Andere Lokalisation
83.44.16↔	Sonstige Fasziektomie, Untere Extremität	83.62.99↔	Sekundäre Naht einer Sehne, sonstige
83.44.19↔	Sonstige Fasziektomie, Andere Lokalisation	83.64.00↔	Sonstige Naht einer Sehne, n.n.bez.
83.44.99↔	Sonstige Fasziektomie, sonstige	83.64.10↔	Sonstige Naht einer Sehne, Kopf und Hals
83.45.00↔	Sonstige Myektomie, n.n.bez.	83.64.11↔	Sonstige Naht einer Sehne, Schulter und Axilla
83.45.10↔	Sonstige Myektomie, Kopf und Hals	83.64.12↔	Sonstige Naht einer Sehne, Oberarm und Ellenbogen
83.45.11↔	Sonstige Myektomie, Schulter und Axilla	83.64.13↔	Sonstige Naht einer Sehne, Unterarm
83.45.12↔	Sonstige Myektomie, Oberarm und Ellenbogen	83.64.14↔	Sonstige Naht einer Sehne, Brustwand, Bauch und Rücken
83.45.13↔	Sonstige Myektomie, Unterarm	83.64.15↔	Sonstige Naht einer Sehne, Leisten- und Genitalregion und Gesäss
83.45.14↔	Sonstige Myektomie, Brustwand, Bauch und Rücken	83.64.16↔	Sonstige Naht einer Sehne, Untere Extremität
83.45.15↔	Sonstige Myektomie, Leisten- und Genitalregion und Gesäss	83.64.19↔	Sonstige Naht einer Sehne, Andere Lokalisation
83.45.16↔	Sonstige Myektomie, Untere Extremität	83.64.99↔	Sonstige Naht einer Sehne, sonstige
83.45.19↔	Sonstige Myektomie, Andere Lokalisation	83.65.00↔	Sonstige Naht an Muskel oder Faszie, n.n.bez.
83.45.99↔	Sonstige Myektomie, sonstige	83.65.10↔	Sonstige Naht an Muskel oder Faszie, Kopf und Hals
83.49.00↔	Sonstige Exzision von Weichteilen, n.n.bez.	83.65.11↔	Sonstige Naht an Muskel oder Faszie, Schulter und Axilla
83.49.10↔	So Exz von Weichteilen, Exz e Sehnscheid, Kopf und Ha	83.65.12↔	Sonstige Naht an Muskel oder Faszie, Oberarm und Ellenbogen
83.49.11↔	So Exz v Weichteilen, Exz e Sehnscheid, Schult u Axilla	83.65.13↔	Sonstige Naht an Muskel oder Faszie, Unterarm
83.49.12↔	So Exz von Weichteilen, Exz e Sehnscheid, Oba und Ellb	83.65.14↔	Sonstige Naht an Muskel oder Faszie, Brustwand, Bauch und Rücken
83.49.13↔	So Exz von Weichteilen, Exz e Sehnscheid, Unterarm	83.65.15↔	Sonstige Nht an M o Fasz, Leist und Genreg und Gesäss
83.49.14↔	So Exz von Weichteilen, Exz e Sehnscheid, Bruw u Rücken	83.65.16↔	Sonstige Naht an Muskel oder Faszie, Untere Extremität
83.49.15↔	S Exz v Weicht, Exz e Shnscheid, Leist u Gnrg u Gsäss	83.65.19↔	Sonstige Naht an Muskel oder Faszie, Andere Lokalisation
83.49.16↔	So Exz von Weichteilen, Exz e Sehnscheid, Untere Extrem	83.65.99↔	Sonstige Naht an Muskel oder Faszie, sonstige
83.49.19↔	Sonstige Exz von Weichteilen, Exz e Sehnscheid, And Lok	83.72.00↔	Sehnenverkürzung, n.n.bez.
83.49.20↔	Sonstige Exz von Weichteilen, Kompres, Kopf und Ha	83.72.10↔	Sehnenverkürzung, Kopf und Hals
83.49.21↔	So Exz von Weichteilen, Kompres, Schult und Axilla	83.72.11↔	Sehnenverkürzung, Schulter und Axilla
83.49.22↔	Sonstige Exz von Weichteilen, Kompres, Oberarm und Ellb	83.72.12↔	Sehnenverkürzung, Oberarm und Ellenbogen
83.49.23↔	Sonstige Exz von Weichteilen, Kompres, Unterarm	83.72.13↔	Sehnenverkürzung, Unterarm
83.49.24↔	So Exz von Weichteilen, Kompres, Bruw, Bauch und Rücken	83.72.14↔	Sehnenverkürzung, Brustwand, Bauch und Rücken
83.49.25↔	So Exz v Weichteilen, Kompres, Leist u Genreg u Gesäss	83.72.15↔	Sehnenverkürzung, Leisten- und Genitalregion und Gesäss
83.49.26↔	Sonstige Exz von Weichteilen, Kompres, Untere Extrem	83.72.16↔	Sehnenverkürzung, Untere Extremität
83.49.29↔	Sonstige Exz von Weichteilen, Kompres, And Lokalisation	83.72.19↔	Sehnenverkürzung, Andere Lokalisation
83.49.30↔	Sonstige Exzision von Weichteilen, Kopf und Hals	83.72.99↔	Sehnenverkürzung, sonstige
83.49.31↔	Sonstige Exzision von Weichteilen, Schulter und Axilla	83.73.00↔	Reinsertion einer Sehne, n.n.bez.
83.49.32↔	Sonstige Exzision von Weichteilen, Oberarm und Ellenbogen	83.73.10↔	Reinsertion einer Sehne, Kopf und Hals
83.49.33↔	Sonstige Exzision von Weichteilen, Unterarm		

83.73.11↔	Reinsertion einer Sehne, Schulter und Axilla	83.85.12↔	So LängÄnd an M o Sehn, Verl v M o Sehn, Oba u Ellb
83.73.12↔	Reinsertion einer Sehne, Oberarm und Ellenbogen	83.85.13↔	So LängÄnd an M o Sehn, Verlängerung von M o Sehn, Unta
83.73.13↔	Reinsertion einer Sehne, Unterarm	83.85.14↔	S LängÄnd an M o Shn, Vrl v M o Shn, Brw, Bauch u Rückn
83.73.14↔	Reinsertion einer Sehne, Brustwand, Bauch und Rücken	83.85.15↔	S LängÄnd an M o Shn, Vrl v M o Shn, Leist u Gnrg u Gsäß
83.73.15↔	Reinsertion einer Sehne, Leisten- und Genitalregion und Gesäss	83.85.16↔	So LängÄnd an M o Sehn, Verl v M o Sehn, Unt Extrem
83.73.16↔	Reinsertion einer Sehne, Untere Extremität	83.85.19↔	S LängÄnd an M o Shn, Vrl v M o Shn, And Loaklstion
83.73.19↔	Reinsertion einer Sehne, Andere Lokalisation	83.85.20↔	So LängÄnd an M o Sehn, Verk v M o Sehn, Kopf u Ha
83.73.99↔	Reinsertion einer Sehne, sonstige	83.85.21↔	S LängÄnd an M o Shn, Vrk v M o Shn, Schlit u Axll
83.74.00↔	Reinsertion eines Muskels, n.n.bez.	83.85.22↔	So LängÄnd an M o Sehn, Verk v M o Sehn, Oba u Ellb
83.74.10↔	Reinsertion eines Muskels, Kopf und Hals	83.85.23↔	So LängÄnd an M o Sehn, Verkürzung von M o Sehn, Unta
83.74.11↔	Reinsertion eines Muskels, Schulter und Axilla	83.85.24↔	S LängÄnd an M o Shn, Vrk v M o Shn, Brw, Bauch u Rückn
83.74.12↔	Reinsertion eines Muskels, Oberarm und Ellenbogen	83.85.25↔	S LängÄnd an M o Shn, Vrk v M o Shn, Leist u Gnrg u Gsäß
83.74.13↔	Reinsertion eines Muskels, Unterarm	83.85.26↔	So LängÄnd an M o Sehn, Verk v M o Sehn, Unt Extrem
83.74.14↔	Reinsertion eines Muskels, Brustwand, Bauch und Rücken	83.85.29↔	So LängÄnd an M o Sehn, Verkürzung v M o Sehn, And Lok
83.74.15↔	Reinsertion eines Muskels, Leisten- und Genitalregion	83.85.99↔	Sonstige Längenänderung an Muskel oder Sehne, sonstige
83.74.16↔	Reinsertion eines Muskels, Untere Extremität	83.86↔	Quadrizepssehnen-Rekonstruktion
83.74.19↔	Reinsertion eines Muskels, Andere Lokalisation	83.87.00↔	Sonstige plastische Operationen am Muskel, n.n.bez.
83.74.99↔	Reinsertion eines Muskels, sonstige	83.87.10↔	Sonstige plastische Op a M, Mplastik, Kopf und Ha
83.77.00↔	Muskeltransfer oder -transplantation, n.n.bez.	83.87.11↔	Sonstige Plast Op a M, Mplastik, Schulter und Axilla
83.77.10↔	Muskeltransfer oder -transplantation, Kopf und Hals	83.87.12↔	Sonstige plastische Op a M, Mplastik, Oba und Ellb
83.77.11↔	Muskeltransfer oder -transplantation, Schulter und Axilla	83.87.13↔	Sonstige plastische Op a M, Mplastik, Unterarm
83.77.12↔	Muskeltransfer oder -transplantation, Oberarm und Ellenbogen	83.87.14↔	Sonstige Plast Op a M, MPlast, Bruw, Bauch und Rücken
83.77.13↔	Muskeltransfer oder -transplantation, Unterarm	83.87.15↔	So Plast Op a M, MPlast, Leist und Genreg und Gesäß
83.77.14↔	Mtransfer o transplantation, Bruw, Bauch und Rücken	83.87.16↔	Sonstige plastische Op a M, Mplastik, Untere Extrem
83.77.15↔	MTransf o Tx, Leist und Genreg und Gesäss	83.87.19↔	Sonstige plastische Operationen a M, Mplastik, And Lok
83.77.16↔	Muskeltransfer oder -transplantation, Untere Extremität	83.87.90↔	Sonstige plastische Operationen am Muskel, Kopf und Hals
83.77.19↔	Muskeltransfer oder -transplantation, Andere Lokalisation	83.87.91↔	Sonstige plastische Operationen am Muskel, Schulter und Axilla
83.77.99↔	Muskeltransfer oder -transplantation, sonstige	83.87.92↔	Sonstige plastische Operationen a M, Oberarm und Ellb
83.82.00↔	Muskel- oder Faszientransplantation, n.n.bez.	83.87.93↔	Sonstige plastische Operationen am Muskel, Unterarm
83.82.10↔	Muskel oder Fasztz, Fasztz, Kopf und Hals	83.87.94↔	Sonstige plastische Op a M, Bruw, Bauch und Rücken
83.82.11↔	Muskel oder Fasztz, Fasztz, Schulter und Axilla	83.87.95↔	Sonstige plastische Op a M, Leist und Genreg und Gesäß
83.82.12↔	Muskel oder Fasztz, Fasztz, Oberarm und Ellb	83.87.96↔	Sonstige plastische Operationen am Muskel, Untere Extremität
83.82.13↔	Muskel oder Fasztz, Fasztz, Unterarm	83.87.97↔	Sonstige plastische Operationen am Muskel, Andere
83.82.14↔	Muskel oder Fasztz, Fasztz, Bruw, Bauch und Rücken		Loaklisation
83.82.15↔	M oder Fasztz, Fasztz, Leist und Genreg und Gesäss	83.87.99↔	Sonstige plastische Operationen am Muskel, sonstige
83.82.16↔	Muskel oder Fasztz, Fasztz, Untere Extrem	83.88.00↔	Sonstige plastische Operationen an der Sehne, n.n.bez.
83.82.19↔	Muskel oder Fasztz, Fasztz, And Lokalisation	83.88.10↔	Sonstige Plast Op an d Sehne, Augm e Sehne, Kopf und Ha
83.82.20↔	M o Fasztz, Tx e lok M o Faszlapp, Kopf und Ha	83.88.11↔	So Plast Op an d Sehn, Augm e Sehn, Schult und Axilla
83.82.21↔	M o Fasztz, Tx e lok M o Faszlapp, Schult und Axilla	83.88.12↔	Sonstige Plast Op an d Sehn, Augm e Sehn, Oba und Ellb
83.82.22↔	M o Fasztz, Tx e lok M o Faszlapp, Oba und Ellb	83.88.13↔	Sonstige Plast Op an d Sehne, Augm e Sehne, Unterarm
83.82.23↔	M o Fasztz, Tx e lok M o Faszlapp, Unterarm	83.88.14↔	S Plst Op an d Shn, Agm e Shn, Brw, Bauch u Rückn
83.82.24↔	M o Fasztz, Tx e lok M o Faszlapp, Bruw, Bauch u Rücken	83.88.15↔	S Plst Op an d Shn, Agm e Shn, Leist u Gnrg u Gsäß
83.82.25↔	M o Fsztx, Tx e lk M o Fszlpp, Leist u Gnrg u Gsäss	83.88.16↔	Sonstige Plast Op an d Sehn, Augm e Sehn, Untere Extrem
83.82.26↔	M o Fasztz, Tx e lok M o Faszlapp, Untere Extrem	83.88.19↔	Sonstige Plast Op an d Sehne, Augm e Sehne, And Lok
83.82.29↔	M o Fasztz, Tx e lok M o Faszlapp, And Lok	83.88.20↔	Sonstige Plast Op an d Sehn, Sehnenerspl, Kopf und Ha
83.82.30↔	M o Fasztz, Tx e osteom o osteofasz Lp, Kopf und Ha	83.88.21↔	So Plast Op an d Sehn, Sehnenerspl, Schult und Axilla
83.82.31↔	M o Fasztz, Tx e osteom o osteofasz Lp, Schult u Axilla	83.88.22↔	Sonstige Plast Op an d Sehn, Sehnenerspl, Oba und Ellb
83.82.32↔	M o Fasztz, Tx e osteom o osteofasz Lp, Oba und Ellb	83.88.23↔	Sonstige Plast Op an d Sehn, Sehnenerspl, Unterarm
83.82.33↔	M o Fasztz, Tx e osteom o osteofasz Lp, Unterarm	83.88.24↔	S Plst Op an d Shn, Shnnerspl, Brw, Bauch u Rückn
83.82.34↔	M o Fsztx, Tx e osteom o osteofsz Lp, Bruw, Bauch u Rückn	83.88.25↔	S Plst Op an d Shn, Shnnerspl, Leist u Gnrg u Gsäß
83.82.35↔	M o Fsztx, Tx e osteom o osteofsz Lp, Leist u Gnrg u Gsäss	83.88.26↔	Sonstige Plast Op an d Sehn, Sehnenerspl, Untere Extrem
83.82.36↔	M o Fasztz, Tx e osteom o osteofasz Lp, Untere Extrem	83.88.29↔	Sonstige Plast Op an d Sehn, Sehnenerspl, And Lok
83.82.39↔	M o Fasztz, Tx e osteom o osteofasz Lp, And Lok	83.88.30↔	So Plast Op an d Sehn, Schaffung e Sehntxlag, Kopf u Ha
83.82.40↔	M o Fsztx, Tx e snst Lppntx m mkrvsk Anst aus M o Fsz, Kpf u H	83.88.31↔	S Plst Op an d Shn, Schffng e Shntxlg, Schlit u Axll
83.82.41↔	M o Fsztx, Tx e snst Lppntx m mkrvsk Anst aus M o Fsz, Schlit&Axll	83.88.32↔	S Plst Op an d Shn, Schffng e Shntxlg, Ob u Ellb
83.82.42↔	M o Fsztx, Tx e snst Lppntx m mkrvsk Anst aus M o Fsz, Ob u Ellb	83.88.33↔	So Plast Op an d Sehn, Schaffung e Sehntxlag, Unterarm
83.82.43↔	M o Fsztx, Tx e snst Lppntx m mkrvsk Anst aus M o Fsz, Unt	83.88.34↔	S Plst Op an d Shn, Schffng e Shntxlg, Bruw, Bauch u Rückn
83.82.44↔	Musk/Fasztx, Tx Lppntx mkrvsk Anst aus M/Fsz, Bruw/Bauch/Rückn	83.88.35↔	S Plst Op an d Shn, Schffng e Shntxlg, Leist u Gnrg u Gsäß
83.82.45↔	M/Fsztx, Txsnst Lppntxmkrvsk Anst aus M/Fsz, Leist/Gnrg/Gsäß	83.88.36↔	S Plst Op an d Shn, Schffng e Shntxlg, Unt Extrem
83.82.46↔	M o Fsztx, Tx e snst Lppntx m mkrvsk Anst aus M o Fsz, Unt Extrm	83.88.39↔	So Plast Op an d Sehn, Schaffung e Sehntxlag, And Lok
83.82.47↔	M o Fsztx, Tx e snst Lppntx m mkrvsk Anst aus M o Fsz, And Lk	83.88.40↔	Sonstige Plast Op an d Sehne, Tenodese, Kopf und Ha
83.82.99↔	Muskel- oder Faszientransplantation, sonstige	83.88.41↔	So Plast Op an d Sehn, Tenodese, Schult und Axilla
83.85.00↔	Sonstige Längenänderung an Muskel oder Sehne, n.n.bez.	83.88.42↔	Sonstige Plast Op an d Sehne, Tenodese, Oba und Ellb
83.85.10↔	So LängÄnd an M o Sehn, Verl v M o Sehn, Kopf u Ha	83.88.43↔	Sonstige plastische Operationen an der Sehne, Tenodese, Unterarm
83.85.11↔	S LängÄnd an M o Shn, Vrl v M o Shn, Schlit u Axll	83.88.44↔	So Plast Op an d Sehn, Tenodese, Bruw, Bauch und Rücken
		83.88.45↔	So Plast Op an d Sehn, Tenodese, Leist u Genreg u Gesäß
		83.88.46↔	Sonstige Plast Op an d Sehne, Tenodese, Untere Extrem
		83.88.49↔	Sonstige plastische Op an d Sehne, Tenodese, And Lok
		83.88.90↔	Sonstige plastische Operationen an der Sehne, Kopf und Hals

83.88.91↔	Sonstige plastische Op an d Sehne, Schulter und Axilla	83.99.99↔	Andere Operationen an Muskel, Sehne, Faszie und Bursa, sonstige
83.88.92↔	Sonstige plastische Op an d Sehne, Oba und Ellb	86.4x.00↔	Radikale Exzision einer Hautläsion, n.n.bez.
83.88.93↔	Sonstige plastische Operationen an der Sehne, Unterarm	86.4x.10↔	Radikale Exz e Hautlās a Kopf m Tx o Transp von Haut
83.88.94↔	Sonstige Plast Op an d Sehne, Bruw, Bauch und Rücken	86.4x.11↔	Radikale Exz e Hautlās d Halses mit histgr Kontrolle
83.88.95↔	So Plast Op an d Sehn, Leist und Genreg und Gesäß	86.4x.13↔	Rad Exz e Hautlās an Unterarm und Hand m histgr Kontr
83.88.96↔	Sonstige plastische Operationen an der Sehne, Untere Extremität	86.4x.17↔	Rd Exz e Hautlās an Leist u Gnrg u Gsäß m histgr Kntr
83.88.97↔	Sonstige plastische Operationen an d Sehne, And Lok	86.4x.18↔	Radikale Exz e Hautlās d unteren Extrem m histgr Kontr
83.88.99↔	Sonstige plastische Operationen an der Sehne, sonstige	86.4x.19↔	Radikale Exz e Hautlās and Lok mit histgr Kontr
83.89.00↔	Sonstige plastische Operationen an der Faszie, n.n.bez.	86.4x.20↔	Rad Exz e Hautlās a Kopf m Tx o Transp von Haut
83.89.10↔	S Plst Op an d Fsz, Vrl, Vrk u Dpp e Fsz, Kpf u H	86.4x.21↔	Rad Exz e Hautlās d Halses m Tx o Transp von Haut
83.89.11↔	S Plst Op an d Fsz, Vrl, Vrk u Dpp e Fsz, Schl t u Axll	86.4x.22↔	Rd Exz e Hautlās an Schl t u Axll m Tx o Trmp v Haut
83.89.12↔	S Plst Op an d Fsz, Vrl, Vrk u Dpp e Fsz, Ob u Ellb	86.4x.23↔	Rad Exz e Hautlās an Oba u Ellb m Tx o Transp von Haut
83.89.13↔	So Plast Op an d Fasz, Verl, Verk u Dopp e Fasz, Unta	86.4x.24↔	Rad Exz e Hautlās d Unterarmes m Tx o Transp von Haut
83.89.14↔	S Plst Op an d Fsz, Vrl, Vrk u Dpp e Fsz, Brw, Bauch u Rückn	86.4x.25↔	Rad Exz e Hautlās d Hand m Tx o Transp von Haut
83.89.15↔	S Plst Op an d Fsz, Vrl, Vrk u Dpp e Fsz, Leist u Gnrg u Gsäß	86.4x.26↔	Rad Exz e Hautlās an Bruw u Rücken m Tx o Transp v Haut
83.89.16↔	S Plst Op an d Fsz, Vrl, Vrk u Dpp e Fsz, Unt Extrm	86.4x.27↔	Rad Exz e Hautlās an d Bauchreg m Tx o Transp von Haut
83.89.19↔	S Plst Op an d Fsz, Vrl, Vrk u Dpp e Fsz, And Lk	86.4x.28↔	Rad Exz e Hautlās d Leist u Genreg m Tx o Transp v Haut
83.89.20↔	S Plst Op an d Fsz, Dckng e Df an e Fsz, Kpf u H	86.4x.29↔	Rad Exz e Hautlās and Lok m Tx o Transp von Haut
83.89.21↔	S Plst Op an d Fsz, Dckng e Df an e Fsz, Schl t u Axll	86.4x.2a↔	Rad Exz e Hautlās a Gesäß m Tx o Transp von Haut
83.89.22↔	S Plst Op an d Fsz, Dckng e Df an e Fsz, Ob u Ellb	86.4x.2b↔	Rad Exz e Hautlās d unt Extrem m Tx o Transp von Haut
83.89.23↔	So Plast Op an d Fasz, Deckung e Def an e Fasz, Unta	86.4x.30↔	Mkrg Chr a Schnllschntt (Mhs' Mcrgprhc Srgr)
83.89.24↔	S Plst Op an d Fsz, Dckng e Df an e Fsz, Brw, Bauch u Rückn	86.4x.31↔	Mkrg Chr a Prffnschntt (3DHstgic n Tübngr Mthd)
83.89.25↔	S Plst Op an d Fsz, Dckng e Df an e Fsz, Leist u Gnrg u Gsäß	86.4x.99↔	Radikale Exzision einer Hautläsion, sonstige
83.89.26↔	S Plst Op an d Fsz, Dckng e Df an e Fsz, Unt Extrm	86.60↔	Freies Hauttransplantat, n.n.bez.
83.89.29↔	So Plast Op an d Fasz, Deckung e Def an e Fasz, And Lok	86.61.00↔	Vollhauttransplantat an die Hand, n.n.bez.
83.89.90↔	Sonstige plastische Operationen an der Faszie, Kopf und Hals	86.61.10↔	Kleinflächiges Vollhauttransplantat an die Hand
83.89.91↔	Sonstige plastische Op an d Fasz, Schulter und Axilla	86.61.20↔	Großflächiges Vollhauttransplantat an die Hand
83.89.92↔	Sonstige plastische Operationen an d Fasz, Oba und Ellb	86.61.99↔	Vollhauttransplantat an die Hand, sonstige
83.89.93↔	Sonstige plastische Operationen an der Faszie, Unterarm	86.62.00↔	Sonstiges Hauttransplantat an die Hand, n.n.bez.
83.89.94↔	Sonstige Plast Op an d Fasz, Bruw, Bauch und Rücken	86.62.10↔	Kleinflächiges Spalthauttransplantat an die Hand
83.89.95↔	So Plast Op an d Fasz, Leist und Genreg und Gesäß	86.62.20↔	Großflächiges Spalthauttransplantat an die Hand
83.89.96↔	Sonstige plastische Operationen an der Faszie, Untere Extremität	86.62.99↔	Sonstiges Hauttransplantat an die Hand, sonstiges
83.89.97↔	Sonstige plastische Operationen an d Fasz, And Lok	86.63.00↔	Vollhauttransplantat an andere Lokalisationen, n.n.bez.
83.89.99↔	Sonstige plastische Operationen an der Faszie, sonstige	86.63.10↔	Kleinfl VollhautTx an D Kopf (auss Lip und Mund)
83.91.00↔	Lös von Adhäs von M, Sehne, Fasz und Bursa, n.n.bez.	86.63.11↔	Kleinflächiges Vollhauttransplantat an den Hals
83.91.10↔	Lös von Adhäs von M, Sehne, Fasz und Bursa, Kopf und Ha	86.63.12↔	Kleinflächiges Vollhauttransplantat an Schulter und Oberarm
83.91.11↔	Lös v Adhäs v M, Sehn, Fasz u Bursa, Schult u Axilla	86.63.13↔	Kleinflächiges Vollhauttransplantat an den Unterarm
83.91.12↔	Lös von Adhäs von M, Sehn, Fasz und Bursa, Oba und Ellb	86.63.15↔	Kleinfl Vollhauttransplantat an Bruw, Bauch und Rücken
83.91.13↔	Lös von Adhäs von M, Sehne, Fasz und Bursa, Unterarm	86.63.16↔	Kleinfl Vollhauttransplantat an d Leisten und Genreg
83.91.14↔	Lös v Adhäs v M, Shn, Fsz u Brs, Brw, Bauch u Rückn	86.63.17↔	Kleinflächiges Vollhauttransplantat an das Gesäß
83.91.15↔	Lös v Adhäs v M, Shn, Fsz u Brs, Leist u Gnrg u Gsäß	86.63.18↔	Kleinfl Vollhauttransplantat an Os und Unterschenkel
83.91.16↔	Lös von Adhäs von M, Sehn, Fasz u Bursa, Untere Extrem	86.63.19↔	Kleinflächiges Vollhauttransplantat an andere Lokalisation
83.91.19↔	Lös von Adhäs von M, Sehne, Fasz und Bursa, And Lok	86.63.1a↔	Kleinflächiges Vollhauttransplantat an den Fuß
83.91.99↔	Lös von Adhäs von M, Sehne, Fasz und Bursa, sonstige	86.63.20↔	Groß VollhautTx an D Kopf (auss Lip und Mund)
83.99.00↔	Andere Operationen an Muskel, Sehne, Faszie und Bursa, n.n.bez.	86.63.21↔	Großflächiges Vollhauttransplantat an den Hals
83.99.10↔	And Op an M, Shn, Fsz u Brs, And Op an Shn, Kpf u H	86.63.22↔	Großflächiges Vollhauttransplantat an Schulter und Oberarm
83.99.11↔	And Op an M, Shn, Fsz u Brs, And Op an Shn, Schl t u Axll	86.63.23↔	Großflächiges Vollhauttransplantat an den Unterarm
83.99.12↔	And Op an M, Shn, Fsz u Brs, And Op an Shn, Ob u Ellb	86.63.25↔	Groß Vollhauttransplantat an Bruw, Bauch und Rücken
83.99.13↔	And Op an M, Sehn, Fasz u Bursa, And Op an Sehn, Unta	86.63.26↔	Groß Vollhauttransplantat an d Leisten und Genreg
83.99.14↔	And Op an M, Shn, Fsz u Brs, And Op an Shn, Brw, Bauch u Rückn	86.63.27↔	Großflächiges Vollhauttransplantat an das Gesäß
83.99.15↔	And Op an M, Shn, Fsz u Brs, And Op an Shn, Leist u Gnrg u Gsäß	86.63.28↔	Groß Vollhauttransplantat an Os und Unterschenkel
83.99.16↔	And Op an M, Shn, Fsz u Brs, And Op an Shn, Unt Extrm	86.63.29↔	Großflächiges Vollhauttransplantat an andere Lokalisation
83.99.19↔	And Op an M, Shn, Fsz u Brs, And Op an Shn, And Lk	86.63.2a↔	Großflächiges Vollhauttransplantat an den Fuß
83.99.20↔	And Op an M, Shn, Fsz u Brs, And Op an M, Fsz u Brs, Kpf u H	86.63.99↔	Vollhauttransplantat an andere Lokalisation, sonstige
83.99.21↔	And Op an M, Shn, Fsz & Brs, And Op an M, Fsz & Brs, Schl t & Axll	86.70↔	Gestielte oder freie Lappen, n.n.bez.
83.99.22↔	And Op an M, Shn, Fsz u Brs, And Op an M, Fsz u Brs, Ob u Ellb	86.71↔	Harauspräg und Vorbereit von gestielt oder fr Lp
83.99.23↔	And Op an M, Shn, Fsz u Brs, And Op an M, Fsz u Brs, Unt	86.72↔	Verschiebung eines gestielten Lappens
83.99.24↔	And Op an M/ Shn/ Fsz/ Brs, And Op an M/ Fsz/ Brs, Brw, Bauch/ Rückn	86.73.00↔	Anbr von gestieltem oder fr Lappen an d Hand, n.n.bez.
83.99.25↔	And Op an M, Shn, Fsz/ Brs, And Op an M, Fsz/ Brs, Leist/ Gnrg/ Gsäß	86.73.10↔	Kleinflächige Dehnungsplastik an die Hand
83.99.26↔	And Op an M, Shn, Fsz u Brs, And Op an M, Fsz u Brs, Unt Extrm	86.73.11↔	Kleinflächige Verschiebe-Rotationsplastik an die Hand
83.99.29↔	And Op an M, Shn, Fsz u Brs, And Op an M, Fsz u Brs, And Lk	86.73.12↔	Kleinflächige Transpositionsplastik an die Hand
83.99.30↔	Revision (ohne Ersetzen) eines Skelettmuskelstimulators	86.73.13↔	Kleinflächige Insellappenplastik an die Hand
		86.73.14↔	Kleinflächige Z-Plastik an die Hand
		86.73.20↔	Großflächige Dehnungsplastik an die Hand
		86.73.21↔	Großflächige Verschiebe-Rotationsplastik an die Hand
		86.73.22↔	Großflächige Transpositionsplastik an die Hand
		86.73.23↔	Großflächige Insellappenplastik an die Hand
		86.73.24↔	Großflächige Z-Plastik an die Hand
		86.73.29↔	Sonstige lokale Lappenplastik an die Hand

86.73.30↔	Anbr von fr Lappen mit mikrovasculärer Anast an d Hand	86.75.14↔	Revision von gestielt oder fr Lp oder fr Hauttx d Hand
86.73.40↔	Anbr von gestielt regionalem o gestielt Fernl an d Hand	86.75.15↔	Rev von gestielt o fr Lp o fr Hauttx d Bruw und Rücken
86.73.80↔	Kombinierte plastische Eingriffe an Haut und Unterhaut der Hand	86.75.16↔	Revision von gestielt o fr Lp o fr Hauttx d Bauchreg
86.73.99↔	Anbr von gestielten oder fr Lappen an d Hand, sonstige	86.75.17↔	Rev von gestielt o fr Lp o fr Hauttx d unteren Extrem
86.74.00↔	Anbr von gestielt oder fr Lappen an And Lok, n.n.bez.	86.75.19↔	Revision von gestielt oder fr Lp oder fr Hauttx and Lok
86.74.10↔	Kleinflächige Dehnungsplastik am Kopf (außer Lippe und Mund)	86.75.99↔	Revision von gestieltem oder freiem Lappen, sonstige
86.74.11↔	Kleinflächige Dehnungsplastik am Hals	86.76.00↔	Anbr von gestielt o fr Lp an And Lok, GroFI, n.n.bez.
86.74.12↔	Kleinflächige Dehnungsplastik an Schulter und Oberarm	86.76.10↔	Großflächige Dehnungsplastik am Kopf (außer Lippe und Mund)
86.74.13↔	Kleinflächige Dehnungsplastik am Unterarm	86.76.11↔	Großflächige Dehnungsplastik am Hals
86.74.14↔	Kleinflächige Dehnungsplastik an Brustwand und Rücken	86.76.12↔	Großflächige Dehnungsplastik an Schulter und Oberarm
86.74.15↔	Kleinflächige Dehnungsplastik an der Bauchregion	86.76.13↔	Großflächige Dehnungsplastik am Unterarm
86.74.16↔	Kleinflächige Dehnungsplastik an der Leisten- und Genitalregion	86.76.14↔	Großflächige Dehnungsplastik an Brustwand und Rücken
86.74.17↔	Kleinflächige Dehnungsplastik am Gesäß	86.76.15↔	Großflächige Dehnungsplastik an der Bauchregion
86.74.18↔	Kleinflächige Dehnungsplastik an Oberschenkel und Unterschenkel	86.76.16↔	Großflächige Dehnungsplastik an der Leisten- und Genitalregion
86.74.19↔	Kleinflächige Dehnungsplastik, an andere Lokalisationen	86.76.17↔	Großflächige Dehnungsplastik am Gesäß
86.74.1a↔	Kleinflächige Dehnungsplastik am Fuß	86.76.19↔	Großflächige Dehnungsplastik, an andere Lokalisationen
86.74.20↔	Klfl VerschiebeRotationspl a Kopf (auss Lip und Mund)	86.76.1a↔	Großflächige Dehnungsplastik an Oberschenkel und Unterschenkel
86.74.21↔	Kleinflächige Verschiebe-Rotationsplastik am Hals	86.76.1b↔	Großflächige Dehnungsplastik am Fuß
86.74.22↔	Klfl VerschiebeRotationsplastik an Schulter und Oba	86.76.20↔	Groß VerschiebeRotationspl a Kopf (auss Lip und Mund)
86.74.23↔	Kleinflächige Verschiebe-Rotationsplastik am Unterarm	86.76.21↔	Großflächige Verschiebe-Rotationsplastik am Hals
86.74.24↔	Kleinflächige Verschiebe-Rotationsplastik an der Hand	86.76.22↔	Großflächige Verschiebe-Rotationsplastik an Schulter und Oberarm
86.74.25↔	Klfl VerschiebeRotationsplastik an Bruw und Rücken	86.76.23↔	Großflächige Verschiebe-Rotationsplastik am Unterarm
86.74.26↔	Kleinflächige Verschiebe-Rotationsplastik an der Bauchregion	86.76.24↔	Großflächige Verschiebe-Rotationsplastik an Brustwand und Rücken
86.74.27↔	Klfl VerschiebeRotationsplastik an d Leist und Genreg	86.76.25↔	Großflächige Verschiebe-Rotationsplastik an der Bauchregion
86.74.28↔	Kleinflächige Verschiebe-Rotationsplastik am Gesäß	86.76.26↔	Groß VerschiebeRotationspl an d Leist und Genreg
86.74.29↔	Klfl VerschiebeRotationsplastik, an And Lokalisationen	86.76.27↔	Großflächige Verschiebe-Rotationsplastik am Gesäß
86.74.2a↔	Klfl VerschiebeRotationspl an Os und Unterschenkel	86.76.28↔	Groß VerschiebeRotationspl an Os und Unterschenkel
86.74.2b↔	Kleinflächige Verschiebe-Rotationsplastik am Fuß	86.76.29↔	Großflächige Verschiebe-Rotationsplastik an andere Lokalisation
86.74.30↔	Klfl Transpositionsplastik a Kopf (auss Lippe und Mund)	86.76.2a↔	Großflächige Verschiebe-Rotationsplastik am Fuß
86.74.31↔	Kleinflächige Transpositionsplastik am Hals	86.76.30↔	Groß Transpositionsplastik a Kopf (auss Lip und Mund)
86.74.32↔	Kleinflächige Transpositionsplastik an Schulter und Oberarm	86.76.31↔	Großflächige Transpositionsplastik am Hals
86.74.33↔	Kleinflächige Transpositionsplastik am Unterarm	86.76.32↔	Großflächige Transpositionsplastik an Schulter und Oberarm
86.74.34↔	Kleinflächige Transpositionsplastik an Brustwand und Rücken	86.76.33↔	Großflächige Transpositionsplastik am Unterarm
86.74.35↔	Kleinflächige Transpositionsplastik an der Bauchregion	86.76.34↔	Großflächige Transpositionsplastik an Brustwand und Rücken
86.74.36↔	Klfl Transpositionsplastik an d Leisten und Genreg	86.76.35↔	Großflächige Transpositionsplastik an der Bauchregion
86.74.37↔	Kleinflächige Transpositionsplastik am Gesäß	86.76.36↔	Groß Transpositionsplastik an d Leisten und Genreg
86.74.38↔	Klfl Transpositionsplastik an Os und Unterschenkel	86.76.37↔	Großflächige Transpositionsplastik am Gesäß
86.74.39↔	Kleinflächige Transpositionsplastik, an andere Lokalisationen	86.76.38↔	Groß Transpositionsplastik an Os und Unterschenkel
86.74.3a↔	Kleinflächige Transpositionsplastik am Fuß	86.76.39↔	Großflächige Transpositionsplastik an andere Lokalisation
86.74.40↔	Kleinflächige Insellappenplastik am Kopf (außer Lippe und Mund)	86.76.3a↔	Großflächige Transpositionsplastik am Fuß
86.74.41↔	Kleinflächige Insellappenplastik am Hals	86.76.40↔	Großflächige Insellappenplastik am Kopf (außer Lippe und Mund)
86.74.42↔	Kleinflächige Insellappenplastik an Schulter und Oberarm	86.76.41↔	Großflächige Insellappenplastik am Hals
86.74.43↔	Kleinflächige Insellappenplastik am Unterarm	86.76.42↔	Großflächige Insellappenplastik an Schulter und Oberarm
86.74.44↔	Kleinflächige Insellappenplastik an Brustwand und Rücken	86.76.43↔	Großflächige Insellappenplastik am Unterarm
86.74.45↔	Kleinflächige Insellappenplastik an der Bauchregion	86.76.44↔	Großflächige Insellappenplastik an Brustwand und Rücken
86.74.46↔	Kleinflächige Insellappl an d Leisten und Genreg	86.76.45↔	Großflächige Insellappenplastik an der Bauchregion
86.74.47↔	Kleinflächige Insellappenplastik am Gesäß	86.76.46↔	Groß Insellappenplastik an d Leisten und Genreg
86.74.48↔	Klfl Insellappl an Oberschenkel und Unterschenkel	86.76.47↔	Großflächige Insellappenplastik am Gesäß
86.74.49↔	Kleinflächige Insellappenplastik, an andere Lokalisationen	86.76.48↔	Groß Insellappl an Oberschenkel und Unterschenkel
86.74.4a↔	Kleinflächige Insellappenplastik am Fuß	86.76.49↔	Großflächige Insellappenplastik, an andere Lokalisationen
86.74.50↔	Kleinflächige Z-Plastik am Kopf (außer Lippe und Mund)	86.76.4a↔	Großflächige Insellappenplastik am Fuß
86.74.51↔	Kleinflächige Z-Plastik am Hals	86.76.99↔	Anbr von gestielt o fr Lp an And Lok, GroFI, sonstige
86.74.52↔	Kleinflächige Z-Plastik an Schulter und Oberarm	86.77.00↔	Anbringen von sonstiger lokaler Lappenplastik, n.n.bez.
86.74.53↔	Kleinflächige Z-Plastik am Unterarm	86.77.10↔	Sonstige lokale Lappenplastik am Kopf (außer Lippe und Mund)
86.74.54↔	Kleinflächige Z-Plastik an Brustwand und Rücken	86.77.11↔	Sonstige lokale Lappenplastik am Hals
86.74.55↔	Kleinflächige Z-Plastik an der Bauchregion	86.77.12↔	Sonstige lokale Lappenplastik an Schulter und Oberarm
86.74.56↔	Kleinflächige Z-Plastik an der Leisten- und Genitalregion	86.77.13↔	Sonstige lokale Lappenplastik am Unterarm
86.74.57↔	Kleinflächige Z-Plastik am Gesäß	86.77.14↔	Sonstige lokale Lappenplastik an Brustwand und Rücken
86.74.58↔	Kleinflächige Z-Plastik an Oberschenkel und Unterschenkel	86.77.15↔	Sonstige lokale Lappenplastik an der Bauchregion
86.74.59↔	Kleinflächige Z-Plastik, an andere Lokalisationen	86.77.16↔	Sonstige lokale Lappenplastik an der Leisten- und Genitalregion
86.74.5a↔	Kleinflächige Z-Plastik am Fuß	86.77.17↔	Sonstige lokale Lappenplastik am Gesäß
86.74.99↔	Anbr von gestielt oder fr Lappen an And Lok, sonstige	86.77.18↔	Sonstige lokale Lappenplastik an Oberschenkel und Unterschenkel
86.75.00↔	Revision von gestieltem oder freiem Lappen, n.n.bez.	86.77.19↔	Sonstige lokale Lappenplastik, an andere Lokalisationen
86.75.10↔	Revision von gestielt o fr Lp o fr Hauttx d Kopfes	86.77.1a↔	Sonstige lokale Lappenplastik am Fuß
86.75.11↔	Revision von gestielt o fr Lp o fr Hauttx d Halses		
86.75.12↔	Rev von gestielt o fr Lp o fr Hauttx von Schult und Oba		
86.75.13↔	Revision von gestielt o fr Lp o fr Hauttx d Unterarmes		

86.77.99↔	Anbringen von sonstiger lokaler Lappenplastik, sonstige	86.78.42↔	Anbr von sonstigem gestielt o fr Lp an Schulter und Oba
86.78.00↔	Sonstige Lappenplastiken, n.n.bez.	86.78.43↔	Anbr von sonstigem gestielten oder fr Lappen a Unterarm
86.78.10↔	Anbr v fr Lp m mikrovas Anast a Kopf (auss Lip u Mund)	86.78.44↔	Anbr von sonstigem gestielt o fr Lp an Bruw und Rücken
86.78.11↔	Anbr von freiem Lappen mit mikrovasculärer Anast a Hals	86.78.45↔	Anbr von sonstigem gestielt oder fr Lp an d Bauchreg
86.78.12↔	Anbr von fr Lp m mikrovas Anast an Schulter und Oba	86.78.46↔	Anbr von sonst gestielt o fr Lp an d Leist und Genreg
86.78.13↔	Anbr von fr Lappen mit mikrovasculärer Anast a Unterarm	86.78.47↔	Anbringen von sonstigem gestielten oder freien Lappen am Gesäß
86.78.14↔	Anbr von fr Lp m mikrovas Anast an Bruw und Rücken	86.78.48↔	Anbr von sonstigem gestielt o fr Lp an d unteren Extrem
86.78.15↔	Anbr von fr Lp mit mikrovasculärer Anast an Bauchreg	86.78.49↔	Anbr von sonstigem gestielt oder fr Lappen an And Lok
86.78.16↔	Anbr von fr Lp m mikrovas Anast an d Leist und Genreg	86.78.99↔	Sonstige Lappenplastiken, sonstige
86.78.17↔	Anbr von fr Lappen mit mikrovasculärer Anast a Gesäß	86.84.00↔	Korrektur einer Narbenkontraktur oder Bride, n.n.bez.
86.78.18↔	Anbr von fr Lp m mikrovas Anast an d unteren Extrem	86.84.10↔	Korrektur einer Narbenkontraktur oder Bride am Kopf
86.78.19↔	Anbr von fr Lappen mit mikrovasculärer Anast an And Lok	86.84.13↔	Korrektur einer Narbenkontraktur oder Bride an Unterarm
86.78.20↔	Anbr v gestielt rg Lp o gestielt Fml a Kpf (auss Lp u Mnd)	86.84.14↔	Korrektur einer Narbenkontraktur oder Bride an der Hand
86.78.21↔	Anbr von gestielt regionalem Lp o gestielt Fernl a Ha	86.84.17↔	Krr e Nrbrnkntrkr o Brd an d Leist u Gnrg o a Gsäß
86.78.22↔	Anbr v gestielt reg Lp o gestielt Fernl an Schult u Oba	86.84.18↔	Korr e Narbenkontraktur oder Bride an d unteren Extrem
86.78.23↔	Anbr von gestielt reg Lp o gestielt Fernl a Unterarm	86.84.19↔	Korr e Narbenkontraktur oder Bride an and Lokalisation
86.78.24↔	Anbr v gestielt rg Lp o gestielt Fml an Brw u Rücken	86.84.99↔	Korrektur einer Narbenkontraktur oder Bride, sonstige
86.78.25↔	Anbr von gestielt reg Lp o gestielt Fernl an d Bauchreg	86.88.50↔	Anl o Wchs e Syst z Vkuumvrs, tiefr, an Knch u Gl d Extrm
86.78.26↔	Anbr v gestielt rg Lp o gestielt Fml an d Leist u Gnrg	86.88.51↔	Anl o Wchs e Syst z Vkuumvrs, tiefr, an Thr, Mdst u Strn
86.78.27↔	Anbr von gestielt reg Lp o gestielt Fernl a Gesäß	86.88.52↔	Anl o Wechsel e Syst zur Vakuumversiegelung, a off Abd
86.78.28↔	Anbr v gestielt reg Lp o gestielt Fernl an d unt Extrem	86.88.53↔	Anl o Wechsel e Syst zur Vakuumversiegelung, endorektal
86.78.29↔	Anbr von gestielt reg Lp o gestielt Fernl an And Lok	86.88.59↔	Anl o Wchs e Syst z Vkuumvrs, an Haut u Unth o snst Lk
86.78.30↔	Kmb Plst Engr an Haut u Unth d Kpfs (auss Lp u Mnd)	86.91↔	Exzision von Haut zur Transplantation
86.78.31↔	Komb plastische Eingr an Haut und Unterhaut d Halses	86.93.00↔	Einsetzen eines Gewebeexpanders, n.n.bez.
86.78.32↔	Komb Plast Eingr an Haut u Unterhaut von Schult u Oba	86.93.10↔	Einsetzen eines Gewebeexpanders am Kopf
86.78.33↔	Komb Plast Eingr an Haut und Unterhaut d Unterarmes	86.93.11↔	Einsetzen eines Gewebeexpanders am Hals
86.78.34↔	Komb Plast Eingr an Haut u Unterhaut von Bruw u Rücken	86.93.12↔	Einsetzen eines Gewebeexpanders an Schulter und Oberarm
86.78.35↔	Komb Plast Eingr an Haut und Unterhaut von Bauchreg	86.93.13↔	Einsetzen eines Gewebeexpanders am Unterarm
86.78.36↔	Komb Plast Eingr an Haut u Unterhaut d Leist u Genreg	86.93.14↔	Einsetzen eines Gewebeexpanders an der Hand
86.78.37↔	Komb plastische Eingr an Haut und Unterhaut d Gesäßes	86.93.15↔	Einsetzen eines Gewebeexpanders an Brustwand und Rücken
86.78.38↔	Komb Plast Eingr an Haut und Unterhaut d unteren Extrem	86.93.16↔	Einsetzen eines Gewebeexpanders an der Bauchregion
86.78.39↔	Komb plastische Eingr an Haut und Unterhaut and Lok	86.93.18↔	Einsetzen eines Gewebeexpanders an der unteren Extremität
86.78.40↔	Anbr v sonst gestielt o fr Lp a Kopf (auss Lip u Mund)	86.93.99↔	Einsetzen eines Gewebeexpanders, sonstige
86.78.41↔	Anbringen von sonstigem gestielten oder freien Lappen am Hals		

Prozedur F21-2

05.21↔	Exzision des Ganglion sphenopalatinum	40.29.82↔	Exz mhr abd Lymphknstt (m Lbrbiop), lprsch [StgLprskpie]
05.22↔	Zervikale Sympathektomie	40.29.89↔	Exz mehrerer abd Lymphknstat (mit Leberbiop), sonstige
05.23↔	Lumbale Sympathektomie	40.29.99↔	Einfache Exzision einer anderen lymphatischen Struktur, sonstige
05.24↔	Präsakrale Sympathektomie	41.42.00↔	Exz oder Destr von Läsion oder Gewebe d Milz, n.n.bez.
05.25↔	Periarterielle Sympathektomie	41.42.10↔	Exzision von Läsion oder Gewebe der Milz
05.29↔	Sonstige Sympathektomie und Exzision eines Ganglions	41.42.20↔	Destruktion von Läsion oder Gewebe der Milz
27.56.00↔	Sonstiges Hauttransplantat an Lippe und Mund, n.n.bez.	41.42.99↔	Exz oder Destr von Läsion oder Gewebe d Milz, sonstige
27.56.10↔	Kleinflächiges Spalthauttransplantat an Lippe und Mund	41.43↔	Partielle Splenektomie
27.56.20↔	Großflächiges Spalthauttransplantat an Lippe und Mund	41.5↔	Totale Splenektomie
27.56.30↔	Kleinflächige heterologe Hauttransplantation an die Lippe	50.14↔	Laparoskopische Leberbiopsie
27.56.40↔	Grossflächig heterologe Hauttransplantation an die Lippe	53.00↔	Einseitige Operation einer Inguinalhernie, n.n.bez.
27.56.50↔	Kleinflächige homologe Hauttransplantation an die Lippe	53.01↔	Einseitige Operation einer direkten Inguinalhernie
27.56.60↔	Grossflächig homologe Hauttransplantation an die Lippe	53.02↔	Einseitige Operation einer indirekten Inguinalhernie
27.56.99↔	Sonstiges Hauttransplantat an Lippe und Mund, sonstige	53.03↔	eins OP einer dir IngHern mit Tx oder Prothese
31.72↔	Verschluss einer äusseren trachealen Fistel	53.04↔	Operation einer indir IngHern mit Tx oder Prothese
34.03↔	Rethorakotomie	53.05↔	OP einer IngHern mit Tx oder Prothese, n.n.bez.
34.1↔	Inzision des Mediastinums	53.10↔	Beidseitige Operation von Inguinalhernien, n.n.bez.
39.27.00↔	Arteriovenöser Shunt für Hämodialyse, n.n.bez.	53.11↔	Beidseitige Operation von direkten Inguinalhernien
39.27.10↔	AV-Fistel für Hämodialyse	53.12↔	Beidseitige Operation von indirekten Inguinalhernien
39.27.11↔	AVFistel mit allogennem oder allopl Material f Hämdi	53.13↔	Bds OP von IngHern, einer direkten und einer indir
39.27.99↔	Arteriovenöser Shunt für Hämodialyse, sonstige	53.14↔	Bds OP von direkten IngHern mit Tx oder Prothese
39.43↔	Entfernen eines arteriovenösen Shunts zur Hämodialyse	53.15↔	Bds OP von indir IngHern mit Tx oder Prothese
40.29.00↔	Einfache Exzision einer anderen lymphatischen Struktur, n.n.bez.	53.16↔	Bds OP von IngHern, e dir und e indir m Tx o Proth
40.29.10↔	Exzision eines mediastinalen Lymphknotens, n.n.bez.	53.17↔	Bds OP von IngHern mit Tx oder Prothese, n.n.bez.
40.29.11↔	Exzision eines mediastinalen Lymphknotens, offen chirurgisch	53.21↔	eins Operation einer FemHern mit Tx oder Prothese
40.29.12↔	Exzision eines mediastinalen Lymphknotens, thorakoskopisch	53.29↔	Sonstige einseitige Operation einer Femoralhernie
40.29.19↔	Exzision eines mediastinalen Lymphknotens, sonstige	53.31↔	Bds Operation einer FemHern mit Tx oder Prothese
40.29.20↔	Exzision eines paraaortalen Lymphknotens	53.39↔	Sonstige beidseitige Operation einer Femoralhernie
40.29.30↔	Exzision eines iliakalen Lymphknotens	54.11↔	Probepelariotomie
40.29.70↔	Exzision eines Lymphangioms oder Hygroma cysticum	54.12.00↔	Wiedereröffnung einer kürzlichen Laparotomie, n.n.bez.
40.29.80↔	Exz mehrerer abd Lymphknstat (mit Leberbiop), n.n.bez.	54.12.10↔	Wiedereröffn e kürzlichen Laparot, SecondlookLaparot
40.29.81↔	Exz mhr abd Lymphknstt (m Lbrbiop), ofn chr [StgLprt]	54.12.99↔	Wiedereröffnung einer kürzlichen Laparotomie, sonstige

54.19.00↔	Sonstige Laparotomie, n.n.bez.	86.74.14↔	Kleinflächige Dehnungsplastik an Brustwand und Rücken
54.19.10↔	Sonstige Laparotomie, Laparotomie mit Drainage	86.74.15↔	Kleinflächige Dehnungsplastik an der Bauchregion
54.19.99↔	Sonstige Laparotomie, sonstige	86.74.16↔	Kleinflächige Dehnungsplastik an der Leisten- und Genitalregion
54.21.00↔	Laparoskopie, n.n.bez.	86.74.17↔	Kleinflächige Dehnungsplastik am Gesäß
54.21.10↔	Laparoskopie, Diagnostische Laparoskopie	86.74.18↔	Kleinflächige Dehnungsplastik an Oberschenkel und Unterschenkel
54.21.20↔	Laparoskopie, Zugangsweg f Chir (Ther) Interventionen	86.74.19↔	Kleinflächige Dehnungsplastik, an andere Lokalisationen
54.21.30↔	Laparoskopie, Laparoskopie mit Drainage	86.74.1a↔	Kleinflächige Dehnungsplastik am Fuß
54.21.99↔	Laparoskopie, sonstige	86.74.20↔	Kifl VerschiebeRotationspl a Kopf (auss Lip und Mund)
54.92↔	Entfernen eines Fremdkörpers aus der Peritonealhöhle	86.74.21↔	Kleinflächige Verschiebe-Rotationsplastik am Hals
86.82↔	Plastische Rekonstruktion einer Spalthand	86.74.22↔	Kifl VerschiebeRotationsplastik an Schulter und Oba
82.89.00↔	Sonstige plastische Operationen an der Hand, n.n.bez.	86.74.23↔	Kleinflächige Verschiebe-Rotationsplastik am Unterarm
82.89.10↔	So Plast Op an d Hand, Sehnscheidenplastik an d Hand	86.74.24↔	Kleinflächige Verschiebe-Rotationsplastik an der Hand
82.89.11↔	S Plst Op an d Hnd, Knöchrn Rf v Bändr d Hnd, Hndwr v Mitthnd	86.74.25↔	Kifl VerschiebeRotationsplastik an Bruw und Rücken
82.89.12↔	S Plst Op an d Hnd, Knöchrn Rf v Bändr d Hnd, S Bändr d Hnd	86.74.26↔	Kleinflächige Verschiebe-Rotationsplastik an der Bauchregion
82.89.13↔	S Plst Op an Hnd,Glübgreifnd Weichteildstrktion b kng Anm Hnd	86.74.27↔	Kifl VerschiebeRotationsplastik an d Leist und Genreg
82.89.14↔	So Plast Op an d Hand, Radialisation b kong Anom d Hand	86.74.28↔	Kleinflächige Verschiebe-Rotationsplastik am Gesäß
82.89.15↔	S Plst Op an d Hnd,Rs v Schnürmgm m plstschr Rk b kng Anm d Hnd	86.74.29↔	Kifl VerschiebeRotationsplastik, an And Lokalisationen
82.89.16↔	So Plast Op an d Hand, Transfer e Zehe als Fingerersatz	86.74.2a↔	Kifl VerschiebeRotationspl an Os und Unterschenkel
82.89.99↔	Sonstige plastische Operationen an der Hand, sonstige	86.74.2b↔	Kleinflächige Verschiebe-Rotationsplastik am Fuß
86.62.00↔	Sonstiges Hauttransplantat an die Hand, n.n.bez.	86.74.30↔	Kifl Transpositionsplastik a Kopf (auss Lippe und Mund)
86.62.10↔	Kleinflächiges Spalthauttransplantat an die Hand	86.74.31↔	Kleinflächige Transpositionsplastik am Hals
86.62.20↔	Großflächiges Spalthauttransplantat an die Hand	86.74.32↔	Kleinflächige Transpositionsplastik an Schulter und Oberarm
86.62.99↔	Sonstiges Hauttransplantat an die Hand, sonstiges	86.74.33↔	Kleinflächige Transpositionsplastik am Unterarm
86.63.00↔	Vollhauttransplantat an andere Lokalisationen, n.n.bez.	86.74.34↔	Kleinflächige Transpositionsplastik an Brustwand und Rücken
86.63.10↔	Kleinfl VollhautTx an D Kopf (auss Lip und Mund)	86.74.35↔	Kleinflächige Transpositionsplastik an der Bauchregion
86.63.11↔	Kleinflächiges Vollhauttransplantat an den Hals	86.74.36↔	Kifl Transpositionsplastik an d Leisten und Genreg
86.63.12↔	Kleinflächiges Vollhauttransplantat an Schulter und Oberarm	86.74.37↔	Kleinflächige Transpositionsplastik am Gesäß
86.63.13↔	Kleinflächiges Vollhauttransplantat an den Unterarm	86.74.38↔	Kifl Transpositionsplastik an Os und Unterschenkel
86.63.15↔	Kleinfl Vollhauttransplantat an Bruw, Bauch und Rücken	86.74.39↔	Kleinflächige Transpositionsplastik, an andere Lokalisationen
86.63.16↔	Kleinfl Vollhauttransplantat an d Leisten und Genreg	86.74.3a↔	Kleinflächige Transpositionsplastik am Fuß
86.63.17↔	Kleinflächiges Vollhauttransplantat an das Gesäß	86.74.40↔	Kleinflächige Insellappenplastik am Kopf (außer Lippe und Mund)
86.63.18↔	Kleinfl Vollhauttransplantat an Os und Unterschenkel	86.74.41↔	Kleinflächige Insellappenplastik am Hals
86.63.19↔	Kleinflächiges Vollhauttransplantat an andere Lokalisation	86.74.42↔	Kleinflächige Insellappenplastik an Schulter und Oberarm
86.63.1a↔	Kleinflächiges Vollhauttransplantat an den Fuß	86.74.43↔	Kleinflächige Insellappenplastik am Unterarm
86.63.20↔	Grofl VollhautTx an D Kopf (auss Lip und Mund)	86.74.44↔	Kleinflächige Insellappenplastik an Brustwand und Rücken
86.63.21↔	Großflächiges Vollhauttransplantat an den Hals	86.74.45↔	Kleinflächige Insellappenplastik an der Bauchregion
86.63.22↔	Großflächiges Vollhauttransplantat an Schulter und Oberarm	86.74.46↔	Kleinflächige Insellappl an d Leisten und Genreg
86.63.23↔	Großflächiges Vollhauttransplantat an den Unterarm	86.74.47↔	Kleinflächige Insellappenplastik am Gesäß
86.63.25↔	Grofl Vollhauttransplantat an Bruw, Bauch und Rücken	86.74.48↔	Kifl Insellappl an Oberschenkel und Unterschenkel
86.63.26↔	Grofl Vollhauttransplantat an d Leisten und Genreg	86.74.49↔	Kleinflächige Insellappenplastik, an andere Lokalisationen
86.63.27↔	Großflächiges Vollhauttransplantat an das Gesäß	86.74.4a↔	Kleinflächige Insellappenplastik am Fuß
86.63.28↔	Grofl Vollhauttransplantat an Os und Unterschenkel	86.74.50↔	Kleinflächige Z-Plastik am Kopf (außer Lippe und Mund)
86.63.29↔	Großflächiges Vollhauttransplantat an andere Lokalisation	86.74.51↔	Kleinflächige Z-Plastik am Hals
86.63.2a↔	Großflächiges Vollhauttransplantat an den Fuß	86.74.52↔	Kleinflächige Z-Plastik an Schulter und Oberarm
86.63.99↔	Vollhauttransplantat an andere Lokalisation, sonstige	86.74.53↔	Kleinflächige Z-Plastik am Unterarm
86.72↔	Verschiebung eines gestielten Lappens	86.74.54↔	Kleinflächige Z-Plastik an Brustwand und Rücken
86.73.00↔	Anbr von gestieltem oder fr Lappen an d Hand, n.n.bez.	86.74.55↔	Kleinflächige Z-Plastik an der Bauchregion
86.73.10↔	Kleinflächige Dehnungsplastik an die Hand	86.74.56↔	Kleinflächige Z-Plastik an der Leisten- und Genitalregion
86.73.11↔	Kleinflächige Verschiebe-Rotationsplastik an die Hand	86.74.57↔	Kleinflächige Z-Plastik am Gesäß
86.73.12↔	Kleinflächige Transpositionsplastik an die Hand	86.74.58↔	Kleinflächige Z-Plastik an Oberschenkel und Unterschenkel
86.73.13↔	Kleinflächige Insellappenplastik an die Hand	86.74.59↔	Kleinflächige Z-Plastik, an andere Lokalisationen
86.73.14↔	Kleinflächige Z-Plastik an die Hand	86.74.5a↔	Kleinflächige Z-Plastik am Fuß
86.73.20↔	Großflächige Dehnungsplastik an die Hand	86.74.99↔	Anbr von gestielt oder fr Lappen an And Lok, sonstige
86.73.21↔	Großflächige Verschiebe-Rotationsplastik an die Hand	86.76.00↔	Anbr von gestielt o fr Lp an And Lok, GroFl, n.n.bez.
86.73.22↔	Großflächige Transpositionsplastik an die Hand	86.76.10↔	Großflächige Dehnungsplastik am Kopf (außer Lippe und Mund)
86.73.23↔	Großflächige Insellappenplastik an die Hand	86.76.11↔	Großflächige Dehnungsplastik am Hals
86.73.24↔	Großflächige Z-Plastik an die Hand	86.76.12↔	Großflächige Dehnungsplastik an Schulter und Oberarm
86.73.29↔	Sonstige lokale Lappenplastik an die Hand	86.76.13↔	Großflächige Dehnungsplastik am Unterarm
86.73.30↔	Anbr von fr Lappen mit mikrovasculärer Anast an d Hand	86.76.14↔	Großflächige Dehnungsplastik an Brustwand und Rücken
86.73.40↔	Anbr von gestielt regionalem o gestielt Fernl an d Hand	86.76.15↔	Großflächige Dehnungsplastik an der Bauchregion
86.73.80↔	Kombinierte plastische Eingriffe an Haut und Unterhaut der Hand	86.76.16↔	Großflächige Dehnungsplastik an der Leisten- und Genitalregion
86.73.99↔	Anbr von gestielten oder fr Lappen an d Hand, sonstige	86.76.17↔	Großflächige Dehnungsplastik am Gesäß
86.74.00↔	Anbr von gestielt oder fr Lappen an And Lok, n.n.bez.	86.76.19↔	Großflächige Dehnungsplastik, an andere Lokalisationen
86.74.10↔	Kleinflächige Dehnungsplastik am Kopf (außer Lippe und Mund)	86.76.1a↔	Großflächige Dehnungsplastik an Oberschenkel und Unterschenkel
86.74.11↔	Kleinflächige Dehnungsplastik am Hals	86.76.1b↔	Großflächige Dehnungsplastik am Fuß
86.74.12↔	Kleinflächige Dehnungsplastik an Schulter und Oberarm	86.76.20↔	Grofl VerschiebeRotationspl a Kopf (auss Lip und Mund)
86.74.13↔	Kleinflächige Dehnungsplastik am Unterarm	86.76.21↔	Großflächige Verschiebe-Rotationsplastik am Hals

86.76.22↔	Großflächige Verschiebe-Rotationsplastik an Schulter und Oberarm	86.77.19↔	Sonstige lokale Lappenplastik, an andere Lokalisationen
86.76.23↔	Großflächige Verschiebe-Rotationsplastik am Unterarm	86.77.1a↔	Sonstige lokale Lappenplastik am Fuß
86.76.24↔	Großflächige Verschiebe-Rotationsplastik an Brustwand und Rücken	86.77.99↔	Anbringen von sonstiger lokaler Lappenplastik, sonstige
86.76.25↔	Großflächige Verschiebe-Rotationsplastik an der Bauchregion	86.78.00↔	Sonstige Lappenplastiken, n.n.bez.
86.76.26↔	Groß VerschiebeRotationspl an d Leist und Genreg	86.78.10↔	Anbr v fr Lp m mikrovask Anast a Kopf (auss Lip u Mund)
86.76.27↔	Großflächige Verschiebe-Rotationsplastik am Gesäß	86.78.11↔	Anbr von freiem Lappen mit mikrovaskulärer Anast a Hals
86.76.28↔	Groß VerschiebeRotationspl an Os und Unterschenkel	86.78.12↔	Anbr von fr Lp m mikrovask Anast an Schulter und Oba
86.76.29↔	Großflächige Verschiebe-Rotationsplastik an andere Lokalisation	86.78.13↔	Anbr von fr Lappen mit mikrovaskulärer Anast a Unterarm
86.76.2a↔	Großflächige Verschiebe-Rotationsplastik am Fuß	86.78.14↔	Anbr von fr Lp m mikrovask Anast an Bruw und Rücken
86.76.30↔	Groß Transpositionsplastik a Kopf (auss Lip und Mund)	86.78.15↔	Anbr von fr Lp mit mikrovaskulärer Anast an Bauchreg
86.76.31↔	Großflächige Transpositionsplastik am Hals	86.78.16↔	Anbr von fr Lp m mikrovask Anast an d Leist und Genreg
86.76.32↔	Großflächige Transpositionsplastik an Schulter und Oberarm	86.78.17↔	Anbr von fr Lappen mit mikrovaskulärer Anast a Gesäß
86.76.33↔	Großflächige Transpositionsplastik am Unterarm	86.78.18↔	Anbr von fr Lp m mikrovask Anast an d unteren Extrem
86.76.34↔	Großflächige Transpositionsplastik an Brustwand und Rücken	86.78.19↔	Anbr von fr Lappen mit mikrovaskulärer Anast an And Lok
86.76.35↔	Großflächige Transpositionsplastik an der Bauchregion	86.78.20↔	Anbr v gstielt rg Lp o gstielt Fml a Kpf (auss Lp u Mnd)
86.76.36↔	Groß Transpositionsplastik an d Leisten und Genreg	86.78.21↔	Anbr von gestielt regionalem Lp o gestielt Fernl a Ha
86.76.37↔	Großflächige Transpositionsplastik am Gesäß	86.78.22↔	Anbr v gestielt reg Lp o gestielt Fernl an Schult u Oba
86.76.38↔	Groß Transpositionsplastik an Os und Unterschenkel	86.78.23↔	Anbr von gestielt reg Lp o gestielt Fernl a Unterarm
86.76.39↔	Großflächige Transpositionsplastik an andere Lokalisation	86.78.24↔	Anbr v gstielt rg Lp o gstielt Fml an Brw u Rückn
86.76.3a↔	Großflächige Transpositionsplastik am Fuß	86.78.25↔	Anbr von gestielt reg Lp o gestielt Fernl an d Bauchreg
86.76.40↔	Großflächige Insellappenplastik am Kopf (außer Lippe und Mund)	86.78.26↔	Anbr v gstielt rg Lp o gstielt Fml an d Leist u Gnrg
86.76.41↔	Großflächige Insellappenplastik am Hals	86.78.27↔	Anbr von gestielt reg Lp o gestielt Fernl a Gesäß
86.76.42↔	Großflächige Insellappenplastik an Schulter und Oberarm	86.78.28↔	Anbr v gestielt reg Lp o gestielt Fernl an d unt Extrem
86.76.43↔	Großflächige Insellappenplastik am Unterarm	86.78.29↔	Anbr von gestielt reg Lp o gestielt Fernl an And Lok
86.76.44↔	Großflächige Insellappenplastik an Brustwand und Rücken	86.78.30↔	Kmb Plst Engr an Haut u Unth d Kpfs (auss Lp u Mnd)
86.76.45↔	Großflächige Insellappenplastik an der Bauchregion	86.78.31↔	Komb plastische Ingr an Haut und Unterhaut d Halses
86.76.46↔	Groß Insellappenplastik an d Leisten und Genreg	86.78.32↔	Komb Plast Ingr an Haut u Unterhaut von Schult u Oba
86.76.47↔	Großflächige Insellappenplastik am Gesäß	86.78.33↔	Komb Plast Ingr an Haut und Unterhaut d Unterarmes
86.76.48↔	Groß Insellappl an Oberschenkel und Unterschenkel	86.78.34↔	Komb Plast Ingr an Haut u Unterhaut von Bruw u Rücken
86.76.49↔	Großflächige Insellappenplastik, an andere Lokalisationen	86.78.35↔	Komb Plast Ingr an Haut und Unterhaut von Bauchreg
86.76.4a↔	Großflächige Insellappenplastik am Fuß	86.78.36↔	Komb Plast Ingr an Haut u Unterhaut d Leist u Genreg
86.76.99↔	Anbr von gestielt o fr Lp an And Lok, GroFl, sonstige	86.78.37↔	Komb plastische Ingr an Haut und Unterhaut d Gesäßes
86.77.00↔	Anbringen von sonstiger lokaler Lappenplastik, n.n.bez.	86.78.38↔	Komb Plast Ingr an Haut und Unterhaut d unteren Extrem
86.77.10↔	Sonstige lokale Lappenplastik am Kopf (außer Lippe und Mund)	86.78.39↔	Komb plastische Ingr an Haut und Unterhaut and Lok
86.77.11↔	Sonstige lokale Lappenplastik am Hals	86.78.40↔	Anbr v sonst gestielt o fr Lp a Kopf (auss Lip u Mund)
86.77.12↔	Sonstige lokale Lappenplastik an Schulter und Oberarm	86.78.41↔	Anbringen von sonstigem gestielten oder freien Lappen am Hals
86.77.13↔	Sonstige lokale Lappenplastik am Unterarm	86.78.42↔	Anbr von sonstigem gestielt o fr Lp an Schulter und Oba
86.77.14↔	Sonstige lokale Lappenplastik an Brustwand und Rücken	86.78.43↔	Anbr von sonstigem gestielten oder fr Lappen a Unterarm
86.77.15↔	Sonstige lokale Lappenplastik an der Bauchregion	86.78.44↔	Anbr von sonstigem gestielt o fr Lp an Bruw und Rücken
86.77.16↔	Sonstige lokale Lappenplastik an der Leisten- und Genitalregion	86.78.45↔	Anbr von sonstigem gestielt oder fr Lp an d Bauchreg
86.77.17↔	Sonstige lokale Lappenplastik am Gesäß	86.78.46↔	Anbr von sonst gestielt o fr Lp an d Leist und Genreg
86.77.18↔	Sonstige lokale Lappenplastik an Oberschenkel und Unterschenkel	86.78.47↔	Anbringen von sonstigem gestielten oder freien Lappen am Gesäß
		86.78.48↔	Anbr von sonstigem gestielt o fr Lp an d unteren Extrem
		86.78.49↔	Anbr von sonstigem gestielt oder fr Lappen an And Lok
		86.78.99↔	Sonstige Lappenplastiken, sonstige

ADRG F24**Perkutane Koronarangioplastie (PTCA) mit kompl. Diagn. und hochkompl. Intervent. od. mit PTA**

Mindestens eine Prozedur in Tabelle F24-2 und ((mindestens eine Prozedur in Tabelle F24-3 oder mindestens zwei Prozeduren in Tabelle F24-4) und Hauptdiagnose in Tabelle F24-1 oder Prozedur in Tabelle F24-5)

DRG F24A**Perkutane Koronarangioplastie (PTCA) mit kompl. Diagn. und hochkompl. Intervent. od. mit PTA, mit äusserst schweren CC oder Alter < 16 Jahre**

PCCL > 3 oder Alter < 16 Jahre

DRG F24B**Perkutane Koronarangioplastie (PTCA) mit kompl. Diagn. und hochkompl. Intervent. od. mit PTA, ohne äusserst schwere CC, Alter > 15 Jahre****Hauptdiagnose F24-1**

I21.0	Akuter transmuraler Myokardinfarkt Vorderwand	I21.9	Akuter Myokardinfarkt, nnbez
I21.1	Akuter transmuraler Myokardinfarkt Hinterwand	I22.0	Rezidivierender Myokardinfarkt Vorderwand
I21.2	Akuter transmuraler Myokardinf an sonst Lok	I22.1	Rezidivierender Myokardinfarkt Hinterwand
I21.3	Akuter transmuraler Myokardinf an nnbez Lok	I22.8	Rezidivierender Myokardinfarkt an sonst Lok
I21.4	Akuter subendokardialer Myokardinfarkt	I22.9	Rezidivierender Myokardinfarkt an nnbez Lok

123.0	Hämoperikard als akut Komplik nach akut Myokardinf	149.0	Kammerflattern u Kammerflimmern
123.1	ASD als akute Komplik nach akut Myokardinf	150.00	Prim Rechtsherzinsuff
123.2	VSD als akute Komplik nach akut Myokardinf	150.01	Sek Rechtsherzinsuff
123.3	Ruptur Herzwand oh Hämoperik als ak Komplik ak MI	150.11	Linksherzinsuff, oh Beschw
123.4	Ruptur Chordae tendineae als ak Komplik ak MI	150.12	Linksherzinsuff, m Beschw b stärk Belast
123.5	Papillarmuskelruptur als ak Komplik nach ak MI	150.13	Linksherzinsuff, m Beschw b leichter Belast
123.6	Thrombose Vorhof/HOhr/Kammer ak Komplik nach ak MI	150.14	Linksherzinsuff, m Beschw i Ruhe
142.1	Hypertrophische obstruktive Kardiomyopathie	150.19	Linksherzinsuffiz, nnbez
146.0	Herzstillstand m erfolgreicher Wiederbelebung	201.80	Abklärung Disposition für maligne Herzrhythmusstörungen
147.2	Ventrikuläre Tachykardie		

Prozedur F24-2

00.66.00↔	Prkt trnslm Krngioplast [PTCA] o Krn Athrkt, n.n.bz.	35.99.14↔	Sonstige Op b kong Klappanom d Herz, Trikuspidalklappe
00.66.10↔	Perkutaner translu Verschl e Fistel d Herzkranzgefässe	35.99.15↔	So Op b kong Klappanom d Herz, AV o Trunkusklappe
00.66.20↔	Koronarangioplastik [PTCA], mit Ballons, n.n.bez.	35.99.19↔	Sonstige Op b kong Klappanom d Herz, sonstige Klap
00.66.21↔	Koronarangioplastik [PTCA] mit Medikamentenfreisetzende Ballons	35.99.20↔	Sonstige Operationen an Herzklappen, minimal-invasiv
00.66.22↔	Koronarangioplastik [PTCA] mit Antikörperbeschichtete Ballons	35.99.99↔	Sonstige Operationen an Herzklappen, sonstige
00.66.29↔	Koronarangioplastik [PTCA], mit Ballons, sonstige	36.04↔	Thrombolytische Koronararterieninfusion
00.66.99↔	Prkt trnslm Krngioplast [PTCA] o Krn Athrkt, S	36.06↔	Einsetzen von Koronarstent(s) ohne MedikFreisetz
35.99.00↔	Sonstige Operationen an Herzklappen, n.n.bez.	36.07↔	Einsetzen von Koronarstent(s) mit MedikFreisetz
35.99.10↔	Sonstige Operationen b kong Klappanom d Herz, n.n.bez.	36.09↔	Sonstige Koronararterien-Desobliteration
35.99.11↔	Sonstige Operationen b kong Klappanom d Herz, Aortklapp	36.32.00↔	Sonstige transmyokardiale Revaskularisation, n.n.bez.
35.99.12↔	Sonstige Operationen b kong Klappanom d Herz, Mitrakl	36.32.99↔	Sonstige transmyokardiale Revaskularisation, sonstige
35.99.13↔	Sonstige Op b kong Klappanom d Herz, Pulmonalklappe		

Prozedur F24-3

00.41‡↔	Massnahme auf zwei Gefässen	92.27.12↔	Brachytherapie intravaginal
00.42‡↔	Massnahme auf drei Gefässen	92.27.13↔	Brachytherapie intrauterin u intravaginal kombiniert
00.43‡↔	Massnahmen auf vier oder weiteren Gefässen	92.27.21↔	Brachytherapie Körperoberfläche
00.44‡↔	Massnahme auf Gefässbifurkation	92.27.22↔	Brachytherapie intrakavitär
00.46‡↔	Einsetzen von zwei Gefässstents	92.27.23↔	Brachytherapie intraluminal
00.47‡↔	Einsetzen von drei Gefässstents	92.27.30↔	Brachytherapie Gefäss nnbez
00.48‡↔	Einsetzen von vier oder weiteren Gefässstents	92.27.31↔	Brachytherapie Koronargefäss
36.04↔	Thrombolytische Koronararterieninfusion	92.27.39↔	Brachytherapie so Gefäss
36.32.00↔	Sonstige transmyokardiale Revaskularisation, n.n.bez.	92.27.70↔	Radioaktive Moulagen, n.n.bez.
36.32.99↔	Sonstige transmyokardiale Revaskularisation, sonstige	92.27.71↔	Konstrukt u Applikat v oberfl radioaktiven Moulagen
92.27.00↔	Brachytherapie Körperoberfl, so od nnbez ApplikatOrt	92.27.72↔	Konstrukt u Applikat v ni auf d KöOberfl verw Applik
92.27.10↔	Brachytherapie weibl GeschlOrgane nnbez	92.27.73↔	Konstruktion und Applikation von Augenapplikatoren
92.27.11↔	Brachytherapie intrauterin	92.27.79↔	Radioaktive Moulagen, sonstige

Prozedur F24-4

36.06↔	Einsetzen von Koronarstent(s) ohne MedikFreisetz	36.07↔	Einsetzen von Koronarstent(s) mit MedikFreisetz
--------	--	--------	---

Prozedur F24-5

00.55.00↔	Einsetz v periph Gefstent(s) m MedFreisetzung, n.n.bez.	00.64↔	PerkutEinsetz vStent(s) an sons präzerebr(extkr)Aa
00.55.11↔	Enstz v prph Gfstnt m MdFreistzng, drg eltnng übrlrg Stnt (>10cm)	00.65.00↔	Prkt Enstz v snst(n) intrkr vsk Stnt(s), n.n.bz.
00.55.99↔	Einsetz von periph Gefstent(s) m MedFreisetzung, So	00.65.11↔	Perktranslum Einsetz v intrkr vaskulären Mikrostensts
00.61.00↔	Prkt Angiopl o Athrkt an präzrbr(n) (xtrkr(n)) Gf(n), n.n.bz.	00.65.99↔	Perkut Einsetz v snst(n) intrkr vask Stent(s), So
00.61.10↔	Prkt Bllngiopsie an präzrbr(n) (xtrkr(n)) Gf(n)	00.67.00↔	Perkutanes Einsetzen von zentralen Gefässstent(s), n.n.bez.
00.61.20↔	Prkt Bldangiopsie an präzrbr(n) (xtrkr(n)) Gf(n)	00.67.10↔	Perkutanes Einsetzen von Gefässstent(s) in die V. cava
00.61.30↔	Prkt Lsmgiopsie an präzrbr(n) (xtrkr(n)) Gf(n)	00.67.20↔	Perkutanes Einsetzen von Gefässstent(s) in die V. porta
00.61.40↔	Perkut Atherekt an präzerebr(en) (extkr(en)) Gef(en)	00.67.99↔	Perkutanes Einsetzen von zentralen Gefässstent(s), sonstige
00.61.50↔	Perkut Thrombektomie an präzerebr(en) (extkr(en)) Gef(en)	39.50.00↔	Angiopl o Athrkt an snst(n) NHzkrgef(n), n.n.bz.
00.61.60↔	Prkt Rttionsthrmtk an präzrbr(n) (xtrkr(n)) Gf(n)	39.50.10↔	Angiopl o Athrkt an snst(n) NHzkrgef(n) m Blln, n.n.bz.
00.61.99↔	Prkt Angiopl o Athrkt an präzrbr(n) (xtrkr(n)) Gf(n), S	39.50.11↔	Angiopl o Athrkt an snst(n) NHzkrgef(n) m Enf Blln
00.62.00↔	Prkt Angiopl o Athrkt an intrkr(n) Gf(n), n.n.bz.	39.50.12↔	Angiopl o Athrkt an snst(n) NHzkrgef(n) m ctng Blln
00.62.10↔	Perkutane Ballonangioplastie an intrakraniellem(n) Gefäss(en)	39.50.13↔	Angiopl o Athrkt an snst(n) NHzkrgef(n) m KryplstieBlln
00.62.20↔	Perkutane Bladeangioplastie an intrakraniellem(n) Gefäss(en)	39.50.14↔	Angiopl o Athrkt an snst(n) NHzkrgef(n) m Drg eltnng Blln
00.62.30↔	Perkutane Laserangioplastie an intrakraniellem(n) Gefäss(en)	39.50.19↔	Angiopl o Athrkt an snst(n) NHzkrgef(n) m S Blln
00.62.40↔	Perkutane Atherektomie an intrakraniellem(n) Gefäss(en)	39.50.20↔	Angiopl Blade Laserangpl an sonst(n) NiHerzkrgef(en)
00.62.50↔	Perkutane Thrombektomie an intrakraniellem(n) Gefäss(en)	39.50.21↔	Angiopl Thrombektomie an sonstigem(n) NiHerzkrgef(en)
00.62.60↔	Perkutane Rotationsthrmbektomie an intrkr(n) Gef(en)	39.50.22↔	Angiopl Rotationsthrmekt an sonst(n) NiHerzkrgef(en)
00.62.99↔	Perkut Angiopl o Atherekt an intrkr(n) Gef(en), So	39.50.99↔	Angiopl o Atherekt an sonstigem(n) NiHerzkrgef(en), So
00.63↔	Perkutanes Einsetzen von Stent(s) an A. carotis	39.74.00↔	Endovask Entf e Obstr von Kopf und Halsg(en), n.n.bez.
		39.74.10↔	Fremdkentf aus Gefässen d Kopfes und d Halses, n.n.bez.

39.74.11↔ Fremdkörperentfernung aus intrakraniellen Gefäßen	39.75.99↔ Perktransluminale Gefintervention, So Gef, So
39.74.12↔ Fremdkentf aus extrk Gefäßen d Kopfes und d Halses	39.90.00↔ Enstz v prph Gfstnt(s) oh MdFreistzng, n.n.bz.
39.74.20↔ Sel Thrombolyse von Gef d Kopfes und d Halses, n.n.bez.	39.90.10↔ Einsetz von Gefässt in nichtkardiale Gef, bare Stents
39.74.21↔ Selektive Thrombolyse von intrakraniellen Gefäßen	39.90.11↔ Einsetz v Gefässt i NiKard Gef, bioresorbierbare Stent
39.74.22↔ Sel Thrombolyse von extrk Gef d Kopfes und d Halses	39.90.12↔ Enstz v Gfässt i NKrd Gf, Grsslmng Stnt n.n.bz.
39.74.99↔ Endovask Entf e Obstr von Kopf und Halsg(en), sonstige	39.90.13↔ Enstz v Gfässt i NKrd Gf, Grsslmng Stnt ungcvr
39.75.00↔ Perktransluminale Gefintervention, So Gef, n.n.bez.	39.90.14↔ Enstz v Gfässt i NKrd Gf, Grsslmng Stnt gcvr
39.75.01↔ Perkutan-transluminale Fremdkörperentf	39.90.15↔ Enstz v Gfässt i NKrd Gf,cvrd Stnt(Stntgrj) Nianeurysmtschn Gf
39.75.10↔ Prktrmslm Gfntrvntion,S Gf,Kthrsystm z Rknlstion v Ttlvrslchlüss	39.90.19↔ Einsetz von Gefässt i nichtKard Gef, sonstige Stents
39.75.11↔ Perktranslum Gefintervention, So Gef, Rotationsthromekt	39.90.30↔ Enstz v übrlng Stnt (>10 cm) i NKrd Gf, n.n.bz.
39.75.12↔ Perktransluminale Gefintervention, So Gef, Laserangpl	39.90.31↔ Einsetz von überlange bare Stent (>10 cm) i NiKard Gef
39.75.13↔ Prktrmslm Gfntrvntion, S Gf, AntEmblieSyst (prph o vsclr Gf)	39.90.32↔ Einsetz v überlange covered Stent (>10 cm) i NiKard Gef
39.75.14↔ Perktransluminale Gefintervention, So Gef, Atherekt	39.90.39↔ Einsetz von überlange Stents (>10 cm) i NiKard Gef, So
39.75.15↔ Perktranslum Gefintervention, So Gef, sel Thrombol	44.44↔ Katheterembolisation zur Blutstillung in Magen oder Duodenum

ADRG F28**Amputation ausser an oberer Extremität und Zehen**

Prozedur in Tabelle F28-1

DRG F28A**Amputation mit zusätzlichem Gefässeingriff oder mit Hauttransplantation, mit äusserst schweren oder schweren CC**

Mindestens eine Prozedur in Tabelle F28-2 oder PCCL > 2 und Prozedur in Tabelle F28-3

DRG F28B**Amputation bei Kreislauferkrankungen ausser an oberer Extremität und Zehen, ohne Gefässeingriff, ohne Hauttransplantation, mit äusserst schweren oder schweren CC**

PCCL > 2

DRG F28C**Amputation bei Kreislauferkrankungen ausser an oberer Extremität und Zehen, ohne Gefässeingriff, ohne äusserst schwere oder schwere CC****Prozedur F28-1**

84.10↔ Amputation der unteren Extremität, n.n.bez.	84.17↔ Oberschenkel-Amputation
84.12↔ Amputation durch Fuss	84.18↔ Hüft-Exartikulation
84.14↔ Transmalleoläre Amputation im Sprunggelenk	84.19↔ Abdominopelvine Amputation
84.15↔ Sonstige Unterschenkel-Amputation	84.91↔ Amputation, n.n.bez.
84.16↔ Knie-Exartikulation	

Prozedur F28-2

00.55.00↔ Einsetz v periph Gefstent(s) m MedFreisetzung, n.n.bez.	00.67.00↔ Perkutanes Einsetzen von zentralen Gefässtent(s), n.n.bez.
00.55.11↔ Enstz v prph Gfstnt m MdFreistzng, drg eltnng übrlng Stnt (>10cm)	00.67.10↔ Perkutanes Einsetzen von Gefässtent(s) in die V. cava
00.55.99↔ Einsetz von periph Gefstent(s) m MedFreisetzung, So	00.67.20↔ Perkutanes Einsetzen von Gefässtent(s) in die V. porta
00.61.00↔ Prkt Angiopl o Athrkt an präzrbr(n) (xtkr(n)) Gf(n), n.n.bz.	00.67.99↔ Perkutanes Einsetzen von zentralen Gefässtent(s), sonstige
00.61.10↔ Prkt Blinnngiopsie an präzrbr(n) (xtkr(n)) Gf(n)	01.21↔ Inzision und Drainage an den kranialen Sinus
00.61.20↔ Prkt Bldeangiopsie an präzrbr(n) (xtkr(n)) Gf(n)	38.01↔ Inzision von intrakraniellen Gefässen
00.61.30↔ Prkt Lsmngiopsie an präzrbr(n) (xtkr(n)) Gf(n)	38.02.00↔ Inzision von anderen Gefässen an Kopf und Hals, n.n.bez.
00.61.40↔ Prkut Atherekt an präzerebr(en) (extrk(en)) Gef(en)	38.02.10↔ Inzision von extrakraniellen Arterien an Kopf und Hals
00.61.50↔ Prkut Thrombekt an präzerebr(en) (extrk(en)) Gef(en)	38.02.20↔ Inzision von extrakraniellen Venen an Kopf und Hals, n.n.bez.
00.61.60↔ Prkt Rttionsthmkkt an präzrbr(n) (xtkr(n)) Gf(n)	38.02.21↔ Inzision der V. jugularis (externa) (interna)
00.61.99↔ Prkt Angiopl o Athrkt an präzrbr(n) (xtkr(n)) Gf(n), S	38.02.28↔ Inzision von sonstigen tiefen extrk Venen an Kopf und Ha
00.62.00↔ Prkt Angiopl o Athrkt an intrkr(n) Gf(n), n.n.bz.	38.02.29↔ Inzision von extrakraniellen Venen an Kopf und Hals, sonstige
00.62.10↔ Perkutane Ballonangioplastie an intrakraniellem(n) Gefäss(en)	38.02.99↔ Inzision von anderen Gefässen an Kopf und Hals, sonstige
00.62.20↔ Perkutane Bladeangioplastie an intrakraniellem(n) Gefäss(en)	38.03.00↔ Inzision von Gefässen der oberen Extremität, n.n.bez.
00.62.30↔ Perkutane Laserangioplastie an intrakraniellem(n) Gefäss(en)	38.03.10↔ Inzision von Arterien der oberen Extremität, n.n.bez.
00.62.40↔ Perkutane Atherektomie an intrakraniellem(n) Gefäss(en)	38.03.11↔ Inzision der A. axillaris
00.62.50↔ Perkutane Thrombektomie an intrakraniellem(n) Gefäss(en)	38.03.19↔ Inzision von sonstigen Arterien des Oberarms
00.62.60↔ Perkutane Rotationsthrombektomie an intrakr(n) Gef(en)	38.03.20↔ Inzision von Arterien des Unterarms
00.62.99↔ Prkut Angiopl o Atherekt an intrakr(n) Gef(en), So	38.03.21↔ Inzision von Arterien der Hand
00.63↔ Perkutanes Einsetzen von Stent(s) an A. carotis	38.03.30↔ Inzision von Venen der oberen Extremität, n.n.bez.
00.64↔ PrkutEinsetz vStent(s) an sons präzerebr(extrk)Aa	38.03.31↔ Inzision der V. axillaris
00.65.00↔ Prkt Enstz v snst(n) intrkr vsk Stnt(s), n.n.bz.	38.03.38↔ Inzision von sonstigen tiefen Venen der oberen Extremität
00.65.11↔ Perktranslum Einsetz v intrkr vaskulären Mikrostents	38.03.39↔ Inzision von Venen der oberen Extremität, sonstige
00.65.99↔ Prkut Einsetz v sonst(n) intrkr vask Stent(s), So	38.03.99↔ Inzision von Gefässen der oberen Extremität, sonstige
	38.06.00↔ Inzision von abdominalen Arterien, n.n.bez.

38.06.10↔	Inzision von viszeralen Arterien, n.n.bez.	38.34.30↔	Resektion der Aorta abdominalis mit Anastomose
38.06.11↔	Inzision des Truncus coeliacus	38.34.99↔	Resektion der Aorta mit Anastomose, sonstige
38.06.12↔	Inzision der A. gastrica	38.36.00↔	Resektion von abdominalen Arterien mit Anastomose, n.n.bez.
38.06.13↔	Inzision der A. hepatica	38.36.10↔	Resektion von viszeralen Arterien mit Anastomose, n.n.bez.
38.06.14↔	Inzision der A. lienalis	38.36.11↔	Resektion des Truncus coeliacus mit Anastomose
38.06.15↔	Inzision der A. renalis	38.36.12↔	Resektion der A. gastrica mit Anastomose
38.06.16↔	Inzision der A. mesenterialis	38.36.13↔	Resektion der A. hepatica mit Anastomose
38.06.17↔	Inzision der A. lumbalis	38.36.14↔	Resektion der A. lienalis mit Anastomose
38.06.18↔	Inzision der A. iliaca	38.36.15↔	Resektion der A. renalis mit Anastomose
38.06.19↔	Inzision von viszeralen Arterien, sonstige	38.36.16↔	Resektion der A. mesenterialis
38.06.99↔	Inzision von abdominalen Arterien, sonstige	38.36.17↔	Resektion der A. iliaca mit Anastomose
38.07.00↔	Inzision von abdominalen Venen, n.n.bez.	38.36.19↔	Resektion von viszeralen Arterien mit Anastomose, sonstige
38.07.10↔	Inzision von tiefen abdominalen Venen, n.n.bez.	38.36.99↔	Resektion von abdominalen Arterien mit Anastomose, sonstige
38.07.11↔	Inzision der V. cava inferior	38.37.00↔	Resektion von abdominalen Venen mit Anastomose, n.n.bez.
38.07.12↔	Inzision der V. iliaca	38.37.10↔	Resektion von tiefen abdominalen Venen mit Anastomose, n.n.bez.
38.07.19↔	Inzision von tiefen abdominalen Venen, sonstige	38.37.11↔	Resektion der V. cava inferior mit Anastomose
38.07.99↔	Inzision von abdominalen Venen, sonstige	38.37.12↔	Resektion der V.iliaca mit Anastomose
38.08.00↔	Inzision von Arterien der unteren Extremität, n.n.bez.	38.37.19↔	Resektion von tiefen abdominalen Venen mit Anastomose, sonstige
38.08.10↔	Inzision der A. femoralis (communis) (superficialis)	38.37.99↔	Resektion von abdominalen Venen mit Anastomose, sonstige
38.08.11↔	Inzision der A. profunda femoris	38.38.00↔	Resektion von Aa d unteren Extrem mit Anast, n.n.bez.
38.08.12↔	Inzision der A. poplitea	38.38.10↔	Resektion d A. fem mit Anast (communis) (superficialis)
38.08.99↔	Inzision von Arterien der unteren Extremität, sonstige	38.38.11↔	Resektion der A. profunda femoris mit Anastomose
38.10↔	Endarterektomie, Lokalisation n.n.bez.	38.38.12↔	Resektion der A. poplitea mit Anastomose
38.11↔	Endarterektomie von intrakraniellen Gefässen	38.38.99↔	Resektion von Aa d unteren Extrem mit Anast, sonstige
38.12↔	Endarterektomie von anderen Gefässen an Kopf und Hals	38.41↔	Resektion von intrakraniellen Blutgefässen mit Ersatz
38.13↔	Endarterektomie von Gefässen der oberen Extremität	38.42↔	Resektion von anderen Blutgefässen an Kopf und Hals
38.14.00↔	Endarterektomie der Aorta, n.n.bez.	38.43.00↔	Resektion von Blutgef d oberen Extrem mit Ers, n.n.bez.
38.14.10↔	Endarterektomie von Aorta ascendens und Aortenbogen	38.43.10↔	Resektion von Arterien der oberen Extremität mit Ersatz
38.14.20↔	Endarterektomie der Aorta descendens	38.43.11↔	Resektion der A. axillaris mit Ersatz
38.14.30↔	Endarterektomie der Aorta abdominalis	38.43.20↔	Resektion von Venen der oberen Extremität mit Ersatz, n.n.bez.
38.14.99↔	Endarterektomie der Aorta, sonstige	38.43.21↔	Resektion der V. axillaris mit Ersatz
38.16.00↔	Endarterektomie von abdominalen Arterien, n.n.bez.	38.43.28↔	Resektion von sonstigen tiefen Venen d ob Extrem m Ers
38.16.10↔	Endarterektomie von viszeralen Arterien, n.n.bez.	38.43.29↔	Resektion von Venen der oberen Extremität mit Ersatz, sonstige
38.16.11↔	Endarterektomie des Truncus coeliacus	38.43.99↔	Resektion von Blutgef d oberen Extrem mit Ers, sonstige
38.16.12↔	Endarterektomie der A. gastrica	38.44.00↔	Resektion der Aorta abdominalis mit Ersatz, n.n.bez.
38.16.13↔	Endarterektomie der A. hepatica	38.44.10↔	Resektion der Aorta abdominalis, suprarenal mit Ersatz
38.16.14↔	Endarterektomie der A. lienalis	38.44.11↔	Resektion der Aorta abdominalis, infrarenal mit Ersatz
38.16.15↔	Endarterektomie der A. renalis	38.44.12↔	Resektion der Aorta abdominalis, juxtarenal mit Ersatz
38.16.16↔	Endarterektomie der A. mesenterialis	38.44.99↔	Resektion der Aorta abdominalis mit Ersatz, sonstige
38.16.17↔	Endarterektomie der A. lumbalis	38.46↔	Resektion von abdominalen Arterien mit Ersatz
38.16.18↔	Endarterektomie der A. iliaca	38.47.00↔	Resektion von abdominalen Venen mit Ersatz, n.n.bez.
38.16.19↔	Endarterektomie von viszeralen Arterien, sonstige	38.47.10↔	Resektion von tiefen abdominalen Venen mit Ersatz, n.n.bez.
38.16.99↔	Endarterektomie von abdominalen Arterien, sonstige	38.47.11↔	Resektion der V. cava inferior mit Ersatz
38.18.00↔	Endarterektomie von Gefässen der unteren Extremität, n.n.bez.	38.47.12↔	Resektion der V. iliaca mit Ersatz
38.18.10↔	Endarterektomie der A. femoralis (communis) (superficialis)	38.47.19↔	Resektion von tiefen abdominalen Venen mit Ersatz, sonstige
38.18.11↔	Endarterektomie der A. profunda femoris	38.47.99↔	Resektion von abdominalen Venen mit Ersatz, sonstige
38.18.12↔	Endarterektomie der A. poplitea	38.48.00↔	Resektion von Aa d unteren Extremität mit Ers, n.n.bez.
38.18.99↔	Endarterektomie von Gefässen der unteren Extremität, sonstige	38.48.10↔	Resektion der A. femoralis mit Ersatz (communis) (superficialis)
38.21↔	Biopsie eines Blutgefässes	38.48.11↔	Resektion der A. profunda femoris mit Ersatz
38.32.00↔	Resektion von and Gef a Kopf und Ha mit Anast, n.n.bez.	38.48.12↔	Resektion der A. poplitea mit Ersatz
38.32.10↔	Resektion von extrk Aa an Kopf und Hals mit Anast	38.48.13↔	Resektion von Arterien des Unterschenkels mit Ersatz
38.32.20↔	Res von extrk Venen an Kopf und Ha m Anast, n.n.bez.	38.48.99↔	Resektion von Aa d unteren Extremität mit Ers, sonstige
38.32.21↔	Resektion der V. jugularis mit Anastomose	38.51↔	Ligatur und Stripping von intrakraniellen Varizen
38.32.22↔	Resektion von oberfl extrk Venen an Kopf und Ha m Anast	38.61↔	Sonstige Exzision von intrakraniellen Gefässen
38.32.99↔	Resektion von and Gef an Kopf und Ha m Anast, sonstige	38.62↔	Sonstige Exzision von Gefässen an Kopf und Hals
38.33.00↔	Resektion von Gefässen der oberen Extremität, n.n.bez.	38.63.00↔	Sonstige Exzision von Gefässen der oberen Extremität, n.n.bez.
38.33.10↔	Resektion von Aa d oberen Extrem mit Anast, n.n.bez.	38.63.10↔	Sonstige Exzision von Arterien der oberen Extremität, n.n.bez.
38.33.11↔	Resektion von Arterien des Oberarmes mit Anastomose	38.63.11↔	Sonstige Exzision von Arterien der Hand
38.33.12↔	Resektion der A. ulnaris mit Anastomose	38.63.19↔	Sonstige Exzision von Arterien der oberen Extremität, sonstige
38.33.13↔	Resektion von sonstigen Arterien des Unterarmes mit Anastomose	38.63.20↔	Sonstige Exzision von Venen der oberen Extremität, n.n.bez.
38.33.14↔	Resektion von Arterien der Hand mit Anastomose	38.63.21↔	Sonstige Exzision von tiefen Venen der oberen Extremität
38.33.20↔	Resektion von Venen d oberen Extrem mit Anast, n.n.bez.	38.63.29↔	Sonstige Exzision von Venen der oberen Extremität, sonstige
38.33.21↔	Resektion der V. axillaris mit Anastomose	38.63.99↔	Sonstige Exzision von Gefässen der oberen Extremität, sonstige
38.33.22↔	Res von sonstigen tiefen Venen d ob Extrem m Anast	38.64.00↔	Sonstige Exzision der Aorta, n.n.bez.
38.33.23↔	Resektion von oberflächlichen Venen d ob Extrem m Anast	38.64.10↔	Sonstige Exzision der thorakalen Aorta
38.33.99↔	Resektion von Gefässen der oberen Extremität, sonstige	38.64.20↔	Sonstige Exzision der Aorta abdominalis
38.34.00↔	Resektion der Aorta mit Anastomose, n.n.bez.	38.64.99↔	Sonstige Exzision der Aorta, sonstige
38.34.10↔	Resektion d Aort ascendens und d Aortenbogens mit Anast	38.65.00↔	Sonstige Exzision von thorakalen Gefässen, n.n.bez.
38.34.20↔	Resektion der Aorta descendens mit Anastomose		

38.65.10↔	Sonstige Exzision von thorakalen Arterien	38.85.23↔	Sonstiger chirurgischer Verschluss der V. subclavia
38.65.20↔	Sonstige Exzision von thorakalen Venen, n.n.bez.	38.85.28↔	So chir Verschluss von sonst tiefen thorakalen Venen
38.65.21↔	Sonstige Exzision der V. cava superior	38.85.29↔	So chir Verschluss von thorakalen Venen, sonstige
38.65.22↔	Sonstige Exzision von sonstigen tiefen thorakalen Venen	38.85.99↔	So chir Verschluss von and thorakalen Gef, sonstige
38.65.29↔	Sonstige Exzision von thorakalen Venen, sonstige	38.86.00↔	Sonstiger chirurgischer Verschluss von abd Aa, n.n.bez.
38.65.99↔	Sonstige Exzision von thorakalen Gefässen, sonstige	38.86.10↔	Sonstiger chir Verschluss von viszeralen Aa, n.n.bez.
38.66.00↔	Sonstige Exzision von abdominalen Arterien, n.n.bez.	38.86.11↔	Sonstiger chirurgischer Verschluss des Truncus coeliacus
38.66.10↔	Sonstige Exzision von viszeralen Arterien, n.n.bez.	38.86.12↔	Sonstiger chirurgischer Verschluss der A. gastrica
38.66.11↔	Sonstige Exzision des Truncus coeliacus	38.86.13↔	Sonstiger chirurgischer Verschluss der A. hepatica
38.66.12↔	Sonstige Exzision der A. gastrica	38.86.14↔	Sonstiger chirurgischer Verschluss der A. lienalis
38.66.13↔	Sonstige Exzision der A. hepatica	38.86.15↔	Sonstiger chirurgischer Verschluss der A. renalis
38.66.14↔	Sonstige Exzision der A. lienalis	38.86.16↔	Sonstiger chirurgischer Verschluss der A. mesenterialis
38.66.15↔	Sonstige Exzision der A. renalis	38.86.17↔	Sonstiger chirurgischer Verschluss der A. iliaca
38.66.16↔	Sonstige Exzision der A. mesenterialis	38.86.19↔	Sonstiger chir Verschluss von viszeralen Aa, sonstige
38.66.17↔	Sonstige Exzision der A. lumbalis	38.86.99↔	Sonstiger chirurgischer Verschluss von abd Aa, sonstige
38.66.18↔	Sonstige Exzision der A. iliaca	38.87.00↔	Sonstiger chir Verschluss von abd Venen, n.n.bez.
38.66.19↔	Sonstige Exzision viszeraler Arterien, sonstige	38.87.10↔	So chir Verschluss von tiefen abd Venen, n.n.bez.
38.66.99↔	Sonstige Exzision abdominaler Arterien, sonstige	38.87.11↔	Sonstiger chirurgischer Verschluss der V. cava inferior
38.67.00↔	Sonstige Exzision von abdominalen Venen, n.n.bez.	38.87.12↔	So chir Verschluss d V. iliaca communis u V. iliaca int
38.67.10↔	Sonstige Exzision von tiefen abdominalen Venen, n.n.bez.	38.87.19↔	So chir Verschluss von tiefen abd Venen, sonstige
38.67.11↔	Sonstige Exzision der V. cava inferior	38.87.99↔	Sonstiger chir Verschluss von abd Venen, sonstige
38.67.12↔	Sonstige Exzision der V. iliaca	38.88↔	So chir Verschl von Arterien der unteren Extrem
38.67.19↔	Sonstige Exzision von tiefen abdominalen Venen, sonstige	39.0x.00↔	Shunt einer systemischen zur Pulmonalarterie, n.n.bez.
38.67.99↔	Sonstige Exzision von abdominalen Venen, sonstige	39.0x.10↔	Anast zwischen A. subcl und A. pulmon (BlalockTaussig)
38.68.00↔	Sonstige Exzision von Arterien der unteren Extremität, n.n.bez.	39.0x.11↔	Anast zw Aort u A. pulmon dextra (WaterstonCoolley)
38.68.10↔	Sonstige Exzision von Arterien des Oberschenkels	39.0x.12↔	Anst zw Art dscndns u A. plmn snstr (PittsSmith)
38.68.20↔	Sonstige Exzision von Arterien des Unterschenkels und des Fußes	39.0x.13↔	Anast zwischen A. pulmon sinistra und A. pulmon dextra
38.68.99↔	Sonstige Exzision von Arterien der unteren Extremität, sonstige	39.0x.20↔	Prothesenshunt zwischen A. pulmonalis und Aorta, zentral
38.7x.00↔	Unterbrechung der Vena cava, n.n.bez.	39.0x.21↔	Prothesenshunt zwischen A. pulmonalis und Aorta, peripher
38.7x.10↔	Unterbrechung des V. cava chirurgisch, n.n.bez.	39.0x.22↔	Anlage eines ventrikulär-pulmonalarteriellen Conduit
38.7x.11↔	Einsetzen eines Antiembolie-Schirmes in die V. cava, chirurgisch	39.0x.23↔	Pulmonalarterielles Banding
38.7x.12↔	Entfernung e AntiembolieSchirmes in d V. cava, chir	39.0x.24↔	Shunt e systemischen z Pulmonart, DamusKayStanselOp
38.7x.13↔	Ligatur oder Plicature der V. cava, chirurgische	39.0x.99↔	Shunt einer systemischen zur Pulmonalarterie, sonstige
38.7x.19↔	Chirurgische Unterbrechung des V. cava, chirurgisch, sonstige	39.1↔	Intra-abdominaler venöser Shunt
38.7x.20↔	Unterbrechung des V. cava, perkutan transluminal, n.n.bez.	39.22.00↔	Bypass zwischen Aorta, A. subclavia und A. carotis, n.n.bez.
38.7x.23↔	Ligatur oder Plikatur der V. cava, perkutan transluminal	39.22.10↔	Bypass an der A. carotis, n.n.bez.
38.7x.29↔	Intrvntionnl Untbr d V. Cv, Prk trmslmln, S	39.22.11↔	Bypass zwischen A. carotis und A. carotis
38.7x.99↔	Unterbrechung der Vena cava, sonstige	39.22.12↔	Bypass zwischen A. carotis und A. vertebralis
38.81↔	Sonstiger chirurgischer Verschluss von intrakraniellen Gefässen	39.22.13↔	Bypass zwischen A. carotis und A. subclavia
38.82.00↔	So chir Verschluss von Gef a Kopf und Ha, n.n.bez.	39.22.14↔	Bypass zwischen A. carotis und Aorta
38.82.10↔	Sonstiger chir Verschluss von extrk Aa an Kopf und Hals	39.22.19↔	Bypass an der A. carotis, sonstige
38.82.20↔	So chir Verschl v extrk Venen an Kopf u Ha, n.n.bez.	39.22.20↔	Bypass an der A. subclavia, n.n.bez.
38.82.21↔	Sonstiger chirurgischer Verschluss der V. jugularis	39.22.21↔	Bypass zwischen A. subclavia und Aorta
38.82.22↔	So chir Verschl v sonst tief extrk Venen an Kopf u Ha	39.22.29↔	Bypass an der A. subclavia, sonstige
38.82.29↔	So chir Verschluss von extrk Venen an Kopf und Ha, So	39.22.99↔	Bypass zwischen Aorta, A. subclavia und A. carotis, sonstige
38.82.99↔	So chir Verschluss von Gef a Kopf und Ha, sonstige	39.23↔	Sonstiger intrathorakaler, vaskulärer Shunt oder Bypass
38.83.00↔	Sonstiger chir Verschluss von Gef d ob Extrem, n.n.bez.	39.24↔	Aorto-renaler Bypass
38.83.10↔	Sonstiger chir Verschluss von Aa d ob Extrem, n.n.bez.	39.25.00↔	Aorto-iliaco-femoraler Bypass, n.n.bez.
38.83.11↔	Sonstiger chirurgischer Verschluss von Arterien der Hand	39.25.10↔	Aorto-iliaco-femoraler Bypass, aortal, n.n.bez.
38.83.19↔	Sonstiger chir Verschluss von sonstigen Aa d ob Extrem	39.25.11↔	Aorto-iliacaler Bypass
38.83.20↔	So chir Verschluss von Venen d ob Extrem, n.n.bez.	39.25.12↔	Aorto-femoraler Bypass
38.83.21↔	Sonstiger chir Verschluss von tiefen Venen d ob Extrem	39.25.13↔	Aorto-poplitealer Bypass
38.83.29↔	So chir Verschluss von Venen d ob Extrem, sonstige	39.25.14↔	Aorto-cruraler Bypass
38.83.99↔	Sonstiger chir Verschluss von Gef d ob Extrem,sonstige	39.25.19↔	Aorto-iliaco-femoraler Bypass, aortal, sonstige
38.84.00↔	Sonstiger chirurgischer Verschluss der Aorta, n.n.bez.	39.25.20↔	Iliaco-femoraler Bypass, n.n.bez.
38.84.10↔	Sonstiger chirurgischer Verschluss der thorakalen Aorta	39.25.21↔	Ilio-iliacaler Bypass
38.84.20↔	Sonstiger chirurgischer Verschluss der Aorta abdominalis	39.25.22↔	Ilio-femoraler Bypass
38.84.99↔	Sonstiger chirurgischer Verschluss der Aorta, sonstige	39.25.23↔	Ilio-poplitealer Bypass
38.85.00↔	So chir Verschluss von and thorakalen Gef, n.n.bez.	39.25.24↔	Ilio-cruraler Bypass
38.85.10↔	So chir Verschluss von and thorakalen Aa, n.n.bez.	39.25.29↔	Iliaco-femoraler Bypass, sonstige
38.85.11↔	Sonstiger chirurgischer Verschluss der A. subclavia	39.25.30↔	Obturator-Bypass (extraanatomisch)
38.85.12↔	Sonstiger chirurgischer Verschluss der A. pulmonalis	39.25.99↔	Aorto-iliaco-femoraler Bypass, sonstige
38.85.13↔	Sonstiger chirurgischer Verschluss des Truncus brachiocephalicus	39.26.00↔	Sonstiger intra-abdominaler Gefäss-Shunt oder -Bypass, n.n.bez.
38.85.19↔	So chir Verschluss von and thorakalen Aa, sonstige	39.26.10↔	Sonstiger intraabd GefShunt o Byp, Viszeralarterien
38.85.20↔	So chir Verschluss von thorakalen Venen, n.n.bez.	39.26.11↔	Sonstiger intra-abdominaler Gefäss-Shunt oder -Bypass, Aorta
38.85.21↔	Sonstiger chirurgischer Verschluss der V. cava superior	39.26.12↔	Sonstiger intraabd GefässShunt oder Byp, A. renalis
38.85.22↔	Sonstiger chirurgischer Verschluss der V. pulmonalis	39.26.19↔	So intraabd GefShunt o Byp, So Viszeralarterien
		39.26.99↔	Sonstiger intra-abdominaler Gefäss-Shunt oder -Bypass, sonstige

39.27.00↔	Arteriovenöser Shunt für Hämodialyse, n.n.bez.	39.51.11↔	Aneurysma-Clipping intrakraniell
39.27.10↔	AV-Fistel für Hämodialyse	39.51.99↔	Aneurysma-Clipping, sonstige
39.27.11↔	AVFistel mit allogenem oder allopl. Material f. Hämdi	39.52.00↔	Sonstige Korrektur eines Aneurysmas, n.n.bez.
39.27.99↔	Arteriovenöser Shunt für Hämodialyse, sonstige	39.52.10↔	So Korre e Aneur von Blutgefäßen an Kopf u Ha, n.n.bez.
39.29.00↔	Sonstiger (peripherer) Gefäss-Shunt oder -Bypass, n.n.bez.	39.52.11↔	Sonstige Korrektur e Aneur von intrakr Blutgefäßen
39.29.10↔	Gefässshunt oder Byp an Aa d unteren Extrem, n.n.bez.	39.52.19↔	So Korre e Aneur von Blutgefäßen an Kopf und Ha, So
39.29.11↔	Femorofemorale Gefäss-Shunt oder -Bypass	39.52.20↔	Sonstige Korrektur eines Aneurysmas der Aorta, n.n.bez.
39.29.12↔	Femoropoplitealer Gefäss-Shunt oder -Bypass	39.52.21↔	S offn Chr Krr e Aneur d Art ascndns, d Artbnbgs u d thr Art
39.29.13↔	Femorocruraler Gefäss-Shunt oder -Bypass	39.52.22↔	Sonstige offen Chir Korrektur eines Aneur der Aort abd
39.29.14↔	Femoropedaler Gefäss-Shunt oder -Bypass	39.52.29↔	Sonstige Korrektur eines Aneurysmas der Aorta, sonstige
39.29.15↔	Popliteocruraler und popliteopedaler Gefäss-Shunt oder -Bypass	39.52.99↔	Sonstige Korrektur eines Aneurysmas, sonstige
39.29.16↔	GefShunt oder Byp an Aa d Unterschenkels und d Fußes	39.53↔	Verschluss einer arteriovenösen Fistel
39.29.19↔	Gefässshunt oder Byp an Aa d unteren Extrem, sonstige	39.54.00↔	Re-entry Operation, n.n.bez.
39.29.20↔	Gefäss-Shunt oder Bypass an Arterien der oberen Extremität	39.54.10↔	Re-entry Operation, thorakale Aorta
39.29.30↔	S (prphrr) GfShnt o Byp, extraanatsch, n.n.bz.	39.54.20↔	Re-entry Operation, Aorta abdominalis
39.29.31↔	Subclaviafemorale Gefäss-Shunt oder Bypass	39.54.99↔	Re-entry Operation, sonstige
39.29.32↔	Axillofemorale Gefäss-Shunt oder Bypass	39.55↔	Reimplantation eines abberierenden Nierengefäßes
39.29.33↔	Femorofemorale Cross-over-Bypass	39.56.00↔	Plast Rekonstruktion e Blutgef m GewPatch, n.n.bez.
39.29.39↔	So (peripherer) GefShunt o Byp, extraanatomisch, So	39.56.10↔	Plast Reko von Gef an Kopf und Ha m GewPatch, n.n.bez.
39.29.40↔	Gefäss-Shunt oder -Bypass an Venen	39.56.11↔	Plastische Rekonstruktion von intrakr Gef mit GewPatch
39.29.80↔	Temporärer intraoperativer Shunt, n.n.bez.	39.56.12↔	Plastische Rekonstruktion der V. jugularis mit Gewebe-Patch
39.29.81↔	Temporärer intraoperativer Shunt, arterioarteriell	39.56.19↔	Plast Reko von Gef an Kopf und Ha m GewPatch, sonstige
39.29.82↔	Temporärer intraoperativer Shunt, arteriovenös	39.56.20↔	Plast Reko von Gef d ob Extrem m GewPatch, n.n.bez.
39.29.89↔	Temporärer intraoperativer Shunt, sonstige	39.56.21↔	Plast Rekonstruktion von Aa d ob Extrem m GewPatch
39.29.99↔	Sonstiger (peripherer) Gefäss-Shunt oder -Bypass, sonstige	39.56.22↔	Plst Rk d V. sbcl, V. axll u V. brchiocphlc m GwPtch
39.31.00↔	Naht einer Arterie, n.n.bez.	39.56.23↔	Plast Reko von sonst tief Venen d ob Extrem m GewPatch
39.31.10↔	Naht einer Arterie an Kopf und Hals, n.n.bez.	39.56.29↔	Plast Reko von Gef d ob Extrem m GewPatch, sonstige
39.31.11↔	Naht einer intrakraniellen Arterie	39.56.30↔	Plast Reko von thorakalen Gef m GewPatch, n.n.bez.
39.31.19↔	Naht einer Arterie an Kopf und Hals, sonstige	39.56.31↔	Plastische Rekonstruktion der thorakalen Aorta mit Gewebe-Patch
39.31.20↔	Naht einer Arterie des Oberarms, n.n.bez.	39.56.32↔	Plastische Rekonstruktion der V. pulmonalis mit Gewebe-Patch
39.31.21↔	Naht der A. axillaris	39.56.33↔	Plastische Rekonstruktion der V. cava superior mit Gewebe-Patch
39.31.22↔	Naht der A. brachialis	39.56.39↔	Plast Reko von thorakalen Gef m GewPatch, sonstige
39.31.29↔	Naht einer Arterie des Oberarms, sonstige	39.56.40↔	Plastische Rekonstruktion abd Aa m GewPatch, n.n.bez.
39.31.30↔	Naht einer Arterie des Unterarms	39.56.41↔	Plastische Rekonstruktion der abdominalen Aorta mit Gewebe-Patch
39.31.40↔	Naht einer Arterie der Hand	39.56.42↔	Plastische Rekonstruktion des Truncus coeliacus mit Gewebe-Patch
39.31.50↔	Naht einer Arterie der unteren Extremität	39.56.43↔	Plastische Rekonstruktion der A. gastrica mit Gewebe-Patch
39.31.60↔	Naht der Aorta, n.n.bez.	39.56.44↔	Plastische Rekonstruktion der A. hepatica mit Gewebe-Patch
39.31.61↔	Naht der thorakalen Aorta	39.56.45↔	Plastische Rekonstruktion der A. lienalis mit Gewebe-Patch
39.31.62↔	Naht der abdominalen Aorta	39.56.46↔	Plastische Rekonstruktion der A. renalis mit Gewebe-Patch
39.31.69↔	Naht der Aorta, sonstige	39.56.47↔	Plastische Rekonstruktion der A. mesenterica mit Gewebe-Patch
39.31.70↔	Naht von sonstigen thorakalen Arterien, n.n.bez.	39.56.48↔	Plastische Rekonstruktion der A. iliaca mit Gewebe-Patch
39.31.71↔	Naht der A. pulmonalis	39.56.49↔	Plastische Rekonstruktion abd Aa m GewPatch, sonstige
39.31.72↔	Naht des Truncus brachiocephalicus	39.56.50↔	Plast Rekonstruktion abd Venen m GewPatch, n.n.bez.
39.31.73↔	Naht der A. subclavia	39.56.51↔	Plastische Rekonstruktion der V. cava inferior mit Gewebe-Patch
39.31.79↔	Naht von thorakalen Arterien, sonstige	39.56.52↔	Plastische Rekonstruktion der V. iliaca mit Gewebe-Patch
39.31.80↔	Naht von abdominalen Arterien, n.n.bez.	39.56.59↔	Plast Rekonstruktion abd Venen m GewPatch, sonstige
39.31.81↔	Naht des Truncus coeliacus	39.56.60↔	Plast Reko von Gef d unt Extrem m GewPatch, n.n.bez.
39.31.82↔	Naht der A. gastrica	39.56.61↔	Plast Reko von Aa d unteren Extrem m GewPatch
39.31.83↔	Naht der A. hepatica	39.56.62↔	Plast Reko d V. fem und V.poplitea m GewPatch
39.31.84↔	Naht der A. lienalis	39.56.63↔	Plast Reko v sonst tief Venen d unt Extrem m GewPatch
39.31.85↔	Naht der A. renalis	39.56.64↔	Plast Reko von oberfl Venen d Oberschenkels m GewPatch
39.31.86↔	Naht der A. mesenterialis	39.56.69↔	Plast Reko von Gef d unteren Extrem m GewPatch, So
39.31.87↔	Naht der A. lumbalis	39.56.99↔	Plast Rekonstruktion e Blutgef m GewPatch, sonstige
39.31.88↔	Naht der A. iliaca	39.57.00↔	Plast Reko m synthetischem Patch Graft, n.n.bez.
39.31.89↔	Naht von abdominalen Arterien, sonstige	39.57.10↔	Plst Rk v Gf an Kpf u H m synth Ptch Grft, n.n.bz.
39.31.99↔	Naht einer Arterie, sonstige	39.57.11↔	Plast Reko von intrakr Gef m synthetischem Patch Graft
39.41↔	Stillung einer Blutung nach vaskulärem Eingriff	39.57.12↔	Plast Reko v extkr Aa an Kopf u Ha m synth Patch Graft
39.42↔	Revision eines arteriovenösen Shunts zur Hämodialyse	39.57.13↔	Plast Reko d V. jugularis m synthetischem Patch Graft
39.50.00↔	Angiopl o Athrkt an snst(n) NHzkrgrf(n), n.n.bz.	39.57.19↔	Plast Reko von Gef an Kopf u Ha m synth Patch Graft, So
39.50.10↔	Angiopl o Athrkt an snst(n) NHzkrgrf(n) m Blln, n.n.bz.	39.57.20↔	Plst Rk v Gf d ob Extrm m synth Ptch Grft, n.n.bz.
39.50.11↔	Angiopl o Athrkt an snst(n) NHzkrgrf(n) m Enf Blln	39.57.21↔	Plast Reko von Aa d ob Extrem m synth Patch Graft
39.50.12↔	Angiopl o Athrkt an snst(n) NHzkrgrf(n) m ctng Blln	39.57.22↔	Plst Rk d V. sbcl, V. axll u V. brchiocphlc m synth Ptch Grft
39.50.13↔	Angiopl o Athrkt an snst(n) NHzkrgrf(n) m KryplstieBlln	39.57.23↔	Plst Rk v snst tief Vv d ob Extrem m synth Ptch Grft
39.50.14↔	Angiopl o Athrkt an snst(n) NHzkrgrf(n) m Drg eltgng Blln	39.57.29↔	Plast Reko von Gef d ob Extrem m synth Patch Graft, So
39.50.19↔	Angiopl o Athrkt an snst(n) NHzkrgrf(n) m S Blln		
39.50.20↔	Angiopl Blade Laserangpl an sonst(n) NiHerzkrgef(en)		
39.50.21↔	Angiopl Thrombektomie an sonstigem(n) NiHerzkrgef(en)		
39.50.22↔	Angiopl Rotationsthromekt an sonst(n) NiHerzkrgef(en)		
39.50.99↔	Angiopl o Athrkt an sonstigem(n) NiHerzkrgef(en), So		
39.51.00↔	Aneurysma-Clipping, n.n.bez.		

39.57.30↔	Plast Reko von thor Gef m synth Patch Graft, n.n.bez.	39.59.71↔	Sonstige plastische Rekonstruktion der V. cava inferior
39.57.31↔	Plast Reko d thorakalen Aort m synth Patch Graft	39.59.72↔	Sonstige plastische Rekonstruktion der V. iliaca
39.57.32↔	Plast Reko d V. pulmon m synthetischem Patch Graft	39.59.79↔	Sonstige Plast Rekonstruktion von abd Venen, sonstige
39.57.33↔	Plast Reko d V. cava superior m synth Patch Graft	39.59.80↔	Sonstige Plast Reko von Gef d unteren Extrem, n.n.bez.
39.57.39↔	Plast Reko von thorakalen Gef m synth Patch Graft, So	39.59.81↔	Sonstige Plast Rekonstruktion von Aa d unteren Extrem
39.57.40↔	Plast Reko abd Aa m synthetischem Patch Graft, n.n.bez.	39.59.82↔	Sonstige plastische Rekonstruktion der V. femoralis
39.57.41↔	Plast Reko d abd Aort m synthetischem Patch Graft	39.59.83↔	Sonstige plastische Rekonstruktion der V. poplitea
39.57.42↔	Plast Reko d Truncus coeliacus m synth Patch Graft	39.59.88↔	So Plast Reko von sonst tiefen Venen d unteren Extrem
39.57.43↔	Plast Reko d A. gastrica m synthetischem Patch Graft	39.59.89↔	Sonstige Plast Reko von Gef d unteren Extrem, sonstige
39.57.44↔	Plast Reko d A. hepatica m synthetischem Patch Graft	39.59.90↔	Sonstige Plast Reko e Gefässes, Venenklappenplastik
39.57.45↔	Plast Reko d A. lienalis m synthetischem Patch Graft	39.59.99↔	Sonstige plastische Rekonstruktion eines Gefässes, sonstige
39.57.46↔	Plast Reko d A. renalis m synthetischem Patch Graft	39.71.00↔	Endovask Implantation e Grafts in Aort abd, n.n.bez.
39.57.47↔	Plast Reko d A. mesenterica m synthetischem Patch Graft	39.71.10↔	Endvsk Implnt e Grfts i Art abd, aortoil, oh Fnstr o Seitn
39.57.48↔	Plast Reko d A. iliaca m synthetischem Patch Graft	39.71.11↔	Endvsk Implnt e Grfts i Art abd, aortoil, m Fnstr o Seitn
39.57.49↔	Plast Reko abd Aa m synthetischem Patch Graft, sonstige	39.71.12↔	Endvsk Implnt e Grfts i Art abd, Bfprt, aorb, oh Fnstr o Seitn
39.57.50↔	Plast Reko abd Venen m synth Patch Graft, n.n.bez.	39.71.13↔	Endvsk Implnt e Grfts i Art abd, Bfprt, aorb, m Fnstr o Seitn
39.57.51↔	Plast Reko d V. cava inferior m synth Patch Graft	39.71.99↔	Endovask Implantation e Grafts in Aort abd, sonstige
39.57.52↔	Plast Reko d V. iliaca m synthetischem Patch Graft	39.72.00↔	Endovask Plast Reko o Okkl v Gef a Kopf u Ha, n.n.bez.
39.57.59↔	Plast Reko abd Venen m synthetischem Patch Graft, So	39.72.10↔	Selektive Embolisation von intrakraniellen Gefässen, n.n.bez.
39.57.60↔	Plst Rk v Gf d unt Extrm m synth Ptch Grft, n.n.bz.	39.72.11↔	Selektive Emb von intrakr Gef m Partikeln oder Metsp
39.57.61↔	Plast Reko von Aa d unteren Extrem m synth Patch Graft	39.72.12↔	SI Emb v intrkr Gf m emb Flüssgk, ablösb Bllns o Schrmn
39.57.62↔	Plast Reko d V. fem und V. poplitea m synth Patch Graft	39.72.19↔	Selektive Embolisation von intrakraniellen Gefässen, sonstige
39.57.63↔	Plst Rk v snst tief Vv d unt Extrm m synth Ptch Grft	39.72.20↔	Sel Emb von extrkr Gef d Kopfes und d Halses, n.n.bez.
39.57.64↔	Plst Rk v obrfl Vv d Obsrchnkls m synth Ptch Grft	39.72.21↔	Sel Emb v extrkr Gef d Kopfes u d Halses m Part o Metsp
39.57.69↔	Plast Reko von Gef d unt Extrem m synth Patch Graft, So	39.72.22↔	SI Embextrk GfKpfs/d Hlssemb Flüssgk, ablösb Bllns/Schrmn
39.57.99↔	Plast Reko m synthetischem Patch Graft, sonstige	39.72.29↔	Sel Emb von extrkr Gef d Kopfes und d Halses, sonstige
39.58↔	Plast Reko eines Blutgef mit Patch Graft n.n.bez.	39.72.30↔	Perkutantransluminale Emb e Gefmi d Mikrok, n.n.bez.
39.59.00↔	Sonstige plastische Rekonstruktion eines Gefässes, n.n.bez.	39.72.31↔	Perktranslum Emb e Gefmi d Mikrok Verw v ein Mikrkath
39.59.10↔	Transposition von Arterien, n.n.bez.	39.72.32↔	Perktranslum Emb e Gefmi d Mikrok Verw v 2 Mikrkath
39.59.11↔	Transposition der extrakraniellen A. vertebrales	39.72.33↔	Perktranslum Emb e Gefmi d Mikrok Verw v 3 Mikrkath
39.59.12↔	Transposition von sonstigen extrkr Aa an Kopf und Hals	39.72.34↔	Perktranslum Emb e Gefmi d Mikrok Verw v 4 Mikrkath
39.59.13↔	Transposition von Arterien der oberen Extremität	39.72.35↔	Perktranslum Emb e Gefmi d Mikrok Verw v funf Mikrkath
39.59.14↔	Transposition von thorakalen Arterien	39.72.39↔	Perktranslum Emb e Gefmi d Mikrok Verw v merh Mikrkath
39.59.15↔	Transposition der A. gastrica, A. hepatica und A. lienalis	39.72.99↔	Endovask Plast Reko o Okkl von Gef a Kopf und Ha, So
39.59.16↔	Transposition der A. renalis	39.73.00↔	Endovask Implant e Graft an d thorakalen Aort, n.n.bez.
39.59.17↔	Transposition der A. mesenterica	39.73.10↔	Endvsk Implnt e Grfts i d Art thrcc, oh Fnstr o Seitn
39.59.18↔	Transposition sonstiger viszeraler Arterien	39.73.11↔	Endvsk Implnt e Grfts i d Art thrcc, m Fnstr o Seitn
39.59.19↔	Transposition der A. iliaca	39.73.20↔	Endovask Implant e Grafts i d Aort thoracoabdominalis
39.59.20↔	Transposition von sonstigen abdominalen Arterien	39.73.99↔	Endovask Implant e Graft an d thorakalen Aort, sonstige
39.59.21↔	Transposition von Arterien der unteren Extremität	39.74.00↔	Endovask Entf e Obstr von Kopf und Hals(en), n.n.bez.
39.59.29↔	Transposition von Arterien, sonstige	39.74.10↔	Fremdkentf aus Gefässen d Kopfes und d Halses, n.n.bez.
39.59.30↔	Sonstige Plast Reko von Gef an Kopf und Ha, n.n.bez.	39.74.11↔	Fremdkörperentfernung aus intrakraniellen Gefässen
39.59.31↔	Sonstige plastische Rekonstruktion e intrakr Gefässes	39.74.12↔	Fremdkentf aus extrkr Gefässen d Kopfes und d Halses
39.59.32↔	Sonstige Plast Rekonstruktion d extrkr A. vertebrales	39.74.20↔	Sel Thrombolysse von Gef d Kopfes und d Halses, n.n.bez.
39.59.33↔	So Plast Reko von extrkr Aa an Kopf und Ha, So	39.74.21↔	Selektive Thrombolysse von intrakraniellen Gefässen
39.59.34↔	Sonstige plastische Rekonstruktion der V. jugularis	39.74.22↔	Sel Thrombolysse von extrkr Gef d Kopfes und d Halses
39.59.39↔	Sonstige Plast Reko von Gef an Kopf und Ha, sonstige	39.74.99↔	Endovask Entf e Obstr von Kopf und Hals(en), sonstige
39.59.40↔	Sonstige Plast Reko von Gef d ob Extrem, n.n.bez.	39.75.00↔	Perktransluminale Gefintervention, So Gef, n.n.bez.
39.59.41↔	Sonstige plastische Rekonstruktion von Aa d ob Extrem	39.75.01↔	Perkutan-transluminale Fremdkörperentf
39.59.42↔	S Plst Rk d V. sbcl, V. axll u V. brchiophlc	39.75.10↔	Prktrmslm Gfntvntion, S Gf, Kthrsystm v Rknlstion v Ttlvrschlüss
39.59.48↔	So Plast Reko von sonstigen tiefen Venen d ob Extrem	39.75.11↔	Perktranslum Gefintervention, So Gef, Rotationsthromekt
39.59.49↔	Sonstige Plast Reko von Gef d ob Extrem, sonstige	39.75.12↔	Perktransluminale Gefintervention, So Gef, Laserangpl
39.59.50↔	Sonstige Plast Reko von thorakalen Gef, n.n.bez.	39.75.13↔	Prktrmslm Gfntvntion, S Gf, AntEmblieSyst (prph o vscri Gf)
39.59.51↔	Sonstige plastische Rekonstruktion der thorakalen Aorta	39.75.14↔	Perktransluminale Gefintervention, So Gef, Athreth
39.59.52↔	Sonstige plastische Rekonstruktion der A. pulmonalis	39.75.15↔	Perktranslum Gefintervention, So Gef, sel Thrombol
39.59.53↔	Sonstige Plast Reko von thorakalen Aa, sonstige	39.75.99↔	Perktransluminale Gefintervention, So Gef, So
39.59.54↔	Sonstige plastische Rekonstruktion der V. pulmonalis	39.79.00↔	So endovask Korr (von Aneur) an sonstigen Gef, n.n.bez.
39.59.55↔	Sonstige plastische Rekonstruktion der V. cava superior	39.79.10↔	Endovask Implant e Grafts an sonstigen Gef, n.n.bez.
39.59.59↔	Sonstige Plast Reko von thorakalen Gef, sonstige	39.79.11↔	Endovaskuläre Implantation eines Grafts an Viszeralgefässen
39.59.60↔	Sonstige plastische Rekonstruktion von abd Aa, n.n.bez.	39.79.12↔	Endovaskuläre Implantation eines Grafts an Gefässen des Beckens
39.59.61↔	Sonstige plastische Rekonstruktion der abdominalen Aorta	39.79.13↔	Endovaskuläre Implantation eines Grafts an abdominalen Gefässen
39.59.62↔	Sonstige plastische Rekonstruktion des Truncus coeliacus	39.79.19↔	Endovask Implant e Grafts an sonstigen Gef, sonstige
39.59.63↔	Sonstige plastische Rekonstruktion der A. gastrica	39.79.20↔	CoilEmb oder Verschluss von sonstigen Gef, n.n.bez.
39.59.64↔	Sonstige plastische Rekonstruktion A. hepatica	39.79.21↔	CoilEmb oder Verschluss von Gefässen d oberen Extrem
39.59.65↔	Sonstige plastische Rekonstruktion der A. lienalis	39.79.22↔	Coil-Embolisation oder -Verschluss der Aorta
39.59.66↔	Sonstige plastische Rekonstruktion der A. renalis	39.79.23↔	Coil-Embolisation oder -Verschluss des Ductus arteriosus apertus
39.59.67↔	Sonstige plastische Rekonstruktion der A. mesenterica	39.79.24↔	Coil-Embolisation oder -Verschluss von thorakalen Gefässen
39.59.68↔	Sonstige plastische Rekonstruktion der A. iliaca		
39.59.69↔	Sonstige plastische Rekonstruktion von abd Aa, sonstige		
39.59.70↔	Sonstige Plast Rekonstruktion von abd Venen, n.n.bez.		

39.79.25↔	Coil-Embolisation oder -Verschluss von viszerale Gefäßen	39.79.72↔	Kathetertechnischer Verschluss mittels Laser, an der Aorta
39.79.26↔	Coil-Embolisation oder -Verschluss von abdominalen Gefäßen	39.79.74↔	Kathetertech Verschluss mitt Laser, an thorakalen Gef
39.79.27↔	CoilEmb oder Verschluss von Gefäßen d unteren Extrem	39.79.75↔	Kathetertech Verschluss mitt Laser, an Gef d unt Extrem
39.79.28↔	Coil-Embolisation oder -Verschluss von spinalen Gefäßen	39.79.76↔	Kathetertech Verschluss mitt Laser, an viszerale Gef
39.79.29↔	CoilEmb oder Verschluss von sonstigen Gef, sonstige	39.79.77↔	Kathetertech Verschluss mittels Laser, an abd Gef
39.79.30↔	Sel Emb m emb Flüssigk von sonstigen Gef, n.n.bez.	39.79.79↔	Kathetertech Verschluss v Aa mitt Laser, sonst Gef, So
39.79.31↔	Selektive Emb mit emb Flüssigk von Gef d oberen Extrem	39.79.80↔	Kthtrrch Vrschl v A mtt Rdiofq snst Gf, n.n.bz.
39.79.32↔	Selektive Emb mit embolisierenden Flüssigkeiten d Aort	39.79.81↔	Kathetertech Verschluss mitt Radiofq an Aa d ob Extrem
39.79.33↔	Selektive Emb mit emb Flüssigk d Duct arterios apertus	39.79.82↔	Kathetertech Verschluss mittels Radiofrequenz an d Aort
39.79.34↔	Selektive Emb mit emb Flüssigk von thorakalen Gefäßen	39.79.84↔	Kathetertech Verschluss mitt Radiofq an thorakalen Gef
39.79.35↔	Selektive Emb mit emb Flüssigk von viszerale Gefäßen	39.79.85↔	Kathetertech Verschl mitt Radiofq an Gef d unt Extrem
39.79.36↔	Selektive Emb mit emb Flüssigkeiten von abd Gefäßen	39.79.86↔	Kathetertech Verschluss mitt Radiofq an viszerale Gef
39.79.37↔	Selektive Emb mit emb Flüssigk von Gef d unteren Extrem	39.79.87↔	Kathetertech Verschluss mitt Radiofrequenz an abd Gef
39.79.38↔	Selektive Emb mit emb Flüssigk von spinalen Gefäßen	39.79.89↔	Kathetertech Verschluss mitt Radiofq an sonst Gef, So
39.79.39↔	Sel Emb m emb Flüssigk von sonstigen Gef, sonstige	39.79.99↔	So endovask Korr (von Aneur) an sonstigen Gef, So
39.79.40↔	Sel Emb m ablösb Ballons von sonstigen Gef, n.n.bez.	39.8x.00↔	Op a Glom carot, Sin caroticus u and Paraggl, n.n.bez.
39.79.41↔	Selektive Emb m ablösb Ballons von Gef d oberen Extrem	39.8x.10↔	Exploration des Glomus caroticum und anderer Paraganglien
39.79.42↔	Selektive Embolisation mit ablösbaren Ballons der Aorta	39.8x.11↔	Exzision des Glomus caroticum und anderer Paraganglien
39.79.43↔	Selektive Emb m ablösb Ballons d Duct arterios apertus	39.8x.99↔	Op a Glom carot, Sin caroticus und and Paraggl, So
39.79.44↔	Selektive Emb mit ablösb Ballons von thorakalen Gefäßen	39.90.00↔	Enstz v prph Gfstn(s) oh MdFreistzng, n.n.bz.
39.79.45↔	Selektive Emb mit ablösb Ballons von viszerale Gefäßen	39.90.10↔	Einsetz von Gefässt in nichtkardiale Gef, bare Stents
39.79.46↔	Selektive Emb mit ablösb Ballons von abd Gefäßen	39.90.11↔	Einsetz v Gefässt i NiKard Gef, bioresorbierbare Stent
39.79.47↔	Selektive Emb mit ablösb Ballons von spinalen Gefäßen	39.90.12↔	Enstz v Gefässt i NKrd Gf, Grsslmng Stnt n.n.bz.
39.79.48↔	Selektive Emb m ablösb Ballons von Gef d unteren Extrem	39.90.13↔	Enstz v Gefässt i NKrd Gf, Grsslmng Stnt ungcvr
39.79.49↔	Sel Emb m ablösb Ballons von sonstigen Gef, sonstige	39.90.14↔	Enstz v Gefässt i NKrd Gf, Grsslmng Stnt gcvr
39.79.50↔	Selektive Emb mit Schirmen von sonstigen Gef, n.n.bez.	39.90.15↔	Enstz v Gefässt i NKrd Gf, cvrd Stnt(Stntgr): Nianeurysmtschn Gf
39.79.51↔	Selektive Emb mit Schirmen von Gefäßen d oberen Extrem	39.90.19↔	Einsetz von Gefässt i nichtKard Gef, sonstige Stents
39.79.52↔	Selektive Embolisation mit Schirmen der Aorta	39.90.30↔	Enstz v übrlng Stnt (>10 cm) i NKrd Gf, n.n.bz.
39.79.53↔	Selektive Emb mit Schirmen d Duct arterios apertus	39.90.31↔	Einsetz von überlange bare Stent (>10 cm) i NiKard Gef
39.79.54↔	Selektive Embolisation mit Schirmen von thorakalen Gefäßen	39.90.32↔	Einsetz v überlange covered Stent (>10 cm) i NiKard Gef
39.79.55↔	Selektive Embolisation mit Schirmen von viszerale Gefäßen	39.90.39↔	Einsetz von überlange Stents (>10 cm) i NiKard Gef, So
39.79.56↔	Selektive Embolisation mit Schirmen von abdominalen Gefäßen	39.91↔	Freilegung eines Gefässes
39.79.57↔	Selektive Emb mit Schirmen von Gefäßen d unteren Extrem	39.99.00↔	Sonstige Operationen an Blutgefäßen, n.n.bez.
39.79.58↔	Selektive Embolisation mit Schirmen von spinalen Gefäßen	39.99.10↔	Aortopexie
39.79.59↔	Selektive Emb mit Schirmen von sonstigen Gef, sonstige	39.99.20↔	Operationen bei kongenitalen Gefäßanomalien, n.n.bez.
39.79.60↔	Selektive Emb mit Partikeln von sonstigen Gef, n.n.bez.	39.99.21↔	Op b kngntlr Anmlie d Artnsthms (Stns) o b untrbrchnm Artnbgn
39.79.61↔	Selektive Emb mit Partikeln von Gefäßen d oberen Extrem	39.99.22↔	Op b kong Anom d A. o V. pulmonalis o b A. lusoria
39.79.62↔	Selektive Embolisation mit Partikeln der Aorta	39.99.23↔	Operationen bei kongenitalen Anomalien der V. cava
39.79.63↔	Selektive Emb mit Partikeln d Duct arterios apertus	39.99.24↔	Op b kong Kollateralgefäßen und Unifokalisierung
39.79.64↔	Selektive Embolisation mit Partikeln von thorakalen Gefäßen	39.99.30↔	Kathinterv Verschluss d Duct arterios Botalli, n.n.bez
39.79.65↔	Selektive Embolisation mit Partikeln von viszerale Gefäßen	39.99.31↔	Kathinterv Verschluss d Duct arterios Botalli, mit Coil
39.79.66↔	Selektive Embolisation mit Partikeln von abdominalen Gefäßen	39.99.32↔	Kthntrv Vrschl d Dct artrios Btll, m AmpltzDctOccldr
39.79.67↔	Selektive Emb mit Partikeln von Gef d unteren Extrem	39.99.38↔	Kathinterv Verschluss d Duct arterios Botalli, sonstige
39.79.68↔	Selektive Embolisation mit Partikeln von spinalen Gefäßen	39.99.39↔	Operationen bei sonstigen kongenitalen Gefäßanomalien
39.79.69↔	Selektive Emb mit Partikeln von sonstigen Gef, sonstige	39.99.99↔	Sonstige Operationen an Blutgefäßen, sonstige
39.79.70↔	Kthtrrch Vrschl v A mtt Lsr, snst Gf, n.n.bz.	44.44↔	Katheterembolisation zur Blutstillung in Magen oder Duodenum
39.79.71↔	Kathetertech Verschluss mitt Laser, an Aa d ob Extrem		

Prozedur F28-3

27.55.00↔	Vollhauttransplantat an Lippe und Mund, n.n.bez.	86.63.12↔	Kleinflächiges Vollhauttransplantat an Schulter und Oberarm
27.55.10↔	Kleinflächiges Vollhauttransplantat an Lippe und Mund	86.63.13↔	Kleinflächiges Vollhauttransplantat an den Unterarm
27.55.20↔	Großflächiges Vollhauttransplantat an Lippe und Mund	86.63.15↔	Kleinfl Vollhauttransplantat an Bruw, Bauch und Rücken
27.55.99↔	Vollhauttransplantat an Lippe und Mund, sonstige	86.63.16↔	Kleinfl Vollhauttransplantat an d Leisten und Genreg
27.56.00↔	Sonstiges Hauttransplantat an Lippe und Mund, n.n.bez.	86.63.17↔	Kleinflächiges Vollhauttransplantat an das Gesäß
27.56.10↔	Kleinflächiges Spalthauttransplantat an Lippe und Mund	86.63.18↔	Kleinfl Vollhauttransplantat an Os und Unterschenkel
27.56.20↔	Großflächiges Spalthauttransplantat an Lippe und Mund	86.63.19↔	Kleinflächiges Vollhauttransplantat an andere Lokalisation
27.56.30↔	Kleinflächige heterologe Hauttransplantation an die Lippe	86.63.1a↔	Kleinflächiges Vollhauttransplantat an den Fuß
27.56.40↔	Grossflächig heterologe Hauttransplantation an die Lippe	86.63.20↔	Grofl VollhautTx an D Kopf (auss Lip und Mund)
27.56.50↔	Kleinflächige homologe Hauttransplantation an die Lippe	86.63.21↔	Großflächiges Vollhauttransplantat an den Hals
27.56.60↔	Grossflächig homologe Hauttransplantation an die Lippe	86.63.22↔	Großflächiges Vollhauttransplantat an Schulter und Oberarm
27.56.99↔	Sonstiges Hauttransplantat an Lippe und Mund, sonstige	86.63.23↔	Großflächiges Vollhauttransplantat an den Unterarm
86.62.00↔	Sonstiges Hauttransplantat an die Hand, n.n.bez.	86.63.25↔	Grofl Vollhauttransplantat an Bruw, Bauch und Rücken
86.62.10↔	Kleinflächiges Spalthauttransplantat an die Hand	86.63.26↔	Grofl Vollhauttransplantat an d Leisten und Genreg
86.62.20↔	Großflächiges Spalthauttransplantat an die Hand	86.63.27↔	Großflächiges Vollhauttransplantat an das Gesäß
86.62.99↔	Sonstiges Hauttransplantat an die Hand, sonstiges	86.63.28↔	Grofl Vollhauttransplantat an Os und Unterschenkel
86.63.00↔	Vollhauttransplantat an andere Lokalisationen, n.n.bez.	86.63.29↔	Großflächiges Vollhauttransplantat an andere Lokalisation
86.63.10↔	Kleinfl VollhautTx an D Kopf (auss Lip und Mund)	86.63.2a↔	Großflächiges Vollhauttransplantat an den Fuß
86.63.11↔	Kleinflächiges Vollhauttransplantat an den Hals	86.63.99↔	Vollhauttransplantat an andere Lokalisation, sonstige

ADRG F29**Frührehabilitation bei Krankheiten und Störungen des Kreislaufsystems, mit bestimmter OR-Prozedur, ausser kardiothorakale Eingriffe**

Frührehabilitation und Bestimmte OR-Prozeduren

DRG F29Z**Frührehabilitation bei Krankheiten und Störungen des Kreislaufsystems, mit bestimmter OR-Prozedur, ausser kardiothorakale Eingriffe****ADRG F30****Operation bei komplexem angeborenen Herzfehler oder Hybridchirurgie bei Kindern**

Prozedur in Tabelle F30-2 oder Hauptdiagnose in Tabelle F30-1 und Prozedur in Tabelle F30-3 oder Prozedur in Tabelle F30-4 und Alter < 16 Jahre

DRG F30Z**Operation bei komplexem angeborenen Herzfehler oder Hybridchirurgie bei Kindern****Hauptdiagnose F30-1**

Q20.0	Truncus arteriosus communis	Q20.8	Sonst angeb Fehlbildung Herzhöhlen u verbind Strukturen
Q20.1	Re Doppelausstromventrikel [Double outlet right ventricle]	Q22.0	Pulmonalklappenatresie
Q20.2	Linker Doppelausstromventrikel [Double outlet left ventricle]	Q22.6	Hypoplastisches Rechtsherzsyndrom
Q20.3	Diskordante ventrikuloarterielle Verbindung	Q23.4	Hypoplastisches Linksherzsyndrom
Q20.4	Doppeleinstromventrikel [Double inlet ventricle]	Q25.2	Atresie Aorta
Q20.5	Diskordante atrioventrikuläre Verbindung	Q25.5	Atresie A pulmonalis
Q20.6	Vorhofisomerismus	Q26.2	Totale Fehleinmündung Lungenvenen

Prozedur F30-2

35.25.00↔	Pulmonalklappenersatz mit Graft, n.n.bez.	35.83↔	Totale Rekonstruktion des Truncus arteriosus
35.25.10↔	Pulmonalklappenersatz mit Graft, Bioprothese	35.84↔	Totalkorr d Transp d gross Gef, ni andorts klass
35.25.20↔	Implant e Klappentr Gefprothese, biol Pulmonalklappe	37.99.21↔	Korrektur eines Double-outlet-right-ventricle vom Fallot-Typ
35.25.99↔	Pulmonalklappenersatz mit Graft, sonstige	37.99.22↔	Korrektur eines sonstigen Double-outlet-right-ventricle
35.26.00↔	Sonstiger Pulmonalklappenersatz, n.n.bez.	37.99.23↔	Op an e funktionell/morphologisch univentrikulären Herz
35.26.10↔	Minimal-invasive Implantation einer Pulmonalklappe, n.n.bez.	37.99.24↔	Korrektur eines Cor triatriatum
35.26.19↔	Minimal-invasive Implantation einer Pulmonalklappe, sonstige	37.99.25↔	Korrektur eines Absent Pulmonary Valve Syndrom
35.26.20↔	Implant e Klappentr Gefprothese, Mech Pulmonalklappe	39.21.00↔	Anastomose von der V. cava zur A. pulmonalis, n.n.bez.
35.26.99↔	Sonstiger Pulmonalklappenersatz, sonstige	39.21.10↔	GlennOp an e funktionell/morphologisch univentr Herz
35.81↔	Totalkorrektur einer Fallot-Tetralogie	39.21.99↔	Anastomose von der V. cava zur A. pulmonalis, sonstige
35.82↔	Totalkorrektur von total falsch mündenden Pulmonalvenen		

Prozedur F30-3

35.00↔	Valvulotomie am geschlossenen Herzen, Klappe nicht bezeichnet	35.19.00↔	Valvuloplastik a off Herz, oh Ers, So Klap, n.n.bez.
35.01↔	Valvulotomie am geschlossenen Herzen, Aortenklappe	35.19.10↔	Rk e AVKlp a off Herz, oh Ers, b kng Klppnm d Hr
35.02↔	Valvulotomie am geschlossenen Herzen, Mitralklappe	35.19.11↔	Rk e Trncsklp a off Herz, oh Ers, b kng Klppnm d Hr
35.03↔	Valvulotomie am geschlossenen Herzen, Pulmonalklappe	35.19.99↔	Valvuloplastik a off Herz, oh Ers, So Klap, So
35.04↔	Valvulotomie am geschlossenen Herzen, Trikuspidalklappe	35.20↔	Herzklappenersatz, Klappe nicht bezeichnet
35.10↔	ValvPlast am off Herz, ohne Ersatz, Klap nicht bez	35.21.00↔	Aortenklappenersatz mit Graft, n.n.bez.
35.11.00↔	Valvuloplastik d Aortklapp a off Herz, oh Ers, n.n.bez.	35.21.10↔	Aortenklappenersatz mit Graft, Bioprothese
35.11.10↔	Valvulotomie der Aortenklappe am offenen Herzen	35.21.20↔	Implant e klappentragenden Gefprothese, biol Aortklapp
35.11.20↔	Rk d Artklp a off Hr, oh Ers, b kng Klppnm d Hr	35.21.99↔	Aortenklappenersatz mit Graft, sonstige
35.11.99↔	Valvuloplastik d Aortklapp a off Herz, oh Ers, sonstige	35.22.00↔	Sonstiger Aortenklappenersatz, n.n.bez.
35.12.00↔	Valvuloplastik d Mitralkl a off Herz, oh Ers, n.n.bez.	35.22.10↔	Minimal-invasive Implantation einer Aortenklappe, n.n.bez.
35.12.10↔	Valvulotomie der Mitralklappe am offenen Herzen	35.22.19↔	Minimal-invasive Implantation einer Aortenklappe, sonstige
35.12.11↔	Segelrekonstruktion der Mitralklappe am offenen Herzen	35.22.20↔	Aortenklappenersatz durch Autotransplantation [Ross-Operation]
35.12.20↔	Rk d Mtrkl a off Hr, oh Ers, b kng Klppnm d Hr	35.22.30↔	Implant e klappentr Gefprothese, mechanische Aortklapp
35.12.99↔	Valvuloplastik d Mitralkl a off Herz, oh Ers, sonstige	35.22.99↔	Sonstiger Aortenklappenersatz, sonstige
35.13.00↔	Valvuloplastik d Pulmklapp a off Herz, oh Ers, n.n.bez.	35.23↔	Mitralklappenersatz mit Graft
35.13.10↔	Valvulotomie der Pulmonalklappe am offenen Herzen	35.24↔	Sonstiger Mitralklappenersatz
35.13.20↔	Rk d Plmkklp a off Hr, oh Ers, b kng Klppnm d Hr	35.25.00↔	Pulmonalklappenersatz mit Graft, n.n.bez.
35.13.99↔	Valvuloplastik d Pulmklapp a off Herz, oh Ers, sonstige	35.25.10↔	Pulmonalklappenersatz mit Graft, Bioprothese
35.14.00↔	Valvplast d Trikusklap a off Herz, oh Ers, n.n.bez.	35.25.20↔	Implant e klappentr Gefprothese, biol Pulmonalklappe
35.14.10↔	Valvulotomie der Trikuspidalklappe am offenen Herzen	35.25.99↔	Pulmonalklappenersatz mit Graft, sonstige
35.14.11↔	Segelrekonstruktion der Trikuspidalklappe am offenen Herzen	35.26.00↔	Sonstiger Pulmonalklappenersatz, n.n.bez.
35.14.20↔	Rk d Trkspklp a off Hr, oh Ers, b kng Klppnm d Hr	35.26.10↔	Minimal-invasive Implantation einer Pulmonalklappe, n.n.bez.
35.14.99↔	Valvuloplastik d Trikusklap a off Herz, oh Ers, So	35.26.19↔	Minimal-invasive Implantation einer Pulmonalklappe, sonstige

35.26.20↔	Implant e klappentr Gefprothese, Mech Pulmonalklappe	35.98.99↔	Sonstige Operationen an Herzsepten, sonstige
35.26.99↔	Sonstiger Pulmonalklappenersatz, sonstige	35.99.00↔	Sonstige Operationen an Herzklappen, n.n.bez.
35.27↔	Trikuspidalklappenersatz mit Graft	35.99.10↔	Sonstige Operationen b kong Klappanom d Herz, n.n.bez.
35.28↔	Sonstiger Trikuspidalklappenersatz	35.99.11↔	Sonstige Operationen b kong Klappanom d Herz, Aortklapp
35.29.00↔	Herzklappenersatz, sonstige Klappe, n.n.bez.	35.99.12↔	Sonstige Operationen b kong Klappanom d Herz, Mitralkl
35.29.10↔	Ers d AVKlappe b kongenitalen Klappenanomalien d Herz	35.99.13↔	Sonstige Op b kong Klappanom d Herz, Pulmonalklappe
35.29.20↔	Ers d TruncusKlap b kongenitalen Klappanom d Herz	35.99.14↔	Sonstige Op b kong Klappanom d Herz, Trikuspidalklappe
35.29.99↔	Herzklappenersatz, sonstige Klappe, sonstige	35.99.15↔	So Op b kong Klappanom d Herz, AV o Trunkusklappe
35.31↔	Papillarmuskeloperation	35.99.19↔	Sonstige Op b kong Klappanom d Herz, sonstige Klap
35.32↔	Sehnenfaden-Operation	35.99.20↔	Sonstige Operationen an Herzklappen, minimal-invasiv
35.33.00↔	Anuloplastik, n.n.bez.	35.99.99↔	Sonstige Operationen an Herzklappen, sonstige
35.33.10↔	Anuloplastik der Mitralklappe, n.n.bez.	36.03↔	Koronarangioplastik am offenen Thorax
35.33.11↔	Anuloplastik der Mitralklappe, offen	36.09↔	Sonstige Koronararterien-Desobliteration
35.33.19↔	Anuloplastik der Mitralklappe, sonstige	36.10.00↔	Aortokoronarer Bypass zur Myokard-Revaskularisation, n.n.bez.
35.33.99↔	Anuloplastik, sonstige	36.10.11↔	Aortokor Byp zur MyokRevaskularisation, konv Technik
35.34↔	Infundibulektomie	36.10.12↔	Aortokor Byp zur MyokRevask, d mininv Technik
35.35.00↔	Operationen an den Trabeculae carneae cordis, n.n.bez.	36.10.19↔	Aortokor Byp zur MyokRevask, sonstige Technik
35.35.10↔	Subvalvuläre fibröse o muskuläre Res an d Aortklapp	36.10.99↔	Aortokoronarer Bypass zur Myokard-Revaskularisation, sonstige
35.35.99↔	Operationen an den Trabeculae carneae cordis, sonstige	36.11.00↔	(Aorto)koronarer Byp an e einz Koronararterie, n.n.bez.
35.39.00↔	Op an and an d Herzkl angrenz Strukturen, n.n.bez.	36.11.11↔	(Aorto)koronarer Byp an e einz Korart, konv Technik
35.39.10↔	Supravalvuläre Resektion, Herzklappe, n.n.bez.	36.11.12↔	(Aorto)koro Byp an e einz Korart, d mininv Technik
35.39.11↔	Supravalvuläre Resektion, Aortenklappe	36.11.19↔	(Aorto)koronarer Byp an e einz Korart, sonstige Technik
35.39.12↔	Supravalvuläre Resektion, Pulmonalklappe	36.11.99↔	(Aorto)koronarer Byp an e einz Koronararterie, sonstige
35.39.19↔	Supravalvuläre Resektion, sonstige Herzklappe	36.12.00↔	(Aorto)koronarer Bypass an zwei Koronararterien, n.n.bez.
35.39.99↔	Op an and an d Herzkl angrenz Strukturen, sonstige	36.12.11↔	(Aorto)koronarer Byp an 2 Koronararterien, konv Technik
35.41.00↔	Vergrosserung eines bestehenden Vorhofseptumdefektes, n.n.bez.	36.12.12↔	(Aorto)koro Byp an 2 Korart, d minimalinvasive Technik
35.41.10↔	Vergrosserung e besteh Vorhofseptumdefektes, off Tech	36.12.19↔	(Aorto)koro (Aorto)koro Byp an 2 Korart, So Technik
35.41.20↔	Vergross e besteh Vorhofseptumdefektes, geschl Tech	36.12.99↔	(Aorto)koronarer Bypass an zwei Koronararterien, sonstige
35.41.99↔	Vergrosserung eines bestehenden Vorhofseptumdefektes, sonstige	36.13.00↔	(Aorto)koronarer Bypass an drei Koronararterien, n.n.bez.
35.42.00↔	Bildung von Herzseptumdefekten, n.n.bez.	36.13.11↔	(Aorto)koronarer Byp an 3 Koronararterien, konv Technik
35.42.10↔	Bildung von Herzseptumdefekten, offene Technik	36.13.12↔	(Aorto)koro Byp an 3 Korart, d minimalinvasive Technik
35.42.20↔	Bildung von Herzseptumdefekten, geschlossene Technik	36.13.19↔	(Aorto)koronarer Byp an 3 Korart, sonstige Technik
35.42.99↔	Bildung von Herzseptumdefekten, sonstige	36.13.99↔	(Aorto)koronarer Bypass an drei Koronararterien, sonstige
35.43.00↔	Vergross e besteh Ventrikelseptumdefektes, n.n.bez.	36.14.00↔	(Art)kr (Art)kr Byp an 4 u mhr Krrt, n.n.bz.
35.43.10↔	Vergross e besteh Ventrikelseptumdefektes, off Tech	36.14.11↔	(Aorto)koronarer Byp an 4 und mehr Korart, konv Technik
35.43.20↔	Vergross e besteh Ventrikelseptumdefektes, geschl Tech	36.14.12↔	(Aorto)koro Byp an 4 und mehr Korart, d mininv Technik
35.43.99↔	Vergrosserung e besteh Ventrikelseptumdefektes, So	36.14.19↔	(Aorto)koro (Aorto)koro Byp an 4 u mehr Korart, So Tech
35.50↔	Korr von nicht näher bez HerzseptDef mit Prothese	36.14.99↔	(Aorto)koro (Aorto)koro Byp an 4 und mehr Korart, So
35.51↔	Korr eines VHSeptDef mit Prothese, offene Technik	36.15↔	Einf Bypass zwischen A. mamm interna und KorArt
35.53↔	Korrektur Ventrikelseptumdefekt mit Prothese, offener Zugang	36.16↔	Zweifacher A. mamma interna-Koronararterien Bypass
35.54↔	Korrektur von Endokardkissendefekten (AV-Kanal) mit Prothese	36.17↔	Abdomino-koronarer Arterien-Bypass
35.60↔	Korr eines nicht bez HerzseptDef mit Bio-Graft	36.19↔	Sonstige Bypass-Anastomose zur Myokard Revaskularisation
35.61↔	Korrektur eines Vorhofseptumdefektes mit Bio-Graft	36.2↔	Myokard-Revaskularisation mit Arterien-Implantat
35.62↔	Korrektur eines Ventrikelseptumdefektes mit Bio-Graft	36.31↔	Transmyokardiale Revaskularisation am offenen Thorax
35.63↔	Korrektur von Endokardkissendefekten (AV-Kanal) mit Bio-Graft	36.32.00↔	Sonstige transmyokardiale Revaskularisation, n.n.bez.
35.70↔	So ni näher bez Korr von ni näher bez HerzseptDef	36.32.99↔	Sonstige transmyokardiale Revaskularisation, sonstige
35.71↔	Sonstige nicht näher bez Korrektur eines VHSeptDef	36.33↔	Endoskopische transmyokardiale Revaskularisation
35.72.00↔	Korrektur eines Ventrikelseptumdefektes, n.n.bez.	36.34↔	Perkutane transmyokardiale Revaskularisation
35.72.10↔	Verschluss eines erworbenen Ventrikelseptumdefektes	36.39.00↔	Sonstige Herz-Revaskularisation, n.n.bez.
35.72.99↔	Korrektur eines Ventrikelseptumdefektes, sonstige	36.39.10↔	Herz-Revaskularisation durch Koronararterienpatch
35.73↔	So u ni näh bez Korr v Endokardkissendef (AV-Kan)	36.39.11↔	Revision eines Koronararterienbypass
35.82↔	Totalkorrektur von total falsch mündenden Pulmonalvenen	36.39.12↔	Neuanlage eines Koronararterienbypass
35.91↔	Interatriale Transposition des venösen Rückflusses	36.39.13↔	Transposition von Koronararterien
35.92↔	Erzeug eines Cond zw rechtem Ventr und PulmonArt	36.39.14↔	HerzRevask m fr A. mamm intTx (IMATx)
35.93↔	Erzeugen eines Conduits zwischen linkem Ventrikel und Aorta	36.39.99↔	Sonstige Herz-Revaskularisation, sonstige
35.94↔	Erzeugen eines Conduits zwischen Vorhof und Pulmonalarterie	36.91↔	Korrektur eines Koronargefäss-Aneurysmas
35.95.00↔	Revision einer Korrekturoperation am Herzen, n.n.bez.	36.99.00↔	Sonstige Operationen an Herzgefässen n.n.bez.
35.95.10↔	Prothesenrefixation eines Herzklappenersatzes, n.n.bez.	36.99.10↔	Intrakoronare Stammzelltherapie, n.n.bez.
35.95.11↔	Prothesenrefixation eines Aortenklappenersatzes	36.99.11↔	Intrakor Stammzth oh Anr v Stammzfrakt o kult Verm
35.95.12↔	Prothesenrefixation eines Mitralklappenersatzes	36.99.12↔	Intrakor Stammzth m Anr v Stammzfrakt o kult Vermehrung
35.95.13↔	Prothesenrefixation eines Pulmonalklappenersatzes	36.99.19↔	Intrakoronare Stammzelltherapie, sonstige
35.95.14↔	Prothesenrefixation eines Trikuspidalklappenersatzes	36.99.20↔	Operationen bei kongenitalen Anomalien der Herzgefässe
35.95.19↔	Prothesenrefixation eines Herzklappenersatzes, sonstige	36.99.30↔	Rekonstruktion des Koronarostiums
35.95.99↔	Revision einer Korrekturoperation am Herzen, sonstige	36.99.40↔	Sympathektomie der Koronararterien
35.98.00↔	Sonstige Operationen an Herzsepten, n.n.bez.	36.99.99↔	Sonstige Operationen an Herzgefässen, sonstige
35.98.10↔	Prktnntntrsmimln Vrschl e Vhsptmdfks, n.n.bz.	37.10↔	Inzision am Herzen n.n.bez.
35.98.19↔	Perkutanentluminalen Vrschl e Vhseptumdefektes, So	37.11.00↔	Kardiotomie, n.n.bez.
35.98.30↔	Perkutanentluminalen Vrschl e Vsd	37.11.10↔	Epikardiale, endokardiale und epimyokardiale Inzision
		37.11.99↔	Kardiotomie, sonstige
		37.32↔	Aneurysmektomie am Herzen

37.33.00↔	Exz o Destr v and Lös o Gew d Herz, off Zug, n.n.bez.	37.99.19↔	Intramyokardiale Stammzelltherapie, sonstige
37.33.10↔	Exz o Destr a Reizleitungssystem, off Zugang, n.n.bez.	37.99.20↔	Operationen bei kongenitalen Anomalien des Herzens, n.n.bez.
37.33.11↔	Exz o Dstr a Reizleitungssystem, off Zg, abltv Mssn b Tchyrrhythmie	37.99.29↔	Operationen bei kongenitalen Anomalien des Herzens, sonstige
37.33.19↔	Exz o Destr a Reizleitungssystem, off Zugang, sonstige	37.99.30↔	Ligatur eines Herzohres
37.33.20↔	Exz von and Läsion oder Gew d Herzens, offener Zugang	37.99.80↔	Reoperation an Herz und Perikard
37.33.30↔	Destr von and Läsion oder Gew d Herzens, offener Zugang	37.99.99↔	Sonstige Operationen an Herz und Perikard, sonstige
37.33.99↔	Exz o Destr von and Lös o Gew d Herz, off Zugang, So	38.04.00↔	Inzision der Aorta, n.n.bez.
37.35↔	Partielle Ventrikulektomie	38.04.10↔	Inzision von Aorta ascendens und Aortenbogen
37.41↔	Implantation von prothetischem herzunterst Syst	38.04.20↔	Inzision der Aorta descendens
37.49↔	Sonstige plastische Rekonstruktion am Herzen und Perikard	38.04.30↔	Inzision der Aorta abdominalis
37.4x.00↔	Plastische Rekonstruktion von Herz und Perikard, n.n.bez.	38.04.99↔	Inzision der Aorta, sonstige
37.4x.10↔	Naht des Perikardes (nach Verletzung)	38.05.00↔	Inzision von anderen thorakalen Gefässen, n.n.bez.
37.4x.11↔	Plastische Rekonstruktion des Perikards, sonstige	38.05.10↔	Inzision von anderen thorakalen Arterien
37.4x.20↔	Naht des Myokardes (nach Verletzung)	38.05.20↔	Inzision von thorakalen Venen, n.n.bez.
37.4x.21↔	Plastische Rekonstruktion des Myokard, sonstige	38.05.21↔	Inzision von thorakalen tiefen Venen
37.4x.99↔	Plastische Rekonstruktion von Herz und Perikard, sonstige	38.05.29↔	Inzision von thorakalen Venen, sonstige
37.52↔	Implantation eines kompletten Herzersatzsystems	38.05.99↔	Inzision von anderen thorakalen Gefässen, sonstige
37.62↔	Einsetzen von nicht-implantierbarem herzunterstützenden System	38.07.00↔	Inzision von abdominalen Venen, n.n.bez.
37.64.00↔	Entfernung von herzunterstützenden Systemen, n.n.bez.	38.07.10↔	Inzision von tiefen abdominalen Venen, n.n.bez.
37.64.10↔	Entfernung einer intraaortalen Ballonpumpe	38.07.11↔	Inzision der V. cava inferior
37.64.20↔	Entfernung einer extrakorporalen Pumpe	38.07.12↔	Inzision der V. iliaca
37.64.30↔	Entfernung einer parakorporalen Pumpe	38.07.19↔	Inzision von tiefen abdominalen Venen, sonstige
37.64.40↔	Entfernung eines kompletten Herzersatzsystems (Kunstherz)	38.07.99↔	Inzision von abdominalen Venen, sonstige
37.64.50↔	Entfernung einer intrakorporalen Pumpe	38.15.00↔	Endarterektomie der anderen thorakalen Gefässe, n.n.bez.
37.64.60↔	Entfernung eines äußeren Myokardunterstützungssystems	38.15.10↔	Endarterektomie der A. subclavia
37.64.70↔	Entf e transvasal platzierten axial Pumpe zur Kreislunt	38.15.20↔	Endarterektomie des Truncus brachiocephalicus
37.64.99↔	Entfernung von herzunterstützenden Systemen, sonstige	38.15.30↔	Endarterektomie der A. pulmonalis
37.65.00↔	Implant von äusserlichem herzunterst System, n.n.bez.	38.15.40↔	Endarterektomie der V. pulmonalis
37.65.10↔	Implnt (ffn chr) e extrk Pmp (z.B. Kreislp o Zntmp), n.n.bz.	38.15.99↔	Endarterektomie der anderen thorakalen Gefässe, sonstige
37.65.11↔	Implnt (ffn chr) e extrk Pmp (z.B. Kreislp o Zntmp), unvntr	38.34.00↔	Resektion der Aorta mit Anastomose, n.n.bez.
37.65.12↔	Implnt (ffn chr) e extrk Pmp (z.B. Kreislp o Zntmp), bvntr	38.34.10↔	Resektion d Aort ascendens und d Aortenbogens mit Anast
37.65.19↔	Implnt (ffn chr) e extrk Pmp (z.B. Kreislp o Zntmp), S	38.34.20↔	Resektion der Aorta descendens mit Anastomose
37.65.20↔	Implant (offen chir) e parakorporalen Pumpe, n.n.bez.	38.34.30↔	Resektion der Aorta abdominalis mit Anastomose
37.65.21↔	Implant (offen chir) e parak Pumpe, univentrikulär	38.34.99↔	Resektion der Aorta mit Anastomose, sonstige
37.65.22↔	Implant (offen chir) e parakorporalen Pumpe, biventr	38.35.00↔	Resektion von thorakalen Gefässen mit Anastomose, n.n.bez.
37.65.29↔	Implant (offen chir) e parakorporalen Pumpe, sonstige	38.35.10↔	Resektion von thorakalen Arterien mit Anastomose, n.n.bez.
37.65.50↔	Dauer d Bhdl m e univentr extrak Pumpe, n.n.bez.	38.35.11↔	Resektion der A. subclavia mit Anastomose
37.65.51↔	Dauer d Bhdl m e unvntr extrk Pmp: wng als 48 Std	38.35.12↔	Resektion des Truncus brachiocephalicus mit Anastomose
37.65.52↔	Dauer d Bhdl m e unvntr extrk Pmp: 48 bs unt 96 Std	38.35.13↔	Resektion der A. pulmonalis mit Anastomose
37.65.53↔	Dauer d Bhdl m e univentr extrak Pumpe: 96 Std u läng	38.35.19↔	Resektion von thorakalen Arterien mit Anastomose, sonstige
37.65.60↔	Dauer d Bhdl mit e biventr extrak Pumpe, n.n.bez.	38.35.20↔	Resektion von thorakalen Venen mit Anastomose, n.n.bez.
37.65.61↔	Dauer d Bhdl m e biventr extrak Pumpe: wenig als 48 Std	38.35.21↔	Resektion der V. pulmonalis mit Anastomose
37.65.62↔	Dauer d Bhdl m e bvntr extrk Pmp: 48 bs unt 96 Std	38.35.22↔	Resektion der V. subclavia mit Anastomose
37.65.69↔	Dauer d Bhdl mit e biventr extrak Pumpe: mehr Stunden	38.35.23↔	Resektion der V. cava superior mit Anastomose
37.65.99↔	Implant von äusserlichem herzunterst System, sonstige	38.35.28↔	Res von thorakalen von sonstigen tiefen Venen m Anast
37.66.00↔	Einsetz von implantbar herzunterst System, n.n.bez.	38.35.29↔	Resektion von thorakalen Venen mit Anastomose, sonstige
37.66.10↔	Implant (offen chir) e intrakorporalen Pumpe, n.n.bez.	38.35.99↔	Resektion von thorakalen Gefässen mit Anastomose, sonstige
37.66.11↔	Implant (offen chir) e intrakorp Pumpe, univentrikulär	39.0x.00↔	Shunt einer systemischen zur Pulmonalarterie, n.n.bez.
37.66.12↔	Implant (offen chir) e intrakorporalen Pumpe, biventr	39.0x.10↔	Anast zwischen A. subcl und A. pulmon (BlalockTaussig)
37.66.19↔	Implant (offen chir) e intrakorporalen Pumpe, sonstige	39.0x.11↔	Anast zw Aort u A. pulmon dextra (WaterstonCooley)
37.66.99↔	Einsetz von implantbar herzunterst System, sonstige	39.0x.12↔	Anst zw Art dscndns u A. plmn snstr (PittsSmith)
37.67↔	Implantation eines herzmuskelstimulierenden Systems	39.0x.13↔	Anast zwischen A. pulmon sinistra und A. pulmon dextra
37.91↔	Offene Herzmassage	39.0x.20↔	Prothesenshunt zwischen A. pulmonalis und Aorta, zentral
37.99.00↔	Sonstige Operationen an Herz und Perikard, n.n.bez.	39.0x.21↔	Prothesenshunt zwischen A. pulmonalis und Aorta, peripher
37.99.10↔	Intramyokardiale Stammzelltherapie, n.n.bez.	39.0x.22↔	Anlage eines ventrikulär-pulmonalarteriellen Conduit
37.99.11↔	Intramyok Stammzth oh Anr v Stammzfrakt o kult Verm	39.0x.23↔	Pulmonalarteriell Banding
37.99.12↔	Intramyok Stammzth m Anr v Stammzfrakt o kult Verm	39.0x.24↔	Shunt e systemischen z Pulmonart, DamusKayStanselOp
		39.0x.99↔	Shunt einer systemischen zur Pulmonalarterie, sonstige

Prozedur F30-4

00.99.80±↔ Hybridtherapie

ADRG F31**Andere Eingriffe mit Herz-Lungen-Maschine, Alter > 0 Jahre, ohne komplizierende Prozeduren, ohne komplexe Operation**

Mindestens eine Prozedur in Tabelle F31-1 und Prozedur in Tabelle F31-2

DRG F31Z**Andere Eingriffe mit Herz-Lungen-Maschine, Alter > 0 Jahre, ohne komplizierende Prozeduren, ohne komplexe Operation****Prozedur F31-1**

01.21↔	Inzision und Drainage an den kranialen Sinus	35.43.00↔	Vergröss e besteh Ventrikelseptumdefektes, n.n.bez.
35.00↔	Valvulotomie am geschlossenen Herzen, Klappe nicht bezeichnet	35.43.10↔	Vergröss e besteh Ventrikelseptumdefektes, off Tech
35.01↔	Valvulotomie am geschlossenen Herzen, Aortenklappe	35.43.20↔	Vergröss e besteh Ventrikelseptumdefektes, geschl Tech
35.02↔	Valvulotomie am geschlossenen Herzen, Mitralklappe	35.43.99↔	Vergrosserung e besteh Ventrikelseptumdefektes, So
35.03↔	Valvulotomie am geschlossenen Herzen, Pulmonalklappe	35.50↔	Korr von nicht näher bez HerzseptDef mit Prothese
35.04↔	Valvulotomie am geschlossenen Herzen, Trikuspidalklappe	35.51↔	Korr eines VHSeptDef mit Prothese, offene Technik
35.10↔	ValvPlast am off Herz, ohne Ersatz, Klap nicht bez	35.53↔	Korrektur Ventrikelseptumdefekt mit Prothese, offener Zugang
35.11.00↔	Valvuloplastik d Aortklapp a off Herz, oh Ers, n.n.bez.	35.54↔	Korrektur von Endokardkissendefekten (AV-Kanal) mit Prothese
35.11.10↔	Valvulotomie der Aortenklappe am offenen Herzen	35.60↔	Korr eines nicht bez HerzseptDef mit Bio-Graft
35.11.20↔	Rk d Artklp a off Hrz, oh Ers, b kng Klppnm d Hrz	35.61↔	Korrektur eines Vorhofseptumdefektes mit Bio-Graft
35.11.99↔	Valvuloplastik d Aortklapp a off Herz, oh Ers, sonstige	35.62↔	Korrektur eines Ventrikelseptumdefektes mit Bio-Graft
35.12.00↔	Valvuloplastik d Mitralkl a off Herz, oh Ers, n.n.bez.	35.63↔	Korrektur von Endokardkissendefekten (AV-Kanal) mit Bio-Graft
35.12.10↔	Valvulotomie der Mitralklappe am offenen Herzen	35.70↔	So ni näher bez Korr von ni näher bez HerzseptDef
35.12.11↔	Segelrekonstruktion der Mitralklappe am offenen Herzen	35.71↔	Sonstige nicht näher bez Korrektur eines VHSeptDef
35.12.20↔	Rk d Mitrkl a off Hrz, oh Ers, b kng Klppnm d Hrz	35.72.00↔	Korrektur eines Ventrikelseptumdefektes, n.n.bez.
35.12.99↔	Valvuloplastik d Mitralkl a off Herz, oh Ers, sonstige	35.72.10↔	Verschluss eines erworbenen Ventrikelseptumdefektes
35.13.00↔	Valvuloplastik d Pulmklapp a off Herz, oh Ers, n.n.bez.	35.72.99↔	Korrektur eines Ventrikelseptumdefektes, sonstige
35.13.10↔	Valvulotomie der Pulmonalklappe am offenen Herzen	35.73↔	So u ni näh bez Korr v Endokardkissendef (AV-Kan)
35.13.20↔	Rk d Plmkpp a off Hrz, oh Ers, b kng Klppnm d Hrz	35.91↔	Interatriale Transposition des venösen Rückflusses
35.13.99↔	Valvuloplastik d Pulmklapp a off Herz, oh Ers, sonstige	35.92↔	Erzeug eines Cond zw rechtem Ventr und PulmonArt
35.14.00↔	Valvplast d Trikusplap a off Herz, oh Ers, n.n.bez.	35.93↔	Erzeugen eines Conduits zwischen linkem Ventrikel und Aorta
35.14.10↔	Valvulotomie der Trikuspidalklappe am offenen Herzen	35.94↔	Erzeugen eines Conduits zwischen Vorhof und Pulmonalarterie
35.14.11↔	Segelrekonstruktion der Trikuspidalklappe am offenen Herzen	35.98.00↔	Sonstige Operationen an Herzsepten, n.n.bez.
35.14.20↔	Rk d Trkspklp a off Hrz, oh Ers, b kng Klppnm d Hrz	35.98.10↔	Prktntrnsmnln Vrschl e Vhsptmdfkt, n.n.bz.
35.14.99↔	Valvuloplastik d Trikusplap a off Herz, oh Ers, So	35.98.19↔	Perkutanentransluminalen Verschl e Vhseptumdefektes, So
35.19.00↔	Valvuloplastik a off Herz, oh Ers, So Klap, n.n.bez.	35.98.30↔	Perkutanentransluminalen Verschl e Vsd
35.19.10↔	Rk e AVKlp a off Hrz, oh Ers, b kng Klppnm d Hrz	35.98.99↔	Sonstige Operationen an Herzsepten, sonstige
35.19.11↔	Rk e Trmsklp a off Hrz, oh Ers, b kng Klppnm d Hrz	35.99.00↔	Sonstige Operationen an Herzklappen, n.n.bez.
35.19.99↔	Valvuloplastik a off Herz, oh Ers, So Klap, So	35.99.10↔	Sonstige Operationen b kong Klappanom d Herz, n.n.bez.
35.29.00↔	Herzklappenersatz, sonstige Klappe, n.n.bez.	35.99.11↔	Sonstige Operationen b kong Klappanom d Herz, Aortklapp
35.29.10↔	Ers d AVKlappe b kongenitalen Klappenanomalien d Herz	35.99.12↔	Sonstige Operationen b kong Klappanom d Herz, Mitralkl
35.29.20↔	Ers d TruncusKlap b kongenitalen Klappanom d Herz	35.99.13↔	Sonstige Op b kong Klappanom d Herz, Pulmonalklappe
35.29.99↔	Herzklappenersatz, sonstige Klappe, sonstige	35.99.14↔	Sonstige Op b kong Klappanom d Herz, Trikuspidalklappe
35.31↔	Papillarmuskeloperation	35.99.15↔	So Op b kong Klappanom d Herz, AV o Trunkusklappe
35.32↔	Sehnenfaden-Operation	35.99.19↔	Sonstige Op b kong Klappanom d Herz, sonstige Klap
35.33.00↔	Anuloplastik, n.n.bez.	35.99.20↔	Sonstige Operationen an Herzklappen, minimal-invasiv
35.33.10↔	Anuloplastik der Mitralklappe, n.n.bez.	35.99.99↔	Sonstige Operationen an Herzklappen, sonstige
35.33.11↔	Anuloplastik der Mitralklappe, offen	36.03↔	Koronarangioplastik am offenen Thorax
35.33.19↔	Anuloplastik der Mitralklappe, sonstige	36.17↔	Abdomino-koronarer Arterien-Bypass
35.33.99↔	Anuloplastik, sonstige	36.2↔	Myokard-Revaskularisation mit Arterien-Implantat
35.35.00↔	Operationen an den Trabeculae carneae cordis, n.n.bez.	36.31↔	Transmyokardiale Revaskularisation am offenen Thorax
35.35.10↔	Subvalvuläre fibröse o muskuläre Res an d Aortklapp	36.32.00↔	Sonstige transmyokardiale Revaskularisation, n.n.bez.
35.35.99↔	Operationen an den Trabeculae carneae cordis, sonstige	36.32.99↔	Sonstige transmyokardiale Revaskularisation, sonstige
35.39.00↔	Op an and an d Herzkl angrenz Strukturen, n.n.bez.	36.33↔	Endoskopische transmyokardiale Revaskularisation
35.39.10↔	Supravalvuläre Resektion, Herzklappe, n.n.bez.	36.34↔	Perkutane transmyokardiale Revaskularisation
35.39.11↔	Supravalvuläre Resektion, Aortenklappe	36.39.00↔	Sonstige Herz-Revaskularisation, n.n.bez.
35.39.12↔	Supravalvuläre Resektion, Pulmonalklappe	36.39.10↔	Herz-Revaskularisation durch Koronararterienpatch
35.39.19↔	Supravalvuläre Resektion, sonstige Herzklappe	36.39.11↔	Revision eines Koronararterienbypass
35.39.99↔	Op an and an d Herzkl angrenz Strukturen, sonstige	36.39.12↔	Neuanlage eines Koronararterienbypass
35.41.00↔	Vergrosserung eines bestehenden Vorhofseptumdefektes, n.n.bez.	36.39.13↔	Transposition von Koronararterien
35.41.10↔	Vergrosserung e besteh Vorhofseptumdefektes, off Tech	36.39.14↔	HerzRevask m fr A. mamm intTx (IMATx)
35.41.20↔	Vergröss e besteh Vorhofseptumdefektes, geschl Tech	36.39.99↔	Sonstige Herz-Revaskularisation, sonstige
35.41.99↔	Vergrosserung eines bestehenden Vorhofseptumdefektes, sonstige	36.91↔	Korrektur eines Koronargefäss-Aneurysmas
35.42.00↔	Bildung von Herzseptumdefekten, n.n.bez.	36.99.00↔	Sonstige Operationen an Herzgefässen n.n.bez.
35.42.10↔	Bildung von Herzseptumdefekten, offene Technik	36.99.10↔	Intrakoronare Stammzelltherapie, n.n.bez.
35.42.20↔	Bildung von Herzseptumdefekten, geschlossene Technik	36.99.11↔	Intrakor Stammzth oh Anr v Stammzfrakt o kult Verm
35.42.99↔	Bildung von Herzseptumdefekten, sonstige	36.99.12↔	Intrakor Stammzth m Anr v Stammzfrakt o kult Vermehrung
		36.99.19↔	Intrakoronare Stammzelltherapie, sonstige
		36.99.20↔	Operationen bei kongenitalen Anomalien der Herzgefässe

36.99.30↔	Rekonstruktion des Koronarostiums	37.64.70↔	Entfernung transkatheter platzierten axialer Pumpe zur Kreislaufunterstützung
36.99.40↔	Sympathektomie der Koronararterien	37.64.99↔	Entfernung von herzunterstützenden Systemen, sonstige
36.99.99↔	Sonstige Operationen an Herzgefäßen, sonstige	37.65.00↔	Implantation von äusserlichem herzunterstützendem System, n.n.bez.
37.10↔	Inzision am Herzen n.n.bez.	37.65.10↔	Implantation (offen chirurgisch) einer extrakorporalen Pumpe (z.B. Kreislauf oder Zentrumpumpe), n.n.bez.
37.11.00↔	Kardiotomie, n.n.bez.	37.65.11↔	Implantation (offen chirurgisch) einer extrakorporalen Pumpe (z.B. Kreislauf oder Zentrumpumpe), univentr
37.11.10↔	Epikardiale, endokardiale und epimyokardiale Inzision	37.65.12↔	Implantation (offen chirurgisch) einer extrakorporalen Pumpe (z.B. Kreislauf oder Zentrumpumpe), biventri
37.11.99↔	Kardiotomie, sonstige	37.65.19↔	Implantation (offen chirurgisch) einer extrakorporalen Pumpe (z.B. Kreislauf oder Zentrumpumpe), S
37.12↔	Perikardiotomie	37.65.20↔	Implantation (offen chirurgisch) einer parakorporalen Pumpe, n.n.bez.
37.24.00↔	Perikardbiopsie, n.n.bez.	37.65.21↔	Implantation (offen chirurgisch) einer parakorporalen Pumpe, univentrikulär
37.24.10↔	Geschlossene [perkutane] [Nadel-] Biopsie des Perikards	37.65.22↔	Implantation (offen chirurgisch) einer parakorporalen Pumpe, biventri
37.24.20↔	Offene Perikardbiopsie	37.65.29↔	Implantation (offen chirurgisch) einer parakorporalen Pumpe, sonstige
37.24.99↔	Perikardbiopsie, sonstige	37.65.50↔	Dauer der Behandlung mit einer univentr extrakorporalen Pumpe, n.n.bez.
37.25.00↔	Herzbiopsie, n.n.bez.	37.65.51↔	Dauer der Behandlung mit einer univentr extrakorporalen Pumpe: weniger als 48 Stunden
37.25.10↔	Geschlossene [perkutane] [Nadel-] Biopsie des Myokards	37.65.52↔	Dauer der Behandlung mit einer univentr extrakorporalen Pumpe: 48 bis unter 96 Stunden
37.25.20↔	Transvasale Biopsie des Endokards, Myokards und Endomyokards	37.65.53↔	Dauer der Behandlung mit einer univentr extrakorporalen Pumpe: 96 Stunden und länger
37.25.30↔	Herzbiopsie, offen	37.65.60↔	Dauer der Behandlung mit einer biventri extrakorporalen Pumpe, n.n.bez.
37.25.99↔	Herzbiopsie, sonstige	37.65.61↔	Dauer der Behandlung mit einer biventri extrakorporalen Pumpe: weniger als 48 Stunden
37.31.00↔	Perikardektomie, n.n.bez.	37.65.62↔	Dauer der Behandlung mit einer biventri extrakorporalen Pumpe: 48 bis unter 96 Stunden
37.31.10↔	Perikardektomie, partiell	37.65.69↔	Dauer der Behandlung mit einer biventri extrakorporalen Pumpe: mehr Stunden
37.31.20↔	Perikardektomie, total	37.65.99↔	Implantation von äusserlichem herzunterstützendem System, sonstige
37.31.30↔	Adhäsiolyse am Perikard	37.66.00↔	Einsetzen von implantierbarem herzunterstützendem System, n.n.bez.
37.31.99↔	Perikardektomie, sonstige	37.66.10↔	Implantation (offen chirurgisch) einer intrakorporalen Pumpe, n.n.bez.
37.32↔	Aneurysmektomie am Herzen	37.66.11↔	Implantation (offen chirurgisch) einer intrakorporalen Pumpe, univentrikulär
37.33.00↔	Exzision des Vorhofs und des linken Herzes, offener Zugang, n.n.bez.	37.66.12↔	Implantation (offen chirurgisch) einer intrakorporalen Pumpe, biventri
37.33.10↔	Exzision des Vorhofs und des linken Herzes, offener Zugang, n.n.bez.	37.66.19↔	Implantation (offen chirurgisch) einer intrakorporalen Pumpe, sonstige
37.33.11↔	Exzision des Vorhofs und des linken Herzes, offener Zugang, n.n.bez.	37.66.99↔	Einsetzen von implantierbarem herzunterstützendem System, sonstige
37.33.19↔	Exzision des Vorhofs und des linken Herzes, offener Zugang, sonstige	37.67↔	Implantation eines herzmuskelstimulierenden Systems
37.33.20↔	Exzision von Vorhoffibrillation oder Vorhofflimmern, offener Zugang	37.68.00↔	Einsetzen von perkutanem extrakorporalem herzunterstützendem System, n.n.bez.
37.33.30↔	Exzision von Vorhoffibrillation oder Vorhofflimmern, offener Zugang	37.68.10↔	Perkutane Extraktion einer intraaortalen Ballonpumpe (IABP), Behandlungsdauer bis unter 48 Stunden
37.33.99↔	Exzision des Vorhofs und des linken Herzes, offener Zugang, Sonstige	37.68.11↔	Perkutane Extraktion einer intraaortalen Ballonpumpe (IABP), Behandlungsdauer bis unter 48 Stunden
37.35↔	Partielle Ventrikelrektomie	37.68.12↔	Perkutane Extraktion einer intraaortalen Ballonpumpe (IABP), Behandlungsdauer zwischen 48 und 95 Stunden
37.41↔	Implantation von prothetischem herzunterstützendem System	37.68.19↔	Perkutane Extraktion einer intraaortalen Ballonpumpe (IABP), Behandlungsdauer mehr Stunden
37.49↔	Sonstige plastische Rekonstruktion am Herzen und Perikard	37.68.20↔	Implantation eines intervallären, univentr, axialen Pumps zur Kreislaufunterstützung, Dauer n.n.bez.
37.4x.00↔	Plastische Rekonstruktion von Herz und Perikard, n.n.bez.	37.68.21↔	Implantation eines intervallären, univentr, axialen Pumps zur Kreislaufunterstützung, Dauer der Behandlung bis unter 48 Stunden
37.4x.10↔	Naht des Perikardes (nach Verletzung)	37.68.22↔	Implantation eines intervallären, univentr, axialen Pumps zur Kreislaufunterstützung, Dauer zwischen 48 und 95 Stunden
37.4x.11↔	Plastische Rekonstruktion des Perikardes, sonstige	37.68.23↔	Implantation eines intervallären, univentr, axialen Pumps zur Kreislaufunterstützung, Dauer zwischen 96 und 119 Stunden
37.4x.20↔	Naht des Myokardes (nach Verletzung)	37.68.29↔	Implantation eines intervallären, univentr, axialen Pumps zur Kreislaufunterstützung, Dauer 120 Stunden und mehr
37.4x.21↔	Plastische Rekonstruktion des Myokardes, sonstige	37.68.30↔	Implantation eines intervallären, biventri, axialen Pumps zur Kreislaufunterstützung, Dauer n.n.bez.
37.4x.99↔	Plastische Rekonstruktion von Herz und Perikard, sonstige	37.68.31↔	Implantation eines intervallären, biventri, axialen Pumps zur Kreislaufunterstützung, Dauer der Behandlung < 48 Stunden
37.52↔	Implantation eines kompletten Herzersatzsystems	37.68.32↔	Implantation eines intervallären, biventri, axialen Pumps zur Kreislaufunterstützung, Dauer zwischen 48 und 95 Stunden
37.53↔	Ersatz oder Reparatur des thoraxnahen kompletten Herzersatzsystems	37.68.33↔	Implantation eines intervallären, biventri, axialen Pumps zur Kreislaufunterstützung, Dauer zwischen 96 und 119 Stunden
37.54↔	Ersatz/Reparatur des thoraxnahen kompletten Herzersatzsystems	37.68.39↔	Implantation eines intervallären, biventri, axialen Pumps zur Kreislaufunterstützung, Dauer 120 Stunden und mehr
37.61.00↔	Implantation einer intraaortalen Ballonpumpe, n.n.bez.	37.68.40↔	Entfernung einer intravasalen axialen Pumpe, n.n.bez.
37.61.10↔	Implantation einer intraaortalen Ballonpumpe, offen chirurgisch	37.68.41↔	Entfernung einer intravasalen, univentrikulären axialen Pumpe
37.61.20↔	Dauer der Behandlung mit einer intraaortalen Ballonpumpe, n.n.bez.	37.68.42↔	Entfernung einer intravasalen, biventrikulären axialen Pumpe
37.61.21↔	Dauer der Behandlung mit einer Intraaortalen Ballonpumpe: weniger als 48 Stunden	37.68.49↔	Entfernung einer intravasalen, axialen Pumpe, sonstige
37.61.22↔	Dauer der Behandlung mit einer Intraaortalen Ballonpumpe: 48 bis unter 96 Stunden	37.68.99↔	Einsetzen von perkutanem extrakorporalem herzunterstützendem System, sonstige
37.61.29↔	Dauer der Behandlung mit einer intraaortalen Ballonpumpe: mehr Stunden	37.91↔	Offene Herzmassage
37.61.99↔	Implantation einer intraaortalen Ballonpumpe, sonstige	37.99.00↔	Sonstige Operationen an Herz und Perikard, n.n.bez.
37.62↔	Einsetzen von nicht-implantierbarem herzunterstützendem System	37.99.10↔	Intramuskuläre Stammzelltherapie, n.n.bez.
37.63.00↔	Reparatur von herzunterstützendem System, n.n.bez.	37.99.11↔	Intramuskuläre Stammzelltherapie ohne Anamnese von Stammzellfraktion oder Kultivierung
37.63.10↔	Pumpenwechsel (offen chirurgisch) extrakorporaler Pumpe, n.n.bez.	37.99.12↔	Intramuskuläre Stammzelltherapie mit Anamnese von Stammzellfraktion oder Kultivierung
37.63.11↔	Isoliertes Pumpenwechsel (offen chirurgisch) extrakorporaler Pumpe (z.B. Kreislauf oder Zentrumpumpe), univentr	37.99.19↔	Intramuskuläre Stammzelltherapie, sonstige
37.63.12↔	Isoliertes Pumpenwechsel (offen chirurgisch) extrakorporaler Pumpe (z.B. Kreislauf oder Zentrumpumpe), biventri	37.99.20↔	Operationen bei kongenitalen Anomalien des Herzens, n.n.bez.
37.63.19↔	Isoliertes Pumpenwechsel (offen chirurgisch) extrakorporaler Pumpe (z.B. Kreislauf oder Zentrumpumpe), S	37.99.29↔	Operationen bei kongenitalen Anomalien des Herzens, sonstige
37.63.20↔	Isoliertes Pumpenwechsel (offen chirurgisch) einer parakorporalen Pumpe, n.n.bez.	37.99.30↔	Ligatur eines Herzzohres
37.63.21↔	Isoliertes Pumpenwechsel (offen chirurgisch) einer parakorporalen Pumpe, univentr	37.99.80↔	Reoperation an Herz und Perikard
37.63.22↔	Isoliertes Pumpenwechsel (offen chirurgisch) einer parakorporalen Pumpe, biventri	37.99.99↔	Sonstige Operationen an Herz und Perikard, sonstige
37.63.29↔	Isoliertes Pumpenwechsel (offen chirurgisch) einer parakorporalen Pumpe, sonstige	38.01↔	Inzision von intrakraniellen Gefässen
37.63.99↔	Reparatur von herzunterstützendem System, sonstige	38.02.00↔	Inzision von anderen Gefässen an Kopf und Hals, n.n.bez.
37.64.00↔	Entfernung von herzunterstützenden Systemen, n.n.bez.	38.02.10↔	Inzision von extrakraniellen Arterien an Kopf und Hals
37.64.10↔	Entfernung einer intraaortalen Ballonpumpe	38.02.20↔	Inzision von extrakraniellen Venen an Kopf und Hals, n.n.bez.
37.64.20↔	Entfernung einer extrakorporalen Pumpe	38.02.21↔	Inzision der V. jugularis (externa) (interna)
37.64.30↔	Entfernung einer parakorporalen Pumpe	38.02.28↔	Inzision von sonstigen tiefen extrakorporalen Venen an Kopf und Hals
37.64.40↔	Entfernung eines kompletten Herzersatzsystems (Kunstherz)	38.02.29↔	Inzision von extrakraniellen Venen an Kopf und Hals, sonstige
37.64.50↔	Entfernung einer intrakorporalen Pumpe	38.02.99↔	Inzision von anderen Gefässen an Kopf und Hals, sonstige
37.64.60↔	Entfernung eines äusseren Myokardunterstützungssystems	38.03.00↔	Inzision von Gefässen der oberen Extremität, n.n.bez.
		38.03.10↔	Inzision von Arterien der oberen Extremität, n.n.bez.
		38.03.11↔	Inzision der A. axillaris
		38.03.19↔	Inzision von sonstigen Arterien des Oberarms

38.03.20↔	Inzision von Arterien des Unterarms	38.18.11↔	Endarterektomie der A. profunda femoris
38.03.21↔	Inzision von Arterien der Hand	38.18.12↔	Endarterektomie der A. poplitea
38.03.30↔	Inzision von Venen der oberen Extremität, n.n.bez.	38.18.99↔	Endarterektomie von Gefässen der unteren Extremität, sonstige
38.03.31↔	Inzision der V. axillaris	38.21↔	Biopsie eines Blutgefässes
38.03.38↔	Inzision von sonstigen tiefen Venen der oberen Extremität	38.32.00↔	Resektion von and Gef a Kopf und Ha mit Anast, n.n.bez.
38.03.39↔	Inzision von Venen der oberen Extremität, sonstige	38.32.10↔	Resektion von extrkr Aa an Kopf und Hals mit Anast
38.03.99↔	Inzision von Gefässen der oberen Extremität, sonstige	38.32.20↔	Res von extrkr Venen an Kopf und Ha m Anast, n.n.bez.
38.04.00↔	Inzision der Aorta, n.n.bez.	38.32.21↔	Resektion der V. jugularis mit Anastomose
38.04.10↔	Inzision von Aorta ascendens und Aortenbogen	38.32.22↔	Resektion von oberfl extrkr Venen an Kopf und Ha m Anast
38.04.20↔	Inzision der Aorta descendens	38.32.99↔	Resektion von and Gef an Kopf und Ha m Anast, sonstige
38.04.30↔	Inzision der Aorta abdominalis	38.33.00↔	Resektion von Gefässen der oberen Extremität, n.n.bez.
38.04.99↔	Inzision der Aorta, sonstige	38.33.10↔	Resektion von Aa d oberen Extrem mit Anast, n.n.bez.
38.05.00↔	Inzision von anderen thorakalen Gefässen, n.n.bez.	38.33.11↔	Resektion von Arterien des Oberarmes mit Anastomose
38.05.10↔	Inzision von anderen thorakalen Arterien	38.33.12↔	Resektion der A. ulnaris mit Anastomose
38.05.20↔	Inzision von thorakalen Venen, n.n.bez.	38.33.13↔	Resektion von sonstigen Arterien des Unterarmes mit Anastomose
38.05.21↔	Inzision von thorakalen tiefen Venen	38.33.14↔	Resektion von Arterien der Hand mit Anastomose
38.05.29↔	Inzision von thorakalen Venen, sonstige	38.33.20↔	Resektion von Venen d oberen Extrem mit Anast, n.n.bez.
38.05.99↔	Inzision von anderen thorakalen Gefässen, sonstige	38.33.21↔	Resektion der V. axillaris mit Anastomose
38.06.00↔	Inzision von abdominalen Arterien, n.n.bez.	38.33.22↔	Res von sonstigen tiefen Venen d ob Extrem m Anast
38.06.10↔	Inzision von viszeralen Arterien, n.n.bez.	38.33.23↔	Resektion von oberflächlichen Venen d ob Extrem m Anast
38.06.11↔	Inzision des Truncus coeliacus	38.33.99↔	Resektion von Gefässen der oberen Extremität, sonstige
38.06.12↔	Inzision der A. gastrica	38.34.00↔	Resektion der Aorta mit Anastomose, n.n.bez.
38.06.13↔	Inzision der A. hepatica	38.34.10↔	Resektion d Aort ascendens und d Aortenbogens mit Anast
38.06.14↔	Inzision der A. lienalis	38.34.20↔	Resektion der Aorta descendens mit Anastomose
38.06.15↔	Inzision der A. renalis	38.34.30↔	Resektion der Aorta abdominalis mit Anastomose
38.06.16↔	Inzision der A. mesenterialis	38.34.99↔	Resektion der Aorta mit Anastomose, sonstige
38.06.17↔	Inzision der A. lumbalis	38.35.00↔	Resektion von thorakalen Gefässen mit Anastomose, n.n.bez.
38.06.18↔	Inzision der A. iliaca	38.35.10↔	Resektion von thorakalen Arterien mit Anastomose, n.n.bez.
38.06.19↔	Inzision von viszeralen Arterien, sonstige	38.35.11↔	Resektion der A. subclavia mit Anastomose
38.06.99↔	Inzision von abdominalen Arterien, sonstige	38.35.12↔	Resektion des Truncus brachiocephalicus mit Anastomose
38.07.00↔	Inzision von abdominalen Venen, n.n.bez.	38.35.13↔	Resektion der A. pulmonalis mit Anastomose
38.07.10↔	Inzision von tiefen abdominalen Venen, n.n.bez.	38.35.19↔	Resektion von thorakalen Arterien mit Anastomose, sonstige
38.07.11↔	Inzision der V. cava inferior	38.35.20↔	Resektion von thorakalen Venen mit Anastomose, n.n.bez.
38.07.12↔	Inzision der V. iliaca	38.35.21↔	Resektion der V. pulmonalis mit Anastomose
38.07.19↔	Inzision von tiefen abdominalen Venen, sonstige	38.35.22↔	Resektion der V. subclavia mit Anastomose
38.07.99↔	Inzision von abdominalen Venen, sonstige	38.35.23↔	Resektion der V. cava superior mit Anastomose
38.08.00↔	Inzision von Arterien der unteren Extremität, n.n.bez.	38.35.28↔	Res von thorakalen von sonstigen tiefen Venen m Anast
38.08.10↔	Inzision der A. femoralis (communis) (superficialis)	38.35.29↔	Resektion von thorakalen Venen mit Anastomose, sonstige
38.08.11↔	Inzision der A. profunda femoris	38.35.99↔	Resektion von thorakalen Gefässen mit Anastomose, sonstige
38.08.12↔	Inzision der A. poplitea	38.36.00↔	Resektion von abdominalen Arterien mit Anastomose, n.n.bez.
38.08.99↔	Inzision von Arterien der unteren Extremität, sonstige	38.36.10↔	Resektion von viszeralen Arterien mit Anastomose, n.n.bez.
38.10↔	Endarterektomie, Lokalisation n.n.bez.	38.36.11↔	Resektion des Truncus coeliacus mit Anastomose
38.11↔	Endarterektomie von intrakraniellen Gefässen	38.36.12↔	Resektion der A. gastrica mit Anastomose
38.12↔	Endarterektomie von anderen Gefässen an Kopf und Hals	38.36.13↔	Resektion der A. hepatica mit Anastomose
38.13↔	Endarterektomie von Gefässen der oberen Extremität	38.36.14↔	Resektion der A. lienalis mit Anastomose
38.14.00↔	Endarterektomie der Aorta, n.n.bez.	38.36.15↔	Resektion der A. renalis mit Anastomose
38.14.10↔	Endarterektomie von Aorta ascendens und Aortenbogen	38.36.16↔	Resektion der A. mesenterialis
38.14.20↔	Endarterektomie der Aorta descendens	38.36.17↔	Resektion der A. iliaca mit Anastomose
38.14.30↔	Endarterektomie der Aorta abdominalis	38.36.19↔	Resektion von viszeralen Arterien mit Anastomose, sonstige
38.14.99↔	Endarterektomie der Aorta, sonstige	38.36.99↔	Resektion von abdominalen Arterien mit Anastomose, sonstige
38.15.00↔	Endarterektomie der anderen thorakalen Gefässe, n.n.bez.	38.37.00↔	Resektion von abdominalen Venen mit Anastomose, n.n.bez.
38.15.10↔	Endarterektomie der A. subclavia	38.37.10↔	Resektion von tiefen abdominalen Venen mit Anastomose, n.n.bez.
38.15.20↔	Endarterektomie des Truncus brachiocephalicus	38.37.11↔	Resektion der V. cava inferior mit Anastomose
38.15.30↔	Endarterektomie der A. pulmonalis	38.37.12↔	Resektion der V.iliaca mit Anastomose
38.15.40↔	Endarterektomie der V. pulmonalis	38.37.19↔	Resektion von tiefen abdominalen Venen mit Anastomose, sonstige
38.15.99↔	Endarterektomie der anderen thorakalen Gefässe, sonstige	38.37.99↔	Resektion von abdominalen Venen mit Anastomose, sonstige
38.16.00↔	Endarterektomie von abdominalen Arterien, n.n.bez.	38.38.00↔	Resektion von Aa d unteren Extrem mit Anast, n.n.bez.
38.16.10↔	Endarterektomie von viszeralen Arterien, n.n.bez.	38.38.10↔	Resektion d A. fem mit Anast (communis) (superficialis)
38.16.11↔	Endarterektomie des Truncus coeliacus	38.38.11↔	Resektion der A. profunda femoris mit Anastomose
38.16.12↔	Endarterektomie der A. gastrica	38.38.12↔	Resektion der A. poplitea mit Anastomose
38.16.13↔	Endarterektomie der A. hepatica	38.38.99↔	Resektion von Aa d unteren Extrem mit Anast, sonstige
38.16.14↔	Endarterektomie der A. lienalis	38.41↔	Resektion von intrakraniellen Blutgefässen mit Ersatz
38.16.15↔	Endarterektomie der A. renalis	38.42↔	Resektion von anderen Blutgefässen an Kopf und Hals
38.16.16↔	Endarterektomie der A. mesenterialis	38.43.00↔	Resektion von Blutgef d oberen Extrem mit Ers, n.n.bez.
38.16.17↔	Endarterektomie der A. lumbalis	38.43.10↔	Resektion von Arterien der oberen Extremität mit Ersatz
38.16.18↔	Endarterektomie der A. iliaca	38.43.11↔	Resektion der A. axillaris mit Ersatz
38.16.19↔	Endarterektomie von viszeralen Arterien, sonstige	38.43.20↔	Resektion von Venen der oberen Extremität mit Ersatz, n.n.bez.
38.16.99↔	Endarterektomie von abdominalen Arterien, sonstige		
38.18.00↔	Endarterektomie von Gefässen der unteren Extremität, n.n.bez.		
38.18.10↔	Endarterektomie der A. femoralis (communis) (superficialis)		

38.43.21↔	Resektion der V. axillaris mit Ersatz	38.66.18↔	Sonstige Exzision der A. iliaca
38.43.28↔	Resektion von sonstigen tiefen Venen d ob Extremitäten	38.66.19↔	Sonstige Exzision viszeraler Arterien, sonstige
38.43.29↔	Resektion von Venen der oberen Extremität mit Ersatz, sonstige	38.66.99↔	Sonstige Exzision abdominaler Arterien, sonstige
38.43.99↔	Resektion von Blutgefäßen der oberen Extremität mit Ersatz, sonstige	38.67.00↔	Sonstige Exzision von abdominalen Venen, n.n.bez.
38.44.00↔	Resektion der Aorta abdominalis mit Ersatz, n.n.bez.	38.67.10↔	Sonstige Exzision von tiefen abdominalen Venen, n.n.bez.
38.44.10↔	Resektion der Aorta abdominalis, suprarenal mit Ersatz	38.67.11↔	Sonstige Exzision der V. cava inferior
38.44.11↔	Resektion der Aorta abdominalis, infrarenal mit Ersatz	38.67.12↔	Sonstige Exzision der V. iliaca
38.44.12↔	Resektion der Aorta abdominalis, juxtarenal mit Ersatz	38.67.19↔	Sonstige Exzision von tiefen abdominalen Venen, sonstige
38.44.99↔	Resektion der Aorta abdominalis mit Ersatz, sonstige	38.67.99↔	Sonstige Exzision von abdominalen Venen, sonstige
38.45.00↔	Resektion von thorakalen Blutgefäßen mit Ersatz, n.n.bez.	38.68.00↔	Sonstige Exzision von Arterien der unteren Extremität, n.n.bez.
38.45.10↔	Resektion der thorakalen Aorta mit Ersatz, n.n.bez.	38.68.10↔	Sonstige Exzision von Arterien des Oberschenkels
38.45.11↔	Resektion der Aorta ascendens oder des Aortenbogens mit Ersatz	38.68.20↔	Sonstige Exzision von Arterien des Unterschenkels und des Fußes
38.45.12↔	Resektion der Aorta thoracica mit Ersatz	38.68.99↔	Sonstige Exzision von Arterien der unteren Extremität, sonstige
38.45.13↔	Resektion der Aorta thoracoabdominalis mit Ersatz	38.7x.00↔	Unterbrechung der Vena cava, n.n.bez.
38.45.14↔	Resektion der thorakalen Aorta und Ersatz mit Hybridprothese	38.7x.10↔	Unterbrechung des V. cava chirurgisch, n.n.bez.
38.45.19↔	Resektion der thorakalen Aorta mit Ersatz, sonstige	38.7x.11↔	Einsetzen eines Antimobilie-Schirmes in die V. cava, chirurgisch
38.45.20↔	Resektion sonstiger thorakaler Arterien mit Ersatz, n.n.bez.	38.7x.12↔	Entfernung e AntimobilieSchirmes in d V. cava, chir
38.45.21↔	Resektion der A. pulmonalis mit Ersatz	38.7x.13↔	Ligatur oder Plicature der V. cava, chirurgische
38.45.22↔	Resektion des Truncus brachiocephalicus mit Ersatz	38.7x.19↔	Chirurgische Unterbrechung des V. cava, chirurgisch, sonstige
38.45.29↔	Resektion sonstiger thorakaler Arterien mit Ersatz	38.7x.20↔	Unterbrechung des V. cava, perkutan transluminal, n.n.bez.
38.45.30↔	Resektion thorakaler Venen mit Ersatz, n.n.bez.	38.7x.23↔	Ligatur oder Plikatur der V. cava, perkutan transluminal
38.45.31↔	Resektion der V. cava superior mit Ersatz	38.7x.29↔	Intraventionll Untbr d V. Cv, Prk trnslmnl, S
38.45.38↔	Resektion sonstiger tiefer thorakaler Venen mit Ersatz	38.7x.99↔	Unterbrechung der Vena cava, sonstige
38.45.39↔	Resektion thorakaler Venen mit Ersatz, sonstige	38.81↔	Sonstiger chirurgischer Verschluss von intrakraniellen Gefäßen
38.45.99↔	Resektion von thorakalen Blutgefäßen mit Ersatz, sonstige	38.82.00↔	So chir Verschluss von Gef a Kopf und Ha, n.n.bez.
38.46↔	Resektion von abdominalen Arterien mit Ersatz	38.82.10↔	Sonstiger chir Verschluss von extrk Aa an Kopf und Hals
38.47.00↔	Resektion von abdominalen Venen mit Ersatz, n.n.bez.	38.82.20↔	So chir Verschl v extrk Venen an Kopf u Ha, n.n.bez.
38.47.10↔	Resektion von tiefen abdominalen Venen mit Ersatz, n.n.bez.	38.82.21↔	Sonstiger chirurgischer Verschluss der V. jugularis
38.47.11↔	Resektion der V. cava inferior mit Ersatz	38.82.22↔	So chir Verschl v sonst tief extrk Venen an Kopf u Ha
38.47.12↔	Resektion der V. iliaca mit Ersatz	38.82.29↔	So chir Verschluss von extrk Venen an Kopf und Ha, So
38.47.19↔	Resektion von tiefen abdominalen Venen mit Ersatz, sonstige	38.82.99↔	So chir Verschluss von Gef a Kopf und Ha, sonstige
38.47.99↔	Resektion von abdominalen Venen mit Ersatz, sonstige	38.84.00↔	Sonstiger chirurgischer Verschluss der Aorta, n.n.bez.
38.48.00↔	Resektion von Aa d unteren Extremität mit Ersatz, n.n.bez.	38.84.10↔	Sonstiger chirurgischer Verschluss der thorakalen Aorta
38.48.10↔	Resektion der A. femoralis mit Ersatz (communis) (superficialis)	38.84.20↔	Sonstiger chirurgischer Verschluss der Aorta abdominalis
38.48.11↔	Resektion der A. profunda femoris mit Ersatz	38.84.99↔	Sonstiger chirurgischer Verschluss der Aorta, sonstige
38.48.12↔	Resektion der A. poplitea mit Ersatz	38.85.00↔	So chir Verschluss von and thorakalen Gef, n.n.bez.
38.48.13↔	Resektion von Arterien des Unterschenkels mit Ersatz	38.85.10↔	So chir Verschluss von and thorakalen Aa, n.n.bez.
38.48.99↔	Resektion von Aa d unteren Extremität mit Ersatz, sonstige	38.85.11↔	Sonstiger chirurgischer Verschluss der A. subclavia
38.51↔	Ligatur und Stripping von intrakraniellen Varizen	38.85.12↔	Sonstiger chirurgischer Verschluss der A. pulmonalis
38.61↔	Sonstige Exzision von intrakraniellen Gefäßen	38.85.13↔	Sonstiger chirurgischer Verschluss des Truncus brachiocephalicus
38.62↔	Sonstige Exzision von Gefäßen an Kopf und Hals	38.85.19↔	So chir Verschluss von and thorakalen Aa, sonstige
38.63.00↔	Sonstige Exzision von Gefäßen der oberen Extremität, n.n.bez.	38.85.20↔	So chir Verschluss von thorakalen Venen, n.n.bez.
38.63.10↔	Sonstige Exzision von Arterien der oberen Extremität, n.n.bez.	38.85.21↔	Sonstiger chirurgischer Verschluss der V. cava superior
38.63.11↔	Sonstige Exzision von Arterien der Hand	38.85.22↔	Sonstiger chirurgischer Verschluss der V. pulmonalis
38.63.19↔	Sonstige Exzision von Arterien der oberen Extremität, sonstige	38.85.23↔	Sonstiger chirurgischer Verschluss der V. subclavia
38.63.20↔	Sonstige Exzision von Venen der oberen Extremität, n.n.bez.	38.85.28↔	So chir Verschluss von sonst tiefen thorakalen Venen
38.63.21↔	Sonstige Exzision von tiefen Venen der oberen Extremität	38.85.29↔	So chir Verschluss von thorakalen Venen, sonstige
38.63.29↔	Sonstige Exzision von Venen der oberen Extremität, sonstige	38.85.99↔	So chir Verschluss von and thorakalen Gef, sonstige
38.63.99↔	Sonstige Exzision von Gefäßen der oberen Extremität, sonstige	38.88↔	So chir Verschl von Arterien der unteren Extremität
38.64.00↔	Sonstige Exzision der Aorta, n.n.bez.	39.0x.00↔	Shunt einer systemischen zur Pulmonalarterie, n.n.bez.
38.64.10↔	Sonstige Exzision der thorakalen Aorta	39.0x.10↔	Anast zwischen A. subcl und A. pulmon (BlalockTaussig)
38.64.20↔	Sonstige Exzision der Aorta abdominalis	39.0x.11↔	Anast zw Aort u A. pulmon dextra (WaterstonCoolley)
38.64.99↔	Sonstige Exzision der Aorta, sonstige	39.0x.12↔	Anst zw Art dscndns u A. plmn snstr (PottsSmith)
38.65.00↔	Sonstige Exzision von thorakalen Gefäßen, n.n.bez.	39.0x.13↔	Anast zwischen A. pulmon sinistra und A. pulmon dextra
38.65.10↔	Sonstige Exzision von thorakalen Arterien	39.0x.20↔	Prothesenshunt zwischen A. pulmonalis und Aorta, zentral
38.65.20↔	Sonstige Exzision von thorakalen Venen, n.n.bez.	39.0x.21↔	Prothesenshunt zwischen A. pulmonalis und Aorta, peripher
38.65.21↔	Sonstige Exzision der V. cava superior	39.0x.22↔	Anlage eines ventrikulär-pulmonalarteriellen Conduit
38.65.22↔	Sonstige Exzision von sonstigen tiefen thorakalen Venen	39.0x.23↔	Pulmonalarterielles Banding
38.65.29↔	Sonstige Exzision von thorakalen Venen, sonstige	39.0x.24↔	Shunt e systemischen z Pulmonart, DamusKayStanselOp
38.65.99↔	Sonstige Exzision von thorakalen Gefäßen, sonstige	39.0x.99↔	Shunt einer systemischen zur Pulmonalarterie, sonstige
38.66.00↔	Sonstige Exzision von abdominalen Arterien, n.n.bez.	39.1↔	Intra-abdominaler venöser Shunt
38.66.10↔	Sonstige Exzision von viszeralen Arterien, n.n.bez.	39.22.00↔	Bypass zwischen Aorta, A. subclavia und A. carotis, n.n.bez.
38.66.11↔	Sonstige Exzision des Truncus coeliacus	39.22.10↔	Bypass an der A. carotis, n.n.bez.
38.66.12↔	Sonstige Exzision der A. gastrica	39.22.11↔	Bypass zwischen A. carotis und A. carotis
38.66.13↔	Sonstige Exzision der A. hepatica	39.22.12↔	Bypass zwischen A. carotis und A. vertebralis
38.66.14↔	Sonstige Exzision der A. lienalis	39.22.13↔	Bypass zwischen A. carotis und A. subclavia
38.66.15↔	Sonstige Exzision der A. renalis	39.22.14↔	Bypass zwischen A. carotis und Aorta
38.66.16↔	Sonstige Exzision der A. mesenterialis		
38.66.17↔	Sonstige Exzision der A. lumbalis		

39.22.19↔	Bypass an der A. carotis, sonstige	39.31.70↔	Naht von sonstigen thorakalen Arterien, n.n.bez.
39.22.20↔	Bypass an der A. subclavia, n.n.bez.	39.31.71↔	Naht der A. pulmonalis
39.22.21↔	Bypass zwischen A. subclavia und Aorta	39.31.72↔	Naht des Truncus brachiocephalicus
39.22.29↔	Bypass an der A. subclavia, sonstige	39.31.73↔	Naht der A. subclavia
39.22.99↔	Bypass zwischen Aorta, A. subclavia und A. carotis, sonstige	39.31.79↔	Naht von thorakalen Arterien, sonstige
39.23↔	Sonstiger intrathorakaler, vaskulärer Shunt oder Bypass	39.31.80↔	Naht von abdominalen Arterien, n.n.bez.
39.24↔	Aorto-renaler Bypass	39.31.81↔	Naht des Truncus coeliacus
39.25.00↔	Aorto-iliaco-femoraler Bypass, n.n.bez.	39.31.82↔	Naht der A. gastrica
39.25.10↔	Aorto-iliaco-femoraler Bypass, aortal, n.n.bez.	39.31.83↔	Naht der A. hepatica
39.25.11↔	Aorto-iliacaler Bypass	39.31.84↔	Naht der A. lienalis
39.25.12↔	Aorto-femoraler Bypass	39.31.85↔	Naht der A. renalis
39.25.13↔	Aorto-poplitealer Bypass	39.31.86↔	Naht der A. mesenterialis
39.25.14↔	Aorto-cruraler Bypass	39.31.87↔	Naht der A. lumbalis
39.25.19↔	Aorto-iliaco-femoraler Bypass, aortal, sonstige	39.31.88↔	Naht der A. iliaca
39.25.20↔	Iliaco-femoraler Bypass, n.n.bez.	39.31.89↔	Naht von abdominalen Arterien, sonstige
39.25.21↔	Ilio-iliacaler Bypass	39.31.99↔	Naht einer Arterie, sonstige
39.25.22↔	Ilio-femoraler Bypass	39.41↔	Stillung einer Blutung nach vaskulärem Eingriff
39.25.23↔	Ilio-poplitealer Bypass	39.42↔	Revision eines arteriovenösen Shunts zur Hämodialyse
39.25.24↔	Ilio-cruraler Bypass	39.51.00↔	Aneurysma-Clipping, n.n.bez.
39.25.29↔	Iliaco-femoraler Bypass, sonstige	39.51.11↔	Aneurysma-Clipping intrakraniell
39.25.30↔	Obturator-Bypass (extraanatomisch)	39.51.99↔	Aneurysma-Clipping, sonstige
39.25.99↔	Aorto-iliaco-femoraler Bypass, sonstige	39.52.00↔	Sonstige Korrektur eines Aneurysmas, n.n.bez.
39.26.00↔	Sonstiger intra-abdominaler Gefäss-Shunt oder -Bypass, n.n.bez.	39.52.10↔	So Korre e Aneur von Blutgefäßen an Kopf u Ha, n.n.bez.
39.26.10↔	Sonstiger intraabd GefShunt o Byp, Viszeralarterien	39.52.11↔	Sonstige Korrektur e Aneur von intrakr Blutgefäßen
39.26.11↔	Sonstiger intra-abdominaler Gefäss-Shunt oder -Bypass, Aorta	39.52.19↔	So Korre e Aneur von Blutgefäßen an Kopf und Ha, So
39.26.12↔	Sonstiger intraabd GefässShunt oder Byp, A. renalis	39.52.20↔	Sonstige Korrektur eines Aneurysmas der Aorta, n.n.bez.
39.26.19↔	So intraabd GefShunt o Byp, So Viszeralarterien	39.52.21↔	S offn Chr Krr e Aneur d Art ascndns, d Artbnbgs u d thr Art
39.26.99↔	Sonstiger intra-abdominaler Gefäss-Shunt oder -Bypass, sonstige	39.52.22↔	Sonstige offen Chir Korrektur eines Aneur der Aort abd
39.27.00↔	Arteriovenöser Shunt für Hämodialyse, n.n.bez.	39.52.29↔	Sonstige Korrektur eines Aneurysmas der Aorta, sonstige
39.27.10↔	AV-Fistel für Hämodialyse	39.52.99↔	Sonstige Korrektur eines Aneurysmas, sonstige
39.27.11↔	AVFistel mit allogenen oder allopl Material f Hämidi	39.53↔	Verschluss einer arteriovenösen Fistel
39.27.99↔	Arteriovenöser Shunt für Hämodialyse, sonstige	39.54.00↔	Re-entry Operation, n.n.bez.
39.29.00↔	Sonstiger (peripherer) Gefäss-Shunt oder -Bypass, n.n.bez.	39.54.10↔	Re-entry Operation, thorakale Aorta
39.29.10↔	GefässShunt oder Byp an Aa d unteren Extrem, n.n.bez.	39.54.20↔	Re-entry Operation, Aorta abdominalis
39.29.11↔	Femorofemoraler Gefäss-Shunt oder -Bypass	39.54.99↔	Re-entry Operation, sonstige
39.29.12↔	Femoropoplitealer Gefäss-Shunt oder -Bypass	39.55↔	Reimplantation eines aberrierenden Nierengefäßes
39.29.13↔	Femorocruraler Gefäss-Shunt oder -Bypass	39.56.00↔	Plast Rekonstruktion e Blutgef m GewPatch, n.n.bez.
39.29.14↔	Femoropedaler Gefäss-Shunt oder -Bypass	39.56.10↔	Plast Reko von Gef an Kopf und Ha m GewPatch, n.n.bez.
39.29.15↔	Popliteocruraler und popliteopedaler Gefäss-Shunt oder -Bypass	39.56.11↔	Plastische Rekonstruktion von intrakr Gef mit GewPatch
39.29.16↔	GefShunt oder Byp an Aa d Unterschenkels und d Fußes	39.56.12↔	Plastische Rekonstruktion der V. jugularis mit Gewebe-Patch
39.29.19↔	GefässShunt oder Byp an Aa d unteren Extrem, sonstige	39.56.19↔	Plast Reko von Gef an Kopf und Ha m GewPatch, sonstige
39.29.20↔	Gefäss-Shunt oder Bypass an Arterien der oberen Extremität	39.56.20↔	Plast Reko von Gef d ob Extrem m GewPatch, n.n.bez.
39.29.30↔	S (prphrr) GfShnt o Byp, extraanatsch, n.n.bz.	39.56.21↔	Plast Rekonstruktion von Aa d ob Extrem m GewPatch
39.29.31↔	Subclaviafemoraler Gefäss-Shunt oder Bypass	39.56.22↔	Plst Rk d V. sbcl, V. axll u V. brchiocphlc m GwPtch
39.29.32↔	Axillofemoraler Gefäss-Shunt oder Bypass	39.56.23↔	Plast Reko von sonst tief Venen d ob Extrem m GewPatch
39.29.33↔	Femorofemoraler Cross-over-Bypass	39.56.29↔	Plast Reko von Gef d ob Extrem m GewPatch, sonstige
39.29.39↔	So (peripherer) GefShunt o Byp, extraanatomisch, So	39.56.30↔	Plast Reko von thorakalen Gef m GewPatch, n.n.bez.
39.29.40↔	Gefäss-Shunt oder -Bypass an Venen	39.56.31↔	Plastische Rekonstruktion der thorakalen Aorta mit Gewebe-Patch
39.29.80↔	Temporärer intraoperativer Shunt, n.n.bez.	39.56.32↔	Plastische Rekonstruktion der V. pulmonalis mit Gewebe-Patch
39.29.81↔	Temporärer intraoperativer Shunt, arterioarteriell	39.56.33↔	Plastische Rekonstruktion der V. cava superior mit Gewebe-Patch
39.29.82↔	Temporärer intraoperativer Shunt, arteriovenös	39.56.39↔	Plast Reko von thorakalen Gef m GewPatch, sonstige
39.29.89↔	Temporärer intraoperativer Shunt, sonstige	39.56.40↔	Plastische Rekonstruktion abd Aa m GewPatch, n.n.bez.
39.29.99↔	Sonstiger (peripherer) Gefäss-Shunt oder -Bypass, sonstige	39.56.41↔	Plastische Rekonstruktion der abdominalen Aorta mit Gewebe-Patch
39.31.00↔	Naht einer Arterie, n.n.bez.	39.56.42↔	Plastische Rekonstruktion des Truncus coeliacus mit Gewebe-Patch
39.31.10↔	Naht einer Arterie an Kopf und Hals, n.n.bez.	39.56.43↔	Plastische Rekonstruktion der A. gastrica mit Gewebe-Patch
39.31.11↔	Naht einer intrakraniellen Arterie	39.56.44↔	Plastische Rekonstruktion der A. hepatica mit Gewebe-Patch
39.31.19↔	Naht einer Arterie an Kopf und Hals, sonstige	39.56.45↔	Plastische Rekonstruktion der A. lienalis mit Gewebe-Patch
39.31.20↔	Naht einer Arterie des Oberarms, n.n.bez.	39.56.46↔	Plastische Rekonstruktion der A. renalis mit Gewebe-Patch
39.31.21↔	Naht der A. axillaris	39.56.47↔	Plastische Rekonstruktion der A. mesenterica mit Gewebe-Patch
39.31.22↔	Naht der A. brachialis	39.56.48↔	Plastische Rekonstruktion der A. iliaca mit Gewebe-Patch
39.31.29↔	Naht einer Arterie des Oberarms, sonstige	39.56.49↔	Plastische Rekonstruktion abd Aa m GewPatch, sonstige
39.31.30↔	Naht einer Arterie des Unterarms	39.56.50↔	Plast Rekonstruktion abd Venen m GewPatch, n.n.bez.
39.31.40↔	Naht einer Arterie der Hand	39.56.51↔	Plastische Rekonstruktion der V. cava inferior mit Gewebe-Patch
39.31.50↔	Naht einer Arterie der unteren Extremität	39.56.52↔	Plastische Rekonstruktion der V. iliaca mit Gewebe-Patch
39.31.60↔	Naht der Aorta, n.n.bez.		
39.31.61↔	Naht der thorakalen Aorta		
39.31.62↔	Naht der abdominalen Aorta		
39.31.69↔	Naht der Aorta, sonstige		

39.56.59↔	Plast Rekonstruktion abd Venen m GewPatch, sonstige	39.59.49↔	Sonstige Plast Reko von Gef d ob Extrem, sonstige
39.56.60↔	Plast Reko von Gef d unt Extrem m GewPatch, n.n.bez.	39.59.50↔	Sonstige Plast Reko von thorakalen Gef, n.n.bez.
39.56.61↔	Plast Reko von Aa d unteren Extrem m GewPatch	39.59.51↔	Sonstige plastische Rekonstruktion der thorakalen Aorta
39.56.62↔	Plast Reko d V. fem und V.poplitea m GewPatch	39.59.52↔	Sonstige plastische Rekonstruktion der A. pulmonalis
39.56.63↔	Plast Reko v sonst tief Venen d unt Extrem m GewPatch	39.59.53↔	Sonstige Plast Reko von thorakalen Aa, sonstige
39.56.64↔	Plast Reko von oberfl Venen d Oberschenkels m GewPatch	39.59.54↔	Sonstige plastische Rekonstruktion der V. pulmonalis
39.56.69↔	Plast Reko von Gef d unteren Extrem m GewPatch, So	39.59.55↔	Sonstige plastische Rekonstruktion der V. cava superior
39.56.99↔	Plast Rekonstruktion e Blutgef m GewPatch, sonstige	39.59.59↔	Sonstige Plast Reko von thorakalen Gef, sonstige
39.57.00↔	Plast Reko m synthetischem Patch Graft, n.n.bez.	39.59.60↔	Sonstige plastische Rekonstruktion von abd Aa, n.n.bez.
39.57.10↔	Plst Rk v Gf an Kpf u H m synth Ptch Grft, n.n.bz.	39.59.61↔	Sonstige plastische Rekonstruktion der abdominalen Aorta
39.57.11↔	Plast Reko von intrakr Gef m synthetischem Patch Graft	39.59.62↔	Sonstige plastische Rekonstruktion des Truncus coeliacus
39.57.12↔	Plast Reko v extrk Aa an Kopf u Ha m synth Patch Graft	39.59.63↔	Sonstige plastische Rekonstruktion der A. gastrica
39.57.13↔	Plast Reko d V. jugularis m synthetischem Patch Graft	39.59.64↔	Sonstige plastische Rekonstruktion A. hepatica
39.57.19↔	Plast Reko von Gef an Kopf u Ha m synth Patch Graft, So	39.59.65↔	Sonstige plastische Rekonstruktion der A. lienalis
39.57.20↔	Plst Rk v Gf d ob Extrem m synth Ptch Grft, n.n.bz.	39.59.66↔	Sonstige plastische Rekonstruktion der A. renalis
39.57.21↔	Plast Reko von Aa d ob Extrem m synth Patch Graft	39.59.67↔	Sonstige plastische Rekonstruktion der A. mesenterica
39.57.22↔	Plst Rk d V. sbcl, V. axill u V. brchiocphlc m synth Ptch Grft	39.59.68↔	Sonstige plastische Rekonstruktion der A. iliaca
39.57.23↔	Plst Rk v snst tief Vv d ob Extrem m synth Ptch Grft	39.59.69↔	Sonstige plastische Rekonstruktion von abd Aa, sonstige
39.57.29↔	Plast Reko von Gef d ob Extrem m synth Patch Graft, So	39.59.70↔	Sonstige Plast Rekonstruktion von abd Venen, n.n.bez.
39.57.30↔	Plast Reko von thor Gef m synth Patch Graft, n.n.bez.	39.59.71↔	Sonstige plastische Rekonstruktion der V. cava inferior
39.57.31↔	Plast Reko d thorakalen Aort m synth Patch Graft	39.59.72↔	Sonstige plastische Rekonstruktion der V. iliaca
39.57.32↔	Plast Reko d V. pulmon m synthetischem Patch Graft	39.59.79↔	Sonstige Plast Rekonstruktion von abd Venen, sonstige
39.57.33↔	Plast Reko d V. cava superior m synth Patch Graft	39.59.80↔	Sonstige Plast Reko von Gef d unteren Extrem, n.n.bez.
39.57.39↔	Plast Reko von thorakalen Gef m synth Patch Graft, So	39.59.81↔	Sonstige Plast Rekonstruktion von Aa d unteren Extrem
39.57.40↔	Plast Reko abd Aa m synthetischem Patch Graft, n.n.bez.	39.59.82↔	Sonstige plastische Rekonstruktion der V. femoralis
39.57.41↔	Plast Reko d abd Aort m synthetischem Patch Graft	39.59.83↔	Sonstige plastische Rekonstruktion der V. poplitea
39.57.42↔	Plast Reko d Truncus coeliacus m synth Patch Graft	39.59.88↔	So Plast Reko von sonst tiefen Venen d unteren Extrem
39.57.43↔	Plast Reko d A. gastrica m synthetischem Patch Graft	39.59.89↔	Sonstige Plast Reko von Gef d unteren Extrem, sonstige
39.57.44↔	Plast Reko d A. hepatica m synthetischem Patch Graft	39.59.90↔	Sonstige Plast Reko e Gefässes, Venenklappenplastik
39.57.45↔	Plast Reko d A. lienalis m synthetischem Patch Graft	39.59.99↔	Sonstige plastische Rekonstruktion eines Gefässes, sonstige
39.57.46↔	Plast Reko d A. renalis m synthetischem Patch Graft	39.71.00↔	Endovask Implantation e Grafts in Aort abd, n.n.bez.
39.57.47↔	Plast Reko d A. mesenterica m synthetischem Patch Graft	39.71.10↔	Endvsk Implnt e Grfts i Art abd, aortoill, oh Fnstr o Seitn
39.57.48↔	Plast Reko d A. iliaca m synthetischem Patch Graft	39.71.11↔	Endvsk Implnt e Grfts i Art abd, aortoill, m Fnstr o Seitn
39.57.49↔	Plast Reko abd Aa m synthetischem Patch Graft, sonstige	39.71.12↔	Endvsk Implnt e Grfts i Art abd, Bfprt, aortb, oh Fnstr o Seitn
39.57.50↔	Plast Reko abd Venen m synth Patch Graft, n.n.bez.	39.71.13↔	Endvsk Implnt e Grfts i Art abd, Bfprt, aortb, m Fnstr o Seitn
39.57.51↔	Plast Reko d V. cava inferior m synth Patch Graft	39.71.99↔	Endovask Implantation e Grafts in Aort abd, sonstige
39.57.52↔	Plast Reko d V. iliaca m synthetischem Patch Graft	39.72.00↔	Endovask Plast Reko o Okkl v Gef a Kopf u Ha, n.n.bez.
39.57.59↔	Plast Reko abd Venen m synthetischem Patch Graft, So	39.72.10↔	Selektive Embolisation von intrakraniellen Gefässen, n.n.bez.
39.57.60↔	Plst Rk v Gf d unt Extrem m synth Ptch Grft, n.n.bz.	39.72.11↔	Selektive Emb von intrakr Gef m Partikeln oder Metsp
39.57.61↔	Plast Reko von Aa d unteren Extrem m synth Patch Graft	39.72.12↔	SI Emb v intrkr Gf m emb Flüssgk, ablösb Bllns o Schrmn
39.57.62↔	Plast Reko d V. fem und V.poplitea m synth Patch Graft	39.72.19↔	Selektive Embolisation von intrakraniellen Gefässen, sonstige
39.57.63↔	Plst Rk v snst tief Vv d unt Extrem m synth Ptch Grft	39.72.20↔	Sel Emb von extrk Gef d Kopfes und d Halses, n.n.bez.
39.57.64↔	Plst Rk v obrfl Vv d Oberschnklis m synth Ptch Grft	39.72.21↔	Sel Emb v extrk Gef d Kopfes u d Halses m Part o Metsp
39.57.69↔	Plast Reko von Gef d unt Extrem m synth Patch Graft, So	39.72.22↔	SI Embextrk GfKpfs/d Hlssemb Flüssgk, ablösb Bllns/Schrmn
39.57.99↔	Plast Reko m synthetischem Patch Graft, sonstige	39.72.29↔	Sel Emb von extrk Gef d Kopfes und d Halses, sonstige
39.58↔	Plast Reko eines Blutgef mit Patch Graft n.n.bez.	39.72.30↔	Perkutantransluminale Emb e Gefmi d Mikrok, n.n.bez.
39.59.00↔	Sonstige plastische Rekonstruktion eines Gefässes, n.n.bez.	39.72.31↔	Perktranslum Emb e Gefmi d Mikrok Verw v ein Mikrkath
39.59.10↔	Transposition von Arterien, n.n.bez.	39.72.32↔	Perktranslum Emb e Gefmi d Mikrok Verw v 2 Mikrkath
39.59.11↔	Transposition der extrakraniellen A. vertebrales	39.72.33↔	Perktranslum Emb e Gefmi d Mikrok Verw v 3 Mikrkath
39.59.12↔	Transposition von sonstigen extrk Aa an Kopf und Hals	39.72.34↔	Perktranslum Emb e Gefmi d Mikrok Verw v 4 Mikrkath
39.59.13↔	Transposition von Arterien der oberen Extremität	39.72.35↔	Perktranslum Emb e Gefmi d Mikrok Verw v funf Mikrkath
39.59.14↔	Transposition von thorakalen Arterien	39.72.39↔	Perktranslum Emb e Gefmi d Mikrok Verw v merh Mikrkath
39.59.15↔	Transposition der A. gastrica, A. hepatica und A. lienalis	39.72.99↔	Endovask Plast Reko o Okkl von Gef a Kopf und Ha, So
39.59.16↔	Transposition der A. renalis	39.73.00↔	Endovask Implant e Graft an d thorakalen Aort, n.n.bez.
39.59.17↔	Transposition der A. mesenterica	39.73.10↔	Endvsk Implnt e Grfts i d Art thrcc, oh Fnstr o Seitn
39.59.18↔	Transposition sonstiger viszeraler Arterien	39.73.11↔	Endvsk Implnt e Grfts i d Art thrcc, m Fnstr o Seitn
39.59.19↔	Transposition der A. iliaca	39.73.20↔	Endovask Implant e Grafts i d Aort thoracoabdominalis
39.59.20↔	Transposition von sonstigen abdominalen Arterien	39.73.99↔	Endovask Implant e Graft an d thorakalen Aort, sonstige
39.59.21↔	Transposition von Arterien der unteren Extremität	39.79.00↔	So endovask Korr (von Aneur) an sonstigen Gef, n.n.bez.
39.59.29↔	Transposition von Arterien, sonstige	39.79.10↔	Endovask Implant e Grafts an sonstigen Gef, n.n.bez.
39.59.30↔	Sonstige Plast Reko von Gef an Kopf und Ha, n.n.bez.	39.79.11↔	Endovaskuläre Implantation eines Grafts an Viszeralgefässen
39.59.31↔	Sonstige plastische Rekonstruktion e intrakr Gefässes	39.79.12↔	Endovaskuläre Implantation eines Grafts an Gefässen des Beckens
39.59.32↔	Sonstige Plast Rekonstruktion d extrk A. vertebrales	39.79.13↔	Endovaskuläre Implantation eines Grafts an abdominalen Gefässen
39.59.33↔	So Plast Reko von extrk Aa an Kopf und Ha, So	39.79.19↔	Endovask Implant e Grafts an sonstigen Gef, sonstige
39.59.34↔	Sonstige plastische Rekonstruktion der V. jugularis	39.79.20↔	CoilEmb oder Verschluss von sonstigen Gef, n.n.bez.
39.59.39↔	Sonstige Plast Reko von Gef an Kopf und Ha, sonstige	39.79.21↔	CoilEmb oder Verschluss von Gefässen d oberen Extrem
39.59.40↔	Sonstige Plast Reko von Gef d ob Extrem, n.n.bez.	39.79.22↔	Coil-Embolisation oder -Verschluss der Aorta
39.59.41↔	Sonstige plastische Rekonstruktion von Aa d ob Extrem		
39.59.42↔	S Plst Rk d V. sbcl, V. axill u V. brchiocphlc		
39.59.48↔	So Plast Reko von sonstigen tiefen Venen d ob Extrem		

39.79.23↔	Coil-Embolisation oder -Verschluss des Ductus arteriosus apertus	39.79.65↔	Selektive Embolisation mit Partikeln von viszeralen Gefäßen
39.79.24↔	Coil-Embolisation oder -Verschluss von thorakalen Gefäßen	39.79.66↔	Selektive Embolisation mit Partikeln von abdominalen Gefäßen
39.79.25↔	Coil-Embolisation oder -Verschluss von viszeralen Gefäßen	39.79.67↔	Selektive Emb mit Partikeln von Gef d unteren Extrem
39.79.26↔	Coil-Embolisation oder -Verschluss von abdominalen Gefäßen	39.79.68↔	Selektive Embolisation mit Partikeln von spinalen Gefäßen
39.79.27↔	CoilEmb oder Verschluss von Gefäßen d unteren Extrem	39.79.69↔	Selektive Emb mit Partikeln von sonstigen Gef, sonstige
39.79.28↔	Coil-Embolisation oder -Verschluss von spinalen Gefäßen	39.79.70↔	Kthtrrch Vrschl v A mitt Lsr, snst Gef, n.n.bz.
39.79.29↔	CoilEmb oder Verschluss von sonstigen Gef, sonstige	39.79.71↔	Kathetertech Verschluss mitt Laser, an Aa d ob Extrem
39.79.30↔	Sel Emb m emb Flüssigk von sonstigen Gef, n.n.bez.	39.79.72↔	Kathertech Verschluss mittels Laser, an der Aorta
39.79.31↔	Selektive Emb mit emb Flüssigk von Gef d oberen Extrem	39.79.74↔	Kathertech Verschluss mitt Laser, an thorakalen Gef
39.79.32↔	Selektive Emb mit embolisierenden Flüssigkeiten d Aort	39.79.75↔	Kathertech Verschluss mitt Laser, an Gef d unt Extrem
39.79.33↔	Selektive Emb mit emb Flüssigk d Duct arterios apertus	39.79.76↔	Kathertech Verschluss mitt Laser, an viszeralen Gef
39.79.34↔	Selektive Emb mit emb Flüssigk von thorakalen Gefäßen	39.79.77↔	Kathertech Verschluss mittels Laser, an abd Gef
39.79.35↔	Selektive Emb mit emb Flüssigk von viszeralen Gefäßen	39.79.79↔	Kathertech Verschluss v Aa mitt Laser, sonst Gef, So
39.79.36↔	Selektive Emb mit emb Flüssigkeiten von abd Gefäßen	39.79.80↔	Kthtrrch Vrschl v A mitt Rdiofq snst Gef, n.n.bz.
39.79.37↔	Selektive Emb mit emb Flüssigk von Gef d unteren Extrem	39.79.81↔	Kathertech Verschluss mitt Radiofq an Aa d ob Extrem
39.79.38↔	Selektive Emb mit emb Flüssigk von spinalen Gefäßen	39.79.82↔	Kathertech Verschluss mittels Radiofrequenz an d Aort
39.79.39↔	Sel Emb m emb Flüssigk von sonstigen Gef, sonstige	39.79.84↔	Kathertech Verschluss mitt Radiofq an thorakalen Gef
39.79.40↔	Sel Emb m ablösb Ballons von sonstigen Gef, n.n.bez.	39.79.85↔	Kathertech Verschl mitt Radiofq an Gef d unt Extrem
39.79.41↔	Selektive Emb m ablösb Ballons von Gef d oberen Extrem	39.79.86↔	Kathertech Verschluss mitt Radiofq an viszeralen Gef
39.79.42↔	Selektive Embolisation mit ablösbaren Ballons der Aorta	39.79.87↔	Kathertech Verschluss mitt Radiofrequenz an abd Gef
39.79.43↔	Selektive Emb m ablösb Ballons d Duct arterios apertus	39.79.89↔	Kathertech Verschluss mitt Radiofq an sonst Gef, So
39.79.44↔	Selektive Emb mit ablösb Ballons von thorakalen Gefäßen	39.79.99↔	So endovask Korr (von Aneur) an sonstigen Gef, So
39.79.45↔	Selektive Emb mit ablösb Ballons von viszeralen Gefäßen	39.8x.00↔	Op a Glom carot, Sin caroticus u and Paraggl, n.n.bez.
39.79.46↔	Selektive Emb mit ablösb Ballons von abd Gefäßen	39.8x.10↔	Exploration des Glomus caroticum und anderer Paraganglien
39.79.47↔	Selektive Emb mit ablösb Ballons von spinalen Gefäßen	39.8x.11↔	Exzision des Glomus caroticum und anderer Paraganglien
39.79.48↔	Selektive Emb m ablösb Ballons von Gef d unteren Extrem	39.8x.99↔	Op a Glom carot, Sin caroticus und and Paraggl, So
39.79.49↔	Sel Emb m ablösb Ballons von sonstigen Gef, sonstige	39.91↔	Freilegung eines Gefässes
39.79.50↔	Selektive Emb mit Schirmen von sonstigen Gef, n.n.bez.	39.99.00↔	Sonstige Operationen an Blutgefässen, n.n.bez.
39.79.51↔	Selektive Emb mit Schirmen von Gefäßen d oberen Extrem	39.99.10↔	Aortopexie
39.79.52↔	Selektive Embolisation mit Schirmen der Aorta	39.99.20↔	Operationen bei kongenitalen Gefäßanomalien, n.n.bez.
39.79.53↔	Selektive Emb mit Schirmen d Duct arterios apertus	39.99.21↔	Op b kngntlr Anmie d Artsthms (Stns) o b untrbrchnm Artbnbn
39.79.54↔	Selektive Embolisation mit Schirmen von thorakalen Gefäßen	39.99.22↔	Op b kong Anom d A. o V. pulmonalis o b A. lusoria
39.79.55↔	Selektive Embolisation mit Schirmen von viszeralen Gefäßen	39.99.23↔	Operationen bei kongenitalen Anomalien der V. cava
39.79.56↔	Selektive Embolisation mit Schirmen von abdominalen Gefäßen	39.99.24↔	Op b kong Kollateralgefäßen und Unifokalisierung
39.79.57↔	Selektive Emb mit Schirmen von Gefäßen d unteren Extrem	39.99.30↔	Kathinterv Verschluss d Duct arterios Botalli, n.n.bez
39.79.58↔	Selektive Embolisation mit Schirmen von spinalen Gefäßen	39.99.31↔	Kathinterv Verschluss d Duct arterios Botalli, mit Coil
39.79.59↔	Selektive Emb mit Schirmen von sonstigen Gef, sonstige	39.99.32↔	Kthntv Vrschl d Dct artrios Btll, m AmpltzDctOcldr
39.79.60↔	Selektive Emb mit Partikeln von sonstigen Gef, n.n.bez.	39.99.38↔	Kathinterv Verschluss d Duct arterios Botalli, sonstige
39.79.61↔	Selektive Emb mit Partikeln von Gefäßen d oberen Extrem	39.99.39↔	Operationen bei sonstigen kongenitalen Gefäßanomalien
39.79.62↔	Selektive Embolisation mit Partikeln der Aorta	39.99.99↔	Sonstige Operationen an Blutgefässen, sonstige
39.79.63↔	Selektive Emb mit Partikeln d Duct arterios apertus	97.44↔	Nicht-operatives Entfernen von herzunterstützenden Systemen
39.79.64↔	Selektive Embolisation mit Partikeln von thorakalen Gefäßen		

Prozedur F31-2

39.61.00↔	Extrakorporelle Zirkulation (ECC), n.n.bez.	39.61.13↔	Extrkrp Zklt (ECC) unt tiefr Hypthrm (20 bs unt 26° C)
39.61.10↔	Extrkrp Zklt (ECC) unt Nrmthrmie (mhr als 35° C)	39.61.14↔	Extrkrp Zklt (ECC) unt prfndr Hypthrm (nt 20° C)
39.61.11↔	Extrakorp Zikulat (ECC) unt milder Hypthrm (32 35° C)	39.61.99↔	Extrakorporelle Zirkulation (ECC), sonstige
39.61.12↔	Extrkrp Zklt (ECC) unt mdrtr Hypthrm (26 bs unt 32° C)	39.66↔	Perkutaner kardiopulmonaler Bypass

ADRG F33**Grosse rekonstruktive Gefässeingriffe ohne Herz-Lungen-Maschine, mit Mehretagen- oder Aorteneingriff oder Reoperation**

Jede Prozedur in Tabelle F33-1 außer F33-2 und (Prozedur in mindestens zwei der Tabellen F33-3, F33-4, F33-5, F33-6, F33-7, F33-8, F33-9, F33-10, F33-11, F33-12, F33-13, F33-14 oder Prozedur in Tabelle F33-15)

DRG F33A**Grosse rekonstruktive Gefässeingriffe ohne Herz-Lungen-Maschine, mit Mehretagen- oder Aorteneingriff oder Reoperation mit äusserst schweren CC**

PCCL > 3

DRG F33B**Grosse rekonstruktive Gefässeingriffe ohne Herz-Lungen-Maschine, mit Mehretagen- oder Aorteneingriff oder Reoperation ohne äusserst schwere CC**

Prozedur F33-1

38.14.00↔	Endarterektomie der Aorta, n.n.bez.	39.22.12↔	Bypass zwischen A. carotis und A. vertebralis
38.14.10↔	Endarterektomie von Aorta ascendens und Aortenbogen	39.22.13↔	Bypass zwischen A. carotis und A. subclavia
38.14.20↔	Endarterektomie der Aorta descendens	39.22.14↔	Bypass zwischen A. carotis und Aorta
38.14.30↔	Endarterektomie der Aorta abdominalis	39.22.19↔	Bypass an der A. carotis, sonstige
38.14.99↔	Endarterektomie der Aorta, sonstige	39.22.20↔	Bypass an der A. subclavia, n.n.bez.
38.16.00↔	Endarterektomie von abdominalen Arterien, n.n.bez.	39.22.21↔	Bypass zwischen A. subclavia und Aorta
38.16.10↔	Endarterektomie von viszeralen Arterien, n.n.bez.	39.22.29↔	Bypass an der A. subclavia, sonstige
38.16.11↔	Endarterektomie des Truncus coeliacus	39.22.99↔	Bypass zwischen Aorta, A. subclavia und A. carotis, sonstige
38.16.12↔	Endarterektomie der A. gastrica	39.23↔	Sonstiger intrathorakaler, vaskulärer Shunt oder Bypass
38.16.13↔	Endarterektomie der A. hepatica	39.24↔	Aorto-renaler Bypass
38.16.14↔	Endarterektomie der A. lienalis	39.25.00↔	Aorto-iliaco-femorale Bypass, n.n.bez.
38.16.15↔	Endarterektomie der A. renalis	39.25.10↔	Aorto-iliaco-femorale Bypass, aortal, n.n.bez.
38.16.16↔	Endarterektomie der A. mesenterialis	39.25.11↔	Aorto-iliacale Bypass
38.16.17↔	Endarterektomie der A. lumbalis	39.25.12↔	Aorto-femorale Bypass
38.16.18↔	Endarterektomie der A. iliaca	39.25.13↔	Aorto-popliteale Bypass
38.16.19↔	Endarterektomie von viszeralen Arterien, sonstige	39.25.14↔	Aorto-crurale Bypass
38.16.99↔	Endarterektomie von abdominalen Arterien, sonstige	39.25.19↔	Aorto-iliaco-femorale Bypass, aortal, sonstige
38.34.00↔	Resektion der Aorta mit Anastomose, n.n.bez.	39.25.20↔	Iliaco-femorale Bypass, n.n.bez.
38.34.10↔	Resektion d Aort ascendens und d Aortenbogens mit Anast	39.25.21↔	Ilio-iliacale Bypass
38.34.20↔	Resektion der Aorta descendens mit Anastomose	39.25.22↔	Ilio-femorale Bypass
38.34.30↔	Resektion der Aorta abdominalis mit Anastomose	39.25.23↔	Ilio-popliteale Bypass
38.34.99↔	Resektion der Aorta mit Anastomose, sonstige	39.25.24↔	Ilio-crurale Bypass
38.36.00↔	Resektion von abdominalen Arterien mit Anastomose, n.n.bez.	39.25.29↔	Iliaco-femorale Bypass, sonstige
38.36.10↔	Resektion von viszeralen Arterien mit Anastomose, n.n.bez.	39.25.30↔	Obturator-Bypass (extraanatomisch)
38.36.11↔	Resektion des Truncus coeliacus mit Anastomose	39.25.99↔	Aorto-iliaco-femorale Bypass, sonstige
38.36.12↔	Resektion der A. gastrica mit Anastomose	39.26.00↔	Sonstiger intra-abdominaler Gefäss-Shunt oder -Bypass, n.n.bez.
38.36.13↔	Resektion der A. hepatica mit Anastomose	39.26.10↔	Sonstiger intraabd GefShunt o Byp, Viszeralarterien
38.36.14↔	Resektion der A. lienalis mit Anastomose	39.26.11↔	Sonstiger intra-abdominaler Gefäss-Shunt oder -Bypass, Aorta
38.36.15↔	Resektion der A. renalis mit Anastomose	39.26.12↔	Sonstiger intraabd GefässShunt oder Byp, A. renalis
38.36.16↔	Resektion der A. mesenterialis	39.26.19↔	So intraabd GefShunt o Byp, So Viszeralarterien
38.36.17↔	Resektion der A. iliaca mit Anastomose	39.26.99↔	Sonstiger intra-abdominaler Gefäss-Shunt oder -Bypass, sonstige
38.36.19↔	Resektion von viszeralen Arterien mit Anastomose, sonstige	39.27.00↔	Arteriovenöser Shunt für Hämodialyse, n.n.bez.
38.36.99↔	Resektion von abdominalen Arterien mit Anastomose, sonstige	39.27.10↔	AV-Fistel für Hämodialyse
38.37.00↔	Resektion von abdominalen Venen mit Anastomose, n.n.bez.	39.27.11↔	AVFistel mit allogenen oder allopl Material f Hämidi
38.37.10↔	Resektion von tiefen abdominalen Venen mit Anastomose, n.n.bez.	39.27.99↔	Arteriovenöser Shunt für Hämodialyse, sonstige
38.37.11↔	Resektion der V. cava inferior mit Anastomose	39.29.00↔	Sonstiger (peripherer) Gefäss-Shunt oder -Bypass, n.n.bez.
38.37.12↔	Resektion der V.iliaca mit Anastomose	39.29.10↔	GefässShunt oder Byp an Aa d unteren Extrem, n.n.bez.
38.37.19↔	Resektion von tiefen abdominalen Venen mit Anastomose, sonstige	39.29.11↔	Femorofemorale Gefäss-Shunt oder -Bypass
38.37.99↔	Resektion von abdominalen Venen mit Anastomose, sonstige	39.29.12↔	Femoropopliteale Gefäss-Shunt oder -Bypass
38.38.00↔	Resektion von Aa d unteren Extrem mit Anast, n.n.bez.	39.29.13↔	Femorocrurale Gefäss-Shunt oder -Bypass
38.38.10↔	Resektion d A. fem mit Anast (communis) (superficialis)	39.29.14↔	Femoropedale Gefäss-Shunt oder -Bypass
38.38.11↔	Resektion der A. profunda femoris mit Anastomose	39.29.15↔	Popliteocrurale und popliteopedale Gefäss-Shunt oder -Bypass
38.38.12↔	Resektion der A. poplitea mit Anastomose	39.29.16↔	GefShunt oder Byp an Aa d Unterschenkels und d Fußes
38.38.99↔	Resektion von Aa d unteren Extrem mit Anast, sonstige	39.29.19↔	GefässShunt oder Byp an Aa d unteren Extrem, sonstige
38.41↔	Resektion von intrakraniellen Blutgefässen mit Ersatz	39.29.20↔	Gefäss-Shunt oder Bypass an Arterien der oberen Extremität
38.44.00↔	Resektion der Aorta abdominalis mit Ersatz, n.n.bez.	39.29.30↔	S (prphrr) GfShnt o Byp, extraanatsch, n.n.bez.
38.44.10↔	Resektion der Aorta abdominalis, suprarenal mit Ersatz	39.29.31↔	Subclaviafemorale Gefäss-Shunt oder Bypass
38.44.11↔	Resektion der Aorta abdominalis, infrarenal mit Ersatz	39.29.32↔	Axillofemorale Gefäss-Shunt oder Bypass
38.44.12↔	Resektion der Aorta abdominalis, juxtarenal mit Ersatz	39.29.33↔	Femorofemorale Cross-over-Bypass
38.44.99↔	Resektion der Aorta abdominalis mit Ersatz, sonstige	39.29.39↔	So (peripherer) GefShunt o Byp, extraanatomisch, So
38.46↔	Resektion von abdominalen Arterien mit Ersatz	39.29.40↔	Gefäss-Shunt oder -Bypass an Venen
38.47.00↔	Resektion von abdominalen Venen mit Ersatz, n.n.bez.	39.29.80↔	Temporärer intraoperativer Shunt, n.n.bez.
38.47.10↔	Resektion von tiefen abdominalen Venen mit Ersatz, n.n.bez.	39.29.81↔	Temporärer intraoperativer Shunt, arterioarteriell
38.47.11↔	Resektion der V. cava inferior mit Ersatz	39.29.82↔	Temporärer intraoperativer Shunt, arteriovenös
38.47.12↔	Resektion der V. iliaca mit Ersatz	39.29.89↔	Temporärer intraoperativer Shunt, sonstige
38.47.19↔	Resektion von tiefen abdominalen Venen mit Ersatz, sonstige	39.29.99↔	Sonstiger (peripherer) Gefäss-Shunt oder -Bypass, sonstige
38.47.99↔	Resektion von abdominalen Venen mit Ersatz, sonstige	39.71.00↔	Endovask Implantation e Grafts in Aort abd, n.n.bez.
38.48.00↔	Resektion von Aa d unteren Extremität mit Ers, n.n.bez.	39.71.10↔	Endvsk Implnt e Grfts i Art abd, aortoil, oh Fnstr o Seitn
38.48.10↔	Resektion der A. femoralis mit Ersatz (communis) (superficialis)	39.71.11↔	Endvsk Implnt e Grfts i Art abd, aortoil, m Fnstr o Seitn
38.48.11↔	Resektion der A. profunda femoris mit Ersatz	39.71.12↔	Endvsk Implnt e Grfts i Art abd, Bfprt, aorb, oh Fnstr o Seitn
38.48.12↔	Resektion der A. poplitea mit Ersatz	39.71.13↔	Endvsk Implnt e Grfts i Art abd, Bfprt, aorb, m Fnstr o Seitn
38.48.13↔	Resektion von Arterien des Unterschenkels mit Ersatz	39.71.99↔	Endovask Implantation e Grafts in Aort abd, sonstige
38.48.99↔	Resektion von Aa d unteren Extremität mit Ers, sonstige	39.72.00↔	Endovask Plast Reko o Okkl v Gef a Kopf u Ha, n.n.bez.
39.22.00↔	Bypass zwischen Aorta, A. subclavia und A. carotis, n.n.bez.	39.72.10↔	Selektive Embolisation von intrakraniellen Gefässen, n.n.bez.
39.22.10↔	Bypass an der A. carotis, n.n.bez.	39.72.11↔	Selektive Emb von intrakr Gef m Partikeln oder Metsp
39.22.11↔	Bypass zwischen A. carotis und A. carotis	39.72.12↔	SI Emb v intrkr Gf m emb Flüssgk, ablösb Bilns o Schrmn

39.72.19↔	Selektive Embolisation von intrakraniellen Gefäßen, sonstige	39.79.41↔	Selektive Emb m ablösb Ballons von Gef d oberen Extrem
39.72.20↔	Sel Emb von extrkr Gef d Kopfes und d Halses, n.n.bez.	39.79.42↔	Selektive Embolisation mit ablösbaren Ballons der Aorta
39.72.21↔	Sel Emb v extrkr Gef d Kopfes u d Halses m Part o Metsp	39.79.43↔	Selektive Emb m ablösb Ballons d Duct arteriosus apertus
39.72.22↔	SI Embextrkr GfKpfs/d Hlssemb Flüssgk, ablösb Bllns/Schrmn	39.79.44↔	Selektive Emb mit ablösb Ballons von thorakalen Gefäßen
39.72.29↔	Sel Emb von extrkr Gef d Kopfes und d Halses, sonstige	39.79.45↔	Selektive Emb mit ablösb Ballons von viszeralen Gefäßen
39.72.30↔	Perkutantransluminale Emb e Gefmi d Mikrok, n.n.bez.	39.79.46↔	Selektive Emb mit ablösb Ballons von abd Gefäßen
39.72.31↔	Perktranslum Emb e Gefmi d Mikrok Verw v ein Mikrkath	39.79.47↔	Selektive Emb mit ablösb Ballons von spinalen Gefäßen
39.72.32↔	Perktranslum Emb e Gefmi d Mikrok Verw v 2 Mikrkath	39.79.48↔	Selektive Emb m ablösb Ballons von Gef d unteren Extrem
39.72.33↔	Perktranslum Emb e Gefmi d Mikrok Verw v 3 Mikrkath	39.79.49↔	Sel Emb m ablösb Ballons von sonstigen Gef, sonstige
39.72.34↔	Perktranslum Emb e Gefmi d Mikrok Verw v 4 Mikrkath	39.79.50↔	Selektive Emb mit Schirmen von sonstigen Gef, n.n.bez.
39.72.35↔	Perktranslum Emb e Gefmi d Mikrok Verw v fünf Mikrkath	39.79.51↔	Selektive Emb mit Schirmen von Gefäßen d oberen Extrem
39.72.39↔	Perktranslum Emb e Gefmi d Mikrok Verw v mehr Mikrkath	39.79.52↔	Selektive Embolisation mit Schirmen der Aorta
39.72.99↔	Endovask Plast Reko o Okkl von Gef a Kopf und Ha, So	39.79.53↔	Selektive Emb mit Schirmen d Duct arteriosus apertus
39.73.00↔	Endovask Implant e Graft an d thorakalen Aort, n.n.bez.	39.79.54↔	Selektive Embolisation mit Schirmen von thorakalen Gefäßen
39.73.10↔	Endvsk Implnt e Grfts i d Art thrcc, oh Fnstr o Seitn	39.79.55↔	Selektive Embolisation mit Schirmen von viszeralen Gefäßen
39.73.11↔	Endvsk Implnt e Grfts i d Art thrcc, m Fnstr o Seitn	39.79.56↔	Selektive Embolisation mit Schirmen von abdominalen Gefäßen
39.73.20↔	Endovask Implant e Grafts i d Aort thoracoabdominalis	39.79.57↔	Selektive Emb mit Schirmen von Gefäßen d unteren Extrem
39.73.99↔	Endovask Implant e Graft an d thorakalen Aort, sonstige	39.79.58↔	Selektive Embolisation mit Schirmen von spinalen Gefäßen
39.79.00↔	So endovask Korr (von Aneur) an sonstigen Gef, n.n.bez.	39.79.59↔	Selektive Emb mit Schirmen von sonstigen Gef, sonstige
39.79.10↔	Endovask Implant e Grafts an sonstigen Gef, n.n.bez.	39.79.60↔	Selektive Emb mit Partikeln von sonstigen Gef, n.n.bez.
39.79.11↔	Endovaskuläre Implantation eines Grafts an Viszeralgefäßen	39.79.61↔	Selektive Emb mit Partikeln von Gefäßen d oberen Extrem
39.79.12↔	Endovaskuläre Implantation eines Grafts an Gefäßen des Beckens	39.79.62↔	Selektive Embolisation mit Partikeln der Aorta
39.79.13↔	Endovaskuläre Implantation eines Grafts an abdominalen Gefäßen	39.79.63↔	Selektive Emb mit Partikeln d Duct arteriosus apertus
39.79.19↔	Endovask Implant e Grafts an sonstigen Gef, sonstige	39.79.64↔	Selektive Embolisation mit Partikeln von thorakalen Gefäßen
39.79.20↔	CoilEmb oder Verschluss von sonstigen Gef, n.n.bez.	39.79.65↔	Selektive Embolisation mit Partikeln von viszeralen Gefäßen
39.79.21↔	CoilEmb oder Verschluss von Gefäßen d oberen Extrem	39.79.66↔	Selektive Embolisation mit Partikeln von abdominalen Gefäßen
39.79.22↔	Coil-Embolisation oder -Verschluss der Aorta	39.79.67↔	Selektive Emb mit Partikeln von Gef d unteren Extrem
39.79.23↔	Coil-Embolisation oder -Verschluss des Ductus arteriosus apertus	39.79.68↔	Selektive Embolisation mit Partikeln von spinalen Gefäßen
39.79.24↔	Coil-Embolisation oder -Verschluss von thorakalen Gefäßen	39.79.69↔	Selektive Emb mit Partikeln von sonstigen Gef, sonstige
39.79.25↔	Coil-Embolisation oder -Verschluss von viszeralen Gefäßen	39.79.70↔	Kthtrrch Vrschl v A mtt Lsr, snst Gf, n.n.bz.
39.79.26↔	Coil-Embolisation oder -Verschluss von abdominalen Gefäßen	39.79.71↔	Kathetertech Verschluss mitt Laser, an Aa d ob Extrem
39.79.27↔	CoilEmb oder Verschluss von Gefäßen d unteren Extrem	39.79.72↔	Kathetertechnischer Verschluss mittels Laser, an der Aorta
39.79.28↔	Coil-Embolisation oder -Verschluss von spinalen Gefäßen	39.79.74↔	Kathetertech Verschluss mitt Laser, an thorakalen Gef
39.79.29↔	CoilEmb oder Verschluss von sonstigen Gef, sonstige	39.79.75↔	Kathetertech Verschluss mitt Laser, an Gef d unt Extrem
39.79.30↔	Sel Emb m emb Flüssgk von sonstigen Gef, n.n.bez.	39.79.76↔	Kathetertech Verschluss mitt Laser, an viszeralen Gef
39.79.31↔	Selektive Emb mit emb Flüssgk von Gef d oberen Extrem	39.79.77↔	Kathetertech Verschluss mittels Laser, an abd Gef
39.79.32↔	Selektive Emb mit embolisierenden Flüssigkeiten d Aort	39.79.79↔	Kathetertech Verschluss v Aa mitt Laser, sonst Gef, So
39.79.33↔	Selektive Emb mit emb Flüssgk d Duct arteriosus apertus	39.79.80↔	Kthtrrch Vrschl v A mtt Rdiofq snst Gf, n.n.bz.
39.79.34↔	Selektive Emb mit emb Flüssgk von thorakalen Gefäßen	39.79.81↔	Kathetertech Verschluss mitt Radiofq an Aa d ob Extrem
39.79.35↔	Selektive Emb mit emb Flüssgk von viszeralen Gefäßen	39.79.82↔	Kathetertech Verschluss mittels Radiofrequenz an d Aort
39.79.36↔	Selektive Emb mit emb Flüssigkeiten von abd Gefäßen	39.79.84↔	Kathetertech Verschluss mitt Radiofq an thorakalen Gef
39.79.37↔	Selektive Emb mit emb Flüssgk von Gef d unteren Extrem	39.79.85↔	Kathetertech Verschl mitt Radiofq an Gef d unt Extrem
39.79.38↔	Selektive Emb mit emb Flüssgk von spinalen Gefäßen	39.79.86↔	Kathetertech Verschluss mitt Radiofq an viszeralen Gef
39.79.39↔	Sel Emb m emb Flüssgk von sonstigen Gef, sonstige	39.79.87↔	Kathetertech Verschluss mitt Radiofrequenz an abd Gef
39.79.40↔	Sel Emb m ablösb Ballons von sonstigen Gef, n.n.bez.	39.79.89↔	Kathetertech Verschluss mitt Radiofq an sonst Gef, So
		39.79.99↔	So endovask Korr (von Aneur) an sonstigen Gef, So

Prozedur F33-2

38.16.00↔	Endarterektomie von abdominalen Arterien, n.n.bez.	38.36.15↔	Resektion der A. renalis mit Anastomose
38.16.10↔	Endarterektomie von viszeralen Arterien, n.n.bez.	38.36.16↔	Resektion der A. mesenterialis
38.16.11↔	Endarterektomie des Truncus coeliacus	38.36.17↔	Resektion der A. iliaca mit Anastomose
38.16.12↔	Endarterektomie der A. gastrica	38.36.19↔	Resektion von viszeralen Arterien mit Anastomose, sonstige
38.16.13↔	Endarterektomie der A. hepatica	38.36.99↔	Resektion von abdominalen Arterien mit Anastomose, sonstige
38.16.14↔	Endarterektomie der A. lienalis	38.37.00↔	Resektion von abdominalen Venen mit Anastomose, n.n.bez.
38.16.15↔	Endarterektomie der A. renalis	38.37.10↔	Resektion von tiefen abdominalen Venen mit Anastomose, n.n.bez.
38.16.16↔	Endarterektomie der A. mesenterialis	38.37.11↔	Resektion der V. cava inferior mit Anastomose
38.16.17↔	Endarterektomie der A. lumbalis	38.37.12↔	Resektion der V.iliaca mit Anastomose
38.16.18↔	Endarterektomie der A. iliaca	38.37.19↔	Resektion von tiefen abdominalen Venen mit Anastomose, sonstige
38.16.19↔	Endarterektomie von viszeralen Arterien, sonstige	38.37.99↔	Resektion von abdominalen Venen mit Anastomose, sonstige
38.16.99↔	Endarterektomie von abdominalen Arterien, sonstige	38.38.00↔	Resektion von Aa d unteren Extrem mit Anast, n.n.bez.
38.36.00↔	Resektion von abdominalen Arterien mit Anastomose, n.n.bez.	38.38.10↔	Resektion d A. fem mit Anast (communis) (superficialis)
38.36.10↔	Resektion von viszeralen Arterien mit Anastomose, n.n.bez.	38.38.11↔	Resektion der A. profunda femoris mit Anastomose
38.36.11↔	Resektion des Truncus coeliacus mit Anastomose	38.38.12↔	Resektion der A. poplitea mit Anastomose
38.36.12↔	Resektion der A. gastrica mit Anastomose	38.38.99↔	Resektion von Aa d unteren Extrem mit Anast, sonstige
38.36.13↔	Resektion der A. hepatica mit Anastomose		
38.36.14↔	Resektion der A. lienalis mit Anastomose		

Prozedur F33-3

39.29.20↔ Gefäss-Shunt oder Bypass an Arterien der oberen Extremität

Prozedur F33-4

38.41↔ Resektion von intrakraniellen Blutgefässen mit Ersatz
 39.28↔ Extrakraniell-intrakranieller Gefäss-Bypass
 39.56.11↔ Plastische Rekonstruktion von intrakr Gef mit GewPatch

39.57.11↔ Plast Reko von intrakr Gef m synthetischem Patch Graft
 39.59.31↔ Sonstige plastische Rekonstruktion e intrakr Gefässes

Prozedur F33-5

39.22.11↔ Bypass zwischen A. carotis und A. carotis
 39.22.12↔ Bypass zwischen A. carotis und A. vertebralis

39.22.13↔ Bypass zwischen A. carotis und A. subclavia
 39.22.99↔ Bypass zwischen Aorta, A. subclavia und A. carotis, sonstige

Prozedur F33-6

38.14.10↔ Endarterektomie von Aorta ascendens und Aortenbogen
 38.14.20↔ Endarterektomie der Aorta descendens
 38.34.10↔ Resektion d Aort ascendens und d Aortenbogens mit Anast
 38.34.20↔ Resektion der Aorta descendens mit Anastomose
 38.45.10↔ Resektion der thorakalen Aorta mit Ersatz, n.n.bez.
 38.45.11↔ Resektion der Aorta ascendens oder des Aortenbogens mit Ersatz
 38.45.12↔ Resektion der Aorta thoracica mit Ersatz
 38.45.13↔ Resektion der Aorta thoracoabdominalis mit Ersatz
 38.45.14↔ Resektion der thorakalen Aorta und Ersatz mit Hybridprothese
 38.45.19↔ Resektion der thorakalen Aorta mit Ersatz, sonstige

39.22.14↔ Bypass zwischen A. carotis und Aorta
 39.56.31↔ Plastische Rekonstruktion der thorakalen Aorta mit Gewebe-Patch
 39.57.31↔ Plast Reko d thorakalen Aort m synth Patch Graft
 39.59.51↔ Sonstige plastische Rekonstruktion der thorakalen Aorta
 39.73.00↔ Endovask Implant e Graft an d thorakalen Aort, n.n.bez.
 39.73.10↔ Endvsk Implnt e Grfts i d Art thrcc, oh Fnstr o Seitn
 39.73.11↔ Endvsk Implnt e Grfts i d Art thrcc, m Fnstr o Seitn
 39.73.20↔ Endovask Implant e Grafts i d Aort thoracoabdominalis
 39.73.99↔ Endovask Implant e Graft an d thorakalen Aort, sonstige

Prozedur F33-7

38.14.30↔ Endarterektomie der Aorta abdominalis
 38.14.99↔ Endarterektomie der Aorta, sonstige
 38.16.00↔ Endarterektomie von abdominalen Arterien, n.n.bez.
 38.16.10↔ Endarterektomie von viszeralen Arterien, n.n.bez.
 38.16.11↔ Endarterektomie des Truncus coeliacus
 38.16.12↔ Endarterektomie der A. gastrica
 38.16.13↔ Endarterektomie der A. hepatica
 38.16.14↔ Endarterektomie der A. lienalis
 38.16.16↔ Endarterektomie der A. mesenterialis
 38.16.19↔ Endarterektomie von viszeralen Arterien, sonstige
 38.16.99↔ Endarterektomie von abdominalen Arterien, sonstige
 38.34.30↔ Resektion der Aorta abdominalis mit Anastomose
 38.36.00↔ Resektion von abdominalen Arterien mit Anastomose, n.n.bez.
 38.36.10↔ Resektion von viszeralen Arterien mit Anastomose, n.n.bez.
 38.36.11↔ Resektion des Truncus coeliacus mit Anastomose
 38.36.12↔ Resektion der A. gastrica mit Anastomose
 38.36.13↔ Resektion der A. hepatica mit Anastomose
 38.36.14↔ Resektion der A. lienalis mit Anastomose

38.36.16↔ Resektion der A. mesenterialis
 38.36.19↔ Resektion von viszeralen Arterien mit Anastomose, sonstige
 38.36.99↔ Resektion von abdominalen Arterien mit Anastomose, sonstige
 38.44.00↔ Resektion der Aorta abdominalis mit Ersatz, n.n.bez.
 38.44.10↔ Resektion der Aorta abdominalis, suprarenal mit Ersatz
 38.44.11↔ Resektion der Aorta abdominalis, infrarenal mit Ersatz
 38.44.12↔ Resektion der Aorta abdominalis, juxtarenal mit Ersatz
 38.44.99↔ Resektion der Aorta abdominalis mit Ersatz, sonstige
 38.46↔ Resektion von abdominalen Arterien mit Ersatz
 39.26.00↔ Sonstiger intra-abdominaler Gefäss-Shunt oder -Bypass, n.n.bez.
 39.26.10↔ Sonstiger intraabd GefShunt o Byp, Viszeralarterien
 39.26.11↔ Sonstiger intra-abdominaler Gefäss-Shunt oder -Bypass, Aorta
 39.26.19↔ So intraabd GefShunt o Byp, So Viszeralarterien
 39.26.99↔ Sonstiger intra-abdominaler Gefäss-Shunt oder -Bypass, sonstige
 39.71.00↔ Endovask Implantation e Grafts in Aort abd, n.n.bez.
 39.71.99↔ Endovask Implantation e Grafts in Aort abd, sonstige

Prozedur F33-8

38.16.15↔ Endarterektomie der A. renalis
 38.36.15↔ Resektion der A. renalis mit Anastomose

39.24↔ Aorto-renaler Bypass
 39.26.12↔ Sonstiger intraabd GefässShunt oder Byp, A. renalis

Prozedur F33-9

39.25.11↔ Aorto-iliacaler Bypass
 39.25.21↔ Ilio-iliacaler Bypass
 39.71.10↔ Endvsk Implnt e Grfts i Art abd, aortoil, oh Fnstr o Seitn

39.71.11↔ Endvsk Implnt e Grfts i Art abd, aortoil, m Fnstr o Seitn
 39.71.12↔ Endvsk Implnt e Grfts i Art abd, Bfppt, aorb, oh Fnstr o Seitn
 39.71.13↔ Endvsk Implnt e Grfts i Art abd, Bfppt, aorb, m Fnstr o Seitn

Prozedur F33-10

38.38.10↔ Resektion d A. fem mit Anast (communis) (superficialis)
 38.38.11↔ Resektion der A. profunda femoris mit Anastomose
 38.48.10↔ Resektion der A. femoralis mit Ersatz (communis) (superficialis)
 38.48.11↔ Resektion der A. profunda femoris mit Ersatz
 39.25.00↔ Aorto-iliaco-femoraler Bypass, n.n.bez.
 39.25.10↔ Aorto-iliaco-femoraler Bypass, aortal, n.n.bez.
 39.25.12↔ Aorto-femoraler Bypass

39.25.19↔ Aorto-iliaco-femoraler Bypass, aortal, sonstige
 39.25.20↔ Iliaco-femoraler Bypass, n.n.bez.
 39.25.22↔ Ilio-femoraler Bypass
 39.25.29↔ Iliaco-femoraler Bypass, sonstige
 39.25.99↔ Aorto-iliaco-femoraler Bypass, sonstige
 39.29.11↔ Femorofemoraler Gefäss-Shunt oder -Bypass

Prozedur F33-11

38.38.12↔ Resektion der A. poplitea mit Anastomose
 38.48.12↔ Resektion der A. poplitea mit Ersatz

39.25.13↔ Aorto-poplitealer Bypass
 39.25.23↔ Ilio-poplitealer Bypass

Prozedur F33-12

38.48.13↔ Resektion von Arterien des Unterschenkels mit Ersatz
 39.25.14↔ Aorto-cruraler Bypass

39.25.24↔ Ilio-cruraler Bypass

Prozedur F33-13

39.29.12↔ Femoropoplitealer Gefäss-Shunt oder -Bypass
 39.29.13↔ Femorocruraler Gefäss-Shunt oder -Bypass
 39.29.14↔ Femoropedaler Gefäss-Shunt oder -Bypass
 39.29.15↔ Popliteocruraler und popliteopedaler Gefäss-Shunt oder -Bypass

39.29.31↔ Subclaviafemoraler Gefäss-Shunt oder Bypass
 39.29.32↔ Axillofemoraler Gefäss-Shunt oder Bypass
 39.29.33↔ Femorofemoraler Cross-over-Bypass

Prozedur F33-14

39.25.30↔ Obturator-Bypass (extraanatomisch)
 39.27.10↔ AV-Fistel für Hämodialyse

39.27.11↔ AVFistel mit allogenem oder allopl Material f Händi

Prozedur F33-15

38.44.00↔ Resektion der Aorta abdominalis mit Ersatz, n.n.bez.
 38.44.10↔ Resektion der Aorta abdominalis, suprarenal mit Ersatz
 38.44.11↔ Resektion der Aorta abdominalis, infrarenal mit Ersatz
 38.44.12↔ Resektion der Aorta abdominalis, juxtarenal mit Ersatz
 38.44.99↔ Resektion der Aorta abdominalis mit Ersatz, sonstige
 38.45.10↔ Resektion der thorakalen Aorta mit Ersatz, n.n.bez.
 38.45.11↔ Resektion der Aorta ascendens oder des Aortenbogens mit Ersatz
 38.45.12↔ Resektion der Aorta thoracica mit Ersatz
 38.45.13↔ Resektion der Aorta thoracoabdominalis mit Ersatz

38.45.14↔ Resektion der thorakalen Aorta und Ersatz mit Hybridprothese
 38.45.19↔ Resektion der thorakalen Aorta mit Ersatz, sonstige
 38.45.21↔ Resektion der A. pulmonalis mit Ersatz
 38.45.22↔ Resektion des Truncus brachiocephalicus mit Ersatz
 39.49.10↔ Revision einer Gefäßanastomose
 39.49.20↔ Revision eines vaskulären Implantates
 39.49.21↔ Wechsel eines vaskulären Implantates
 39.49.30↔ Ersatz eines kardialen Conduit

ADRG F34**Andere grosse rekonstruktive Gefässeingriffe ohne Herz-Lungen-Maschine**

Jede Prozedur in Tabelle F34-1 außer F34-2

DRG F34A**Andere grosse rekonstruktive Gefässeingriffe ohne Herz-Lungen-Maschine mit äusserst schweren CC**

PCCL > 3

DRG F34B**Andere grosse rekonstruktive Gefässeingriffe ohne Herz-Lungen-Maschine ohne äusserst schwere CC****Prozedur F34-1**

38.14.00↔ Endarterektomie der Aorta, n.n.bez.
 38.14.10↔ Endarterektomie von Aorta ascendens und Aortenbogen
 38.14.20↔ Endarterektomie der Aorta descendens
 38.14.30↔ Endarterektomie der Aorta abdominalis
 38.14.99↔ Endarterektomie der Aorta, sonstige
 38.16.00↔ Endarterektomie von abdominalen Arterien, n.n.bez.
 38.16.10↔ Endarterektomie von viszerale Arterien, n.n.bez.
 38.16.11↔ Endarterektomie des Truncus coeliacus
 38.16.12↔ Endarterektomie der A. gastrica
 38.16.13↔ Endarterektomie der A. hepatica
 38.16.14↔ Endarterektomie der A. lienalis
 38.16.15↔ Endarterektomie der A. renalis
 38.16.16↔ Endarterektomie der A. mesenterialis
 38.16.17↔ Endarterektomie der A. lumbalis
 38.16.18↔ Endarterektomie der A. iliaca
 38.16.19↔ Endarterektomie von viszerale Arterien, sonstige
 38.16.99↔ Endarterektomie von abdominalen Arterien, sonstige
 38.34.00↔ Resektion der Aorta mit Anastomose, n.n.bez.
 38.34.10↔ Resektion d Aort ascendens und d Aortenbogens mit Anast

38.34.20↔ Resektion der Aorta descendens mit Anastomose
 38.34.30↔ Resektion der Aorta abdominalis mit Anastomose
 38.34.99↔ Resektion der Aorta mit Anastomose, sonstige
 38.36.00↔ Resektion von abdominalen Arterien mit Anastomose, n.n.bez.
 38.36.10↔ Resektion von viszerale Arterien mit Anastomose, n.n.bez.
 38.36.11↔ Resektion des Truncus coeliacus mit Anastomose
 38.36.12↔ Resektion der A. gastrica mit Anastomose
 38.36.13↔ Resektion der A. hepatica mit Anastomose
 38.36.14↔ Resektion der A. lienalis mit Anastomose
 38.36.15↔ Resektion der A. renalis mit Anastomose
 38.36.16↔ Resektion der A. mesenterialis
 38.36.17↔ Resektion der A. iliaca mit Anastomose
 38.36.19↔ Resektion von viszerale Arterien mit Anastomose, sonstige
 38.36.99↔ Resektion von abdominalen Arterien mit Anastomose, sonstige
 38.37.00↔ Resektion von abdominalen Venen mit Anastomose, n.n.bez.
 38.37.10↔ Resektion von tiefen abdominalen Venen mit Anastomose, n.n.bez.
 38.37.11↔ Resektion der V. cava inferior mit Anastomose
 38.37.12↔ Resektion der V.iliaca mit Anastomose

38.37.19↔	Resektion von tiefen abdominalen Venen mit Anastomose, sonstige	39.29.12↔	Femoropoplitealer Gefäss-Shunt oder -Bypass
38.37.99↔	Resektion von abdominalen Venen mit Anastomose, sonstige	39.29.13↔	Femorocruraler Gefäss-Shunt oder -Bypass
38.38.00↔	Resektion von Aa d unteren Extrem mit Anast, n.n.bez.	39.29.14↔	Femoropedaler Gefäss-Shunt oder -Bypass
38.38.10↔	Resektion d A. fem mit Anast (communis) (superficialis)	39.29.15↔	Popliteocruraler und popliteopedaler Gefäss-Shunt oder -Bypass
38.38.11↔	Resektion der A. profunda femoris mit Anastomose	39.29.16↔	GefShunt oder Byp an Aa d Unterschenkels und d Fußes
38.38.12↔	Resektion der A. poplitea mit Anastomose	39.29.19↔	GefässShunt oder Byp an Aa d unteren Extrem, sonstige
38.38.99↔	Resektion von Aa d unteren Extrem mit Anast, sonstige	39.29.20↔	Gefäss-Shunt oder Bypass an Arterien der oberen Extremität
38.41↔	Resektion von intrakraniellen Blutgefässen mit Ersatz	39.29.30↔	S (prphrr) GfShnt o Byp, extraanatsch, n.n.bz.
38.44.00↔	Resektion der Aorta abdominalis mit Ersatz, n.n.bez.	39.29.31↔	Subclaviafemorale Gefäss-Shunt oder Bypass
38.44.10↔	Resektion der Aorta abdominalis, suprarenal mit Ersatz	39.29.32↔	Axillofemorale Gefäss-Shunt oder Bypass
38.44.11↔	Resektion der Aorta abdominalis, infrarenal mit Ersatz	39.29.33↔	Femorofemorale Cross-over-Bypass
38.44.12↔	Resektion der Aorta abdominalis, juxtarenal mit Ersatz	39.29.39↔	So (peripherer) GefShunt o Byp, extraanatomisch, So
38.44.99↔	Resektion der Aorta abdominalis mit Ersatz, sonstige	39.29.40↔	Gefäss-Shunt oder -Bypass an Venen
38.46↔	Resektion von abdominalen Arterien mit Ersatz	39.29.80↔	Temporärer intraoperativer Shunt, n.n.bez.
38.47.00↔	Resektion von abdominalen Venen mit Ersatz, n.n.bez.	39.29.81↔	Temporärer intraoperativer Shunt, arterioarteriell
38.47.10↔	Resektion von tiefen abdominalen Venen mit Ersatz, n.n.bez.	39.29.82↔	Temporärer intraoperativer Shunt, arteriovenös
38.47.11↔	Resektion der V. cava inferior mit Ersatz	39.29.89↔	Temporärer intraoperativer Shunt, sonstige
38.47.12↔	Resektion der V. iliaca mit Ersatz	39.29.99↔	Sonstiger (peripherer) Gefäss-Shunt oder -Bypass, sonstige
38.47.19↔	Resektion von tiefen abdominalen Venen mit Ersatz, sonstige	39.71.00↔	Endovask Implantation e Grafts in Aort abd, n.n.bez.
38.47.99↔	Resektion von abdominalen Venen mit Ersatz, sonstige	39.71.10↔	Endvsk Implnt e Grfts i Art abd, aortoil, oh Fnstr o Seitn
38.48.00↔	Resektion von Aa d unteren Extremität mit Ers, n.n.bez.	39.71.11↔	Endvsk Implnt e Grfts i Art abd, aortoil, m Fnstr o Seitn
38.48.10↔	Resektion der A. femoralis mit Ersatz (communis) (superficialis)	39.71.12↔	Endvsk Implnt e Grfts i Art abd, Bfprr, aortb, oh Fnstr o Seitn
38.48.11↔	Resektion der A. profunda femoris mit Ersatz	39.71.13↔	Endvsk Implnt e Grfts i Art abd, Bfprr, aortb, m Fnstr o Seitn
38.48.12↔	Resektion der A. poplitea mit Ersatz	39.71.99↔	Endovask Implantation e Grafts in Aort abd, sonstige
38.48.13↔	Resektion von Arterien des Unterschenkels mit Ersatz	39.72.00↔	Endovask Plast Reko o Okkl v Gef a Kopf u Ha, n.n.bez.
38.48.99↔	Resektion von Aa d unteren Extremität mit Ers, sonstige	39.72.10↔	Selektive Embolisation von intrakraniellen Gefäßen, n.n.bez.
39.22.00↔	Bypass zwischen Aorta, A. subclavia und A. carotis, n.n.bez.	39.72.11↔	Selektive Emb von intrakr Gef m Partikeln oder Metsp
39.22.10↔	Bypass an der A. carotis, n.n.bez.	39.72.12↔	SI Emb v intrkr Gf m emb Flüssgk, ablösb Bllns o Schrmn
39.22.11↔	Bypass zwischen A. carotis und A. carotis	39.72.19↔	Selektive Embolisation von intrakraniellen Gefäßen, sonstige
39.22.12↔	Bypass zwischen A. carotis und A. vertebralis	39.72.20↔	Sel Emb von extkr Gef d Kopfes und d Halses, n.n.bez.
39.22.13↔	Bypass zwischen A. carotis und A. subclavia	39.72.21↔	Sel Emb v extkr Gef d Kopfes u d Halses m Part o Metsp
39.22.14↔	Bypass zwischen A. carotis und Aorta	39.72.22↔	SI Embextkr GfKpfs/d Hlssemb Flüssgk, ablösb Bllns/Schrmn
39.22.19↔	Bypass an der A. carotis, sonstige	39.72.29↔	Sel Emb von extkr Gef d Kopfes und d Halses, sonstige
39.22.20↔	Bypass an der A. subclavia, n.n.bez.	39.72.30↔	Perkutantransluminale Emb e Gefmi d Mikrok, n.n.bez.
39.22.21↔	Bypass zwischen A. subclavia und Aorta	39.72.31↔	Perktranslum Emb e Gefmi d Mikrok Verw v ein Mikrkath
39.22.29↔	Bypass an der A. subclavia, sonstige	39.72.32↔	Perktranslum Emb e Gefmi d Mikrok Verw v 2 Mikrkath
39.22.99↔	Bypass zwischen Aorta, A. subclavia und A. carotis, sonstige	39.72.33↔	Perktranslum Emb e Gefmi d Mikrok Verw v 3 Mikrkath
39.23↔	Sonstiger intrathorakaler, vaskulärer Shunt oder Bypass	39.72.34↔	Perktranslum Emb e Gefmi d Mikrok Verw v 4 Mikrkath
39.24↔	Aorto-renaler Bypass	39.72.35↔	Perktranslum Emb e Gefmi d Mikrok Verw v funf Mikrkath
39.25.00↔	Aorto-iliaco-femorale Bypass, n.n.bez.	39.72.39↔	Perktranslum Emb e Gefmi d Mikrok Verw v merh Mikrkath
39.25.10↔	Aorto-iliaco-femorale Bypass, aortal, n.n.bez.	39.72.99↔	Endovask Plast Reko o Okkl von Gef a Kopf u Ha, So
39.25.11↔	Aorto-iliacale Bypass	39.73.00↔	Endovask Implant e Graft an d thorakalen Aort, n.n.bez.
39.25.12↔	Aorto-femorale Bypass	39.73.10↔	Endvsk Implnt e Grfts i d Art thrcc, oh Fnstr o Seitn
39.25.13↔	Aorto-popliteale Bypass	39.73.11↔	Endvsk Implnt e Grfts i d Art thrcc, m Fnstr o Seitn
39.25.14↔	Aorto-crurale Bypass	39.73.20↔	Endovask Implant e Grafts i d Aort thoracoabdominalis
39.25.19↔	Aorto-iliaco-femorale Bypass, aortal, sonstige	39.73.99↔	Endovask Implant e Graft an d thorakalen Aort, sonstige
39.25.20↔	Iliaco-femorale Bypass, n.n.bez.	39.79.00↔	So endovask Korr (von Aneur) an sonstigen Gef, n.n.bez.
39.25.21↔	Ilio-iliacale Bypass	39.79.10↔	Endovask Implant e Grafts an sonstigen Gef, n.n.bez.
39.25.22↔	Ilio-femorale Bypass	39.79.11↔	Endovaskuläre Implantation eines Grafts an Viszeralgefäßen
39.25.23↔	Ilio-popliteale Bypass	39.79.12↔	Endovaskuläre Implantation eines Grafts an Gefäßen des Beckens
39.25.24↔	Ilio-crurale Bypass	39.79.13↔	Endovaskuläre Implantation eines Grafts an abdominalen Gefäßen
39.25.29↔	Iliaco-femorale Bypass, sonstige	39.79.19↔	Endovask Implant e Grafts an sonstigen Gef, sonstige
39.25.30↔	Obturator-Bypass (extraanatomisch)	39.79.20↔	CoilEmb oder Verschluss von sonstigen Gef, n.n.bez.
39.25.99↔	Aorto-iliaco-femorale Bypass, sonstige	39.79.21↔	CoilEmb oder Verschluss von Gefäßen d oberen Extrem
39.26.00↔	Sonstiger intra-abdominaler Gefäss-Shunt oder -Bypass, n.n.bez.	39.79.22↔	Coil-Embolisation oder -Verschluss der Aorta
39.26.10↔	Sonstiger intraabd GefShunt o Byp, Viszeralarterien	39.79.23↔	Coil-Embolisation oder -Verschluss des Ductus arteriosus apertus
39.26.11↔	Sonstiger intra-abdominaler Gefäss-Shunt oder -Bypass, Aorta	39.79.24↔	Coil-Embolisation oder -Verschluss von thorakalen Gefäßen
39.26.12↔	Sonstiger intraabd GefässShunt oder Byp, A. renalis	39.79.25↔	Coil-Embolisation oder -Verschluss von viszerale Gefäßen
39.26.19↔	So intraabd GefShunt o Byp, So Viszeralarterien	39.79.26↔	Coil-Embolisation oder -Verschluss von abdominalen Gefäßen
39.26.99↔	Sonstiger intra-abdominaler Gefäss-Shunt oder -Bypass, sonstige	39.79.27↔	CoilEmb oder Verschluss von Gefäßen d unteren Extrem
39.27.00↔	Arteriovenöser Shunt für Hämodialyse, n.n.bez.	39.79.28↔	Coil-Embolisation oder -Verschluss von spinalen Gefäßen
39.27.10↔	AV-Fistel für Hämodialyse	39.79.29↔	CoilEmb oder Verschluss von sonstigen Gef, sonstige
39.27.11↔	AVFistel mit allogenen oder allopl Material f Hämdi	39.79.30↔	Sel Emb m emb Flüssgk von sonstigen Gef, n.n.bez.
39.27.99↔	Arteriovenöser Shunt für Hämodialyse, sonstige	39.79.31↔	Selektive Emb mit emb Flüssgk von Gef d oberen Extrem
39.29.00↔	Sonstiger (peripherer) Gefäss-Shunt oder -Bypass, n.n.bez.	39.79.32↔	Selektive Emb mit embolisierenden Flüssigkeiten d Aort
39.29.10↔	GefässShunt oder Byp an Aa d unteren Extrem, n.n.bez.	39.79.33↔	Selektive Emb mit emb Flüssgk d Duct arteriosus apertus
39.29.11↔	Femorofemorale Gefäss-Shunt oder -Bypass	39.79.34↔	Selektive Emb mit emb Flüssgk von thorakalen Gefäßen

39.79.35↔	Selektive Emb mit emb Flüssigk von viszerale Gefäßen	39.79.61↔	Selektive Emb mit Partikeln von Gefäßen d oberen Extrem
39.79.36↔	Selektive Emb mit emb Flüssigkeiten von abd Gefäßen	39.79.62↔	Selektive Embolisation mit Partikeln der Aorta
39.79.37↔	Selektive Emb mit emb Flüssigk von Gef d unteren Extrem	39.79.63↔	Selektive Emb mit Partikeln d Duct arterios apertus
39.79.38↔	Selektive Emb mit emb Flüssigk von spinalen Gefäßen	39.79.64↔	Selektive Embolisation mit Partikeln von thorakalen Gefäßen
39.79.39↔	Sel Emb m emb Flüssigk von sonstigen Gef, sonstige	39.79.65↔	Selektive Embolisation mit Partikeln von viszerale Gefäßen
39.79.40↔	Sel Emb m ablösb Ballons von sonstigen Gef, n.n.bez.	39.79.66↔	Selektive Embolisation mit Partikeln von abdominalen Gefäßen
39.79.41↔	Selektive Emb m ablösb Ballons von Gef d oberen Extrem	39.79.67↔	Selektive Emb mit Partikeln von Gef d unteren Extrem
39.79.42↔	Selektive Embolisation mit ablösbaren Ballons der Aorta	39.79.68↔	Selektive Embolisation mit Partikeln von spinalen Gefäßen
39.79.43↔	Selektive Emb m ablösb Ballons d Duct arterios apertus	39.79.69↔	Selektive Emb mit Partikeln von sonstigen Gef, sonstige
39.79.44↔	Selektive Emb mit ablösb Ballons von thorakalen Gefäßen	39.79.70↔	Kthtrtech Vrschl v A mtt Lsr, snst Gef, n.n.bz.
39.79.45↔	Selektive Emb mit ablösb Ballons von viszerale Gefäßen	39.79.71↔	Kathetertech Verschluss mitt Laser, an Aa d ob Extrem
39.79.46↔	Selektive Emb mit ablösb Ballons von abd Gefäßen	39.79.72↔	Kathetertechnischer Verschluss mittels Laser, an der Aorta
39.79.47↔	Selektive Emb mit ablösb Ballons von spinalen Gefäßen	39.79.74↔	Kathetertech Verschluss mitt Laser, an thorakalen Gef
39.79.48↔	Selektive Emb m ablösb Ballons von Gef d unteren Extrem	39.79.75↔	Kathetertech Verschluss mitt Laser, an Gef d unt Extrem
39.79.49↔	Sel Emb m ablösb Ballons von sonstigen Gef, sonstige	39.79.76↔	Kathetertech Verschluss mitt Laser, an viszerale Gef
39.79.50↔	Selektive Emb mit Schirmen von sonstigen Gef, n.n.bez.	39.79.77↔	Kathetertech Verschluss mittels Laser, an abd Gef
39.79.51↔	Selektive Emb mit Schirmen von Gefäßen d oberen Extrem	39.79.79↔	Kathetertech Verschluss v Aa mitt Laser, sonst Gef, So
39.79.52↔	Selektive Embolisation mit Schirmen der Aorta	39.79.80↔	Kthtrtech Vrschl v A mtt Rdiofq snst Gef, n.n.bz.
39.79.53↔	Selektive Emb mit Schirmen d Duct arterios apertus	39.79.81↔	Kathetertech Verschluss mitt Radiofq an Aa d ob Extrem
39.79.54↔	Selektive Embolisation mit Schirmen von thorakalen Gefäßen	39.79.82↔	Kathetertech Verschluss mittels Radiofrequenz an d Aort
39.79.55↔	Selektive Embolisation mit Schirmen von viszerale Gefäßen	39.79.84↔	Kathetertech Verschluss mitt Radiofq an thorakalen Gef
39.79.56↔	Selektive Embolisation mit Schirmen von abdominalen Gefäßen	39.79.85↔	Kathetertech Verschl mitt Radiofq an Gef d unt Extrem
39.79.57↔	Selektive Emb mit Schirmen von Gefäßen d unteren Extrem	39.79.86↔	Kathetertech Verschluss mitt Radiofq an viszerale Gef
39.79.58↔	Selektive Embolisation mit Schirmen von spinalen Gefäßen	39.79.87↔	Kathetertech Verschluss mitt Radiofrequenz an abd Gef
39.79.59↔	Selektive Emb mit Schirmen von sonstigen Gef, sonstige	39.79.89↔	Kathetertech Verschluss mitt Radiofq an sonst Gef, So
39.79.60↔	Selektive Emb mit Partikeln von sonstigen Gef, n.n.bez.	39.79.99↔	So endovask Korr (von Aneur) an sonstigen Gef, So

Prozedur F34-2

38.16.00↔	Endarterektomie von abdominalen Arterien, n.n.bez.	38.36.15↔	Resektion der A. renalis mit Anastomose
38.16.10↔	Endarterektomie von viszerale Arterien, n.n.bez.	38.36.16↔	Resektion der A. mesenterialis
38.16.11↔	Endarterektomie des Truncus coeliacus	38.36.17↔	Resektion der A. iliaca mit Anastomose
38.16.12↔	Endarterektomie der A. gastrica	38.36.19↔	Resektion von viszerale Arterien mit Anastomose, sonstige
38.16.13↔	Endarterektomie der A. hepatica	38.36.99↔	Resektion von abdominalen Arterien mit Anastomose, sonstige
38.16.14↔	Endarterektomie der A. lienalis	38.37.00↔	Resektion von abdominalen Venen mit Anastomose, n.n.bez.
38.16.15↔	Endarterektomie der A. renalis	38.37.10↔	Resektion von tiefen abdominalen Venen mit Anastomose, n.n.bez.
38.16.16↔	Endarterektomie der A. mesenterialis	38.37.11↔	Resektion der V. cava inferior mit Anastomose
38.16.17↔	Endarterektomie der A. lumbalis	38.37.12↔	Resektion der V.iliaca mit Anastomose
38.16.18↔	Endarterektomie der A. iliaca	38.37.19↔	Resektion von tiefen abdominalen Venen mit Anastomose, sonstige
38.16.19↔	Endarterektomie von viszerale Arterien, sonstige	38.37.99↔	Resektion von abdominalen Venen mit Anastomose, sonstige
38.16.99↔	Endarterektomie von abdominalen Arterien, sonstige	38.38.00↔	Resektion von Aa d unteren Extrem mit Anast, n.n.bez.
38.36.00↔	Resektion von abdominalen Arterien mit Anastomose, n.n.bez.	38.38.10↔	Resektion d A. fem mit Anast (communis) (superficialis)
38.36.10↔	Resektion von viszerale Arterien mit Anastomose, n.n.bez.	38.38.11↔	Resektion der A. profunda femoris mit Anastomose
38.36.11↔	Resektion des Truncus coeliacus mit Anastomose	38.38.12↔	Resektion der A. poplitea mit Anastomose
38.36.12↔	Resektion der A. gastrica mit Anastomose	38.38.99↔	Resektion von Aa d unteren Extrem mit Anast, sonstige
38.36.13↔	Resektion der A. hepatica mit Anastomose		
38.36.14↔	Resektion der A. lienalis mit Anastomose		

ADRG F35

Andere kardiothorakale Eingriffe ohne Herz-Lungen-Maschine, ohne komplizierende Prozeduren

Prozedur in Tabelle F35-1

DRG F35A

Andere kardiothorakale Eingriffe ohne Herz-Lungen-Maschine, ohne komplizierende Prozeduren, Alter > 2 Jahre und < 10 Jahre oder äusserst schwere CC

Alter < 10 Jahre oder PCCL > 3

DRG F35B

Andere kardiothorakale Eingriffe ohne Herz-Lungen-Maschine, ohne komplizierende Prozeduren, Alter > 9 Jahre, ohne äusserst schwere CC

Prozedur F35-1

35.00↔	Valvulotomie am geschlossenen Herzen, Klappe nicht bezeichnet	35.03↔	Valvulotomie am geschlossenen Herzen, Pulmonalklappe
35.01↔	Valvulotomie am geschlossenen Herzen, Aortenklappe	35.04↔	Valvulotomie am geschlossenen Herzen, Trikuspidalklappe
35.02↔	Valvulotomie am geschlossenen Herzen, Mitralklappe	35.11.00↔	Valvuloplastik d Aortklapp a off Herz, oh Ers, n.n.bez.
		35.11.10↔	Valvulotomie der Aortenklappe am offenen Herzen

35.11.20↔	Rk d Artklpp a off Hrzt, oh Ers, b kng Klppnm d Hrzt	36.99.12↔	Intrakor Stammzth m Anr v Stammzfrakt o kult Vermehrung
35.11.99↔	Valvuloplastik d Aortklapp a off Herz, oh Ers, sonstige	36.99.19↔	Intrakoronare Stammzelltherapie, sonstige
35.19.00↔	Valvuloplastik a off Herz, oh Ers, So Klap, n.n.bez.	36.99.20↔	Operationen bei kongenitalen Anomalien der Herzgefäße
35.19.10↔	Rk e AVKlp a off Hrzt, oh Ers, b kng Klppnm d Hrzt	36.99.30↔	Rekonstruktion des Koronarostiums
35.19.11↔	Rk e Trncsklpp a off Hrzt, oh Ers, b kng Klppnm d Hrzt	36.99.40↔	Sympathektomie der Koronararterien
35.19.99↔	Valvuloplastik a off Herz, oh Ers, So Klap, So	36.99.99↔	Sonstige Operationen an Herzgefäßen, sonstige
35.29.00↔	Herzklappenersatz, sonstige Klappe, n.n.bez.	37.10↔	Inzision am Herzen n.n.bez.
35.29.10↔	Ers d AVKlappe b kongenitalen Klappenanomalien d Herz	37.11.00↔	Kardiotomie, n.n.bez.
35.29.20↔	Ers d TruncusKlap b kongenitalen Klappanom d Herz	37.11.10↔	Epikardiale, endokardiale und epimyokardiale Inzision
35.29.99↔	Herzklappenersatz, sonstige Klappe, sonstige	37.11.99↔	Kardiotomie, sonstige
35.31↔	Papillarmuskeloperation	37.12↔	Perikardiotomie
35.32↔	Sehnenfaden-Operation	37.24.00↔	Perikardiopsie, n.n.bez.
35.39.00↔	Op an and an d Herzkl angrenz Strukturen, n.n.bez.	37.24.10↔	Geschlossene [perkutane] [Nadel-] Biopsie des Perikards
35.39.10↔	Supravalvuläre Resektion, Herzklappe, n.n.bez.	37.24.20↔	Offene Perikardiopsie
35.39.11↔	Supravalvuläre Resektion, Aortenklappe	37.24.99↔	Perikardiopsie, sonstige
35.39.12↔	Supravalvuläre Resektion, Pulmonalklappe	37.25.00↔	Herzbiopsie, n.n.bez.
35.39.19↔	Supravalvuläre Resektion, sonstige Herzklappe	37.25.10↔	Geschlossene [perkutane] [Nadel-] Biopsie des Myokards
35.39.99↔	Op an and an d Herzkl angrenz Strukturen, sonstige	37.25.20↔	Transvasale Biopsie des Endokards, Myokards und Endomyokards
35.43.00↔	Vergröss e besteh Ventrikelseptumdefektes, n.n.bez.	37.25.30↔	Herzbiopsie, offen
35.43.10↔	Vergröss e besteh Ventrikelseptumdefektes, off Tech	37.25.99↔	Herzbiopsie, sonstige
35.43.99↔	Vergrosserung e besteh Ventrikelseptumdefektes, So	37.31.00↔	Perikardektomie, n.n.bez.
35.50↔	Korr von nicht näher bez HerzseptDef mit Prothese	37.31.10↔	Perikardektomie, partiell
35.51↔	Korr eines VHSeptDef mit Prothese, offene Technik	37.31.20↔	Perikardektomie, total
35.53↔	Korrektur Ventrikelseptumdefekt mit Prothese, offener Zugang	37.31.30↔	Adhäsiolyse am Perikard
35.54↔	Korrektur von Endokardkissendefekten (AV-Kanal) mit Prothese	37.31.99↔	Perikardektomie, sonstige
35.60↔	Korr eines nicht bez HerzseptDef mit Bio-Graft	37.32↔	Aneurysmektomie am Herzen
35.61↔	Korrektur eines Vorhofseptumdefektes mit Bio-Graft	37.33.00↔	Exz o Destr v and Lös o Gew d Herz, off Zug, n.n.bez.
35.62↔	Korrektur eines Ventrikelseptumdefektes mit Bio-Graft	37.33.10↔	Exz o Destr a Reizeitungssystem, off Zugang, n.n.bez.
35.63↔	Korrektur von Endokardkissendefekten (AV-Kanal) mit Bio-Graft	37.33.11↔	Exz o Dstr a Reizeitungssystem, off Zg, abltv Mssn b Tchyrrhythmie
35.70↔	So ni näher bez Korr von ni näher bez HerzseptDef	37.33.19↔	Exz o Destr a Reizeitungssystem, off Zugang, sonstige
35.71↔	Sonstige nicht näher bez Korrektur eines VHSeptDef	37.33.20↔	Exz von and Läsion oder Gew d Herzens, offener Zugang
35.72.00↔	Korrektur eines Ventrikelseptumdefektes, n.n.bez.	37.33.30↔	Destr von and Läsion oder Gew d Herzens, offener Zugang
35.72.10↔	Verschluss eines erworbenen Ventrikelseptumdefektes	37.33.99↔	Exz o Destr von and Lös o Gew d Herz, off Zugang, So
35.72.99↔	Korrektur eines Ventrikelseptumdefektes, sonstige	37.35↔	Partielle Ventrikulektomie
35.73↔	So u ni näh bez Korr v Endokardkissendef (AV-Kan)	37.41↔	Implantation von prothetischem herzunterst Syst
35.91↔	Interatriale Transposition des venösen Rückflusses	37.49↔	Sonstige plastische Rekonstruktion am Herzen und Perikard
35.92↔	Erzeug eines Cond zw rechtem Ventr und PulmonArt	37.4x.00↔	Plastische Rekonstruktion von Herz und Perikard, n.n.bez.
35.93↔	Erzeugen eines Conduits zwischen linkem Ventrikel und Aorta	37.4x.10↔	Naht des Perikardes (nach Verletzung)
35.94↔	Erzeugen eines Conduits zwischen Vorhof und Pulmonalarterie	37.4x.11↔	Plastische Rekonstruktion des Perikards, sonstige
35.98.00↔	Sonstige Operationen an Herzsepten, n.n.bez.	37.4x.20↔	Naht des Myokardes (nach Verletzung)
35.98.99↔	Sonstige Operationen an Herzsepten, sonstige	37.4x.21↔	Plastische Rekonstruktion des Myokard, sonstige
35.99.00↔	Sonstige Operationen an Herzklappen, n.n.bez.	37.4x.99↔	Plastische Rekonstruktion von Herz und Perikard, sonstige
35.99.10↔	Sonstige Operationen b kong Klappanom d Herz, n.n.bez.	37.52↔	Implantation eines kompletten Herzersatzsystems
35.99.11↔	Sonstige Operationen b kong Klappanom d Herz, Aortklapp	37.53↔	Ers o Repar d thor Einheit e kompl Herzersatzsyst
35.99.12↔	Sonstige Operationen b kong Klappanom d Herz, Mitralkl	37.54↔	Ers/Repar so implantb Bestandt kompl Herzersatzsyst
35.99.13↔	Sonstige Op b kong Klappanom d Herz, Pulmonalklappe	37.61.00↔	Implantation einer intraaortalen Ballonpumpe, n.n.bez.
35.99.14↔	Sonstige Op b kong Klappanom d Herz, Trikuspidalklappe	37.61.10↔	Implantation einer intraaortalen Ballonpumpe, offen chirurgisch
35.99.15↔	So Op b kong Klappanom d Herz, AV o Trunkusklappe	37.61.20↔	Dauer d Bhdl mit einer intraaortalen Ballonpumpe, n.n.bez.
35.99.19↔	Sonstige Op b kong Klappanom d Herz, sonstige Klap	37.61.21↔	Dauer d Bhdl m e Intraaort Ballonpumpe: weniger als 48 Std
35.99.20↔	Sonstige Operationen an Herzklappen, minimal-invasiv	37.61.22↔	Dauer d Bhdl m e Intraaort Ballonpumpe: 48 bis unt 96 Std
35.99.99↔	Sonstige Operationen an Herzklappen, sonstige	37.61.29↔	Dauer d Bhdl mit e intraaortalen Ballonpumpe: mehr Stunden
36.03↔	Koronarangioplastik am offenen Thorax	37.61.99↔	Implantation einer intraaortalen Ballonpumpe, sonstige
36.17↔	Abdomino-koronarer Arterien-Bypass	37.62↔	Einsetzen von nicht-implantierbarem herzunterstützendem System
36.2↔	Myokard-Revaskularisation mit Arterien-Implantat	37.63.00↔	Reparatur von herzunterstützendem System, n.n.bez.
36.31↔	Transmyokardiale Revaskularisation am offenen Thorax	37.63.10↔	Pumpenwechsel (n offn chr) extrk Pm, n.n.bez.
36.32.00↔	Sonstige transmyokardiale Revaskularisation, n.n.bez.	37.63.11↔	Isl Pmpwch (N offn chr) extrk Pmp (zB Kreislp o Zntmp), unvntr
36.32.99↔	Sonstige transmyokardiale Revaskularisation, sonstige	37.63.12↔	Isl Pmpwch (N offn chr) extrk Pmp (zB Kreislp o Zntmp), bntr
36.33↔	Endoskopische transmyokardiale Revaskularisation	37.63.19↔	Isl Pmpwch (N offn chr) e extrk Pmp (z.B. Kreislp o Zntmp), S
36.34↔	Perkutane transmyokardiale Revaskularisation	37.63.20↔	Isol Pumpwech (Ni offen chir) e parak Pumpe, n.n.bez.
36.39.00↔	Sonstige Herz-Revaskularisation, n.n.bez.	37.63.21↔	Isol Pumpwech (Ni offen chir) e parak Pumpe, univentr
36.39.10↔	Herz-Revaskularisation durch Koronararterienpatch	37.63.22↔	Isol Pumpwech (Ni offen chir) e parak Pumpe, biventr
36.39.11↔	Revision eines Koronararterienbypass	37.63.29↔	Isol Pumpwech (Ni offen chir) e parak Pumpe, sonstige
36.39.12↔	Neuanlage eines Koronararterienbypass	37.63.99↔	Reparatur von herzunterstützendem System, sonstige
36.39.13↔	Transposition von Koronararterien	37.64.00↔	Entfernung von herzunterstützenden Systemen, n.n.bez.
36.39.14↔	HerzRevask m fr A. mamm intTx (IMATx)	37.64.10↔	Entfernung einer intraaortalen Ballonpumpe
36.39.99↔	Sonstige Herz-Revaskularisation, sonstige	37.64.20↔	Entfernung einer extrakorporalen Pumpe
36.91↔	Korrektur eines Koronargefäss-Aneurysmas	37.64.30↔	Entfernung einer parakorporalen Pumpe
36.99.00↔	Sonstige Operationen an Herzgefäßen n.n.bez.		
36.99.10↔	Intrakoronare Stammzelltherapie, n.n.bez.		
36.99.11↔	Intrakor Stammzth oh Anr v Stammzfrakt o kult Verm		

37.64.40↔	Entfernung eines kompletten Herzersatzsystems (Kunstherz)	38.05.29↔	Inzision von thorakalen Venen, sonstige
37.64.50↔	Entfernung einer intrakorporalen Pumpe	38.05.99↔	Inzision von anderen thorakalen Gefässen, sonstige
37.64.60↔	Entfernung eines äußeren Myokardunterstützungssystems	38.07.00↔	Inzision von abdominalen Venen, n.n.bez.
37.64.70↔	Entf e transvasal platzierter axial Pumpe zur Kreislunt	38.07.10↔	Inzision von tiefen abdominalen Venen, n.n.bez.
37.64.99↔	Entfernung von herzunterstützenden Systemen, sonstige	38.07.11↔	Inzision der V. cava inferior
37.65.00↔	Implant von äusserlichem herzunterst System, n.n.bez.	38.07.12↔	Inzision der V. iliaca
37.65.10↔	Implnt (ffn chr) e extrk Pmp (z.B. Kreislp o Zntmp), n.n.bz.	38.07.19↔	Inzision von tiefen abdominalen Venen, sonstige
37.65.11↔	Implnt (ffn chr) e extrk Pmp (z.B. Kreislp o Zntmp), unvntr	38.07.99↔	Inzision von abdominalen Venen, sonstige
37.65.12↔	Implnt (ffn chr) e extrk Pmp (z.B. Kreislp o Zntmp), bvnt	38.15.00↔	Endarterektomie der anderen thorakalen Gefässe, n.n.bez.
37.65.19↔	Implnt (ffn chr) e extrk Pmp (z.B. Kreislp o Zntmp), S	38.15.10↔	Endarterektomie der A. subclavia
37.65.20↔	Implant (offen chir) e parakorporalen Pumpe, n.n.bez.	38.15.20↔	Endarterektomie des Truncus brachiocephalicus
37.65.21↔	Implant (offen chir) e parak Pumpe, univentrikulär	38.15.30↔	Endarterektomie der A. pulmonalis
37.65.22↔	Implant (offen chir) e parakorporalen Pumpe, biventr	38.15.40↔	Endarterektomie der V. pulmonalis
37.65.29↔	Implant (offen chir) e parakorporalen Pumpe, sonstige	38.15.99↔	Endarterektomie der anderen thorakalen Gefässe, sonstige
37.65.50↔	Dauer d Bhdl m e univentr extrak Pumpe, n.n.bez.	38.35.00↔	Resektion von thorakalen Gefässen mit Anastomose, n.n.bez.
37.65.51↔	Dauer d Bhdl m e unvntr extrk Pmp: wng als 48 Std	38.35.10↔	Resektion von thorakalen Arterien mit Anastomose, n.n.bez.
37.65.52↔	Dauer d Bhdl m e unvntr extrk Pmp: 48 bs unt 96 Std	38.35.11↔	Resektion der A. subclavia mit Anastomose
37.65.53↔	Dauer d Bhdl m e univentr extrak Pumpe: 96 Std u läng	38.35.12↔	Resektion des Truncus brachiocephalicus mit Anastomose
37.65.60↔	Dauer d Bhdl mit e biventr extrak Pumpe, n.n.bez.	38.35.13↔	Resektion der A. pulmonalis mit Anastomose
37.65.61↔	Dauer d Bhdl m e biventr extrak Pumpe: wenig als 48 Std	38.35.19↔	Resektion von thorakalen Arterien mit Anastomose, sonstige
37.65.62↔	Dauer d Bhdl m e bvnt extrk Pmp: 48 bs unt 96 Std	38.35.20↔	Resektion von thorakalen Venen mit Anastomose, n.n.bez.
37.65.69↔	Dauer d Bhdl mit e biventr extrak Pumpe: mehr Stunden	38.35.21↔	Resektion der V. pulmonalis mit Anastomose
37.65.99↔	Implant von äusserlichem herzunterst System, sonstige	38.35.22↔	Resektion der V. subclavia mit Anastomose
37.66.00↔	Einsetz von implantbar herzunterst System, n.n.bez.	38.35.23↔	Resektion der V. cava superior mit Anastomose
37.66.10↔	Implant (offen chir) e intrakorporalen Pumpe, n.n.bez.	38.35.28↔	Res von thorakalen von sonstigen tiefen Venen m Anast
37.66.11↔	Implant (offen chir) e intrakorp Pumpe, univentrikulär	38.35.29↔	Resektion von thorakalen Venen mit Anastomose, sonstige
37.66.12↔	Implant (offen chir) e intrakorporalen Pumpe, biventr	38.35.99↔	Resektion von thorakalen Gefässen mit Anastomose, sonstige
37.66.19↔	Implant (offen chir) e intrakorporalen Pumpe, sonstige	38.45.00↔	Resektion von thorakalen Blutgefässen mit Ersatz, n.n.bez.
37.66.99↔	Einsetz von implantbar herzunterst System, sonstige	38.45.10↔	Resektion der thorakalen Aorta mit Ersatz, n.n.bez.
37.67↔	Implantation eines herzmuskelstimulierenden Systems	38.45.11↔	Resektion der Aorta ascendens oder des Aortenbogens mit Ersatz
37.68.00↔	Einsetz von perkutanem ext herzunterst System, n.n.bez.	38.45.12↔	Resektion der Aorta thoracica mit Ersatz
37.68.10↔	Prkt Enf e Intraaort Bllpm (IABP), Bhdl Dauer n.n.bez.	38.45.13↔	Resektion der Aorta thoracoabdominalis mit Ersatz
37.68.11↔	Prkt Enf e Intraaort Bllpm (IABP), Bhdl Dauer bs unt 48 Std	38.45.14↔	Resektion der thorakalen Aorta und Ersatz mit Hybridprothese
37.68.12↔	Prkt Enf e Intraaort Bllpm (IABP), Bhdl Dauer zw 48 u 95 Std	38.45.19↔	Resektion der thorakalen Aorta mit Ersatz, sonstige
37.68.19↔	Prkt Enf e Intraaort Bllpm (IABP), Bhdl Dauer mhr Std	38.45.20↔	Resektion sonstiger thorakaler Arterien mit Ersatz, n.n.bez.
37.68.20↔	Implnt e intvs, unvntr, axial Pmp z Kreislnt, Dauer n.n.bz.	38.45.21↔	Resektion der A. pulmonalis mit Ersatz
37.68.21↔	Implntintvs, unvntr, axial PmpKreislnt, DauerBhdl bs unt 48 Std	38.45.22↔	Resektion des Truncus brachiocephalicus mit Ersatz
37.68.22↔	Impl intvs, unvntr, axial Pmp z Kreislnt, Dauer zw48&95Std	38.45.29↔	Resektion sonstiger thorakaler Arterien mit Ersatz
37.68.23↔	Implnt e intvs, unvntr, axial Pmp z Kreislnt, Dauer zw96&119Std	38.45.30↔	Resektion thorakaler Venen mit Ersatz, n.n.bez.
37.68.29↔	Impl e intvs, unvntr, axial Pmp z Kreislnt, Dauer120Std&mhr	38.45.31↔	Resektion der V. cava superior mit Ersatz
37.68.30↔	Implnt e intvs, bvnt, axial Pmp z Kreislnt, Dauer n.n.bz.	38.45.38↔	Resektion sonstiger tiefer thorakaler Venen mit Ersatz
37.68.31↔	Implntintvs, bvnt, axial PmpKreislnt, DauerBhdl < 48 Std	38.45.39↔	Resektion thorakaler Venen mit Ersatz, sonstige
37.68.32↔	Impl e intvs, bvnt, axial Pmp z Kreislnt, Dauer zw48&95Std	38.45.99↔	Resektion von thorakalen Blutgefässen mit Ersatz, sonstige
37.68.33↔	Impl intvs, bvnt, axial Pmp z Kreislnt, Dauer zw96&119Std	38.47.00↔	Resektion von abdominalen Venen mit Ersatz, n.n.bez.
37.68.39↔	Implnt e intvs, bvnt, axial Pmp z Kreislnt, Dauer 120 Std u mhr	38.47.10↔	Resektion von tiefen abdominalen Venen mit Ersatz, n.n.bez.
37.68.40↔	Entfernung einer intravasalen axialen Pumpe, n.n.bez.	38.47.11↔	Resektion der V. cava inferior mit Ersatz
37.68.41↔	Entfernung einer intravasalen, univentrikulären axialen Pumpe	38.47.12↔	Resektion der V. iliaca mit Ersatz
37.68.42↔	Entfernung einer intravasalen, biventrikulären axialen Pumpe	38.47.19↔	Resektion von tiefen abdominalen Venen mit Ersatz, sonstige
37.68.49↔	Entfernung einer intravasalen, axialen Pumpe, sonstige	38.47.99↔	Resektion von abdominalen Venen mit Ersatz, sonstige
37.68.99↔	Einsetz von perkutanem ext herzunterst System, sonstige	38.63.00↔	Sonstige Exzision von Gefässen der oberen Extremität, n.n.bez.
37.91↔	Offene Herzmassage	38.63.10↔	Sonstige Exzision von Arterien der oberen Extremität, n.n.bez.
37.99.00↔	Sonstige Operationen an Herz und Perikard, n.n.bez.	38.63.11↔	Sonstige Exzision von Arterien der Hand
37.99.10↔	Intramyokardiale Stammzelltherapie, n.n.bez.	38.63.19↔	Sonstige Exzision von Arterien der oberen Extremität, sonstige
37.99.11↔	Intramyok Stammzth oh Anr v Stammzfrakt o kult Verm	38.63.20↔	Sonstige Exzision von Venen der oberen Extremität, n.n.bez.
37.99.12↔	Intramyok Stammzth m Anr v Stammzfrakt o kult Verm	38.63.21↔	Sonstige Exzision von tiefen Venen der oberen Extremität
37.99.19↔	Intramyokardiale Stammzelltherapie, sonstige	38.63.29↔	Sonstige Exzision von Venen der oberen Extremität, sonstige
37.99.20↔	Operationen bei kongenitalen Anomalien des Herzens, n.n.bez.	38.63.99↔	Sonstige Exzision von Gefässen der oberen Extremität, sonstige
37.99.29↔	Operationen bei kongenitalen Anomalien des Herzens, sonstige	38.64.00↔	Sonstige Exzision der Aorta, n.n.bez.
37.99.30↔	Ligatur eines Herzhohres	38.64.10↔	Sonstige Exzision der thorakalen Aorta
37.99.80↔	Reoperation an Herz und Perikard	38.64.20↔	Sonstige Exzision der Aorta abdominalis
37.99.99↔	Sonstige Operationen an Herz und Perikard, sonstige	38.64.99↔	Sonstige Exzision der Aorta, sonstige
38.04.00↔	Inzision der Aorta, n.n.bez.	38.65.00↔	Sonstige Exzision von thorakalen Gefässen, n.n.bez.
38.04.10↔	Inzision von Aorta ascendens und Aortenbogen	38.65.10↔	Sonstige Exzision von thorakalen Arterien
38.04.20↔	Inzision der Aorta descendens	38.65.20↔	Sonstige Exzision von thorakalen Venen, n.n.bez.
38.04.30↔	Inzision der Aorta abdominalis	38.65.21↔	Sonstige Exzision der V. cava superior
38.04.99↔	Inzision der Aorta, sonstige	38.65.22↔	Sonstige Exzision von sonstigen tiefen thorakalen Venen
38.05.00↔	Inzision von anderen thorakalen Gefässen, n.n.bez.	38.65.29↔	Sonstige Exzision von thorakalen Venen, sonstige
38.05.10↔	Inzision von anderen thorakalen Arterien	38.65.99↔	Sonstige Exzision von thorakalen Gefässen, sonstige
38.05.20↔	Inzision von thorakalen Venen, n.n.bez.	38.85.00↔	So chir Verschluss von and thorakalen Gef, n.n.bez.
38.05.21↔	Inzision von thorakalen tiefen Venen		

38.85.10↔	So chir Verschluss von and thorakalen Aa, n.n.bez.	39.0x.00↔	Shunt einer systemischen zur Pulmonalarterie, n.n.bez.
38.85.11↔	Sonstiger chirurgischer Verschluss der A. subclavia	39.0x.10↔	Anast zwischen A. subcl und A. pulmon (BlalockTaussig)
38.85.12↔	Sonstiger chirurgischer Verschluss der A. pulmonalis	39.0x.11↔	Anast zw Aort u A. pulmon dextra (WaterstonCooley)
38.85.13↔	Sonstiger chirurgischer Verschluss des Truncus brachiocephalicus	39.0x.12↔	Anst zw Art dscndns u A. plmn snstr (PtttsMth)
38.85.19↔	So chir Verschluss von and thorakalen Aa, sonstige	39.0x.13↔	Anast zwischen A. pulmon sinistra und A. pulmon dextra
38.85.20↔	So chir Verschluss von thorakalen Venen, n.n.bez.	39.0x.20↔	Prothesenshunt zwischen A. pulmonalis und Aorta, zentral
38.85.21↔	Sonstiger chirurgischer Verschluss der V. cava superior	39.0x.21↔	Prothesenshunt zwischen A. pulmonalis und Aorta, peripher
38.85.22↔	Sonstiger chirurgischer Verschluss der V. pulmonalis	39.0x.22↔	Anlage eines ventrikulär-pulmonalarteriellen Conduit
38.85.23↔	Sonstiger chirurgischer Verschluss der V. subclavia	39.0x.23↔	Pulmonalarteriell Banding
38.85.28↔	So chir Verschluss von sonst tiefen thorakalen Venen	39.0x.24↔	Shunt e systemischen z Pulmonart, DamusKayStanselOp
38.85.29↔	So chir Verschluss von thorakalen Venen, sonstige	39.0x.99↔	Shunt einer systemischen zur Pulmonalarterie, sonstige
38.85.99↔	So chir Verschluss von and thorakalen Gef, sonstige	97.44↔	Nicht-operatives Entfernen von herzunterstützenden Systemen

ADRG F36**Intensivmedizinische Komplexbehandlung > 392 / 552 Aufwandsp. bei Krankheiten und Störungen des Kreislaufsystems, mit bestimmter OR-Prozedur**

Intensivmedizinische Komplexbehandlung > 392 / 552 Aufwandspunkte und Bestimmte OR-Prozeduren oder Prozedur in Tabelle F36-1

DRG F36Z**Intensivmedizinische Komplexbehandlung > 392 / 552 Aufwandsp. bei Krankheiten und Störungen des Kreislaufsystems, mit bestimmter OR-Prozedur****Prozedur F36-1**

16.98.11↔	Rekonstruktion der Orbitawand mit mikrovasikulärem Lappen	83.82.40↔	M o Fszbx, Tx e snst Lppntx m mkrvsk Anst aus M o Fsz, Kpf u H
18.71.14↔	Ohrmuschelaufbau, partiell mit mikrovasikulärem Lappen	83.82.41↔	M o Fszbx, Tx e snst Lppntx m mkrvsk Anst aus M o Fsz, Schlit&Axll
18.71.24↔	Ohrmuschelaufbau, total mit mikrovasikulärem Lappen	83.82.42↔	M o Fszbx, Tx e snst Lppntx m mkrvsk Anst aus M o Fsz, Ob u Ellb
25.2x.14↔	Part Glossekt, transor Zug, Reko m fr mikrovasikanast Tx	83.82.43↔	M o Fszbx, Tx e snst Lppntx m mkrvsk Anst aus M o Fsz, Unt
25.2x.24↔	Prt Glsskt, trnsmnd Zg, Rk m fr mkrvsknst Tx	83.82.44↔	Musk/Fasszbx, Tx Lppntx mkrvsk Anst aus M/Fsz, Brw/Bauch/Rückn
25.2x.34↔	Pelviglekt, transor Zug, Reko m fr mikrovasikanast Tx	83.82.45↔	M/Fszbx, Txsnst Lppntxmkrvsk Anst aus M/Fsz, Leist/Gnrg/Gsäß
25.2x.44↔	Pelviglekt, transmand Zug, Reko m fr mikrovasikanast Tx	83.82.46↔	M o Fszbx, Tx e snst Lppntx m mkrvsk Anst aus M o Fsz, Unt Extrm
25.2x.54↔	Pelviglossomekt, Reko m fr mikrovasikanast Transplantat	83.82.47↔	M o Fszbx, Tx e snst Lppntx m mkrvsk Anst aus M o Fsz, And Lok
25.3x.14↔	Vllst Glsskt, trnsr Zg, Rk m fr mkrvsknst Tx	86.73.30↔	Anbr von fr Lappen mit mikrovasikulärer Anast an d Hand
25.3x.24↔	Vllst Glsskt, trnsmnd Zg, Rk m fr mkrvsknst Tx	86.78.10↔	Anbr v fr Lp m mikrovask Anast a Kopf (auss Lip u Mund)
25.3x.39↔	Vollständige Pelviglekt, transoraler Zugang, m So Reko	86.78.11↔	Anbr von freiem Lappen mit mikrovasikulärer Anast a Hals
25.3x.44↔	Vllst Plvgllkt, trnsmnd Zg, Rk m fr mkrvsknst Tx	86.78.12↔	Anbr von fr Lp m mikrovask Anast an Schulter und Oba
25.3x.54↔	Vollst Pelviglossomekt, Reko m fr mikrovasikanast Tx	86.78.13↔	Anbr von fr Lappen mit mikrovasikulärer Anast a Unterarm
25.4x.14↔	Rad Glossekt, transor Zug, Reko m fr mikrovasikanast Tx	86.78.14↔	Anbr von fr Lp m mikrovask Anast an Bruw und Rücken
25.4x.24↔	Rd Glsskt, trnsmnd Zg, Rk m fr mkrvsknst Tx	86.78.15↔	Anbr von fr Lp mit mikrovasikulärer Anast an Bauchreg
25.4x.34↔	Rd Plvgllkt, trnsr Zg, Rk m fr mkrvsknst Tx	86.78.16↔	Anbr von fr Lp m mikrovask Anast an d Leist und Genreg
25.4x.44↔	Rd Plvgllkt, trnsmnd Zg, Rk m fr mkrvsknst Tx	86.78.17↔	Anbr von fr Lappen mit mikrovasikulärer Anast a Gesäß
25.4x.54↔	Rad Pelviglossomekt, Reko m fr mikrovasikanast Tx	86.78.18↔	Anbr von fr Lp m mikrovask Anast an d unteren Extrem
27.59.40↔	So Plast Reko an Lip und Mund m fr mikrovasikanast Tx	86.78.19↔	Anbr von fr Lappen mit mikrovasikulärer Anast an And Lok
29.33.12↔	Part Pharyngekt, Reko m fr mikrovasikanast Transplantat		
29.33.21↔	Tt Phryngkt, Rk m fr mkrvsknst Tx, fr Drmtr o Mgnhchzg		
29.4x.12↔	Plst Rk a Phr, m mkrvsk anstmsiertm Tx, Drmtr o Mgnhchzg		
30.3x.15↔	Vollständige Laryekt, Reko m fr mikrovasikanast Tx		
30.4x.15↔	Rad Laryekt, m Pharyngekt, Reko m fr mikrovasikanast Tx		
76.46.10↔	So Reko an and Gschk m mikrovasikanast Transplantat		
83.43.12↔	Exz v M o Fsz z Tx, Entn e snst Lppntx m mkrvsk Anst aus M o Fsz		

ADRG F38**Mässig komplexe rekonstruktive Gefässeingriffe ohne Herz-Lungen-Maschine**

Prozedur in Tabelle F38-1

DRG F38Z**Mässig komplexe rekonstruktive Gefässeingriffe ohne Herz-Lungen-Maschine****Prozedur F38-1**

38.16.00↔	Endarterektomie von abdominalen Arterien, n.n.bez.	38.16.14↔	Endarterektomie der A. lienalis
38.16.10↔	Endarterektomie von viszeralen Arterien, n.n.bez.	38.16.15↔	Endarterektomie der A. renalis
38.16.11↔	Endarterektomie des Truncus coeliacus	38.16.16↔	Endarterektomie der A. mesenterialis
38.16.12↔	Endarterektomie der A. gastrica	38.16.17↔	Endarterektomie der A. lumbalis
38.16.13↔	Endarterektomie der A. hepatica	38.16.18↔	Endarterektomie der A. iliaca

38.16.19↔	Endarterektomie von viszerale Arterien, sonstige	38.37.00↔	Resektion von abdominalen Venen mit Anastomose, n.n.bez.
38.16.99↔	Endarterektomie von abdominalen Arterien, sonstige	38.37.10↔	Resektion von tiefen abdominalen Venen mit Anastomose, n.n.bez.
38.36.00↔	Resektion von abdominalen Arterien mit Anastomose, n.n.bez.	38.37.11↔	Resektion der V. cava inferior mit Anastomose
38.36.10↔	Resektion von viszerale Arterien mit Anastomose, n.n.bez.	38.37.12↔	Resektion der V.iliaca mit Anastomose
38.36.11↔	Resektion des Truncus coeliacus mit Anastomose	38.37.19↔	Resektion von tiefen abdominalen Venen mit Anastomose, sonstige
38.36.12↔	Resektion der A. gastrica mit Anastomose	38.37.99↔	Resektion von abdominalen Venen mit Anastomose, sonstige
38.36.13↔	Resektion der A. hepatica mit Anastomose	38.38.00↔	Resektion von Aa d unteren Extrem mit Anast, n.n.bez.
38.36.14↔	Resektion der A. lienalis mit Anastomose	38.38.10↔	Resektion d A. fem mit Anast (communis) (superficialis)
38.36.15↔	Resektion der A. renalis mit Anastomose	38.38.11↔	Resektion der A. profunda femoris mit Anastomose
38.36.16↔	Resektion der A. mesenterialis	38.38.12↔	Resektion der A. poplitea mit Anastomose
38.36.17↔	Resektion der A. iliaca mit Anastomose	38.38.99↔	Resektion von Aa d unteren Extrem mit Anast, sonstige
38.36.19↔	Resektion von viszerale Arterien mit Anastomose, sonstige		
38.36.99↔	Resektion von abdominalen Arterien mit Anastomose, sonstige		

ADRG F39

Unterbindung und Stripping von Venen

Prozedur in Tabelle F39-2

DRG F39A

Unterbindung und Stripping von Venen mit bestimmtem beidseitigem Eingriff oder Ulzeration oder äusserst schweren oder schweren CC

Hauptdiagnose in Tabelle F39-1 oder PCCL > 2 oder mindestens zwei Prozeduren in Tabelle F39-3 oder Beidseitige Prozedur in Tabelle F39-3

DRG F39B

Unterbindung und Stripping von Venen ohne bestimmten beidseitigen Eingriff, ohne Ulzeration, ohne äusserst schwere oder schwere CC

Hauptdiagnose F39-1

170.23	Atheroskl ExtremitätArt: Becken-Bein-Typ, mit Ulzeration	183.0	Varizen untere Extremitäten mit Ulzerat
170.24	Atheroskl ExtremitätArt: Becken-Bein-Typ, mit Gangrän	183.2	Varizen unt Extremitäten m Ulzerat u Entzündung

Prozedur F39-2

38.09.00↔	Inzision von Venen der unteren Extremität, n.n.bez.	38.60↔	Sonstige Exzision von Gefässen, Lokalisation n.n.bez.
38.09.10↔	Inzision von tiefen Venen der unteren Extremität	38.63.00↔	Sonstige Exzision von Gefässen der oberen Extremität, n.n.bez.
38.09.99↔	Inzision von Venen der unteren Extremität, sonstige	38.63.10↔	Sonstige Exzision von Arterien der oberen Extremität, n.n.bez.
38.30↔	Gefässresektion, Lokalisation n.n.bez.	38.63.11↔	Sonstige Exzision von Arterien der Hand
38.39.00↔	Resektion von Venen d unteren Extrem m Anast, n.n.bez.	38.63.19↔	Sonstige Exzision von Arterien der oberen Extremität, sonstige
38.39.10↔	Resektion von Venen der unteren Extremität mit Anastomose, tiefe	38.63.20↔	Sonstige Exzision von Venen der oberen Extremität, n.n.bez.
38.39.99↔	Resektion von Venen d unteren Extrem m Anast, sonstige	38.63.21↔	Sonstige Exzision von tiefen Venen der oberen Extremität
38.40↔	Resektion von Blutgefässen mit Ersatz, Lokalisation n.n.bez.	38.63.29↔	Sonstige Exzision von Venen der oberen Extremität, sonstige
38.49.00↔	Resektion von Venen der unteren Extremität mit Ersatz, n.n.bez.	38.63.99↔	Sonstige Exzision von Gefässen der oberen Extremität, sonstige
38.49.10↔	Resektion von tiefen Venen der unteren Extremität mit Ersatz	38.67.00↔	Sonstige Exzision von abdominalen Venen, n.n.bez.
38.49.99↔	Resektion von Venen der unteren Extremität mit Ersatz, sonstige	38.67.10↔	Sonstige Exzision von tiefen abdominalen Venen, n.n.bez.
38.50↔	Ligatur und Stripping von Varizen, Lokalisation n.n.bez.	38.67.11↔	Sonstige Exzision der V. cava inferior
38.52↔	Ligatur und Stripping von anderen Varizen an Kopf und Hals	38.67.12↔	Sonstige Exzision der V. iliaca
38.53↔	Ligatur und Stripping von Varizen der oberen Extremität	38.67.19↔	Sonstige Exzision von tiefen abdominalen Venen, sonstige
38.55↔	Ligatur von thorakalen Varizen	38.67.99↔	Sonstige Exzision von abdominalen Venen, sonstige
38.57↔	Ligatur und Stripping von abdominalen Varizen	38.69↔	Sonstige Exzision von Venen der unteren Extremität
38.59.00↔	Ligat und Stripp von Varizen d unteren Extrem, n.n.bez.	38.80↔	Sonstiger chir Verschl von Gefässen, Lok n.n.bez.
38.59.10↔	Lgt,Exz&Strpp v Vr&Vv. prfrmts unt Extm(Is slbstst Engr)	38.83.00↔	Sonstiger chir Verschluss von Gef d ob Extrem, n.n.bez.
38.59.20↔	Crossektomie u Stripp v Varizen d unt Extrem, n.n.bez.	38.83.10↔	Sonstiger chir Verschluss von Aa d ob Extrem, n.n.bez.
38.59.21↔	Crossektomie und Stripping, V. saphena magna	38.83.11↔	Sonstiger chirurgischer Verschluss von Arterien der Hand
38.59.22↔	Crossektomie und Stripping, V. saphena parva	38.83.19↔	Sonstiger chir Verschluss von sonstigen Aa d ob Extrem
38.59.23↔	Crossektomie und Stripping, Vv. saphenae magna et parva	38.83.20↔	So chir Verschluss von Venen d ob Extrem, n.n.bez.
38.59.30↔	(Isolierte) Crossektomie, n.n.bez.	38.83.21↔	Sonstiger chir Verschluss von tiefen Venen d ob Extrem
38.59.31↔	(Isolierte) Crossektomie, V. saphena magna	38.83.29↔	So chir Verschluss von Venen d ob Extrem, sonstige
38.59.32↔	(Isolierte) Crossektomie, V. saphena parva	38.83.99↔	Sonstiger chir Verschluss von Gef d ob Extrem,sonstige
38.59.33↔	(Isolierte) Crossektomie, Vv. saphena magna et parva	38.89↔	So chir Verschl von Venen der unteren Extrem
38.59.40↔	Lokale Lasertherapie von Varizen	39.30.00↔	Naht von Blutgefässen, n.n.bez.
38.59.50↔	Endoluminale Therapie von Varizen	39.30.99↔	Naht von Blutgefässen, sonstige
38.59.51↔	Endovenöse Lasertherapie von Varizen [EVLV]	39.32.00↔	Naht einer Vene, n.n.bez.
38.59.52↔	Endovenöse Radiofrequenzablation von Varizen	39.32.10↔	Naht einer Vene an Kopf und Hals, n.n.bez.
38.59.59↔	Endoluminale Therapie von Varizen, sonstige	39.32.11↔	Naht einer intrakraniellen Vene
38.59.99↔	Ligat und Stripping von Varizen d unteren Extrem, So	39.32.19↔	Naht einer Vene an Kopf und Hals, sonstige
		39.32.30↔	Naht einer thorakalen Vene, n.n.bez.
		39.32.31↔	Naht der V. cava superior

39.32.32↔	Naht der V. brachiocephalica	39.99.21↔	Op b kngntlr Anmlie d Artsthms (Stns) o b untrbrchnm Artbnbn
39.32.39↔	Naht einer thorakalen Vene, sonstige	39.99.22↔	Op b kong Anom d A. o V. pulmonalis o b A. lusoria
39.32.40↔	Naht einer abdominalen Vene, n.n.bez.	39.99.23↔	Operationen bei kongenitalen Anomalien der V. cava
39.32.41↔	Naht der V. cava inferior	39.99.24↔	Op b kong Kollateralgefäßen und Unifokalisierung
39.32.42↔	Naht der V. iliaca communis und V. iliaca interna	39.99.30↔	Kathinterv Verschluss d Duct arterios Botalli, n.n.bez
39.32.49↔	Naht einer abdominalen Vene, sonstige	39.99.31↔	Kathinterv Verschluss d Duct arterios Botalli, mit Coil
39.32.99↔	Naht einer Vene, sonstige	39.99.32↔	Kthntrv Vrschl d Dct artrios Btll, m AmpltzDctOccldr
39.99.00↔	Sonstige Operationen an Blutgefäßen, n.n.bez.	39.99.38↔	Kathinterv Verschluss d Duct arterios Botalli, sonstige
39.99.10↔	Aortopexie	39.99.39↔	Operationen bei sonstigen kongenitalen Gefäßanomalien
39.99.20↔	Operationen bei kongenitalen Gefäßanomalien, n.n.bez.	39.99.99↔	Sonstige Operationen an Blutgefäßen, sonstige

Prozedur F39-3

38.59.21↔	Crossektomie und Stripping, V. saphena magna	38.59.31↔	(Isolierte) Crossektomie, V. saphena magna
38.59.22↔	Crossektomie und Stripping, V. saphena parva	38.59.32↔	(Isolierte) Crossektomie, V. saphena parva
38.59.23↔	Crossektomie und Stripping, Vv. saphenae magna et parva	38.59.33↔	(Isolierte) Crossektomie, Vv. saphena magna et parva

ADRG F41**Invasive kardiologische Diagnostik bei akutem Myokardinfarkt**

Hauptdiagnose in Tabelle F41-1 und Prozedur in Tabelle F41-2

DRG F41A**Invasive kardiologische Diagnostik bei akutem Myokardinfarkt mit äusserst schweren CC**

PCCL > 3

DRG F41B**Invasive kardiologische Diagnostik bei akutem Myokardinfarkt ohne äusserst schwere CC****Hauptdiagnose F41-1**

I21.0	Akuter transmuraler Myokardinfarkt Vorderwand	I21.9	Akuter Myokardinfarkt, nnbez
I21.1	Akuter transmuraler Myokardinfarkt Hinterwand	I22.0	Rezidivierender Myokardinfarkt Vorderwand
I21.2	Akuter transmuraler Myokardinf an sonst Lok	I22.1	Rezidivierender Myokardinfarkt Hinterwand
I21.3	Akuter transmuraler Myokardinf an nnbez Lok	I22.8	Rezidivierender Myokardinfarkt an sonst Lok
I21.4	Akuter subendokardialer Myokardinfarkt	I22.9	Rezidivierender Myokardinfarkt an nnbez Lok

Prozedur F41-2

37.21‡↔	Rechtsherzkatheter	88.52‡↔	Angiokardiographie von Strukturen des rechten Herzens
37.22‡↔	Linksherzkatheter	88.53‡↔	Angiokardiographie von Strukturen des linken Herzens
37.23‡↔	Kombinierter Rechts- und Linksherzkatheter	88.54‡↔	Kombinierte Angiokardiographie des rechten und linken Herzens
37.28‡↔	Intrakardiale Echokardiographie (IKE)	88.55‡↔	Koronare Arteriographie mit einem einzigen Katheter
88.43‡↔	Arteriographie der Pulmonalarterien	88.56‡↔	Koronare Arteriographie mit zwei Kathetern
88.50‡↔	Angiokardiographie, n.n.bez.	88.57‡↔	Sonstige und nicht näher bezeichnete koronare Arteriographie

ADRG F43**Beatmung > 24 Stunden bei Krankheiten und Störungen des Kreislaufsystems**

Dauer der maschinellen Beatmung > 24 Stunden

DRG F43A**Beatmung > 24 Stunden bei Krankheiten und Störungen des Kreislaufsystems, Alter < 10 Jahre**

Alter < 10 Jahre

DRG F43B**Beatmung > 24 Stunden bei Krankheiten und Störungen des Kreislaufsystems, Alter > 9 Jahre, mit äusserst schweren CC**

PCCL > 3

DRG F43C**Beatmung > 24 Stunden bei Krankheiten und Störungen des Kreislaufsystems, Alter > 9 Jahre, ohne äusserst schwere CC**

DRG F45**Frührehabilitation bei Krankheiten und Störungen des Kreislaufsystems**

Frührehabilitation

DRG F45Z**Frührehabilitation bei Krankheiten und Störungen des Kreislaufsystems****DRG F46****Invasive kardiologische Diagnostik ausser bei akutem Myokardinfarkt, mehr als 2 Belegungstage, mit komplexer Diagnose**

Mindestens eine Prozedur in Tabelle F46-2 und Hauptdiagnose in Tabelle F46-1 und Verweildauer > 2 Tage

DRG F46A**Invasive kardiologische Diagnostik ausser bei akutem Myokardinfarkt, mehr als 2 Belegungstage, mit komplexer Diagnose, Alter < 14 Jahre**

Alter < 14 Jahre

DRG F46B**Invasive kardiologische Diagnostik ausser bei akutem Myokardinfarkt, mehr als 2 Belegungstage, mit komplexer Diagnose, Alter > 13 Jahre****Hauptdiagnose F46-1**

I27.0	Primäre pulmonale Hypertonie	Q22.3	Sonst angeborene Fehlbildung Pulmonalklappe
I31.1	Chronische konstriktive Perikarditis	Q22.4	Angeborene Trikuspidalklappenstenose
I42.0	Dilatative Kardiomyopathie	Q22.5	Ebstein-Anomalie
I42.1	Hypertrophische obstruktive Kardiomyopathie	Q22.6	Hypoplastisches Rechtsherzsyndrom
I42.2	Sonstige hypertrophische Kardiomyopathie	Q22.8	Sonst angeborene Fehlbildung Trikuspidalklappe
I42.3	Eosinophile endomyokardiale KH	Q22.9	Angeborene Fehlbildung Trikuspidalklappe, nnbez
I42.4	Endokardfibroelastose	Q23.0	Angeborene Aortenklappenstenose
I42.5	Sonstige restriktive Kardiomyopathie	Q23.1	Angeborene Aortenklappeninsuffizienz
I42.6	Alkoholische Kardiomyopathie	Q23.2	Angeborene Mitralklappenstenose
I42.7	Kardiomyopathie d AM od sonst exog Subst	Q23.3	Angeborene Mitralklappeninsuffizienz
I42.80	Arrhythmogene rechtsventr Kardiomyopathie [ARVCM]	Q23.4	Hypoplastisches Linksherzsyndrom
I42.88	Sonstige Kardiomyopathien	Q23.8	Sonst angeborene Fehlbildung Aorten- u Mitralklappe
I42.9	Kardiomyopathie, nnbez	Q23.9	Angeborene Fehlbildung Aorten- u Mitralklappe, nnbez
I46.0	Herzstillstand m erfolgreicher Wiederbelebung	Q24.0	Dextrokardie
I47.2	Ventrikuläre Tachykardie	Q24.1	Lävokardie
I49.0	Kammerflattern u Kammerflimmern	Q24.2	Cor triatriatum
I50.00	Prim Rechtsherzinsuff	Q24.3	Infundibuläre Pulmonalstenose
I50.01	Sek Rechtsherzinsuff	Q24.4	Angeborene subvalvuläre Aortenstenose
I50.11	Linksherzinsuff, oh Beschw	Q24.5	Fehlbildung Koronargefäße
I50.12	Linksherzinsuff, m Beschw b stärk Belast	Q24.6	Angeborener Herzblock
I50.13	Linksherzinsuff, m Beschw b leichter Belast	Q24.8	Sonst nbez angeborene Fehlbildungen Herz
I50.14	Linksherzinsuff, m Beschw i Ruhe	Q24.9	Angeborene Fehlbildung Herz, nnbez
I50.19	Linksherzinsuffiz, nnbez	Q25.0	Offener Ductus arteriosus
I50.9	Herzinsuffizienz, nnbez	Q25.1	Koarktation Aorta
Q20.0	Truncus arteriosus communis	Q25.2	Atresie Aorta
Q20.1	Re Doppelausstromventrikel [Double outlet right ventricle]	Q25.3	Stenose Aorta (angeboren)
Q20.2	Linker Doppelausstromventrikel [Double outlet left ventricle]	Q25.4	Sonstige angeborene Fehlbildungen Aorta
Q20.3	Diskordante ventrikuloarterielle Verbindung	Q25.5	Atresie A pulmonalis
Q20.4	Doppeleinstromventrikel [Double inlet ventricle]	Q25.6	Stenose A pulmonalis (angeboren)
Q20.5	Diskordante atrioventrikuläre Verbindung	Q25.7	Sonst angeborene Fehlbildung A pulmonalis
Q20.6	Vorhofisomerismus	Q25.8	Sonst angeborene Fehlbildung große Aa
Q20.8	Sonst angeb Fehlbildung Herzhöhlen u verbind Strukturen	Q25.9	Angeborene Fehlbildung große Aa, nnbez
Q20.9	Angeb Fehlbildung Herzhöhlen u verbind Strukturen, nnbez	Q26.0	Angeborene Stenose V cava
Q21.0	Ventrikelseptumdefekt	Q26.1	Persistenz linken V cava superior
Q21.1	Vorhofseptumdefekt	Q26.2	Totale Fehleinmündung Lungenvenen
Q21.2	Defekt Vorhof- u Kammerseptum	Q26.3	Partielle Fehleinmündung Lungenvenen
Q21.3	Fallot-Tetralogie	Q26.4	Fehleinmündung Lungenvenen, nnbez
Q21.4	Aortopulmonaler Septumdefekt	Q26.5	Fehleinmündung Pfortader
Q21.80	Fallot-Pentalogie	Q26.6	Fistel zw V portae u A hepatica (angeboren)
Q21.88	Sonst angeborene Fehlbildung der Herzsepten	Q26.8	Sonst angeborene Fehlbildung große Venen
Q21.9	Angeborene Fehlbildung Herzseptum, nnbez	Q26.9	Angeborene Fehlbildung große Vene, nnbez
Q22.0	Pulmonalklappenatresie	Z01.80	Abklärung Disposition für maligne Herzrhythmusstörungen
Q22.1	Angeborene Pulmonalklappenstenose	Z01.81	Abklärung Disposition für Kardiomyopathien
Q22.2	Angeborene Pulmonalklappeninsuffizienz		

Prozedur F46-2

37.21†↔	Rechtsherzkatheter	88.50†↔	Angiokardiographie, n.n.bez.
37.22†↔	Linksherzkatheter	88.52†↔	Angiokardiographie von Strukturen des rechten Herzens
37.23†↔	Kombinierter Rechts- und Linksherzkatheter	88.53†↔	Angiokardiographie von Strukturen des linken Herzens
37.26†↔	Invasiver elektrophysiologischer Test durch Katheter	88.54†↔	Kombinierte Angiokardiographie des rechten und linken Herzens
37.27†↔	Herz-Mapping	88.55†↔	Koronare Arteriographie mit einem einzigen Katheter
37.28†↔	Intrakardiale Echokardiographie (IKE)	88.56†↔	Koronare Arteriographie mit zwei Kathetern
88.43†↔	Arteriographie der Pulmonalarterien	88.57†↔	Sonstige und nicht näher bezeichnete koronare Arteriographie

ADRG F48**Geriatrische frührehabilitative Komplexbehandlung bei Krankheiten und Störungen des Kreislaufsystems**

Geriatrische frührehabilitative Komplexbehandlung und keine Hauptdiagnose in Tabelle F48-1

DRG F48Z**Geriatrische frührehabilitative Komplexbehandlung bei Krankheiten und Störungen des Kreislaufsystems****Hauptdiagnose F48-1**

B37.6	Candida-Endokarditis	I33.9	Akute Endokarditis, nicht näher bezeichnet
I01.1	Akute rheumatische Endokarditis	I38	Endokarditis, Herzklappe nnbez
I33.0	Akute und subakute infektiöse Endokarditis		

ADRG F49**Invasive kardiologische Diagnostik ausser bei akutem Myokardinfarkt**

Keine Hauptdiagnose in Tabelle F49-1 und mindestens eine Prozedur in Tabelle F49-2

DRG F49A**Invasive kardiologische Diagnostik ausser bei akutem Myokardinfarkt, mehr als 2 Belegungstage, mit komplexem Eingriff, mit äusserst schweren CC**

(Verweildauer > 2 Tage oder PCCL > 3) und (Prozedur in Tabelle F49-3 oder Dialyse) und PCCL > 3

DRG F49B**Invasive kardiologische Diagnostik ausser bei akutem Myokardinfarkt, mehr als 2 Belegungstage, ohne komplexen Eingriff, mit äusserst schweren CC**

(Verweildauer > 2 Tage oder PCCL > 3) und PCCL > 3

DRG F49C**Invasive kardiologische Diagnostik ausser bei akutem Myokardinfarkt, mehr als 2 Belegungstage, mit komplexem Eingriff, ohne äusserst schwere CC**

(Verweildauer > 2 Tage oder PCCL > 3) und (Prozedur in Tabelle F49-3 oder Dialyse)

DRG F49D**Invasive kardiologische Diagnostik ausser bei akutem Myokardinfarkt, mehr als 2 Belegungstage, ohne komplexen Eingriff, ohne äusserst schwere CC**

Verweildauer > 2 Tage oder PCCL > 3

DRG F49E**Invasive kardiologische Diagnostik ausser bei akutem Myokardinfarkt, weniger als 3 Belegungstage****DRG F49F****Invasive kardiologische Diagnostik ausser bei akutem Myokardinfarkt, ein Belegungstag**

Verweildauer ist gleich 1 Tag

Hauptdiagnose F49-1

I21.0	Akuter transmuraler Myokardinfarkt Vorderwand	I21.9	Akuter Myokardinfarkt, nnbez
I21.1	Akuter transmuraler Myokardinfarkt Hinterwand	I22.0	Rezidivierender Myokardinfarkt Vorderwand
I21.2	Akuter transmuraler Myokardinf an sonst Lok	I22.1	Rezidivierender Myokardinfarkt Hinterwand
I21.3	Akuter transmuraler Myokardinf an nnbez Lok	I22.8	Rezidivierender Myokardinfarkt an sonst Lok
I21.4	Akuter subendokardialer Myokardinfarkt	I22.9	Rezidivierender Myokardinfarkt an nnbez Lok

Prozedur F49-2

37.21†↔	Rechtsherzkatheter	88.50†↔	Angiokardiographie, n.n.bez.
37.22†↔	Linksherzkatheter	88.52†↔	Angiokardiographie von Strukturen des rechten Herzens
37.23†↔	Kombinierter Rechts- und Linksherzkatheter	88.53†↔	Angiokardiographie von Strukturen des linken Herzens
37.26†↔	Invasiver elektrophysiologischer Test durch Katheter	88.54†↔	Kombinierte Angiokardiographie des rechten und linken Herzens
37.27†↔	Herz-Mapping	88.55†↔	Koronare Arteriographie mit einem einzigen Katheter
37.28†↔	Intrakardiale Echokardiographie (IKE)	88.56†↔	Koronare Arteriographie mit zwei Kathetern
88.43†↔	Arteriographie der Pulmonalarterien	88.57†↔	Sonstige und nicht näher bezeichnete koronare Arteriographie

Prozedur F49-3

00.21†↔	Intravaskuläre Bildgebung von extrakraniellen Hirngefässen	37.26†↔	Invasiver elektrophysiologischer Test durch Katheter
00.22†↔	Intravaskuläre Bildgebung von intrathorakalen Gefässen	92.05.00†↔	Krdvsk u hämtp Sztntgr u Rdoistfntktstde, n.n.bz.
00.23†↔	Intravaskuläre Bildgebung von peripheren Gefässen	92.05.09†↔	Kardvask u hämatop Sztntgr u Radioisotfunktstudie, So
00.24.00†↔	Intravaskuläre Bildgebung der Koronargefässe, n.n.bez.	92.05.10†↔	Myokardperfusionsszintigraphie, n.n.bez.
00.24.10†↔	Intravask Us d Koronargefässe (IVUS), oh Flussmessung	92.05.11†↔	Myokardperfusionsszintigraphie in Ruhe
00.24.11†↔	Intravask Us d Koronargefässe (IVUS), m Flussmessung	92.05.12†↔	Myokardperfusionsszintigraphie mit physikalischer Belastung
00.24.99†↔	Intravaskuläre Bildgebung der Koronargefässe, sonstige	92.05.13†↔	Myokardperfusionsszintigraphie mit pharmakologischer Belastung
00.25†↔	Intravaskuläre Bildgebung der Nierengefässe	92.05.14†↔	Single Photon Emission Computed Tomography (SPECT)
00.28†↔	Intravaskuläre Bildgebung, sonstige bezeichnete Gefässe	92.05.19†↔	Myokardperfusionsszintigraphie, sonstige
00.29†↔	Intravaskuläre Bildgebung, nicht näher bezeichnete Gefässe		
37.23†↔	Kombinierter Rechts- und Linksherzkatheter		

ADRG F50**Ablative Massnahmen bei Tachyarrhythmie**

Prozedur in Tabelle F50-1

DRG F50A**Ablative Massnahmen bei Tachyarrhythmie mit komplexer Ablation**

Prozedur in Tabelle F50-2 und Prozedur in Tabelle F50-3 oder Prozedur in Tabelle F50-4

DRG F50B**Ablative Massnahmen bei Tachyarrhythmie ohne komplexe Ablation, mit komplizierendem Eingriff, mit äusserst schweren CC**

Mindestens eine Prozedur in Tabelle F50-5 und PCCL > 3

DRG F50C**Ablative Massnahmen bei Tachyarrhythmie ohne komplexe Ablation, mit komplizierendem Eingriff, ohne äusserst schwere CC**

Mindestens eine Prozedur in Tabelle F50-5

DRG F50D**Ablative Massnahmen bei Tachyarrhythmie ohne komplexe Ablation, ohne komplizierenden Eingriff****Prozedur F50-1**

37.34.00↔	Exz o Destr v and Lös o Gew d Herz, So Zugang, n.n.bez.	37.34.13↔	Ablation mit anderen Energiequellen
37.34.10↔	Ablation bei Tachyarrhythmien, n.n.bez.	37.34.14↔	Ablation mit Hilfe dreidimensionaler Mappingverfahren
37.34.11↔	Konventionelle Radiofrequenz-Ablation	37.34.19↔	Sonstige Ablation bei Tachyarrhythmien
37.34.12↔	Gekühlte Ablation	37.34.99↔	Exz o Destr von and Lös o Gew d Herz, So Zugang, So

Prozedur F50-2

37.90.20↔	Transseptale Katheteruntersuchung des linken Herzens, n.n.bez.	37.90.29↔	Transseptale Katheteruntersuchung des linken Herzens, sonstige
37.90.21↔	Kathetertechnische transseptale Punktion		

Prozedur F50-3

37.34.14↔	Ablation mit Hilfe dreidimensionaler Mappingverfahren
-----------	---

Prozedur F50-4

00.66.00↔	Prkt trnsm Krngioplast [PTCA] o Krn Athrkt, n.n.bz.	00.66.21↔	Koronarangioplastik [PTCA] mit Medikamentenfreisetzung Ballons
00.66.10↔	Perkutane translu Verschl e Fistel d Herzkranzgefässe	00.66.22↔	Koronarangioplastik [PTCA] mit Antikörperbeschichtete Ballons
00.66.20↔	Koronarangioplastik [PTCA], mit Ballons, n.n.bez.	00.66.29↔	Koronarangioplastik [PTCA], mit Ballons, sonstige

00.66.99↔	Prkt trnslm Krngioplast [PTCA] o Km Athrkt, S	35.98.10↔	Prktntrnsmnln Vrschl e Vhsptmdfcts, n.n.bz.
35.41.00↔	Vergrosserung eines bestehenden Vorhofseptumdefektes, n.n.bez.	35.98.11↔	Perktranslu Verschl e Vhseptumdefektes (ein Verschldv)
35.41.10↔	Vergrosserung e besteh Vorhofseptumdefektes, off Tech	35.98.12↔	Prktrnsl Vrschl e Vhsptmdfcts (mhr als ein Vrschldv)
35.41.20↔	Vergross e besteh Vorhofseptumdefektes, geschl Tech	35.98.19↔	Perkutanentransluminalen Verschl e Vhseptumdefektes, So
35.41.99↔	Vergrosserung eines bestehenden Vorhofseptumdefektes, sonstige	35.98.30↔	Perkutanentransluminalen Verschl e Vsd
35.42.00↔	Bildung von Herzseptumdefekten, n.n.bez.	35.99.00↔	Sonstige Operationen an Herzklappen, n.n.bez.
35.42.10↔	Bildung von Herzseptumdefekten, offene Technik	35.99.10↔	Sonstige Operationen b kong Klappanom d Herz, n.n.bez.
35.42.20↔	Bildung von Herzseptumdefekten, geschlossene Technik	35.99.11↔	Sonstige Operationen b kong Klappanom d Herz, Aortklapp
35.42.99↔	Bildung von Herzseptumdefekten, sonstige	35.99.12↔	Sonstige Operationen b kong Klappanom d Herz, Mitrakl
35.43.20↔	Vergross e besteh Ventrikelseptumdefektes, geschl Tech	35.99.13↔	Sonstige Op b kong Klappanom d Herz, Pulmonalklappe
35.52↔	Korr eines VHSeptDef mit Prothese, geschl Technik	35.99.14↔	Sonstige Op b kong Klappanom d Herz, Trikuspidalklappe
35.53↔	Korrektur Ventrikelseptumdefekt mit Prothese, offener Zugang	35.99.15↔	So Op b kong Klappanom d Herz, AV o Trunkusklappe
35.55↔	Korrektur eines Ventrikelseptumdefektes	35.99.19↔	Sonstige Op b kong Klappanom d Herz, sonstige Klap
35.61↔	Korrektur eines Vorhofseptumdefektes mit Bio-Graft	35.99.20↔	Sonstige Operationen an Herzklappen, minimal-invasiv
35.62↔	Korrektur eines Ventrikelseptumdefektes mit Bio-Graft	35.99.99↔	Sonstige Operationen an Herzklappen, sonstige
35.96.00↔	Perkutane transluminale Valvuloplastik, n.n.bez.	36.04↔	Thrombolytische Koronararterieninfusion
35.96.09↔	Perkutane transluminale Valvuloplastik, sonstige	36.06↔	Einsetzen von Koronarstent(s) ohne MedikFreisetz
35.96.10↔	Perkutane Valvuloplastik, n.n.bez.	36.07↔	Einsetzen von Koronarstent(s) mit MedikFreisetz
35.96.20↔	Endovaskuläre Mitralklappenrekonstruktion, n.n.bez.	36.32.00↔	Sonstige transmyokardiale Revaskularisation, n.n.bez.
35.96.21↔	Endovaskuläre Mitralklappenrekonstruktion, transarteriell	36.32.99↔	Sonstige transmyokardiale Revaskularisation, sonstige
35.96.22↔	Endovaskuläre Mitralklappenrekonstruktion, transvenös	37.90.00↔	Einsetzen von Vorrichtungen ins linke Herzhohr, n.n.bez.
35.96.23↔	Mitralklappenanuloplastik, endovaskulär	37.90.10↔	Perkutaner Verschluss des linken Vorhofsohrs
35.96.29↔	Endovaskuläre Mitralklappenrekonstruktion, sonstige	37.90.99↔	Einsetzen von Vorrichtungen ins linke Herzhohr, sonstige

Prozedur F50-5

00.66.00↔	Prkt trnslm Krngioplast [PTCA] o Km Athrkt, n.n.bz.	35.98.10↔	Prktntrnsmnln Vrschl e Vhsptmdfcts, n.n.bz.
00.66.10↔	Perkutaner translu Verschl e Fistel d Herzkranzgefässe	35.98.11↔	Perktranslu Verschl e Vhseptumdefektes (ein Verschldv)
00.66.20↔	Koronarangioplastik [PTCA], mit Ballons, n.n.bez.	35.98.12↔	Prktrnsl Vrschl e Vhsptmdfcts (mhr als ein Vrschldv)
00.66.21↔	Koronarangioplastik [PTCA] mit Medikamentenfreisetzende Ballons	35.98.19↔	Perkutanentransluminalen Verschl e Vhseptumdefektes, So
00.66.22↔	Koronarangioplastik [PTCA] mit Antikörperbeschichtete Ballons	35.98.30↔	Perkutanentransluminalen Verschl e Vsd
00.66.29↔	Koronarangioplastik [PTCA], mit Ballons, sonstige	35.99.00↔	Sonstige Operationen an Herzklappen, n.n.bez.
00.66.99↔	Prkt trnslm Krngioplast [PTCA] o Km Athrkt, S	35.99.10↔	Sonstige Operationen b kong Klappanom d Herz, n.n.bez.
35.41.00↔	Vergrosserung eines bestehenden Vorhofseptumdefektes, n.n.bez.	35.99.11↔	Sonstige Operationen b kong Klappanom d Herz, Aortklapp
35.41.10↔	Vergrosserung e besteh Vorhofseptumdefektes, off Tech	35.99.12↔	Sonstige Operationen b kong Klappanom d Herz, Mitrakl
35.41.20↔	Vergross e besteh Vorhofseptumdefektes, geschl Tech	35.99.13↔	Sonstige Op b kong Klappanom d Herz, Pulmonalklappe
35.41.99↔	Vergrosserung eines bestehenden Vorhofseptumdefektes, sonstige	35.99.14↔	Sonstige Op b kong Klappanom d Herz, Trikuspidalklappe
35.42.00↔	Bildung von Herzseptumdefekten, n.n.bez.	35.99.15↔	So Op b kong Klappanom d Herz, AV o Trunkusklappe
35.42.10↔	Bildung von Herzseptumdefekten, offene Technik	35.99.19↔	Sonstige Op b kong Klappanom d Herz, sonstige Klap
35.42.20↔	Bildung von Herzseptumdefekten, geschlossene Technik	35.99.20↔	Sonstige Operationen an Herzklappen, minimal-invasiv
35.42.99↔	Bildung von Herzseptumdefekten, sonstige	35.99.99↔	Sonstige Operationen an Herzklappen, sonstige
35.43.20↔	Vergross e besteh Ventrikelseptumdefektes, geschl Tech	36.04↔	Thrombolytische Koronararterieninfusion
35.52↔	Korr eines VHSeptDef mit Prothese, geschl Technik	36.06↔	Einsetzen von Koronarstent(s) ohne MedikFreisetz
35.53↔	Korrektur Ventrikelseptumdefekt mit Prothese, offener Zugang	36.07↔	Einsetzen von Koronarstent(s) mit MedikFreisetz
35.55↔	Korrektur eines Ventrikelseptumdefektes	36.32.00↔	Sonstige transmyokardiale Revaskularisation, n.n.bez.
35.61↔	Korrektur eines Vorhofseptumdefektes mit Bio-Graft	36.32.99↔	Sonstige transmyokardiale Revaskularisation, sonstige
35.62↔	Korrektur eines Ventrikelseptumdefektes mit Bio-Graft	37.26‡↔	Invasiver elektrophysiologischer Test durch Katheter
35.96.00↔	Perkutane transluminale Valvuloplastik, n.n.bez.	37.27‡↔	Herz-Mapping
35.96.09↔	Perkutane transluminale Valvuloplastik, sonstige	37.34.14↔	Ablation mit Hilfe dreidimensionaler Mappingverfahren
35.96.10↔	Perkutane Valvuloplastik, n.n.bez.	37.90.00↔	Einsetzen von Vorrichtungen ins linke Herzhohr, n.n.bez.
35.96.20↔	Endovaskuläre Mitralklappenrekonstruktion, n.n.bez.	37.90.10↔	Perkutaner Verschluss des linken Vorhofsohrs
35.96.21↔	Endovaskuläre Mitralklappenrekonstruktion, transarteriell	37.90.20↔	Transseptale Katheteruntersuchung des linken Herzens, n.n.bez.
35.96.22↔	Endovaskuläre Mitralklappenrekonstruktion, transvenös	37.90.21↔	Kathertertechnische transseptale Punktion
35.96.23↔	Mitralklappenanuloplastik, endovaskulär	37.90.29↔	Transseptale Katheteruntersuchung des linken Herzens, sonstige
35.96.29↔	Endovaskuläre Mitralklappenrekonstruktion, sonstige	37.90.99↔	Einsetzen von Vorrichtungen ins linke Herzhohr, sonstige

ADRG F51**Endovaskuläre Implantation von Stent-Prothesen an der Aorta**

Prozedur in Tabelle F51-1

DRG F51A**Endovaskuläre Implantation von Stent-Prothesen an der Aorta, thorakal**

Prozedur in Tabelle F51-2

DRG F51B**Endovaskuläre Implantation von Stent-Prothesen an der Aorta, nicht thorakal, mit Implantation von komplexen Stent-Prothesen**

Prozedur in Tabelle F51-3 oder Prozedur in Tabelle F51-4

DRG F51C**Endovaskuläre Implantation von Stent-Prothesen an der Aorta, nicht thorakal, ohne Implantation von komplexen Stent-Prothesen****Prozedur F51-1**

39.71.00↔	Endovask Implantation e Grafts in Aort abd, n.n.bez.	39.73.00↔	Endovask Implant e Graft an d thorakalen Aort, n.n.bez.
39.71.10↔	Endvsk Implnt e Grafts i Art abd, aortoil, oh Fnstr o Seitr	39.73.10↔	Endvsk Implnt e Grafts i d Art thrcc, oh Fnstr o Seitr
39.71.11↔	Endvsk Implnt e Grafts i Art abd, aortoil, m Fnstr o Seitr	39.73.11↔	Endvsk Implnt e Grafts i d Art thrcc, m Fnstr o Seitr
39.71.12↔	Endvsk Implnt e Grafts i Art abd, Bfprt, aortb, oh Fnstr o Seitr	39.73.20↔	Endovask Implant e Grafts i d Aort thoracoabdominalis
39.71.13↔	Endvsk Implnt e Grafts i Art abd, Bfprt, aortb, m Fnstr o Seitr	39.73.99↔	Endovask Implant e Graft an d thorakalen Aort, sonstige
39.71.99↔	Endovask Implantation e Grafts in Aort abd, sonstige		

Prozedur F51-2

39.73.00↔	Endovask Implant e Graft an d thorakalen Aort, n.n.bez.	39.73.20↔	Endovask Implant e Grafts i d Aort thoracoabdominalis
39.73.10↔	Endvsk Implnt e Grafts i d Art thrcc, oh Fnstr o Seitr	39.73.99↔	Endovask Implant e Graft an d thorakalen Aort, sonstige
39.73.11↔	Endvsk Implnt e Grafts i d Art thrcc, m Fnstr o Seitr		

Prozedur F51-3

39.71.11↔	Endvsk Implnt e Grafts i Art abd, aortoil, m Fnstr o Seitr	39.71.13↔	Endvsk Implnt e Grafts i Art abd, Bfprt, aortb, m Fnstr o Seitr
-----------	--	-----------	---

Prozedur F51-4

00.46‡↔	Einsetzen von zwei Gefässstents	00.48‡↔	Einsetzen von vier oder weiteren Gefässstents
00.47‡↔	Einsetzen von drei Gefässstents		

ADRG F52**Perkutane Koronarangioplastie mit komplexer Diagnose oder intrakoronarer Brachytherapie**

Prozedur in Tabelle F52-2 und (Hauptdiagnose in Tabelle F52-1 oder Prozedur in Tabelle F52-3)

DRG F52A**Perkutane Koronarangioplastie mit komplexer Diagnose, mit äusserst schweren CC**

Hauptdiagnose in Tabelle F52-1 und PCCL > 3

DRG F52B**Perkutane Koronarangioplastie mit komplexer Diagnose, ohne äusserst schwere CC oder mit intrakoronarer Brachytherapie****Hauptdiagnose F52-1**

I21.0	Akuter transmuraler Myokardinfarkt Vorderwand	I23.2	VSD als akute Komplik nach akut Myokardinf
I21.1	Akuter transmuraler Myokardinfarkt Hinterwand	I23.3	Ruptur Herzwand oh Hämoperik als ak Komplik ak MI
I21.2	Akuter transmuraler Myokardinfarkt an sonst Lok	I23.4	Ruptur Chordae tendineae als ak Komplik ak MI
I21.3	Akuter transmuraler Myokardinfarkt an nnbez Lok	I23.5	Papillarmuskelruptur als ak Komplik nach ak MI
I21.4	Akuter subendokardialer Myokardinfarkt	I23.6	Thrombose Vorhof/HOhr/Kammer ak Komplik nach ak MI
I21.9	Akuter Myokardinfarkt, nnbez	I42.1	Hypertrophische obstruktive Kardiomyopathie
I22.0	Rezidivierender Myokardinfarkt Vorderwand	I46.0	Herzstillstand m erfolgreicher Wiederbelebung
I22.1	Rezidivierender Myokardinfarkt Hinterwand	I47.2	Ventrikuläre Tachykardie
I22.8	Rezidivierender Myokardinfarkt an sonst Lok	I49.0	Kammerflattern u Kammerflimmern
I22.9	Rezidivierender Myokardinfarkt an nnbez Lok	I50.00	Prim Rechtsherzinsuff
I23.0	Hämoperikard als akut Komplik nach akut Myokardinf	I50.01	Sek Rechtsherzinsuff
I23.1	ASD als akute Komplik nach akut Myokardinf	I50.11	Linksherzinsuff, oh Beschw

150.12	Linksherzinsuff, m Beschw b stärk Belast	150.19	Linksherzinsuffiz, nnbez
150.13	Linksherzinsuff, m Beschw b leichter Belast	Z01.80	Abklärung Disposition für maligne Herzrhythmusstörungen
150.14	Linksherzinsuff, m Beschw i Ruhe		

Prozedur F52-2

00.66.00↔	Prkt trnslm Kmgioplast [PTCA] o Krn Athrkt, n.n.bz.	36.04↔	Thrombolytische Koronararterieninfusion
00.66.10↔	Perkutaner translu Verschl e Fistel d Herzkranzgefässe	36.06↔	Einsetzen von Koronarstent(s) ohne MedikFreisetz
00.66.20↔	Koronarangioplastik [PTCA], mit Ballons, n.n.bez.	36.07↔	Einsetzen von Koronarstent(s) mit MedikFreisetz
00.66.21↔	Koronarangioplastik [PTCA] mit Medikamentenfreisetzende Ballons	36.09↔	Sonstige Koronararterien-Desobliteration
00.66.22↔	Koronarangioplastik [PTCA] mit Antikörperbeschichtete Ballons	36.32.00↔	Sonstige transmyokardiale Revaskularisation, n.n.bez.
00.66.29↔	Koronarangioplastik [PTCA], mit Ballons, sonstige	36.32.99↔	Sonstige transmyokardiale Revaskularisation, sonstige
00.66.99↔	Prkt trnslm Kmgioplast [PTCA] o Krn Athrkt, S		

Prozedur F52-3

92.27.00↔	Brachytherapie Körperoberfl, so od nnbez ApplikatOrt	92.27.30↔	Brachytherapie Gefäss nnbez
92.27.10↔	Brachytherapie weibl GeschlOrgane nnbez	92.27.31↔	Brachytherapie Koronargefäss
92.27.11↔	Brachytherapie intrauterin	92.27.39↔	Brachytherapie so Gefäss
92.27.12↔	Brachytherapie intravaginal	92.27.70↔	Radioaktive Moulagen, n.n.bez.
92.27.13↔	Brachytherapie intrauterin u intravaginal kombiniert	92.27.71↔	Konstrukt u Applikat v oberfl radioaktiven Moulagen
92.27.21↔	Brachytherapie Körperoberfläche	92.27.72↔	Konstrukt u Applikat v ni auf d KöOberfl verw Applik
92.27.22↔	Brachytherapie intrakavitär	92.27.73↔	Konstruktion und Applikation von Augenapplikatoren
92.27.23↔	Brachytherapie intraluminal	92.27.79↔	Radioaktive Moulagen, sonstige

ADRG F54

Komplexe oder mehrfache Gefässeingriffe ohne komplizierende Prozeduren, ohne Revision, ohne komplexe Diagnose, Alter > 2 Jahre oder mässig komplexe Gefässeingriffe mit komplizierender Diagnose, ohne äusserst schwere CC, ohne Rotationsthrombektomie

Mindestens eine Prozedur in Tabelle F54-2 und (jede Prozedur in Tabelle F54-3 außer F54-4 oder mindestens zwei Prozeduren in Tabelle F54-5 oder Prozedur in mindestens zwei der Tabellen F54-5, F54-6 oder Beidseitige Prozedur in Tabelle F54-7 oder Diagnose in Tabelle F54-1)

DRG F54Z

Komplexe oder mehrfache Gefässeingriffe ohne komplizierende Prozeduren, ohne Revision, ohne komplexe Diagnose, Alter > 2 Jahre oder mässig komplexe Gefässeingriffe mit komplizierender Diagnose, ohne äusserst schwere CC, ohne Rotationsthrombektomie

Diagnose F54-1

170.23	Atheroskl ExtremitätArt: Becken-Bein-Typ, mit Ulzeration	170.24	Atheroskl ExtremitätArt: Becken-Bein-Typ, mit Gangrän
--------	--	--------	---

Prozedur F54-2

00.55.00↔	Einsetz v periph Gefstent(s) m MedFreisetzung, n.n.bez.	00.65.00↔	Prkt Enstz v snst(n) intrkr vsk Stnt(s), n.n.bz.
00.55.11↔	Enstz v prph Gfstnt m MdFreistzng, drg eltng übrlng Stnt (>10cm)	00.65.11↔	Perktranslum Einsetz v intrkr vaskulären Mikrostensts
00.55.99↔	Einsetz von periph Gefstent(s) m MedFreisetzung, So	00.65.99↔	Perkut Einsetz v sonst(n) intrkr vask Stent(s), So
00.61.00↔	Prkt Angiopl o Athrkt an präzbr(n) (xtrkr(n)) Gf(n), n.n.bz.	00.67.00↔	Perkutanes Einsetzen von zentralen Gefässstent(s), n.n.bez.
00.61.10↔	Prkt Blinngiopsie an präzbr(n) (xtrkr(n)) Gf(n)	00.67.10↔	Perkutanes Einsetzen von Gefässstent(s) in die V. cava
00.61.20↔	Prkt Bldeangiopsie an präzbr(n) (xtrkr(n)) Gf(n)	00.67.20↔	Perkutanes Einsetzen von Gefässstent(s) in die V. porta
00.61.30↔	Prkt Lsmngiopsie an präzbr(n) (xtrkr(n)) Gf(n)	00.67.99↔	Perkutanes Einsetzen von zentralen Gefässstent(s), sonstige
00.61.40↔	Perkut Atherekt an präzerebr(en) (extkr(en)) Gef(en)	01.21↔	Inzision und Drainage an den kranialen Sinus
00.61.50↔	Perkut Thrombekt an präzerebr(en) (extkr(en)) Gef(en)	38.01↔	Inzision von intrakraniellen Gefässen
00.61.60↔	Prkt Rttionsthmrkt an präzbr(n) (xtrkr(n)) Gf(n)	38.02.00↔	Inzision von anderen Gefässen an Kopf und Hals, n.n.bez.
00.61.99↔	Prkt Angiopl o Athrkt an präzbr(n) (xtrkr(n)) Gf(n), S	38.02.10↔	Inzision von extrakraniellen Arterien an Kopf und Hals
00.62.00↔	Prkt Angiopl o Athrkt an intrkr(n) Gf(n), n.n.bz.	38.02.20↔	Inzision von extrakraniellen Venen an Kopf und Hals, n.n.bez.
00.62.10↔	Perkutane Ballonangioplastie an intrakraniellem(n) Gefäss(en)	38.02.21↔	Inzision der V. jugularis (externa) (interna)
00.62.20↔	Perkutane Bladeangioplastie an intrakraniellem(n) Gefäss(en)	38.02.28↔	Inzis von sonstigen tiefen extkr Venen an Kopf und Ha
00.62.30↔	Perkutane Laserangioplastie an intrakraniellem(n) Gefäss(en)	38.02.29↔	Inzision von extrakraniellen Venen an Kopf und Hals, sonstige
00.62.40↔	Perkutane Atherektomie an intrakraniellem(n) Gefäss(en)	38.02.99↔	Inzision von anderen Gefässen an Kopf und Hals, sonstige
00.62.50↔	Perkutane Thrombektomie an intrakraniellem(n) Gefäss(en)	38.03.00↔	Inzision von Gefässen der oberen Extremität, n.n.bez.
00.62.60↔	Perkutane Rotationsthrombektomie an intrakr(n) Gef(en)	38.03.10↔	Inzision von Arterien der oberen Extremität, n.n.bez.
00.62.99↔	Perkut Angiopl o Atherekt an intrakr(n) Gef(en), So	38.03.11↔	Inzision der A. axillaris
00.63↔	Perkutanes Einsetzen von Stent(s) an A. carotis	38.03.19↔	Inzision von sonstigen Arterien des Oberarms
00.64↔	PerkutEinsetz vStent(s) an sons präzerebr(extkr)Aa	38.03.20↔	Inzision von Arterien des Unterarms
		38.03.21↔	Inzision von Arterien der Hand

38.03.30↔	Inzision von Venen der oberen Extremität, n.n.bez.	38.43.10↔	Resektion von Arterien der oberen Extremität mit Ersatz
38.03.31↔	Inzision der V. axillaris	38.43.11↔	Resektion der A. axillaris mit Ersatz
38.03.38↔	Inzision von sonstigen tiefen Venen der oberen Extremität	38.43.20↔	Resektion von Venen der oberen Extremität mit Ersatz, n.n.bez.
38.03.39↔	Inzision von Venen der oberen Extremität, sonstige	38.43.21↔	Resektion der V. axillaris mit Ersatz
38.03.99↔	Inzision von Gefässen der oberen Extremität, sonstige	38.43.28↔	Resektion von sonstigen tiefen Venen d ob Extre m Ers
38.06.00↔	Inzision von abdominalen Arterien, n.n.bez.	38.43.29↔	Resektion von Venen der oberen Extremität mit Ersatz, sonstige
38.06.10↔	Inzision von viszeralen Arterien, n.n.bez.	38.43.99↔	Resektion von Blutgef d oberen Extre m mit Ers, sonstige
38.06.11↔	Inzision des Truncus coeliacus	38.51↔	Ligatur und Stripping von intrakraniellen Varizen
38.06.12↔	Inzision der A. gastrica	38.61↔	Sonstige Exzision von intrakraniellen Gefässen
38.06.13↔	Inzision der A. hepatica	38.62↔	Sonstige Exzision von Gefässen an Kopf und Hals
38.06.14↔	Inzision der A. lienalis	38.63.00↔	Sonstige Exzision von Gefässen der oberen Extremität, n.n.bez.
38.06.15↔	Inzision der A. renalis	38.63.10↔	Sonstige Exzision von Arterien der oberen Extremität, n.n.bez.
38.06.16↔	Inzision der A. mesenterialis	38.63.11↔	Sonstige Exzision von Arterien der Hand
38.06.17↔	Inzision der A. lumbalis	38.63.19↔	Sonstige Exzision von Arterien der oberen Extremität, sonstige
38.06.18↔	Inzision der A. iliaca	38.63.20↔	Sonstige Exzision von Venen der oberen Extremität, n.n.bez.
38.06.19↔	Inzision von viszeralen Arterien, sonstige	38.63.21↔	Sonstige Exzision von tiefen Venen der oberen Extremität
38.06.99↔	Inzision von abdominalen Arterien, sonstige	38.63.29↔	Sonstige Exzision von Venen der oberen Extremität, sonstige
38.07.00↔	Inzision von abdominalen Venen, n.n.bez.	38.63.99↔	Sonstige Exzision von Gefässen der oberen Extremität, sonstige
38.07.10↔	Inzision von tiefen abdominalen Venen, n.n.bez.	38.64.00↔	Sonstige Exzision der Aorta, n.n.bez.
38.07.11↔	Inzision der V. cava inferior	38.64.10↔	Sonstige Exzision der thorakalen Aorta
38.07.12↔	Inzision der V. iliaca	38.64.20↔	Sonstige Exzision der Aorta abdominalis
38.07.19↔	Inzision von tiefen abdominalen Venen, sonstige	38.64.99↔	Sonstige Exzision der Aorta, sonstige
38.07.99↔	Inzision von abdominalen Venen, sonstige	38.65.00↔	Sonstige Exzision von thorakalen Gefässen, n.n.bez.
38.08.00↔	Inzision von Arterien der unteren Extremität, n.n.bez.	38.65.10↔	Sonstige Exzision von thorakalen Arterien
38.08.10↔	Inzision der A. femoralis (communis) (superficialis)	38.65.20↔	Sonstige Exzision von thorakalen Venen, n.n.bez.
38.08.11↔	Inzision der A. profunda femoris	38.65.21↔	Sonstige Exzision der V. cava superior
38.08.12↔	Inzision der A. poplitea	38.65.22↔	Sonstige Exzision von sonstigen tiefen thorakalen Venen
38.08.99↔	Inzision von Arterien der unteren Extremität, sonstige	38.65.29↔	Sonstige Exzision von thorakalen Venen, sonstige
38.10↔	Endarterektomie, Lokalisation n.n.bez.	38.65.99↔	Sonstige Exzision von thorakalen Gefässen, sonstige
38.11↔	Endarterektomie von intrakraniellen Gefässen	38.66.00↔	Sonstige Exzision von abdominalen Arterien, n.n.bez.
38.12↔	Endarterektomie von anderen Gefässen an Kopf und Hals	38.66.10↔	Sonstige Exzision von viszeralen Arterien, n.n.bez.
38.13↔	Endarterektomie von Gefässen der oberen Extremität	38.66.11↔	Sonstige Exzision des Truncus coeliacus
38.16.00↔	Endarterektomie von abdominalen Arterien, n.n.bez.	38.66.12↔	Sonstige Exzision der A. gastrica
38.16.10↔	Endarterektomie von viszeralen Arterien, n.n.bez.	38.66.13↔	Sonstige Exzision der A. hepatica
38.16.11↔	Endarterektomie des Truncus coeliacus	38.66.14↔	Sonstige Exzision der A. lienalis
38.16.12↔	Endarterektomie der A. gastrica	38.66.15↔	Sonstige Exzision der A. renalis
38.16.13↔	Endarterektomie der A. hepatica	38.66.16↔	Sonstige Exzision der A. mesenterialis
38.16.14↔	Endarterektomie der A. lienalis	38.66.17↔	Sonstige Exzision der A. lumbalis
38.16.15↔	Endarterektomie der A. renalis	38.66.18↔	Sonstige Exzision der A. iliaca
38.16.16↔	Endarterektomie der A. mesenterialis	38.66.19↔	Sonstige Exzision viszeraler Arterien, sonstige
38.16.17↔	Endarterektomie der A. lumbalis	38.66.99↔	Sonstige Exzision abdominaler Arterien, sonstige
38.16.18↔	Endarterektomie der A. iliaca	38.67.00↔	Sonstige Exzision von abdominalen Venen, n.n.bez.
38.16.19↔	Endarterektomie von viszeralen Arterien, sonstige	38.67.10↔	Sonstige Exzision von tiefen abdominalen Venen, n.n.bez.
38.16.99↔	Endarterektomie von abdominalen Arterien, sonstige	38.67.11↔	Sonstige Exzision der V. cava inferior
38.18.00↔	Endarterektomie von Gefässen der unteren Extremität, n.n.bez.	38.67.12↔	Sonstige Exzision der V. iliaca
38.18.10↔	Endarterektomie der A. femoralis (communis) (superficialis)	38.67.19↔	Sonstige Exzision von tiefen abdominalen Venen, sonstige
38.18.11↔	Endarterektomie der A. profunda femoris	38.67.99↔	Sonstige Exzision von abdominalen Venen, sonstige
38.18.12↔	Endarterektomie der A. poplitea	38.68.00↔	Sonstige Exzision von Arterien der unteren Extremität, n.n.bez.
38.18.99↔	Endarterektomie von Gefässen der unteren Extremität, sonstige	38.68.10↔	Sonstige Exzision von Arterien des Oberschenkels
38.21↔	Biopsie eines Blutgefässes	38.68.20↔	Sonstige Exzision von Arterien des Unterschenkels und des Fußes
38.32.00↔	Resektion von and Gef a Kopf und Ha mit Anast, n.n.bez.	38.68.99↔	Sonstige Exzision von Arterien der unteren Extremität, sonstige
38.32.10↔	Resektion von extrkr Aa an Kopf und Hals mit Anast	38.7x.00↔	Unterbrechung der Vena cava, n.n.bez.
38.32.20↔	Res von extrkr Venen an Kopf und Ha m Anast, n.n.bez.	38.7x.10↔	Unterbrechung des V. cava chirurgisch, n.n.bez.
38.32.21↔	Resektion der V. jugularis mit Anastomose	38.7x.11↔	Einsetzen eines Antiembolie-Schirmes in die V. cava, chirurgisch
38.32.22↔	Resektion von oberfl extrk Venen an Kopf und Ha m Anast	38.7x.12↔	Entfernung e AntiembolieSchirmes in d V. cava, chir
38.32.99↔	Resektion von and Gef an Kopf und Ha m Anast, sonstige	38.7x.13↔	Ligatur oder Plicatur der V. cava, chirurgische
38.33.00↔	Resektion von Gefässen der oberen Extremität, n.n.bez.	38.7x.19↔	Chirurgische Unterbrechung des V. cava, chirurgisch, sonstige
38.33.10↔	Resektion von Aa d oberen Extre m mit Anast, n.n.bez.	38.7x.20↔	Unterbrechung des V. cava, perkutan transluminal, n.n.bez.
38.33.11↔	Resektion von Arterien des Oberarmes mit Anastomose	38.7x.23↔	Ligatur oder Plikatur der V. cava, perkutan transluminal
38.33.12↔	Resektion der A. ulnaris mit Anastomose	38.7x.29↔	Intrvntionnl Intbr d V. Cv, Prk trnsmnl, S
38.33.13↔	Resektion von sonstigen Arterien des Unterarmes mit Anastomose	38.7x.99↔	Unterbrechung der Vena cava, sonstige
38.33.14↔	Resektion von Arterien der Hand mit Anastomose	38.81↔	Sonstiger chirurgischer Verschluss von intrakraniellen Gefässen
38.33.20↔	Resektion von Venen d oberen Extre m mit Anast, n.n.bez.	38.82.00↔	So chir Verschluss von Gef a Kopf und Ha, n.n.bez.
38.33.21↔	Resektion der V. axillaris mit Anastomose	38.82.10↔	Sonstiger chir Verschluss von extrkr Aa an Kopf und Hals
38.33.22↔	Res von sonstigen tiefen Venen d ob Extre m Anast	38.82.20↔	So chir Verschl v extrk Venen an Kopf u Ha, n.n.bez.
38.33.23↔	Resektion von oberflächlichen Venen d ob Extre m Anast	38.82.21↔	Sonstiger chirurgischer Verschluss der V. jugularis
38.33.99↔	Resektion von Gefässen der oberen Extremität, sonstige	38.82.22↔	So chir Verschl v sonst tief extrk Venen an Kopf u Ha
38.42↔	Resektion von anderen Blutgefässen an Kopf und Hals	38.82.29↔	So chir Verschluss von extrkr Venen an Kopf und Ha, So
38.43.00↔	Resektion von Blutgef d oberen Extre m mit Ers, n.n.bez.		

38.82.99↔	So chir Verschluss von Gef a Kopf und Ha, sonstige	39.31.40↔	Naht einer Arterie der Hand
38.83.00↔	Sonstiger chir Verschluss von Gef d ob Extrem, n.n.bez.	39.31.50↔	Naht einer Arterie der unteren Extremität
38.83.10↔	Sonstiger chir Verschluss von Aa d ob Extrem, n.n.bez.	39.31.60↔	Naht der Aorta, n.n.bez.
38.83.11↔	Sonstiger chirurgischer Verschluss von Arterien der Hand	39.31.61↔	Naht der thorakalen Aorta
38.83.19↔	Sonstiger chir Verschluss von sonstigen Aa d ob Extrem	39.31.62↔	Naht der abdominalen Aorta
38.83.20↔	So chir Verschluss von Venen d ob Extrem, n.n.bez.	39.31.69↔	Naht der Aorta, sonstige
38.83.21↔	Sonstiger chir Verschluss von tiefen Venen d ob Extrem	39.31.70↔	Naht von sonstigen thorakalen Arterien, n.n.bez.
38.83.29↔	So chir Verschluss von Venen d ob Extrem, sonstige	39.31.71↔	Naht der A. pulmonalis
38.83.99↔	Sonstiger chir Verschluss von Gef d ob Extrem,sonstige	39.31.72↔	Naht des Truncus brachiocephalicus
38.84.00↔	Sonstiger chirurgischer Verschluss der Aorta, n.n.bez.	39.31.73↔	Naht der A. subclavia
38.84.10↔	Sonstiger chirurgischer Verschluss der thorakalen Aorta	39.31.79↔	Naht von thorakalen Arterien, sonstige
38.84.20↔	Sonstiger chirurgischer Verschluss der Aorta abdominalis	39.31.80↔	Naht von abdominalen Arterien, n.n.bez.
38.84.99↔	Sonstiger chirurgischer Verschluss der Aorta, sonstige	39.31.81↔	Naht des Truncus coeliacus
38.85.00↔	So chir Verschluss von and thorakalen Gef, n.n.bez.	39.31.82↔	Naht der A. gastrica
38.85.10↔	So chir Verschluss von and thorakalen Aa, n.n.bez.	39.31.83↔	Naht der A. hepatica
38.85.11↔	Sonstiger chirurgischer Verschluss der A. subclavia	39.31.84↔	Naht der A. lienalis
38.85.12↔	Sonstiger chirurgischer Verschluss der A. pulmonalis	39.31.85↔	Naht der A. renalis
38.85.13↔	Sonstiger chirurgischer Verschluss des Truncus brachiocephalicus	39.31.86↔	Naht der A. mesenterialis
38.85.19↔	So chir Verschluss von and thorakalen Aa, sonstige	39.31.87↔	Naht der A. lumbalis
38.85.20↔	So chir Verschluss von thorakalen Venen, n.n.bez.	39.31.88↔	Naht der A. iliaca
38.85.21↔	Sonstiger chirurgischer Verschluss der V. cava superior	39.31.89↔	Naht von abdominalen Arterien, sonstige
38.85.22↔	Sonstiger chirurgischer Verschluss der V. pulmonalis	39.31.99↔	Naht einer Arterie, sonstige
38.85.23↔	Sonstiger chirurgischer Verschluss der V. subclavia	39.41↔	Stillung einer Blutung nach vaskulärem Eingriff
38.85.28↔	So chir Verschluss von sonst tiefen thorakalen Venen	39.42↔	Revision eines arteriovenösen Shunts zur Hämodialyse
38.85.29↔	So chir Verschluss von thorakalen Venen, sonstige	39.50.00↔	Angiopl o Athrkt an snst(n) NHRzkrgef(n), n.n.bz.
38.85.99↔	So chir Verschluss von and thorakalen Gef, sonstige	39.50.10↔	Angiopl o Athrkt an snst(n) NHRzkrgef(n) m Blln, n.n.bz.
38.86.00↔	Sonstiger chirurgischer Verschluss von abd Aa, n.n.bez.	39.50.11↔	Angiopl o Athrkt an snst(n) NHRzkrgef(n) m Enf Blln
38.86.10↔	Sonstiger chir Verschluss von viszeralen Aa, n.n.bez.	39.50.12↔	Angiopl o Athrkt an snst(n) NHRzkrgef(n) m ctng Blln
38.86.11↔	Sonstiger chirurgischer Verschluss des Truncus coeliacus	39.50.13↔	Angiopl o Athrkt an snst(n) NHRzkrgef(n) m KryplstieBlln
38.86.12↔	Sonstiger chirurgischer Verschluss der A. gastrica	39.50.14↔	Angiopl o Athrkt an snst(n) NHRzkrgef(n) m Drg eltnng Blln
38.86.13↔	Sonstiger chirurgischer Verschluss der A. hepatica	39.50.19↔	Angiopl o Athrkt an snst(n) NHRzkrgef(n) m S Blln
38.86.14↔	Sonstiger chirurgischer Verschluss der A. lienalis	39.50.20↔	Angiopl Blade Laserangpl an sonst(n) NiHerzkrgef(en)
38.86.15↔	Sonstiger chirurgischer Verschluss der A. renalis	39.50.21↔	Angiopl Thrombektomie an sonstigem(n) NiHerzkrgef(en)
38.86.16↔	Sonstiger chirurgischer Verschluss der A. mesenterialis	39.50.22↔	Angiopl Rotationsthromekt an sonst(n) NiHerzkrgef(en)
38.86.17↔	Sonstiger chirurgischer Verschluss der A. iliaca	39.50.99↔	Angiopl o Athrekt an sonstigem(n) NiHerzkrgef(en), So
38.86.19↔	Sonstiger chir Verschluss von viszeralen Aa, sonstige	39.51.00↔	Aneurysma-Clipping, n.n.bez.
38.86.99↔	Sonstiger chirurgischer Verschluss von abd Aa, sonstige	39.51.11↔	Aneurysma-Clipping intrakraniell
38.87.00↔	Sonstiger chir Verschluss von abd Venen, n.n.bez.	39.51.99↔	Aneurysma-Clipping, sonstige
38.87.10↔	So chir Verschluss von tiefen abd Venen, n.n.bez.	39.52.00↔	Sonstige Korrektur eines Aneurysmas, n.n.bez.
38.87.11↔	Sonstiger chirurgischer Verschluss der V. cava inferior	39.52.10↔	So Korre e Aneur von Blutgefäßen an Kopf u Ha, n.n.bez.
38.87.12↔	So chir Verschluss d V. iliaca communis u V. iliaca int	39.52.11↔	Sonstige Korrektur e Aneur von intrakr Blutgefäßen
38.87.19↔	So chir Verschluss von tiefen abd Venen, sonstige	39.52.19↔	So Korre e Aneur von Blutgefäßen an Kopf und Ha, So
38.87.99↔	Sonstiger chir Verschluss von abd Venen, sonstige	39.52.20↔	Sonstige Korrektur eines Aneurysmas der Aorta, n.n.bez.
38.88↔	So chir Verschl von Arterien der unteren Extrem	39.52.21↔	S offn Chr Krr e Aneur d Art ascndns, d Artbnngs u d thr Art
39.0x.00↔	Shunt einer systemischen zur Pulmonalarterie, n.n.bez.	39.52.22↔	Sonstige offen Chir Korrektur eines Aneur der Aort abd
39.0x.10↔	Anast zwischen A. subcl und A. pulmon (BlalockTaussig)	39.52.29↔	Sonstige Korrektur eines Aneurysmas der Aorta, sonstige
39.0x.11↔	Anast zw Aort u A. pulmon dextra (WaterstonCooley)	39.52.99↔	Sonstige Korrektur eines Aneurysmas, sonstige
39.0x.12↔	Anst zw Art dscndns u A. plmn snstr (PttsSmth)	39.53↔	Verschluss einer arteriovenösen Fistel
39.0x.13↔	Anast zwischen A. pulmon sinistra und A. pulmon dextra	39.54.00↔	Re-entry Operation, n.n.bez.
39.0x.20↔	Prothesenshunt zwischen A. pulmonalis und Aorta, zentral	39.54.10↔	Re-entry Operation, thorakale Aorta
39.0x.21↔	Prothesenshunt zwischen A. pulmonalis und Aorta, peripher	39.54.20↔	Re-entry Operation, Aorta abdominalis
39.0x.22↔	Anlage eines ventrikulär-pulmonalarteriellen Conduit	39.54.99↔	Re-entry Operation, sonstige
39.0x.23↔	Pulmonalarterielles Banding	39.55↔	Reimplantation eines abtierenden Nierengefäßes
39.0x.24↔	Shunt e systemischen z Pulmonart, DamusKayStanselOp	39.56.00↔	Plast Rekonstruktion e Blutgef m GewPatch, n.n.bez.
39.0x.99↔	Shunt einer systemischen zur Pulmonalarterie, sonstige	39.56.10↔	Plast Reko von Gef an Kopf und Ha m GewPatch, n.n.bez.
39.1↔	Intra-abdominaler venöser Shunt	39.56.11↔	Plastische Rekonstruktion von intrakr Gef mit GewPatch
39.27.00↔	Arteriovenöser Shunt für Hämodialyse, n.n.bez.	39.56.12↔	Plastische Rekonstruktion der V. jugularis mit Gewebe-Patch
39.27.10↔	AV-Fistel für Hämodialyse	39.56.19↔	Plast Reko von Gef an Kopf und Ha m GewPatch, sonstige
39.27.11↔	AVFistel mit allogenem oder allopl Material f Händi	39.56.20↔	Plast Reko von Gef d ob Extrem m GewPatch, n.n.bez.
39.27.99↔	Arteriovenöser Shunt für Hämodialyse, sonstige	39.56.21↔	Plast Rekonstruktion von Aa d ob Extrem m GewPatch
39.31.00↔	Naht einer Arterie, n.n.bez.	39.56.22↔	Plst Rk d V. sbcl, V. axll u V. brchiocphlc m GwPtch
39.31.10↔	Naht einer Arterie an Kopf und Hals, n.n.bez.	39.56.23↔	Plast Reko von sonst tief Venen d ob Extrem m GewPatch
39.31.11↔	Naht einer intrakraniellen Arterie	39.56.29↔	Plast Reko von Gef d ob Extrem m GewPatch, sonstige
39.31.19↔	Naht einer Arterie an Kopf und Hals, sonstige	39.56.30↔	Plast Reko von thorakalen Gef m GewPatch, n.n.bez.
39.31.20↔	Naht einer Arterie des Oberarms, n.n.bez.	39.56.31↔	Plastische Rekonstruktion der thorakalen Aorta mit Gewebe-Patch
39.31.21↔	Naht der A. axillaris	39.56.32↔	Plastische Rekonstruktion der V. pulmonalis mit Gewebe-Patch
39.31.22↔	Naht der A. brachialis	39.56.33↔	Plastische Rekonstruktion der V. cava superior mit Gewebe-Patch
39.31.29↔	Naht einer Arterie des Oberarms, sonstige	39.56.39↔	Plast Reko von thorakalen Gef m GewPatch, sonstige
39.31.30↔	Naht einer Arterie des Unterarms		

39.56.40↔	Plastische Rekonstruktion abd Aa m GewPatch, n.n.bez.	39.59.16↔	Transposition der A. renalis
39.56.41↔	Plastische Rekonstruktion der abdominalen Aorta mit Gewebe-Patch	39.59.17↔	Transposition der A. mesenterica
39.56.42↔	Plastische Rekonstruktion des Truncus coeliacus mit Gewebe-Patch	39.59.18↔	Transposition sonstiger viszeraler Arterien
39.56.43↔	Plastische Rekonstruktion der A. gastrica mit Gewebe-Patch	39.59.19↔	Transposition der A. iliaca
39.56.44↔	Plastische Rekonstruktion der A. hepatica mit Gewebe-Patch	39.59.20↔	Transposition von sonstigen abdominalen Arterien
39.56.45↔	Plastische Rekonstruktion der A. lienalis mit Gewebe-Patch	39.59.21↔	Transposition von Arterien der unteren Extremität
39.56.46↔	Plastische Rekonstruktion der A. renalis mit Gewebe-Patch	39.59.29↔	Transposition von Arterien, sonstige
39.56.47↔	Plastische Rekonstruktion der A. mesenterica mit Gewebe-Patch	39.59.30↔	Sonstige Plast Reko von Gef an Kopf und Ha, n.n.bez.
39.56.48↔	Plastische Rekonstruktion der A. iliaca mit Gewebe-Patch	39.59.31↔	Sonstige plastische Rekonstruktion e intrakr Gefässes
39.56.49↔	Plastische Rekonstruktion abd Aa m GewPatch, sonstige	39.59.32↔	Sonstige Plast Rekonstruktion d extrk A. vertebrales
39.56.50↔	Plast Rekonstruktion abd Venen m GewPatch, n.n.bez.	39.59.33↔	So Plast Reko von extrk Aa an Kopf und Ha, So
39.56.51↔	Plastische Rekonstruktion der V. cava inferior mit Gewebe-Patch	39.59.34↔	Sonstige plastische Rekonstruktion der V. jugularis
39.56.52↔	Plastische Rekonstruktion der V. iliaca mit Gewebe-Patch	39.59.39↔	Sonstige Plast Reko von Gef an Kopf und Ha, sonstige
39.56.59↔	Plast Rekonstruktion abd Venen m GewPatch, sonstige	39.59.40↔	Sonstige Plast Reko von Gef d ob Extrem, n.n.bez.
39.56.60↔	Plast Reko von Gef d unt Extrem m GewPatch, n.n.bez.	39.59.41↔	Sonstige plastische Rekonstruktion von Aa d ob Extrem
39.56.61↔	Plast Reko von Aa d unteren Extrem m GewPatch	39.59.42↔	S Plst Rk d V. sbcl, V. axll u V. brchiocphlc
39.56.62↔	Plast Reko d V. fem und V.poplitea m GewPatch	39.59.48↔	So Plast Reko von sonstigen tiefen Venen d ob Extrem
39.56.63↔	Plast Reko v sonst tief Venen d unt Extrem m GewPatch	39.59.49↔	Sonstige Plast Reko von Gef d ob Extrem, sonstige
39.56.64↔	Plast Reko von oberfl Venen d Oberschenkels m GewPatch	39.59.50↔	Sonstige Plast Reko von thorakalen Gef, n.n.bez.
39.56.69↔	Plast Reko von Gef d unteren Extrem m GewPatch, So	39.59.51↔	Sonstige plastische Rekonstruktion der thorakalen Aorta
39.56.99↔	Plast Rekonstruktion e Blutgef m GewPatch, sonstige	39.59.52↔	Sonstige plastische Rekonstruktion der A. pulmonalis
39.57.00↔	Plast Reko m synthetischem Patch Graft, n.n.bez.	39.59.53↔	Sonstige Plast Reko von thorakalen Aa, sonstige
39.57.10↔	Plst Rk v Gf an Kpf u H m synth Ptch Grft, n.n.bz.	39.59.54↔	Sonstige plastische Rekonstruktion der V. pulmonalis
39.57.11↔	Plast Reko von intrakr Gef m synthetischem Patch Graft	39.59.55↔	Sonstige plastische Rekonstruktion der V. cava superior
39.57.12↔	Plast Reko v extrk Aa an Kopf u Ha m synth Patch Graft	39.59.59↔	Sonstige Plast Reko von thorakalen Gef, sonstige
39.57.13↔	Plast Reko d V. jugularis m synthetischem Patch Graft	39.59.60↔	Sonstige plastische Rekonstruktion von abd Aa, n.n.bez.
39.57.19↔	Plast Reko von Gef an Kopf u Ha m synth Patch Graft, So	39.59.61↔	Sonstige plastische Rekonstruktion der abdominalen Aorta
39.57.20↔	Plst Rk v Gf d ob Extrem m synth Ptch Grft, n.n.bz.	39.59.62↔	Sonstige plastische Rekonstruktion des Truncus coeliacus
39.57.21↔	Plast Reko von Aa d ob Extrem m synth Patch Graft	39.59.63↔	Sonstige plastische Rekonstruktion der A. gastrica
39.57.22↔	Plst Rk d V. sbcl, V. axll u V. brchiocphlc m synth Ptch Grft	39.59.64↔	Sonstige plastische Rekonstruktion A. hepatica
39.57.23↔	Plst Rk v snst tief Vv d ob Extrem m synth Ptch Grft	39.59.65↔	Sonstige plastische Rekonstruktion der A. lienalis
39.57.29↔	Plast Reko von Gef d ob Extrem m synth Patch Graft, So	39.59.66↔	Sonstige plastische Rekonstruktion der A. renalis
39.57.30↔	Plast Reko von thor Gef m synth Patch Graft, n.n.bez.	39.59.67↔	Sonstige plastische Rekonstruktion der A. mesenterica
39.57.31↔	Plast Reko d thorakalen Aort m synth Patch Graft	39.59.68↔	Sonstige plastische Rekonstruktion der A. iliaca
39.57.32↔	Plast Reko d V. pulmon m synthetischem Patch Graft	39.59.69↔	Sonstige plastische Rekonstruktion von abd Aa, sonstige
39.57.33↔	Plast Reko d V. cava superior m synth Patch Graft	39.59.70↔	Sonstige Plast Rekonstruktion von abd Venen, n.n.bez.
39.57.39↔	Plast Reko von thorakalen Gef m synth Patch Graft, So	39.59.71↔	Sonstige plastische Rekonstruktion der V. cava inferior
39.57.40↔	Plast Reko abd Aa m synthetischem Patch Graft, n.n.bez.	39.59.72↔	Sonstige plastische Rekonstruktion der V. iliaca
39.57.41↔	Plast Reko d abd Aort m synthetischem Patch Graft	39.59.79↔	Sonstige Plast Rekonstruktion von abd Venen, sonstige
39.57.42↔	Plast Reko d Truncus coeliacus m synth Patch Graft	39.59.80↔	Sonstige Plast Reko von Gef d unteren Extrem, n.n.bez.
39.57.43↔	Plast Reko d A. gastrica m synthetischem Patch Graft	39.59.81↔	Sonstige Plast Rekonstruktion von Aa d unteren Extrem
39.57.44↔	Plast Reko d A. hepatica m synthetischem Patch Graft	39.59.82↔	Sonstige plastische Rekonstruktion der V. femoralis
39.57.45↔	Plast Reko d A. lienalis m synthetischem Patch Graft	39.59.83↔	Sonstige plastische Rekonstruktion der V. poplitea
39.57.46↔	Plast Reko d A. renalis m synthetischem Patch Graft	39.59.88↔	So Plast Reko von sonst tiefen Venen d unteren Extrem
39.57.47↔	Plast Reko d A. mesenterica m synthetischem Patch Graft	39.59.89↔	Sonstige Plast Reko von Gef d unteren Extrem, sonstige
39.57.48↔	Plast Reko d A. iliaca m synthetischem Patch Graft	39.59.90↔	Sonstige Plast Reko e Gefässes, Venenklappenplastik
39.57.49↔	Plast Reko abd Aa m synthetischem Patch Graft, sonstige	39.59.99↔	Sonstige plastische Rekonstruktion eines Gefässes, sonstige
39.57.50↔	Plast Reko abd Venen m synth Patch Graft, n.n.bez.	39.74.00↔	Endovask Entf e Obstr von Kopf und Halsg(en), n.n.bez.
39.57.51↔	Plast Reko d V. cava inferior m synth Patch Graft	39.74.10↔	Fremdkentf aus Gefässen d Kopfes und d Halses, n.n.bez.
39.57.52↔	Plast Reko d V. iliaca m synthetischem Patch Graft	39.74.11↔	Fremdkörperentfernung aus intrakraniellen Gefässen
39.57.59↔	Plast Reko abd Venen m synthetischem Patch Graft, So	39.74.12↔	Fremdkentf aus extrk Gefässen d Kopfes und d Halses
39.57.60↔	Plst Rk v Gf d unt Extrem m synth Ptch Grft, n.n.bz.	39.74.20↔	Sel Thrombolyse von Gef d Kopfes und d Halses, n.n.bez.
39.57.61↔	Plast Reko von Aa d unteren Extrem m synth Patch Graft	39.74.21↔	Selektive Thrombolyse von intrakraniellen Gefässen
39.57.62↔	Plast Reko d V. fem und V.poplitea m synth Patch Graft	39.74.22↔	Sel Thrombolyse von extrk Gef d Kopfes und d Halses
39.57.63↔	Plst Rk v snst tief Vv d unt Extrem m synth Ptch Grft	39.74.99↔	Endovask Entf e Obstr von Kopf und Halsg(en), sonstige
39.57.64↔	Plst Rk v obrfl Vv d Obschnkls m synth Ptch Grft	39.75.00↔	Perktransluminale Gefintervention, So Gef, n.n.bez.
39.57.69↔	Plast Reko von Gef d unt Extrem m synth Patch Graft, So	39.75.01↔	Perkutan-transluminale Fremdkörperentf
39.57.99↔	Plast Reko m synthetischem Patch Graft, sonstige	39.75.10↔	Prktrnslm Gfntvrntion, S Gf, Kthtrstym z Rknlstion v Tvltrschlüss
39.58↔	Plast Reko eines Blutgef mit Patch Graft n.n.bez.	39.75.11↔	Perktranslum Gefintervention, So Gef, Rotationstromeckt
39.59.00↔	Sonstige plastische Rekonstruktion eines Gefässes, n.n.bez.	39.75.12↔	Perktransluminale Gefintervention, So Gef, Laserangpl
39.59.10↔	Transposition von Arterien, n.n.bez.	39.75.13↔	Prktrnslm Gfntvrntion, S Gf, AntEmblieSyst (prph o vsclr Gf)
39.59.11↔	Transposition der extrakraniellen A. vertebrales	39.75.14↔	Perktransluminale Gefintervention, So Gef, Atherekt
39.59.12↔	Transposition von sonstigen extrk Aa an Kopf und Hals	39.75.15↔	Perktranslum Gefintervention, So Gef, sel Thrombol
39.59.13↔	Transposition von Arterien der oberen Extremität	39.75.99↔	Perktransluminale Gefintervention, So Gef, So
39.59.14↔	Transposition von thorakalen Arterien	39.8x.00↔	Op a Glom carot, Sin caroticus u and Paraggl, n.n.bez.
39.59.15↔	Transposition der A. gastrica, A. hepatica und A. lienalis	39.8x.10↔	Exploration des Glomus caroticus und anderer Paraganglien
		39.8x.11↔	Exzision des Glomus caroticum und anderer Paraganglien
		39.8x.99↔	Op a Glom carot, Sin caroticus und and Paraggl, So
		39.90.00↔	Entz v prph Gfstnt(s) oh MdFreistzng, n.n.bz.
		39.90.10↔	Einsetz von Gefässst in nichtkardiale Gef, bare Stents

39.90.11↔	Einsetz v Gefässst i NiKard Gef, bioresorbierbare Stent	39.99.20↔	Operationen bei kongenitalen Gefäßanomalien, n.n.bez.
39.90.12↔	Enstz v Gefässst i NKrd Gef, Grsslmg Stnt n.n.bz.	39.99.21↔	Op b kngntlr Anmie d Artsthms (Stns) o b untrbrchnm Artbnbn
39.90.13↔	Enstz v Gefässst i NKrd Gef, Grsslmg Stnt ungcvrđ	39.99.22↔	Op b kong Anom d A. o V. pulmonalis o b A. lusoria
39.90.14↔	Enstz v Gefässst i NKrd Gef, Grsslmg Stnt gcvrđ	39.99.23↔	Operationen bei kongenitalen Anomalien der V. cava
39.90.15↔	Enstz v Gefässst i NKrd Gef, cvrd Stnt(Stntgrj) Nianeurysmtschn Gef	39.99.24↔	Op b kong Kollateralgefäßen und Unifokalisierung
39.90.19↔	Einsetz von Gefässst i nichtKard Gef, sonstige Stents	39.99.30↔	Kathinterv Verschluss d Duct arterios Botalli, n.n.bez
39.90.30↔	Enstz v übrlng Stnt (>10 cm) i NKrd Gef, n.n.bz.	39.99.31↔	Kathinterv Verschluss d Duct arterios Botalli, mit Coil
39.90.31↔	Einsetz von überlange bare Stent (>10 cm) i NiKard Gef	39.99.32↔	Kthntrv Vrschl d Dct artrios Btll, m AmpltzDctOcclđr
39.90.32↔	Einsetz v überlange covered Stent (>10 cm) i NiKard Gef	39.99.38↔	Kathinterv Verschluss d Duct arterios Botalli, sonstige
39.90.39↔	Einsetz von überlange Stents (>10 cm) i NiKard Gef, So	39.99.39↔	Operationen bei sonstigen kongenitalen Gefäßanomalien
39.91↔	Freilegung eines Gefässes	39.99.99↔	Sonstige Operationen an Blutgefässen, sonstige
39.99.00↔	Sonstige Operationen an Blutgefässen, n.n.bez.	44.44↔	Katheterembolisation zur Blutstillung in Magen oder Duodenum
39.99.10↔	Aortopexie		

Prozedur F54-3

00.55.00↔	Einsetz v periph Gefstent(s) m MedFreisetzung, n.n.bez.	31.79.99↔	Sonstige plastische Rekonstruktion an der Trachea, sonstige
00.55.11↔	Enstz v prph Gfstnt m MdFreizng, drg eltg übrlng Stnt (>10cm)	38.01↔	Inzision von intrakraniellen Gefässen
00.55.99↔	Einsetz von periph Gefstent(s) m MedFreisetzung, So	38.02.00↔	Inzision von anderen Gefässen an Kopf und Hals, n.n.bez.
00.61.00↔	Prkt Angiopl o Athrkt an präzbr(n) (xtrkr(n)) Gef(n), n.n.bz.	38.02.10↔	Inzision von extrakraniellen Arterien an Kopf und Hals
00.61.10↔	Prkt Blngngiopsie an präzbr(n) (xtrkr(n)) Gef(n)	38.02.20↔	Inzision von extrakraniellen Venen an Kopf und Hals, n.n.bez.
00.61.20↔	Prkt Bldangiopsie an präzbr(n) (xtrkr(n)) Gef(n)	38.02.21↔	Inzision der V. jugularis (externa) (interna)
00.61.30↔	Prkt Lsmngiopsie an präzbr(n) (xtrkr(n)) Gef(n)	38.02.28↔	Inzision von sonstigen tiefen extrkr Venen an Kopf und Ha
00.61.40↔	Perkut Atherekt an präzerebr(en) (extkr(en)) Gef(en)	38.02.29↔	Inzision von extrakraniellen Venen an Kopf und Hals, sonstige
00.61.50↔	Perkut Thrombekt an präzerebr(en) (extkr(en)) Gef(en)	38.02.99↔	Inzision von anderen Gefässen an Kopf und Hals, sonstige
00.61.60↔	Prkt Rtitionsthrmkt an präzbr(n) (xtrkr(n)) Gef(n)	38.03.00↔	Inzision von Gefässen der oberen Extremität, n.n.bez.
00.61.99↔	Prkt Angiopl o Athrkt an präzbr(n) (xtrkr(n)) Gef(n), S	38.03.10↔	Inzision von Arterien der oberen Extremität, n.n.bez.
00.62.00↔	Prkt Angiopl o Athrkt an intrkr(n) Gef(n), n.n.bz.	38.03.11↔	Inzision der A. axillaris
00.62.10↔	Perkutane Ballonangioplastie an intrakraniellem(n) Gefäss(en)	38.03.19↔	Inzision von sonstigen Arterien des Oberarms
00.62.20↔	Perkutane Bladeangioplastie an intrakraniellem(n) Gefäss(en)	38.03.20↔	Inzision von Arterien des Unterarms
00.62.30↔	Perkutane Laserangioplastie an intrakraniellem(n) Gefäss(en)	38.03.21↔	Inzision von Arterien der Hand
00.62.40↔	Perkutane Atherektomie an intrakraniellem(n) Gefäss(en)	38.03.30↔	Inzision von Venen der oberen Extremität, n.n.bez.
00.62.50↔	Perkutane Thrombektomie an intrakraniellem(n) Gefäss(en)	38.03.31↔	Inzision der V. axillaris
00.62.60↔	Perkutane Rotationsthrmbektomie an intrakr(n) Gef(en)	38.03.38↔	Inzision von sonstigen tiefen Venen der oberen Extremität
00.62.99↔	Perkut Angiopl o Atherekt an intrakr(n) Gef(en), So	38.03.39↔	Inzision von Venen der oberen Extremität, sonstige
00.63↔	Perkutanes Einsetzen von Stent(s) an A. carotis	38.03.99↔	Inzision von Gefässen der oberen Extremität, sonstige
00.64↔	PerkutEinsetz vStent(s) an sons präzerebr(extkr)Aa	38.06.00↔	Inzision von abdominalen Arterien, n.n.bez.
00.65.00↔	Prkt Enstz v snst(n) intrkr vsk Stnt(s), n.n.bz.	38.06.10↔	Inzision von viszeralen Arterien, n.n.bez.
00.65.11↔	Perktranslum Einsetz v intrakr vaskulären Mikrostents	38.06.11↔	Inzision des Truncus coeliacus
00.65.99↔	Perkut Einsetz v sonst(n) intrakr vask Stent(s), So	38.06.12↔	Inzision der A. gastrica
00.67.00↔	Perkutanes Einsetzen von zentralen Gefässstent(s), n.n.bez.	38.06.13↔	Inzision der A. hepatica
00.67.10↔	Perkutanes Einsetzen von Gefässstent(s) in die V. cava	38.06.14↔	Inzision der A. lienalis
00.67.20↔	Perkutanes Einsetzen von Gefässstent(s) in die V. porta	38.06.15↔	Inzision der A. renalis
00.67.99↔	Perkutanes Einsetzen von zentralen Gefässstent(s), sonstige	38.06.16↔	Inzision der A. mesenterialis
01.14.00↔	Offene Biopsie am Gehirn, n.n.bez.	38.06.17↔	Inzision der A. lumbalis
01.14.10↔	Stereotaktische offene Biopsie am Gehirn	38.06.18↔	Inzision der A. iliaca
01.14.99↔	Offene Biopsie am Gehirn, sonstige	38.06.19↔	Inzision von viszeralen Arterien, sonstige
01.21↔	Inzision und Drainage an den kranialen Sinus	38.06.99↔	Inzision von abdominalen Arterien, sonstige
02.13↔	Ligatur eines Gefässes der Hirnhäute	38.07.00↔	Inzision von abdominalen Venen, n.n.bez.
03.99.00↔	So Op an Rm und Strukturen d Spinalkanal, n.n.bez.	38.07.10↔	Inzision von tiefen abdominalen Venen, n.n.bez.
03.99.10↔	Op an intraspinalen Blutgef (z.B. Ligat, Destr, Res)	38.07.11↔	Inzision der V. cava inferior
03.99.19↔	Sonstige Operationen an intraspinalen Blutgefässen	38.07.12↔	Inzision der V. iliaca
03.99.20↔	Op a spin Liqsys, Anl e subkut Reserv a spin Liqsys	38.07.19↔	Inzision von tiefen abdominalen Venen, sonstige
03.99.21↔	Op spn Lqsys, Rvsbkt Rsr, Kth/e Mdkmntnmpmtrth/epđ Infđ	38.07.99↔	Inzision von abdominalen Venen, sonstige
03.99.22↔	Op a spin Liqsys, Entf e subkut Reserv a spin Liqsys	38.08.00↔	Inzision von Arterien der unteren Extremität, n.n.bez.
03.99.29↔	Sonstige Operationen am spinalen Liquorsystem	38.08.10↔	Inzision der A. femoralis (communis) (superficialis)
03.99.30↔	Rv (h Erstz) d Elktrđ(n) e epđ Neurstm, Stbl, Enzlsys	38.08.11↔	Inzision der A. profunda femoris
03.99.31↔	Rv (h Erstz) d Elktrđ(n) e epđ Neurstm, Stbl, Mhrlysys	38.08.12↔	Inzision der A. poplitea
03.99.32↔	Rv (h Erstz) d Elktrđ(n) e epđ Neurstm, Plttl, Enzlsys	38.08.99↔	Inzision von Arterien der unteren Extremität, sonstige
03.99.33↔	Rv (h Erstz) d Elktrđ(n) e epđ Neurstm, Plttl, Mhrlysys	38.10↔	Endarterektomie, Lokalisation n.n.bez.
03.99.40↔	Rev (oh Ersetz) e Kath zur intrath und epidularen Infus	38.11↔	Endarterektomie von intrakraniellen Gefässen
03.99.99↔	So Op an Rm und Strukturen d Spinalkanal, So	38.12↔	Endarterektomie von anderen Gefässen an Kopf und Hals
31.79.00↔	Sonstige plastische Rekonstruktion an der Trachea, n.n.bez.	38.13↔	Endarterektomie von Gefässen der oberen Extremität
31.79.10↔	Erweiterungsplastik eines Tracheostoma	38.16.00↔	Endarterektomie von abdominalen Arterien, n.n.bez.
31.79.11↔	Plastische Rekonstruktion (Tracheatransplantation)	38.16.10↔	Endarterektomie von viszeralen Arterien, n.n.bez.
31.79.12↔	Tracheopexie	38.16.11↔	Endarterektomie des Truncus coeliacus
31.79.13↔	End-zu-End-Anastomose der Trachea (bei Ruptur)	38.16.12↔	Endarterektomie der A. gastrica
31.79.14↔	Cricotracheale Resektion	38.16.13↔	Endarterektomie der A. hepatica
31.79.15↔	Sonstige (Plast) Reko an d Trachea b Trachealstenose	38.16.14↔	Endarterektomie der A. lienalis
		38.16.15↔	Endarterektomie der A. renalis

38.16.16↔	Endarterektomie der A. mesenterialis	38.66.19↔	Sonstige Exzision viszeraler Arterien, sonstige
38.16.17↔	Endarterektomie der A. lumbalis	38.66.99↔	Sonstige Exzision abdominaler Arterien, sonstige
38.16.18↔	Endarterektomie der A. iliaca	38.67.00↔	Sonstige Exzision von abdominalen Venen, n.n.bez.
38.16.19↔	Endarterektomie von viszeralen Arterien, sonstige	38.67.10↔	Sonstige Exzision von tiefen abdominalen Venen, n.n.bez.
38.16.99↔	Endarterektomie von abdominalen Arterien, sonstige	38.67.11↔	Sonstige Exzision der V. cava inferior
38.18.00↔	Endarterektomie von Gefässen der unteren Extremität, n.n.bez.	38.67.12↔	Sonstige Exzision der V. iliaca
38.18.10↔	Endarterektomie der A. femoralis (communis) (superficialis)	38.67.19↔	Sonstige Exzision von tiefen abdominalen Venen, sonstige
38.18.11↔	Endarterektomie der A. profunda femoris	38.67.99↔	Sonstige Exzision von abdominalen Venen, sonstige
38.18.12↔	Endarterektomie der A. poplitea	38.68.00↔	Sonstige Exzision von Arterien der unteren Extremität, n.n.bez.
38.18.99↔	Endarterektomie von Gefässen der unteren Extremität, sonstige	38.68.10↔	Sonstige Exzision von Arterien des Oberschenkels
38.21↔	Biopsie eines Blutgefässes	38.68.20↔	Sonstige Exzision von Arterien des Unterschenkels und des Fußes
38.32.00↔	Resektion von and Gef a Kopf und Ha mit Anast, n.n.bez.	38.68.99↔	Sonstige Exzision von Arterien der unteren Extremität, sonstige
38.32.10↔	Resektion von extkr Aa an Kopf und Hals mit Anast	38.7x.00↔	Unterbrechung der Vena cava, n.n.bez.
38.32.20↔	Res von extkr Venen an Kopf und Ha m Anast, n.n.bez.	38.7x.10↔	Unterbrechung des V. cava chirurgisch, n.n.bez.
38.32.21↔	Resektion der V. jugularis mit Anastomose	38.7x.11↔	Einsetzen eines Antiembolie-Schirmes in die V. cava, chirurgisch
38.32.22↔	Resektion von oberfl extkr Venen an Kopf und Ha m Anast	38.7x.12↔	Entfernung e AntiembolieSchirmes in d V. cava, chir
38.32.99↔	Resektion von and Gef an Kopf und Ha m Anast, sonstige	38.7x.13↔	Ligatur oder Plicature der V. cava, chirurgische
38.33.00↔	Resektion von Gefässen der oberen Extremität, n.n.bez.	38.7x.19↔	Chirurgische Unterbrechung des V. cava, chirurgisch, sonstige
38.33.10↔	Resektion von Aa d oberen Extrem mit Anast, n.n.bez.	38.7x.20↔	Unterbrechung des V. cava, perkutan transluminal, n.n.bez.
38.33.11↔	Resektion von Arterien des Oberarmes mit Anastomose	38.7x.23↔	Ligatur oder Plikatur der V. cava, perkutan transluminal
38.33.12↔	Resektion der A. ulnaris mit Anastomose	38.7x.29↔	Intrvntionnll Untbr d V. Cv, Prk trnsmnl, S
38.33.13↔	Resektion von sonstigen Arterien des Unterarmes mit Anastomose	38.7x.99↔	Unterbrechung der Vena cava, sonstige
38.33.14↔	Resektion von Arterien der Hand mit Anastomose	38.81↔	Sonstiger chirurgischer Verschluss von intrakraniellen Gefässen
38.33.20↔	Resektion von Venen d oberen Extrem mit Anast, n.n.bez.	38.82.00↔	So chir Verschluss von Gef a Kopf und Ha, n.n.bez.
38.33.21↔	Resektion der V. axillaris mit Anastomose	38.82.10↔	Sonstiger chir Verschluss von extkr Aa an Kopf und Hals
38.33.22↔	Res von sonstigen tiefen Venen d ob Extrem m Anast	38.82.20↔	So chir Verschl v extkr Venen an Kopf u Ha, n.n.bez.
38.33.23↔	Resektion von oberflächlichen Venen d ob Extrem m Anast	38.82.21↔	Sonstiger chirurgischer Verschluss der V. jugularis
38.33.99↔	Resektion von Gefässen der oberen Extremität, sonstige	38.82.22↔	So chir Verschl v sonst tief extkr Venen an Kopf u Ha
38.42↔	Resektion von anderen Blutgefässen an Kopf und Hals	38.82.29↔	So chir Verschluss von extkr Venen an Kopf und Ha, So
38.43.00↔	Resektion von Blutgef d oberen Extrem mit Ers, n.n.bez.	38.82.99↔	So chir Verschluss von Gef a Kopf und Ha, sonstige
38.43.10↔	Resektion von Arterien der oberen Extremität mit Ersatz	38.83.00↔	Sonstiger chir Verschluss von Gef d ob Extrem, n.n.bez.
38.43.11↔	Resektion der A. axillaris mit Ersatz	38.83.10↔	Sonstiger chir Verschluss von Aa d ob Extrem, n.n.bez.
38.43.20↔	Resektion von Venen der oberen Extremität mit Ersatz, n.n.bez.	38.83.11↔	Sonstiger chirurgischer Verschluss von Arterien der Hand
38.43.21↔	Resektion der V. axillaris mit Ersatz	38.83.19↔	Sonstiger chir Verschluss von sonstigen Aa d ob Extrem
38.43.28↔	Resektion von sonstigen tiefen Venen d ob Extrem m Ers	38.83.20↔	So chir Verschluss von Venen d ob Extrem, n.n.bez.
38.43.29↔	Resektion von Venen der oberen Extremität mit Ersatz, sonstige	38.83.21↔	Sonstiger chir Verschluss von tiefen Venen d ob Extrem
38.43.99↔	Resektion von Blutgef d oberen Extrem mit Ers, sonstige	38.83.29↔	So chir Verschluss von Venen d ob Extrem, sonstige
38.51↔	Ligatur und Stripping von intrakraniellen Varizen	38.83.99↔	Sonstiger chir Verschluss von Gef d ob Extrem, sonstige
38.61↔	Sonstige Exzision von intrakraniellen Gefässen	38.84.00↔	Sonstiger chirurgischer Verschluss der Aorta, n.n.bez.
38.62↔	Sonstige Exzision von Gefässen an Kopf und Hals	38.84.10↔	Sonstiger chirurgischer Verschluss der thorakalen Aorta
38.63.00↔	Sonstige Exzision von Gefässen der oberen Extremität, n.n.bez.	38.84.20↔	Sonstiger chirurgischer Verschluss der Aorta abdominalis
38.63.10↔	Sonstige Exzision von Arterien der oberen Extremität, n.n.bez.	38.84.99↔	Sonstiger chirurgischer Verschluss der Aorta, sonstige
38.63.11↔	Sonstige Exzision von Arterien der Hand	38.85.00↔	So chir Verschluss von and thorakalen Gef, n.n.bez.
38.63.19↔	Sonstige Exzision von Arterien der oberen Extremität, sonstige	38.85.10↔	So chir Verschluss von and thorakalen Aa, n.n.bez.
38.63.20↔	Sonstige Exzision von Venen der oberen Extremität, n.n.bez.	38.85.11↔	Sonstiger chirurgischer Verschluss der A. subclavia
38.63.21↔	Sonstige Exzision von tiefen Venen der oberen Extremität	38.85.12↔	Sonstiger chirurgischer Verschluss der A. pulmonalis
38.63.29↔	Sonstige Exzision von Venen der oberen Extremität, sonstige	38.85.13↔	Sonstiger chirurgischer Verschluss des Truncus brachiocephalicus
38.63.99↔	Sonstige Exzision von Gefässen der oberen Extremität, sonstige	38.85.19↔	So chir Verschluss von and thorakalen Aa, sonstige
38.64.00↔	Sonstige Exzision der Aorta, n.n.bez.	38.85.20↔	So chir Verschluss von thorakalen Venen, n.n.bez.
38.64.10↔	Sonstige Exzision der thorakalen Aorta	38.85.21↔	Sonstiger chirurgischer Verschluss der V. cava superior
38.64.20↔	Sonstige Exzision der Aorta abdominalis	38.85.22↔	Sonstiger chirurgischer Verschluss der V. pulmonalis
38.64.99↔	Sonstige Exzision der Aorta, sonstige	38.85.23↔	Sonstiger chirurgischer Verschluss der V. subclavia
38.65.00↔	Sonstige Exzision von thorakalen Gefässen, n.n.bez.	38.85.28↔	So chir Verschluss von sonst tiefen thorakalen Venen
38.65.10↔	Sonstige Exzision von thorakalen Arterien	38.85.29↔	So chir Verschluss von thorakalen Venen, sonstige
38.65.20↔	Sonstige Exzision von thorakalen Venen, n.n.bez.	38.85.99↔	So chir Verschluss von and thorakalen Gef, sonstige
38.65.21↔	Sonstige Exzision der V. cava superior	38.86.00↔	Sonstiger chirurgischer Verschluss von abd Aa, n.n.bez.
38.65.22↔	Sonstige Exzision von sonstigen tiefen thorakalen Venen	38.86.10↔	Sonstiger chir Verschluss von viszeralen Aa, n.n.bez.
38.65.29↔	Sonstige Exzision von thorakalen Venen, sonstige	38.86.11↔	Sonstiger chirurgischer Verschluss des Truncus coeliacus
38.65.99↔	Sonstige Exzision von thorakalen Gefässen, sonstige	38.86.12↔	Sonstiger chirurgischer Verschluss der A. gastrica
38.66.00↔	Sonstige Exzision von abdominalen Arterien, n.n.bez.	38.86.13↔	Sonstiger chirurgischer Verschluss der A. hepatica
38.66.10↔	Sonstige Exzision von viszeralen Arterien, n.n.bez.	38.86.14↔	Sonstiger chirurgischer Verschluss der A. lienalis
38.66.11↔	Sonstige Exzision des Truncus coeliacus	38.86.15↔	Sonstiger chirurgischer Verschluss der A. renalis
38.66.12↔	Sonstige Exzision der A. gastrica	38.86.16↔	Sonstiger chirurgischer Verschluss der A. mesenterialis
38.66.13↔	Sonstige Exzision der A. hepatica	38.86.17↔	Sonstiger chirurgischer Verschluss der A. iliaca
38.66.14↔	Sonstige Exzision der A. lienalis	38.86.19↔	Sonstiger chir Verschluss von viszeralen Aa, sonstige
38.66.15↔	Sonstige Exzision der A. renalis	38.86.99↔	Sonstiger chirurgischer Verschluss von abd Aa, sonstige
38.66.16↔	Sonstige Exzision der A. mesenterialis	38.87.00↔	Sonstiger chir Verschluss von abd Venen, n.n.bez.
38.66.17↔	Sonstige Exzision der A. lumbalis		
38.66.18↔	Sonstige Exzision der A. iliaca		

38.87.10↔	So chir Verschluss von tiefen abd Venen, n.n.bez.	39.50.21↔	Angiopl Thrombektomie an sonstigem(n) NiHerzkrgef(en)
38.87.11↔	Sonstiger chirurgischer Verschluss der V. cava inferior	39.50.22↔	Angiopl Rotationsthromekt an sonst(n) NiHerzkrgef(en)
38.87.12↔	So chir Verschluss d V. iliaca communis u V. iliaca int	39.50.99↔	Angiopl o Athrkt an sonstigem(n) NiHerzkrgef(en), So
38.87.19↔	So chir Verschluss von tiefen abd Venen, sonstige	39.51.00↔	Aneurysma-Clipping, n.n.bez.
38.87.99↔	Sonstiger chir Verschluss von abd Venen, sonstige	39.51.11↔	Aneurysma-Clipping intrakraniell
38.88↔	So chir Verschl von Arterien der unteren Extrem	39.51.99↔	Aneurysma-Clipping, sonstige
39.0x.00↔	Shunt einer systemischen zur Pulmonalarterie, n.n.bez.	39.52.00↔	Sonstige Korrektur eines Aneurysmas, n.n.bez.
39.0x.10↔	Anast zwischen A. subcl und A. pulmon (BlalockTaussig)	39.52.10↔	So Korr e Aneur von Blutgefäßen an Kopf u Ha, n.n.bez.
39.0x.11↔	Anast zw Aort u A. pulmon dextra (WaterstonCooley)	39.52.11↔	Sonstige Korrektur e Aneur von intrakr Blutgefäßen
39.0x.12↔	Anst zw Art dscndns u A. plmn snstr (PttsSmth)	39.52.19↔	So Korr e Aneur von Blutgefäßen an Kopf und Ha, So
39.0x.13↔	Anast zwischen A. pulmon sinistra und A. pulmon dextra	39.52.20↔	Sonstige Korrektur eines Aneurysmas der Aorta, n.n.bez.
39.0x.20↔	Prothesenshunt zwischen A. pulmonalis und Aorta, zentral	39.52.21↔	S offn Chr Krr e Aneur d Art ascndns, d Artbnbgs u d thr Art
39.0x.21↔	Prothesenshunt zwischen A. pulmonalis und Aorta, peripher	39.52.22↔	Sonstige offen Chir Korrektur eines Aneur der Aort abd
39.0x.22↔	Anlage eines ventrikulär-pulmonalarteriellen Conduit	39.52.29↔	Sonstige Korrektur eines Aneurysmas der Aorta, sonstige
39.0x.23↔	Pulmonalarteriell Banding	39.52.99↔	Sonstige Korrektur eines Aneurysmas, sonstige
39.0x.24↔	Shunt e systemischen z Pulmonart, DamusKayStanselOp	39.53↔	Verschluss einer arteriovenösen Fistel
39.0x.99↔	Shunt einer systemischen zur Pulmonalarterie, sonstige	39.54.00↔	Re-entry Operation, n.n.bez.
39.1↔	Intra-abdominaler venöser Shunt	39.54.10↔	Re-entry Operation, thorakale Aorta
39.27.00↔	Arteriovenöser Shunt für Hämodialyse, n.n.bez.	39.54.20↔	Re-entry Operation, Aorta abdominalis
39.27.10↔	AV-Fistel für Hämodialyse	39.54.99↔	Re-entry Operation, sonstige
39.27.11↔	AVFistel mit allogenem oder allopl Material f Hämdi	39.55↔	Reimplantation eines aberrierenden Nierengefäßes
39.27.99↔	Arteriovenöser Shunt für Hämodialyse, sonstige	39.56.00↔	Plast Rekonstruktion e Blutgef m GewPatch, n.n.bez.
39.31.00↔	Naht einer Arterie, n.n.bez.	39.56.10↔	Plast Reko von Gef an Kopf und Ha m GewPatch, n.n.bez.
39.31.10↔	Naht einer Arterie an Kopf und Hals, n.n.bez.	39.56.11↔	Plastische Rekonstruktion von intrakr Gef mit GewPatch
39.31.11↔	Naht einer intrakraniellen Arterie	39.56.12↔	Plastische Rekonstruktion der V. jugularis mit Gewebe-Patch
39.31.19↔	Naht einer Arterie an Kopf und Hals, sonstige	39.56.19↔	Plast Reko von Gef an Kopf und Ha m GewPatch, sonstige
39.31.20↔	Naht einer Arterie des Oberarms, n.n.bez.	39.56.20↔	Plast Reko von Gef d ob Extrem m GewPatch, n.n.bez.
39.31.21↔	Naht der A. axillaris	39.56.21↔	Plast Rekonstruktion von Aa d ob Extrem m GewPatch
39.31.22↔	Naht der A. brachialis	39.56.22↔	Plst Rk d V. sbcl, V. axil u V. brchiophic m GwPtch
39.31.29↔	Naht einer Arterie des Oberarms, sonstige	39.56.23↔	Plast Reko von sonst tief Venen d ob Extrem m GewPatch
39.31.30↔	Naht einer Arterie des Unterarms	39.56.29↔	Plast Reko von Gef d ob Extrem m GewPatch, sonstige
39.31.40↔	Naht einer Arterie der Hand	39.56.30↔	Plast Reko von thorakalen Gef m GewPatch, n.n.bez.
39.31.50↔	Naht einer Arterie der unteren Extremität	39.56.31↔	Plastische Rekonstruktion der thorakalen Aorta mit Gewebe-Patch
39.31.60↔	Naht der Aorta, n.n.bez.	39.56.32↔	Plastische Rekonstruktion der V. pulmonalis mit Gewebe-Patch
39.31.61↔	Naht der thorakalen Aorta	39.56.33↔	Plastische Rekonstruktion der V. cava superior mit Gewebe-Patch
39.31.62↔	Naht der abdominalen Aorta	39.56.39↔	Plast Reko von thorakalen Gef m GewPatch, sonstige
39.31.69↔	Naht der Aorta, sonstige	39.56.40↔	Plastische Rekonstruktion abd Aa m GewPatch, n.n.bez.
39.31.70↔	Naht von sonstigen thorakalen Arterien, n.n.bez.	39.56.41↔	Plastische Rekonstruktion der abdominalen Aorta mit Gewebe-Patch
39.31.71↔	Naht der A. pulmonalis	39.56.42↔	Plastische Rekonstruktion des Truncus coeliacus mit Gewebe-Patch
39.31.72↔	Naht des Truncus brachiocephalicus	39.56.43↔	Plastische Rekonstruktion der A. gastrica mit Gewebe-Patch
39.31.73↔	Naht der A. subclavia	39.56.44↔	Plastische Rekonstruktion der A. hepatica mit Gewebe-Patch
39.31.79↔	Naht von thorakalen Arterien, sonstige	39.56.45↔	Plastische Rekonstruktion der A. lienalis mit Gewebe-Patch
39.31.80↔	Naht von abdominalen Arterien, n.n.bez.	39.56.46↔	Plastische Rekonstruktion der A. renalis mit Gewebe-Patch
39.31.81↔	Naht des Truncus coeliacus	39.56.47↔	Plastische Rekonstruktion der A. mesenterica mit Gewebe-Patch
39.31.82↔	Naht der A. gastrica	39.56.48↔	Plastische Rekonstruktion der A. iliaca mit Gewebe-Patch
39.31.83↔	Naht der A. hepatica	39.56.49↔	Plastische Rekonstruktion abd Aa m GewPatch, sonstige
39.31.84↔	Naht der A. lienalis	39.56.50↔	Plast Rekonstruktion abd Venen m GewPatch, n.n.bez.
39.31.85↔	Naht der A. renalis	39.56.51↔	Plastische Rekonstruktion der V. cava inferior mit Gewebe-Patch
39.31.86↔	Naht der A. mesenterialis	39.56.52↔	Plastische Rekonstruktion der V. iliaca mit Gewebe-Patch
39.31.87↔	Naht der A. lumbalis	39.56.59↔	Plast Rekonstruktion abd Venen m GewPatch, sonstige
39.31.88↔	Naht der A. iliaca	39.56.60↔	Plast Reko von Gef d unt Extrem m GewPatch, n.n.bez.
39.31.89↔	Naht von abdominalen Arterien, sonstige	39.56.61↔	Plast Reko von Aa d unteren Extrem m GewPatch
39.31.99↔	Naht einer Arterie, sonstige	39.56.62↔	Plast Reko d V. fem und V.poplitea m GewPatch
39.41↔	Stillung einer Blutung nach vaskulärem Eingriff	39.56.63↔	Plast Reko v sonst tief Venen d unt Extrem m GewPatch
39.42↔	Revision eines arteriovenösen Shunts zur Hämodialyse	39.56.64↔	Plast Reko von oberfl Venen d Oberschenkels m GewPatch
39.49.00↔	Sonstige Revision nach vaskulärem Eingriff, n.n.bez.	39.56.69↔	Plast Reko von Gef d unteren Extrem m GewPatch, So
39.49.10↔	Revision einer Gefäßanastomose	39.56.99↔	Plast Rekonstruktion e Blutgef m GewPatch, sonstige
39.49.20↔	Revision eines vaskulären Implantates	39.57.00↔	Plast Reko m synthetischem Patch Graft, n.n.bez.
39.49.21↔	Wechsel eines vaskulären Implantates	39.57.10↔	Plst Rk v Gf an Kpf u H m synth Ptch Grft, n.n.bez.
39.49.22↔	Entfernung eines vaskulären Implantates	39.57.11↔	Plast Reko von intrakr Gef m synthetischem Patch Graft
39.49.30↔	Ersatz eines kardialen Conduit	39.57.12↔	Plast Reko v extrkr Aa an Kopf u Ha m synth Patch Graft
39.49.99↔	Sonstige Revision nach vaskulärem Eingriff, sonstige	39.57.13↔	Plast Reko d V. jugularis m synthetischem Patch Graft
39.50.00↔	Angiopl o Athrkt an snst(n) NHzkrgef(n), n.n.bez.	39.57.19↔	Plast Reko von Gef an Kopf u Ha m synth Patch Graft, So
39.50.10↔	Angiopl o Athrkt an snst(n) NHzkrgef(n) m Blln, n.n.bez.	39.57.20↔	Plst Rk v Gf d ob Extrm m synth Ptch Grft, n.n.bez.
39.50.11↔	Angiopl o Athrkt an snst(n) NHzkrgef(n) m Enf Blln		
39.50.12↔	Angiopl o Athrkt an snst(n) NHzkrgef(n) m ctting Blln		
39.50.13↔	Angiopl o Athrkt an snst(n) NHzkrgef(n) m KryplstieBlln		
39.50.14↔	Angiopl o Athrkt an snst(n) NHzkrgef(n) m Drg elting Blln		
39.50.19↔	Angiopl o Athrkt an snst(n) NHzkrgef(n) m S Blln		
39.50.20↔	Angiopl Blade Laserangpl an sonst(n) NiHerzkrgef(en)		

39.57.21↔	Plast Reko von Aa d ob Extrem m synth Patch Graft	39.59.67↔	Sonstige plastische Rekonstruktion der A. mesenterica
39.57.22↔	Plst Rk d V. sbcl, V. axill u V. brchiocphlc m synth Ptch Grft	39.59.68↔	Sonstige plastische Rekonstruktion der A. iliaca
39.57.23↔	Plst Rk v snst tief Vv d ob Extrem m synth Ptch Grft	39.59.69↔	Sonstige plastische Rekonstruktion von abd Aa, sonstige
39.57.29↔	Plast Reko von Gef d ob Extrem m synth Patch Graft, So	39.59.70↔	Sonstige Plast Rekonstruktion von abd Venen, n.n.bez.
39.57.30↔	Plast Reko von thor Gef m synth Patch Graft, n.n.bez.	39.59.71↔	Sonstige plastische Rekonstruktion der V. cava inferior
39.57.31↔	Plast Reko d thorakalen Aort m synth Patch Graft	39.59.72↔	Sonstige plastische Rekonstruktion der V. iliaca
39.57.32↔	Plast Reko d V. pulmon m synthetischem Patch Graft	39.59.79↔	Sonstige Plast Rekonstruktion von abd Venen, sonstige
39.57.33↔	Plast Reko d V. cava superior m synth Patch Graft	39.59.80↔	Sonstige Plast Reko von Gef d unteren Extrem, n.n.bez.
39.57.39↔	Plast Reko von thorakalen Gef m synth Patch Graft, So	39.59.81↔	Sonstige Plast Rekonstruktion von Aa d unteren Extrem
39.57.40↔	Plast Reko abd Aa m synthetischem Patch Graft, n.n.bez.	39.59.82↔	Sonstige plastische Rekonstruktion der V. femoralis
39.57.41↔	Plast Reko d abd Aort m synthetischem Patch Graft	39.59.83↔	Sonstige plastische Rekonstruktion der V. poplitea
39.57.42↔	Plast Reko d Truncus coeliacus m synth Patch Graft	39.59.88↔	So Plast Reko von sonst tiefen Venen d unteren Extrem
39.57.43↔	Plast Reko d A. gastrica m synthetischem Patch Graft	39.59.89↔	Sonstige Plast Reko von Gef d unteren Extrem, sonstige
39.57.44↔	Plast Reko d A. hepatica m synthetischem Patch Graft	39.59.90↔	Sonstige Plast Reko e Gefässes, Venenklappenplastik
39.57.45↔	Plast Reko d A. lienalis m synthetischem Patch Graft	39.59.99↔	Sonstige plastische Rekonstruktion eines Gefässes, sonstige
39.57.46↔	Plast Reko d A. renalis m synthetischem Patch Graft	39.74.00↔	Endovask Entf e Obstr von Kopf und Hals(ge), n.n.bez.
39.57.47↔	Plast Reko d A. mesenterica m synthetischem Patch Graft	39.74.10↔	Fremdkentf aus Gefässen d Kopfes und d Halses, n.n.bez.
39.57.48↔	Plast Reko d A. iliaca m synthetischem Patch Graft	39.74.11↔	Fremdkörperentfernung aus intrakraniellen Gefässen
39.57.49↔	Plast Reko abd Aa m synthetischem Patch Graft, sonstige	39.74.12↔	Fremdkentf aus extrk Gefässen d Kopfes und d Halses
39.57.50↔	Plast Reko abd Venen m synth Patch Graft, n.n.bez.	39.74.20↔	Sel Thrombolysse von Gef d Kopfes und d Halses, n.n.bez.
39.57.51↔	Plast Reko d V. cava inferior m synth Patch Graft	39.74.21↔	Selektive Thrombolysse von intrakraniellen Gefässen
39.57.52↔	Plast Reko d V. iliaca m synthetischem Patch Graft	39.74.22↔	Sel Thrombolysse von extrk Gef d Kopfes und d Halses
39.57.59↔	Plast Reko abd Venen m synthetischem Patch Graft, So	39.74.99↔	Endovask Entf e Obstr von Kopf und Hals(ge), sonstige
39.57.60↔	Plst Rk v Gf d unt Extrem m synth Ptch Grft, n.n.bz.	39.75.00↔	Perktransluminale Gefintervention, So Gef, n.n.bez.
39.57.61↔	Plast Reko von Aa d unteren Extrem m synth Patch Graft	39.75.01↔	Perkutan-transluminale Fremdkörperentf
39.57.62↔	Plast Reko d V. fem und V. poplitea m synth Patch Graft	39.75.10↔	Prktrmslm Gfntvrntion, S Gf, Kthtrsystem z Rknlstion v Ttlvrchlüss
39.57.63↔	Plst Rk v snst tief Vv d unt Extrem m synth Ptch Grft	39.75.11↔	Perktranslum Gefintervention, So Gef, Rotationsthromekt
39.57.64↔	Plst Rk v obrfl Vv d Obsrchnkls m synth Ptch Grft	39.75.12↔	Perktransluminale Gefintervention, So Gef, Laserangpl
39.57.69↔	Plast Reko von Gef d unt Extrem m synth Patch Graft, So	39.75.13↔	Prktrmslm Gfntvrntion, S Gf, AntEmblieSyst (prph o vscri Gf)
39.57.99↔	Plast Reko m synthetischem Patch Graft, sonstige	39.75.14↔	Perktransluminale Gefintervention, So Gef, Atherekt
39.58↔	Plast Reko eines Blutgef mit Patch Graft n.n.bez.	39.75.15↔	Perktranslum Gefintervention, So Gef, sel Thrombol
39.59.00↔	Sonstige plastische Rekonstruktion eines Gefässes, n.n.bez.	39.75.99↔	Perktransluminale Gefintervention, So Gef, So
39.59.10↔	Transposition von Arterien, n.n.bez.	39.8x.00↔	Op a Glom carot, Sin caroticus u and Paraggl, n.n.bez.
39.59.11↔	Transposition der extrakraniellen A. vertebralis	39.8x.10↔	Exploration des Glomus caroticum und anderer Paraganglien
39.59.12↔	Transposition von sonstigen extrk Aa an Kopf und Hals	39.8x.11↔	Exzision des Glomus caroticum und anderer Paraganglien
39.59.13↔	Transposition von Arterien der oberen Extremität	39.8x.99↔	Op a Glom carot, Sin caroticus und and Paraggl, So
39.59.14↔	Transposition von thorakalen Arterien	39.90.00↔	Enstz v prph Gfstnt(s) oh MdFreistzng, n.n.bz.
39.59.15↔	Transposition der A. gastrica, A. hepatica und A. lienalis	39.90.10↔	Einsetz von Gefässst in nichtkardiale Gef, bare Stents
39.59.16↔	Transposition der A. renalis	39.90.11↔	Einsetz v Gefässst i NiKard Gef, bioresorbierbare Stent
39.59.17↔	Transposition der A. mesenterica	39.90.12↔	Enstz v Gfässst i NKrd Gf, Grsslmg Stnt n.n.bz.
39.59.18↔	Transposition sonstiger viszeraler Arterien	39.90.13↔	Enstz v Gfässst i NKrd Gf, Grsslmg Stnt ugcvrd
39.59.19↔	Transposition der A. iliaca	39.90.14↔	Enstz v Gfässst i NKrd Gf, Grsslmg Stnt gcvrd
39.59.20↔	Transposition von sonstigen abdominalen Arterien	39.90.15↔	Enstz v Gfässst i NKrd Gf, cvrd Stnt(Stntgr) i Nianeurysmtschn Gf
39.59.21↔	Transposition von Arterien der unteren Extremität	39.90.19↔	Einsetz von Gefässst i nichtKard Gef, sonstige Stents
39.59.29↔	Transposition von Arterien, sonstige	39.90.30↔	Enstz v übrlng Stnt (>10 cm) i NKrd Gf, n.n.bz.
39.59.30↔	Sonstige Plast Reko von Gef an Kopf und Ha, n.n.bez.	39.90.31↔	Einsetz von überlange bare Stent (>10 cm) i NiKard Gef
39.59.31↔	Sonstige plastische Rekonstruktion e intrakr Gefässes	39.90.32↔	Einsetz v überlange covered Stent (>10 cm) i NiKard Gef
39.59.32↔	Sonstige Plast Rekonstruktion d extrk A. vertebralis	39.90.39↔	Einsetz von überlange Stents (>10 cm) i NiKard Gef, So
39.59.33↔	So Plast Reko von extrk Aa an Kopf und Ha, So	39.91↔	Freilegung eines Gefässes
39.59.34↔	Sonstige plastische Rekonstruktion der V. jugularis	39.99.00↔	Sonstige Operationen an Blutgefässen, n.n.bez.
39.59.39↔	Sonstige Plast Reko von Gef an Kopf und Ha, sonstige	39.99.10↔	Aortopexie
39.59.40↔	Sonstige Plast Reko von Gef d ob Extrem, n.n.bez.	39.99.20↔	Operationen bei kongenitalen Gefäßanomalien, n.n.bez.
39.59.41↔	Sonstige plastische Rekonstruktion von Aa d ob Extrem	39.99.21↔	Op b kngntlr Anmlie d Artnsthms (Stns) o b untrbrchnm Artbnbn
39.59.42↔	S Plst Rk d V. sbcl, V. axill u V. brchiocphlc	39.99.22↔	Op b kong Anom d A. o V. pulmonalis o b A. lusoria
39.59.48↔	So Plast Reko von sonstigen tiefen Venen d ob Extrem	39.99.23↔	Operationen bei kongenitalen Anomalien der V. cava
39.59.49↔	Sonstige Plast Reko von Gef d ob Extrem, sonstige	39.99.24↔	Op b kong Kollateralgefässen und Unifokalisierung
39.59.50↔	Sonstige Plast Reko von thorakalen Gef, n.n.bez.	39.99.30↔	Kathinterv Verschluss d Duct arterios Botalli, n.n.bez
39.59.51↔	Sonstige plastische Rekonstruktion der thorakalen Aorta	39.99.31↔	Kathinterv Verschluss d Duct arterios Botalli, mit Coil
39.59.52↔	Sonstige plastische Rekonstruktion der A. pulmonalis	39.99.32↔	Kthntvr Vrschl d Dct artrios Dtl, m AmpitzDctOcclrd
39.59.53↔	Sonstige Plast Reko von thorakalen Aa, sonstige	39.99.38↔	Kathinterv Verschluss d Duct arterios Botalli, sonstige
39.59.54↔	Sonstige plastische Rekonstruktion der V. pulmonalis	39.99.39↔	Operationen bei sonstigen kongenitalen Gefäßanomalien
39.59.55↔	Sonstige plastische Rekonstruktion der V. cava superior	39.99.99↔	Sonstige Operationen an Blutgefässen, sonstige
39.59.59↔	Sonstige Plast Reko von thorakalen Gef, sonstige	44.44↔	Katheterembolisation zur Blutstillung in Magen oder Duodenum
39.59.60↔	Sonstige plastische Rekonstruktion von abd Aa, n.n.bez.	64.98.00↔	Sonstige Operationen am Penis, n.n.bez.
39.59.61↔	Sonstige plastische Rekonstruktion der abdominalen Aorta	64.98.10↔	Sonstige Op a Penis, Reposition e Paraphimose i Narkose
39.59.62↔	Sonstige plastische Rekonstruktion des Truncus coeliacus	64.98.20↔	Op Pns Rvsklrirsiegsprtion/vnös Sprprtion (b erktr Dysfnktion)
39.59.63↔	Sonstige plastische Rekonstruktion der A. gastrica	64.98.30↔	Sonstige Op a Penis, Shuntoperation a Corp cavernosum
39.59.64↔	Sonstige plastische Rekonstruktion A. hepatica	64.98.40↔	Sonstige Op a Penis, Revision e int Penisprothese
39.59.65↔	Sonstige plastische Rekonstruktion der A. lienalis	64.98.99↔	Sonstige Operationen am Penis, sonstige
39.59.66↔	Sonstige plastische Rekonstruktion der A. renalis	82.35.00↔	Sonstige Fasziektomie der Hand, n.n.bez.

82.35.10↔ Sonstige Fasziektomie der Hand, Fasziektomie der Hohlhand
 82.35.11↔ So Fasziekt d Hand, Fasziekt d Hand u Fing m Neurolys
 82.35.12↔ S Fszieekt d Hnd, Fszieekt d Hnd u Fng m Neurlys u Artriolys
 82.35.13↔ S Fszieekt d Hnd, Fszieekt d Hnd u Fng m Arthrllys

82.35.99↔ Sonstige Fasziektomie der Hand, sonstige
 82.39.00↔ Sonstige Exzision von Weichteilen der Hand, n.n.bez
 82.39.10↔ So Exz v Weicht d Hand, Exz v Sehnenscheiden d Hand
 82.39.99↔ Sonstige Exzision von Weichteilen der Hand, sonstige

Prozedur F54-4

38.03.00↔ Inzision von Gefässen der oberen Extremität, n.n.bez.
 38.03.10↔ Inzision von Arterien der oberen Extremität, n.n.bez.
 38.03.11↔ Inzision der A. axillaris
 38.03.19↔ Inzision von sonstigen Arterien des Oberarms
 38.03.20↔ Inzision von Arterien des Unterarms
 38.03.21↔ Inzision von Arterien der Hand
 38.03.30↔ Inzision von Venen der oberen Extremität, n.n.bez.
 38.03.31↔ Inzision der V. axillaris
 38.03.38↔ Inzision von sonstigen tiefen Venen der oberen Extremität
 38.03.39↔ Inzision von Venen der oberen Extremität, sonstige
 38.03.99↔ Inzision von Gefässen der oberen Extremität, sonstige
 38.08.00↔ Inzision von Arterien der unteren Extremität, n.n.bez.
 38.08.10↔ Inzision der A. femoralis (communis) (superficialis)
 38.08.11↔ Inzision der A. profunda femoris
 38.08.12↔ Inzision der A. poplitea
 38.08.99↔ Inzision von Arterien der unteren Extremität, sonstige
 38.21↔ Biopsie eines Blutgefässes
 39.31.00↔ Naht einer Arterie, n.n.bez.
 39.31.10↔ Naht einer Arterie an Kopf und Hals, n.n.bez.
 39.31.11↔ Naht einer intrakraniellen Arterie
 39.31.19↔ Naht einer Arterie an Kopf und Hals, sonstige
 39.31.20↔ Naht einer Arterie des Oberarms, n.n.bez.
 39.31.21↔ Naht der A. axillaris
 39.31.22↔ Naht der A. brachialis
 39.31.29↔ Naht einer Arterie des Oberarms, sonstige
 39.31.30↔ Naht einer Arterie des Unterarms
 39.31.40↔ Naht einer Arterie der Hand
 39.31.50↔ Naht einer Arterie der unteren Extremität
 39.31.60↔ Naht der Aorta, n.n.bez.
 39.31.61↔ Naht der thorakalen Aorta
 39.31.62↔ Naht der abdominalen Aorta
 39.31.69↔ Naht der Aorta, sonstige
 39.31.70↔ Naht von sonstigen thorakalen Arterien, n.n.bez.
 39.31.71↔ Naht der A. pulmonalis
 39.31.72↔ Naht des Truncus brachiocephalicus
 39.31.73↔ Naht der A. subclavia
 39.31.79↔ Naht von thorakalen Arterien, sonstige
 39.31.80↔ Naht von abdominalen Arterien, n.n.bez.
 39.31.81↔ Naht des Truncus coeliacus
 39.31.82↔ Naht der A. gastrica
 39.31.83↔ Naht der A. hepatica
 39.31.84↔ Naht der A. lienalis
 39.31.85↔ Naht der A. renalis
 39.31.86↔ Naht der A. mesenterialis
 39.31.87↔ Naht der A. lumbalis

39.31.88↔ Naht der A. iliaca
 39.31.89↔ Naht von abdominalen Arterien, sonstige
 39.31.99↔ Naht einer Arterie, sonstige
 39.41↔ Stillung einer Blutung nach vaskulärem Eingriff
 39.42↔ Revision eines arteriovenösen Shunts zur Hämodialyse
 39.49.00↔ Sonstige Revision nach vaskulärem Eingriff, n.n.bez.
 39.49.10↔ Revision einer Gefäßanastomose
 39.49.20↔ Revision eines vaskulären Implantates
 39.49.21↔ Wechsel eines vaskulären Implantates
 39.49.22↔ Entfernung eines vaskulären Implantates
 39.49.30↔ Ersatz eines kardialen Conduit
 39.49.99↔ Sonstige Revision nach vaskulärem Eingriff, sonstige
 39.50.00↔ Angiopl o Athrkt an snst(n) NHRzkrgef(n), n.n.bz.
 39.50.10↔ Angiopl o Athrkt an snst(n) NHRzkrgef(n) m Blln, n.n.bz.
 39.50.11↔ Angiopl o Athrkt an snst(n) NHRzkrgef(n) m Enf Blln
 39.50.12↔ Angiopl o Athrkt an snst(n) NHRzkrgef(n) m ctng Blln
 39.50.13↔ Angiopl o Athrkt an snst(n) NHRzkrgef(n) m KryplstieBlln
 39.50.14↔ Angiopl o Athrkt an snst(n) NHRzkrgef(n) m Drg eltnng Blln
 39.50.19↔ Angiopl o Athrkt an snst(n) NHRzkrgef(n) m S Blln
 39.50.20↔ Angiopl Blade Laserangpl an sonst(n) NiHerzkrgef(en)
 39.50.21↔ Angiopl Thrombektomie an sonstigem(n) NiHerzkrgef(en)
 39.50.22↔ Angiopl Rotationsthromekt an sonst(n) NiHerzkrgef(en)
 39.50.99↔ Angiopl o Atherekt an sonstigem(n) NiHerzkrgef(en), So
 39.75.00↔ Perktransluminale Gefintervention, So Gef, n.n.bez.
 39.75.01↔ Perkutan-transluminale Fremdkörperentf
 39.75.10↔ Prktrnslm Gfntvntion, S Gf, Kthrsystm z Rknlstion v Ttlvrslchlüss
 39.75.11↔ Perktranslum Gefintervention, So Gef, Rotationsthromekt
 39.75.12↔ Perktransluminale Gefintervention, So Gef, Laserangpl
 39.75.13↔ Prktrnslm Gfntvntion, S Gf, AntEmblieSyst (prph o vscl) Gf
 39.75.14↔ Perktransluminale Gefintervention, So Gef, Atherekt
 39.75.15↔ Perktranslum Gefintervention, So Gef, sel Thrombol
 39.75.99↔ Perktransluminale Gefintervention, So Gef, So
 39.90.00↔ Entz v prph Gfstnt(s) oh MdFreistzng, n.n.bz.
 39.90.10↔ Einsetz von Gefässst in nichtkardiale Gef, bare Stents
 39.90.11↔ Einsetz v Gefässst i NiKard Gef, bioresorbierbare Stent
 39.90.12↔ Entz v Gefässst i NKrd Gf, Grsslmg Stnt n.n.bz.
 39.90.13↔ Entz v Gefässst i NKrd Gf, Grsslmg Stnt ungvord
 39.90.14↔ Entz v Gefässst i NKrd Gf, Grsslmg Stnt gvord
 39.90.15↔ Entz v Gefässst i NKrd Gf, cvrd Stnt(Stntgr) i Nianeurysmtschn Gf
 39.90.19↔ Einsetz von Gefässst i nichtKard Gef, sonstige Stents
 39.90.30↔ Entz v übrlng Stnt (>10 cm) i NKrd Gf, n.n.bz.
 39.90.31↔ Einsetz von überlange bare Stent (>10 cm) i NiKard Gef
 39.90.32↔ Einsetz v überlange covered Stent (>10 cm) i NiKard Gef
 39.90.39↔ Einsetz von überlange Stents (>10 cm) i NiKard Gef, So

Prozedur F54-5

00.63↔ Perkutanen Einsetzen von Stent(s) an A. carotis
 00.64↔ PerkutEinsetz vStent(s) an sons präzerebr(extr)Aa
 00.65.00↔ Prkt Entz v snst(n) intrkr vsk Stnt(s), n.n.bz.
 00.65.11↔ Perktranslum Einsetz v intrkr vaskulären Mikrostents
 00.65.99↔ Perkut Einsetz v sonst(n) intrkr vask Stent(s), So
 00.67.00↔ Perkutanen Einsetzen von zentralen Gefässstent(s), n.n.bez.
 00.67.10↔ Perkutanen Einsetzen von Gefässstent(s) in die V. cava
 00.67.20↔ Perkutanen Einsetzen von Gefässstent(s) in die V. porta
 00.67.99↔ Perkutanen Einsetzen von zentralen Gefässstent(s), sonstige
 39.90.00↔ Entz v prph Gfstnt(s) oh MdFreistzng, n.n.bz.
 39.90.10↔ Einsetz von Gefässst in nichtkardiale Gef, bare Stents

39.90.11↔ Einsetz v Gefässst i NiKard Gef, bioresorbierbare Stent
 39.90.12↔ Entz v Gefässst i NKrd Gf, Grsslmg Stnt n.n.bz.
 39.90.13↔ Entz v Gefässst i NKrd Gf, Grsslmg Stnt ungvord
 39.90.14↔ Entz v Gefässst i NKrd Gf, Grsslmg Stnt gvord
 39.90.15↔ Entz v Gefässst i NKrd Gf, cvrd Stnt(Stntgr) i Nianeurysmtschn Gf
 39.90.19↔ Einsetz von Gefässst i nichtKard Gef, sonstige Stents
 39.90.30↔ Entz v übrlng Stnt (>10 cm) i NKrd Gf, n.n.bz.
 39.90.31↔ Einsetz von überlange bare Stent (>10 cm) i NiKard Gef
 39.90.32↔ Einsetz v überlange covered Stent (>10 cm) i NiKard Gef
 39.90.39↔ Einsetz von überlange Stents (>10 cm) i NiKard Gef, So

Prozedur F54-6

00.41†↔	Massnahme auf zwei Gefässen	00.46†↔	Einsetzen von zwei Gefässstents
00.42†↔	Massnahme auf drei Gefässen	00.47†↔	Einsetzen von drei Gefässstents
00.43†↔	Massnahmen auf vier oder weiteren Gefässen	00.48†↔	Einsetzen von vier oder weiteren Gefässstents
00.44†↔	Massnahme auf Gefässbifurkation		

Prozedur F54-7

00.63↔	Perkutanes Einsetzen von Stent(s) an A. carotis	39.90.14↔	Enstz v Gefässst i NKrd Gf, Grsslmg Stnt gcvrd
00.64↔	PerkutEinsetz vStent(s) an sons präzerebr(extkr)Aa	39.90.15↔	Enstz v Gefässst i NKrd Gf,cvrd Stnt(Stntgr) i Nianeurysmtschn Gf
39.90.00↔	Enstz v prph Gfstnt(s) oh MdFreistzng, n.n.bz.	39.90.19↔	Einsetz von Gefässst i nichtKard Gef, sonstige Stents
39.90.10↔	Einsetz von Gefässst in nichtkardiale Gef, bare Stents	39.90.30↔	Enstz v übrlng Stnt (>10 cm) i NKrd Gf, n.n.bz.
39.90.11↔	Einsetz v Gefässst i NiKard Gef, bioresorbierbare Stent	39.90.31↔	Einsetz von überlange bare Stent (>10 cm) i NiKard Gef
39.90.12↔	Enstz v Gefässst i NKrd Gf, Grsslmg Stnt n.n.bz.	39.90.32↔	Einsetz v überlange covered Stent (>10 cm) i NiKard Gef
39.90.13↔	Enstz v Gefässst i NKrd Gf, Grsslmg Stnt ungcvrd	39.90.39↔	Einsetz von überlange Stents (>10 cm) i NiKard Gef, So

ADRG F56**Perkutane Koronarangioplastie mit hochkomplexer Intervention**

Prozedur in Tabelle F56-1 und (mindestens eine Prozedur in Tabelle F56-2 oder mindestens zwei Prozeduren in Tabelle F56-3)

DRG F56A**Perkutane Koronarangioplastie mit hochkomplexer Intervention, mit äusserst schweren CC**

PCCL > 3

DRG F56B**Perkutane Koronarangioplastie mit hochkomplexer Intervention, ohne äusserst schwere CC****Prozedur F56-1**

00.66.00↔	Prkt trnslm Krngioplast [PTCA] o Krn Athrkt, n.n.bz.	36.04↔	Thrombolytische Koronararterieninfusion
00.66.10↔	Perkutaner translu Verschl e Fistel d Herzkranzgefässe	36.06↔	Einsetzen von Koronarstent(s) ohne MedikFreisetz
00.66.20↔	Koronarangioplastik [PTCA], mit Ballons, n.n.bez.	36.07↔	Einsetzen von Koronarstent(s) mit MedikFreisetz
00.66.21↔	Koronarangioplastik [PTCA] mit Medikamentenfreisetzende Ballons	36.09↔	Sonstige Koronararterien-Desobliteration
00.66.22↔	Koronarangioplastik [PTCA] mit Antikörperbeschichtete Ballons	36.32.00↔	Sonstige transmyokardiale Revaskularisation, n.n.bez.
00.66.29↔	Koronarangioplastik [PTCA], mit Ballons, sonstige	36.32.99↔	Sonstige transmyokardiale Revaskularisation, sonstige
00.66.99↔	Prkt trnslm Krngioplast [PTCA] o Krn Athrkt, S		

Prozedur F56-2

00.41†↔	Massnahme auf zwei Gefässen	92.27.12↔	Brachytherapie intravaginal
00.42†↔	Massnahme auf drei Gefässen	92.27.13↔	Brachytherapie intrauterin u intravaginal kombiniert
00.43†↔	Massnahmen auf vier oder weiteren Gefässen	92.27.21↔	Brachytherapie Körperoberfläche
00.44†↔	Massnahme auf Gefässbifurkation	92.27.22↔	Brachytherapie intrakavitär
00.46†↔	Einsetzen von zwei Gefässstents	92.27.23↔	Brachytherapie intraluminal
00.47†↔	Einsetzen von drei Gefässstents	92.27.30↔	Brachytherapie Gefäss nnbez
00.48†↔	Einsetzen von vier oder weiteren Gefässstents	92.27.31↔	Brachytherapie Koronargefäss
36.04↔	Thrombolytische Koronararterieninfusion	92.27.39↔	Brachytherapie so Gefäss
36.32.00↔	Sonstige transmyokardiale Revaskularisation, n.n.bez.	92.27.70↔	Radioaktive Moulagen, n.n.bez.
36.32.99↔	Sonstige transmyokardiale Revaskularisation, sonstige	92.27.71↔	Konstrukt u Applikat v oberfl radioaktiven Moulagen
92.27.00↔	Brachytherapie Körperoberfl, so od nnbez ApplikatOrt	92.27.72↔	Konstrukt u Applikat v ni auf d KöOberfl verw Applik
92.27.10↔	Brachytherapie weibl GeschlOrgane nnbez	92.27.73↔	Konstruktion und Applikation von Augenapplikatoren
92.27.11↔	Brachytherapie intrauterin	92.27.79↔	Radioaktive Moulagen, sonstige

Prozedur F56-3

36.06↔	Einsetzen von Koronarstent(s) ohne MedikFreisetz	36.07↔	Einsetzen von Koronarstent(s) mit MedikFreisetz
--------	--	--------	---

ADRG F57**Perkutane Koronarangioplastie mit komplexer Intervention**

Prozedur in Tabelle F57-1 und Prozedur in Tabelle F57-2

DRG F57A**Perkutane Koronarangioplastie mit komplexer Intervention mit äusserst schweren CC**

PCCL > 3

DRG F57B**Perkutane Koronarangioplastie mit komplexer Intervention ohne äusserst schwere CC****Prozedur F57-1**

00.66.00↔	Prkt trnslm Krngioplast [PTCA] o Krn Athrkt, n.n.bz.	36.04↔	Thrombolytische Koronararterieninfusion
00.66.10↔	Perkutaner translu Verschl e Fistel d Herzkranzgefässe	36.06↔	Einsetzen von Koronarstent(s) ohne MedikFreisetz
00.66.20↔	Koronarangioplastik [PTCA], mit Ballons, n.n.bez.	36.07↔	Einsetzen von Koronarstent(s) mit MedikFreisetz
00.66.21↔	Koronarangioplastik [PTCA] mit Medikamentenfreisetzende Ballons	36.09↔	Sonstige Koronararterien-Desobliteration
00.66.22↔	Koronarangioplastik [PTCA] mit Antikörperbeschichtete Ballons	36.32.00↔	Sonstige transmyokardiale Revaskularisation, n.n.bez.
00.66.29↔	Koronarangioplastik [PTCA], mit Ballons, sonstige	36.32.99↔	Sonstige transmyokardiale Revaskularisation, sonstige
00.66.99↔	Prkt trnslm Krngioplast [PTCA] o Krn Athrkt, S		

Prozedur F57-2

36.06↔	Einsetzen von Koronarstent(s) ohne MedikFreisetz	36.07↔	Einsetzen von Koronarstent(s) mit MedikFreisetz
--------	--	--------	---

ADRG F58**Andere perkutane Koronarangioplastie**

Prozedur in Tabelle F58-1

DRG F58Z**Andere perkutane Koronarangioplastie****Prozedur F58-1**

00.66.00↔	Prkt trnslm Krngioplast [PTCA] o Krn Athrkt, n.n.bz.	36.04↔	Thrombolytische Koronararterieninfusion
00.66.10↔	Perkutaner translu Verschl e Fistel d Herzkranzgefässe	36.06↔	Einsetzen von Koronarstent(s) ohne MedikFreisetz
00.66.20↔	Koronarangioplastik [PTCA], mit Ballons, n.n.bez.	36.07↔	Einsetzen von Koronarstent(s) mit MedikFreisetz
00.66.21↔	Koronarangioplastik [PTCA] mit Medikamentenfreisetzende Ballons	36.09↔	Sonstige Koronararterien-Desobliteration
00.66.22↔	Koronarangioplastik [PTCA] mit Antikörperbeschichtete Ballons	36.32.00↔	Sonstige transmyokardiale Revaskularisation, n.n.bez.
00.66.29↔	Koronarangioplastik [PTCA], mit Ballons, sonstige	36.32.99↔	Sonstige transmyokardiale Revaskularisation, sonstige
00.66.99↔	Prkt trnslm Krngioplast [PTCA] o Krn Athrkt, S		

ADRG F59**Mässig komplexe Gefässeingriffe oder komplexe Gefässeingriffe ohne komplizierende Prozeduren, ohne Revision, ohne komplexe Diagnose, Alter > 2 Jahre, mit äusserst schweren CC**

Mindestens eine Prozedur in Tabelle F59-1

DRG F59A**Komplexe Gefässeingriffe ohne komplizierende Prozeduren, ohne Revision, ohne komplexe Diagnose, Alter > 2 Jahre, mit äusserst schweren CC oder mässig komplexe Gefässeingriffe mit äusserst schweren CC oder Rotationsthrombektomie**

PCCL > 3 oder Prozedur in Tabelle F59-2

DRG F59B**Mässig komplexe Gefässeingriffe ohne mehrfache Gefässeingriffe, ohne äusserst schwere CC, ohne Rotationsthrombektomie, ohne komplizierende Diagnose****Prozedur F59-1**

00.55.00↔	Einsetz v periph Gefstent(s) m MedFreisetzung, n.n.bez.	00.55.99↔	Einsetz von periph Gefstent(s) m MedFreisetzung, So
00.55.11↔	Enstz v prph Gefstnt m MdFreistzng, drg eltnng übrlring Stnt (>10cm)	00.61.00↔	Prkt Angioplast o Athrkt an präzrbr(n) (xtrkr(n)) Gf(n), n.n.bez.
		00.61.10↔	Prkt Bllnngiopsie an präzrbr(n) (xtrkr(n)) Gf(n)

00.61.20↔	Prkt Bldangioplastie an präzbr(n) (xtr(n)) Gf(n)	38.16.00↔	Endarterektomie von abdominalen Arterien, n.n.bez.
00.61.30↔	Prkt Lsmgioplastie an präzbr(n) (xtr(n)) Gf(n)	38.16.10↔	Endarterektomie von viszeralen Arterien, n.n.bez.
00.61.40↔	Perkut Atherekt an präzerebr(en) (extr(en)) Gef(en)	38.16.11↔	Endarterektomie des Truncus coeliacus
00.61.50↔	Perkut Thrombekt an präzerebr(en) (extr(en)) Gef(en)	38.16.12↔	Endarterektomie der A. gastrica
00.61.60↔	Prkt Rttionsthmrkt an präzbr(n) (xtr(n)) Gf(n)	38.16.13↔	Endarterektomie der A. hepatica
00.61.99↔	Prkt Angiopl o Athrkt an präzbr(n) (xtr(n)) Gf(n), S	38.16.14↔	Endarterektomie der A. lienalis
00.62.00↔	Prkt Angiopl o Athrkt an intrkr(n) Gf(n), n.n.bz.	38.16.15↔	Endarterektomie der A. renalis
00.62.10↔	Perkutane Ballonangioplastie an intrakranielem(n) Gefäss(en)	38.16.16↔	Endarterektomie der A. mesenterialis
00.62.20↔	Perkutane Bladeangioplastie an intrakranielem(n) Gefäss(en)	38.16.17↔	Endarterektomie der A. lumbalis
00.62.30↔	Perkutane Laserangioplastie an intrakranielem(n) Gefäss(en)	38.16.18↔	Endarterektomie der A. iliaca
00.62.40↔	Perkutane Atherektomie an intrakranielem(n) Gefäss(en)	38.16.19↔	Endarterektomie von viszeralen Arterien, sonstige
00.62.50↔	Perkutane Thrombektomie an intrakranielem(n) Gefäss(en)	38.16.99↔	Endarterektomie von abdominalen Arterien, sonstige
00.62.60↔	Perkutane Rotationsthrombektomie an intrakr(n) Gef(en)	38.18.00↔	Endarterektomie von Gefässen der unteren Extremität, n.n.bez.
00.62.99↔	Perkut Angiopl o Atherekt an intrakr(n) Gef(en), So	38.18.10↔	Endarterektomie der A. femoralis (communis) (superficialis)
00.63↔	Perkutanes Einsetzen von Stent(s) an A. carotis	38.18.11↔	Endarterektomie der A. profunda femoris
00.64↔	PerkutEinsetz vStent(s) an sons präzerebr(extr)Aa	38.18.12↔	Endarterektomie der A. poplitea
00.65.00↔	Prkt Enstz v snst(n) intrkr vsk Stnt(s), n.n.bz.	38.18.99↔	Endarterektomie von Gefässen der unteren Extremität, sonstige
00.65.11↔	Perktranslum Einsetz v intrakr vaskulären Mikrosten	38.21↔	Biopsie eines Blutgefässes
00.65.99↔	Perkut Einsetz v sonst(n) intrakr vask Stent(s), So	38.32.00↔	Resektion von and Gef a Kopf und Ha mit Anast, n.n.bez.
00.67.00↔	Perkutanes Einsetzen von zentralen Gefässstent(s), n.n.bez.	38.32.10↔	Resektion von extr Aa an Kopf und Hals mit Anast
00.67.10↔	Perkutanes Einsetzen von Gefässstent(s) in die V. cava	38.32.20↔	Res von extr Venen an Kopf und Ha m Anast, n.n.bez.
00.67.20↔	Perkutanes Einsetzen von Gefässstent(s) in die V. porta	38.32.21↔	Resektion der V. jugularis mit Anastomose
00.67.99↔	Perkutanes Einsetzen von zentralen Gefässstent(s), sonstige	38.32.22↔	Resektion von oberfl extr Venen an Kopf und Ha m Anast
01.21↔	Inzision und Drainage an den kranialen Sinus	38.32.99↔	Resektion von and Gef an Kopf und Ha m Anast, sonstige
38.01↔	Inzision von intrakraniellen Gefässen	38.33.00↔	Resektion von Gefässen der oberen Extremität, n.n.bez.
38.02.00↔	Inzision von anderen Gefässen an Kopf und Hals, n.n.bez.	38.33.10↔	Resektion von Aa d oberen Extrem mit Anast, n.n.bez.
38.02.10↔	Inzision von extrakraniellen Arterien an Kopf und Hals	38.33.11↔	Resektion von Arterien des Oberarmes mit Anastomose
38.02.20↔	Inzision von extrakraniellen Venen an Kopf und Hals, n.n.bez.	38.33.12↔	Resektion der A. ulnaris mit Anastomose
38.02.21↔	Inzision der V. jugularis (externa) (interna)	38.33.13↔	Resektion von sonstigen Arterien des Unterarmes mit Anastomose
38.02.28↔	Inzis von sonstigen tiefen extr Venen an Kopf und Ha	38.33.14↔	Resektion von Arterien der Hand mit Anastomose
38.02.29↔	Inzision von extrakraniellen Venen an Kopf und Hals, sonstige	38.33.20↔	Resektion von Venen d oberen Extrem mit Anast, n.n.bez.
38.02.99↔	Inzision von anderen Gefässen an Kopf und Hals, sonstige	38.33.21↔	Resektion der V. axillaris mit Anastomose
38.03.00↔	Inzision von Gefässen der oberen Extremität, n.n.bez.	38.33.22↔	Res von sonstigen tiefen Venen d ob Extrem m Anast
38.03.10↔	Inzision von Arterien der oberen Extremität, n.n.bez.	38.33.23↔	Resektion von oberflächlichen Venen d ob Extrem m Anast
38.03.11↔	Inzision der A. axillaris	38.33.99↔	Resektion von Gefässen der oberen Extremität, sonstige
38.03.19↔	Inzision von sonstigen Arterien des Oberarms	38.42↔	Resektion von anderen Blutgefässen an Kopf und Hals
38.03.20↔	Inzision von Arterien des Unterarms	38.43.00↔	Resektion von Blutgef d oberen Extrem mit Ers, n.n.bez.
38.03.21↔	Inzision von Arterien der Hand	38.43.10↔	Resektion von Arterien der oberen Extremität mit Ersatz
38.03.30↔	Inzision von Venen der oberen Extremität, n.n.bez.	38.43.11↔	Resektion der A. axillaris mit Ersatz
38.03.31↔	Inzision der V. axillaris	38.43.20↔	Resektion von Venen der oberen Extremität mit Ersatz, n.n.bez.
38.03.38↔	Inzision von sonstigen tiefen Venen der oberen Extremität	38.43.21↔	Resektion der V. axillaris mit Ersatz
38.03.39↔	Inzision von Venen der oberen Extremität, sonstige	38.43.28↔	Resektion von sonstigen tiefen Venen d ob Extrem m Ers
38.03.99↔	Inzision von Gefässen der oberen Extremität, sonstige	38.43.29↔	Resektion von Venen der oberen Extremität mit Ersatz, sonstige
38.06.00↔	Inzision von abdominalen Arterien, n.n.bez.	38.43.99↔	Resektion von Blutgef d oberen Extrem mit Ers, sonstige
38.06.10↔	Inzision von viszeralen Arterien, n.n.bez.	38.51↔	Ligatur und Stripping von intrakraniellen Varizen
38.06.11↔	Inzision des Truncus coeliacus	38.61↔	Sonstige Exzision von intrakraniellen Gefässen
38.06.12↔	Inzision der A. gastrica	38.62↔	Sonstige Exzision von Gefässen an Kopf und Hals
38.06.13↔	Inzision der A. hepatica	38.63.00↔	Sonstige Exzision von Gefässen der oberen Extremität, n.n.bez.
38.06.14↔	Inzision der A. lienalis	38.63.10↔	Sonstige Exzision von Arterien der oberen Extremität, n.n.bez.
38.06.15↔	Inzision der A. renalis	38.63.11↔	Sonstige Exzision von Arterien der Hand
38.06.16↔	Inzision der A. mesenterialis	38.63.19↔	Sonstige Exzision von Arterien der oberen Extremität, sonstige
38.06.17↔	Inzision der A. lumbalis	38.63.20↔	Sonstige Exzision von Venen der oberen Extremität, n.n.bez.
38.06.18↔	Inzision der A. iliaca	38.63.21↔	Sonstige Exzision von tiefen Venen der oberen Extremität
38.06.19↔	Inzision von viszeralen Arterien, sonstige	38.63.29↔	Sonstige Exzision von Venen der oberen Extremität, sonstige
38.06.99↔	Inzision von abdominalen Arterien, sonstige	38.63.99↔	Sonstige Exzision von Gefässen der oberen Extremität, sonstige
38.07.00↔	Inzision von abdominalen Venen, n.n.bez.	38.64.00↔	Sonstige Exzision der Aorta, n.n.bez.
38.07.10↔	Inzision von tiefen abdominalen Venen, n.n.bez.	38.64.10↔	Sonstige Exzision der thorakalen Aorta
38.07.11↔	Inzision der V. cava inferior	38.64.20↔	Sonstige Exzision der Aorta abdominalis
38.07.12↔	Inzision der V. iliaca	38.64.99↔	Sonstige Exzision der Aorta, sonstige
38.07.19↔	Inzision von tiefen abdominalen Venen, sonstige	38.65.00↔	Sonstige Exzision von thorakalen Gefässen, n.n.bez.
38.07.99↔	Inzision von abdominalen Venen, sonstige	38.65.10↔	Sonstige Exzision von thorakalen Arterien
38.08.00↔	Inzision von Arterien der unteren Extremität, n.n.bez.	38.65.20↔	Sonstige Exzision von thorakalen Venen, n.n.bez.
38.08.10↔	Inzision der A. femoralis (communis) (superficialis)	38.65.21↔	Sonstige Exzision der V. cava superior
38.08.11↔	Inzision der A. profunda femoris	38.65.22↔	Sonstige Exzision von sonstigen tiefen thorakalen Venen
38.08.12↔	Inzision der A. poplitea	38.65.29↔	Sonstige Exzision von thorakalen Venen, sonstige
38.08.99↔	Inzision von Arterien der unteren Extremität, sonstige	38.65.99↔	Sonstige Exzision von thorakalen Gefässen, sonstige
38.10↔	Endarterektomie, Lokalisation n.n.bez.	38.66.00↔	Sonstige Exzision von abdominalen Arterien, n.n.bez.
38.11↔	Endarterektomie von intrakraniellen Gefässen	38.66.10↔	Sonstige Exzision von viszeralen Arterien, n.n.bez.
38.12↔	Endarterektomie von anderen Gefässen an Kopf und Hals	38.66.11↔	Sonstige Exzision des Truncus coeliacus
38.13↔	Endarterektomie von Gefässen der oberen Extremität		

38.66.12↔	Sonstige Exzision der A. gastrica	38.86.14↔	Sonstiger chirurgischer Verschluss der A. lienalis
38.66.13↔	Sonstige Exzision der A. hepatica	38.86.15↔	Sonstiger chirurgischer Verschluss der A. renalis
38.66.14↔	Sonstige Exzision der A. lienalis	38.86.16↔	Sonstiger chirurgischer Verschluss der A. mesenterialis
38.66.15↔	Sonstige Exzision der A. renalis	38.86.17↔	Sonstiger chirurgischer Verschluss der A. iliaca
38.66.16↔	Sonstige Exzision der A. mesenterialis	38.86.19↔	Sonstiger chir Verschluss von viszeralen Aa, sonstige
38.66.17↔	Sonstige Exzision der A. lumbalis	38.86.99↔	Sonstiger chirurgischer Verschluss von abd Aa, sonstige
38.66.18↔	Sonstige Exzision der A. iliaca	38.87.00↔	Sonstiger chir Verschluss von abd Venen, n.n.bez.
38.66.19↔	Sonstige Exzision viszeraler Arterien, sonstige	38.87.10↔	So chir Verschluss von tiefen abd Venen, n.n.bez.
38.66.99↔	Sonstige Exzision abdominaler Arterien, sonstige	38.87.11↔	Sonstiger chirurgischer Verschluss der V. cava inferior
38.67.00↔	Sonstige Exzision von abdominalen Venen, n.n.bez.	38.87.12↔	So chir Verschluss d V. iliaca communis u V. iliaca int
38.67.10↔	Sonstige Exzision von tiefen abdominalen Venen, n.n.bez.	38.87.19↔	So chir Verschluss von tiefen abd Venen, sonstige
38.67.11↔	Sonstige Exzision der V. cava inferior	38.87.99↔	Sonstiger chir Verschluss von abd Venen, sonstige
38.67.12↔	Sonstige Exzision der V. iliaca	38.88↔	So chir Verschl von Arterien der unteren Extrem
38.67.19↔	Sonstige Exzision von tiefen abdominalen Venen, sonstige	39.0x.00↔	Shunt einer systemischen zur Pulmonalarterie, n.n.bez.
38.67.99↔	Sonstige Exzision von abdominalen Venen, sonstige	39.0x.10↔	Anast zwischen A. subcl und A. pulmon (BlalockTaussig)
38.68.00↔	Sonstige Exzision von Arterien der unteren Extremität, n.n.bez.	39.0x.11↔	Anast zw Aort u A. pulmon dextra (WaterstonCooley)
38.68.10↔	Sonstige Exzision von Arterien des Oberschenkels	39.0x.12↔	Anst zw Art dscndns u A. plmn snstr (PittsSmith)
38.68.20↔	Sonstige Exzision von Arterien des Unterschenkels und des Fußes	39.0x.13↔	Anast zwischen A. pulmon sinistra und A. pulmon dextra
38.68.99↔	Sonstige Exzision von Arterien der unteren Extremität, sonstige	39.0x.20↔	Prothesenshunt zwischen A. pulmonalis und Aorta, zentral
38.7x.00↔	Unterbrechung der Vena cava, n.n.bez.	39.0x.21↔	Prothesenshunt zwischen A. pulmonalis und Aorta, peripher
38.7x.10↔	Unterbrechung des V. cava chirurgisch, n.n.bez.	39.0x.22↔	Anlage eines ventrikulär-pulmonalarteriellen Conduit
38.7x.11↔	Einsetzen eines Antiembolie-Schirmes in die V. cava, chirurgisch	39.0x.23↔	Pulmonalarterielles Banding
38.7x.12↔	Entfernung e AntiembolieSchirmes in d V. cava, chir	39.0x.24↔	Shunt e systemischen z Pulmonart, DamusKayStanselOp
38.7x.13↔	Ligatur oder Plicature der V. cava, chirurgische	39.0x.99↔	Shunt einer systemischen zur Pulmonalarterie, sonstige
38.7x.19↔	Chirurgische Unterbrechung des V. cava, chirurgisch, sonstige	39.1↔	Intra-abdominaler venöser Shunt
38.7x.20↔	Unterbrechung des V. cava, perkutan transluminal, n.n.bez.	39.27.00↔	Arteriovenöser Shunt für Hämodialyse, n.n.bez.
38.7x.23↔	Ligatur oder Plikatur der V. cava, perkutan transluminal	39.27.10↔	AV-Fistel für Hämodialyse
38.7x.29↔	Intrvntionlll Untbr d V. Cv, Prk trnsmnl, S	39.27.11↔	AVFistel mit allogenen oder allopl Material f Hämidi
38.7x.99↔	Unterbrechung der Vena cava, sonstige	39.27.99↔	Arteriovenöser Shunt für Hämodialyse, sonstige
38.81↔	Sonstiger chirurgischer Verschluss von intrakraniellen Gefässen	39.31.00↔	Naht einer Arterie, n.n.bez.
38.82.00↔	So chir Verschluss von Gef a Kopf und Ha, n.n.bez.	39.31.10↔	Naht einer Arterie an Kopf und Hals, n.n.bez.
38.82.10↔	Sonstiger chir Verschluss von extrk Aa an Kopf und Hals	39.31.11↔	Naht einer intrakraniellen Arterie
38.82.20↔	So chir Verschl v extrk Venen an Kopf u Ha, n.n.bez.	39.31.19↔	Naht einer Arterie an Kopf und Hals, sonstige
38.82.21↔	Sonstiger chirurgischer Verschluss der V. jugularis	39.31.20↔	Naht einer Arterie des Oberarms, n.n.bez.
38.82.22↔	So chir Verschl v sonst tief extrk Venen an Kopf u Ha	39.31.21↔	Naht der A. axillaris
38.82.29↔	So chir Verschluss von extrk Venen an Kopf und Ha, So	39.31.22↔	Naht der A. brachialis
38.82.99↔	So chir Verschluss von Gef a Kopf und Ha, sonstige	39.31.29↔	Naht einer Arterie des Oberarms, sonstige
38.83.00↔	Sonstiger chir Verschluss von Gef d ob Extrem, n.n.bez.	39.31.30↔	Naht einer Arterie des Unterarms
38.83.10↔	Sonstiger chir Verschluss von Aa d ob Extrem, n.n.bez.	39.31.40↔	Naht einer Arterie der Hand
38.83.11↔	Sonstiger chirurgischer Verschluss von Arterien der Hand	39.31.50↔	Naht einer Arterie der unteren Extremität
38.83.19↔	Sonstiger chir Verschluss von sonstigen Aa d ob Extrem	39.31.60↔	Naht der Aorta, n.n.bez.
38.83.20↔	So chir Verschluss von Venen d ob Extrem, n.n.bez.	39.31.61↔	Naht der thorakalen Aorta
38.83.21↔	Sonstiger chir Verschluss von tiefen Venen d ob Extrem	39.31.62↔	Naht der abdominalen Aorta
38.83.29↔	So chir Verschluss von Venen d ob Extrem, sonstige	39.31.69↔	Naht der Aorta, sonstige
38.83.99↔	Sonstiger chir Verschluss von Gef d ob Extrem,sonstige	39.31.70↔	Naht von sonstigen thorakalen Arterien, n.n.bez.
38.84.00↔	Sonstiger chirurgischer Verschluss der Aorta, n.n.bez.	39.31.71↔	Naht der A. pulmonalis
38.84.10↔	Sonstiger chirurgischer Verschluss der thorakalen Aorta	39.31.72↔	Naht des Truncus brachiocephalicus
38.84.20↔	Sonstiger chirurgischer Verschluss der Aorta abdominalis	39.31.73↔	Naht der A. subclavia
38.84.99↔	Sonstiger chirurgischer Verschluss der Aorta, sonstige	39.31.79↔	Naht von thorakalen Arterien, sonstige
38.85.00↔	So chir Verschluss von and thorakalen Gef, n.n.bez.	39.31.80↔	Naht von abdominalen Arterien, n.n.bez.
38.85.10↔	So chir Verschluss von and thorakalen Aa, n.n.bez.	39.31.81↔	Naht des Truncus coeliacus
38.85.11↔	Sonstiger chirurgischer Verschluss der A. subclavia	39.31.82↔	Naht der A. gastrica
38.85.12↔	Sonstiger chirurgischer Verschluss der A. pulmonalis	39.31.83↔	Naht der A. hepatica
38.85.13↔	Sonstiger chirurgischer Verschluss des Truncus brachiocephalicus	39.31.84↔	Naht der A. lienalis
38.85.19↔	So chir Verschluss von and thorakalen Aa, sonstige	39.31.85↔	Naht der A. renalis
38.85.20↔	So chir Verschluss von thorakalen Venen, n.n.bez.	39.31.86↔	Naht der A. mesenterialis
38.85.21↔	Sonstiger chirurgischer Verschluss der V. cava superior	39.31.87↔	Naht der A. lumbalis
38.85.22↔	Sonstiger chirurgischer Verschluss der V. pulmonalis	39.31.88↔	Naht der A. iliaca
38.85.23↔	Sonstiger chirurgischer Verschluss der V. subclavia	39.31.89↔	Naht von abdominalen Arterien, sonstige
38.85.28↔	So chir Verschluss von sonst tiefen thorakalen Venen	39.31.99↔	Naht einer Arterie, sonstige
38.85.29↔	So chir Verschluss von thorakalen Venen, sonstige	39.41↔	Stillung einer Blutung nach vaskulärem Eingriff
38.85.99↔	So chir Verschluss von and thorakalen Gef, sonstige	39.42↔	Revision eines arteriovenösen Shunts zur Hämodialyse
38.86.00↔	Sonstiger chirurgischer Verschluss von abd Aa, n.n.bez.	39.50.00↔	Angiopl o Athrkt an snst(n) NHRzkrgef(n), n.n.bez.
38.86.10↔	Sonstiger chir Verschluss von viszeralen Aa, n.n.bez.	39.50.10↔	Angiopl o Athrkt an snst(n) NHRzkrgef(n) m Blln, n.n.bez.
38.86.11↔	Sonstiger chirurgischer Verschluss des Truncus coeliacus	39.50.11↔	Angiopl o Athrkt an snst(n) NHRzkrgef(n) m Enf Blln
38.86.12↔	Sonstiger chirurgischer Verschluss der A. gastrica	39.50.12↔	Angiopl o Athrkt an snst(n) NHRzkrgef(n) m cttng Blln
38.86.13↔	Sonstiger chirurgischer Verschluss der A. hepatica	39.50.13↔	Angiopl o Athrkt an snst(n) NHRzkrgef(n) m KryplstieBlln
		39.50.14↔	Angiopl o Athrkt an snst(n) NHRzkrgef(n) m Drg eltng Blln
		39.50.19↔	Angiopl o Athrkt an snst(n) NHRzkrgef(n) m S Blln
		39.50.20↔	Angiopl Blade Laserangpl an sonst(n) NiHerzkrgef(en)

39.50.21↔	Angiopl Thrombektomie an sonstigem(n) NiHerzkrgef(en)	39.57.21↔	Plast Reko von Aa d ob Extrem m synth Patch Graft
39.50.22↔	Angiopl Rotationstromeckt an sonst(n) NiHerzkrgef(en)	39.57.22↔	Plst Rk d V. sbcl, V. axll u V. brchiocphlc m synth Ptch Grft
39.50.99↔	Angiopl o Atherekt an sonstigem(n) NiHerzkrgef(en), So	39.57.23↔	Plst Rk v snst tief Vv d ob Extrm m synth Ptch Grft
39.51.00↔	Aneurysma-Clipping, n.n.bez.	39.57.29↔	Plast Reko von Gef d ob Extrem m synth Patch Graft, So
39.51.11↔	Aneurysma-Clipping intrakraniell	39.57.30↔	Plast Reko von thor Gef m synth Patch Graft, n.n.bez.
39.51.99↔	Aneurysma-Clipping, sonstige	39.57.31↔	Plast Reko d thorakalen Aort m synth Patch Graft
39.52.00↔	Sonstige Korrektur eines Aneurysmas, n.n.bez.	39.57.32↔	Plast Reko d V. pulmon m synthetischem Patch Graft
39.52.10↔	So Korr e Aneur von Blutgefäßen an Kopf u Ha, n.n.bez.	39.57.33↔	Plast Reko d V. cava superior m synth Patch Graft
39.52.11↔	Sonstige Korrektur e Aneur von intrakr Blutgefäßen	39.57.39↔	Plast Reko von thorakalen Gef m synth Patch Graft, So
39.52.19↔	So Korr e Aneur von Blutgefäßen an Kopf und Ha, So	39.57.40↔	Plast Reko abd Aa m synthetischem Patch Graft, n.n.bez.
39.52.20↔	Sonstige Korrektur eines Aneurysmas der Aorta, n.n.bez.	39.57.41↔	Plast Reko d abd Aort m synthetischem Patch Graft
39.52.21↔	S offn Chr Krr e Aneur d Art ascndns, d Artbnbgs u d thr Art	39.57.42↔	Plast Reko d Truncus coeliacus m synth Patch Graft
39.52.22↔	Sonstige offen Chir Korrektur eines Aneur der Aort abd	39.57.43↔	Plast Reko d A. gastrica m synthetischem Patch Graft
39.52.29↔	Sonstige Korrektur eines Aneurysmas der Aorta, sonstige	39.57.44↔	Plast Reko d A. hepatica m synthetischem Patch Graft
39.52.99↔	Sonstige Korrektur eines Aneurysmas, sonstige	39.57.45↔	Plast Reko d A. lienalis m synthetischem Patch Graft
39.53↔	Verschluss einer arteriovenösen Fistel	39.57.46↔	Plast Reko d A. renalis m synthetischem Patch Graft
39.54.00↔	Re-entry Operation, n.n.bez.	39.57.47↔	Plast Reko d A. mesenterica m synthetischem Patch Graft
39.54.10↔	Re-entry Operation, thorakale Aorta	39.57.48↔	Plast Reko d A. iliaca m synthetischem Patch Graft
39.54.20↔	Re-entry Operation, Aorta abdominalis	39.57.49↔	Plast Reko abd Aa m synthetischem Patch Graft, sonstige
39.54.99↔	Re-entry Operation, sonstige	39.57.50↔	Plast Reko abd Venen m synth Patch Graft, n.n.bez.
39.55↔	Reimplantation eines aberrierenden Nierengefäßes	39.57.51↔	Plast Reko d V. cava inferior m synth Patch Graft
39.56.00↔	Plast Rekonstruktion e Blutgef m GewPatch, n.n.bez.	39.57.52↔	Plast Reko d V. iliaca m synthetischem Patch Graft
39.56.10↔	Plast Reko von Gef an Kopf und Ha m GewPatch, n.n.bez.	39.57.59↔	Plast Reko abd Venen m synthetischem Patch Graft, So
39.56.11↔	Plastische Rekonstruktion von intrakr Gef mit GewPatch	39.57.60↔	Plst Rk v Gf d unt Extrm m synth Ptch Grft, n.n.bz.
39.56.12↔	Plastische Rekonstruktion der V. jugularis mit Gewebe-Patch	39.57.61↔	Plast Reko von Aa d unteren Extrem m synth Patch Graft
39.56.19↔	Plast Reko von Gef an Kopf und Ha m GewPatch, sonstige	39.57.62↔	Plast Reko d V. fem und V.poplitea m synth Patch Graft
39.56.20↔	Plast Reko von Gef d ob Extrem m GewPatch, n.n.bez.	39.57.63↔	Plst Rk v snst tief Vv d unt Extrm m synth Ptch Grft
39.56.21↔	Plast Rekonstruktion von Aa d ob Extrem m GewPatch	39.57.64↔	Plst Rk v obrfl Vv d Obsrchnkls m synth Ptch Grft
39.56.22↔	Plst Rk d V. sbcl, V. axll u V. brchiocphlc m GwPtch	39.57.69↔	Plast Reko von Gef d unt Extrem m synth Patch Graft, So
39.56.23↔	Plast Reko von sonst tief Venen d ob Extrem m GewPatch	39.57.99↔	Plast Reko m synthetischem Patch Graft, sonstige
39.56.29↔	Plast Reko von Gef d ob Extrem m GewPatch, sonstige	39.58↔	Plast Reko eines Blutgef mit Patch Graft n.n.bez.
39.56.30↔	Plast Reko von thorakalen Gef m GewPatch, n.n.bez.	39.59.00↔	Sonstige plastische Rekonstruktion eines Gefäßes, n.n.bez.
39.56.31↔	Plastische Rekonstruktion der thorakalen Aorta mit Gewebe-Patch	39.59.10↔	Transposition von Arterien, n.n.bez.
39.56.32↔	Plastische Rekonstruktion der V. pulmonalis mit Gewebe-Patch	39.59.11↔	Transposition der extrakraniellen A. vertebralis
39.56.33↔	Plastische Rekonstruktion der V. cava superior mit Gewebe-Patch	39.59.12↔	Transposition von sonstigen extrk Aa an Kopf und Hals
39.56.39↔	Plast Reko von thorakalen Gef m GewPatch, sonstige	39.59.13↔	Transposition von Arterien der oberen Extremität
39.56.40↔	Plastische Rekonstruktion abd Aa m GewPatch, n.n.bez.	39.59.14↔	Transposition von thorakalen Arterien
39.56.41↔	Plastische Rekonstruktion der abdominalen Aorta mit Gewebe-Patch	39.59.15↔	Transposition der A. gastrica, A. hepatica und A. lienalis
39.56.42↔	Plastische Rekonstruktion des Truncus coeliacus mit Gewebe-Patch	39.59.16↔	Transposition der A. renalis
39.56.43↔	Plastische Rekonstruktion der A. gastrica mit Gewebe-Patch	39.59.17↔	Transposition der A. mesenterica
39.56.44↔	Plastische Rekonstruktion der A. hepatica mit Gewebe-Patch	39.59.18↔	Transposition sonstiger viszeraler Arterien
39.56.45↔	Plastische Rekonstruktion der A. lienalis mit Gewebe-Patch	39.59.19↔	Transposition der A. iliaca
39.56.46↔	Plastische Rekonstruktion der A. renalis mit Gewebe-Patch	39.59.20↔	Transposition von sonstigen abdominalen Arterien
39.56.47↔	Plastische Rekonstruktion der A. mesenterica mit Gewebe-Patch	39.59.21↔	Transposition von Arterien der unteren Extremität
39.56.48↔	Plastische Rekonstruktion der A. iliaca mit Gewebe-Patch	39.59.29↔	Transposition von Arterien, sonstige
39.56.49↔	Plastische Rekonstruktion abd Aa m GewPatch, sonstige	39.59.30↔	Sonstige Plast Reko von Gef an Kopf und Ha, n.n.bez.
39.56.50↔	Plast Rekonstruktion abd Venen m GewPatch, n.n.bez.	39.59.31↔	Sonstige plastische Rekonstruktion e intrakr Gefäßes
39.56.51↔	Plastische Rekonstruktion der V. cava inferior mit Gewebe-Patch	39.59.32↔	Sonstige Plast Rekonstruktion d extrk A. vertebralis
39.56.52↔	Plastische Rekonstruktion der V. iliaca mit Gewebe-Patch	39.59.33↔	So Plast Reko von extrk Aa an Kopf und Ha, So
39.56.59↔	Plast Rekonstruktion abd Venen m GewPatch, sonstige	39.59.34↔	Sonstige plastische Rekonstruktion der V. jugularis
39.56.60↔	Plast Reko von Gef d unt Extrem m GewPatch, n.n.bez.	39.59.39↔	Sonstige Plast Reko von Gef an Kopf und Ha, sonstige
39.56.61↔	Plast Reko von Aa d unteren Extrem m GewPatch	39.59.40↔	Sonstige Plast Reko von Gef d ob Extrem, n.n.bez.
39.56.62↔	Plast Reko d V. fem und V.poplitea m GewPatch	39.59.41↔	Sonstige plastische Rekonstruktion von Aa d ob Extrem
39.56.63↔	Plast Reko v sonst tief Venen d unt Extrem m GewPatch	39.59.42↔	S Plst Rk d V. sbcl, V. axll u V. brchiocphlc
39.56.64↔	Plast Reko von oberfl Venen d Oberschenkels m GewPatch	39.59.48↔	So Plast Reko von sonstigen tiefen Venen d ob Extrem
39.56.69↔	Plast Reko von Gef d unteren Extrem m GewPatch, So	39.59.49↔	Sonstige Plast Reko von Gef d ob Extrem, sonstige
39.56.99↔	Plast Rekonstruktion e Blutgef m GewPatch, sonstige	39.59.50↔	Sonstige Plast Reko von thorakalen Gef, n.n.bez.
39.57.00↔	Plast Reko m synthetischem Patch Graft, n.n.bez.	39.59.51↔	Sonstige plastische Rekonstruktion der thorakalen Aorta
39.57.10↔	Plst Rk v Gf an Kpf u H m synth Ptch Grft, n.n.bz.	39.59.52↔	Sonstige plastische Rekonstruktion der A. pulmonalis
39.57.11↔	Plast Reko von intrakr Gef m synthetischem Patch Graft	39.59.53↔	Sonstige Plast Reko von thorakalen Aa, sonstige
39.57.12↔	Plast Reko v extrk Aa an Kopf u Ha m synth Patch Graft	39.59.54↔	Sonstige plastische Rekonstruktion der V. pulmonalis
39.57.13↔	Plast Reko d V. jugularis m synthetischem Patch Graft	39.59.55↔	Sonstige plastische Rekonstruktion der V. cava superior
39.57.19↔	Plast Reko von Gef an Kopf u Ha m synth Patch Graft, So	39.59.59↔	Sonstige Plast Reko von thorakalen Gef, sonstige
39.57.20↔	Plst Rk v Gf d ob Extrm m synth Ptch Grft, n.n.bz.	39.59.60↔	Sonstige plastische Rekonstruktion von abd Aa, n.n.bez.
		39.59.61↔	Sonstige plastische Rekonstruktion der abdominalen Aorta
		39.59.62↔	Sonstige plastische Rekonstruktion des Truncus coeliacus
		39.59.63↔	Sonstige plastische Rekonstruktion der A. gastrica
		39.59.64↔	Sonstige plastische Rekonstruktion A. hepatica
		39.59.65↔	Sonstige plastische Rekonstruktion der A. lienalis
		39.59.66↔	Sonstige plastische Rekonstruktion der A. renalis

39.59.67↔	Sonstige plastische Rekonstruktion der A. mesenterica	39.8x.00↔	Op a Glom carot, Sin caroticus u and Paraggl, n.n.bez.
39.59.68↔	Sonstige plastische Rekonstruktion der A. iliaca	39.8x.10↔	Exploration des Glomus caroticum und anderer Paraganglien
39.59.69↔	Sonstige plastische Rekonstruktion von abd Aa, sonstige	39.8x.11↔	Exzision des Glomus caroticum und anderer Paraganglien
39.59.70↔	Sonstige Plast Rekonstruktion von abd Venen, n.n.bez.	39.8x.99↔	Op a Glom carot, Sin caroticus und and Paraggl, So
39.59.71↔	Sonstige plastische Rekonstruktion der V. cava inferior	39.90.00↔	Enstz v prph Gfstnt(s) oh MdFreistzng, n.n.bz.
39.59.72↔	Sonstige plastische Rekonstruktion der V. iliaca	39.90.10↔	Einsetz von Gefässt in nichtkardiale Gef, bare Stents
39.59.79↔	Sonstige Plast Rekonstruktion von abd Venen, sonstige	39.90.11↔	Einsetz v Gefässt i NiKard Gef, bioresorbierbare Stent
39.59.80↔	Sonstige Plast Reko von Gef d unteren Extrem, n.n.bez.	39.90.12↔	Enstz v Gefässt i NKrd Gef, Grsslmg Stnt n.n.bz.
39.59.81↔	Sonstige Plast Rekonstruktion von Aa d unteren Extrem	39.90.13↔	Enstz v Gefässt i NKrd Gef, Grsslmg Stnt ungcvrd
39.59.82↔	Sonstige plastische Rekonstruktion der V. femoralis	39.90.14↔	Enstz v Gefässt i NKrd Gef, Grsslmg Stnt gcvrd
39.59.83↔	Sonstige plastische Rekonstruktion der V. poplitea	39.90.15↔	Enstz v Gefässt i NKrd Gef, cvrd Stnt(Stntgr) Nianeurysmtschn Gef
39.59.88↔	So Plast Reko von sonst tiefen Venen d unteren Extrem	39.90.19↔	Einsetz von Gefässt i nichtKard Gef, sonstige Stents
39.59.89↔	Sonstige Plast Reko von Gef d unteren Extrem, sonstige	39.90.30↔	Enstz v übrlmg Stnt (>10 cm) i NKrd Gef, n.n.bz.
39.59.90↔	Sonstige Plast Reko e Gefässes, Venenklappenplastik	39.90.31↔	Einsetz von überlange bare Stent (>10 cm) i NiKard Gef
39.59.99↔	Sonstige plastische Rekonstruktion eines Gefässes, sonstige	39.90.32↔	Einsetz v überlange covered Stent (>10 cm) i NiKard Gef
39.74.00↔	Endovask Entf e Obstr von Kopf und Halsg(en), n.n.bez.	39.90.39↔	Einsetz von überlange Stents (>10 cm) i NiKard Gef, So
39.74.10↔	Fremdkentf aus Gefäßen d Kopfes und d Halses, n.n.bez.	39.91↔	Freilegung eines Gefässes
39.74.11↔	Fremdkörperentfernung aus intrakraniellen Gefäßen	39.99.00↔	Sonstige Operationen an Blutgefässen, n.n.bez.
39.74.12↔	Fremdkentf aus extrk Gefäßen d Kopfes und d Halses	39.99.10↔	Aortopexie
39.74.20↔	Sel Thrombolyse von Gef d Kopfes und d Halses, n.n.bez.	39.99.20↔	Operationen bei kongenitalen Gefäßanomalien, n.n.bez.
39.74.21↔	Selektive Thrombolyse von intrakraniellen Gefäßen	39.99.21↔	Op b kngntlr Anmie d Artsthms (Stns) o b untrbrchnm Artbnbg
39.74.22↔	Sel Thrombolyse von extrk Gef d Kopfes und d Halses	39.99.22↔	Op b kong Anom d A. o V. pulmonalis o b A. lusoria
39.74.99↔	Endovask Entf e Obstr von Kopf und Halsg(en), sonstige	39.99.23↔	Operationen bei kongenitalen Anomalien der V. cava
39.75.00↔	Perktransluminale Gefintervention, So Gef, n.n.bez.	39.99.24↔	Op b kong Kollateralgefäßen und Unifokalisierung
39.75.01↔	Perkutan-transluminale Fremdkörperentf	39.99.30↔	Kathinterv Verschluss d Duct arterios Botalli, n.n.bez
39.75.10↔	Prktrmslm Gfntvntion, S Gef, Kthtrsystem z Rknlstion v Ttlvrschlüss	39.99.31↔	Kathinterv Verschluss d Duct arterios Botalli, mit Coil
39.75.11↔	Perktranslum Gefintervention, So Gef, Rotationsthromekt	39.99.32↔	Kthntrv Vrschl d Dct artrios Btll, m AmpltzDctOccldr
39.75.12↔	Perktransluminale Gefintervention, So Gef, Laserangpl	39.99.38↔	Kathinterv Verschluss d Duct arterios Botalli, sonstige
39.75.13↔	Prktrmslm Gfntvntion, S Gef, AntEmbleSyst (prph o vsclr Gef)	39.99.39↔	Operationen bei sonstigen kongenitalen Gefäßanomalien
39.75.14↔	Perktransluminale Gefintervention, So Gef, Atherekt	39.99.99↔	Sonstige Operationen an Blutgefässen, sonstige
39.75.15↔	Perktranslum Gefintervention, So Gef, sel Thrombol	44.44↔	Katheterembolisation zur Blutstillung in Magen oder Duodenum
39.75.99↔	Perktransluminale Gefintervention, So Gef, So		

Prozedur F59-2

00.61.00↔	Prkt Angiopl o Athrkt an präzrbr(n) (xtrk(n)) Gf(n), n.n.bz.	00.62.10↔	Perkutane Ballonangioplastie an intrakraniell(em) Gefäss(en)
00.61.10↔	Prkt Blinnangiopsie an präzrbr(n) (xtrk(n)) Gf(n)	00.62.20↔	Perkutane Bladeangioplastie an intrakraniell(em) Gefäss(en)
00.61.20↔	Prkt Bldeangiopsie an präzrbr(n) (xtrk(n)) Gf(n)	00.62.30↔	Perkutane Laserangioplastie an intrakraniell(em) Gefäss(en)
00.61.30↔	Prkt Lsmngiopsie an präzrbr(n) (xtrk(n)) Gf(n)	00.62.40↔	Perkutane Atherektomie an intrakraniell(em) Gefäss(en)
00.61.40↔	Perkut Atherekt an präzerebr(en) (extrk(en)) Gef(en)	00.62.50↔	Perkutane Thrombektomie an intrakraniell(em) Gefäss(en)
00.61.50↔	Perkut Thrombekt an präzerebr(en) (extrk(en)) Gef(en)	00.62.60↔	Perkutane Rotationsthrombektomie an intrakr(n) Gef(en)
00.61.60↔	Prkt Rttionsthromkt an präzrbr(n) (xtrk(n)) Gf(n)	00.62.99↔	Perkut Angiopl o Atherekt an intrakr(n) Gef(en), So
00.61.99↔	Prkt Angiopl o Athrkt an präzrbr(n) (xtrk(n)) Gf(n), S	39.50.22↔	Angiopl Rotationsthromekt an sonst(n) NiHerzkrgef(en)
00.62.00↔	Prkt Angiopl o Athrkt an intrkr(n) Gf(n), n.n.bz.	39.75.11↔	Perktranslum Gefintervention, So Gef, Rotationsthromekt

ADRG F60

Akuter Myokardinfarkt ohne invasive kardiologische Diagnostik oder schwere Arrhythmie und Herzstillstand mit äusserst schweren CC

Hauptdiagnose in Tabelle F60-1 oder Hauptdiagnose in Tabelle F60-2 und PCCL > 3

DRG F60A

Akuter Myokardinfarkt ohne invasive kardiologische Diagnostik mit äusserst schweren CC oder schwere Arrhythmie und Herzstillstand mit äusserst schweren CC

PCCL > 3

DRG F60B

Akuter Myokardinfarkt ohne invasive kardiologische Diagnostik ohne äusserst schwere CC

Hauptdiagnose F60-1

I21.0	Akuter transmuraler Myokardinfarkt Vorderwand	I21.9	Akuter Myokardinfarkt, nnbez
I21.1	Akuter transmuraler Myokardinfarkt Hinterwand	I22.0	Rezidivierender Myokardinfarkt Vorderwand
I21.2	Akuter transmuraler Myokardinf an sonst Lok	I22.1	Rezidivierender Myokardinfarkt Hinterwand
I21.3	Akuter transmuraler Myokardinf an nnbez Lok	I22.8	Rezidivierender Myokardinfarkt an sonst Lok
I21.4	Akuter subendokardialer Myokardinfarkt	I22.9	Rezidivierender Myokardinfarkt an nnbez Lok

Hauptdiagnose F60-2

I44.1	Atrioventrikulärer Block 2. Grades	I46.1	Plötzlicher Herztod, so beschrieben
I44.2	Atrioventrikulärer Block 3. Grades	I46.9	Herzstillstand, nnbez
I44.3	So u nnbez atrioventrikulärer Block	I47.2	Ventrikuläre Tachykardie
I45.3	Trifaszikulärer Block	I47.9	Paroxysmale Tachykardie, nnbez
I45.5	Sonstiger nbez Herzblock	I49.0	Kammerflattern u Kammerflimmern
I46.0	Herzstillstand m erfolgreicher Wiederbelebung	Z01.80	Abklärung Disposition für maligne Herzrhythmusstörungen

DRG F61**Infektiöse Endokarditis**

Hauptdiagnose in Tabelle F61-1

DRG F61A**Infektiöse Endokarditis mit komplizierender Diagnose oder komplizierender Prozedur**

Nebendiagnose in Tabelle F61-2 oder Komplizierende Prozeduren

DRG F61B**Infektiöse Endokarditis ohne komplizierende Diagnose, ohne komplizierende Prozedur****Hauptdiagnose F61-1**

B37.6	Candida-Endokarditis	I33.9	Akute Endokarditis, nicht näher bezeichnet
I01.1	Akute rheumatische Endokarditis	I38	Endokarditis, Herzklappe nnbez
I33.0	Akute und subakute infektiöse Endokarditis		

Nebendiagnose F61-2

I51.4	Myokarditis, nnbez	M86.14	Sonstige akute Osteomyelitis Hand
I61.0	Intrazereb Blutung Großhirnhemisphäre, subkortikal	M86.15	Sonstige akute Osteomyelitis Becken/Oberschenkel
I61.1	Intrazereb Blutung Großhirnhemisphäre, kortikal	M86.16	Sonstige akute Osteomyelitis Unterschenkel
I61.2	Intrazereb Blutung Großhirnhemisphäre, nnbez	M86.17	Sonstige akute Osteomyelitis Knöchel/Fuß
I61.3	Intrazerebrale Blutung Hirnstamm	M86.18	Sonstige akute Osteomyelitis Hand
I61.4	Intrazerebrale Blutung Kleinhirn	M86.19	Sonstige akute Osteomyelitis, nnbez Lokalisationen
I61.5	Intrazerebrale intraventrikuläre Blutung	M86.20	Subakute Osteomyelitis, mehrere Lokalisationen
I61.6	Intrazerebrale Blutung an mehreren Lok	M86.21	Subakute Osteomyelitis Schulterregion
I61.8	Sonstige intrazerebrale Blutung	M86.22	Subakute Osteomyelitis Oberarm
I61.9	Intrazerebrale Blutung, nnbez	M86.23	Subakute Osteomyelitis Unterarm
I66.0	Verschluß u Stenose A cerebri media	M86.24	Subakute Osteomyelitis Hand
I66.1	Verschluß u Stenose A cerebri anterior	M86.25	Subakute Osteomyelitis Beckenregion/Oberschenkel
I66.2	Verschluß u Stenose A cerebri posterior	M86.26	Subakute Osteomyelitis Unterschenkel
I66.3	Verschluß u Stenose Aa Cerebelli	M86.27	Subakute Osteomyelitis Knöchel/Fuß
I66.4	Verschluß u Sten mehr u bds zereb Aa	M86.28	Subakute Osteomyelitis, sonstige Lokalisation
I66.8	Verschluß u Sten sonst zereb A	M86.29	Subakute Osteomyelitis, nnbez Lokalisationen
I66.9	Verschluß u Sten nnbez zereb A	M86.30	Chron multifokale Osteomyelitis, mehrere Lok
I74.0	Embolie u Thrombose Aorta abdominalis	M86.31	Chron multifokale Osteomyelitis Schulterregion
I74.1	Embolie u Thrombose so u nnbez Abschnitte Aorta	M86.32	Chron multifokale Osteomyelitis Oberarm
I74.2	Embolie u Thrombose Arterien ob Extremitäten	M86.33	Chron multifokale Osteomyelitis Unterarm
I74.3	Embolie u Thrombose Arterien unt Extremitäten	M86.34	Chron multifokale Osteomyelitis Hand
I74.4	Embolie u Thrombose Extremitätenarterien, nnbez	M86.35	Chron multifokale Osteomyelitis Becken/Oberschenkel
I74.5	Embolie u Thrombose A iliaca	M86.36	Chron multifokale Osteomyelitis Unterschenkel
I74.8	Embolie u Thrombose sonstiger Arterien	M86.37	Chron multifokale Osteomyelitis Knöchel/Fuß
I74.9	Embolie u Thrombose nnbez Arterie	M86.38	Chron multifokale Osteomyelitis, sonst Lok
M86.00	Akute hämatogene Osteomyelitis, mehrere Lok	M86.39	Chron multifokale Osteomyelitis, nnbez Lok
M86.01	Akute hämatogene Osteomyelitis Schulterregion	M86.40	Chron Osteomyelitis m Fistel, mehrere Lok
M86.02	Akute hämatogene Osteomyelitis Oberarm	M86.41	Chron Osteomyelitis m Fistel, Schulterregion
M86.03	Akute hämatogene Osteomyelitis Unterarm	M86.42	Chron Osteomyelitis m Fistel, Oberarm
M86.04	Akute hämatogene Osteomyelitis Hand	M86.43	Chron Osteomyelitis m Fistel, Unterarm
M86.05	Akute hämatogene Osteomyelitis Becken/OS	M86.44	Chron Osteomyelitis m Fistel, Hand
M86.06	Akute hämatogene Osteomyelitis Unterschenkel	M86.45	Chron Osteomyelitis m Fistel, Becken/Oberschenkel
M86.07	Akute hämatogene Osteomyelitis Knöchel/Fuß	M86.46	Chron Osteomyelitis m Fistel, Unterschenkel
M86.08	Akute hämatogene Osteomyelitis, sonst Lok	M86.47	Chron Osteomyelitis m Fistel, Knöchel/Fuß
M86.09	Akute hämatogene Osteomyelitis, nnbez Lok	M86.48	Chron Osteomyelitis m Fistel, sonst Lok
M86.10	Sonstige akute Osteomyelitis, mehrere Lok	M86.49	Chron Osteomyelitis m Fistel, nnbez Lok
M86.11	Sonstige akute Osteomyelitis Schulterregion	M86.50	Sonst chron hämatogene Osteomyelitis, mehrere Lok
M86.12	Sonstige akute Osteomyelitis Oberarm	M86.51	Sonst chron hämatogene Osteomyelitis Schulterregion
M86.13	Sonstige akute Osteomyelitis Unterarm	M86.52	Sonst chron hämatogene Osteomyelitis Oberarm

M86.53	Sonst chron hämatogene Osteomyelitis Unterarm	M86.96	Osteomyelitis, nnbez, Unterschenkel
M86.54	Sonst chron hämatogene Osteomyelitis Hand	M86.97	Osteomyelitis, nnbez, Knöchel/Fuß
M86.55	Sonst chron hämatogene Osteomyelitis Becken/OS	M86.98	Osteomyelitis, nnbez, sonstige Lokalisation
M86.56	Sonst chron hämatogene Osteomyelitis Unterschenkel	M86.99	Osteomyelitis, nnbez, nnbez Lokalisationen
M86.57	Sonst chron hämatogene Osteomyelitis Knöchel/Fuß	T82.7	Infekt/entzündl Rkt d so Gerät/Impl/Transpl in Herz Gefäß
M86.58	Sonst chron hämatogene Osteomyelitis, sonst Lok	U80.0	Staph aur m Res gg Oxac/GlykP-AB/Chinol/StrGr/Oxazol
M86.59	Sonst chron hämatogene Osteomyelitis, nnbez Lok	U80.1	Strept pneu m Res gg Peniz/Oxac/MakLid-AB/Oxazol/StrGr
M86.60	Sonstige chron Osteomyelitis, mehrere Lok	U80.2	Ent faecal m Res gg GlykP-AB, Oxazol, m H-L-AmGI-R
M86.61	Sonstige chron Osteomyelitis Schulterregion	U80.3	Ent faecium m Res gg GlykP-AB/OxZ/StrGr, m H-L-AmGI-R
M86.62	Sonstige chron Osteomyelitis Oberarm	U80.4	Esch/Klebs/Prot m Res Chinol/CbP/Amik/ßLakAB [ESBLRes]
M86.63	Sonstige chron Osteomyelitis Unterarm	U80.5	Enterob, Citrob u Serrat m Res gg Carbap, Chinol u Amik
M86.64	Sonstige chron Osteomyelitis Hand	U80.6	Ps aer u and NFerm m Res gg CbP/Chinol/Amik/Ceft/Pip/Taz
M86.65	Sonstige chron Osteomyelitis Becken/Oberschenkel	U80.7	Burkh u Stenotr m Res gg Chinol/Amik/Ceftaz/Pip/Taz/Cotr
M86.66	Sonstige chron Osteomyelitis Unterschenkel	U81	Bakter m Multiresist gg Antibiot
M86.67	Sonstige chron Osteomyelitis Knöchel/Fuß	U82.0	Mycobact tubercul m Resist gg ein/mehr Erstrangmed
M86.68	Sonstige chron Osteomyelitis, sonst Lok	U82.1	Multi-Drug Resistant Tuberculosis [MDR-TB]
M86.69	Sonstige chron Osteomyelitis, nnbez Lok	U82.2	Atyp Mykobakt/Nocardia m Res gg ein/mehr Erstrangmed
M86.80	Sonstige Osteomyelitis, mehrere Lokalisationen	U83	Candida m Res gg Fluconaz od Voriconaz
M86.81	Sonstige Osteomyelitis Schulterregion	U84	Herpesviren m Res gg Virustat
M86.82	Sonstige Osteomyelitis Oberarm	U85	HI-Virus m Res gg Virustat od Proteinaseinhibit
M86.83	Sonstige Osteomyelitis Unterarm	Z94.0	Zustand nach Nierentransplantation
M86.84	Sonstige Osteomyelitis Hand	Z94.1	Zustand nach Herztransplantation
M86.85	Sonstige Osteomyelitis Beckenregion/Oberschenkel	Z94.2	Zustand nach Lungentransplantation
M86.86	Sonstige Osteomyelitis Unterschenkel	Z94.3	Zustand nach Herz-Lungen-Transplantation
M86.87	Sonstige Osteomyelitis Knöchel/Fuß	Z94.4	Zustand nach Lebertransplantation
M86.88	Sonstige Osteomyelitis, sonstige Lokalisation	Z94.5	Zustand nach Hauttransplantation
M86.89	Sonstige Osteomyelitis, nnbez Lokalisationen	Z94.6	Zustand nach Knochenstransplantation
M86.90	Osteomyelitis, nnbez, mehrere Lokalisationen	Z94.7	Zustand nach Keratoplastik
M86.91	Osteomyelitis, nnbez, Schulterregion	Z94.8	Z n hämatopoet StammzTx oh ggw ImmSupp
M86.92	Osteomyelitis, nnbez, Oberarm	Z94.81	Z n hämatopoet StammzTx m ggw ImmSupp
M86.93	Osteomyelitis, nnbez, Unterarm	Z94.88	Z n sonst Organ-/GewebeTx
M86.94	Osteomyelitis, nnbez, Hand	Z94.9	Zustand nach Organ- od Gewebetransplantation, nnbez
M86.95	Osteomyelitis, nnbez, Beckenregion/Oberschenkel		

ADRG F62**Herzinsuffizienz und Schock**

Hauptdiagnose in Tabelle F62-1

DRG F62A**Herzinsuffizienz und Schock mit äusserst schweren CC, mit Dialyse oder Reanimation oder komplizierender Diagnose**

PCCL > 3 und (Dialyse oder Prozedur in Tabelle F62-3 oder mindestens eine Diagnose in Tabelle F62-2)

DRG F62B**Herzinsuffizienz und Schock mit äusserst schweren CC, ohne Dialyse, ohne Reanimation, ohne komplizierende Diagnose**

PCCL > 3

DRG F62C**Herzinsuffizienz und Schock ohne äusserst schwere CC****Hauptdiagnose F62-1**

I11.00	Hypertens HerzKH m (kongest) Herzinsuff, oA hypert Kris	I50.11	Linksherzinsuff, oh Beschw
I11.01	Hypert HerzKH m (kongest) HeInsuff, m Ang hypert Kris	I50.12	Linksherzinsuff, m Beschw b stärk Belast
I13.00	Hypertens He-/NierKH m (kgst) Herzinsuff, oA hypert Kris	I50.13	Linksherzinsuff, m Beschw b leichter Belast
I13.01	Hypert He-/NierKH m (kgst) Herzinsuff, m Ang hypert Kris	I50.14	Linksherzinsuff, m Beschw i Ruhe
I13.20	Hypert He-/NierKH m (kgst) He-/NierInsuff, oA hypertens Kris	I50.19	Linksherzinsuff, nnbez
I13.21	Hypert He-/NierKH m (kgst) HeInsuff u NI, m Ang hypert Kris	I50.9	Herzinsuffizienz, nnbez
I50.00	Prim Rechtsherzinsuff	J81	Lungenödem
I50.01	Sek Rechtsherzinsuff	R57.0	Kardiogener Schock

Diagnose F62-2

A01.0	Typhus abdominalis	A02.1	Salmonellensepsis
A01.1	Paratyphus A	A19.0	Akute Miliartuberkulose einer einzel nbez Lokalisation
A01.2	Paratyphus B	A19.1	Akute Miliartuberkulose mehrerer Lokalisationen
A01.3	Paratyphus C	A19.2	Akute Miliartuberkulose, nnbez

A19.8	Sonstige Miliartuberkulose	M02.97	Reaktive Arthritis, nnbez, Knöchel/Fuß
A19.9	Miliartuberkulose, nnbez	M02.98	Reaktive Arthritis, nnbez, sonstige Lokalisation
A20.7	Pestsepsis	M02.99	Reaktive Arthritis, nnbez, nnbez Lokalisationen
A21.7	Generalisierte Tularämie	M03.00	Arthritis nach MeningokInf, mehrere Lok
A22.7	Milzbrandsepsis	M03.01	Arthritis nach MeningokInf Schulterregion
A24.0	Rotz	M03.02	Arthritis nach MeningokInf Oberarm
A24.1	Akute oder fulminante Melioidose	M03.03	Arthritis nach MeningokInf Unterarm
A26.7	Erysipelothrix-Sepsis	M03.04	Arthritis nach MeningokInf Hand
A27.0	Leptospirosis icterohaemorrhagica [Weil-Krankheit]	M03.05	Arthritis nach MeningokInf Becken/Oberschenkel
A32.7	Listeriensepsis	M03.06	Arthritis nach MeningokInf Unterschenkel
A39.1	Waterhouse-Friderichsen-Syndrom	M03.07	Arthritis nach MeningokInf Knöchel/Fuß
A39.2	Akute Meningokokkensepsis	M03.08	Arthritis nach MeningokInf, sonst Lok
A39.3	Chronische Meningokokkensepsis	M03.09	Arthritis nach Meningokokkeninfektion, nnbez Lok
A39.4	Meningokokkensepsis, nnbez	M06.90	Chronische Polyarthritis, nnbez, mehrere Lok
A39.8	Sonstige Meningokokkeninfektionen	M06.91	Chronische Polyarthritis, nnbez, Schulterregion
A39.9	Meningokokkeninfektion, nnbez	M06.92	Chronische Polyarthritis, nnbez, Oberarm
A40.0	Sepsis durch Streptokokken, Gruppe A	M06.93	Chronische Polyarthritis, nnbez, Unterarm
A40.1	Sepsis durch Streptokokken, Gruppe B	M06.94	Chronische Polyarthritis, nnbez, Hand
A40.2	Sepsis durch Streptokokken, Gruppe D	M06.95	Chronische Polyarthritis, nnbez, Beckenregion/OS
A40.3	Sepsis durch Streptococcus pneumoniae	M06.96	Chronische Polyarthritis, nnbez, Unterschenkel
A40.8	Sonst Sepsis durch Streptokokken	M06.97	Chronische Polyarthritis, nnbez, Knöchel/Fuß
A40.9	Sepsis durch Streptokokken, nicht näher bezeichnet	M06.98	Chronische Polyarthritis, nnbez, sonst Lok
A41.0	Sepsis durch Staphylococcus aureus	M06.99	Chronische Polyarthritis, nnbez Lok
A41.1	Sepsis durch sonstige näher bezeichnete Staphylokokken	M07.30	Sonstige psoriatische Arthritiden, mehrere Lok
A41.2	Sepsis durch nnbez Staphylokokken	M07.31	Sonstige psoriatische Arthritiden Schulterregion
A41.3	Sepsis durch Haemophilus influenzae	M07.32	Sonstige psoriatische Arthritiden Oberarm
A41.4	Sepsis durch Anaerobier	M07.33	Sonstige psoriatische Arthritiden Unterarm
A41.51	Sepsis durch Escherichia coli [E coli]	M07.34	Sonstige psoriatische Arthritiden Hand
A41.52	Sepsis durch Pseudomonas	M07.35	Sonstige psoriatische Arthritiden Beckenreg/OS
A41.58	Sepsis durch sonstige gramnegative Erreger	M07.36	Sonstige psoriatische Arthritiden Unterschenkel
A41.8	Sonstige nbez Sepsis	M07.37	Sonstige psoriatische Arthritiden Knöchel/Fuß
A41.9	Sepsis, nnbez	M07.38	Sonstige psoriatische Arthritiden, sonst Lok
A42.7	Aktinomykotische Sepsis	M07.39	Sonstige psoriatische Arthritiden, nnbez Lok
A44.0	Systemische Bartonellose	M30.0	Panarteriitis nodosa
A48.0	Gasbrand [Gasödem]	M30.1	Panarteriitis m Lungenbeteiligung
A48.3	Syndrom des toxischen Schocks	M30.3	Mukokutanes Lymphknotensynd [Kawasaki-KH]
A78	Q-Fieber	M31.3	Wegener-Granulomatose
B00.7	Disseminierte Herpesvirus-KH	M31.4	Aortenbogen-Syndrom [Takayasu-Syndrom]
B37.7	Candida-Sepsis	M32.0	AM-induz systemischer Lupus erythematodes
B38.7	Disseminierte Kokzidioidomykose	M32.1	Syst Lupus erythematodes m Bet Org/Organsyst
B39.3	Disseminierte Histoplasmose durch Histoplasma capsulatum	M32.8	Sonst Formen syst Lupus erythematodes
B41.7	Disseminierte Parakokzidioidomykose	M32.9	Systemischer Lupus erythematodes, nnbez
B42.7	Disseminierte Sporotrichose	M33.2	Polymyositis
B44.7	Disseminierte Aspergillose	M34.0	Progressive systemische Sklerose
B45.7	Disseminierte Kryptokokkose	M35.0	Sicca-Syndrom [Sjögren-Syndrom]
B46.4	Disseminierte Mukormykose	M35.1	Sonstige Overlap-Syndrome
B50.8	Sonst schwere Formen od Komplikation der Malaria tropica	M35.2	Behçet-KH
B51.0	Malaria tertiana mit Milzruptur	M45.00	Spondylitis ankylosans, mehrere Lok WS
B52.8	Malaria quartana mit sonstigen Komplikationen	M45.01	Spondylitis ankylosans, Okzipito-Atlanto-Axialbereich
B55.0	Viszerale Leishmaniose	M45.02	Spondylitis ankylosans, Zervikalbereich
I46.0	Herzstillstand m erfolgreicher Wiederbelebung	M45.03	Spondylitis ankylosans, Zervikothorakalbereich
I47.2	Ventrikuläre Tachykardie	M45.04	Spondylitis ankylosans, Thorakalbereich
I49.0	Kammerflattern u Kammerflimmern	M45.05	Spondylitis ankylosans, Thorakolumbalbereich
M02.30	Reiter-Krankheit, mehrere Lokalisationen	M45.06	Spondylitis ankylosans, Lumbalbereich
M02.31	Reiter-Krankheit Schulterregion	M45.07	Spondylitis ankylosans, Lumbosakralbereich
M02.32	Reiter-Krankheit Oberarm	M45.08	Spondylitis ankylosans, Sakral-/Sakrokokzygealbereich
M02.33	Reiter-Krankheit Unterarm	M45.09	Spondylitis ankylosans, nnbez Lokalisation
M02.34	Reiter-Krankheit Hand	N17.0	Akutes Nierenversagen m Tubulusnekrose
M02.35	Reiter-Krankheit Beckenregion/Oberschenkel	N17.1	Akutes Nierenversagen m akuter Rindennekrose
M02.36	Reiter-Krankheit Unterschenkel	N17.2	Akutes Nierenversagen m Marknekrose
M02.37	Reiter-Krankheit Knöchel/Fuß	N17.8	Sonstiges akutes Nierenversagen
M02.38	Reiter-Krankheit, sonstige Lokalisation	N17.9	Akutes Nierenversagen, nnbez
M02.39	Reiter-Krankheit, nnbez Lokalisationen	P35.2	Angeborene Infektion d Herpesviren [Herpes simplex]
M02.90	Reaktive Arthritis, nnbez, mehrere Lok	P37.2	Neugeborenenlisteriose (disseminiert)
M02.91	Reaktive Arthritis, nnbez, Schulterregion	R57.1	Hypovolämischer Schock
M02.92	Reaktive Arthritis, nnbez, Oberarm	R57.2	Septischer Schock
M02.93	Reaktive Arthritis, nnbez, Unterarm	R57.8	Sonstige Formen Schock
M02.94	Reaktive Arthritis, nnbez, Hand	R65.0	Syst inflam Response-Synd [SIRS] infek o Organkomp
M02.95	Reaktive Arthritis, nnbez, Beckenreg/Oberschenkel	R65.1	Syst inflam Response-Synd [SIRS] infek m Organkomp
M02.96	Reaktive Arthritis, nnbez, Unterschenkel	R65.2	Syst inflam Response-Synd [SIRS] ni-infekt o Organkomp

R65.3	Syst inflam Response-Synd [SIRS] ni-infekt m Organkomp	Z01.80	Abklärung Disposition für maligne Herzrhythmusstörungen
R65.9	System inflamm Response-Synd [SIRS], nnbez		

Prozedur F62-3

99.60†↔	Kardiopulmonale Reanimation, n.n.bez.	99.65†↔	Akt Bhd e Adptionsstörng b Neug (sg. Primär Reanmtion)
99.63†↔	Äussere Herzmassage		

ADRG F63**Venenthrombose**

Hauptdiagnose in Tabelle F63-1

DRG F63A**Venenthrombose mit äusserst schweren oder schweren CC**

PCCL > 2

DRG F63B**Venenthrombose ohne äusserst schwere oder schwere CC****Hauptdiagnose F63-1**

180.0	Thrombose Phlebitis Thrombophleb oberfl Gefäß unt Extr	180.9	Thrombose Phlebitis Thrombophlebitis nnbez Lok
180.1	Thrombose Phlebitis Thrombophleb V femoralis	182.2	Embolie u Thrombose V cava
180.2	Thrombose Phlebitis Thrombophleb so tiefer Gef unt Extr	182.8	Embolie u Thrombose sonstiger nbez Venen
180.3	Thrombose Phlebitis Thrombophleb unt Extr, nnbez	182.9	Embolie u Thrombose nnbez Vene
180.8	Thrombose Phlebitis Thrombophleb sonst Lok		

ADRG F64**Hautulkus bei Kreislauferkrankungen**

Hauptdiagnose in Tabelle F64-1

DRG F64Z**Hautulkus bei Kreislauferkrankungen****Hauptdiagnose F64-1**

I83.0	Varizen untere Extremitäten mit Ulzerat	I83.2	Varizen unt Extremitäten m Ulzerat u Entzündung
-------	---	-------	---

ADRG F65**Periphere Gefässkrankheiten mit komplexer Diagnose und äusserst schweren CC**

Hauptdiagnose in Tabelle F65-1 und PCCL > 3

DRG F65Z**Periphere Gefässkrankheiten mit komplexer Diagnose und äusserst schweren CC****Hauptdiagnose F65-1**

E10.50	Prim insabh DM [T-1-Diab] m periph vask Kompl, n entgl b	I71.3	Aneurysma Aorta abdominalis, rupturiert
E10.51	Prim insabh DM [T-1-Diab] m periph vask Kompl, entgl bez	I71.6	Aortenaneurysma, thorakoabdominal, oh Ang einer Ruptur
E11.50	N prim insabh DM [T-2-Diab] m periph vask Kompl, n entgl bez	I73.1	Thrombangiitis obliterans [Endangiitis v-Winiwarter-Buerger]
E11.51	N prim insabh DM [T-2-Diab] m periph vask Kompl, entgl b	I73.8	Sonstige nbez periphere GefäßKH
E12.50	DM iVm Fehl-/Mangelernähr m periph vask Kompl, n entgl b	I73.9	Periphere GefäßKH, nnbez
E12.51	DM iVm Fehl-/Mangelernähr m periph vask Kompl, entgl bez	I74.2	Embolie u Thrombose Arterien ob Extremitäten
E13.50	So nbez Diab mell m periph vask Kompl, n entgl bez	I74.3	Embolie u Thrombose Arterien unt Extremitäten
E13.51	So nbez Diab mell m periph vask Kompl, entgl bez	I74.9	Embolie u Thrombose nnbez Arterie
E14.50	Nnbez Diab mell m periph vask Kompl, n entgl bez	I77.5	Arteriennekrose
E14.51	Nnbez Diab mell m periph vask Kompl, entgl bez	I77.8	Sonstige nbez KH Arterien u Arteriolen
I70.23	Atheroskl ExtremitätArt: Becken-Bein-Typ, mit Ulzeration	I83.1	Varizen untere Extremitäten m Entzündung
I70.24	Atheroskl ExtremitätArt: Becken-Bein-Typ, mit Gangrän	I86.0	Sublinguale Varizen
I71.01	Dissektion Aorta thoracica, ohne Angabe einer Ruptur	I86.4	Magenvarizen
I71.03	Dissektion Aorta, thorakoabdominal, oh Angabe einer Ruptur	I86.8	Varizen sonstiger nbez Lok
I71.05	Dissektion Aorta thoracica, rupturiert	I87.1	Venenkompression
I71.07	Dissektion Aorta, thorakoabdominal, rupturiert	R02	Gangrän, aonkl
I71.2	Aneurysma Aorta thoracica, oh Angabe einer Ruptur		

ADRG F66 Koronararteriosklerose ohne äusserst schwere CC

Hauptdiagnose in Tabelle F66-1

DRG F66Z Koronararteriosklerose ohne äusserst schwere CC**Diagnose F66-1**

I20.8	Sonstige Formen Angina pectoris	I25.6	Stumme Myokardischämie
I20.9	Angina pectoris, nnbez	I25.8	Sonst Formen chron ischämischen HerzkH
I25.0	Atheroskler Herz-Kreislauf-KH, so beschrieben	I25.9	Chronische ischämische HerzkH, nnbez
I25.10	Atheroskl HerzkH, oh hämodyn wirks Sten	I51.6	Herz-Kreislauf-KH, nnbez
I25.11	Atheroskl HerzkH, 1-Gefässerkrank	I51.7	Kardiomegalie
I25.12	Atheroskl HerzkH, 2-Gefässerkrank	I51.8	Sonstige ungenau bez HerzkH
I25.13	Atheroskl HerzkH, 3-Gefässerkrank	I51.9	HerzkH, nnbez
I25.14	Atheroskl HerzkH, Sten li Hauptstamm	I87.8	Sonstige nbez Venenkrankheiten
I25.15	Atheroskl HerzkH, m stenosis Bypass-Gef	I87.9	Venenkrankheit, nnbez
I25.16	Atherosklerotische HerzkH: Mit stenosierten Stents	I99	Sonstige und nnbez KH des Kreislaufsystems
I25.19	Atheroskl HerzkH, nnbez	R93.1	Abnorm Befund bildgeb Diagnostik Herz/Koronarkreislauf
I25.5	Ischämische Kardiomyopathie		

ADRG F67 Hypertonie oder schwere Arrhythmie und Herzstillstand ohne äusserst schwere CC

Hauptdiagnose in Tabelle F67-1

DRG F67A Hypertonie mit äusserst schweren CC

Hauptdiagnose in Tabelle F67-2 und PCCL > 3

DRG F67B Hypertonie mit schweren CC oder schwere Arrhythmie und Herzstillstand ohne äusserst schwere CC

Hauptdiagnose in Tabelle F67-2 und PCCL > 2 oder Hauptdiagnose in Tabelle F67-3

DRG F67C Hypertonie ohne äusserst schwere oder schwere CC, ohne schwere Arrhythmie oder Herzstillstand**Diagnose F67-1**

I10.00	Benigne essentielle Hypertonie: Oh Ang hypertensive Krise	I15.81	Sonst sek Hypert, m Ang hypert Kris
I10.01	Benigne essentielle Hypertonie: M Ang hypertensive Krise	I15.90	Sek Hypert, nnbez, oA hypertens Kris
I10.10	Maligne essentielle Hypertonie: Oh Ang hypertensive Krise	I15.91	Sek Hypert, nnbez, m Ang hypert Kris
I10.11	Maligne essentielle Hypertonie: M Ang hypertensive Krise	I44.1	Atrioventrikulärer Block 2. Grades
I10.90	Essentielle Hypertonie, nnbez: Oh Ang hypertensive Krise	I44.2	Atrioventrikulärer Block 3. Grades
I10.91	Essentielle Hypertonie, nnbez: M Angabe hypertensive Krise	I44.3	So u nnbez atrioventrikulärer Block
I11.90	Hypertens HerzkH oh (kongest) Herzinsuff, oA hypert Kris	I45.3	Trifaszikulärer Block
I11.91	Hypert HerzkH oh (kongest) Helnsuff, m Ang hypert Kris	I45.5	Sonstiger nbez Herzblock
I13.90	Hypertens Herz- u NierenKH, nnbez, oA hypertens Kris	I46.0	Herzstillstand m erfolgreicher Wiederbelebung
I13.91	Hypert Herz-/NierenKH, nnbez, m Ang hypert Kris	I46.1	Plötzlicher Herztod, so beschrieben
I15.00	Renovask Hypert, oA hypertens Kris	I46.9	Herzstillstand, nnbez
I15.01	Renovask Hypert, m Ang hypert Kris	I47.2	Ventrikuläre Tachykardie
I15.10	Hypert aFv sonst NierenKH, oA hypertens Kris	I47.9	Paroxysmale Tachykardie, nnbez
I15.11	Hypert Folge v sonst NierenKH, m Ang hypert Kris	I49.0	Kammerflattern u Kammerflimmern
I15.20	Hypert aFv endokr KH, oA hypertens Kris	I67.4	Hypertensive Enzephalopathie
I15.21	Hypert Folge v endokr KH, m Ang hypert Kris	Z01.80	Abklärung Disposition für maligne Herzrhythmusstörungen
I15.80	Sonst sek Hypert, oA hypertens Krise		

Hauptdiagnose F67-2

I10.00	Benigne essentielle Hypertonie: Oh Ang hypertensive Krise	I11.91	Hypert HerzkH oh (kongest) Helnsuff, m Ang hypert Kris
I10.01	Benigne essentielle Hypertonie: M Ang hypertensive Krise	I13.90	Hypertens Herz- u NierenKH, nnbez, oA hypertens Kris
I10.10	Maligne essentielle Hypertonie: Oh Ang hypertensive Krise	I13.91	Hypert Herz-/NierenKH, nnbez, m Ang hypert Kris
I10.11	Maligne essentielle Hypertonie: M Ang hypertensive Krise	I15.00	Renovask Hypert, oA hypertens Kris
I10.90	Essentielle Hypertonie, nnbez: Oh Ang hypertensive Krise	I15.01	Renovask Hypert, m Ang hypert Kris
I10.91	Essentielle Hypertonie, nnbez: M Angabe hypertensive Krise	I15.10	Hypert aFv sonst NierenKH, oA hypertens Kris
I11.90	Hypertens HerzkH oh (kongest) Herzinsuff, oA hypert Kris	I15.11	Hypert Folge v sonst NierenKH, m Ang hypert Kris

I15.20	Hypert aFv endokr KH, oA hypertens Kris	I15.90	Sek Hypert, nnbez, oA hypertens Kris
I15.21	Hypert Folge v endokr KH, m Ang hypert Kris	I15.91	Sek Hypert, nnbez, m Ang hypert Kris
I15.80	Sonst sek Hypert, oA hypertensi Krise	I67.4	Hypertensive Enzephalopathie
I15.81	Sonst sek Hypert, m Ang hypert Kris		

Hauptdiagnose F67-3

I44.1	Atrioventrikulärer Block 2. Grades	I46.1	Plötzlicher Herztod, so beschrieben
I44.2	Atrioventrikulärer Block 3. Grades	I46.9	Herzstillstand, nnbez
I44.3	So u nnbez atrioventrikulärer Block	I47.2	Ventrikuläre Tachykardie
I45.3	Trifaszikulärer Block	I47.9	Paroxysmale Tachykardie, nnbez
I45.5	Sonstiger nbez Herzblock	I49.0	Kammerflattern u Kammerflimmern
I46.0	Herzstillstand m erfolgreicher Wiederbelebung	Z01.80	Abklärung Disposition für maligne Herzrhythmusstörungen

ADRG F68 Angeborene Herzkrankheit

Hauptdiagnose in Tabelle F68-1

DRG F68Z Angeborene Herzkrankheit**Hauptdiagnose F68-1**

Q20.0	Truncus arteriosus communis	Q23.4	Hypoplastisches Linksherzsyndrom
Q20.1	Re Doppelausstromventrikel [Double outlet right ventricle]	Q23.8	Sonst angeborene Fehlbildung Aorten- u Mitralklappe
Q20.2	Linker Doppelausstromventrikel [Double outlet left ventricle]	Q23.9	Angeborene Fehlbildung Aorten- u Mitralklappe, nnbez
Q20.3	Diskordante ventrikuloarterielle Verbindung	Q24.0	Dextrokardie
Q20.4	Doppeleinstromventrikel [Double inlet ventricle]	Q24.1	Lävokardie
Q20.5	Diskordante atrioventrikuläre Verbindung	Q24.2	Cor triatriatum
Q20.6	Vorhofisomerismus	Q24.3	Infundibuläre Pulmonalstenose
Q20.8	Sonst angeb Fehlbildung Herzhöhlen u verbind Strukturen	Q24.4	Angeborene subvalvuläre Aortenstenose
Q20.9	Angeb Fehlbildung Herzhöhlen u verbind Strukturen, nnbez	Q24.5	Fehlbildung Koronargefäße
Q21.0	Ventrikelseptumdefekt	Q24.6	Angeborener Herzblock
Q21.1	Vorhofseptumdefekt	Q24.8	Sonst nbez angeborene Fehlbildungen Herz
Q21.2	Defekt Vorhof- u Kammerseptum	Q24.9	Angeborene Fehlbildung Herz, nnbez
Q21.3	Fallot-Tetralogie	Q25.0	Offener Ductus arteriosus
Q21.4	Aortopulmonaler Septumdefekt	Q25.1	Koarkation Aorta
Q21.80	Fallot-Pentalogie	Q25.2	Atresie Aorta
Q21.88	Sonst angeborene Fehlbildung der Herzsepten	Q25.3	Stenose Aorta (angeboren)
Q21.9	Angeborene Fehlbildung Herzseptum, nnbez	Q25.4	Sonstige angeborene Fehlbildungen Aorta
Q22.0	Pulmonalklappenatresie	Q25.5	Atresie A pulmonalis
Q22.1	Angeborene Pulmonalklappenstenose	Q25.6	Stenose A pulmonalis (angeboren)
Q22.2	Angeborene Pulmonalklappeninsuffizienz	Q25.7	Sonst angeborene Fehlbildung A pulmonalis
Q22.3	Sonst angeborene Fehlbildung Pulmonalklappe	Q26.0	Angeborene Stenose V cava
Q22.4	Angeborene Trikuspidalklappenstenose	Q26.1	Persistenz linken V cava superior
Q22.5	Ebstein-Anomalie	Q26.2	Totale Fehleinmündung Lungenvenen
Q22.6	Hypoplastisches Rechtsherzsyndrom	Q26.3	Partielle Fehleinmündung Lungenvenen
Q22.8	Sonst angeborene Fehlbildung Trikuspidalklappe	Q26.4	Fehleinmündung Lungenvenen, nnbez
Q22.9	Angeborene Fehlbildung Trikuspidalklappe, nnbez	Q26.5	Fehleinmündung Pfortader
Q23.0	Angeborene Aortenklappenstenose	Q26.6	Fistel zw V portae u A hepatica (angeboren)
Q23.1	Angeborene Aortenklappeninsuffizienz	Q26.8	Sonst angeborene Fehlbildung große Venen
Q23.2	Angeborene Mitralklappenstenose	Q26.9	Angeborene Fehlbildung große Vene, nnbez
Q23.3	Angeborene Mitralklappeninsuffizienz		

ADRG F69 Herzklappenerkrankungen mit äusserst schweren oder schweren CC

Hauptdiagnose in Tabelle F69-1 und PCCL > 2

DRG F69Z Herzklappenerkrankungen mit äusserst schweren oder schweren CC**Hauptdiagnose F69-1**

I05.0	Mitralklappenstenose	I05.8	Sonstige MitralklappenKH
I05.1	Rheumatische Mitralklappeninsuffizienz	I05.9	MitralklappenKH, nnbez
I05.2	Mitralklappenstenose m Insuffizienz	I06.0	Rheumatische Aortenklappenstenose

I06.1	Rheumatische Aortenklappeninsuffizienz	I34.88	Sonst nichtrheum MitralklappenKH
I06.2	Rheum Aortenklappenstenose m Insuffizienz	I34.9	Nicht rheumatische MitralklappenKH, nnbez
I06.8	Sonstige rheumatische AortenklappenKH	I35.0	Aortenklappenstenose
I06.9	Rheumatische AortenklappenKH, nnbez	I35.1	Aortenklappeninsuffizienz
I07.0	Trikuspidalklappenstenose	I35.2	Aortenklappenstenose m Insuffizienz
I07.1	Trikuspidalklappeninsuffizienz	I35.8	Sonstige AortenklappenKH
I07.2	Trikuspidalklappenstenose m Insuffizienz	I35.9	AortenklappenKH, nnbez
I07.8	Sonstige Trikuspidalklappenkrankheiten	I36.0	Nicht rheumatische Trikuspidalklappenstenose
I07.9	Trikuspidalklappenkrankheit, nnbez	I36.1	Nicht rheum Trikuspidalklappeninsuffizienz
I08.0	KH Mitralklappen- u Aortenklappe, kombiniert	I36.2	Nicht rheum Trikuspidalklappenstenose m Insuff
I08.1	KH Mitralklappen- u Trikuspidalklappen, kombiniert	I36.8	Sonstige nicht rheumat TrikuspidalklappenKH
I08.2	KH Aorten- u Trikuspidalklappen, kombiniert	I36.9	Nicht rheumatische TrikuspidalklappenKH, nnbez
I08.3	KH Mitralklappen-, Aorten- u Trikuspidalklappen, komb	I37.0	Pulmonalklappenstenose
I08.8	Sonstige KH mehrere Herzklappen	I37.1	Pulmonalklappeninsuffizienz
I08.9	KH mehrere Herzklappen, nnbez	I37.2	Pulmonalklappenstenose m Insuffizienz
I09.1	Rheumatische KH Endokard, Herzklappe nnbez	I37.8	Sonstige PulmonalklappenKH
I23.4	Ruptur Chordae tendineae als ak Komplik ak MI	I37.9	PulmonalklappenKH, nnbez
I23.5	Papillarmuskelruptur als ak Komplik nach ak MI	I51.1	Ruptur Chordae tendineae, aonkl
I34.0	Mitralklappeninsuffizienz	I51.2	Papillarmuskelruptur, aonkl
I34.1	Mitralklappenprolaps	R01.0	Benigne u akzidentelle Herzgeräusche
I34.2	Nicht rheumatische Mitralklappenstenose	R01.1	Herzgeräusch, nnbez
I34.80	Nicht rheum MitrklapSten m MitrklapInsuff	T82.0	Mechanische Komplik d Herzklappenprothese

ADRG F71

Nicht schwere kardiale Arrhythmie und Erregungsleitungsstörungen mit äusserst schweren oder schweren CC oder Koronararteriosklerose und instabile Angina pectoris, mit äusserst schweren CC

Hauptdiagnose in Tabelle F71-1 und PCCL > 2 oder Hauptdiagnose in Tabelle F71-2 und PCCL > 3

DRG F71A

Nicht schwere kardiale Arrhythmie und Erregungsleitungsstörungen, Koronararteriosklerose und instabile Angina pectoris, mit äusserst schweren CC

PCCL > 3

DRG F71B

Nicht schwere kardiale Arrhythmie und Erregungsleitungsstörungen mit schweren CC

Hauptdiagnose F71-1

G90.00	Karotissinus-Syndrom (Synkope)	I48.09	VH-Flattern, nnbez
I44.0	Atrioventrikulärer Block 1. Grades	I48.10	VH-Flimmern, paroxys
I44.4	Linksanteriorer Faszikelblock	I48.11	VH-Flimmern, chron
I44.5	Linksposteriorer Faszikelblock	I48.19	VH-Flimmern
I44.6	So u nnbez Faszikelblock	I49.1	Vorhofextrasystolie
I44.7	Linksschenkelblock, nnbez	I49.2	AV-junktionale Extrasystolie
I45.0	Rechtsfaszikulärer Block	I49.3	Ventrikuläre Extrasystolie
I45.1	So u nnbez Rechtsschenkelblock	I49.4	So u nnbez Extrasystolie
I45.2	Bifaszikulärer Block	I49.5	Sick-Sinus-Syndrom
I45.4	Unspezifischer intraventrikulärer Block	I49.8	Sonstige nbez kardiale Arrhythmien
I45.6	Präexzitations-Syndrom	I49.9	Kardiale Arrhythmie, nnbez
I45.8	Sonstige nbez kardiale Erregungsleitungsstörungen	R00.0	Tachykardie, nnbez
I45.9	Kardiale Erregungsleitungsstörung, nnbez	R00.1	Bradykardie, nnbez
I47.0	Ventrikuläre Arrhythmie d Re-entry	R00.2	Palpitationen
I47.1	Supraventrikuläre Tachykardie	T82.1	Mechanische Komplik d kardiales elektronisches Gerät
I48.00	VH-Flattern, paroxys	Z45.0	Anpassung u Handhab implan HSM/implant Kardiodef
I48.01	VH-Flattern, chron		

Diagnose F71-2

I20.0	Instabile Angina pectoris	I25.11	Atheroskl HerzKH, 1-Gefäßserkrank
I20.1	Ang pect m nachgewiesenem Koronarspasmus	I25.12	Atheroskl HerzKH, 2-Gefäßserkrank
I20.8	Sonstige Formen Angina pectoris	I25.13	Atheroskl HerzKH, 3-Gefäßserkrank
I20.9	Angina pectoris, nnbez	I25.14	Atheroskl HerzKH, Sten li Hauptstamm
I24.0	Koronarthrom oh nachfolgenden Myokardinf	I25.15	Atheroskl HerzKH, m stenos Bypass-Gef
I24.8	Sonst Formen der akuten ischämischen HerzKH	I25.16	Atherosklerotische HerzKH: Mit stenosierten Stents
I24.9	Akute ischämische KH, nnbez	I25.19	Atheroskl HerzKH, nnbez
I25.0	Atheroskler Herz-Kreislauf-KH, so beschrieben	I25.5	Ischämische Kardiomyopathie
I25.10	Atheroskl HerzKH, oh hämodyn wirks Sten	I25.6	Stumme Myokardischämie

I25.8	Sonst Formen chron ischämischen HerzKH	I51.9	HerzKH, nnbez
I25.9	Chronische ischämische HerzKH, nnbez	I87.8	Sonstige nbez Venenkrankheiten
I51.6	Herz-Kreislauf-KH, nnbez	I87.9	Venenkrankheit, nnbez
I51.7	Kardiomegalie	I99	Sonstige und nnbez KH des Kreislaufsystems
I51.8	Sonstige ungenau bez HerzKH	R93.1	Abnorm Befund bildgeb Diagnostik Herz/Koronarkreislauf

ADRG F72**Instabile Angina pectoris ohne äusserst schwere CC oder nicht schwere kardiale Arrhythmie und Erregungsleitungsstörungen ohne äusserst schwere oder schwere CC**

Hauptdiagnose in Tabelle F72-1

DRG F72A**Instabile Angina pectoris mit schweren CC oder komplizierender Diagnose**

PCCL > 2 oder Diagnose in Tabelle F72-2

DRG F72B**Instabile Angina pectoris oder nicht schwere kardiale Arrhythmie und Erregungsleitungsstörungen, ohne schwere CC, ohne komplizierende Diagnose****Diagnose F72-1**

G90.00	Karotissinus-Syndrom (Synkope)	I47.1	Supraventrikuläre Tachykardie
I20.0	Instabile Angina pectoris	I48.00	VH-Flattern, paroxys
I20.1	Ang pect m nachgewiesenem Koronarspasmus	I48.01	VH-Flattern, chron
I24.0	Koronarthrom oh nachfolgenden Myokardinf	I48.09	VH-Flattern, nnbez
I24.8	Sonst Formen der akuten ischämischen HerzKH	I48.10	VH-Flimmern, paroxys
I24.9	Akute ischämische KH, nnbez	I48.11	VH-Flimmern, chron
I44.0	Atrioventrikulärer Block 1. Grades	I48.19	VH-Flimmern
I44.4	Linksanteriorer Faszikelblock	I49.1	Vorhofextrasystolie
I44.5	Linksposteriorer Faszikelblock	I49.2	AV-junktionale Extrasystolie
I44.6	So u nnbez Faszikelblock	I49.3	Ventrikuläre Extrasystolie
I44.7	Linksschenkelblock, nnbez	I49.4	So u nnbez Extrasystolie
I45.0	Rechtsfaszikulärer Block	I49.5	Sick-Sinus-Syndrom
I45.1	So u nnbez Rechtsschenkelblock	I49.8	Sonstige nbez kardiale Arrhythmien
I45.2	Bifaszikulärer Block	I49.9	Kardiale Arrhythmie, nnbez
I45.4	Unspezifischer intraventrikulärer Block	R00.0	Tachykardie, nnbez
I45.6	Präexzitations-Syndrom	R00.1	Bradykardie, nnbez
I45.8	Sonstige nbez kardiale Erregungsleitungsstörungen	R00.2	Palpitationen
I45.9	Kardiale Erregungsleitungsstörung, nnbez	T82.1	Mechanische Komplik d kardiales elektronisches Gerät
I47.0	Ventrikuläre Arrhythmie d Re-entry	Z45.0	Anpassung u Handhab implan HSM/implant Kardiodef

Diagnose F72-2

M02.30	Reiter-Krankheit, mehrere Lokalisationen	M06.95	Chronische Polyarthritis, nnbez, Beckenregion/OS
M02.31	Reiter-Krankheit Schulterregion	M06.96	Chronische Polyarthritis, nnbez, Unterschenkel
M02.32	Reiter-Krankheit Oberarm	M06.97	Chronische Polyarthritis, nnbez, Knöchel/Fuß
M02.33	Reiter-Krankheit Unterarm	M06.98	Chronische Polyarthritis, nnbez, sonst Lok
M02.34	Reiter-Krankheit Hand	M06.99	Chronische Polyarthritis, nnbez Lok
M02.35	Reiter-Krankheit Beckenregion/Oberschenkel	M07.30	Sonstige psoriatische Arthritiden, mehrere Lok
M02.36	Reiter-Krankheit Unterschenkel	M07.31	Sonstige psoriatische Arthritiden Schulterregion
M02.37	Reiter-Krankheit Knöchel/Fuß	M07.32	Sonstige psoriatische Arthritiden Oberarm
M02.38	Reiter-Krankheit, sonstige Lokalisation	M07.33	Sonstige psoriatische Arthritiden Unterarm
M02.39	Reiter-Krankheit, nnbez Lokalisationen	M07.34	Sonstige psoriatische Arthritiden Hand
M02.90	Reaktive Arthritis, nnbez, mehrere Lok	M07.35	Sonstige psoriatische Arthritiden Beckenreg/OS
M02.91	Reaktive Arthritis, nnbez, Schulterregion	M07.36	Sonstige psoriatische Arthritiden Unterschenkel
M02.92	Reaktive Arthritis, nnbez, Oberarm	M07.37	Sonstige psoriatische Arthritiden Knöchel/Fuß
M02.93	Reaktive Arthritis, nnbez, Unterarm	M07.38	Sonstige psoriatische Arthritiden, sonst Lok
M02.94	Reaktive Arthritis, nnbez, Hand	M07.39	Sonstige psoriatische Arthritiden, nnbez Lok
M02.95	Reaktive Arthritis, nnbez, Beckenreg/Oberschenkel	M30.0	Panarteriitis nodosa
M02.96	Reaktive Arthritis, nnbez, Unterschenkel	M30.1	Panarteriitis m Lungenbeteiligung
M02.97	Reaktive Arthritis, nnbez, Knöchel/Fuß	M30.3	Mukokutanes Lymphknotensynd [Kawasaki-KH]
M02.98	Reaktive Arthritis, nnbez, sonstige Lokalisation	M31.3	Wegener-Granulomatose
M02.99	Reaktive Arthritis, nnbez, nnbez Lokalisationen	M31.4	Aortenbogen-Syndrom [Takayasu-Syndrom]
M06.90	Chronische Polyarthritis, nnbez, mehrere Lok	M32.0	AM-induz systemischer Lupus erythematodes
M06.91	Chronische Polyarthritis, nnbez, Schulterregion	M32.1	Syst Lupus erythematodes m Bet Org/Organsyst
M06.92	Chronische Polyarthritis, nnbez, Oberarm	M32.8	Sonst Formen syst Lupus erythematodes
M06.93	Chronische Polyarthritis, nnbez, Unterarm	M32.9	Systemischer Lupus erythematodes, nnbez
M06.94	Chronische Polyarthritis, nnbez, Hand	M33.2	Polymyositis

M34.0	Progressive systemische Sklerose	M45.03	Spondylitis ankylosans, Zervikothorakalbereich
M35.0	Sicca-Syndrom [Sjögren-Syndrom]	M45.04	Spondylitis ankylosans, Thorakalbereich
M35.1	Sonstige Overlap-Syndrome	M45.05	Spondylitis ankylosans, Thorakolumbalbereich
M35.2	Behçet-KH	M45.06	Spondylitis ankylosans, Lumbalbereich
M45.00	Spondylitis ankylosans, mehrere Lok WS	M45.07	Spondylitis ankylosans, Lumbosakralbereich
M45.01	Spondylitis ankylosans, Okzipito-Atlanto-Axialbereich	M45.08	Spondylitis ankylosans, Sakral-/Sakrokokzygealbereich
M45.02	Spondylitis ankylosans, Zervikalbereich	M45.09	Spondylitis ankylosans, nnbez Lokalisation

ADRG F73

Synkope und Kollaps oder Herzklappenerkrankungen ohne äusserst schwere oder schwere CC

Hauptdiagnose in Tabelle F73-1

DRG F73Z

Synkope und Kollaps oder Herzklappenerkrankungen ohne äusserst schwere oder schwere CC

Diagnose F73-1

F45.30	Somatof auton Fktstör, Herz-/Kreislaufsyst	I34.88	Sonst nichtrheum MitralklappenKH
I05.0	Mitralklappenstenose	I34.9	Nichtrheumatische MitralklappenKH, nnbez
I05.1	Rheumatische Mitralklappeninsuffizienz	I35.0	Aortenklappenstenose
I05.2	Mitralklappenstenose m Insuffizienz	I35.1	Aortenklappeninsuffizienz
I05.8	Sonstige MitralklappenKH	I35.2	Aortenklappenstenose m Insuffizienz
I05.9	MitralklappenKH, nnbez	I35.8	Sonstige AortenklappenKH
I06.0	Rheumatische Aortenklappenstenose	I35.9	AortenklappenKH, nnbez
I06.1	Rheumatische Aortenklappeninsuffizienz	I36.0	Nichtrheumatische Trikuspidalklappenstenose
I06.2	Rheum Aortenklappenstenose m Insuffizienz	I36.1	Nichtrheum Trikuspidalklappeninsuffizienz
I06.8	Sonstige rheumatische AortenklappenKH	I36.2	Nichtrheum Trikuspidalklappenstenose m Insuff
I06.9	Rheumatische AortenklappenKH, nnbez	I36.8	Sonstige nichtrheumat TrikuspidalklappenKH
I07.0	Trikuspidalklappenstenose	I36.9	Nichtrheumatische TrikuspidalklappenKH, nnbez
I07.1	Trikuspidalklappeninsuffizienz	I37.0	Pulmonalklappenstenose
I07.2	Trikuspidalklappenstenose m Insuffizienz	I37.1	Pulmonalklappeninsuffizienz
I07.8	Sonstige Trikuspidalklappenkrankheiten	I37.2	Pulmonalklappenstenose m Insuffizienz
I07.9	Trikuspidalklappenkrankheit, nnbez	I37.8	Sonstige PulmonalklappenKH
I08.0	KH Mitralklappen- u Aortenklappe, kombiniert	I37.9	PulmonalklappenKH, nnbez
I08.1	KH Mitralklappen- u Trikuspidalklappen, kombiniert	I51.1	Ruptur Chordae tendineae, aonkl
I08.2	KH Aorten- u Trikuspidalklappen, kombiniert	I51.2	Papillarmuskelruptur, aonkl
I08.3	KH Mitralklappen-, Aorten- u Trikuspidalklappen, komb	I95.0	Idiopathische Hypotonie
I08.8	Sonstige KH mehrere Herzklappen	I95.1	Orthostatische Hypotonie
I08.9	KH mehrere Herzklappen, nnbez	I95.2	Hypotonie d Arzneimittel
I09.1	Rheumatische KH Endokard, Herzklappe nnbez	I95.8	Sonstige Hypotonie
I23.4	Ruptur Chordae tendineae als ak Komplik ak MI	I95.9	Hypotonie, nnbez
I23.5	Papillarmuskelruptur als ak Komplik nach ak MI	R01.0	Benigne u akzidentelle Herzgeräusche
I34.0	Mitralklappeninsuffizienz	R01.1	Herzgeräusch, nnbez
I34.1	Mitralklappenprolaps	R55	Synkope u Kollaps
I34.2	Nichtrheumatische Mitralklappenstenose	R57.9	Schock, nnbez
I34.80	Nichtrheum MitrKlapSten m MitrKlapInsuff	T82.0	Mechanische Komplik d Herzklappenprothese

ADRG F74

Thoraxschmerz

Hauptdiagnose in Tabelle F74-1

DRG F74Z

Thoraxschmerz

Hauptdiagnose F74-1

R07.2	Präkordiale Schmerzen	Z03.4	Beobachtung b Verdacht auf Herzinfarkt
R07.3	Sonstige Brustschmerzen	Z03.5	Beobachtung b Verdacht auf sonst kardiovaskuläre KH
R07.4	Brustschmerzen, nnbez		

ADRG F75**Andere Krankheiten des Kreislaufsystems**

Hauptdiagnose in Tabelle F75-1

DRG F75A**Andere Krankheiten des Kreislaufsystems mit äusserst schweren CC**

Hauptdiagnose in Tabelle F75-2 und PCCL > 3

DRG F75B**Andere Krankheiten des Kreislaufsystems ohne äusserst schwere CC, Alter < 18 Jahre**

Hauptdiagnose in Tabelle F75-2 und Alter < 18 Jahre

DRG F75C**Andere Krankheiten des Kreislaufsystems ohne äusserst schwere CC, Alter > 17 Jahre****Diagnose F75-1**

A39.5	Herzkrankheit durch Meningokokken	I31.0	Chronische adhäsive Perikarditis
A52.0	Kardiovaskuläre Syphilis	I31.1	Chronische konstriktive Perikarditis
B33.2	Karditis durch Viren	I31.2	Hämoperikard, anderenorts nicht klassifiziert
B57.0	Akute Chagas-Krankheit mit Herzbeteiligung	I31.3	Perikarderguß (nichtentzündlich)
B57.2	Chagas-Krankheit (chronisch) mit Herzbeteiligung	I31.8	Sonstige näher bezeichnete Krankheiten des Perikards
C38.0	Bösartige Neubildung: Herz	I31.9	Krankheit des Perikards, nicht näher bezeichnet
C45.2	Mesotheliom Perikard	I40.0	Infektiöse Myokarditis
D15.1	Gutartige Neubildung Herz	I40.1	Isolierte Myokarditis
E10.50	Prim insabh DM [T-1-Diab] m periph vask Kompl, n entgl b	I40.8	Sonstige akute Myokarditis
E10.51	Prim insabh DM [T-1-Diab] m periph vask Kompl, entgl bez	I40.9	Akute Myokarditis, nnbez
E11.50	N prim insabh DM [T-2-Diab] m periph vask Kompl, n entgl bez	I42.0	Dilatative Kardiomyopathie
E11.51	N prim insabh DM [T-2-Diab] m periph vask Kompl, entgl b	I42.1	Hypertrophische obstruktive Kardiomyopathie
E12.50	DM iVm Fehl-/Mangelernähr m periph vask Kompl, n entgl b	I42.2	Sonstige hypertrophische Kardiomyopathie
E12.51	DM iVm Fehl-/Mangelernähr m periph vask Kompl, entgl bez	I42.3	Eosinophile endomyokardiale KH
E13.50	So nbez Diab mell m periph vask Kompl, n entgl bez	I42.4	Endokardfibroelastose
E13.51	So nbez Diab mell m periph vask Kompl, entgl bez	I42.5	Sonstige restriktive Kardiomyopathie
E14.50	Nnbez Diab mell m periph vask Kompl, n entgl bez	I42.6	Alkoholische Kardiomyopathie
E14.51	Nnbez Diab mell m periph vask Kompl, entgl bez	I42.7	Kardiomyopathie d AM od sonst exog Subst
I01.0	Akute rheumatische Perikarditis	I42.80	Arrhythmogene rechtsventr Kardiomyopathie [ARVCM]
I01.2	Akute rheumatische Myokarditis	I42.88	Sonstige Kardiomyopathien
I01.8	Sonstige akute rheumatische HerzkH	I42.9	Kardiomyopathie, nnbez
I01.9	Akute rheumatische Herzkrankheit, nnbez	I51.0	Herzseptumdefekt, erworben
I02.0	Rheumatische Chorea m Herzbeteiligung	I51.3	Intrakardiale Thrombose, aonkl
I02.9	Rheumatische Chorea oh Herzbeteiligung	I51.4	Myokarditis, nnbez
I09.0	Rheumatische Myokarditis	I51.5	Myokarddegeneration
I09.2	Chronische rheumatische Perikarditis	I70.0	Atherosklerose Aorta
I09.8	Sonstige nbez rheumatische HerzkH	I70.1	Atherosklerose Nierenarterie
I09.9	Rheumatische HerzkH, nnbez	I70.20	Atherosklerose der Extremitätenarterien: Sonstige und nnbez
I23.0	Hämoperikard als akut Kompl nach akut Myokardinf	I70.21	Atheroskl ExtremitätArt: Be-Bein, m belastInduz Isch-Schmerz
I23.1	ASD als akute Kompl nach akut Myokardinf	I70.22	Atheroskl ExtremitätArt: Becken-Bein-Typ, m Ruheschmerz
I23.2	VSD als akute Kompl nach akut Myokardinf	I70.23	Atheroskl ExtremitätArt: Becken-Bein-Typ, mit Ulzeration
I23.3	Ruptur Herzwand oh Hämoperik als ak Kompl ak MI	I70.24	Atheroskl ExtremitätArt: Becken-Bein-Typ, mit Gangrän
I23.6	Thrombose Vorhof/HOhr/Kammer ak Kompl nach ak MI	I70.25	Atheroskl ExtremitätArt: Schulter-Arm-Typ, alle Stadien
I23.8	Sonst akute Kompl nach akutem Myokardinf	I70.8	Atherosklerose sonstiger Arterien
I24.1	Postmyokardinfarkt-Syndrom	I70.9	Generalisierte u nnbez Atherosklerose
I25.3	Herz (-Wand) -Aneurysma	I71.00	Dissektion Aorta nnbez Lok, oh Angabe einer Ruptur
I25.4	Koronararterienaneurysma	I71.01	Dissektion Aorta thoracica, ohne Angabe einer Ruptur
I27.0	Primäre pulmonale Hypertonie	I71.02	Dissektion Aorta abdominalis, ohne Angabe einer Ruptur
I27.1	Kyphoskoliothische Herzkrankheit	I71.03	Dissektion Aorta, thorakoabdominal, oh Angabe einer Ruptur
I27.20	Pulmonale Hypertonie bei chronischer Thromboembolie	I71.04	Dissektion Aorta nnbez Lokalisation, rupturiert
I27.28	Sonstige nbez sekundäre pulmonale Hypertonie	I71.05	Dissektion Aorta thoracica, rupturiert
I27.8	Sonstige näher bezeichnete pulmonale Herzkrankheiten	I71.06	Dissektion Aorta abdominalis, rupturiert
I27.9	Pulmonale Herzkrankheit, nicht näher bezeichnet	I71.07	Dissektion Aorta, thorakoabdominal, rupturiert
I28.0	Arteriovenöse Fistel der Lungengefäße	I71.1	Aneurysma Aorta thoracica, rupturiert
I28.1	Aneurysma der A pulmonalis	I71.2	Aneurysma Aorta thoracica, oh Angabe einer Ruptur
I28.8	Sonstige näher bezeichnete Krankheiten der Lungengefäße	I71.3	Aneurysma Aorta abdominalis, rupturiert
I28.9	Krankheit der Lungengefäße, nicht näher bezeichnet	I71.4	Aneurysma Aorta abdominalis, oh Angabe einer Ruptur
I30.0	Akute unspezifische idiopathische Perikarditis	I71.5	Aortenaneurysma, thorakoabdominal, rupturiert
I30.1	Infektiöse Perikarditis	I71.6	Aortenaneurysma, thorakoabdominal, oh Ang einer Ruptur
I30.8	Sonstige Formen der akuten Perikarditis	I71.8	Aortenaneurysma nnbez Lokalisation, rupturiert
I30.9	Akute Perikarditis, nicht näher bezeichnet	I71.9	Aortenaneurysma nnbez Lok, oh Angabe einer Ruptur

I72.0	Aneurysma u Dissektion A carotis	Q25.8	Sonst angeborene Fehlbildung große Aa
I72.1	Aneurysma u Dissektion Arterie obere Extremität	Q25.9	Angeborene Fehlbildung große Aa, nnbez
I72.3	Aneurysma u Dissektion A iliaca	Q27.0	Angeborenes Fehlen od Hypoplasie A umbilicalis
I72.4	Aneurysma u Dissektion Arterie untere Extremität	Q27.1	Angeborene Nierenarterienstenose
I72.5	Aneurysma und Dissektion sonst präzerebraler Arterien	Q27.2	Sonst angegeb Fehlbildung Nierenarterie
I72.8	Aneurysma u Dissektion sonstiger nbez Arterien	Q27.3	Arteriovenöse Fehlbildung periphere Gefäße
I72.9	Aneurysma u Dissektion nnbez Lokalisation	Q27.4	Angeborene Phlebektasie
I73.1	Thrombangiitis obliterans [Endangiitis v-Winiwarter-Buerger]	Q27.8	Sonst nbez angegeb Fehlbildungen peripheres Gefäßsystem
I73.8	Sonstige nbez periphere GefäßKH	Q27.9	Angeb Fehlbildung peripheres Gefäßsystem, nnbez
I73.9	Periphere GefäßKH, nnbez	Q28.80	Sonstiges angeborenes Aneurysma
I74.0	Embolie u Thrombose Aorta abdominalis	Q28.81	Sonstige angeborene Fistel des Kreislaufsystems
I74.1	Embolie u Thrombose so u nnbez Abschnitte Aorta	Q28.88	Sonst näher bez angeborene Fehlbildgen d Kreislaufsystems
I74.2	Embolie u Thrombose Arterien ob Extremitäten	Q28.9	Angeborene Fehlbildung Kreislaufsystem, nnbez
I74.3	Embolie u Thrombose Arterien unt Extremitäten	R00.8	Sonstige u nnbez Störungen Herzschlag
I74.4	Embolie u Thrombose Extremitätenarterien, nnbez	R01.2	Sonstige Herz-Schallphänomene
I74.5	Embolie u Thrombose A iliaca	R02	Gangrän, aonkl
I74.8	Embolie u Thrombose sonstiger Arterien	R03.0	Erhöhter Blutdruckwert o Diagnose Bluthochdruck
I74.9	Embolie u Thrombose nnbez Arterie	R03.1	Unspezifischer niedriger Blutdruckwert
I77.0	Arteriovenöse Fistel, erworben	R58	Blutung, aonkl
I77.1	Arterienstriktur	R94.3	Abnorme Ergebnisse kardiovaskulären Fktrprüfungen
I77.2	Arterienruptur	S26.0	Traumatisches Hämoperikard
I77.3	Fibromuskuläre Dysplasie Arterien	S26.81	Prellung Herz
I77.5	Arteriennekrose	S26.82	Rißverletzung Herz oh Eröffnung Herzhöhle
I77.8	Sonstige nbez KH Arterien u Arteriolen	S26.83	Rißverletzung Herz m Eröffnung Herzhöhle
I77.9	KH Arterien u Arteriolen, nnbez	S26.88	Sonstige Verletzungen Herz
I78.0	Hereditäre hämorrhagische Teleangiektasie	S26.9	Verletzung Herz, nnbez
I78.8	Sonstige KH Kapillaren	T80.1	Gefäßkomplik nach Infus/Transfus/Injekt zu therap Zwecken
I78.9	KH Kapillaren, nnbez	T81.7	Gefäßkomplikationen nach Eingriff, aonkl
I82.1	Thrombophlebitis migrans	T82.2	Mechan Komplik d Koronarart-Bypass u Klappentranspl
I83.1	Varizen untere Extremitäten m Entzündung	T82.3	Mechanische Komplik d sonst Gefäßtransplantate
I83.9	Varizen unt Extremitäten oh Ulzerat od Entzündung	T82.4	Mechanische Komplik d Gefäßkatheter b Dialyse
I86.0	Sublinguale Varizen	T82.5	Mechan Komplik d so Geräte/Implantate in Herz u Gefäßen
I86.4	Magenvarizen	T82.6	Infektion u entzündl Reaktion d Herzklappenprothese
I86.8	Varizen sonstiger nbez Lok	T82.7	Infekt/entzündl Rkt d so Gerät/Impl/Transpl in Herz Gefäß
I87.0	Postthrombotisches Syndrom	T82.8	So nbez Komplik d Proth/Implant/Transpl in Herz u Gefäßen
I87.1	Venenkompression	T82.9	Nnbez Kompl d Proth/Implant/Transpl in Herz u Gefäßen
I87.2	Venöse Insuffizienz (chronisch) (peripher)	T86.2	Versagen und Abstoßung eines Herztransplantates
I97.0	Postkardiotomie-Syndrom	T86.3	Versagen und Abstoßung eines Herz-Lungen-Transplantates
I97.1	Sonst FktStör nach kardiochirurgischem Eingriff	Z01.81	Abklärung Disposition für Kardiomyopathien
I97.8	Sonst Kreislaufkomplik nach med Maßn, aonkl	Z94.1	Zustand nach Herztransplantation
I97.9	Kreislaufkomplikation nach med Maßnahme, nnbez		

Hauptdiagnose F75-2

A39.5	Herzkrankheit durch Meningokokken	I25.4	Koronararterienaneurysma
A52.0	Kardiovaskuläre Syphilis	I27.0	Primäre pulmonale Hypertonie
B33.2	Karditis durch Viren	I27.1	Kyphoskoliotische Herzkrankheit
B57.0	Akute Chagas-Krankheit mit Herzbeteiligung	I27.20	Pulmonale Hypertonie bei chronischer Thromboembolie
B57.2	Chagas-Krankheit (chronisch) mit Herzbeteiligung	I27.28	Sonstige nbez sekundäre pulmonale Hypertonie
C38.0	Bösartige Neubildung: Herz	I27.8	Sonstige näher bezeichnete pulmonale Herzkrankheiten
C45.2	Mesotheliom Perikard	I27.9	Pulmonale Herzkrankheit, nicht näher bezeichnet
D15.1	Gutartige Neubildung Herz	I28.0	Arteriovenöse Fistel der Lungengefäße
I01.0	Akute rheumatische Perikarditis	I28.1	Aneurysma der A pulmonalis
I01.2	Akute rheumatische Myokarditis	I28.8	Sonstige näher bezeichnete Krankheiten der Lungengefäße
I01.8	Sonstige akute rheumatische HerzkH	I28.9	Krankheit der Lungengefäße, nicht näher bezeichnet
I01.9	Akute rheumatische Herzkrankheit, nnbez	I30.0	Akute unspezifische idiopathische Perikarditis
I02.0	Rheumatische Chorea m Herzbeteiligung	I30.1	Infektiöse Perikarditis
I02.9	Rheumatische Chorea oh Herzbeteiligung	I30.8	Sonstige Formen der akuten Perikarditis
I09.0	Rheumatische Myokarditis	I30.9	Akute Perikarditis, nicht näher bezeichnet
I09.2	Chronische rheumatische Perikarditis	I31.0	Chronische adhäsive Perikarditis
I09.8	Sonstige nbez rheumatische HerzkH	I31.1	Chronische konstriktive Perikarditis
I09.9	Rheumatische HerzkH, nnbez	I31.2	Hämoperikard, anderenorts nicht klassifiziert
I23.0	Hämoperikard als akut Komplik nach akut Myokardinf	I31.3	Perikarderguß (nichtentzündlich)
I23.1	ASD als akute Komplik nach akut Myokardinf	I31.8	Sonstige näher bezeichnete Krankheiten des Perikards
I23.2	VSD als akute Komplik nach akut Myokardinf	I31.9	Krankheit des Perikards, nicht näher bezeichnet
I23.3	Ruptur Herzwand oh Hämoperik als ak Komplik ak MI	I40.0	Infektiöse Myokarditis
I23.6	Thrombose Vorhof/HOhr/Kammer ak Komplik nach ak MI	I40.1	Isolierte Myokarditis
I23.8	Sonst akute Komplik nach akutem Myokardinf	I40.8	Sonstige akute Myokarditis
I24.1	Postmyokardinfarkt-Syndrom	I40.9	Akute Myokarditis, nnbez
I25.3	Herz (-Wand) -Aneurysma	I42.0	Dilatative Kardiomyopathie

I42.1	Hypertrophische obstruktive Kardiomyopathie	R03.0	Erhöhter Blutdruckwert o Diagnose Bluthochdruck
I42.2	Sonstige hypertrophische Kardiomyopathie	R03.1	Unspezifischer niedriger Blutdruckwert
I42.3	Eosinophile endomyokardiale KH	R58	Blutung, aonkl
I42.4	Endokardfibroelastose	R94.3	Abnorme Ergebnisse kardiovaskulären Fktrprüfungen
I42.5	Sonstige restriktive Kardiomyopathie	S26.0	Traumatisches Hämoperikard
I42.6	Alkoholische Kardiomyopathie	S26.81	Prellung Herz
I42.7	Kardiomyopathie d AM od sonst exog Subst	S26.82	Rißverletzung Herz oh Eröffnung Herzhöhle
I42.80	Arrhythmogene rechtsventr Kardiomyopathie [ARVCM]	S26.83	Rißverletzung Herz m Eröffnung Herzhöhle
I42.88	Sonstige Kardiomyopathien	S26.88	Sonstige Verletzungen Herz
I42.9	Kardiomyopathie, nnbez	S26.9	Verletzung Herz, nnbez
I51.0	Herzseptumdefekt, erworben	T80.1	Gefäßkomplik nach Infus/Transfus/Injekt zu therap Zwecken
I51.3	Intrakardiale Thrombose, aonkl	T82.2	Mechan Komplik d Koronarart-Bypass u Klappentranspl
I51.4	Myokarditis, nnbez	T82.3	Mechanische Komplik d sonst Gefäßtransplantate
I51.5	Myokarddegeneration	T82.4	Mechanische Komplik d Gefäßkatheter b Dialyse
I71.00	Dissektion Aorta nnbez Lok, oh Angabe einer Ruptur	T82.5	Mechan Komplik d so Geräte/Implantate in Herz u Gefäßen
I71.02	Dissektion Aorta abdominalis, ohne Angabe einer Ruptur	T82.6	Infektion u entzündl Reaktion d Herzklappenprothese
I71.04	Dissektion Aorta nnbez Lokalisation, rupturiert	T82.7	Infekt/entzündl Rkt d so Gerät/Impl/Transpl in Herz Gefäß
I71.06	Dissektion Aorta abdominalis, rupturiert	T82.8	So nbez Komplik d Proth/Implant/Transpl in Herz u Gefäßen
I97.0	Postkardiotomie-Syndrom	T82.9	Nnbez Kompl d Proth/Implant/Transpl in Herz u Gefäßen
I97.1	Sonst FktStör nach kardiochirurgischem Eingriff	T86.2	Versagen und Abstoßung eines Herztransplantates
I97.9	Kreislaufkomplikation nach med Maßnahme, nnbez	T86.3	Versagen und Abstoßung eines Herz-Lungen-Transplantates
R00.8	Sonstige u nnbez Störungen Herzschlag	Z01.81	Abklärung Disposition für Kardiomyopathien
R01.2	Sonstige Herz-Schallphänomene	Z94.1	Zustand nach Herztransplantation

ADRG F77**Komplexbehandlung bei multiresistenten Erregern bei Krankheiten und Störungen des Kreislaufsystems**

Prozedur in Tabelle F77-1

DRG F77Z**Komplexbehandlung bei multiresistenten Erregern bei Krankheiten und Störungen des Kreislaufsystems****Prozedur F77-1**

93.59.51†↔ Kmplbh b Bsied o Infkt m mltrs Errgrn, 7 bs 13 Bhdlt
 93.59.52†↔ Kmplbh b Bsied o Infkt m mltrs Errgrn, 14 bs 20 Bhdlt

93.59.53†↔ Kmplbh b Bsied o Infkt m mltrs Errgrn, 21 o mhr Bhdlt

ADRG F95**Interventioneller Verschluss eines Atrium- oder Ventrikelseptumdefekts**

Prozedur in Tabelle F95-1

DRG F95A**Interventioneller Verschluss eines Atrium- oder Ventrikelseptumdefekts, Alter < 19 Jahre**

Alter < 19 Jahre

DRG F95B**Interventioneller Verschluss eines Atrium- oder Ventrikelseptumdefekts, Alter > 18 Jahre****Prozedur F95-1**

35.52↔ Korr eines VHSeptDef mit Prothese, geschl Technik
 35.55↔ Korrektur eines Ventrikelseptumdefektes

35.98.11↔ Perktranslu Verschl e Vhseptumdefektes (ein Verschldev)
 35.98.12↔ Prktrnsl Vrschl e Vhspntmdefkts (mhr als ein Vrschldv)

ADRG F98**Endovaskuläre Implantation eines Herzklappenersatzes**

Prozedur in Tabelle F98-1

DRG F98Z**Endovaskuläre Implantation eines Herzklappenersatzes**

Prozedur F98-1

35.22.11↔ Minimal-invasive Implantation einer Aortenklappe, transapikal
35.96.11↔ Aortenklappenersatz, endovaskulär, transluminal

35.96.12↔ Pulmonalklappenersatz, endovaskulär
35.96.24↔ Mitralklappenersatz, endovaskulär

ADRGs 901, 902

OR-Prozeduren ohne Bezug

OR-Prozeduren ohne Bezug

DRGs 901A, 901B, 901C, 901D, 902Z

